

ESTADÍSTICAS DE EJECUCIÓN DEL PRESUPUESTO

NOVIEMBRE 2003



MINISTERIO
DE HACIENDA

IGAE

INTERVENCIÓN GENERAL DE LA
ADMINISTRACIÓN DEL ESTADO

INTRODUCCIÓN

La presente publicación ofrece una visión de la situación económica-financiera del Estado. Trata, fundamentalmente, de la gestión realizada en desarrollo de la Ejecución del Presupuesto del Estado, presentando cifras acumuladas desde el comienzo del ejercicio hasta fin del período. Además, se presentan cifras relativas a operaciones no presupuestarias, con desarrollo de los movimientos habidos en las más significativas.

Los cuadros de las páginas 1 y 3 presentan un compendio de las principales magnitudes en que se manifiesta la actividad económica del Estado tanto en términos de contabilidad nacional como de contabilidad pública.

El cuadro de la página 2 presenta en términos de **contabilidad nacional** las operaciones no financieras realizadas por el Estado siguiendo la metodología del SEC 95.

A finales de noviembre de 2003 se ha registrado un superávit de 5.156 millones de euros, cifra que supone un decremento del 9,7% respecto al también superávit obtenido en el mismo periodo de 2002.

Los recursos no financieros del Estado han ascendido hasta noviembre de 2003 a 101.677 millones de euros, aumentando un 1,2 % respecto a igual periodo del año anterior.

De entre los recursos corrientes (102.819 millones de euros) destacan los “impuestos sobre la renta” con 53.299 millones de euros y los “impuestos del tipo valor añadido IVA” con 25.619 millones de euros.

Los empleos no financieros del Estado han ascendido hasta noviembre de 2003 a 96.521 millones de euros, aumentando un 1,9 % respecto a igual periodo del año anterior.

De entre los empleos corrientes (87.832 millones de euros) destacan la “remuneración de asalariados” con 15.371 millones de euros y las “transferencias corrientes entre administraciones públicas” con 41.311 millones de euros.

El resto de la publicación ofrece información de la actividad del Estado en términos de **contabilidad pública**.

El cuadro de la página 4 presenta el déficit de caja, la necesidad o capacidad de endeudamiento y la financiación de la misma. El déficit de caja se obtiene por diferencia entre ingresos y pagos no financieros realizados en ejecución del Presupuesto del Estado, se incluyen operaciones del ejercicio corriente, ejercicios cerrados y pendientes de aplicar a presupuesto (operaciones no presupuestarias que más tarde han de aplicarse al presupuesto), así como los anticipos de tesorería. A finales de noviembre de 2003, se ha registrado un déficit de caja no financiero de 902.095 miles de euros, frente a 331.688 miles de euros en la misma fecha del año anterior.

Los ingresos líquidos no financieros han ascendido a 101.114.976 miles de euros de los que 94.636.586 miles de euros se han aplicado a presupuesto y 6.478.390 miles de euros están pendientes de aplicar; respecto a igual periodo del año anterior han aumentado un 1,5%. En los citados ingresos están deducidos 31.305.110 miles de euros que corresponden a cantidades recaudadas por el Estado y que se han cedido a las CCAA de acuerdo con el Nuevo Sistema de Financiación de las Comunidades Autónomas de régimen común y Ciudades con Estatuto de Autonomía, regulado por la Ley 21/2001, de 27 de diciembre.

El detalle de dichos ingresos se presenta en los cuadros de las páginas 8 a 16. El primero refleja la recaudación líquida (ingresos menos devoluciones), diferenciando en distintas columnas “aplicado a presupuesto”: ingresos aplicados tanto a presupuesto corriente como a presupuestos cerrados; “estimado”: ingresos pendientes de aplicar a presupuesto corriente o cerrado, “CCAA y otras”: cantidades recaudadas por el Estado cedidas a las CCAA y Ciudades con Estatuto de Autonomía (Ceuta y Melilla). El resto de cuadros, ofrecen un mayor detalle de la recaudación aplicada a presupuesto correspondiente al Estado.

La recaudación por “impuestos directos y cotizaciones sociales” se eleva a 51.387.991 miles de euros, con un incremento del 1,5% respecto al año anterior. En “impuestos indirectos”, la recaudación ha sido de 37.656.246 miles de euros, con un incremento del 3,4% respecto al año anterior. Destacan por su importe: el “impuesto sobre la renta de las

personas físicas” con 30.582.151 miles de euros, el “impuesto sobre el valor añadido” con 26.661.547 miles de euros, y los “impuestos especiales” con 9.026.672 miles de euros.

Los pagos no financieros han ascendido a 102.017.071 miles de euros, de los que 101.350.221 miles de euros se han aplicado a presupuesto y 666.850 miles de euros están pendientes de aplicar; respecto a igual periodo del año anterior han aumentado un 2,1%.

El detalle de los pagos se recoge en los cuadros de las páginas 17 a 20.

El cuadro de la página 5 recoge la variación experimentada en las cuentas de tesorería del Estado en el Banco de España. Para el periodo considerado dicha variación asciende a 308 miles de euros frente a 95.520 miles de euros en igual periodo de 2002.

El cuadro de la página 6 ofrece un mayor detalle de la necesidad o capacidad de endeudamiento, la cual es el resultado de adicionar al déficit de caja la variación de activos financieros tanto presupuestarios (capítulo 8) como no presupuestarios y la variación de las cuentas de tesorería en el Banco de España. Para el período considerado, la necesidad de endeudamiento asciende a 3.111.464 miles de euros frente a 3.046.591 miles de euros de necesidad en igual periodo del año anterior.

El cuadro de la página 7 desarrolla la financiación de la necesidad de endeudamiento a través de la variación de pasivos financieros tanto presupuestarios (capítulo 9) como no presupuestarios.

El cuadro de la página 21 recoge el movimiento por operaciones no presupuestarias, con un mayor desarrollo en los cuadros de las páginas 114 a 122.

El cuadro de la página 22 detalla el saldo presupuestario, resultado de comparar los derechos reconocidos netos con las obligaciones reconocidas netas; a finales de noviembre de 2003 asciende a -4.957.742 miles de euros.

Los cuadros de las páginas 23 a 33 presentan un resumen en el primero y un mayor detalle en los siguientes de la ejecución del presupuesto de ingresos.

Los importes acumulados a noviembre de 2003 en derechos reconocidos y recaudación por operaciones no financieras ascienden a 98.770.728 y 92.968.942 miles de euros respectivamente. Las tasas de variación con respecto al año anterior son de -0,05% y 0,5%.

Los cuadros de las páginas 34 a 36 detallan las modificaciones de crédito tanto por capítulos como por secciones del presupuesto de gastos. Hasta noviembre de 2003 el importe de dichas modificaciones por operaciones no financieras asciende a 1.201.299 miles de euros.

Los cuadros de las páginas 37 a 113 detallan la ejecución del presupuesto de gastos. Los créditos totales, obligaciones reconocidas y pagos realizados correspondientes al total de operaciones no financieras para el periodo considerado se elevan a 115.718.103, 98.893.197 y 96.997.899 miles de euros respectivamente. La tasas de variación con respecto al año anterior son de -2,2%, 2,1% y 2,3%.

Se presenta la clasificación funcional del presupuesto de gastos, desarrollada a nivel de grupo de función / funciones; secciones / subfunciones y programas; y detalle por programas y capítulos (páginas 40 a 71).

El cuadro de la página 72 refleja los pagos ordenados por secciones y capítulos.

Los siguientes cuadros ofrecen un mayor información de la ejecución del presupuesto por secciones de los capítulos 1 "gastos de personal", 2 "gastos corrientes en bienes y servicios", 4 "transferencias corrientes", 6 "inversiones reales" y 7 "transferencias de capital".

Se ofrece un mayor detalle de los capítulos 4 "transferencias corrientes" y 7 "transferencias de capital", detallándose por secciones y artículos. También se ofrece un desglose de las transferencias efectuadas a las Comunidades Autónomas.

Hasta noviembre de 2003 el conjunto de transferencias ascienden en cuanto a créditos totales, obligaciones reconocidas y pagos realizados a 65.406.849, 56.799.383 y 55.280.552 miles de euros respectivamente, representando sobre el total de operaciones

no financieras, el 56,5% con respecto a los créditos totales, el 57,4% sobre obligaciones reconocidas y el 57,0% respecto a pagos realizados.

Del total de transferencias corrientes, con 58.208.927 miles de euros en créditos totales y 51.360.521 miles de euros en obligaciones reconocidas, destacan por su importe las concedidas a Comunidades Autónomas con 26.195.668 miles de euros en créditos totales y 23.793.824 miles de euros en obligaciones reconocidas, así como a Corporaciones Locales con 11.367.475 miles de euros en créditos totales y 10.475.953 miles de euros en obligaciones reconocidas.

Respecto a las transferencias de capital que ascienden a 7.197.922 miles de euros en créditos totales y 5.438.862 miles de euros en obligaciones reconocidas, destacan por su importe las concedidas a Comunidades Autónomas con 2.034.689 miles de euros en créditos totales y 1.276.163 miles de euros en obligaciones reconocidas.

Finalmente, se ofrece mayor detalle tanto de la ejecución del presupuesto de gastos tanto por secciones, funciones y artículos, como de los pagos a cargo de presupuestos cerrados.

Como anexo a la publicación se acompañan gráficos que muestran la evolución del déficit de caja y del presupuesto de ingresos y gastos.

I. CONTABILIDAD NACIONAL



Millones de euros

	2003	2002	TASAS DE VARIACION 1/2
CONTABILIDAD NACIONAL			
Capacidad (+) o Necesidad (-) de Financiación	5.156	5.712	-9,7
Formación bruta de capital	3.584	2.954	21,3
Remuneraciones de asalariados	15.371	14.819	3,7
Impuestos del Estado ligados a la producción e importación	35.752	34.541	3,5
Impuestos corrientes sobre la renta	53.311	52.744	1,1



Millones de euros

	2003	2002	TASAS DE VARIACION (1/2)		2003	2002	TASAS DE VARIACION (1/2)
	1	2			3	4	
RECURSOS NO FINANCIEROS	101.677	100.469	1,2	EMPLEOS NO FINANCIEROS	96.521	94.757	1,9
RECURSOS CORRIENTES	102.819	101.060	1,7	EMPLEOS CORRIENTES	87.832	87.229	0,7
Producción de mercado	672	719	-6,5	Remuneraciones de asalariados	15.371	14.819	3,7
Pagos por otra producción no de mercado	1	1	-	Consumo intermedio	3.053	3.103	-1,6
Impuestos del tipo valor añadido I.V.A.	25.619	23.829	7,5	TSE adquirida en el mercado	305	301	1,3
Imp. y derechos sobre las import., excluido el I.V.A.	22	22	-	Otros impuestos sobre la producción	9	6	50,0
Imp. s/ los prod. excluido el IVA y los imp. s/ las import.	10.004	10.554	-5,2	Subvenciones a los productos	1.067	1.065	0,2
Otros impuestos sobre la producción	107	136	-21,3	Otras subvenciones a la producción	374	454	-17,6
Intereses	670	759	-11,7	Intereses	14.585	15.182	-3,9
Dividendos y otras rentas de la propiedad	3.545	3.922	-9,6	Otras rentas de la propiedad	4	3	33,3
Impuestos sobre la renta	53.299	52.731	1,1	Prestaciones sociales distintas transf. en especie	6.154	5.894	4,4
Otros impuestos corrientes	12	13	-7,7	Transferencias corrientes entre admones. públicas	41.311	41.733	-1,0
Cotizaciones sociales efectivas	634	602	5,3	Cooperación internacional corriente	428	374	14,4
Cotizaciones sociales imputadas	4.917	4.689	4,9	Otras transferencias corrientes	5.171	4.295	20,4
Transferencias corrientes entre admones. públicas	2.069	1.941	6,6	EMPLEOS DE CAPITAL	8.689	7.528	15,4
Cooperación internacional corriente	66	61	8,2	Formación bruta de capital	3.584	2.954	21,3
Otras transferencias corrientes	1.182	1.081	9,3	Adquisiciones netas activos no financieros no producidos	150	123	22,0
RECURSOS DE CAPITAL	-1.142	-591	93,2	Transferencias de capital entre admones. públicas	2.959	2.496	18,5
Impuestos sobre el capital	13	13	-	Ayudas a la inversión y otras transferencias de capital	1.996	1.955	2,1
Transferencias de capital entre admones. públicas	34	20	70,0				
Ayudas a la inversión y otras transferencias de capital (1)	-1.189	-624	90,5				
CAPACIDAD(+) O NECESIDAD(-) DE FINANCIACIÓN	5.156	5.712	-9,7				

II. CONTABILIDAD PÚBLICA



Miles de euros

	2003	2002	TASAS DE VARIACION 1/2
CONTABILIDAD PUBLICA			
Superávit (+) o déficit (-) de caja no financiero	-902.095	-331.688	172,0
Saldo presupuestario	-4.957.742	4.974.952	-
Ingresos del Estado (no financieros)	101.114.976	99.585.208	1,5
Pagos del Estado (no financieros)	-102.017.071	-99.916.896	2,1
Emisión neta de deuda pública interior a largo plazo	-1.196.653	6.850.729	-
Letras del Tesoro	3.719.782	1.047.940	255,0
Variación cuentas de tesorería en el Banco España	308	95.520	-99,7

TESORERÍA



Miles de euros

	2003	2002	TASAS DE VARIACIÓN 1/2
1.- DEFICIT (-) O SUPERAVIT (+) DE CAJA NO FINANCIERO:	-902.095	-331.688	172,0
1.1. INGRESOS:	101.114.976	99.585.208	1,5
Presupuesto corriente	92.968.942	92.498.299	0,5
Presupuestos cerrados	1.667.644	1.192.304	39,9
Pendientes de aplicación a presupuesto	6.478.390	5.894.605	9,9
1.2. PAGOS:	-102.017.071	-99.916.896	2,1
Presupuesto corriente	-96.997.899	-94.777.594	2,3
Presupuestos cerrados	-4.352.322	-5.646.556	-22,9
Anticipos de Tesorería	43.916	36.105	21,6
Pendientes de aplicación a presupuesto	-710.766	471.149	-
2. VARIACION DE ACTIVOS FINANCIEROS:	-2.209.369	-2.714.903	-18,6
2.1. Operaciones presupuestarias	-3.234.384	-3.372.085	-4,1
2.2. Operaciones no presupuestarias	1.024.707	561.662	82,4
2.3. Variacion cuentas tesoreria Banco España	308	95.520	-99,7
3. NECESIDAD (-) O CAPACIDAD (+) DE ENDEUDAMIENTO (1+2)	-3.111.464	-3.046.591	2,1
4.- VARIACION DE PASIVOS FINANCIEROS:	3.111.464	3.046.591	2,1
4.1. Operaciones presupuestarias	-1.732.788	6.137.189	-
4.2. Operaciones no presupuestarias	4.844.252	-3.090.598	-
5.- FINANCIACION NECESIDAD DE ENDEUDAMIENTO (4)	3.111.464	3.046.591	2,1



Miles de euros

	2003	2002	TASAS DE VARIACIÓN 1/2
1.- VARIACION DE CUENTAS DE TESORERIA DEL ESTADO	308	95.520	-99,7
1.1. C/C TESORO PÚBLICO:	-1.544.744	-6.351.754	-75,7
1.1.1. Dirección General del Tesoro	-4.323.324	-16.668.164	-74,1
1.1.2. Delegaciones provinciales de Economía y Hacienda	2.778.580	10.316.410	-73,1
1.2. PROVISIONES DE FONDOS	168.041	40.717	-
1.3. SERVICIO FINANCIERO DE LA DEUDA	9.882	149.800	-93,4
1.4. PAGOS AL EXTERIOR	-101.796	-51.611	97,2
1.5. BILLETES Y MONEDAS	1.407	-54.664	-
1.6. DEVOLUCIONES DE IMPUESTOS A.E.A.T	670.542	-283.505	-
1.7. OTRAS CUENTAS	796.976	6.646.537	-88,0



Miles de euros

	2003	2002	TASAS DE VARIACIÓN 1/2
1.- DEFICIT (-) O SUPERAVIT (+) DE CAJA NO FINANCIERO:			
1.1. INGRESOS NO FINANCIEROS	101.114.976	99.585.208	1,5
1.2. PAGOS NO FINANCIEROS	-102.017.071	-99.916.896	2,1
2.- VARIACION DE ACTIVOS FINANCIEROS:			
2.1. PRESTAMOS CONCEDIDOS			
Sector Público			
Consortio compensación de seguros	-42.495	-58.763	-27,7
Proyectos tecnológicos industriales y políticas de reind.	-407.068	-575.428	-29,3
Sociedad de la información (PROFIT)	-344	-1.991	-82,7
Otros	65.744	54.707	20,2
Fuera del Sector Público			
Proyectos tecnológicos industriales y políticas de reind.	-562.254	-756.653	-25,7
Sociedad de la información (PROFIT)	-299.292	-291.006	2,8
Otros	92.732	27.866	232,8
2.2. TITULOS-VALORES	-324.290	-400.988	-19,1
2.3. APORTACIONES PATRIMONIALES			
E. P. Gestor infraestructuras ferroviarias	-1.412.880	-1.072.005	31,8
Fondo de ayuda al desarrollo	-344.065	-337.391	2,0
Otros	-	-	-
2.4. OTROS ACTIVOS FINANCIEROS	1.024.535	601.229	70,4
2.5. VARIACION CUENTAS DE TESORERIA EN EL BANCO DE ESPAÑA	308	95.520	-99,7
3.- NECESIDAD (-) o CAPACIDAD (+) DE ENDEUDAMIENTO (1+2)	-3.111.464	-3.046.591	2,1



Miles de euros

	2003	2002	TASAS DE VARIACIÓN 1/2
1.- VARIACIÓN DE PASIVOS FINANCIEROS	3.111.464	3.046.591	2,1
1.1. DEUDA PÚBLICA:	2.523.129	7.898.669	-68,1
Letras del Tesoro	3.719.782	1.047.940	255,0
Deuda moneda nacional largo plazo	-1.196.653	6.850.729	-
1.2. PRÉSTAMOS:	-480.330	-775.077	-38,0
Préstamos moneda nacional	-275.135	-135.705	102,7
Préstamos moneda extranjera	-205.195	-639.372	-67,9
1.3. DEPÓSITOS:	2.271.141	2.193.919	3,5
Fondos de la Unión Europea	1.808.409	1.431.836	26,3
Corporaciones Locales e Institucionales	29.047	99.934	-70,9
Otros	433.685	662.149	-34,5
1.4. OTRAS OPERACIONES	-1.202.476	-6.270.920	-80,8
2.- FINANCIACIÓN NECESIDAD DE ENDEUDAMIENTO (1)	3.111.464	3.046.591	2,1



Miles de euros

	2003				2002				TASAS DE VARIACIÓN 4/8
	APLICADO A PRESUPUESTO	ESTIMADO	CC.AA. Y OTRAS	TOTAL ESTADO	APLICADO A PRESUPUESTO	ESTIMADO	CC.AA. Y OTRAS	TOTAL ESTADO	
	1	2	3	4	5	6	7	8	
1. IMPUESTOS DIRECTOS Y COTIZACIONES SOCIALES	61.660.020	2.237.035	12.509.064	51.387.991	59.751.231	1.898.046	11.029.659	50.619.618	1,5
Impuesto renta de las personas físicas.	40.969.580	2.121.635	12.509.064	30.582.151	39.635.544	1.756.546	11.029.659	30.362.431	0,7
Impuesto sobre sociedades.	19.142.424	87.100	-	19.229.524	18.418.698	101.000	-	18.519.698	3,8
Impuesto sobre la renta de no residentes.	881.055	36.500	-	917.555	1.072.187	39.500	-	1.111.687	-17,5
Impuesto sobre sucesiones y donaciones.	13.267	-	-	13.267	11.835	-	-	11.835	12,1
Impuesto sobre el patrimonio.	11.635	-	-	11.635	11.287	-	-	11.287	3,1
Otros.	642.059	-8.200	-	633.859	601.680	1.000	-	602.680	5,2
2. IMPUESTOS INDIRECTOS	52.323.292	4.129.000	18.796.046	37.656.246	47.831.546	3.929.900	15.332.404	36.429.042	3,4
I.V.A. sobre importaciones.	10.134.172	450.000	-	10.584.172	9.370.314	452.500	-	9.822.814	7,8
I.V.A. sobre operaciones interiores.	26.312.303	2.084.200	12.319.128	16.077.375	23.395.263	1.972.500	10.126.296	15.241.467	5,5
Impuestos especiales.	14.005.890	1.497.700	6.476.918	9.026.672	13.361.056	1.414.000	5.206.108	9.568.948	-5,7
Sobre tráfico exterior.	916.974	-1.700	-	915.274	850.686	-	-	850.686	7,6
Impuesto sobre las primas de seguros.	939.612	98.800	-	1.038.412	832.292	90.900	-	923.192	12,5
Transmisiones patrimoniales y actos juríd. docum.	6.232	-	-	6.232	9.155	-	-	9.155	-31,9
Otros.	8.109	-	-	8.109	12.780	-	-	12.780	-36,5
3. TASAS, PRECIOS PÚBLICOS Y OTROS INGRESOS	3.665.785	17.700	-	3.683.485	2.648.054	21.500	-	2.669.554	38,0
4. TRANSFERENCIAS CORRIENTES	4.107.715	-	-	4.107.715	3.640.135	-	-	3.640.135	12,8
5. INGRESOS PATRIMONIALES	2.768.551	-	-	2.768.551	4.555.099	-	-	4.555.099	-39,2
6. ENAJENACIÓN DE INVERSIONES REALES	81.824	-	-	81.824	58.341	-	-	58.341	40,3
7. TRANSFERENCIAS DE CAPITAL	1.334.509	-	-	1.334.509	1.568.260	-	-	1.568.260	-14,9
SIN CLASIFICAR	-	94.655	-	94.655	-	45.159	-	45.159	109,6
TOTAL OPERACIONES NO FINANCIERAS	125.941.696	6.478.390	31.305.110	101.114.976	120.052.666	5.894.605	26.362.063	99.585.208	1,5
8. ACTIVOS FINANCIEROS	679.279	-	-	679.279	456.535	-	-	456.535	48,8
9. PASIVOS FINANCIEROS	33.957.198	-	-	33.957.198	33.074.811	-	-	33.074.811	2,7
TOTAL OPERACIONES FINANCIERAS	34.636.477	-	-	34.636.477	33.531.346	-	-	33.531.346	3,3
T O T A L E S	160.578.173	6.478.390	31.305.110	135.751.453	153.584.012	5.894.605	26.362.063	133.116.554	2,0



Miles de euros

	2003			2002			TASAS DE VARIACIÓN 3/6
	PRESUPUESTO CORRIENTE	PRESUPUESTOS CERRADOS	TOTAL	PRESUPUESTO CORRIENTE	PRESUPUESTOS CERRADOS	TOTAL	
1. IMPUESTOS DIRECTOS Y COTIZACIONES SOCIALES	48.235.497	915.459	49.150.956	48.033.519	688.053	48.721.572	0,9
Impuesto renta de las personas físicas.	27.811.567	648.949	28.460.516	28.107.809	498.076	28.605.885	-0,5
Impuesto sobre sociedades.	18.883.082	259.342	19.142.424	18.231.589	187.109	18.418.698	3,9
Impuesto sobre la renta de no residentes.	876.915	4.140	881.055	1.070.504	1.683	1.072.187	-17,8
Impuesto sobre sucesiones y donaciones.	10.716	2.551	13.267	11.228	607	11.835	12,1
Impuesto sobre el patrimonio.	11.536	99	11.635	10.718	569	11.287	3,1
Otros.	641.681	378	642.059	601.671	9	601.680	6,7
2. IMPUESTOS INDIRECTOS	33.007.664	519.582	33.527.246	32.192.055	307.087	32.499.142	3,2
I.V.A. sobre importaciones.	10.133.318	854	10.134.172	9.369.540	774	9.370.314	8,2
I.V.A. sobre operaciones interiores.	13.492.985	500.190	13.993.175	12.981.079	287.888	13.268.967	5,5
Impuestos especiales.	7.516.003	12.969	7.528.972	8.143.605	11.343	8.154.948	-7,7
Sobre tráfico exterior.	916.216	758	916.974	850.253	433	850.686	7,8
Impuesto sobre las primas de seguros.	939.585	27	939.612	832.292	-	832.292	12,9
Transmisiones patrimoniales y actos juríd. docum.	6.128	104	6.232	9.096	59	9.155	-31,9
Otros.	3.429	4.680	8.109	6.190	6.590	12.780	-36,5
3. TASAS, PRECIOS PÚBLICOS Y OTROS INGRESOS	3.435.965	229.820	3.665.785	2.455.797	192.257	2.648.054	38,4
4. TRANSFERENCIAS CORRIENTES	4.107.715	-	4.107.715	3.640.135	-	3.640.135	12,8
5. INGRESOS PATRIMONIALES	2.767.845	706	2.768.551	4.554.646	453	4.555.099	-39,2
6. ENAJENACIÓN DE INVERSIONES REALES	79.751	2.073	81.824	53.887	4.454	58.341	40,3
7. TRANSFERENCIAS DE CAPITAL	1.334.505	4	1.334.509	1.568.260	-	1.568.260	-14,9
TOTAL OPERACIONES NO FINANCIERAS	92.968.942	1.667.644	94.636.586	92.498.299	1.192.304	93.690.603	1,0
8. ACTIVOS FINANCIEROS	671.699	7.580	679.279	451.979	4.556	456.535	48,8
9 PASIVOS FINANCIEROS	33.957.198	-	33.957.198	33.074.811	-	33.074.811	2,7
TOTAL OPERACIONES FINANCIERAS	34.628.897	7.580	34.636.477	33.526.790	4.556	33.531.346	3,3
TOTALES	127.597.839	1.675.224	129.273.063	126.025.089	1.196.860	127.221.949	1,6



Miles de euros

	2003			2002			TASAS DE VARIACIÓN 3/6
	PRESUPUESTO CORRIENTE	PRESUPUESTOS CERRADOS	TOTAL	PRESUPUESTO CORRIENTE	PRESUPUESTOS CERRADOS	TOTAL	
1. IMPUESTOS DIRECTOS Y COTIZ. SOCIALES	1	2	3	4	5	6	
Impuesto sobre la renta de personas físicas:	48.235.497	915.459	49.150.956	48.033.519	688.053	48.721.572	0,9
Retención trabajo, activ. profes. y premios.	27.811.567	648.949	28.460.516	28.107.809	498.076	28.605.885	-0,5
Retención capital mobiliario.	37.625.884	459.024	38.084.908	35.755.081	318.881	36.073.962	5,6
Retención ganancias fondos de inversión.	1.994.263	7.712	2.001.975	2.310.703	6.666	2.317.369	-13,6
Fraccionamiento: profesionales, empres.	206.457	14	206.471	347.774	56	347.830	-40,6
Retención arrendamientos.	2.712.411	8.179	2.720.590	2.554.927	8.232	2.563.159	6,1
Cuota diferencial neta y otros.	1.044.769	8.109	1.052.878	939.705	4.601	944.306	11,5
Participación CC.AA en IRPF.	-3.138.730	165.911	-2.972.819	-2.648.739	159.640	-2.489.099	19,4
Asignación tributaria a la Iglesia Católica.	-12.509.064	-	-12.509.064	-11.029.659	-	-11.029.659	13,4
Otros hechos imponible.	-124.423	-	-124.423	-121.983	-	-121.983	2,0
Impuesto sobre sociedades:	18.883.082	259.342	19.142.424	18.231.589	187.109	18.418.698	3,9
Retención capital mobiliario.	1.092.009	29	1.092.038	1.441.570	-	1.441.570	-24,2
Retención ganancias fondos de inversión.	87.812	-	87.812	147.936	-	147.936	-40,6
Retención arrendamientos.	440.201	5	440.206	396.400	4	396.404	11,0
Otros hechos imponible.	17.263.060	259.308	17.522.368	16.245.683	187.105	16.432.788	6,6
Impuesto sobre la renta de no residentes.	876.915	4.140	881.055	1.070.504	1.683	1.072.187	-17,8
Impuesto sobre sucesiones y donaciones.	10.716	2.551	13.267	11.228	607	11.835	12,1
Impuesto sobre el patrimonio.	11.536	99	11.635	10.718	569	11.287	3,1
Cuotas derechos pasivos.	641.535	-	641.535	601.020	-	601.020	6,7
Otros impuestos directos y extinguidos.	146	378	524	651	9	660	-20,6
2. IMPUESTOS INDIRECTOS	33.007.664	519.582	33.527.246	32.192.055	307.087	32.499.142	3,2
Impuesto sobre el valor añadido:	23.626.303	501.044	24.127.347	22.350.619	288.662	22.639.281	6,6
I.V.A. sobre importaciones.	10.133.318	854	10.134.172	9.369.540	774	9.370.314	8,2
I.V.A. sobre operaciones interiores.	13.492.985	500.190	13.993.175	12.981.079	287.888	13.268.967	5,5
Impuestos especiales:	7.516.003	12.969	7.528.972	8.143.605	11.343	8.154.948	-7,7
Alcohol y bebidas derivadas.	323.865	7.914	331.779	433.490	6.219	439.709	-24,5
Cerveza.	100.259	744	101.003	106.750	2	106.752	-5,4
Labores de tabaco.	2.501.700	218	2.501.918	2.539.177	44	2.539.221	-1,5
Hidrocarburos.	4.593.388	3.833	4.597.221	4.999.143	4.201	5.003.344	-8,1
Determinados medios de transporte.	-746	1	-745	-980	768	-212	251,4
Productos intermedios.	8.902	122	9.024	8.636	91	8.727	3,4
Electricidad.	-11.365	137	-11.228	57.389	18	57.407	-



Miles de euros

	2003			2002			TASAS DE VARIACIÓN 3/6
	PRESUPUESTO CORRIENTE	PRESUPUESTOS CERRADOS	TOTAL	PRESUPUESTO CORRIENTE	PRESUPUESTOS CERRADOS	TOTAL	
Tráfico exterior:	916.216	758	916.974	850.253	433	850.686	7,8
Derechos de aduana y exacc. de efecto equival.	876.496	758	877.254	815.000	433	815.433	7,6
Exacciones regul. y otros gravám. agrícolas.	39.720	-	39.720	35.253	-	35.253	12,7
Cotización producción y almac. azúcar e isoglucosa.	9.801	-	9.801	11.322	-	11.322	-13,4
Impuesto sobre las primas de seguros.	939.585	27	939.612	832.292	-	832.292	12,9
Transmisiones patrimoniales.	5.367	104	5.471	8.489	59	8.548	-36,0
Actos jurídicos documentados.	761	-	761	607	-	607	25,4
Otros impuestos indirectos y extinguidos.	-6.372	4.680	-1.692	-5.132	6.590	1.458	-
3. TASAS, PRECIOS PÚBL. Y OTROS INGRESOS	3.435.965	229.820	3.665.785	2.455.797	192.257	2.648.054	38,4
Tasas:	581.345	1.179	582.524	720.526	3.619	724.145	-19,6
Tasas de juegos.	9.022	136	9.158	9.635	1.891	11.526	-20,5
Otras tasas.	572.323	1.043	573.366	710.891	1.728	712.619	-19,5
Precios públicos:	2.932	3.644	6.576	1.850	3.695	5.545	18,6
Canon superficie de minas.	-84	3.644	3.560	48	3.695	3.743	-4,9
Otros precios públicos.	3.016	-	3.016	1.802	-	1.802	67,4
Prestación de servicios:	511.666	63	511.729	357.228	333	357.561	43,1
Compensac. gastos recursos propios U. Europea.	206.039	-	206.039	172.735	-	172.735	19,3
De asistencia sanitaria.	203.268	2	203.270	59.639	1	59.640	240,8
Otras prestaciones de servicios.	102.359	61	102.420	124.854	332	125.186	-18,2
Venta de bienes.	49.210	-	49.210	44.672	6	44.678	10,1
Reintegros de operaciones corrientes.	80.532	1.699	82.231	241.500	3.775	245.275	-66,5
Recargos, intereses, sanciones y multas:	333.011	221.828	554.839	264.600	179.162	443.762	25,0
Tributarios.	289.041	201.515	490.556	229.829	165.787	395.616	24,0
No tributarios.	43.970	20.313	64.283	34.771	13.375	48.146	33,5
Diferencias entre valores reembolso y emisión.	1.746.966	-	1.746.966	648.466	-	648.466	169,4
Recursos eventuales:	98.736	335	99.071	137.804	403	138.207	-28,3
De la AEAT	1.426	-	1.426	1.173	-	1.173	21,6
De la DEyH	97.310	335	97.645	136.631	403	137.034	-28,7
Otros ingresos.	31.567	1.072	32.639	39.151	1.264	40.415	-19,2
4. TRANSFERENCIAS CORRIENTES	4.107.715	-	4.107.715	3.640.135	-	3.640.135	12,8
Transf. corrientes de organismos autónomos:	2.199.945	-	2.199.945	1.833.382	-	1.833.382	20,0
Loterías y apuestas del Estado.	1.738.000	-	1.738.000	1.570.002	-	1.570.002	10,7
Jefatura de tráfico.	177.342	-	177.342	68.282	-	68.282	159,7



Miles de euros

	2003			2002			TASAS DE VARIACIÓN 3/6
	PRESUPUESTO CORRIENTE	PRESUPUESTOS CERRADOS	TOTAL	PRESUPUESTO CORRIENTE	PRESUPUESTOS CERRADOS	TOTAL	
Boletín oficial del Estado.	26.044	-	26.044	30.201	-	30.201	-13,8
Instituto nacional de empleo.	99.017	-	99.017	59.339	-	59.339	66,9
Otros OO.AA.	159.542	-	159.542	105.558	-	105.558	51,1
Transf. corrientes de la Seguridad Social.	118.159	-	118.159	120.443	-	120.443	-1,9
Transf. corrientes de CC.AA.:	1.671.943	-	1.671.943	1.622.322	-	1.622.322	3,1
Pais Vasco.	784.367	-	784.367	681.436	-	681.436	15,1
Navarra.	338.818	-	338.818	335.165	-	335.165	1,1
Compensación C.A. Canarias por IGTE.	168.526	-	168.526	154.317	-	154.317	9,2
Fondo de suficiencia.	379.269	-	379.269	438.140	-	438.140	-13,4
Otras transferencias de CC.AA.	963	-	963	13.264	-	13.264	-92,7
Transf. corrientes de la Unión Europea.	42.881	-	42.881	54.607	-	54.607	-21,5
Otras transf. corrientes.	74.787	-	74.787	9.381	-	9.381	-
5. INGRESOS PATRIMONIALES	2.767.845	706	2.768.551	4.554.646	453	4.555.099	-39,2
Intereses anticipos y préstamos concedidos.	247.769	610	248.379	282.885	453	283.338	-12,3
Intereses de cuentas bancarias:	445.700	96	445.796	556.980	-	556.980	-20,0
Consignaciones judiciales.	89.561	-	89.561	80.354	-	80.354	11,5
Cuenta del Tesoro.	345.993	-	345.993	468.047	-	468.047	-26,1
Otras cuentas bancarias.	10.146	96	10.242	8.579	-	8.579	19,4
Dividendos y participaciones en beneficios:	2.068.163	-	2.068.163	3.709.531	-	3.709.531	-44,2
Banco de España.	1.979.275	-	1.979.275	3.691.908	-	3.691.908	-46,4
Otros dividendos y particip. en beneficios.	88.888	-	88.888	17.623	-	17.623	-
Productos, concesiones y otros ingresos.	6.213	-	6.213	5.250	-	5.250	18,3
6. ENAJENACIÓN DE INVERSIONES REALES	79.751	2.073	81.824	53.887	4.454	58.341	40,3
Venta de terrenos.	18.771	-	18.771	13.484	-	13.484	39,2
Venta de otras inversiones reales.	25.073	-	25.073	12.458	-	12.458	101,3
Reintegros por operaciones de capital.	35.907	2.073	37.980	27.945	4.454	32.399	17,2
7. TRANSFERENCIAS DE CAPITAL	1.334.505	4	1.334.509	1.568.260	-	1.568.260	-14,9
Transf. de capital de Organismos Autónomos.	-6.200	-	-6.200	52.641	-	52.641	-
Transf. de capital de Comunidades Autónomas.	33.877	-	33.877	7.877	-	7.877	-
Transf. de capital del exterior:	1.302.889	4	1.302.893	1.489.311	-	1.489.311	-12,5
Transf. del FEDER.	1.056.476	-	1.056.476	1.019.126	-	1.019.126	3,7
Transf. del Fondo de cohesión.	98.449	-	98.449	223.640	-	223.640	-56,0



Miles de euros

	2003			2002			TASAS DE VARIACIÓN 3/6
	PRESUPUESTO CORRIENTE	PRESUPUESTOS CERRADOS	TOTAL	PRESUPUESTO CORRIENTE	PRESUPUESTOS CERRADOS	TOTAL	
Transf. del FEOGA orientación.	135.679	4	135.683	223.335	-	223.335	-39,2
Otras transf. de la Unión Europea.	12.285	-	12.285	23.210	-	23.210	-47,1
Otras transf. de capital.	3.939	-	3.939	18.431	-	18.431	-78,6
TOTAL OPERACIONES NO FINANCIERAS	92.968.942	1.667.644	94.636.586	92.498.299	1.192.304	93.690.603	1,0
8. ACTIVOS FINANCIEROS	671.699	7.580	679.279	451.979	4.556	456.535	48,8
Reintegros de préstamos concedidos:	660.382	7.580	667.962	412.368	4.556	416.924	60,2
Al sector Público.	456.641	7	456.648	362.478	3	362.481	26,0
Fuera de sector público.	203.741	7.573	211.314	49.890	4.553	54.443	288,1
Devolución de depósitos y fianzas.	12	-	12	39.595	-	39.595	-100,0
Enajenación de acciones y participaciones.	11.305	-	11.305	16	-	16	-
9. PASIVOS FINANCIEROS	33.957.198	-	33.957.198	33.074.811	-	33.074.811	2,7
Deuda pública en moneda nacional a corto plazo.	-	-	-	-	-	-	-
Deuda pública en moneda nacional a largo plazo.	34.008.849	-	34.008.849	33.002.690	-	33.002.690	3,0
Préstamos en moneda nacional a corto plazo.	-	-	-	-	-	-	-
Préstamos en moneda nacional a largo plazo.	-	-	-	-	-	-	-
Deuda y préstamos en moneda extranjera corto plazo.	-	-	-	-	-	-	-
Deuda y préstamos en moneda extranjera largo plazo.	-	-	-	-	-	-	-
Depósitos y fianzas recibidos.	-	-	-	-	-	-	-
Beneficio acuñación de moneda.	-51.651	-	-51.651	72.121	-	72.121	-
TOTAL OPERACIONES FINANCIERAS	34.628.897	7.580	34.636.477	33.526.790	4.556	33.531.346	3,3
T O T A L E S	127.597.839	1.675.224	129.273.063	126.025.089	1.196.860	127.221.949	1,6



Miles de euros

OFICINAS	2003			2002			TASAS DE VARIACIÓN 3/6
	PRESUPUESTO CORRIENTE	PRESUPUESTOS CERRADOS	TOTAL	PRESUPUESTO CORRIENTE	PRESUPUESTOS CERRADOS	TOTAL	
PAIS VASCO	1	2	3	4	5	6	
PAIS VASCO	2.832.214	4.605	2.836.819	2.741.410	4.603	2.746.013	3,3
ÁLAVA	106.855	1.369	108.224	82.077	1.154	83.231	30,0
GUIPÚZCOA	264.264	1.119	265.383	256.549	777	257.326	3,1
VIZCAYA	2.461.095	2.117	2.463.212	2.402.784	2.672	2.405.456	2,4
CATALUÑA	23.921.835	304.445	24.226.280	23.458.470	262.029	23.720.499	2,1
BARCELONA	21.055.561	266.544	21.322.105	20.785.869	211.051	20.996.920	1,5
GIRONA	1.193.225	15.090	1.208.315	1.111.089	21.159	1.132.248	6,7
LLEIDA	521.986	6.427	528.413	486.588	17.621	504.209	4,8
TARRAGONA	1.151.063	16.384	1.167.447	1.074.924	12.198	1.087.122	7,4
GALICIA	3.901.983	67.742	3.969.725	3.647.293	36.064	3.683.357	7,8
A CORUÑA	2.066.805	39.415	2.106.220	1.956.653	15.139	1.971.792	6,8
LUGO	252.442	3.081	255.523	235.093	3.285	238.378	7,2
OURENSE	228.850	6.358	235.208	224.576	3.081	227.657	3,3
PONTEVEDRA	540.252	9.093	549.345	503.336	7.776	511.112	7,5
VIGO	813.634	9.795	823.429	727.635	6.783	734.418	12,1
ANDALUCÍA	7.862.539	373.040	8.235.579	6.727.570	256.105	6.983.675	17,9
ALMERÍA	393.012	25.432	418.444	281.149	8.785	289.934	44,3
CÁDIZ	979.585	63.233	1.042.818	884.617	22.196	906.813	15,0
CÓRDOBA	520.176	9.491	529.667	476.924	11.234	488.158	8,5
GRANADA	611.365	35.021	646.386	542.525	24.064	566.589	14,1
HUELVA	413.114	18.716	431.830	379.234	10.575	389.809	10,8
JAEN	344.382	19.624	364.006	334.337	10.513	344.850	5,6
MÁLAGA	1.890.022	56.872	1.946.894	1.542.974	52.346	1.595.320	22,0
SEVILLA	2.535.237	136.616	2.671.853	2.117.020	108.084	2.225.104	20,1
JEREZ DE LA FRONTERA	175.646	8.035	183.681	168.790	8.308	177.098	3,7
ASTURIAS	1.703.999	22.919	1.726.918	1.815.046	19.000	1.834.046	-5,8
OVIEDO	1.197.779	16.282	1.214.061	1.312.544	15.429	1.327.973	-8,6
GIJÓN	506.220	6.637	512.857	502.502	3.571	506.073	1,3
CANTABRIA	1.499.879	16.613	1.516.492	1.705.918	12.094	1.718.012	-11,7



Miles de euros

OFICINAS	2003			2002			TASAS DE VARIACIÓN 3/6
	PRESUPUESTO CORRIENTE	PRESUPUESTOS CERRADOS	TOTAL	PRESUPUESTO CORRIENTE	PRESUPUESTOS CERRADOS	TOTAL	
LA RIOJA	1 537.078	2 9.400	3 546.478	4 520.478	5 5.293	6 525.771	3,9
MURCIA	1.429.143	27.179	1.456.322	1.262.527	21.696	1.284.223	13,4
MURCIA	1.109.843	23.564	1.133.407	1.014.909	18.222	1.033.131	9,7
CARTAGENA	319.300	3.615	322.915	247.618	3.474	251.092	28,6
VALENCIA	8.341.660	92.820	8.434.480	7.685.332	98.532	7.783.864	8,4
ALICANTE	2.119.020	26.578	2.145.598	1.836.499	21.822	1.858.321	15,5
CASTELLÓN DE LA PLANA	1.255.586	11.288	1.266.874	1.214.174	10.264	1.224.438	3,5
VALENCIA	4.967.054	54.954	5.022.008	4.634.659	66.446	4.701.105	6,8
ARAGÓN	2.499.148	27.382	2.526.530	2.497.426	23.940	2.521.366	0,2
HUESCA	196.161	3.136	199.297	221.356	2.326	223.682	-10,9
TERUEL	142.511	1.589	144.100	151.029	1.379	152.408	-5,5
ZARAGOZA	2.160.476	22.657	2.183.133	2.125.041	20.235	2.145.276	1,8
CASTILLA-LA MANCHA	1.886.506	22.591	1.909.097	1.718.611	23.129	1.741.740	9,6
ALBACETE	308.668	5.435	314.103	282.605	7.246	289.851	8,4
CIUDAD REAL	422.471	5.233	427.704	405.189	3.658	408.847	4,6
CUENCA	146.923	2.068	148.991	152.943	1.888	154.831	-3,8
GUADALAJARA	292.614	2.856	295.470	236.272	2.217	238.489	23,9
TOLEDO	715.830	6.999	722.829	641.602	8.120	649.722	11,3
CANARIAS	1.535.015	30.089	1.565.104	1.529.940	27.118	1.557.058	0,5
LAS PALMAS	972.003	15.676	987.679	976.131	16.439	992.570	-0,5
SANTA CRUZ DE TENERIFE	563.012	14.413	577.425	553.809	10.679	564.488	2,3
NAVARRA	424.527	2.805	427.332	420.748	630	421.378	1,4
EXTREMADURA	680.260	15.249	695.509	633.124	10.616	643.740	8,0
BADAJOZ	445.867	10.625	456.492	417.023	7.161	424.184	7,6
CÁCERES	234.393	4.624	239.017	216.101	3.455	219.556	8,9
ILLES BALEARS	1.760.891	29.726	1.790.617	1.698.837	31.355	1.730.192	3,5



Miles de euros

OFICINAS	2003			2002			TASAS DE VARIACIÓN 3/6
	PRESUPUESTO CORRIENTE	PRESUPUESTOS CERRADOS	TOTAL	PRESUPUESTO CORRIENTE	PRESUPUESTOS CERRADOS	TOTAL	
MADRID	1 48.752.559	2 585.073	3 49.337.632	4 45.134.033	5 330.731	6 45.464.764	8,5
CASTILLA-LEÓN	3.038.254	39.581	3.077.835	3.042.349	31.978	3.074.327	0,1
ÁVILA	107.747	3.263	111.010	110.512	1.281	111.793	-0,7
BURGOS	543.721	5.511	549.232	540.123	4.282	544.405	0,9
LEÓN	439.984	8.455	448.439	456.532	5.860	462.392	-3,0
PALENCIA	126.648	2.625	129.273	127.669	2.233	129.902	-0,5
SALAMANCA	404.398	5.435	409.833	397.783	4.221	402.004	1,9
SEGOVIA	167.664	3.282	170.946	173.057	2.616	175.673	-2,7
SORIA	84.926	1.063	85.989	83.986	817	84.803	1,4
VALLADOLID	1.053.206	8.606	1.061.812	1.043.117	8.853	1.051.970	0,9
ZAMORA	109.960	1.341	111.301	109.570	1.815	111.385	-0,1
CEUTA	51.615	2.969	54.584	56.674	1.183	57.857	-5,7
MELILLA	36.448	980	37.428	38.393	763	39.156	-4,4
D. G. DEL TESORO Y P.F.	14.902.286	16	14.902.302	19.690.910	1	19.690.911	-24,3
TOTALES	127.597.839	1.675.224	129.273.063	126.025.089	1.196.860	127.221.949	1,6



Miles de euros

	2003			2002			TASAS DE VARIACIÓN 3/6
	APLICADO A PRESUPUESTO	ESTIMADO	TOTAL	APLICADO A PRESUPUESTO	ESTIMADO	TOTAL	
1. GASTOS DE PERSONAL	16.079.424	-92	16.079.332	15.328.380	47	15.328.427	4,9
2. GASTOS CORRIENTES EN BIENES Y SERVICIOS	2.534.599	-50.717	2.483.882	2.355.839	-467	2.355.372	5,5
3. GASTOS FINANCIEROS	19.279.536	4.859	19.284.395	18.696.863	-16.277	18.680.586	3,2
4. TRANSFERENCIAS CORRIENTES	51.515.659	711.048	52.226.707	53.042.911	-483.363	52.559.548	-0,6
5. FONDO DE CONTINGENCIA	-	-	-	-	-	-	-
TOTAL OPERACIONES CORRIENTES	89.409.218	665.098	90.074.316	89.423.993	-500.060	88.923.933	1,3
6. INVERSIONES REALES	6.278.600	-	6.278.600	5.739.039	-	5.739.039	9,4
7. TRANSFERENCIAS DE CAPITAL	5.662.403	1.752	5.664.155	5.261.118	-7.194	5.253.924	7,8
TOTAL OPERACIONES DE CAPITAL	11.941.003	1.752	11.942.755	11.000.157	-7.194	10.992.963	8,6
TOTAL OPERACIONES NO FINANCIERAS	101.350.221	666.850	102.017.071	100.424.150	-507.254	99.916.896	2,1
8. ACTIVOS FINANCIEROS	3.913.663	-	3.913.663	3.828.620	-	3.828.620	2,2
9. PASIVOS FINANCIEROS	35.689.986	-	35.689.986	26.937.622	-	26.937.622	32,5
TOTAL OPERACIONES FINANCIERAS	39.603.649	-	39.603.649	30.766.242	-	30.766.242	28,7
TOTALES	140.953.870	666.850	141.620.720	131.190.392	-507.254	130.683.138	8,4



Miles de euros

	2003			2002			TASAS DE VARIACIÓN 3/6
	PRESUPUESTO CORRIENTE	PRESUPUESTOS CERRADOS	TOTAL	PRESUPUESTO CORRIENTE	PRESUPUESTOS CERRADOS	TOTAL	
1. GASTOS DE PERSONAL	16.011.722	67.702	16.079.424	15.280.292	48.088	15.328.380	4,9
2. GASTOS CORRIENTES EN BIENES Y SERVICIOS	2.057.537	477.062	2.534.599	1.888.607	467.232	2.355.839	7,6
3. GASTOS FINANCIEROS	19.114.282	165.254	19.279.536	18.443.386	253.477	18.696.863	3,1
4. TRANSFERENCIAS CORRIENTES	50.425.576	1.090.083	51.515.659	51.106.235	1.936.676	53.042.911	-2,9
5. FONDO DE CONTINGENCIA	-	-	-	-	-	-	-
TOTAL OPERACIONES CORRIENTES	87.609.117	1.800.101	89.409.218	86.718.520	2.705.473	89.423.993	-
6. INVERSIONES REALES	4.533.806	1.744.794	6.278.600	3.774.808	1.964.231	5.739.039	9,4
7. TRANSFERENCIAS DE CAPITAL	4.854.976	807.427	5.662.403	4.284.266	976.852	5.261.118	7,6
TOTAL OPERACIONES DE CAPITAL	9.388.782	2.552.221	11.941.003	8.059.074	2.941.083	11.000.157	8,6
TOTAL OPERACIONES NO FINANCIERAS	96.997.899	4.352.322	101.350.221	94.777.594	5.646.556	100.424.150	0,9
8. ACTIVOS FINANCIEROS	3.080.133	833.530	3.913.663	3.228.169	600.451	3.828.620	2,2
9. PASIVOS FINANCIEROS	35.689.033	953	35.689.986	26.930.346	7.276	26.937.622	32,5
TOTAL OPERACIONES FINANCIERAS	38.769.166	834.483	39.603.649	30.158.515	607.727	30.766.242	28,7
TOTALES	135.767.065	5.186.805	140.953.870	124.936.109	6.254.283	131.190.392	7,4



PRESUPUESTO DE GASTOS
PAGOS PRESUPUESTARIOS REALIZADOS POR SECCIONES
HASTA EL 30 DE NOVIEMBRE DE 2003

Miles de euros

SECCIONES	2003			2002			TASAS DE VARIACION		
	PRESUPUESTO CORRIENTE	PRESUPUESTOS CERRADOS	TOTAL	PRESUPUESTO CORRIENTE	PRESUPUESTOS CERRADOS	TOTAL	1/4	2/5	3/6
CASA DE SU MAJESTAD EL REY	7.224	-	7.224	6.980	1	6.981	3,5	-	3,5
CORTES GENERALES	147.960	-	147.960	142.999	-	142.999	3,5	-	3,5
TRIBUNAL DE CUENTAS	33.872	190	34.062	31.772	871	32.643	6,6	-78,2	4,3
TRIBUNAL CONSTITUCIONAL	11.825	520	12.345	11.084	657	11.741	6,7	-20,9	5,1
CONSEJO DE ESTADO	6.437	162	6.599	5.932	191	6.123	8,5	-15,2	7,8
DEUDA PÚBLICA	54.785.715	163.425	54.949.140	45.337.585	180.304	45.517.889	20,8	-9,4	20,7
CLASES PASIVAS	6.175.741	196	6.175.937	5.762.388	403	5.762.791	7,2	-51,4	7,2
CONSEJO GENERAL DEL PODER JUDICIAL	35.592	5.984	41.576	33.306	5.385	38.691	6,9	11,1	7,5
ASUNTOS EXTERIORES	789.765	93.357	883.122	779.860	105.466	885.326	1,3	-11,5	-0,2
JUSTICIA	881.704	48.211	929.915	889.931	59.386	949.317	-0,9	-18,8	-2,0
DEFENSA	5.256.455	672.084	5.928.539	5.166.780	758.359	5.925.139	1,7	-11,4	0,1
HACIENDA	1.366.481	56.761	1.423.242	1.293.842	163.465	1.457.307	5,6	-65,3	-2,3
INTERIOR	4.371.026	305.664	4.676.690	3.851.174	228.496	4.079.670	13,5	33,8	14,6
FOMENTO	5.849.528	1.095.328	6.944.856	5.187.986	1.000.529	6.188.515	12,8	9,5	12,2
EDUCACIÓN, CULTURA Y DEPORTE	1.775.593	151.496	1.927.089	1.602.947	151.694	1.754.641	10,8	-0,1	9,8
TRABAJO Y ASUNTOS SOCIALES	4.093.850	429.199	4.523.049	3.679.886	883.838	4.563.724	11,2	-51,4	-0,9
CIENCIA Y TECNOLOGÍA	2.099.766	599.326	2.699.092	2.178.760	806.288	2.985.048	-3,6	-25,7	-9,6
AGRICULTURA, PESCA Y ALIMENTACIÓN	853.879	201.445	1.055.324	926.589	228.592	1.155.181	-7,8	-11,9	-8,6
ADMINISTRACIONES PÚBLICAS	385.394	44.269	429.663	353.719	51.871	405.590	9,0	-14,7	5,9
MEDIO AMBIENTE	1.215.853	391.110	1.606.963	1.078.274	545.659	1.623.933	12,8	-28,3	-1,0
ECONOMÍA	2.623.120	374.655	2.997.775	2.493.055	277.858	2.770.913	5,2	34,8	8,2
PRESIDENCIA	172.718	15.264	187.982	187.988	13.313	201.301	-8,1	14,7	-6,6
SANIDAD Y CONSUMO	419.298	84.878	504.176	3.558.816	580.729	4.139.545	-88,2	-85,4	-87,8
GASTOS DE DIVERSOS MINISTERIOS	1.391.629	43.126	1.434.755	1.345.456	20.724	1.366.180	3,4	108,1	5,0
ENTES TERRITORIALES	34.070.104	183.417	34.253.521	32.423.131	113.862	32.536.993	5,1	61,1	5,3
FONDOS DE COMPENSACIÓN INTERTERRIT.	620.965	133.650	754.615	340.741	76.342	417.083	82,2	75,1	80,9
RELACIONES FINANCIERAS CON LA U. E.	6.325.571	93.088	6.418.659	6.265.128	-	6.265.128	1,0	-	2,5
FONDO DE CONTINGENCIA	-	-	-	-	-	-	-	-	-
TOTALES	135.767.065	5.186.805	140.953.870	124.936.109	6.254.283	131.190.392	8,7	-17,1	7,4



**PRESUPUESTO DE GASTOS
LIBRAMIENTOS PENDIENTES DE PAGO
HASTA EL 30 DE NOVIEMBRE DE 2003**

INTERVENCIÓN GENERAL
DE LA ADMINISTRACIÓN DEL ESTADO

Miles de euros

	2003	2002	TASAS DE VARIACION 1/2
1.- LIBRAMIENTOS PENDIENTES DE PAGO A FIN EJERCICIO ANTERIOR	10.033	58.134	-82,7
1. DE PRESUPUESTO CORRIENTE	-	-	-
2. DE PRESUPUESTOS CERRADOS	10.033	58.134	-82,7
3. DE ANTICIPOS DE TESORERIA	-	-	-
2.- PAGOS ORDENADOS DESDE PRIMEROS DE ENERO	140.950.349	131.129.042	7,5
1. DE PRESUPUESTO CORRIENTE	135.816.934	124.966.221	8,7
2. DE PRESUPUESTOS CERRADOS	5.177.524	6.197.015	-16,5
3. DE ANTICIPOS DE TESORERIA	-44.109	-34.194	29,0
3.- PAGOS REALIZADOS EN EL AÑO NATURAL	140.909.954	131.154.287	7,4
1. DE PRESUPUESTO CORRIENTE	135.767.065	124.936.109	8,7
2. DE PRESUPUESTOS CERRADOS	5.186.805	6.254.283	-17,1
3. DE ANTICIPOS DE TESORERIA	-43.916	-36.105	21,6
4.- LIBRAMIENTOS PENDIENTES DE PAGO A FIN DE MES	50.428	32.889	53,3
1. DE PRESUPUESTO CORRIENTE	49.869	30.112	65,6
2. DE PRESUPUESTOS CERRADOS	752	866	-13,2
3. DE ANTICIPOS DE TESORERIA	-193	1.911	-



OPERACIONES NO PRESUPUESTARIAS
MOVIMIENTO POR OPERACIONES NO PRESUPUESTARIAS
HASTA EL 30 DE NOVIEMBRE DE 2003

Miles de euros

	2003			2002			DIFERENCIA 2003 - 2002
	INGRESOS	PAGOS	VARIACION	INGRESOS	PAGOS	VARIACION	
1. OPERACIONES NO FINANCIERAS NO PRESUPUESTARIAS							
1.1. ANTICIPOS DE TESORERIA	-	-43.916	43.916	-	-36.105	36.105	7.811
1.2. PAGOS PENDIENTES DE APLICACIÓN	6.868.134	7.578.900	-710.766	27.223.391	26.752.242	471.149	-1.181.915
1.3. INGRESOS PENDIENTES DE APLICACIÓN	155.032.074	148.553.684	6.478.390	145.322.152	139.427.547	5.894.605	583.785
TOTAL OPERACIONES NO FINANCIERAS	161.900.208	156.088.668	5.811.540	172.545.543	166.143.684	6.401.859	-590.319
2. OPERACIONES FINANCIERAS							
2.1. RECURSOS LOCALES E INSTITUCIONALES	3.194.196	3.131.228	62.968	2.967.961	2.837.463	130.498	-67.530
2.2. C/C EN EFECTIVO CON CORPORACIONES LOCALES	91.636	125.557	-33.921	92.875	123.439	-30.564	-3.357
2.3. OTRAS OPERACIONES	416.567.064	409.182.100	7.384.964	381.394.821	377.576.417	3.818.404	3.566.560
2.3.1. Deudores	46.174.225	45.152.767	1.021.458	37.811.275	37.369.553	441.722	579.736
2.3.2. Pagos pendientes de aplicación	98.467	98.659	-192	138.700	138.700	-	-192
2.3.3. Acreedores	69.329.164	63.315.637	6.013.527	68.537.496	65.467.692	3.069.804	2.943.723
2.3.4. Ingresos pendientes de aplicación	289.299.113	288.950.214	348.899	262.947.276	262.641.485	305.791	43.108
2.3.5. Operaciones entre oficinas y otras agrupaciones	47.110.095	47.108.823	1.272	31.960.074	31.958.987	1.087	185
TOTAL OPERACIONES FINANCIERAS	455.296.896	447.882.885	7.414.011	404.455.657	400.537.319	3.918.338	3.495.673
T O T A L E S	617.197.104	603.971.553	13.225.551	577.001.200	566.681.003	10.320.197	2.905.354

SALDO PRESUPUESTARIO



Miles de euros

	DERECHOS RECONOCIDOS NETOS	OBLIGACIONES RECONOCIDAS NETAS	IMPORTES (1-2)
1. (+) Operaciones no financieras	98.503.626	98.893.197	-389.571
2. (+) Operaciones con activos financieros	722.792	3.559.128	-2.836.336
I. RESULTADO PRESUPUESTARIO DEL EJERCICIO (1+2)	99.226.418	102.452.325	-3.225.907
II. VARIACIÓN NETA DE PASIVOS FINANCIEROS	33.957.198	35.689.033	-1.731.835
SALDO PRESUPUESTARIO DEL EJERCICIO (I + II)	133.183.616	138.141.358	-4.957.742

PRESUPUESTO DE INGRESOS



Miles de euros

	2003			2002			% DE REALIZACIÓN		TASAS VARIACIÓN	
	PREVISIONES	DERECHOS RECONOCIDOS	RECAUDADO	PREVISIONES	DERECHOS RECONOCIDOS	RECAUDADO	3/2	6/5	2/5	3/6
1. IMPUESTOS DIRECTOS Y COTIZACIONES SOCIALES	55.217.900	51.457.486	48.235.497	52.083.995	51.694.025	48.033.519	93,7	92,9	-0,5	0,4
Impuesto renta de las personas físicas.	32.217.200	29.599.377	27.811.567	30.967.471	30.219.888	28.107.809	94,0	93,0	-2,1	-1,1
Impuesto sobre sociedades.	21.089.900	20.295.594	18.883.082	18.982.370	19.669.542	18.231.589	93,0	92,7	3,2	3,6
Impuesto sobre la renta de no residentes.	1.153.600	895.779	876.915	1.042.760	1.176.770	1.070.504	97,9	91,0	-23,9	-18,1
Impuesto sobre sucesiones y donaciones.	12.100	13.038	10.716	9.020	13.394	11.228	82,2	83,8	-2,7	-4,6
Impuesto sobre el patrimonio.	14.000	12.017	11.536	352.140	12.760	10.718	96,0	84,0	-5,8	7,6
Otros.	731.100	641.681	641.681	730.234	601.671	601.671	100,0	100,0	6,6	6,6
2. IMPUESTOS INDIRECTOS	37.741.340	34.782.874	33.007.664	45.488.790	33.860.269	32.192.055	94,9	95,1	2,7	2,5
I.V.A. sobre importaciones.	11.511.800	10.140.759	10.133.318	12.511.870	9.374.208	9.369.540	99,9	100,0	8,2	8,2
I.V.A. sobre operaciones interiores.	14.230.100	15.175.751	13.492.985	17.754.520	14.528.557	12.981.079	88,9	89,3	4,5	3,9
Impuestos especiales.	9.880.140	7.587.617	7.516.003	13.169.980	8.239.279	8.143.605	99,1	98,8	-7,9	-7,7
Sobre tráfico exterior.	998.100	927.093	916.216	1.066.190	864.695	850.253	98,8	98,3	7,2	7,8
Impuesto sobre las primas de seguros.	1.094.900	941.305	939.585	933.970	832.480	832.292	99,8	100,0	13,1	12,9
Transmisiones patrimoniales y actos juríd. docum.	13.000	6.151	6.128	7.150	9.121	9.096	99,6	99,7	-32,6	-32,6
Otros.	13.300	4.198	3.429	45.110	11.929	6.190	81,7	51,9	-64,8	-44,6
3. TASAS, PRECIOS PÚBLICOS Y OTROS INGRESOS	2.701.008	4.228.774	3.435.965	2.883.174	3.429.615	2.455.797	81,3	71,6	23,3	39,9
4. TRANSFERENCIAS CORRIENTES	5.131.863	4.107.715	4.107.715	4.192.060	3.640.135	3.640.135	100,0	100,0	12,8	12,8
5. INGRESOS PATRIMONIALES	3.256.530	2.771.968	2.767.845	4.418.833	4.558.650	4.554.646	99,9	99,9	-39,2	-39,2
6. ENAJENACIÓN DE INVERSIONES REALES	63.360	87.406	79.751	108.182	60.167	53.887	91,2	89,6	45,3	48,0
7. TRANSFERENCIAS DE CAPITAL	1.583.707	1.334.505	1.334.505	1.444.696	1.572.661	1.568.260	100,0	99,7	-15,1	-14,9
TOTAL OPERACIONES NO FINANCIERAS	105.695.708	98.770.728	92.968.942	110.619.730	98.815.522	92.498.299	94,1	93,6	-	0,5
8. ACTIVOS FINANCIEROS	489.363	722.805	671.699	568.067	472.544	451.979	92,9	95,6	53,0	48,6
9 PASIVOS FINANCIEROS	-	33.957.198	33.957.198	-	33.074.811	33.074.811	100,0	100,0	2,7	2,7
TOTAL OPERACIONES FINANCIERAS	489.363	34.680.003	34.628.897	568.067	33.547.355	33.526.790	99,9	99,9	3,4	3,3
TOTALES	106.185.071	133.450.731	127.597.839	111.187.797	132.362.877	126.025.089	95,6	95,2	0,8	1,2



Miles de euros

	2003			2002			% DE REALIZACIÓN		TASAS VARIACIÓN	
	PREVISIONES	DERECHOS RECONOCIDOS	RECAUDADO	PREVISIONES	DERECHOS RECONOCIDOS	RECAUDADO	3/2	6/5	2/5	3/6
1. IMPUESTOS DIRECTOS Y COTIZ. SOCIALES	55.217.900	51.457.486	48.235.497	52.083.995	51.694.025	48.033.519	93,7	92,9	-0,5	0,4
Impuesto sobre la renta de personas físicas:	32.217.200	29.599.377	27.811.567	30.967.471	30.219.888	28.107.809	94,0	93,0	-2,1	-1,1
Retención trabajo, activ. profes. y premios.	-	38.975.585	37.625.884	-	37.472.209	35.755.081	96,5	95,4	4,0	5,2
Retención capital mobiliario.	-	2.021.637	1.994.263	-	2.341.234	2.310.703	98,6	98,7	-13,7	-13,7
Retención ganancias fondos de inversión.	-	206.468	206.457	-	347.787	347.774	100,0	100,0	-40,6	-40,6
Fraccionamiento: profesionales, empres.	-	2.726.937	2.712.411	-	2.567.939	2.554.927	99,5	99,5	6,2	6,2
Retención arrendamientos.	-	1.076.877	1.044.769	-	964.932	939.705	97,0	97,4	11,6	11,2
Cuota diferencial neta y otros.	32.353.000	-2.774.640	-3.138.730	31.100.891	-2.322.571	-2.648.739	-	-	19,5	18,5
Participación CC.AA en IRPF.	-	-12.509.064	-12.509.064	-	-11.029.659	-11.029.659	100,0	100,0	13,4	13,4
Asignación tributaria a la Iglesia Católica.	-135.800	-124.423	-124.423	-133.420	-121.983	-121.983	100,0	100,0	2,0	2,0
Impuesto sobre sociedades:	21.089.900	20.295.594	18.883.082	18.982.370	19.669.542	18.231.589	93,0	92,7	3,2	3,6
Retención capital mobiliario.	-	1.092.334	1.092.009	-	1.441.854	1.441.570	100,0	100,0	-24,2	-24,2
Retención ganancias fondos de inversión.	-	87.812	87.812	-	147.936	147.936	100,0	100,0	-40,6	-40,6
Retención arrendamientos.	-	440.523	440.201	-	396.678	396.400	99,9	99,9	11,1	11,0
Otros hechos imponibles.	21.089.900	18.674.925	17.263.060	18.982.370	17.683.074	16.245.683	92,4	91,9	5,6	6,3
Impuesto sobre la renta de no residentes.	1.153.600	895.779	876.915	1.042.760	1.176.770	1.070.504	97,9	91,0	-23,9	-18,1
Impuesto sobre sucesiones y donaciones.	12.100	13.038	10.716	9.020	13.394	11.228	82,2	83,8	-2,7	-4,6
Impuesto sobre el patrimonio.	14.000	12.017	11.536	352.140	12.760	10.718	96,0	84,0	-5,8	7,6
Cuotas derechos pasivos.	729.500	641.535	641.535	715.204	601.020	601.020	100,0	100,0	6,7	6,7
Otros impuestos directos y extinguidos.	1.600	146	146	15.030	651	651	100,0	100,0	-77,6	-77,6
2. IMPUESTOS INDIRECTOS	37.741.340	34.782.874	33.007.664	45.488.790	33.860.269	32.192.055	94,9	95,1	2,7	2,5
Impuesto sobre el valor añadido:	25.741.900	25.316.510	23.626.303	30.266.390	23.902.765	22.350.619	93,3	93,5	5,9	5,7
I.V.A. sobre importaciones.	11.511.800	10.140.759	10.133.318	12.511.870	9.374.208	9.369.540	99,9	100,0	8,2	8,2
I.V.A. sobre operaciones interiores.	14.230.100	15.175.751	13.492.985	17.754.520	14.528.557	12.981.079	88,9	89,3	4,5	3,9
Impuestos especiales:	9.880.140	7.587.617	7.516.003	13.169.980	8.239.279	8.143.605	99,1	98,8	-7,9	-7,7
Alcohol y bebidas derivadas.	560.400	337.597	323.865	597.920	478.995	433.490	95,9	90,5	-29,5	-25,3
Cerveza.	137.000	100.833	100.259	154.780	107.244	106.750	99,4	99,5	-6,0	-6,1
Labores de tabaco.	3.198.800	2.503.314	2.501.700	3.958.210	2.539.869	2.539.177	99,9	100,0	-1,4	-1,5
Hidrocarburos.	5.958.100	4.634.977	4.593.388	7.529.080	5.039.784	4.999.143	99,1	99,2	-8,0	-8,1
Determinados medios de transporte.	40	-740	-746	611.730	-13	-980	-	-	-	-23,9
Productos intermedios.	10.300	9.720	8.902	13.690	10.893	8.636	91,6	79,3	-10,8	3,1
Electricidad.	15.500	1.916	-11.365	304.570	62.507	57.389	-	91,8	-96,9	-



Miles de euros

	2003			2002			% DE REALIZACIÓN		TASAS VARIACIÓN	
	PREVISIONES	DERECHOS RECONOCIDOS	RECAUDADO	PREVISIONES	DERECHOS RECONOCIDOS	RECAUDADO	3/2	6/5	2/5	3/6
Tráfico exterior:	998.100	927.093	916.216	1.066.190	864.695	850.253	98,8	98,3	7,2	7,8
Derechos de aduana y exacc. de efecto equival.	962.100	887.373	876.496	1.030.130	829.442	815.000	98,8	98,3	7,0	7,5
Exacciones regul. y otros gravám. agrícolas.	36.000	39.720	39.720	36.060	35.253	35.253	100,0	100,0	12,7	12,7
Cotización producción y almac. azúcar e isoglucosa.	12.000	9.801	9.801	43.270	11.322	11.322	100,0	100,0	-13,4	-13,4
Impuesto sobre las primas de seguros.	1.094.900	941.305	939.585	933.970	832.480	832.292	99,8	100,0	13,1	12,9
Transmisiones patrimoniales.	12.000	5.390	5.367	6.010	8.513	8.489	99,6	99,7	-36,7	-36,8
Actos jurídicos documentados.	1.000	761	761	1.140	608	607	100,0	99,8	25,2	25,4
Otros impuestos indirectos y extinguidos.	1.300	-5.603	-6.372	1.840	607	-5.132	-	-	-	24,2
3. TASAS, PRECIOS PÚBL. Y OTROS INGRESOS	2.701.008	4.228.774	3.435.965	2.883.174	3.429.615	2.455.797	81,3	71,6	23,3	39,9
Tasas:	948.600	589.785	581.345	1.119.070	995.986	720.526	98,6	72,3	-40,8	-19,3
Tasas de juegos.	18.000	9.390	9.022	331.760	95.902	9.635	96,1	10,0	-90,2	-6,4
Otras tasas.	930.600	580.395	572.323	787.310	900.084	710.891	98,6	79,0	-35,5	-19,5
Precios públicos:	32.000	3.009	2.932	71.220	2.984	1.850	97,4	62,0	0,8	58,5
Canon superficie de minas.	-	-7	-84	-	1.182	48	-	4,1	-	-
Otros precios públicos.	32.000	3.016	3.016	71.220	1.802	1.802	100,0	100,0	67,4	67,4
Prestación de servicios:	633.910	511.856	511.666	646.982	357.829	357.228	100,0	99,8	43,0	43,2
Compensac. gastos recursos propios U. Europea.	252.525	206.039	206.039	277.367	172.735	172.735	100,0	100,0	19,3	19,3
De asistencia sanitaria.	359.560	203.268	203.268	352.176	59.645	59.639	100,0	100,0	240,8	240,8
Otras prestaciones de servicios.	21.825	102.549	102.359	17.439	125.449	124.854	99,8	99,5	-18,3	-18,0
Venta de bienes.	28.780	49.363	49.210	36.259	44.676	44.672	99,7	100,0	10,5	10,2
Reintegros de operaciones corrientes.	110.000	84.541	80.532	150.253	252.825	241.500	95,3	95,5	-66,6	-66,7
Recargos, intereses, sanciones y multas:	605.398	1.110.964	333.011	607.319	947.752	264.600	30,0	27,9	17,2	25,9
Tributarios.	605.398	1.005.788	289.041	607.319	858.684	229.829	28,7	26,8	17,1	25,8
No tributarios.	-	105.176	43.970	-	89.068	34.771	41,8	39,0	18,1	26,5
Diferencias entre valores reembolso y emisión.	170.000	1.746.966	1.746.966	118.808	648.466	648.466	100,0	100,0	169,4	169,4
Recursos eventuales:	110.000	99.665	98.736	104.558	138.449	137.804	99,1	99,5	-28,0	-28,4
De la AEAT	-	1.426	1.426	-	1.173	1.173	100,0	100,0	21,6	21,6
De la DEyH	110.000	98.239	97.310	104.558	137.276	136.631	99,1	99,5	-28,4	-28,8
Otros ingresos.	62.320	32.625	31.567	28.705	40.648	39.151	96,8	96,3	-19,7	-19,4
4. TRANSFERENCIAS CORRIENTES	5.131.863	4.107.715	4.107.715	4.192.060	3.640.135	3.640.135	100,0	100,0	12,8	12,8
Transf. corrientes de organismos autónomos:	2.586.463	2.199.945	2.199.945	1.983.773	1.833.382	1.833.382	100,0	100,0	20,0	20,0
Loterías y apuestas del Estado.	2.375.000	1.738.000	1.738.000	1.805.000	1.570.002	1.570.002	100,0	100,0	10,7	10,7
Jefatura de tráfico.	91.354	177.342	177.342	91.354	68.282	68.282	100,0	100,0	159,7	159,7



Miles de euros

	2003			2002			% DE REALIZACIÓN		TASAS VARIACIÓN	
	PREVISIONES	DERECHOS RECONOCIDOS	RECAUDADO	PREVISIONES	DERECHOS RECONOCIDOS	RECAUDADO	3/2	6/5	2/5	3/6
Boletín oficial del Estado.	34.725	26.044	26.044	40.268	30.201	30.201	100,0	100,0	-13,8	-13,8
Instituto nacional de empleo.	79.314	99.017	99.017	41.081	59.339	59.339	100,0	100,0	66,9	66,9
Otros OO.AA.	6.070	159.542	159.542	6.070	105.558	105.558	100,0	100,0	51,1	51,1
Transf. corrientes de la Seguridad Social.	154.080	118.159	118.159	150.125	120.443	120.443	100,0	100,0	-1,9	-1,9
Transf. corrientes de CC.AA.:	2.215.807	1.671.943	1.671.943	1.870.727	1.622.322	1.622.322	100,0	100,0	3,1	3,1
Pais Vasco.	1.135.698	784.367	784.367	1.189.092	681.436	681.436	100,0	100,0	15,1	15,1
Navarra.	446.885	338.818	338.818	505.348	335.165	335.165	100,0	100,0	1,1	1,1
Compensación C.A. Canarias por IGTE.	192.034	168.526	168.526	168.345	154.317	154.317	100,0	100,0	9,2	9,2
Fondo de suficiencia.	435.190	379.269	379.269	-	438.140	438.140	100,0	100,0	-13,4	-13,4
Otras transferencias de CC.AA.	6.000	963	963	7.942	13.264	13.264	100,0	100,0	-92,7	-92,7
Transf. corrientes de la Unión Europea.	150.620	42.881	42.881	156.786	54.607	54.607	100,0	100,0	-21,5	-21,5
Otras transf. corrientes.	24.893	74.787	74.787	30.649	9.381	9.381	100,0	100,0	-	-
5. INGRESOS PATRIMONIALES	3.256.530	2.771.968	2.767.845	4.418.833	4.558.650	4.554.646	99,9	99,9	-39,2	-39,2
Intereses anticipos y préstamos concedidos.	323.800	251.892	247.769	318.928	286.872	282.885	98,4	98,6	-12,2	-12,4
Intereses de cuentas bancarias:	499.630	445.700	445.700	418.940	556.997	556.980	100,0	100,0	-20,0	-20,0
Consignaciones judiciales.	71.510	89.561	89.561	72.120	80.354	80.354	100,0	100,0	11,5	11,5
Cuenta del Tesoro.	420.000	345.993	345.993	-	468.047	468.047	100,0	100,0	-26,1	-26,1
Otras cuentas bancarias.	8.120	10.146	10.146	346.820	8.596	8.579	100,0	99,8	18,0	18,3
Dividendos y participaciones en beneficios:	2.426.800	2.068.163	2.068.163	3.673.476	3.709.531	3.709.531	100,0	100,0	-44,2	-44,2
Banco de España.	2.424.290	1.979.275	1.979.275	3.671.060	3.691.908	3.691.908	100,0	100,0	-46,4	-46,4
Otros dividendos y particip. en beneficios.	2.510	88.888	88.888	2.416	17.623	17.623	100,0	100,0	-	-
Productos, concesiones y otros ingresos.	6.300	6.213	6.213	7.489	5.250	5.250	100,0	100,0	18,3	18,3
6. ENAJENACIÓN DE INVERSIONES REALES	63.360	87.406	79.751	108.182	60.167	53.887	91,2	89,6	45,3	48,0
Venta de terrenos.	-	18.771	18.771	-	13.484	13.484	100,0	100,0	39,2	39,2
Venta de otras inversiones reales.	12.360	25.073	25.073	58.899	12.458	12.458	100,0	100,0	101,3	101,3
Reintegros por operaciones de capital.	51.000	43.562	35.907	49.283	34.225	27.945	82,4	81,7	27,3	28,5
7. TRANSFERENCIAS DE CAPITAL	1.583.707	1.334.505	1.334.505	1.444.696	1.572.661	1.568.260	100,0	99,7	-15,1	-14,9
Transf. de capital de Organismos Autónomos.	25.014	-6.200	-6.200	28.066	52.641	52.641	100,0	100,0	-	-
Transf. de capital de Comunidades Autónomas.	8.000	33.877	33.877	-	7.877	7.877	100,0	100,0	-	-
Transf. de capital del exterior:	1.550.693	1.302.889	1.302.889	1.416.630	1.493.712	1.489.311	100,0	99,7	-12,8	-12,5
Transf. del FEDER.	969.793	1.056.476	1.056.476	962.581	1.022.915	1.019.126	100,0	99,6	3,3	3,7
Transf. del Fondo de cohesión.	300.900	98.449	98.449	213.644	223.640	223.640	100,0	100,0	-56,0	-56,0



Miles de euros

	2003			2002			% DE REALIZACIÓN		TASAS VARIACIÓN	
	PREVISIONES	DERECHOS RECONOCIDOS	RECAUDADO	PREVISIONES	DERECHOS RECONOCIDOS	RECAUDADO	3/2	6/5	2/5	3/6
Transf. del FEOGA orientación.	280.000	135.679	135.679	240.405	223.934	223.335	100,0	99,7	-39,4	-39,2
Otras transf. de la Unión Europea.	-	12.285	12.285	-	23.223	23.210	100,0	99,9	-47,1	-47,1
Otras transf. de capital.	-	3.939	3.939	-	18.431	18.431	100,0	100,0	-78,6	-78,6
TOTAL OPERACIONES NO FINANCIERAS	105.695.708	98.770.728	92.968.942	110.619.730	98.815.522	92.498.299	94,1	93,6	-	0,5
8. ACTIVOS FINANCIEROS	489.363	722.805	671.699	568.067	472.544	451.979	92,9	95,6	53,0	48,6
Reintegros de préstamos concedidos:	489.363	711.488	660.382	568.067	432.933	412.368	92,8	95,2	64,3	60,1
Al sector Público.	445.368	457.235	456.641	459.885	362.507	362.478	99,9	100,0	26,1	26,0
Fuera de sector público.	43.995	254.253	203.741	108.182	70.426	49.890	80,1	70,8	261,0	-
Devolución de depósitos y fianzas.	-	12	12	-	39.595	39.595	100,0	100,0	-100,0	-100,0
Enajenación de acciones y participaciones.	-	11.305	11.305	-	16	16	100,0	100,0	-	-
9. PASIVOS FINANCIEROS	-	33.957.198	33.957.198	-	33.074.811	33.074.811	100,0	100,0	2,7	2,7
Deuda pública en moneda nacional a corto plazo.	-	-	-	-	-	-	-	-	-	-
Deuda pública en moneda nacional a largo plazo.	-	34.008.849	34.008.849	-	33.002.690	33.002.690	100,0	100,0	3,0	3,0
Préstamos en moneda nacional a corto plazo.	-	-	-	-	-	-	-	-	-	-
Préstamos en moneda nacional a largo plazo.	-	-	-	-	-	-	-	-	-	-
Deuda y préstamos en moneda extranjera corto plazo.	-	-	-	-	-	-	-	-	-	-
Deuda y préstamos en moneda extranjera largo plazo.	-	-	-	-	-	-	-	-	-	-
Depósitos y fianzas recibidos.	-	-	-	-	-	-	-	-	-	-
Beneficio acuñación de moneda.	-	-51.651	-51.651	-	72.121	72.121	100,0	100,0	-	-
TOTAL OPERACIONES FINANCIERAS	489.363	34.680.003	34.628.897	568.067	33.547.355	33.526.790	99,9	99,9	3,4	3,3
T O T A L E S	106.185.071	133.450.731	127.597.839	111.187.797	132.362.877	126.025.089	95,6	95,2	0,8	1,2



PRESUPUESTO DE INGRESOS
SITUACIÓN POR OFICINAS
HASTA EL 30 DE NOVIEMBRE DE 2003

Miles de euros

	2003		2002		% DE REALIZACIÓN		TASAS VARIACIÓN	
	DERECHOS RECONOCIDOS	RECAUDADO	DERECHOS RECONOCIDOS	RECAUDADO	2/1	4/3	1/3	2/4
PAIS VASCO	1	2	3	4				
	2.879.136	2.832.214	3.071.859	2.741.410	98,4	89,2	-6,3	3,3
ÁLAVA	112.172	106.855	85.206	82.077	95,3	96,3	31,6	30,2
GUIPÚZCOA	288.275	264.264	263.902	256.549	91,7	97,2	9,2	3,0
VIZCAYA	2.478.689	2.461.095	2.722.751	2.402.784	99,3	88,2	-9,0	2,4
CATALUÑA	24.985.386	23.921.835	24.564.966	23.458.470	95,7	95,5	1,7	2,0
BARCELONA	21.951.549	21.055.561	21.766.009	20.785.869	95,9	95,5	0,9	1,3
GIRONA	1.254.375	1.193.225	1.168.296	1.111.089	95,1	95,1	7,4	7,4
LLEIDA	552.450	521.986	515.657	486.588	94,5	94,4	7,1	7,3
TARRAGONA	1.227.012	1.151.063	1.115.004	1.074.924	93,8	96,4	10,0	7,1
GALICIA	4.238.129	3.901.983	4.044.854	3.647.293	92,1	90,2	4,8	7,0
A CORUÑA	2.299.858	2.066.805	2.262.334	1.956.653	89,9	86,5	1,7	5,6
LUGO	266.929	252.442	245.666	235.093	94,6	95,7	8,7	7,4
OURENSE	239.335	228.850	242.744	224.576	95,6	92,5	-1,4	1,9
PONTEVEDRA	578.012	540.252	528.970	503.336	93,5	95,2	9,3	7,3
VIGO	853.995	813.634	765.140	727.635	95,3	95,1	11,6	11,8
ANDALUCÍA	8.945.559	7.862.539	7.834.351	6.727.570	87,9	85,9	14,2	16,9
ALMERÍA	431.711	393.012	316.838	281.149	91,0	88,7	36,3	39,8
CÁDIZ	1.055.355	979.585	951.713	884.617	92,8	92,9	10,9	10,7
CÓRDOBA	569.526	520.176	527.831	476.924	91,3	90,4	7,9	9,1
GRANADA	677.270	611.365	613.543	542.525	90,3	88,4	10,4	12,7
HUELVA	458.328	413.114	417.723	379.234	90,1	90,8	9,7	8,9
JAEN	381.910	344.382	376.069	334.337	90,2	88,9	1,6	3,0
MÁLAGA	2.087.992	1.890.022	1.684.410	1.542.974	90,5	91,6	24,0	22,5
SEVILLA	3.076.321	2.535.237	2.745.367	2.117.020	82,4	77,1	12,1	19,8
JEREZ DE LA FRONTERA	207.146	175.646	200.857	168.790	84,8	84,0	3,1	4,1
ASTURIAS	1.788.932	1.703.999	1.901.476	1.815.046	95,3	95,5	-5,9	-6,1
OVIEDO	1.259.035	1.197.779	1.382.589	1.312.544	95,1	94,9	-8,9	-8,7
GIJÓN	529.897	506.220	518.887	502.502	95,5	96,8	2,1	0,7
CANTABRIA	1.533.569	1.499.879	1.787.625	1.705.918	97,8	95,4	-14,2	-12,1



PRESUPUESTO DE INGRESOS
SITUACIÓN POR OFICINAS
HASTA EL 30 DE NOVIEMBRE DE 2003

Miles de euros

	2003		2002		% DE REALIZACIÓN		TASAS VARIACIÓN	
	DERECHOS RECONOCIDOS	RECAUDADO	DERECHOS RECONOCIDOS	RECAUDADO	2/1	4/3	1/3	2/4
LA RIOJA	1	2	3	4				
	547.854	537.078	539.815	520.478	98,0	96,4	1,5	3,2
MURCIA	1.555.460	1.429.143	1.359.205	1.262.527	91,9	92,9	14,4	13,2
MURCIA	1.218.493	1.109.843	1.097.617	1.014.909	91,1	92,5	11,0	9,4
CARTAGENA	336.967	319.300	261.588	247.618	94,8	94,7	28,8	28,9
VALENCIA	9.226.415	8.341.660	8.521.434	7.685.332	90,4	90,2	8,3	8,5
ALICANTE	2.241.751	2.119.020	1.952.535	1.836.499	94,5	94,1	14,8	15,4
CASTELLÓN DE LA PLANA	1.344.906	1.255.586	1.280.074	1.214.174	93,4	94,9	5,1	3,4
VALENCIA	5.639.758	4.967.054	5.288.825	4.634.659	88,1	87,6	6,6	7,2
ARAGÓN	2.596.941	2.499.148	2.583.159	2.497.426	96,2	96,7	0,5	0,1
HUESCA	205.627	196.161	227.717	221.356	95,4	97,2	-9,7	-11,4
TERUEL	150.934	142.511	154.076	151.029	94,4	98,0	-2,0	-5,6
ZARAGOZA	2.240.380	2.160.476	2.201.366	2.125.041	96,4	96,5	1,8	1,7
CASTILLA-LA MANCHA	1.978.185	1.886.506	1.795.469	1.718.611	95,4	95,7	10,2	9,8
ALBACETE	326.313	308.668	297.238	282.605	94,6	95,1	9,8	9,2
CIUDAD REAL	437.450	422.471	422.684	405.189	96,6	95,9	3,5	4,3
CUENCA	154.363	146.923	163.722	152.943	95,2	93,4	-5,7	-3,9
GUADALAJARA	305.369	292.614	242.662	236.272	95,8	97,4	25,8	23,8
TOLEDO	754.690	715.830	669.163	641.602	94,9	95,9	12,8	11,6
CANARIAS	1.751.068	1.535.015	1.636.927	1.529.940	87,7	93,5	7,0	0,3
LAS PALMAS	1.111.055	972.003	1.033.996	976.131	87,5	94,4	7,5	-0,4
SANTA CRUZ DE TENERIFE	640.013	563.012	602.931	553.809	88,0	91,9	6,2	1,7
NAVARRA	428.879	424.527	454.026	420.748	99,0	92,7	-5,5	0,9
EXTREMADURA	736.967	680.260	684.111	633.124	92,3	92,5	7,7	7,4
BADAJOZ	480.384	445.867	450.222	417.023	92,8	92,6	6,7	6,9
CÁCERES	256.583	234.393	233.889	216.101	91,4	92,4	9,7	8,5
ILLES BALEARS	1.916.609	1.760.891	1.811.202	1.698.837	91,9	93,8	5,8	3,7



PRESUPUESTO DE INGRESOS
SITUACIÓN POR OFICINAS
HASTA EL 30 DE NOVIEMBRE DE 2003

Miles de euros

	2003		2002		% DE REALIZACIÓN		TASAS VARIACIÓN	
	DERECHOS RECONOCIDOS	RECAUDADO	DERECHOS RECONOCIDOS	RECAUDADO	2/1	4/3	1/3	2/4
MADRID	1 50.130.928	2 48.752.559	3 46.797.699	4 45.134.033	97,3	96,4	7,1	8,0
CASTILLA-LEÓN	3.211.587	3.038.254	3.181.923	3.042.349	94,6	95,6	0,9	-0,1
ÁVILA	111.849	107.747	114.509	110.512	96,3	96,5	-2,3	-2,5
BURGOS	568.345	543.721	559.981	540.123	95,7	96,5	1,5	0,7
LEÓN	475.097	439.984	499.101	456.532	92,6	91,5	-4,8	-3,6
PALENCIA	141.287	126.648	136.705	127.669	89,6	93,4	3,4	-0,8
SALAMANCA	432.506	404.398	407.471	397.783	93,5	97,6	6,1	1,7
SEGOVIA	170.436	167.664	177.132	173.057	98,4	97,7	-3,8	-3,1
SORIA	87.498	84.926	92.245	83.986	97,1	91,0	-5,1	1,1
VALLADOLID	1.106.417	1.053.206	1.079.485	1.043.117	95,2	96,6	2,5	1,0
ZAMORA	118.152	109.960	115.294	109.570	93,1	95,0	2,5	0,4
CEUTA	57.245	51.615	60.840	56.674	90,2	93,2	-5,9	-8,9
MELILLA	39.543	36.448	40.934	38.393	92,2	93,8	-3,4	-5,1
D. G. DEL TESORO Y P.F.	14.902.339	14.902.286	19.691.002	19.690.910	100,0	100,0	-24,3	-24,3
TOTALES	133.450.731	127.597.839	132.362.877	126.025.089	95,6	95,2	0,8	1,2



Miles de euros

	PREVISIONES	DERECHOS RECONOCIDOS NETOS	RECAUDACIÓN NETA	DERECHOS CANCELADOS	DERECHOS PENDIENTES DE COBRO
1. IMPUESTOS DIRECTOS Y COTIZAC. SOCIALES:	55.217.900	51.457.486	48.235.497	70.733	3.151.256
10. Sobre la renta	54.460.700	50.790.750	47.571.564	70.731	3.148.455
11. Sobre el capital	26.100	25.058	22.255	2	2.801
12. Cotizaciones sociales	729.500	641.535	641.535	-	-
19. Impuestos extinguidos	1.600	143	143	-	-
2. IMPUESTOS INDIRECTOS:	37.741.340	34.782.874	33.007.664	113.174	1.662.036
21. Sobre el valor añadido	25.741.900	25.316.510	23.626.303	110.731	1.579.476
22. Sobre consumos específicos	9.880.140	7.587.617	7.516.003	53	71.561
23. Sobre tráfico exterior	998.100	927.093	916.216	2.390	8.487
28. Otros impuestos indirectos	1.121.200	950.698	948.249	-	2.449
29. Impuestos y otras exacciones extinguidas	-	956	893	-	63
3. TASAS, PRECIOS PUBLICOS Y OTROS INGRESOS:	2.701.008	4.228.774	3.435.965	83.166	709.643
30. Tasas	948.600	589.785	581.345	42	8.398
31. Precios públicos	32.000	3.009	2.932	-	77
32. Otros ingresos procedentes de prestac. de servicios	633.910	511.856	511.666	9	181
33. Venta de bienes	28.780	49.363	49.210	14	139
38. Reintegros de operaciones corrientes	110.000	84.541	80.532	26	3.983
39. Otros ingresos	947.718	2.990.220	2.210.280	83.075	696.865
4. TRANSFERENCIAS CORRIENTES:	5.131.863	4.107.715	4.107.715	-	-
41. De organismos autónomos	2.586.464	2.199.945	2.199.945	-	-
42. De la Seguridad Social	154.080	118.159	118.159	-	-
44. De socied. mercant. estat., EE.EE. y otros OO.PP.	17.892	21.486	21.486	-	-
45. De comunidades autónomas	2.215.807	1.671.943	1.671.943	-	-
46. De corporaciones locales	-	1	1	-	-
47. De empresas privadas	7.000	3.788	3.788	-	-
48. De familias e instituciones sin fines de lucro	-	-	-	-	-
49. Del exterior	150.620	92.393	92.393	-	-



Miles de euros

	PREVISIONES	DERECHOS RECONOCIDOS NETOS	RECAUDACIÓN NETA	DERECHOS CANCELADOS	DERECHOS PENDIENTES DE COBRO
5. INGRESOS PATRIMONIALES:	3.256.530	2.771.968	2.767.845	14	4.109
51. Intereses de anticipos y préstamos concedidos	323.800	251.892	247.769	14	4.109
52. Intereses de depósitos	499.630	445.700	445.700	-	-
53. Dividendos y participaciones en beneficios	2.426.800	2.068.163	2.068.163	-	-
54. Rentas de bienes inmuebles	4.300	2.035	2.035	-	-
55. Productos de concesiones y aprovecham. especiales	2.000	4.178	4.178	-	-
59. Otros ingresos patrimoniales	-	-	-	-	-
6. ENAJENACION DE INVERSIONES REALES:	63.360	87.406	79.751	15	7.640
60. De terrenos	-	18.771	18.771	-	-
61. De las demás inversiones reales	12.360	25.073	25.073	-	-
68. Reintegros por operaciones de capital	51.000	43.562	35.907	15	7.640
7. TRANSFERENCIAS DE CAPITAL:	1.583.707	1.334.505	1.334.505	-	-
71. De organismos autónomos	25.014	-6.200	-6.200	-	-
72. De la Seguridad Social	-	-	-	-	-
74. De socied. mercant. estat., EE.EE. y otros OO.PP.	-	3.914	3.914	-	-
75. De comunidades autónomas	8.000	33.877	33.877	-	-
76. De corporaciones locales	-	25	25	-	-
77. De empresas privadas	-	-	-	-	-
78. De familias e instituciones sin fines de lucro	-	-	-	-	-
79. Del exterior	1.550.693	1.302.889	1.302.889	-	-
TOTAL OPERACIONES NO FINANCIERAS	105.695.708	98.770.728	92.968.942	267.102	5.534.684
8. ACTIVOS FINANCIEROS:	489.363	722.805	671.699	13	51.093
82. Reintegro de préstamos concedidos al sector público	445.368	457.235	456.641	-	594
83. Reintegro de prést. conc. fuera del sector público	43.995	254.253	203.741	13	50.499
84. Devolución de depósitos y fianzas	-	12	12	-	-
85. Enajen. de acciones y partic. del sector público	-	11.142	11.142	-	-
86. Enajen. de acciones y part. fuera del sector públ.	-	163	163	-	-



Miles de euros

	PREVISIONES	DERECHOS RECONOCIDOS NETOS	RECAUDACIÓN NETA	DERECHOS CANCELADOS	DERECHOS PENDIENTES DE COBRO
9. PASIVOS FINANCIEROS:					
90. Emisión de deuda pública en moneda nacional	-	33.957.198	33.957.198	-	-
91. Préstamos recibidos en moneda nacional	-	34.008.849	34.008.849	-	-
92. Emisión de deuda pública en moneda extranjera	-	-	-	-	-
93. Préstamos recibidos en moneda extranjera	-	-	-	-	-
94. Depósitos y fianzas recibidos	-	-	-	-	-
95. Beneficio acuñación moneda	-	-51.651	-51.651	-	-
TOTAL OPERACIONES FINANCIERAS	489.363	34.680.003	34.628.897	13	51.093
T O T A L E S	106.185.071	133.450.731	127.597.839	267.115	5.585.777

PRESUPUESTO DE GASTOS



Miles de euros

	EXTRAORD.	SUPLEMENT.	AMPLIAC.	TRANSFERENCIAS		INCORPOR. REMANENT.	GENERADOS POR INGRESOS	BAJAS POR ANULAC. Y RECTIFIC.	OTRAS MODIFIC.	TOTAL MODIFICAC.
				POSITIVAS	NEGATIVAS					
	1	2	3	4	5	6	7	8	9	10
1. GASTOS DE PERSONAL	-	-	267.570	33.125	-124.277	957	83.314	-26.768	-	233.921
2. GASTOS CORRIENTES EN BIENES Y SERVICIOS	63.788	-	433.203	135.498	-41.274	11.572	151.913	-	-	754.700
3. GASTOS FINANCIEROS	1.475	4.610	432.157	976.474	-986.700	-	-	-	-	428.016
4. TRANSFERENCIAS CORRIENTES	56.334	-	655.152	61.567	-59.170	3.050	60.346	-68.020	-	709.259
5. FONDO DE CONTINGENCIA	-	-	-	-	-	-	-	-1.648.898	-	-1.648.898
TOTAL OPERACIONES CORRIENTES	121.597	4.610	1.788.082	1.206.664	-1.211.421	15.579	295.573	-1.743.686	-	476.998
6. INVERSIONES REALES	12	-	3.332	353.292	-338.118	77.989	298.888	-42.012	-	353.383
7. TRANSFERENCIAS DE CAPITAL	-	-	-	231.764	-246.998	332.133	54.019	-	-	370.918
TOTAL OPERACIONES DE CAPITAL	12	-	3.332	585.056	-585.116	410.122	352.907	-42.012	-	724.301
TOTAL OPERACIONES NO FINANCIERAS	121.609	4.610	1.791.414	1.791.720	-1.796.537	425.701	648.480	-1.785.698	-	1.201.299
8. ACTIVOS FINANCIEROS	-	-	-	407.445	-402.673	-	6.939	-	-	11.711
9. PASIVOS FINANCIEROS	-	-	651.740	-	-	-	-	-	-	651.740
TOTAL OPERACIONES FINANCIERAS	-	-	651.740	407.445	-402.673	-	6.939	-	-	663.451
TOTALES	121.609	4.610	2.443.154	2.199.165	-2.199.210	425.701	655.419	-1.785.698	-	1.864.750



PRESUPUESTO DE GASTOS
MODIFICACIONES DE CREDITO. SECCIONES
HASTA EL 30 DE NOVIEMBRE DE 2003

Miles de euros

	EXTRAORD.	SUPLEMENT.	AMPLIAC.	TRANSFERENCIAS		INCORPOR. REMANENT.	GENERADOS POR INGRESOS	BAJAS POR ANULAC. Y RECTIFIC.	OTRAS MODIFIC.	TOTAL MODIFICAC.
				POSITIVAS	NEGATIVAS					
	1	2	3	4	5	6	7	8	9	10
CASA DE SU MAJESTAD EL REY	-	-	-	-	-	-	-	-	-	-
CORTES GENERALES	-	-	-	-	-	-	-	-	-	-
TRIBUNAL DE CUENTAS	-	-	182	315	-315	-	-	-	-	182
TRIBUNAL CONSTITUCIONAL	-	-	-	22	-22	-	-	-	-	-
CONSEJO DE ESTADO	-	-	-	66	-28	-	-	-	-	38
DEUDA PÚBLICA	-	-	1.082.740	972.149	-972.149	-	-	-	-	1.082.740
CLASES PASIVAS	-	-	262.900	-	-	-	-	-	-	262.900
CONSEJO GENERAL DEL PODER JUDICIAL	-	-	36	2.640	-2.639	-	813	-	-	850
ASUNTOS EXTERIORES	-	-	457	35.342	-34.771	-	795	-	-	1.823
JUSTICIA	-	-	10.568	1.963	-2.951	-	20.132	-	-	29.712
DEFENSA	-	-	422.600	79.280	-58.558	77.963	290.249	-67.012	-	744.522
HACIENDA	-	-	1.780	36.083	-25.388	3.014	73.731	-270	-	88.950
INTERIOR	64.284	-	34.691	78.256	-10.554	6.599	90.150	-620	-	262.806
FOMENTO	39.071	4.610	-	311.944	-263.811	12	49.769	-	-	141.595
EDUCACIÓN, CULTURA Y DEPORTE	-	-	4.118	35.180	-32.518	23.613	25.085	-	-	55.478
TRABAJO Y ASUNTOS SOCIALES	-	-	2.318	19.690	-18.282	-	17.721	-	-	21.447
CIENCIA Y TECNOLOGÍA	-	-	768	363.301	-363.995	101	11.743	-768	-	11.150
AGRICULTURA, PESCA Y ALIMENTACIÓN	-	-	25	68.983	-72.034	-	1.023	-	-	-2.003
ADMINISTRACIONES PÚBLICAS	-	-	1.181	18.496	-7.620	29.900	17.483	-	-	59.440
MEDIO AMBIENTE	18.254	-	703	114.516	-124.058	39	50.479	-	-	59.933
ECONOMÍA	-	-	1.267	15.942	-60.174	-	4.381	-1.267	-	-39.851
PRESIDENCIA	-	-	-	10.137	-465	-	144	-	-	9.816
SANIDAD Y CONSUMO	-	-	11.280	10.051	-3.901	-	1.721	-	-	19.151
GASTOS DE DIVERSOS MINISTERIOS	-	-	-	8.202	-144.977	-	-	-	-	-136.775
ENTES TERRITORIALES	-	-	605.540	16.607	-	3.005	-	-66.863	-	558.289
FONDOS DE COMPENSACIÓN INTERTERRIT.	-	-	-	-	-	281.455	-	-	-	281.455
RELACIONES FINANCIERAS CON LA U. E.	-	-	-	-	-	-	-	-	-	-
FONDO DE CONTINGENCIA	-	-	-	-	-	-	-	-1.648.898	-	-1.648.898
TOTALES	121.609	4.610	2.443.154	2.199.165	-2.199.210	425.701	655.419	-1.785.698	-	1.864.750



PRESUPUESTO DE GASTOS
MODIFICACIONES DE CREDITO POR SECCIONES Y CAPITULOS
HASTA EL 30 DE NOVIEMBRE DE 2003

Miles de euros

	CAPITULO 1	CAPITULO 2	CAPITULO 3	CAPITULO 4	CAPITULO 5	CAPITULO 6	CAPITULO 7	CAPITULO 8	CAPITULO 9	TOTAL
	GASTOS DE PERSONAL	GASTOS EN BIENES Y SERVICIOS	GASTOS FINANCIEROS	TRANSFEREN. CORRIENTES	FONDO DE CONTINGENCIA	INVERSIONES REALES	TRANSFEREN. DE CAPITAL	ACTIVOS FINANCIEROS	PASIVOS FINANCIEROS	TOTAL
CASA DE SU MAJESTAD EL REY	-	-	-	-	-	-	-	-	-	-
CORTES GENERALES	-	-	-	-	-	-	-	-	-	-
TRIBUNAL DE CUENTAS	-133	-	-	-	-	315	-	-	-	182
TRIBUNAL CONSTITUCIONAL	-	-	-	-	-	-	-	-	-	-
CONSEJO DE ESTADO	5	-	-	33	-	-	-	-	-	38
DEUDA PÚBLICA	-	-	431.000	-	-	-	-	-	651.740	1.082.740
CLASES PASIVAS	250.600	-	-	12.300	-	-	-	-	-	262.900
CONSEJO GENERAL DEL PODER JUDICIAL	-17	-956	-	183	-	1.640	-	-	-	850
ASUNTOS EXTERIORES	-12.121	2.845	-197	-16.127	-	25.137	2.202	84	-	1.823
JUSTICIA	23.134	-502	104	553	-	5.612	-	811	-	29.712
DEFENSA	-65.856	541.179	-	5.594	-	253.380	-	10.225	-	744.522
HACIENDA	2.937	5.449	-14.023	37.436	-	3.398	53.703	50	-	88.950
INTERIOR	49.008	133.841	195	31.197	-	48.274	230	61	-	262.806
FOMENTO	-8.098	11.463	7.012	32.320	-	128.322	-29.424	-	-	141.595
EDUCACIÓN, CULTURA Y DEPORTE	-1.592	17.858	-	14.168	-	3.404	21.450	190	-	55.478
TRABAJO Y ASUNTOS SOCIALES	-3.282	4.987	-	15.787	-	2.814	979	162	-	21.447
CIENCIA Y TECNOLOGÍA	-2.123	5.916	606	3.218	-	-3.283	6.816	-	-	11.150
AGRICULTURA, PESCA Y ALIMENTACIÓN	42	3.739	-246	-5.667	-	-14.832	14.961	-	-	-2.003
ADMINISTRACIONES PÚBLICAS	13.346	4.570	2.000	-	-	4.224	35.300	-	-	59.440
MEDIO AMBIENTE	1.100	6.979	437	17.648	-	9.203	24.566	-	-	59.933
ECONOMÍA	286	6.507	1.128	-4.726	-	1.279	-44.325	-	-	-39.851
PRESIDENCIA	545	7.646	-	810	-	730	-	85	-	9.816
SANIDAD Y CONSUMO	693	9.167	-	9.248	-	-	-	43	-	19.151
GASTOS DE DIVERSOS MINISTERIOS	-14.553	-5.988	-	-	-	-116.234	-	-	-	-136.775
ENTES TERRITORIALES	-	-	-	555.284	-	-	3.005	-	-	558.289
FONDOS DE COMPENSACIÓN INTERTERRIT.	-	-	-	-	-	-	281.455	-	-	281.455
RELACIONES FINANCIERAS CON LA U. E.	-	-	-	-	-	-	-	-	-	-
FONDO DE CONTINGENCIA	-	-	-	-	-1.648.898	-	-	-	-	-1.648.898
TOTALES	233.921	754.700	428.016	709.259	-1.648.898	353.383	370.918	11.711	651.740	1.864.750



Miles de euros

	2003				2002				% REALIZACIÓN				TASAS DE VARIACIÓN		
	CREDITOS TOTALES	OBLIGAC. RECONOCID.	PAGOS ORDENADOS	PAGOS REALIZADOS	CREDITOS TOTALES	OBLIGAC. RECONOCID.	PAGOS ORDENADOS	PAGOS REALIZADOS	2/1	4/2	6/5	8/6	1/5	2/6	4/8
1. GASTOS DE PERSONAL	18.724.099	16.045.572	16.032.460	16.011.722	17.779.907	15.294.300	15.281.157	15.280.292	85,7	99,8	86,0	99,9	5,3	4,9	4,8
2. GASTOS CORRIENTES EN BIENES Y SERVICIOS	3.245.402	2.133.190	2.067.604	2.057.537	2.915.220	1.999.239	1.897.498	1.888.607	65,7	96,5	68,6	94,5	11,3	6,7	8,9
3. GASTOS FINANCIEROS	20.099.663	19.123.336	19.114.282	19.114.282	18.853.720	18.470.569	18.443.630	18.443.386	95,1	100,0	98,0	99,9	6,6	3,5	3,6
4. TRANSFERENCIAS CORRIENTES	58.208.927	51.360.521	50.430.687	50.425.576	64.205.776	52.243.183	51.108.252	51.106.235	88,2	98,2	81,4	97,8	-9,3	-1,7	-1,3
5. FONDO DE CONTINGENCIA	641.442	-	-	-	-	-	-	-	-	-	-	-	-	-	-
TOTAL OPERACIONES CORRIENTES	100.919.533	88.662.619	87.645.033	87.609.117	103.754.623	88.007.291	86.730.537	86.718.520	87,9	98,8	84,8	98,5	-2,7	0,7	1,0
6. INVERSIONES REALES	7.600.648	4.791.716	4.542.033	4.533.806	7.337.544	4.127.313	3.788.001	3.774.808	63,0	94,6	56,2	91,5	3,6	16,1	20,1
7. TRANSFERENCIAS DE CAPITAL	7.197.922	5.438.862	4.860.666	4.854.976	7.277.218	4.707.309	4.288.937	4.284.266	75,6	89,3	64,7	91,0	-1,1	15,5	13,3
TOTAL OPERACIONES DE CAPITAL	14.798.570	10.230.578	9.402.699	9.388.782	14.614.762	8.834.622	8.076.938	8.059.074	69,1	91,8	60,4	91,2	1,3	15,8	16,5
TOTAL OPERACIONES NO FINANCIERAS	115.718.103	98.893.197	97.047.732	96.997.899	118.369.385	96.841.913	94.807.475	94.777.594	85,5	98,1	81,8	97,9	-2,2	2,1	2,3
8. ACTIVOS FINANCIEROS	5.424.922	3.559.128	3.080.169	3.080.133	5.282.294	3.426.939	3.228.400	3.228.169	65,6	86,5	64,9	94,2	2,7	3,9	-4,6
9. PASIVOS FINANCIEROS	38.075.212	35.689.033	35.689.033	35.689.033	30.290.352	26.930.428	26.930.346	26.930.346	93,7	100,0	88,9	100,0	25,7	32,5	32,5
TOTAL OPERACIONES FINANCIERAS	43.500.134	39.248.161	38.769.202	38.769.166	35.572.646	30.357.367	30.158.746	30.158.515	90,2	98,8	85,3	99,3	22,3	29,3	28,6
TOTALES	159.218.237	138.141.358	135.816.934	135.767.065	153.942.031	127.199.280	124.966.221	124.936.109	86,8	98,3	82,6	98,2	3,4	8,6	8,7



Miles de euros

SECCIONES	CREDITOS TOTALES			COMPROMISOS DE GASTOS			OBLIGACIONES RECONOCIDAS			PORCENTAJES DE REALIZACION	
	2003	2002	TASAS DE VARIACION 1/2	2003	2002	TASAS DE VARIACION 3/4	2003	2002	TASAS DE VARIACION 5/6	3/1	5/1
CASA DE SU MAJESTAD EL REY	7.224	6.980	3,5	7.224	6.980	3,5	7.224	6.980	3,5	100,0	100,0
CORTES GENERALES	148.131	143.162	3,5	148.131	143.162	3,5	148.131	143.162	3,5	100,0	100,0
TRIBUNAL DE CUENTAS	43.169	41.053	5,2	33.944	32.035	6,0	33.885	31.926	6,1	78,6	78,5
TRIBUNAL CONSTITUCIONAL	14.941	14.413	3,7	12.313	11.960	3,0	11.832	11.182	5,8	82,4	79,2
CONSEJO DE ESTADO	9.045	8.502	6,4	6.656	6.108	9,0	6.491	5.971	8,7	73,6	71,8
DEUDA PÚBLICA	58.128.508	49.095.037	18,4	56.192.063	46.225.270	21,6	54.794.218	45.364.365	20,8	96,7	94,3
CLASES PASIVAS	7.248.114	6.767.321	7,1	7.248.114	6.767.321	7,1	6.186.962	5.780.892	7,0	100,0	85,4
CONSEJO GENERAL DEL PODER JUDICIAL	56.899	50.230	13,3	45.249	39.570	14,4	35.880	33.471	7,2	79,5	63,1
ASUNTOS EXTERIORES	1.008.520	975.691	3,4	838.104	818.365	2,4	820.132	804.986	1,9	83,1	81,3
JUSTICIA	1.111.931	1.096.875	1,4	929.372	940.692	-1,2	889.635	896.841	-0,8	83,6	80,0
DEFENSA	7.224.178	7.058.869	2,3	6.132.629	6.082.811	0,8	5.342.713	5.336.147	0,1	84,9	74,0
HACIENDA	1.846.690	1.894.324	-2,5	1.587.681	1.519.939	4,5	1.462.284	1.397.690	4,6	86,0	79,2
INTERIOR	5.329.716	4.732.481	12,6	4.637.793	4.131.102	12,3	4.434.102	3.895.333	13,8	87,0	83,2
FOMENTO	7.955.032	7.564.031	5,2	6.723.986	6.267.241	7,3	6.167.645	5.613.561	9,9	84,5	77,5
EDUCACIÓN, CULTURA Y DEPORTE	2.262.589	2.077.583	8,9	2.029.663	1.895.314	7,1	1.906.585	1.767.140	7,9	89,7	84,3
TRABAJO Y ASUNTOS SOCIALES	4.951.236	4.529.671	9,3	4.696.138	4.339.961	8,2	4.375.246	4.016.432	8,9	94,8	88,4
CIENCIA Y TECNOLOGÍA	3.688.604	3.578.172	3,1	2.908.285	3.059.707	-4,9	2.588.385	2.381.465	8,7	78,8	70,2
AGRICULTURA, PESCA Y ALIMENTACIÓN	1.393.118	1.400.233	-0,5	1.170.345	1.199.912	-2,5	1.020.691	1.044.959	-2,3	84,0	73,3
ADMINISTRACIONES PÚBLICAS	525.026	517.190	1,5	471.963	447.462	5,5	394.492	379.979	3,8	89,9	75,1
MEDIO AMBIENTE	2.078.056	1.982.478	4,8	1.674.316	1.657.661	1,0	1.341.292	1.220.771	9,9	80,6	64,5
ECONOMÍA	3.698.248	3.490.822	5,9	3.039.532	3.020.242	0,6	2.849.169	2.777.918	2,6	82,2	77,0
PRESIDENCIA	210.770	237.812	-11,4	194.056	220.789	-12,1	182.250	200.798	-9,2	92,1	86,5
SANIDAD Y CONSUMO	602.675	9.523.892	-93,7	501.630	3.641.101	-86,2	451.629	3.580.398	-87,4	83,2	74,9
GASTOS DE DIVERSOS MINISTERIOS	1.934.704	1.874.843	3,2	1.570.074	1.525.746	2,9	1.436.277	1.386.522	3,6	81,2	74,2
ENTES TERRITORIALES	37.365.790	35.987.040	3,8	37.092.386	35.292.634	5,1	34.141.326	32.466.038	5,2	99,3	91,4
FONDO DE COMPENSACIÓN INTERTERRIT.	1.237.230	1.206.779	2,5	787.311	389.225	102,3	787.311	389.225	102,3	63,6	63,6
RELACIONES FINANCIERAS CON LA U. E.	8.496.651	8.086.547	5,1	6.325.571	6.265.128	1,0	6.325.571	6.265.128	1,0	74,4	74,4
FONDO DE CONTINGENCIA	641.442	-	-	-	-	-	-	-	-	-	-
TOTALES	159.218.237	153.942.031	3,4	147.004.529	135.947.438	8,1	138.141.358	127.199.280	8,6	92,3	86,8



Miles de euros

SECCIONES	OBLIGACIONES RECONOCIDAS			PAGOS ORDENADOS			PAGOS REALIZADOS			PORCENTAJES DE REALIZACIÓN	
	2003	2002	TASAS DE VARIACIÓN 1/2	2003	2002	TASAS DE VARIACIÓN 3/4	2003	2002	TASAS DE VARIACIÓN 5/6	3/1	5/1
CASA DE SU MAJESTAD EL REY	7.224	6.980	3,5	7.224	6.980	3,5	7.224	6.980	3,5	100,0	100,0
CORTES GENERALES	148.131	143.162	3,5	147.960	142.999	3,5	147.960	142.999	3,5	99,9	99,9
TRIBUNAL DE CUENTAS	33.885	31.926	6,1	33.876	31.772	6,6	33.872	31.772	6,6	100,0	100,0
TRIBUNAL CONSTITUCIONAL	11.832	11.182	5,8	11.825	11.084	6,7	11.825	11.084	6,7	99,9	99,9
CONSEJO DE ESTADO	6.491	5.971	8,7	6.438	5.932	8,5	6.437	5.932	8,5	99,2	99,2
DEUDA PÚBLICA	54.794.218	45.364.365	20,8	54.785.715	45.337.727	20,8	54.785.715	45.337.585	20,8	100,0	100,0
CLASES PASIVAS	6.186.962	5.780.892	7,0	6.179.991	5.762.741	7,2	6.175.741	5.762.388	7,2	99,9	99,8
CONSEJO GENERAL DEL PODER JUDICIAL	35.880	33.471	7,2	35.658	33.306	7,1	35.592	33.306	6,9	99,4	99,2
ASUNTOS EXTERIORES	820.132	804.986	1,9	790.035	780.000	1,3	789.765	779.860	1,3	96,3	96,3
JUSTICIA	889.635	896.841	-0,8	881.900	890.530	-1,0	881.704	889.931	-0,9	99,1	99,1
DEFENSA	5.342.713	5.336.147	0,1	5.263.213	5.174.796	1,7	5.256.455	5.166.780	1,7	98,5	98,4
HACIENDA	1.462.284	1.397.690	4,6	1.367.103	1.295.014	5,6	1.366.481	1.293.842	5,6	93,5	93,4
INTERIOR	4.434.102	3.895.333	13,8	4.394.441	3.852.666	14,1	4.371.026	3.851.174	13,5	99,1	98,6
FOMENTO	6.167.645	5.613.561	9,9	5.853.776	5.194.362	12,7	5.849.528	5.187.986	12,8	94,9	94,8
EDUCACIÓN, CULTURA Y DEPORTE	1.906.585	1.767.140	7,9	1.778.839	1.603.633	10,9	1.775.593	1.602.947	10,8	93,3	93,1
TRABAJO Y ASUNTOS SOCIALES	4.375.246	4.016.432	8,9	4.094.517	3.680.686	11,2	4.093.850	3.679.886	11,2	93,6	93,6
CIENCIA Y TECNOLOGÍA	2.588.385	2.381.465	8,7	2.102.238	2.182.359	-3,7	2.099.766	2.178.760	-3,6	81,2	81,1
AGRICULTURA, PESCA Y ALIMENTACIÓN	1.020.691	1.044.959	-2,3	855.123	927.172	-7,8	853.879	926.589	-7,8	83,8	83,7
ADMINISTRACIONES PÚBLICAS	394.492	379.979	3,8	385.497	355.087	8,6	385.394	353.719	9,0	97,7	97,7
MEDIO AMBIENTE	1.341.292	1.220.771	9,9	1.217.649	1.082.126	12,5	1.215.853	1.078.274	12,8	90,8	90,6
ECONOMÍA	2.849.169	2.777.918	2,6	2.623.531	2.493.360	5,2	2.623.120	2.493.055	5,2	92,1	92,1
PRESIDENCIA	182.250	200.798	-9,2	172.725	188.070	-8,2	172.718	187.988	-8,1	94,8	94,8
SANIDAD Y CONSUMO	451.629	3.580.398	-87,4	419.366	3.559.352	-88,2	419.298	3.558.816	-88,2	92,9	92,8
GASTOS DE DIVERSOS MINISTERIOS	1.436.277	1.386.522	3,6	1.391.654	1.345.467	3,4	1.391.629	1.345.456	3,4	96,9	96,9
ENTES TERRITORIALES	34.141.326	32.466.038	5,2	34.070.104	32.423.131	5,1	34.070.104	32.423.131	5,1	99,8	99,8
FONDO DE COMPENSACIÓN INTERTERRIT.	787.311	389.225	102,3	620.965	340.741	82,2	620.965	340.741	82,2	78,9	78,9
RELACIONES FINANCIERAS CON LA U. E.	6.325.571	6.265.128	1,0	6.325.571	6.265.128	1,0	6.325.571	6.265.128	1,0	100,0	100,0
FONDO DE CONTINGENCIA	-	-	-	-	-	-	-	-	-	-	-
TOTALES	138.141.358	127.199.280	8,6	135.816.934	124.966.221	8,7	135.767.065	124.936.109	8,7	98,3	98,3



Miles de euros

GRUPOS/FUNCIONES	CREDITOS TOTALES	OBLIGACIONES RECONOCIDAS	PAGOS REALIZADOS	PORCENTAJES DE REALIZACION	
				2/1	3/1
1. SERVICIOS DE CARÁCTER GENERAL	1 2.541.754	2 2.030.230	3 2.014.575	79,9	79,3
1. Alta dirección del Estado y del Gobierno	333.993	302.608	299.520	90,6	89,7
2. Administración General	361.944	285.592	284.173	78,9	78,5
3. Relaciones exteriores	707.733	541.520	538.588	76,5	76,1
4. Justicia	1.138.084	900.510	892.294	79,1	78,4
2. DEFENSA, PROTECCIÓN CIVIL Y SEGURIDAD CIUDADANA	11.588.780	9.014.375	8.889.874	77,8	76,7
1. Defensa	6.559.770	4.835.834	4.767.277	73,7	72,7
2. Seguridad y protección civil	5.029.010	4.178.541	4.122.597	83,1	82,0
3. SEGURIDAD, PROTECCIÓN Y PROMOCIÓN SOCIAL	8.108.348	6.706.761	6.688.326	82,7	82,5
1. Seguridad y Protección Social	8.084.144	6.686.274	6.668.397	82,7	82,5
2. Promoción social	24.204	20.487	19.929	84,6	82,3
4. PRODUCCIÓN DE BIENES PÚBLICOS DE CARÁCTER SOCIAL	3.263.958	2.359.470	2.211.461	72,3	67,8
1. Sanidad	485.719	321.257	299.898	66,1	61,7
2. Educación	1.383.984	1.154.027	1.096.211	83,4	79,2
3. Vivienda y urbanismo	681.496	416.356	375.596	61,1	55,1
4. Bienestar comunitario	304.893	151.706	144.500	49,8	47,4
5. Cultura	200.811	135.150	114.282	67,3	56,9
6. Otros servicios comunitarios y sociales	207.055	180.974	180.974	87,4	87,4
5. PRODUCCIÓN DE BIENES PÚBLICOS DE CARÁCTER ECONÓMICO	12.402.708	9.016.384	8.209.025	72,7	66,2
1. Infraestructuras básicas y transportes	8.791.576	6.698.364	6.329.579	76,2	72,0
2. Comunicaciones	166.842	109.050	99.031	65,4	59,4
3. Infraestructuras agrarias	245.591	69.977	60.504	28,5	24,6
4. Investigación científica, técnica y aplicada	3.074.072	2.056.929	1.638.568	66,9	53,3



Miles de euros

GRUPOS/FUNCIONES	CREDITOS TOTALES	OBLIGACIONES RECONOCIDAS	PAGOS REALIZADOS	PORCENTAJES DE REALIZACION	
				2/1	3/1
5. Información básica y estadística	124.627	82.064	81.343	65,8	65,3
6. REGULACIÓN ECONÓMICA DE CARÁCTER GENERAL	4.296.105	2.654.618	2.556.097	61,8	59,5
1. Regulación económica	1.500.998	949.835	927.750	63,3	61,8
3. Regulación financiera	2.795.107	1.704.783	1.628.347	61,0	58,3
7. REGULACIÓN ECONÓMICA DE SECTORES PRODUCTIVOS	2.553.399	1.739.651	1.557.310	68,1	61,0
1. Agricultura, ganadería y pesca	986.673	747.661	607.860	75,8	61,6
2. Industria	675.790	550.762	521.649	81,5	77,2
3. Energía	43.544	39.292	36.056	90,2	82,8
4. Minería	19.722	7.503	6.871	38,0	34,8
5. Turismo	44.648	22.824	22.075	51,1	49,4
6. Comercio	783.022	371.609	362.799	47,5	46,3
8. TRANSFERENCIAS INTERNAS	9.426.637	8.676.566	7.948.348	92,0	84,3
0. Transferencias internas	9.426.637	8.676.566	7.948.348	92,0	84,3
9. TRANS. A OTRAS ADMONES. PCAS. NACIONALES Y SUPRANAC.	46.908.040	41.149.085	40.906.334	87,7	87,2
1. Transferencias a Admones. Públicas Territoriales	38.411.389	34.823.514	34.580.763	90,7	90,0
2. Relaciones financieras con la Unión Europea	8.496.651	6.325.571	6.325.571	74,4	74,4
0. DEUDA PÚBLICA	58.128.508	54.794.218	54.785.715	94,3	94,2
1. Deuda pública	58.128.508	54.794.218	54.785.715	94,3	94,2
TOTALES	159.218.237	138.141.358	135.767.065	86,8	85,3



PRESUPUESTO DE GASTOS
SITUACION DE LAS SUBFUNCIONES POR SECCIONES
HASTA EL 30 DE NOVIEMBRE DE 2003

Miles de euros

SECCIONES / SUBFUNCIONES	CREDITOS TOTALES	OBLIGACIONES RECONOCIDAS	PAGOS ORDENADOS	PORCENTAJES REALIZACIÓN	
				2/1	3/1
CASA DE SU MAJESTAD EL REY	1	2	3		
Alta Dirección del Estado	7.224	7.224	7.224	100,0	100,0
CORTES GENERALES	148.131	148.131	147.960	100,0	99,9
Alta Dirección del Estado	148.131	148.131	147.960	100,0	99,9
TRIBUNAL DE CUENTAS	43.169	33.885	33.876	78,5	78,5
Alta Dirección del Estado	43.169	33.885	33.876	78,5	78,5
TRIBUNAL CONSTITUCIONAL	14.941	11.832	11.825	79,2	79,1
Alta Dirección del Estado	14.941	11.832	11.825	79,2	79,1
CONSEJO DE ESTADO	9.045	6.491	6.438	71,8	71,2
Alta Dirección del Gobierno	9.045	6.491	6.438	71,8	71,2
DEUDA PÚBLICA	58.128.508	54.794.218	54.785.715	94,3	94,2
Deuda Pública del Estado y sus organismos autónomos	58.128.508	54.794.218	54.785.715	94,3	94,2
CLASES PASIVAS	7.248.114	6.186.962	6.179.991	85,4	85,3
Pensiones y otras prestaciones económicas	7.248.114	6.186.962	6.179.991	85,4	85,3
CONSEJO GENERAL DEL PODER JUDICIAL	56.899	35.880	35.658	63,1	62,7
Administración General de Justicia	56.899	35.880	35.658	63,1	62,7
ASUNTOS EXTERIORES	1.008.520	820.132	790.035	81,3	78,3
Administración General de Relaciones Exteriores	66.589	48.074	47.859	72,2	71,9
Acción diplomática y consular	550.587	467.275	466.942	84,9	84,8
Cooperación internacional	72.220	12.172	11.059	16,9	15,3
Transferencias internas	319.124	292.611	264.175	91,7	82,8
JUSTICIA	1.111.931	889.635	881.900	80,0	79,3
Otros servicios generales	24.246	20.129	20.126	83,0	83,0



PRESUPUESTO DE GASTOS
SITUACION DE LAS SUBFUNCIONES POR SECCIONES
HASTA EL 30 DE NOVIEMBRE DE 2003

Miles de euros

SECCIONES / SUBFUNCIONES	CREDITOS TOTALES	OBLIGACIONES RECONOCIDAS	PAGOS ORDENADOS	PORCENTAJES REALIZACIÓN	
				2/1	3/1
Administración General de Justicia	44.677	30.828	30.762	69,0	68,9
Administración de Justicia	1.019.317	824.759	817.093	80,9	80,2
Registros	17.191	9.043	9.043	52,6	52,6
Transferencias internas	6.500	4.876	4.876	75,0	75,0
DEFENSA	7.224.178	5.342.713	5.263.213	74,0	72,9
Administración General de Defensa	1.876.015	1.295.401	1.270.014	69,1	67,7
Fuerzas Armadas	2.193.448	1.850.705	1.845.818	84,4	84,2
Potenciación de las Fuerzas Armadas	1.087.881	676.658	663.541	62,2	61,0
Servicios de apoyo	1.093.558	751.832	733.917	68,8	67,1
Formación del personal	308.868	261.238	260.333	84,6	84,3
Hospitales, servicios asistenciales y centros de salud	239.718	194.360	191.849	81,1	80,0
Investigación técnica y aplicada	207.195	95.340	93.727	46,0	45,2
Política económica, presupuestaria y fiscal	961	645	645	67,1	67,1
Transferencias internas	216.534	216.534	203.369	100,0	93,9
HACIENDA	1.846.690	1.462.284	1.367.103	79,2	74,0
Gastos del Estado relativos a Administraciones Territoriales	2.831	2.355	2.311	83,2	81,6
Pensiones y otras prestaciones económicas	7.523	6.251	6.180	83,1	82,1
Administración General de Economía y Hacienda	240.315	199.720	192.492	83,1	80,1
Política económica, presupuestaria y fiscal	405.055	177.629	176.907	43,9	43,7
Gestión del Sistema Tributario	133.781	103.012	100.191	77,0	74,9
Transferencias internas	1.057.185	973.317	889.022	92,1	84,1
INTERIOR	5.329.716	4.434.102	4.394.441	83,2	82,5
Administración General de Seguridad y Protección Civil	386.542	268.270	259.696	69,4	67,2
Seguridad y orden público	4.621.187	3.896.946	3.873.495	84,3	83,8
Protección Civil	21.281	13.325	12.821	62,6	60,2
Acción social	48.182	32.879	29.650	68,2	61,5
Comunicación social y participación ciudadana	207.055	180.974	180.974	87,4	87,4
Transferencias internas	45.469	41.708	37.805	91,7	83,1



PRESUPUESTO DE GASTOS
SITUACION DE LAS SUBFUNCIONES POR SECCIONES
HASTA EL 30 DE NOVIEMBRE DE 2003

Miles de euros

SECCIONES / SUBFUNCIONES	CREDITOS TOTALES	OBLIGACIONES RECONOCIDAS	PAGOS ORDENADOS	PORCENTAJES REALIZACIÓN	
				2/1	3/1
FOMENTO	1 7.955.032	2 6.167.645	3 5.853.776	77,5	73,6
Vivienda	596.917	379.451	344.954	63,6	57,8
Urbanismo y arquitectura	84.579	36.905	30.807	43,6	36,4
Administrac. Gral. de Infraestructuras básicas y transportes	1.701.834	1.393.308	1.348.902	81,9	79,3
Transporte terrestre	5.083.489	3.948.101	3.739.022	77,7	73,6
Puertos y transporte marítimo	151.459	117.208	108.196	77,4	71,4
Aeropuertos y transportes aéreos	194.312	170.302	168.500	87,6	86,7
Comunicaciones	87.972	79.995	72.863	90,9	82,8
Cartografía, meteorología y estadística	30.426	20.107	20.039	66,1	65,9
Transferencias internas	24.044	22.268	20.493	92,6	85,2
EDUCACIÓN, CULTURA Y DEPORTE	2.262.589	1.906.585	1.778.839	84,3	78,6
Cooperación internacional	15.026	11.363	10.365	75,6	69,0
Administración General de Educación	94.661	60.661	59.618	64,1	63,0
Enseñanza	519.259	402.463	390.616	77,5	75,2
Promoción educativa	770.064	690.903	646.133	89,7	83,9
Administración General de Cultura	4.461	2.949	2.947	66,1	66,1
Bibliotecas y archivos	27.504	16.423	16.375	59,7	59,5
Museos y artes plásticas	53.309	37.975	36.921	71,2	69,3
Promoción cultural	47.678	40.123	22.889	84,2	48,0
Arqueología y protección del Patrimonio Histórico-Artístico	37.418	20.794	20.052	55,6	53,6
Investigación y documentación científica	89.354	77.721	76.664	87,0	85,8
Investigación técnica y aplicada	4.597	3.122	3.091	67,9	67,2
Transferencias internas	599.258	542.088	493.168	90,5	82,3
TRABAJO Y ASUNTOS SOCIALES	4.951.236	4.375.246	4.094.517	88,4	82,7
Cooperación internacional	3.311	2.636	2.636	79,6	79,6
Admón., Inspección y Control de Seg. Soc. y Protección Soc.	235.099	188.467	187.015	80,2	79,5
Acción social	419.602	186.344	185.913	44,4	44,3
Pensiones y otras prestaciones económicas	88.544	70.432	70.432	79,5	79,5
Relaciones laborales	37.080	14.939	14.062	40,3	37,9
Promoción del empleo	24.204	20.487	19.999	84,6	82,6



PRESUPUESTO DE GASTOS
SITUACION DE LAS SUBFUNCIONES POR SECCIONES
HASTA EL 30 DE NOVIEMBRE DE 2003

Miles de euros

SECCIONES / SUBFUNCIONES	CREDITOS TOTALES	OBLIGACIONES RECONOCIDAS	PAGOS ORDENADOS	PORCENTAJES REALIZACIÓN	
				2/1	3/1
Formación profesional no reglada	-	-	-	-	-
Política económica, presupuestaria y fiscal	774	463	463	59,8	59,8
Reconversión y modernización de empresas	1.963	892	892	45,4	45,4
Transferencias internas	4.140.659	3.890.586	3.613.105	94,0	87,3
CIENCIA Y TECNOLOGÍA	3.688.604	2.588.385	2.102.238	70,2	57,0
Otros servicios generales	681	414	414	60,8	60,8
Comunicaciones	78.870	29.055	26.231	36,8	33,3
Investigación técnica y aplicada	2.708.460	1.838.082	1.427.204	67,9	52,7
Administración general de Ciencia y Tecnología	64.466	42.664	41.581	66,2	64,5
Actuaciones administrativas sobre la industria	13.106	11.797	11.164	90,0	85,2
Reconversión y modernización de empresas	311.619	223.384	203.090	71,7	65,2
Transferencias internas	511.402	442.989	392.554	86,6	76,8
AGRICULTURA, PESCA Y ALIMENTACIÓN	1.393.118	1.020.691	855.123	73,3	61,4
Reforma agraria	127.678	17.253	15.727	13,5	12,3
Administración General de Agricultura, Ganadería y Pesca	131.383	80.841	79.486	61,5	60,5
Mejoras de las estruc. agrarias y de los sistemas product.	290.375	236.607	138.205	81,5	47,6
Ordenación alimentaria	68.343	46.750	46.633	68,4	68,2
Desarrollo rural	322.865	295.470	276.389	91,5	85,6
Protecc. de los recursos pesqueros y reforma de las estruct.	173.647	87.938	68.319	50,6	39,3
Previsión de riesgos en las producciones agraria y pesquera	60	55	55	91,7	91,7
Transferencias internas	278.767	255.777	230.309	91,8	82,6
ADMINISTRACIONES PÚBLICAS	525.026	394.492	385.497	75,1	73,4
Servicios Generales y Función Pública	311.257	245.530	244.298	78,9	78,5
Gastos del Estado relativos a Administraciones Territoriales	3.592	3.163	3.163	88,1	88,1
Transferencias internas	13.158	12.061	11.017	91,7	83,7
Transferencias a Corporaciones Locales	197.019	133.738	127.019	67,9	64,5
MEDIO AMBIENTE	2.078.056	1.341.292	1.217.649	64,5	58,6
Saneamiento y abastecimiento de aguas	239.389	127.476	124.575	53,3	52,0



PRESUPUESTO DE GASTOS
SITUACION DE LAS SUBFUNCIONES POR SECCIONES
HASTA EL 30 DE NOVIEMBRE DE 2003

Miles de euros

SECCIONES / SUBFUNCIONES	CREDITOS TOTALES	OBLIGACIONES RECONOCIDAS	PAGOS ORDENADOS	PORCENTAJES REALIZACIÓN	
				2/1	3/1
Otros servicios de bienestar comunitario	63.742	23.621	19.566	37,1	30,7
Administrac. Gral. de Infraestructuras básicas y transportes	340.947	271.617	269.817	79,7	79,1
Recursos hidráulicos	740.570	467.432	373.931	63,1	50,5
Puertos y transporte marítimo	232.776	116.680	112.616	50,1	48,4
Mejora del medio natural	117.913	52.724	44.886	44,7	38,1
Cartografía, meteorología y estadística	94.201	61.957	61.816	65,8	65,6
Transferencias internas	248.518	219.785	210.442	88,4	84,7
ECONOMÍA	3.698.248	2.849.169	2.623.531	77,0	70,9
Administración General de Economía y Hacienda	57.081	40.859	40.462	71,6	70,9
Política económica, presupuestaria y fiscal	541.946	338.120	334.658	62,4	61,8
Transacciones exteriores y defensa de la competencia	2.632	2.204	2.193	83,7	83,3
Administración financiera	470.961	429.202	352.766	91,1	74,9
Desarrollo empresarial	349.102	314.689	307.982	90,1	88,2
Planificación y producción energética	43.544	39.292	36.058	90,2	82,8
Fomento de la minería y de las comarcas mineras	19.722	7.503	7.126	38,0	36,1
Ordenación y promoción turística	32.628	14.565	13.829	44,6	42,4
Administración General de Comercio	7.262	5.074	5.074	69,9	69,9
Comercio exterior	762.041	363.163	354.447	47,7	46,5
Comercio interior	13.719	3.372	3.278	24,6	23,9
Transferencias internas	1.397.610	1.291.126	1.165.658	92,4	83,4
PRESIDENCIA	210.770	182.250	172.725	86,5	81,9
Alta Dirección del Gobierno	111.483	95.045	92.202	85,3	82,7
Otros servicios generales	19.337	14.001	13.974	72,4	72,3
Transferencias internas	79.950	73.204	66.549	91,6	83,2
SANIDAD Y CONSUMO	602.675	451.629	419.366	74,9	69,6
Administración General de Sanidad	79.095	50.979	49.780	64,5	62,9
Hospitales, servicios asistenciales y centros de salud	143.460	59.629	43.611	41,6	30,4
Acciones públicas relativas a la salud	23.446	16.289	15.122	69,5	64,5
Otros servicios de bienestar comunitario	1.762	609	525	34,6	29,8



PRESUPUESTO DE GASTOS
SITUACION DE LAS SUBFUNCIONES POR SECCIONES
HASTA EL 30 DE NOVIEMBRE DE 2003

Miles de euros

SECCIONES / SUBFUNCIONES	CREDITOS TOTALES	OBLIGACIONES RECONOCIDAS	PAGOS ORDENADOS	PORCENTAJES REALIZACIÓN	
				2/1	3/1
Transferencias internas	354.912	324.123	310.328	91,3	87,4
GASTOS DE DIVERSOS MINISTERIOS	1.934.704	1.436.277	1.391.654	74,2	71,9
Política económica, presupuestaria y fiscal	118.453	87.183	80.447	73,6	67,9
Imprevistos y situaciones transitorias	1.682.704	1.275.581	1.275.581	75,8	75,8
Transferencias internas	133.547	73.513	35.626	55,0	26,7
ENTES TERRITORIALES	37.365.790	34.141.326	34.070.104	91,4	91,2
Arqueología y protección del Patrimonio Histórico-Artístico	30.441	16.886	15.350	55,5	50,4
Transporte terrestre	346.189	213.716	213.716	61,7	61,7
Ordenación y promoción turística	12.020	8.259	8.259	68,7	68,7
Transferencias a Comunidades Autónomas	25.619.761	23.433.401	23.414.798	91,5	91,4
Transferencias a Corporaciones Locales	11.357.379	10.469.064	10.417.981	92,2	91,7
FONDOS DE COMPENSACIÓN INTERTERRIT.	1.237.230	787.311	620.965	63,6	50,2
Transferencias a Comunidades Autónomas	1.237.230	787.311	620.965	63,6	50,2
RELACIONES FINANCIERAS CON LA U. E.	8.496.651	6.325.571	6.325.571	74,4	74,4
Relaciones financieras con la Unión Europea	8.496.651	6.325.571	6.325.571	74,4	74,4
FONDO DE CONTINGENCIA	641.442	-	-	-	-
Contingencias de ejecución	641.442	-	-	-	-
TOTALES	159.218.237	138.141.358	135.816.934	86,8	85,3



PRESUPUESTO DE GASTOS
SITUACION DE LOS PRINCIPALES PROGRAMAS
HASTA EL 30 DE NOVIEMBRE DE 2003

Miles de euros

SECCIONES / PROGRAMAS	CREDITOS TOTALES	OBLIGACIONES RECONOCIDAS		PAGOS ORDENADOS	
		IMPORTE	% 2/1	IMPORTE	% 3/1
CASA DE SU MAJESTAD EL REY	1 7.224	2 7.224	100,0	3 7.224	100,0
Jefatura del Estado	7.224	7.224	100,0	7.224	100,0
CORTES GENERALES	148.131	148.131	100,0	147.960	99,9
Actividad legislativa	148.131	148.131	100,0	147.960	99,9
TRIBUNAL DE CUENTAS	43.169	33.885	78,5	33.876	78,5
Control externo del Sector Público	43.169	33.885	78,5	33.876	78,5
TRIBUNAL CONSTITUCIONAL	14.941	11.832	79,2	11.825	79,1
Control Constitucional	14.941	11.832	79,2	11.825	79,1
CONSEJO DE ESTADO	9.045	6.491	71,8	6.438	71,2
Alto asesoramiento del Estado	9.045	6.491	71,8	6.438	71,2
DEUDA PÚBLICA	58.128.508	54.794.218	94,3	54.785.715	94,2
Amort.y gastos finan. de la deuda pública en moneda nacional	56.976.140	53.974.616	94,7	53.974.514	94,7
Amort. y gtos. finan. de la deuda pública en moneda extranj.	1.152.368	819.602	71,1	811.201	70,4
CLASES PASIVAS	7.248.114	6.186.962	85,4	6.179.991	85,3
Pensiones de Clases Pasivas	6.573.529	5.624.712	85,6	5.618.520	85,5
Pensiones de guerra	606.700	515.918	85,0	515.190	84,9
Otras pensiones y prestaciones de Clases Pasivas	67.885	46.332	68,3	46.281	68,2
CONSEJO GENERAL DEL PODER JUDICIAL	56.899	35.880	63,1	35.658	62,7
Gobierno del Poder Judicial	26.520	17.678	66,7	17.548	66,2
Selección y formación de Jueces	21.400	13.697	64,0	13.670	63,9
Documentación y publicaciones Judiciales	8.979	4.505	50,2	4.440	49,4
ASUNTOS EXTERIORES	1.008.520	820.132	81,3	790.035	78,3
Dirección y Servicios Generales de Asuntos Exteriores	66.589	48.074	72,2	47.859	71,9
Acción del Estado en el exterior	532.452	452.609	85,0	452.339	85,0



PRESUPUESTO DE GASTOS
SITUACION DE LOS PRINCIPALES PROGRAMAS
HASTA EL 30 DE NOVIEMBRE DE 2003

Miles de euros

SECCIONES / PROGRAMAS	CREDITOS TOTALES	OBLIGACIONES RECONOCIDAS		PAGOS ORDENADOS	
		IMPORTE	% 2/1	IMPORTE	% 3/1
	1		2		3
Acción diplomática ante la Unión Europea	18.135	14.666	80,9	14.603	80,5
Cooperación para el desarrollo	64.910	6.771	10,4	5.682	8,8
Cooperación, promoción y difusión cultural en el exterior	7.310	5.401	73,9	5.377	73,6
Transferencias entre subsectores	319.124	292.611	91,7	264.175	82,8
JUSTICIA	1.111.931	889.635	80,0	881.900	79,3
Asesoramiento y defensa de los intereses del Estado	24.246	20.129	83,0	20.126	83,0
Dirección y Servicios Generales de Justicia	44.677	30.828	69,0	30.762	68,9
Tribunales de Justicia y Ministerio Fiscal	1.019.317	824.759	80,9	817.093	80,2
Registros vinculados con la fe pública	17.191	9.043	52,6	9.043	52,6
Transferencias entre subsectores	6.500	4.876	75,0	4.876	75,0
DEFENSA	7.224.178	5.342.713	74,0	5.263.213	72,9
Administración y Servicios Generales de Defensa	1.876.015	1.295.401	69,1	1.270.014	67,7
Gastos operativos en las Fuerzas Armadas	1.550.236	1.292.457	83,4	1.287.570	83,1
Personal en reserva	643.212	558.248	86,8	558.248	86,8
Modernización de las Fuerzas Armadas	1.087.881	676.658	62,2	663.541	61,0
Apoyo logístico	1.093.558	751.832	68,8	733.917	67,1
Formación del personal de las Fuerzas Armadas	308.868	261.238	84,6	260.333	84,3
Asistencia hospitalaria en las Fuerzas Armadas	239.718	194.360	81,1	191.849	80,0
Investigación y estudios de las Fuerzas Armadas	207.195	95.340	46,0	93.727	45,2
Transferencias entre subsectores	216.534	216.534	100,0	203.369	93,9
Otros	961	645	67,1	645	67,1
HACIENDA	1.846.690	1.462.284	79,2	1.367.103	74,0
Gestión de pensiones de Clases Pasivas	7.523	6.251	83,1	6.180	82,1
Dirección y Servicios Generales de Economía y Hacienda	240.315	199.720	83,1	192.492	80,1
Planificación, presupuestación y política fiscal	50.680	39.393	77,7	38.965	76,9
Control interno y Contabilidad Pública	69.723	59.777	85,7	59.521	85,4
Gestión del Patrimonio del Estado	284.652	78.459	27,6	78.421	27,5
Gestión de los catastros inmobiliarios, rústicos y urbanos	107.216	80.584	75,2	77.870	72,6
Resolución de reclamaciones económico-administrativas	26.565	22.428	84,4	22.321	84,0



PRESUPUESTO DE GASTOS
SITUACION DE LOS PRINCIPALES PROGRAMAS
HASTA EL 30 DE NOVIEMBRE DE 2003

Miles de euros

SECCIONES / PROGRAMAS	CREDITOS TOTALES	OBLIGACIONES RECONOCIDAS		PAGOS ORDENADOS	
		IMPORTE	% 2/1	IMPORTE	% 3/1
Transferencias entre subsectores	1.057.185	973.317	92,1	889.022	84,1
Otros	2.831	2.355	83,2	2.311	81,6
INTERIOR	5.329.716	4.434.102	83,2	4.394.441	82,5
Dirección y Serv. Generales de Seguridad y Protección Civil	281.332	188.061	66,8	179.697	63,9
Formación de Fuerzas y Cuerpos de Seguridad del Estado	105.210	80.209	76,2	79.999	76,0
Seguridad ciudadana	3.288.424	2.792.500	84,9	2.774.164	84,4
Actuaciones policiales en materia de droga	61.631	34.724	56,3	34.458	55,9
Fuerzas y Cuerpos en reserva	570.304	495.299	86,8	495.299	86,8
Centros e Instituciones Penitenciarias	674.938	552.235	81,8	548.020	81,2
Coordinación en materia de extranjería e inmigración	25.890	22.188	85,7	21.554	83,3
Protección Civil	21.281	13.325	62,6	12.821	60,2
Plan Nacional sobre Drogas	48.182	32.879	68,2	29.650	61,5
Elecciones y Partidos Políticos	207.055	180.974	87,4	180.974	87,4
Transferencias entre subsectores	45.469	41.708	91,7	37.805	83,1
FOMENTO	7.955.032	6.167.645	77,5	5.853.776	73,6
Promoción, admón. y ayudas para rehabil. y acceso a vivienda	596.917	379.451	63,6	344.954	57,8
Ordenación y fomento de la edificación	84.579	36.905	43,6	30.807	36,4
Dirección y Servicios Generales de Fomento	1.701.834	1.393.308	81,9	1.348.902	79,3
Infraestructura del transporte ferroviario	1.287.066	1.005.424	78,1	945.523	73,5
Subvenciones y apoyo al transporte terrestre	769.493	705.369	91,7	641.333	83,3
Ordenación e inspección del transporte terrestre	35.437	27.040	76,3	26.582	75,0
Creación de infraestructura de carreteras	2.333.648	1.775.046	76,1	1.715.820	73,5
Conservación y explotación de carreteras	657.845	435.222	66,2	409.764	62,3
Seguridad del tráfico marítimo y vigilancia costera	109.304	93.419	85,5	87.606	80,1
Subvenciones y apoyo al transporte marítimo	42.155	23.789	56,4	20.590	48,8
Regulación y supervisión de la aviación civil	20.691	10.908	52,7	10.908	52,7
Subvenciones y apoyo al transporte aéreo	173.621	159.394	91,8	157.592	90,8
Comunicaciones postales y telegráficas	87.972	79.995	90,9	72.863	82,8
Cartografía y Geofísica	30.426	20.107	66,1	20.039	65,9
Transferencias entre subsectores	24.044	22.268	92,6	20.493	85,2



PRESUPUESTO DE GASTOS
SITUACION DE LOS PRINCIPALES PROGRAMAS
HASTA EL 30 DE NOVIEMBRE DE 2003

Miles de euros

SECCIONES / PROGRAMAS	CREDITOS TOTALES	OBLIGACIONES RECONOCIDAS		PAGOS ORDENADOS	
		IMPORTE	% 2/1	IMPORTE	% 3/1
EDUCACIÓN, CULTURA Y DEPORTE	2.262.589	1.906.585	84,3	1.778.839	78,6
Cooperación, promoción y difusión cultural en el exterior	9.286	6.831	73,6	6.389	68,8
Dirección y Servicios Generales de la Educación	89.011	57.035	64,1	56.155	63,1
Educación infantil y primaria	132.893	111.696	84,0	111.178	83,7
Educ. secundaria, formación profesional y EE.OO de Idiomas	118.184	88.889	75,2	85.228	72,1
Enseñanzas universitarias	131.018	99.040	75,6	92.747	70,8
Educación especial	8.256	5.147	62,3	5.102	61,8
Educación en el exterior	104.327	82.685	79,3	82.683	79,3
Educación compensatoria	7.729	5.087	65,8	4.994	64,6
Nuevas tecnologías aplicadas a la educación	8.588	4.226	49,2	3.835	44,7
Becas y ayudas a estudiantes	756.287	683.103	90,3	638.926	84,5
Servicios complementarios de la enseñanza	7.581	4.606	60,8	4.515	59,6
Apoyo a otras actividades escolares	6.196	3.194	51,5	2.692	43,4
Archivos	20.800	14.215	68,3	14.172	68,1
Bibliotecas	6.704	2.208	32,9	2.203	32,9
Museos	49.859	35.851	71,9	34.822	69,8
Promoción y cooperación cultural	33.862	31.507	93,0	14.282	42,2
Promoción del libro y publicaciones culturales	13.816	8.616	62,4	8.607	62,3
Conservación y restauración de bienes culturales	27.109	12.962	47,8	12.230	45,1
Protección del Patrimonio Histórico	10.309	7.832	76,0	7.822	75,9
Investigación científica	89.354	77.721	87,0	76.664	85,8
Transferencias entre subsectores	599.258	542.088	90,5	493.168	82,3
Otros	32.162	22.046	68,5	20.425	63,5
TRABAJO Y ASUNTOS SOCIALES	4.951.236	4.375.246	88,4	4.094.517	82,7
Direcc. y Serv. Grales de Seg. Social y Protección Social	133.677	101.205	75,7	99.839	74,7
Inspección y control de Seguridad y Protección Social	101.422	87.262	86,0	87.176	86,0
Acción en favor de los migrantes	87.634	76.950	87,8	76.629	87,4
Otros servicios sociales del Estado	283.136	85.313	30,1	85.306	30,1
Atención a la infancia y a la familia	48.832	24.081	49,3	23.978	49,1
Pensiones no contributivas y prestaciones asistenciales	88.544	70.432	79,5	70.432	79,5



PRESUPUESTO DE GASTOS
SITUACION DE LOS PRINCIPALES PROGRAMAS
HASTA EL 30 DE NOVIEMBRE DE 2003

Miles de euros

SECCIONES / PROGRAMAS	CREDITOS TOTALES	OBLIGACIONES RECONOCIDAS		PAGOS ORDENADOS	
		IMPORTE	% 2/1	IMPORTE	% 3/1
Admón. de las relaciones laborales y condiciones de trabajo	37.080	14.939	40,3	14.062	37,9
Desarrollo de la economía social y del Fondo Social Europeo	24.204	20.487	84,6	19.999	82,6
Transferencias entre subsectores	4.140.659	3.890.586	94,0	3.613.105	87,3
Otros	6.048	3.991	66,0	3.991	66,0
CIENCIA Y TECNOLOGÍA	3.688.604	2.588.385	70,2	2.102.238	57,0
Orden. y prom. de las telecom. y de la Sdad. de la Informac.	78.870	29.055	36,8	26.231	33,3
Investigación y desarrollo tecnológico	2.009.099	1.396.250	69,5	1.005.237	50,0
Fomento y coord. de la investigación científica y técnica	290.587	174.407	60,0	160.732	55,3
Investigación y desarrollo de la Sociedad de la Información	408.774	267.425	65,4	261.235	63,9
Dirección y Servicios Generales de Ciencia y Tecnología	64.466	42.664	66,2	41.581	64,5
Calidad y seguridad industrial	13.106	11.797	90,0	11.164	85,2
Reconversión y reindustrialización	311.619	223.384	71,7	203.090	65,2
Transferencias entre subsectores	511.402	442.989	86,6	392.554	76,8
Otros	681	414	60,8	414	60,8
AGRICULTURA, PESCA Y ALIMENTACIÓN	1.393.118	1.020.691	73,3	855.123	61,4
Plan Nacional de Regadíos	127.678	17.253	13,5	15.727	12,3
Direc. y Servicios Generales de Agricultura, Pesca y Alimen.	131.383	80.841	61,5	79.486	60,5
Competitividad y calidad de la producción agrícola	97.004	84.072	86,7	45.817	47,2
Competitividad y calidad de la producción ganadera	136.270	95.434	70,0	92.388	67,8
Regulación de los mercados agrarios	57.101	57.101	100,0	-	-
Comerc. y compet. de la indus.agroal. y calidad y seg. alim.	68.343	46.750	68,4	46.633	68,2
Desarrollo rural	322.865	295.470	91,5	276.389	85,6
Protección y conservación de recursos pesqueros	57.990	24.711	42,6	22.687	39,1
Mejora de estructuras y mercados pesqueros	115.657	63.227	54,7	45.632	39,5
Transferencias entre subsectores	278.767	255.777	91,8	230.309	82,6
Otros	60	55	91,7	55	91,7
ADMINISTRACIONES PÚBLICAS	525.026	394.492	75,1	385.497	73,4
Dirección y Servicios Generales de la Administración General	49.199	36.515	74,2	36.436	74,1
Dirección y organización de la Administración Pública	27.308	17.334	63,5	17.266	63,2



PRESUPUESTO DE GASTOS
SITUACION DE LOS PRINCIPALES PROGRAMAS
HASTA EL 30 DE NOVIEMBRE DE 2003

Miles de euros

SECCIONES / PROGRAMAS	CREDITOS TOTALES	OBLIGACIONES RECONOCIDAS		PAGOS ORDENADOS	
		IMPORTE	% 2/1	IMPORTE	% 3/1
Administración periférica del Estado	230.548	188.290	81,7	187.205	81,2
Transferencias entre subsectores	13.158	12.061	91,7	11.017	83,7
Cooperación económica local del Estado	197.019	133.738	67,9	127.019	64,5
Otros	7.794	6.554	84,1	6.554	84,1
MEDIO AMBIENTE	2.078.056	1.341.292	64,5	1.217.649	58,6
Infraestructura urbana de saneamiento y calidad del agua	239.389	127.476	53,3	124.575	52,0
Protección y mejora del Medio Ambiente	63.742	23.621	37,1	19.566	30,7
Planificación y ordenación territorial	251.315	211.054	84,0	211.054	84,0
Dirección y Servicios Generales de Medio Ambiente	89.632	60.563	67,6	58.763	65,6
Gestión e infraestructuras de recursos hidráulicos	740.570	467.432	63,1	373.931	50,5
Actuación en la costa	232.776	116.680	50,1	112.616	48,4
Protección y mejora del medio natural	117.913	52.724	44,7	44.886	38,1
Meteorología	94.201	61.957	65,8	61.816	65,6
Transferencias entre subsectores	248.518	219.785	88,4	210.442	84,7
ECONOMÍA	3.698.248	2.849.169	77,0	2.623.531	70,9
Dirección y Servicios Generales de Economía y Hacienda	57.081	40.859	71,6	40.462	70,9
Previsión y política económica	39.444	25.907	65,7	22.551	57,2
Gestión de la Deuda y de la Tesorería del Estado	502.502	312.213	62,1	312.107	62,1
Dirección, control y gestión de seguros	469.360	427.834	91,2	351.398	74,9
Apoyo a la pequeña y mediana empresa	77.455	67.990	87,8	66.637	86,0
Incentivos regionales a la localización industrial	270.813	246.408	91,0	241.056	89,0
Normativa y desarrollo energético	43.544	39.292	90,2	36.058	82,8
Explotación minera	19.722	7.503	38,0	7.126	36,1
Coordinación y promoción del turismo	32.628	14.565	44,6	13.829	42,4
Dirección y Servicios Generales de Comercio y Turismo	7.262	5.074	69,9	5.074	69,9
Ordenación del comercio exterior	18.446	14.844	80,5	14.844	80,5
Promoción comercial e internacionalización de la empresa	743.595	348.319	46,8	339.603	45,7
Ordenación y modernización de las estructuras comerciales	13.719	3.372	24,6	3.278	23,9
Transferencias entre subsectores	1.397.610	1.291.126	92,4	1.165.658	83,4
Otros	5.067	3.863	76,2	3.850	76,0



PRESUPUESTO DE GASTOS
SITUACION DE LOS PRINCIPALES PROGRAMAS
HASTA EL 30 DE NOVIEMBRE DE 2003

Miles de euros

SECCIONES / PROGRAMAS	CREDITOS TOTALES	OBLIGACIONES RECONOCIDAS		PAGOS ORDENADOS	
		IMPORTE	% 2/1	IMPORTE	% 3/1
PRESIDENCIA	210.770	182.250	86,5	172.725	81,9
Presidencia del Gobierno	32.323	24.277	75,1	21.764	67,3
Relac. Cortes Grales, Secretariado del Gob.y apoyo Alta Dir.	79.160	70.768	89,4	70.438	89,0
Cobertura informativa	14.753	11.195	75,9	11.179	75,8
Transferencias entre subsectores	79.950	73.204	91,6	66.549	83,2
Otros	4.584	2.806	61,2	2.795	61,0
SANIDAD Y CONSUMO	602.675	451.629	74,9	419.366	69,6
Dirección y Servicios Generales de Sanidad	79.095	50.979	64,5	49.780	62,9
Planificación y coordinación del Sistema Nacional de Salud	143.460	59.629	41,6	43.611	30,4
Sanidad exterior y planificación y coord.de la salud pública	19.395	13.710	70,7	12.543	64,7
Transferencias entre subsectores	354.912	324.123	91,3	310.328	87,4
Otros	5.813	3.188	54,8	3.104	53,4
GASTOS DE DIVERSOS MINISTERIOS	1.934.704	1.436.277	74,2	1.391.654	71,9
Gestión del Patrimonio del Estado	118.453	87.183	73,6	80.447	67,9
Imprevistos y funciones no clasificadas	1.682.704	1.275.581	75,8	1.275.581	75,8
Transferencias entre subsectores	133.547	73.513	55,0	35.626	26,7
ENTES TERRITORIALES	37.365.790	34.141.326	91,4	34.070.104	91,2
Conservación y restauración de bienes culturales	30.441	16.886	55,5	15.350	50,4
Infraestructura del transporte ferroviario	78.687	27.855	35,4	27.855	35,4
Subvenciones y apoyo al transporte terrestre	261.792	185.861	71,0	185.861	71,0
Coordinación y promoción del turismo	12.020	8.259	68,7	8.259	68,7
Transferencias a CC. AA. por coste de servicios asumidos	16.607	14.799	89,1	14.799	89,1
Transferencias a CC.AA. por participación en ingresos Estado	25.172.550	23.144.341	91,9	23.144.341	91,9
Otras transferencias a Comunidades Autónomas	430.604	274.261	63,7	255.658	59,4
Transferencias a CC.LL. por participación en ingresos Estado	11.205.709	10.359.380	92,4	10.359.380	92,4
Otras aportaciones a Corporaciones Locales	151.670	109.684	72,3	58.601	38,6
Otros	5.710	-	-	-	-



PRESUPUESTO DE GASTOS
SITUACION DE LOS PRINCIPALES PROGRAMAS
HASTA EL 30 DE NOVIEMBRE DE 2003

INTERVENCIÓN GENERAL
DE LA ADMINISTRACIÓN DEL ESTADO

Miles de euros

SECCIONES / PROGRAMAS	CREDITOS TOTALES	OBLIGACIONES RECONOCIDAS		PAGOS ORDENADOS	
		IMPORTE	% 2/1	IMPORTE	% 3/1
FONDOS DE COMPENSACIÓN INTERTERRIT.	1.237.230	787.311	63,6	620.965	50,2
Transferencias a CC.AA. por los Fondos de Compens. Intert.	1.237.230	787.311	63,6	620.965	50,2
RELACIONES FINANCIERAS CON LA U. E.	8.496.651	6.325.571	74,4	6.325.571	74,4
Transferencias al Presup. Gral. de las Comunidades Europeas	8.350.651	6.223.371	74,5	6.223.371	74,5
Cooperación al Desarrollo en el marco de los Conven. de Lomé	146.000	102.200	70,0	102.200	70,0
FONDO DE CONTINGENCIA	641.442	-	-	-	-
Fondo de contingencia de ejecución presupuestaria	641.442	-	-	-	-
TOTALES	159.218.237	138.141.358	86,8	135.816.934	85,3



PRESUPUESTO DE GASTOS
CREDITOS TOTALES POR PROGRAMAS Y CAPITULOS
HASTA EL 30 DE NOVIEMBRE DE 2003

Miles de euros

Títulos	CAPITULO 1	CAPITULO 2	CAPITULO 3	CAPITULO 4	CAPITULO 5	CAPITULO 6	CAPITULO 7	CAPITULO 8	CAPITULO 9	TOTAL
	GASTOS DE PERSONAL	GASTOS EN BIENES Y SERVICIOS	GASTOS FINANCIEROS	TRANSFER. CORRIENTES	FONDO DE CONTINGENC.	INVERSIONES REALES	TRANSFER. DE CAPITAL	ACTIVOS FINANCIEROS	PASIVOS FINANCIEROS	
CASA DE SU MAJESTAD EL REY	1	2	3	4	5	6	7	8	9	10
CASA DE SU MAJESTAD EL REY	-	-	-	7.224	-	-	-	-	-	7.224
Jefatura del Estado	-	-	-	7.224	-	-	-	-	-	7.224
CORTES GENERALES	88.628	46.297	-	13.166	-	-	-	25	15	148.131
Actividad legislativa	88.628	46.297	-	13.166	-	-	-	25	15	148.131
TRIBUNAL DE CUENTAS	37.807	4.213	-	98	-	931	-	120	-	43.169
Control externo del Sector Público	37.807	4.213	-	98	-	931	-	120	-	43.169
TRIBUNAL CONSTITUCIONAL	11.257	2.591	-	313	-	732	-	48	-	14.941
Control Constitucional	11.257	2.591	-	313	-	732	-	48	-	14.941
CONSEJO DE ESTADO	7.398	1.279	-	58	-	301	-	9	-	9.045
Alto asesoramiento del Estado	7.398	1.279	-	58	-	301	-	9	-	9.045
DEUDA PÚBLICA	-	-	20.063.005	-	-	-	-	-	38.065.503	58.128.508
Amort.y gastos finan. de la deuda pública en moneda nacional	-	-	19.127.509	-	-	-	-	-	37.848.631	56.976.140
Amort. y gtos. finan. de la deuda pública en moneda extranj.	-	-	935.496	-	-	-	-	-	216.872	1.152.368
CLASES PASIVAS	6.576.135	-	-	671.979	-	-	-	-	-	7.248.114
Pensiones de Clases Pasivas	6.573.529	-	-	-	-	-	-	-	-	6.573.529
Pensiones de guerra	-	-	-	606.700	-	-	-	-	-	606.700
Otras pensiones y prestaciones de Clases Pasivas	2.606	-	-	65.279	-	-	-	-	-	67.885
CONSEJO GENERAL DEL PODER JUDICIAL	30.580	19.278	-	834	-	6.147	-	60	-	56.899
Gobierno del Poder Judicial	16.817	6.279	-	774	-	2.590	-	60	-	26.520
Selección y formación de Jueces	12.330	7.807	-	60	-	1.203	-	-	-	21.400
Documentación y publicaciones Judiciales	1.433	5.192	-	-	-	2.354	-	-	-	8.979
ASUNTOS EXTERIORES	227.198	105.119	334	511.397	-	60.158	44.006	60.308	-	1.008.520
Dirección y Servicios Generales de Asuntos Exteriores	29.819	28.972	-	72	-	7.687	-	39	-	66.589
Acción del Estado en el exterior	181.410	66.800	334	233.571	-	50.169	-	168	-	532.452



PRESUPUESTO DE GASTOS
CREDITOS TOTALES POR PROGRAMAS Y CAPITULOS
HASTA EL 30 DE NOVIEMBRE DE 2003

Miles de euros

Títulos	CAPITULO 1	CAPITULO 2	CAPITULO 3	CAPITULO 4	CAPITULO 5	CAPITULO 6	CAPITULO 7	CAPITULO 8	CAPITULO 9	TOTAL
	GASTOS DE PERSONAL	GASTOS EN BIENES Y SERVICIOS	GASTOS FINANCIEROS	TRANSFER. CORRIENTES	FONDO DE CONTINGENC.	INVERSIONES REALES	TRANSFER. DE CAPITAL	ACTIVOS FINANCIEROS	PASIVOS FINANCIEROS	
Acción diplomática ante la Unión Europea	13.657	3.853	-	36	-	589	-	-	-	18.135
Cooperación para el desarrollo	1.760	1.008	-	2.041	-	-	-	60.101	-	64.910
Cooperación, promoción y difusión cultural en el exterior	552	4.486	-	559	-	1.713	-	-	-	7.310
Transferencias entre subsectores	-	-	-	275.118	-	-	44.006	-	-	319.124
JUSTICIA	907.193	91.366	136	29.888	-	78.472	2.801	2.075	-	1.111.931
Asesoramiento y defensa de los intereses del Estado	21.640	1.788	-	-	-	818	-	-	-	24.246
Dirección y Servicios Generales de Justicia	27.641	12.752	-	149	-	4.018	-	117	-	44.677
Tribunales de Justicia y Ministerio Fiscal	847.867	73.610	136	23.329	-	69.706	2.711	1.958	-	1.019.317
Registros vinculados con la fe pública	10.045	3.216	-	-	-	3.930	-	-	-	17.191
Transferencias entre subsectores	-	-	-	6.410	-	-	90	-	-	6.500
DEFENSA	3.676.574	1.377.393	417	204.191	-	1.882.952	69.991	12.660	-	7.224.178
Administración y Servicios Generales de Defensa	871.886	910.480	-	56.987	-	24.002	-	12.660	-	1.876.015
Gastos operativos en las Fuerzas Armadas	1.271.591	278.228	417	-	-	-	-	-	-	1.550.236
Personal en reserva	643.212	-	-	-	-	-	-	-	-	643.212
Modernización de las Fuerzas Armadas	-	-	-	-	-	1.087.881	-	-	-	1.087.881
Apoyo logístico	424.378	92.783	-	-	-	576.397	-	-	-	1.093.558
Formación del personal de las Fuerzas Armadas	269.702	37.322	-	661	-	1.183	-	-	-	308.868
Asistencia hospitalaria en las Fuerzas Armadas	170.137	58.298	-	-	-	11.283	-	-	-	239.718
Investigación y estudios de las Fuerzas Armadas	25.010	-	-	-	-	182.185	-	-	-	207.195
Transferencias entre subsectores	-	-	-	146.543	-	-	69.991	-	-	216.534
Otros	658	282	-	-	-	21	-	-	-	961
HACIENDA	282.863	65.155	12.845	1.080.464	-	58.985	94.835	251.543	-	1.846.690
Gestión de pensiones de Clases Pasivas	6.681	796	3	-	-	43	-	-	-	7.523
Dirección y Servicios Generales de Economía y Hacienda	79.536	41.520	36	100.059	-	13.652	4.000	1.512	-	240.315
Planificación, presupuestación y política fiscal	28.902	7.131	-	66	-	14.581	-	-	-	50.680
Control interno y Contabilidad Pública	65.162	2.447	-	-	-	2.114	-	-	-	69.723
Gestión del Patrimonio del Estado	6.487	1.102	12.787	5	-	259	13.981	250.031	-	284.652
Gestión de los catastros inmobiliarios, rústicos y urbanos	70.516	9.480	17	-	-	27.203	-	-	-	107.216
Resolución de reclamaciones económico-administrativas	23.154	2.396	2	3	-	1.010	-	-	-	26.565



PRESUPUESTO DE GASTOS
CREDITOS TOTALES POR PROGRAMAS Y CAPITULOS
HASTA EL 30 DE NOVIEMBRE DE 2003

Miles de euros

Títulos	CAPITULO 1	CAPITULO 2	CAPITULO 3	CAPITULO 4	CAPITULO 5	CAPITULO 6	CAPITULO 7	CAPITULO 8	CAPITULO 9	TOTAL
	GASTOS DE PERSONAL	GASTOS EN BIENES Y SERVICIOS	GASTOS FINANCIEROS	TRANSFER. CORRIENTES	FONDO DE CONTINGENC.	INVERSIONES REALES	TRANSFER. DE CAPITAL	ACTIVOS FINANCIEROS	PASIVOS FINANCIEROS	
Transferencias entre subsectores	-	-	-	980.331	-	-	76.854	-	-	1.057.185
Otros	2.425	283	-	-	-	123	-	-	-	2.831
INTERIOR	3.858.446	984.546	441	198.364	-	279.918	7.664	265	72	5.329.716
Dirección y Serv. Generales de Seguridad y Protección Civil	28.665	151.455	6	22.835	-	77.980	210	181	-	281.332
Formación de Fuerzas y Cuerpos de Seguridad del Estado	85.782	19.428	-	-	-	-	-	-	-	105.210
Seguridad ciudadana	2.654.567	451.730	391	5.637	-	175.967	-	60	72	3.288.424
Actuaciones policiales en materia de droga	51.111	1.462	-	-	-	9.058	-	-	-	61.631
Fuerzas y Cuerpos en reserva	570.304	-	-	-	-	-	-	-	-	570.304
Centros e Instituciones Penitenciarias	455.992	205.621	24	1.992	-	11.165	120	24	-	674.938
Coordinación en materia de extranjería e inmigración	4.341	20.689	-	-	-	860	-	-	-	25.890
Protección Civil	4.107	3.384	20	4.799	-	4.862	4.109	-	-	21.281
Plan Nacional sobre Drogas	2.499	14.740	-	29.972	-	26	945	-	-	48.182
Elecciones y Partidos Políticos	1.078	116.037	-	89.940	-	-	-	-	-	207.055
Transferencias entre subsectores	-	-	-	43.189	-	-	2.280	-	-	45.469
FOMENTO	196.311	72.922	11.912	1.215.476	-	3.408.429	1.524.027	1.516.339	9.616	7.955.032
Promoción, admón. y ayudas para rehabil. y acceso a vivienda	4.762	486	49	150	-	4.190	569.941	7.723	9.616	596.917
Ordenación y fomento de la edificación	3.555	-	-	-	-	55.904	25.120	-	-	84.579
Dirección y Servicios Generales de Fomento	49.906	32.636	10.609	161.269	-	23.679	5.119	1.418.616	-	1.701.834
Infraestructura del transporte ferroviario	7.774	1.548	-	174	-	507.944	679.626	90.000	-	1.287.066
Subvenciones y apoyo al transporte terrestre	-	-	-	769.493	-	-	-	-	-	769.493
Ordenación e inspección del transporte terrestre	4.113	245	-	122	-	3.571	27.386	-	-	35.437
Creación de infraestructura de carreteras	48.981	750	-	-	-	2.180.585	103.332	-	-	2.333.648
Conservación y explotación de carreteras	32.824	23.841	-	-	-	601.180	-	-	-	657.845
Seguridad del tráfico marítimo y vigilancia costera	21.058	10.148	-	49.650	-	9.516	18.932	-	-	109.304
Subvenciones y apoyo al transporte marítimo	-	-	1.236	40.919	-	-	-	-	-	42.155
Regulación y supervisión de la aviación civil	9.289	2.503	18	1.295	-	7.586	-	-	-	20.691
Subvenciones y apoyo al transporte aéreo	-	-	-	173.621	-	-	-	-	-	173.621
Comunicaciones postales y telegráficas	-	-	-	2.628	-	-	85.344	-	-	87.972
Cartografía y Geofísica	14.049	765	-	298	-	14.274	1.040	-	-	30.426
Transferencias entre subsectores	-	-	-	15.857	-	-	8.187	-	-	24.044



PRESUPUESTO DE GASTOS
CREDITOS TOTALES POR PROGRAMAS Y CAPITULOS
HASTA EL 30 DE NOVIEMBRE DE 2003

Miles de euros

Títulos	CAPITULO 1	CAPITULO 2	CAPITULO 3	CAPITULO 4	CAPITULO 5	CAPITULO 6	CAPITULO 7	CAPITULO 8	CAPITULO 9	TOTAL
	GASTOS DE PERSONAL	GASTOS EN BIENES Y SERVICIOS	GASTOS FINANCIEROS	TRANSFER. CORRIENTES	FONDO DE CONTINGENC.	INVERSIONES REALES	TRANSFER. DE CAPITAL	ACTIVOS FINANCIEROS	PASIVOS FINANCIEROS	
	1	2	3	4	5	6	7	8	9	10
EDUCACIÓN, CULTURA Y DEPORTE	406.378	109.616	17	1.266.370	-	46.595	433.194	419	-	2.262.589
Cooperación, promoción y difusión cultural en el exterior	599	3.370	-	4.621	-	456	240	-	-	9.286
Dirección y Servicios Generales de la Educación	59.151	24.124	-	161	-	5.156	-	419	-	89.011
Educación infantil y primaria	123.194	612	-	9.087	-	-	-	-	-	132.893
Educ. secundaria, formación profesional y EE.OO de Idiomas	52.534	27.008	-	11.898	-	-	26.744	-	-	118.184
Enseñanzas universitarias	4.530	2.565	-	105.143	-	145	18.635	-	-	131.018
Educación especial	7.807	246	-	203	-	-	-	-	-	8.256
Educación en el exterior	92.061	12.144	17	105	-	-	-	-	-	104.327
Educación compensatoria	4.880	520	-	2.329	-	-	-	-	-	7.729
Nuevas tecnologías aplicadas a la educación	1.447	2.777	-	3.421	-	943	-	-	-	8.588
Becas y ayudas a estudiantes	1.425	249	-	754.613	-	-	-	-	-	756.287
Servicios complementarios de la enseñanza	499	1.181	-	5.901	-	-	-	-	-	7.581
Apoyo a otras actividades escolares	80	308	-	4.770	-	-	1.038	-	-	6.196
Archivos	11.060	7.727	-	270	-	1.563	180	-	-	20.800
Bibliotecas	910	589	-	817	-	4.388	-	-	-	6.704
Museos	21.859	10.831	-	5.745	-	4.427	6.997	-	-	49.859
Promoción y cooperación cultural	1.350	743	-	31.619	-	30	120	-	-	33.862
Promoción del libro y publicaciones culturales	2.356	1.747	-	4.744	-	3.108	1.861	-	-	13.816
Conservación y restauración de bienes culturales	5.171	1.965	-	309	-	17.648	2.016	-	-	27.109
Protección del Patrimonio Histórico	1.086	604	-	102	-	8.187	330	-	-	10.309
Investigación científica	997	1.636	-	12.038	-	95	74.588	-	-	89.354
Transferencias entre subsectores	-	-	-	298.813	-	-	300.445	-	-	599.258
Otros	13.382	8.670	-	9.661	-	449	-	-	-	32.162
TRABAJO Y ASUNTOS SOCIALES	172.388	49.688	37	4.637.501	-	13.452	77.894	276	-	4.951.236
Direcc. y Serv. Grales de Seg. Social y Protección Social	63.478	40.271	37	16.163	-	13.452	-	276	-	133.677
Inspección y control de Seguridad y Protección Social	94.372	7.050	-	-	-	-	-	-	-	101.422
Acción en favor de los migrantes	3.886	471	-	81.125	-	-	2.152	-	-	87.634
Otros servicios sociales del Estado	2.174	489	-	259.786	-	-	20.687	-	-	283.136
Atención a la infancia y a la familia	1.019	205	-	40.608	-	-	7.000	-	-	48.832
Pensiones no contributivas y prestaciones asistenciales	71	-	-	88.473	-	-	-	-	-	88.544



PRESUPUESTO DE GASTOS
CREDITOS TOTALES POR PROGRAMAS Y CAPITULOS
HASTA EL 30 DE NOVIEMBRE DE 2003

Miles de euros

Títulos	CAPITULO 1	CAPITULO 2	CAPITULO 3	CAPITULO 4	CAPITULO 5	CAPITULO 6	CAPITULO 7	CAPITULO 8	CAPITULO 9	TOTAL
	GASTOS DE PERSONAL	GASTOS EN BIENES Y SERVICIOS	GASTOS FINANCIEROS	TRANSFER. CORRIENTES	FONDO DE CONTINGENC.	INVERSIONES REALES	TRANSFER. DE CAPITAL	ACTIVOS FINANCIEROS	PASIVOS FINANCIEROS	
Admón. de las relaciones laborales y condiciones de trabajo	1.911	-	-	35.138	-	-	31	-	-	37.080
Desarrollo de la economía social y del Fondo Social Europeo	2.842	-	-	16.608	-	-	4.754	-	-	24.204
Transferencias entre subsectores	-	-	-	4.097.389	-	-	43.270	-	-	4.140.659
Otros	2.635	1.202	-	2.211	-	-	-	-	-	6.048
CIENCIA Y TECNOLOGÍA	59.009	22.545	606	411.757	-	47.543	991.780	2.155.364	-	3.688.604
Orden. y prom. de las telecom. y de la Sdad. de la Informac.	20.144	-	-	3.130	-	17.374	38.222	-	-	78.870
Investigación y desarrollo tecnológico	4.298	-	-	46.711	-	150	259.969	1.697.971	-	2.009.099
Fomento y coord. de la investigación científica y técnica	3.034	-	-	23.928	-	14.160	249.465	-	-	290.587
Investigación y desarrollo de la Sociedad de la Información	2.722	-	-	-	-	1.983	55.482	348.587	-	408.774
Dirección y Servicios Generales de Ciencia y Tecnología	25.686	22.185	-	3.458	-	12.916	-	221	-	64.466
Calidad y seguridad industrial	1.564	-	-	-	-	-	11.542	-	-	13.106
Reconversión y reindustrialización	1.240	-	606	-	-	960	200.228	108.585	-	311.619
Transferencias entre subsectores	-	-	-	334.530	-	-	176.872	-	-	511.402
Otros	321	360	-	-	-	-	-	-	-	681
AGRICULTURA, PESCA Y ALIMENTACIÓN	65.295	27.527	75	313.061	-	200.188	726.639	60.333	-	1.393.118
Plan Nacional de Regadíos	2.014	-	2	180	-	65.281	-	60.201	-	127.678
Direc. y Servicios Generales de Agricultura, Pesca y Alimen.	37.959	27.527	73	5.510	-	33.270	26.912	132	-	131.383
Competitividad y calidad de la producción agrícola	5.636	-	-	-	-	5.218	86.150	-	-	97.004
Competitividad y calidad de la producción ganadera	5.920	-	-	126	-	27.584	102.640	-	-	136.270
Regulación de los mercados agrarios	-	-	-	57.101	-	-	-	-	-	57.101
Comerc. y compet. de la indus.agroal. y calidad y seg. alim.	6.236	-	-	2.059	-	12.257	47.791	-	-	68.343
Desarrollo rural	2.469	-	-	9.616	-	17.356	293.424	-	-	322.865
Protección y conservación de recursos pesqueros	2.929	-	-	10.926	-	38.532	5.603	-	-	57.990
Mejora de estructuras y mercados pesqueros	2.132	-	-	2.135	-	690	110.700	-	-	115.657
Transferencias entre subsectores	-	-	-	225.348	-	-	53.419	-	-	278.767
Otros	-	-	-	60	-	-	-	-	-	60
ADMINISTRACIONES PÚBLICAS	236.448	50.824	3.503	14.408	-	27.539	191.791	507	6	525.026
Dirección y Servicios Generales de la Administración General	29.975	14.298	-	-	-	4.524	-	396	6	49.199
Dirección y organización de la Administración Pública	13.412	4.411	-	180	-	9.305	-	-	-	27.308



PRESUPUESTO DE GASTOS
CREDITOS TOTALES POR PROGRAMAS Y CAPITULOS
HASTA EL 30 DE NOVIEMBRE DE 2003

Miles de euros

Títulos	CAPITULO 1	CAPITULO 2	CAPITULO 3	CAPITULO 4	CAPITULO 5	CAPITULO 6	CAPITULO 7	CAPITULO 8	CAPITULO 9	TOTAL
	GASTOS DE PERSONAL	GASTOS EN BIENES Y SERVICIOS	GASTOS FINANCIEROS	TRANSFER. CORRIENTES	FONDO DE CONTINGENC.	INVERSIONES REALES	TRANSFER. DE CAPITAL	ACTIVOS FINANCIEROS	PASIVOS FINANCIEROS	
Administración periférica del Estado	181.810	31.586	3.503	33	-	13.505	-	111	-	230.548
Transferencias entre subsectores	-	-	-	12.527	-	-	631	-	-	13.158
Cooperación económica local del Estado	3.647	339	-	1.668	-	205	191.160	-	-	197.019
Otros	7.604	190	-	-	-	-	-	-	-	7.794
MEDIO AMBIENTE	106.060	46.847	576	154.656	-	1.257.327	264.888	247.702	-	2.078.056
Infraestructura urbana de saneamiento y calidad del agua	1.110	37	-	15.363	-	222.879	-	-	-	239.389
Protección y mejora del Medio Ambiente	4.629	1.520	427	1.599	-	23.615	31.952	-	-	63.742
Planificación y ordenación territorial	1.872	36	-	-	-	1.794	149	247.464	-	251.315
Dirección y Servicios Generales de Medio Ambiente	27.821	15.394	19	12.490	-	30.700	2.970	238	-	89.632
Gestión e infraestructuras de recursos hidráulicos	7.579	1.894	-	14.408	-	682.192	34.497	-	-	740.570
Actuación en la costa	21.925	5.244	10	-	-	205.597	-	-	-	232.776
Protección y mejora del medio natural	4.701	2.450	120	2.513	-	73.764	34.365	-	-	117.913
Meteorología	36.423	20.272	-	5.695	-	16.786	15.025	-	-	94.201
Transferencias entre subsectores	-	-	-	102.588	-	-	145.930	-	-	248.518
ECONOMÍA	137.344	56.537	5.158	1.299.378	-	29.103	1.054.118	1.116.610	-	3.698.248
Dirección y Servicios Generales de Economía y Hacienda	25.739	23.228	30	1.896	-	6.015	-	173	-	57.081
Previsión y política económica	2.878	297	-	-	-	90	36.179	-	-	39.444
Gestión de la Deuda y de la Tesorería del Estado	5.544	4.885	5.042	486.580	-	451	-	-	-	502.502
Dirección, control y gestión de seguros	7.358	1.112	-	-	-	2.314	-	458.576	-	469.360
Apoyo a la pequeña y mediana empresa	2.277	345	-	36	-	5.018	69.779	-	-	77.455
Incentivos regionales a la localización industrial	2.133	100	-	-	-	66	268.514	-	-	270.813
Normativa y desarrollo energético	3.388	390	-	405	-	218	39.143	-	-	43.544
Explotación minera	538	148	-	1.208	-	2.683	15.145	-	-	19.722
Coordinación y promoción del turismo	2.711	769	-	3.232	-	9.088	16.828	-	-	32.628
Dirección y Servicios Generales de Comercio y Turismo	4.711	1.595	3	178	-	775	-	-	-	7.262
Ordenación del comercio exterior	13.210	1.396	10	3.354	-	476	-	-	-	18.446
Promoción comercial e internacionalización de la empresa	59.023	20.684	73	1.211	-	1.675	3.068	657.861	-	743.595
Ordenación y modernización de las estructuras comerciales	3.422	1.019	-	55	-	148	9.075	-	-	13.719
Transferencias entre subsectores	-	-	-	801.223	-	-	596.387	-	-	1.397.610
Otros	4.412	569	-	-	-	86	-	-	-	5.067



PRESUPUESTO DE GASTOS
CREDITOS TOTALES POR PROGRAMAS Y CAPITULOS
HASTA EL 30 DE NOVIEMBRE DE 2003

Miles de euros

Títulos	CAPITULO 1	CAPITULO 2	CAPITULO 3	CAPITULO 4	CAPITULO 5	CAPITULO 6	CAPITULO 7	CAPITULO 8	CAPITULO 9	TOTAL
	GASTOS DE PERSONAL	GASTOS EN BIENES Y SERVICIOS	GASTOS FINANCIEROS	TRANSFER. CORRIENTES	FONDO DE CONTINGENC.	INVERSIONES REALES	TRANSFER. DE CAPITAL	ACTIVOS FINANCIEROS	PASIVOS FINANCIEROS	
	1	2	3	4	5	6	7	8	9	10
PRESIDENCIA	49.436	70.375	-	59.718	-	8.252	22.833	156	-	210.770
Presidencia del Gobierno	15.644	13.226	-	270	-	3.183	-	-	-	32.323
Relac. Cortes Grales, Secretariado del Gob.y apoyo Alta Dir.	20.026	53.140	-	2.331	-	3.556	-	107	-	79.160
Cobertura informativa	10.967	3.273	-	-	-	464	-	49	-	14.753
Transferencias entre subsectores	-	-	-	57.117	-	-	22.833	-	-	79.950
Otros	2.799	736	-	-	-	1.049	-	-	-	4.584
SANIDAD Y CONSUMO	31.189	39.373	-	404.779	-	10.510	116.721	103	-	602.675
Dirección y Servicios Generales de Sanidad	20.330	24.239	-	25.317	-	9.106	-	103	-	79.095
Planificación y coordinación del Sistema Nacional de Salud	3.697	6.574	-	67.244	-	1.404	64.541	-	-	143.460
Sanidad exterior y planificación y coord.de la salud pública	3.571	6.363	-	9.461	-	-	-	-	-	19.395
Transferencias entre subsectores	-	-	-	302.732	-	-	52.180	-	-	354.912
Otros	3.591	2.197	-	25	-	-	-	-	-	5.813
GASTOS DE DIVERSOS MINISTERIOS	1.560.162	1.911	-	130.469	-	183.114	59.048	-	-	1.934.704
Gestión del Patrimonio del Estado	-	1.820	-	-	-	60.663	55.970	-	-	118.453
Imprevistos y funciones no clasificadas	1.560.162	91	-	-	-	122.451	-	-	-	1.682.704
Transferencias entre subsectores	-	-	-	130.469	-	-	3.078	-	-	133.547
ENTES TERRITORIALES	-	-	-	37.233.328	-	-	132.462	-	-	37.365.790
Conservación y restauración de bienes culturales	-	-	-	18.421	-	-	12.020	-	-	30.441
Infraestructura del transporte ferroviario	-	-	-	-	-	-	78.687	-	-	78.687
Subvenciones y apoyo al transporte terrestre	-	-	-	261.792	-	-	-	-	-	261.792
Coordinación y promoción del turismo	-	-	-	-	-	-	12.020	-	-	12.020
Transferencias a CC. AA. por coste de servicios asumidos	-	-	-	16.607	-	-	-	-	-	16.607
Transferencias a CC.AA. por participación en ingresos Estado	-	-	-	25.172.550	-	-	-	-	-	25.172.550
Otras transferencias a Comunidades Autónomas	-	-	-	406.579	-	-	24.025	-	-	430.604
Transferencias a CC.LL. por participación en ingresos Estado	-	-	-	11.205.709	-	-	-	-	-	11.205.709
Otras aportaciones a Corporaciones Locales	-	-	-	151.670	-	-	-	-	-	151.670
Otros	-	-	-	-	-	-	5.710	-	-	5.710



PRESUPUESTO DE GASTOS
CREDITOS TOTALES POR PROGRAMAS Y CAPITULOS
HASTA EL 30 DE NOVIEMBRE DE 2003

Miles de euros

Títulos	CAPITULO 1	CAPITULO 2	CAPITULO 3	CAPITULO 4	CAPITULO 5	CAPITULO 6	CAPITULO 7	CAPITULO 8	CAPITULO 9	TOTAL
	GASTOS DE PERSONAL	GASTOS EN BIENES Y SERVICIOS	GASTOS FINANCIEROS	TRANSFER. CORRIENTES	FONDO DE CONTINGENC.	INVERSIONES REALES	TRANSFER. DE CAPITAL	ACTIVOS FINANCIEROS	PASIVOS FINANCIEROS	
FONDOS DE COMPENSACIÓN INTERTERRIT.	1	2	3	4	5	6	7	8	9	10
Transferencias a CC.AA. por los Fondos de Compens. Intert.	-	-	-	-	-	-	1.237.230	-	-	1.237.230
RELACIONES FINANCIERAS CON LA U. E.	-	-	601	8.350.050	-	-	146.000	-	-	8.496.651
Transferencias al Presup. Gral. de las Comunidades Europeas	-	-	601	8.350.050	-	-	-	-	-	8.350.651
Cooperación al Desarrollo en el marco de los Conven. de Lomé	-	-	-	-	-	-	146.000	-	-	146.000
FONDO DE CONTINGENCIA	-	-	-	-	641.442	-	-	-	-	641.442
Fondo de contingencia de ejecución presupuestaria	-	-	-	-	641.442	-	-	-	-	641.442
TOTALES	18.724.099	3.245.402	20.099.663	58.208.927	641.442	7.600.648	7.197.922	5.424.922	38.075.212	159.218.237



PRESUPUESTO DE GASTOS
OBLIGACIONES RECONOCIDAS POR PROGRAMAS Y CAPITULOS
HASTA EL 30 DE NOVIEMBRE DE 2003

Miles de euros

	CAPITULO 1	CAPITULO 2	CAPITULO 3	CAPITULO 4	CAPITULO 6	CAPITULO 7	CAPITULO 8	CAPITULO 9	TOTAL
	GASTOS DE PERSONAL	GASTOS EN BIENES Y SERVICIOS	GASTOS FINANCIEROS	TRANSFER. CORRIENTES	INVERSIONES REALES	TRANSFER. DE CAPITAL	ACTIVOS FINANCIEROS	PASIVOS FINANCIEROS	
CASA DE SU MAJESTAD EL REY	1	2	3	4	5	6	7	8	9
Jefatura del Estado	-	-	-	7.224	-	-	-	-	7.224
CORTES GENERALES	88.628	46.297	-	13.166	-	-	25	15	148.131
Actividad legislativa	88.628	46.297	-	13.166	-	-	25	15	148.131
TRIBUNAL DE CUENTAS	30.087	3.141	-	89	459	-	109	-	33.885
Control externo del Sector Público	30.087	3.141	-	89	459	-	109	-	33.885
TRIBUNAL CONSTITUCIONAL	9.375	1.888	-	269	258	-	42	-	11.832
Control Constitucional	9.375	1.888	-	269	258	-	42	-	11.832
CONSEJO DE ESTADO	5.267	945	-	53	222	-	4	-	6.491
Alto asesoramiento del Estado	5.267	945	-	53	222	-	4	-	6.491
DEUDA PÚBLICA	-	-	19.108.590	-	-	-	-	35.685.628	54.794.218
Amort.y gastos finan. de la deuda pública en moneda nacional	-	-	18.494.183	-	-	-	-	35.480.433	53.974.616
Amort. y gtos. finan. de la deuda pública en moneda extranj.	-	-	614.407	-	-	-	-	205.195	819.602
CLASES PASIVAS	5.624.743	-	-	562.219	-	-	-	-	6.186.962
Pensiones de Clases Pasivas	5.624.712	-	-	-	-	-	-	-	5.624.712
Pensiones de guerra	-	-	-	515.918	-	-	-	-	515.918
Otras pensiones y prestaciones de Clases Pasivas	31	-	-	46.301	-	-	-	-	46.332
CONSEJO GENERAL DEL PODER JUDICIAL	25.017	8.939	-	514	1.381	-	29	-	35.880
Gobierno del Poder Judicial	13.981	2.483	-	500	685	-	29	-	17.678
Selección y formación de Jueces	9.880	3.578	-	14	225	-	-	-	13.697
Documentación y publicaciones Judiciales	1.156	2.878	-	-	471	-	-	-	4.505
ASUNTOS EXTERIORES	199.159	77.954	93	465.202	34.699	40.339	2.686	-	820.132
Dirección y Servicios Generales de Asuntos Exteriores	25.878	18.412	-	72	3.675	-	37	-	48.074
Acción del Estado en el exterior	160.060	52.137	93	210.622	29.584	-	113	-	452.609



PRESUPUESTO DE GASTOS
OBLIGACIONES RECONOCIDAS POR PROGRAMAS Y CAPITULOS
HASTA EL 30 DE NOVIEMBRE DE 2003

Miles de euros

	CAPITULO 1	CAPITULO 2	CAPITULO 3	CAPITULO 4	CAPITULO 6	CAPITULO 7	CAPITULO 8	CAPITULO 9	TOTAL
	GASTOS DE PERSONAL	GASTOS EN BIENES Y SERVICIOS	GASTOS FINANCIEROS	TRANSFER. CORRIENTES	INVERSIONES REALES	TRANSFER. DE CAPITAL	ACTIVOS FINANCIEROS	PASIVOS FINANCIEROS	
Acción diplomática ante la Unión Europea	11.249	2.919	-	3	495	-	-	-	14.666
Cooperación para el desarrollo	1.519	724	-	1.992	-	-	2.536	-	6.771
Cooperación, promoción y difusión cultural en el exterior	453	3.762	-	241	945	-	-	-	5.401
Transferencias entre subsectores	-	-	-	252.272	-	40.339	-	-	292.611
JUSTICIA	751.813	71.314	19	24.471	41.252	68	698	-	889.635
Asesoramiento y defensa de los intereses del Estado	18.624	1.169	-	-	336	-	-	-	20.129
Dirección y Servicios Generales de Justicia	20.677	8.423	-	123	1.527	-	78	-	30.828
Tribunales de Justicia y Ministerio Fiscal	705.672	60.415	19	19.540	38.493	-	620	-	824.759
Registros vinculados con la fe pública	6.840	1.307	-	-	896	-	-	-	9.043
Transferencias entre subsectores	-	-	-	4.808	-	68	-	-	4.876
DEFENSA	3.198.651	761.872	136	185.974	1.115.704	69.991	10.385	-	5.342.713
Administración y Servicios Generales de Defensa	762.094	471.699	-	38.976	12.247	-	10.385	-	1.295.401
Gastos operativos en las Fuerzas Armadas	1.117.842	174.479	136	-	-	-	-	-	1.292.457
Personal en reserva	558.248	-	-	-	-	-	-	-	558.248
Modernización de las Fuerzas Armadas	-	-	-	-	676.658	-	-	-	676.658
Apoyo logístico	352.741	53.585	-	-	345.506	-	-	-	751.832
Formación del personal de las Fuerzas Armadas	234.118	26.004	-	455	661	-	-	-	261.238
Asistencia hospitalaria en las Fuerzas Armadas	151.728	36.034	-	-	6.598	-	-	-	194.360
Investigación y estudios de las Fuerzas Armadas	21.309	-	-	-	74.031	-	-	-	95.340
Transferencias entre subsectores	-	-	-	146.543	-	69.991	-	-	216.534
Otros	571	71	-	-	3	-	-	-	645
HACIENDA	246.933	43.637	376	992.629	29.257	78.311	71.141	-	1.462.284
Gestión de pensiones de Clases Pasivas	5.833	377	-	-	41	-	-	-	6.251
Dirección y Servicios Generales de Economía y Hacienda	68.153	28.281	8	92.784	6.235	4.000	259	-	199.720
Planificación, presupuestación y política fiscal	25.329	4.988	-	-	9.076	-	-	-	39.393
Control interno y Contabilidad Pública	57.396	1.636	-	-	745	-	-	-	59.777
Gestión del Patrimonio del Estado	5.676	686	368	4	9	834	70.882	-	78.459
Gestión de los catastros inmobiliarios, rústicos y urbanos	62.056	5.849	-	-	12.679	-	-	-	80.584
Resolución de reclamaciones económico-administrativas	20.357	1.670	-	1	400	-	-	-	22.428



PRESUPUESTO DE GASTOS
OBLIGACIONES RECONOCIDAS POR PROGRAMAS Y CAPITULOS
HASTA EL 30 DE NOVIEMBRE DE 2003

Miles de euros

	CAPITULO 1	CAPITULO 2	CAPITULO 3	CAPITULO 4	CAPITULO 6	CAPITULO 7	CAPITULO 8	CAPITULO 9	TOTAL
	GASTOS DE PERSONAL	GASTOS EN BIENES Y SERVICIOS	GASTOS FINANCIEROS	TRANSFER. CORRIENTES	INVERSIONES REALES	TRANSFER. DE CAPITAL	ACTIVOS FINANCIEROS	PASIVOS FINANCIEROS	
Transferencias entre subsectores	-	-	-	899.840	-	73.477	-	-	973.317
Otros	2.133	150	-	-	72	-	-	-	2.355
INTERIOR	3.393.692	757.751	215	154.096	123.422	4.675	181	70	4.434.102
Dirección y Serv. Generales de Seguridad y Protección Civil	23.789	111.896	-	11.756	40.331	139	150	-	188.061
Formación de Fuerzas y Cuerpos de Seguridad del Estado	64.424	15.785	-	-	-	-	-	-	80.209
Seguridad ciudadana	2.371.058	340.831	195	4.958	75.357	-	31	70	2.792.500
Actuaciones policiales en materia de droga	31.071	810	-	-	2.843	-	-	-	34.724
Fuerzas y Cuerpos en reserva	495.299	-	-	-	-	-	-	-	495.299
Centros e Instituciones Penitenciarias	398.664	148.136	-	1.471	3.964	-	-	-	552.235
Coordinación en materia de extranjería e inmigración	3.107	19.055	-	-	26	-	-	-	22.188
Protección Civil	3.447	2.454	20	3.890	878	2.636	-	-	13.325
Plan Nacional sobre Drogas	1.974	2.828	-	28.033	23	21	-	-	32.879
Elecciones y Partidos Políticos	859	115.956	-	64.159	-	-	-	-	180.974
Transferencias entre subsectores	-	-	-	39.829	-	1.879	-	-	41.708
FOMENTO	160.833	49.496	8.597	1.100.456	2.536.552	1.145.816	1.162.575	3.320	6.167.645
Promoción, admón. y ayudas para rehabil. y acceso a vivienda	3.797	357	33	80	2.853	369.011	-	3.320	379.451
Ordenación y fomento de la edificación	2.920	-	-	-	30.848	3.137	-	-	36.905
Dirección y Servicios Generales de Fomento	41.469	21.299	7.534	149.287	9.296	1.848	1.162.575	-	1.393.308
Infraestructura del transporte ferroviario	6.134	925	-	102	375.187	623.076	-	-	1.005.424
Subvenciones y apoyo al transporte terrestre	-	-	-	705.369	-	-	-	-	705.369
Ordenación e inspección del transporte terrestre	3.030	168	-	91	817	22.934	-	-	27.040
Creación de infraestructura de carreteras	40.324	516	-	-	1.712.625	21.581	-	-	1.775.046
Conservación y explotación de carreteras	26.477	16.024	-	-	392.721	-	-	-	435.222
Seguridad del tráfico marítimo y vigilancia costera	17.966	9.113	-	45.525	3.461	17.354	-	-	93.419
Subvenciones y apoyo al transporte marítimo	-	-	1.017	22.772	-	-	-	-	23.789
Regulación y supervisión de la aviación civil	7.375	449	13	1.184	1.887	-	-	-	10.908
Subvenciones y apoyo al transporte aéreo	-	-	-	159.394	-	-	-	-	159.394
Comunicaciones postales y telegráficas	-	-	-	1.763	-	78.232	-	-	79.995
Cartografía y Geofísica	11.341	645	-	224	6.857	1.040	-	-	20.107
Transferencias entre subsectores	-	-	-	14.665	-	7.603	-	-	22.268



PRESUPUESTO DE GASTOS
OBLIGACIONES RECONOCIDAS POR PROGRAMAS Y CAPITULOS
HASTA EL 30 DE NOVIEMBRE DE 2003

Miles de euros

	CAPITULO 1	CAPITULO 2	CAPITULO 3	CAPITULO 4	CAPITULO 6	CAPITULO 7	CAPITULO 8	CAPITULO 9	TOTAL
	GASTOS DE PERSONAL	GASTOS EN BIENES Y SERVICIOS	GASTOS FINANCIEROS	TRANSFER. CORRIENTES	INVERSIONES REALES	TRANSFER. DE CAPITAL	ACTIVOS FINANCIEROS	PASIVOS FINANCIEROS	
	1	2	3	4	5	6	7	8	9
EDUCACIÓN, CULTURA Y DEPORTE	317.492	64.039	14	1.127.744	21.364	375.624	308	-	1.906.585
Cooperación, promoción y difusión cultural en el exterior	379	1.967	-	4.177	68	240	-	-	6.831
Dirección y Servicios Generales de la Educación	39.375	14.889	-	114	2.349	-	308	-	57.035
Educación infantil y primaria	103.056	530	-	8.110	-	-	-	-	111.696
Educ. secundaria, formación profesional y EE.OO de Idiomas	48.659	9.806	-	7.607	-	22.817	-	-	88.889
Enseñanzas universitarias	3.420	1.484	-	88.256	83	5.797	-	-	99.040
Educación especial	4.798	217	-	132	-	-	-	-	5.147
Educación en el exterior	73.014	9.604	14	53	-	-	-	-	82.685
Educación compensatoria	3.904	348	-	835	-	-	-	-	5.087
Nuevas tecnologías aplicadas a la educación	651	1.377	-	1.649	549	-	-	-	4.226
Becas y ayudas a estudiantes	908	59	-	682.136	-	-	-	-	683.103
Servicios complementarios de la enseñanza	256	1.044	-	3.306	-	-	-	-	4.606
Apoyo a otras actividades escolares	44	31	-	3.119	-	-	-	-	3.194
Archivos	7.966	4.879	-	215	988	167	-	-	14.215
Bibliotecas	667	164	-	666	711	-	-	-	2.208
Museos	13.476	7.786	-	5.310	2.765	6.514	-	-	35.851
Promoción y cooperación cultural	1.029	463	-	29.890	5	120	-	-	31.507
Promoción del libro y publicaciones culturales	1.557	1.175	-	4.312	307	1.265	-	-	8.616
Conservación y restauración de bienes culturales	3.672	1.477	-	144	7.150	519	-	-	12.962
Protección del Patrimonio Histórico	826	447	-	100	6.131	328	-	-	7.832
Investigación científica	563	877	-	11.300	77	64.904	-	-	77.721
Transferencias entre subsectores	-	-	-	269.135	-	272.953	-	-	542.088
Otros	9.272	5.415	-	7.178	181	-	-	-	22.046
TRABAJO Y ASUNTOS SOCIALES	149.386	35.734	-	4.131.257	5.868	52.754	247	-	4.375.246
Direcc. y Serv. Grales de Seg. Social y Protección Social	55.266	28.661	-	11.163	5.868	-	247	-	101.205
Inspección y control de Seguridad y Protección Social	81.783	5.479	-	-	-	-	-	-	87.262
Acción en favor de los migrantes	3.292	388	-	71.364	-	1.906	-	-	76.950
Otros servicios sociales del Estado	1.897	265	-	73.067	-	10.084	-	-	85.313
Atención a la infancia y a la familia	818	122	-	19.641	-	3.500	-	-	24.081
Pensiones no contributivas y prestaciones asistenciales	43	-	-	70.389	-	-	-	-	70.432



PRESUPUESTO DE GASTOS
OBLIGACIONES RECONOCIDAS POR PROGRAMAS Y CAPITULOS
HASTA EL 30 DE NOVIEMBRE DE 2003

Miles de euros

	CAPITULO 1	CAPITULO 2	CAPITULO 3	CAPITULO 4	CAPITULO 6	CAPITULO 7	CAPITULO 8	CAPITULO 9	TOTAL
	GASTOS DE PERSONAL	GASTOS EN BIENES Y SERVICIOS	GASTOS FINANCIEROS	TRANSFER. CORRIENTES	INVERSIONES REALES	TRANSFER. DE CAPITAL	ACTIVOS FINANCIEROS	PASIVOS FINANCIEROS	
Admón. de las relaciones laborales y condiciones de trabajo	1.652	-	-	13.256	-	31	-	-	14.939
Desarrollo de la economía social y del Fondo Social Europeo	2.467	-	-	13.266	-	4.754	-	-	20.487
Transferencias entre subsectores	-	-	-	3.858.107	-	32.479	-	-	3.890.586
Otros	2.168	819	-	1.004	-	-	-	-	3.991
CIENCIA Y TECNOLOGÍA	46.232	16.458	606	376.928	13.194	736.671	1.398.296	-	2.588.385
Orden. y prom. de las telecom. y de la Sdad. de la Informac.	15.927	-	-	481	3.890	8.757	-	-	29.055
Investigación y desarrollo tecnológico	3.628	-	-	46.682	78	221.673	1.124.189	-	1.396.250
Fomento y coord. de la investigación científica y técnica	2.503	-	-	20.774	3.458	147.672	-	-	174.407
Investigación y desarrollo de la Sociedad de la Información	2.204	-	-	-	1.293	30.913	233.015	-	267.425
Dirección y Servicios Generales de Ciencia y Tecnología	19.464	16.280	-	2.452	4.355	-	113	-	42.664
Calidad y seguridad industrial	1.227	-	-	-	-	10.570	-	-	11.797
Reconversión y reindustrialización	1.043	-	606	-	120	180.636	40.979	-	223.384
Transferencias entre subsectores	-	-	-	306.539	-	136.450	-	-	442.989
Otros	236	178	-	-	-	-	-	-	414
AGRICULTURA, PESCA Y ALIMENTACIÓN	52.500	21.859	72	276.938	69.156	600.110	56	-	1.020.691
Plan Nacional de Regadíos	1.627	-	2	56	15.568	-	-	-	17.253
Direc. y Servicios Generales de Agricultura, Pesca y Alimen.	30.243	21.859	70	3.900	13.043	11.670	56	-	80.841
Competitividad y calidad de la producción agrícola	4.534	-	-	-	1.871	77.667	-	-	84.072
Competitividad y calidad de la producción ganadera	4.767	-	-	116	11.334	79.217	-	-	95.434
Regulación de los mercados agrarios	-	-	-	57.101	-	-	-	-	57.101
Comerc. y compet. de la indus.agroal. y calidad y seg. alim.	5.165	-	-	1.002	2.889	37.694	-	-	46.750
Desarrollo rural	1.990	-	-	6.958	6.605	279.917	-	-	295.470
Protección y conservación de recursos pesqueros	2.331	-	-	88	17.720	4.572	-	-	24.711
Mejora de estructuras y mercados pesqueros	1.843	-	-	695	126	60.563	-	-	63.227
Transferencias entre subsectores	-	-	-	206.967	-	48.810	-	-	255.777
Otros	-	-	-	55	-	-	-	-	55
ADMINISTRACIONES PÚBLICAS	202.207	34.805	1.502	13.170	12.807	129.614	387	-	394.492
Dirección y Servicios Generales de la Administración General	25.924	8.636	-	-	1.651	-	304	-	36.515
Dirección y organización de la Administración Pública	11.647	2.368	-	135	3.184	-	-	-	17.334



PRESUPUESTO DE GASTOS
OBLIGACIONES RECONOCIDAS POR PROGRAMAS Y CAPITULOS
HASTA EL 30 DE NOVIEMBRE DE 2003

Miles de euros

	CAPITULO 1	CAPITULO 2	CAPITULO 3	CAPITULO 4	CAPITULO 6	CAPITULO 7	CAPITULO 8	CAPITULO 9	TOTAL
	GASTOS DE PERSONAL	GASTOS EN BIENES Y SERVICIOS	GASTOS FINANCIEROS	TRANSFER. CORRIENTES	INVERSIONES REALES	TRANSFER. DE CAPITAL	ACTIVOS FINANCIEROS	PASIVOS FINANCIEROS	
Administración periférica del Estado	155.201	23.583	1.502	23	7.898	-	83	-	188.290
Transferencias entre subsectores	-	-	-	11.483	-	578	-	-	12.061
Cooperación económica local del Estado	2.987	112	-	1.529	74	129.036	-	-	133.738
Otros	6.448	106	-	-	-	-	-	-	6.554
MEDIO AMBIENTE	87.582	27.593	430	121.784	733.348	160.854	209.701	-	1.341.292
Infraestructura urbana de saneamiento y calidad del agua	819	5	-	914	125.738	-	-	-	127.476
Protección y mejora del Medio Ambiente	3.895	1.315	427	1.273	10.128	6.583	-	-	23.621
Planificación y ordenación territorial	1.455	24	-	-	31	-	209.544	-	211.054
Dirección y Servicios Generales de Medio Ambiente	22.332	10.015	-	9.824	16.818	1.417	157	-	60.563
Gestión e infraestructuras de recursos hidráulicos	6.098	1.548	-	10.983	442.832	5.971	-	-	467.432
Actuación en la costa	18.469	2.969	-	-	95.242	-	-	-	116.680
Protección y mejora del medio natural	4.055	1.718	3	910	39.331	6.707	-	-	52.724
Meteorología	30.459	9.999	-	5.332	3.228	12.939	-	-	61.957
Transferencias entre subsectores	-	-	-	92.548	-	127.237	-	-	219.785
ECONOMÍA	113.570	35.742	2.678	1.047.700	11.011	936.361	702.107	-	2.849.169
Dirección y Servicios Generales de Economía y Hacienda	21.346	16.383	3	6	3.016	-	105	-	40.859
Previsión y política económica	2.544	174	-	-	45	23.144	-	-	25.907
Gestión de la Deuda y de la Tesorería del Estado	4.586	560	2.622	304.253	192	-	-	-	312.213
Dirección, control y gestión de seguros	6.218	796	-	-	458	-	420.362	-	427.834
Apoyo a la pequeña y mediana empresa	2.047	177	-	18	2.348	63.400	-	-	67.990
Incentivos regionales a la localización industrial	1.750	36	-	-	2	244.620	-	-	246.408
Normativa y desarrollo energético	3.008	237	-	405	71	35.571	-	-	39.292
Explotación minera	456	40	-	138	552	6.317	-	-	7.503
Coordinación y promoción del turismo	2.233	369	-	2.488	3.033	6.442	-	-	14.565
Dirección y Servicios Generales de Comercio y Turismo	3.958	618	-	88	410	-	-	-	5.074
Ordenación del comercio exterior	10.919	654	-	3.174	97	-	-	-	14.844
Promoción comercial e internacionalización de la empresa	48.075	15.009	53	-	744	2.798	281.640	-	348.319
Ordenación y modernización de las estructuras comerciales	2.906	350	-	28	43	45	-	-	3.372
Transferencias entre subsectores	-	-	-	737.102	-	554.024	-	-	1.291.126
Otros	3.524	339	-	-	-	-	-	-	3.863



PRESUPUESTO DE GASTOS
OBLIGACIONES RECONOCIDAS POR PROGRAMAS Y CAPITULOS
HASTA EL 30 DE NOVIEMBRE DE 2003

Miles de euros

	CAPITULO 1	CAPITULO 2	CAPITULO 3	CAPITULO 4	CAPITULO 6	CAPITULO 7	CAPITULO 8	CAPITULO 9	TOTAL
	GASTOS DE PERSONAL	GASTOS EN BIENES Y SERVICIOS	GASTOS FINANCIEROS	TRANSFER. CORRIENTES	INVERSIONES REALES	TRANSFER. DE CAPITAL	ACTIVOS FINANCIEROS	PASIVOS FINANCIEROS	
	1	2	3	4	5	6	7	8	9
PRESIDENCIA	41.486	60.666	-	54.547	4.534	20.930	87	-	182.250
Presidencia del Gobierno	13.180	8.951	-	203	1.943	-	-	-	24.277
Relac. Cortes Grales, Secretariado del Gob.y apoyo Alta Dir.	17.191	49.031	-	2.070	2.404	-	72	-	70.768
Cobertura informativa	8.753	2.249	-	-	178	-	15	-	11.195
Transferencias entre subsectores	-	-	-	52.274	-	20.930	-	-	73.204
Otros	2.362	435	-	-	9	-	-	-	2.806
SANIDAD Y CONSUMO	25.338	11.753	-	304.824	2.658	106.992	64	-	451.629
Dirección y Servicios Generales de Sanidad	16.678	8.212	-	23.367	2.658	-	64	-	50.979
Planificación y coordinación del Sistema Nacional de Salud	2.894	787	-	-	-	55.948	-	-	59.629
Sanidad exterior y planificación y coord.de la salud pública	3.079	2.265	-	8.366	-	-	-	-	13.710
Transferencias entre subsectores	-	-	-	273.079	-	51.044	-	-	324.123
Otros	2.687	489	-	12	-	-	-	-	3.188
GASTOS DE DIVERSOS MINISTERIOS	1.275.581	1.307	-	70.692	34.570	54.127	-	-	1.436.277
Gestión del Patrimonio del Estado	-	1.307	-	-	34.570	51.306	-	-	87.183
Imprevistos y funciones no clasificadas	1.275.581	-	-	-	-	-	-	-	1.275.581
Transferencias entre subsectores	-	-	-	70.692	-	2.821	-	-	73.513
ENTES TERRITORIALES	-	-	-	34.105.212	-	36.114	-	-	34.141.326
Conservación y restauración de bienes culturales	-	-	-	16.886	-	-	-	-	16.886
Infraestructura del transporte ferroviario	-	-	-	-	-	27.855	-	-	27.855
Subvenciones y apoyo al transporte terrestre	-	-	-	185.861	-	-	-	-	185.861
Coordinación y promoción del turismo	-	-	-	-	-	8.259	-	-	8.259
Transferencias a CC. AA. por coste de servicios asumidos	-	-	-	14.799	-	-	-	-	14.799
Transferencias a CC.AA. por participación en ingresos Estado	-	-	-	23.144.341	-	-	-	-	23.144.341
Otras transferencias a Comunidades Autónomas	-	-	-	274.261	-	-	-	-	274.261
Transferencias a CC.LL. por participación en ingresos Estado	-	-	-	10.359.380	-	-	-	-	10.359.380
Otras aportaciones a Corporaciones Locales	-	-	-	109.684	-	-	-	-	109.684
Otros	-	-	-	-	-	-	-	-	-



PRESUPUESTO DE GASTOS
OBLIGACIONES RECONOCIDAS POR PROGRAMAS Y CAPITULOS
HASTA EL 30 DE NOVIEMBRE DE 2003

INTERVENCIÓN GENERAL
DE LA ADMINISTRACIÓN DEL ESTADO

Miles de euros

	CAPITULO 1	CAPITULO 2	CAPITULO 3	CAPITULO 4	CAPITULO 6	CAPITULO 7	CAPITULO 8	CAPITULO 9	TOTAL
	GASTOS DE PERSONAL	GASTOS EN BIENES Y SERVICIOS	GASTOS FINANCIEROS	TRANSFER. CORRIENTES	INVERSIONES REALES	TRANSFER. DE CAPITAL	ACTIVOS FINANCIEROS	PASIVOS FINANCIEROS	
FONDOS DE COMPENSACIÓN INTERTERRIT.	1	2	3	4	5	6	7	8	9
Transferencias a CC.AA. por los Fondos de Compens. Intert.	-	-	-	-	-	787.311	-	-	787.311
	-	-	-	-	-	787.311	-	-	787.311
RELACIONES FINANCIERAS CON LA U. E.	-	-	8	6.223.363	-	102.200	-	-	6.325.571
Transferencias al Presup. Gral. de las Comunidades Europeas	-	-	8	6.223.363	-	-	-	-	6.223.371
Cooperación al Desarrollo en el marco de los Conven. de Lomé	-	-	-	-	-	102.200	-	-	102.200
FONDO DE CONTINGENCIA	-	-	-	-	-	-	-	-	-
Fondo de contingencia de ejecución presupuestaria	-	-	-	-	-	-	-	-	-
TOTALES	16.045.572	2.133.190	19.123.336	51.360.521	4.791.716	5.438.862	3.559.128	35.689.033	138.141.358



PRESUPUESTO DE GASTOS
PAGOS ORDENADOS POR SECCIONES Y CAPITULOS
HASTA EL 30 DE NOVIEMBRE DE 2003

Miles de euros

	CAPITULO 1	CAPITULO 2	CAPITULO 3	CAPITULO 4	CAPITULO 6	CAPITULO 7	CAPITULO 8	CAPITULO 9	TOTAL
	GASTOS DE PERSONAL	GASTOS EN BIENES Y SERVICIOS	GASTOS FINANCIEROS	TRANSFEREN. CORRIENTES	INVERSIONES REALES	TRANSFEREN. DE CAPITAL	ACTIVOS FINANCIEROS	PASIVOS FINANCIEROS	
CASA DE SU MAJESTAD EL REY	-	-	-	7.224	-	-	-	-	7.224
CORTES GENERALES	88.628	46.297	-	13.001	-	-	19	15	147.960
TRIBUNAL DE CUENTAS	30.083	3.136	-	89	459	-	109	-	33.876
TRIBUNAL CONSTITUCIONAL	9.375	1.888	-	269	253	-	40	-	11.825
CONSEJO DE ESTADO	5.267	902	-	53	212	-	4	-	6.438
DEUDA PÚBLICA	-	-	19.100.087	-	-	-	-	35.685.628	54.785.715
CLASES PASIVAS	5.618.551	-	-	561.440	-	-	-	-	6.179.991
CONSEJO GENERAL DEL PODER JUDICIAL	25.017	8.780	-	504	1.336	-	21	-	35.658
ASUNTOS EXTERIORES	199.141	77.620	93	441.126	34.544	34.837	2.674	-	790.035
JUSTICIA	751.813	69.455	19	20.788	39.059	68	698	-	881.900
DEFENSA	3.195.647	729.212	134	180.156	1.085.175	62.521	10.368	-	5.263.213
HACIENDA	245.772	42.777	373	905.587	26.645	74.808	71.141	-	1.367.103
INTERIOR	3.393.618	739.454	214	144.741	111.719	4.444	181	70	4.394.441
FOMENTO	160.788	48.238	8.597	982.789	2.445.150	1.042.319	1.162.575	3.320	5.853.776
EDUCACIÓN, CULTURA Y DEPORTE	316.727	62.418	14	1.033.715	20.238	345.445	282	-	1.778.839
TRABAJO Y ASUNTOS SOCIALES	149.386	35.345	-	3.851.952	5.536	52.051	247	-	4.094.517
CIENCIA Y TECNOLOGÍA	46.232	15.596	606	345.104	12.923	679.443	1.002.334	-	2.102.238
AGRICULTURA, PESCA Y ALIMENTACIÓN	52.500	21.225	72	198.448	64.834	517.988	56	-	855.123
ADMINISTRACIONES PÚBLICAS	202.051	33.863	1.502	11.987	12.674	123.034	386	-	385.497
MEDIO AMBIENTE	87.582	26.132	3	117.760	630.926	145.545	209.701	-	1.217.649
ECONOMÍA	111.881	34.970	2.560	978.187	10.758	865.993	619.182	-	2.623.531
PRESIDENCIA	41.482	58.039	-	49.591	4.499	19.027	87	-	172.725
SANIDAD Y CONSUMO	25.338	10.977	-	295.762	2.568	84.657	64	-	419.366
GASTOS DE DIVERSOS MINISTERIOS	1.275.581	1.280	-	33.061	32.525	49.207	-	-	1.391.654
ENTES TERRITORIALES	-	-	-	34.033.990	-	36.114	-	-	34.070.104
FONDOS DE COMPENSACIÓN INTERTERRIT.	-	-	-	-	-	620.965	-	-	620.965
RELACIONES FINANCIERAS CON LA U. E.	-	-	8	6.223.363	-	102.200	-	-	6.325.571
FONDO DE CONTINGENCIA	-	-	-	-	-	-	-	-	-
TOTAL PRESUPUESTO DE 2003	16.032.460	2.067.604	19.114.282	50.430.687	4.542.033	4.860.666	3.080.169	35.689.033	135.816.934
TOTAL PRESUPUESTO DE 2002	15.281.157	1.897.498	18.443.630	51.108.252	3.788.001	4.288.937	3.228.400	26.930.346	124.966.221
TASA DE VARIACION	4,9	9,0	3,6	-1,3	19,9	13,3	-4,6	32,5	8,7



PRESUPUESTO DE GASTOS
DISTRIBUCION DEL CAPITULO 1: GASTOS DE PERSONAL
HASTA EL 30 DE NOVIEMBRE DE 2003

Miles de euros

SECCIONES	2003			2002			PORCENTAJE DE REALIZACION				TASAS VARIACION		
	CREDITOS TOTALES	OBLIGACIONES RECONOCIDAS	PAGOS REALIZADOS	CREDITOS TOTALES	OBLIGACIONES RECONOCIDAS	PAGOS REALIZADOS	2/1	3/1	5/4	6/4	1/4	2/5	3/6
CASA DE SU MAJESTAD EL REY	-	-	-	-	-	-	-	-	-	-	-	-	-
CORTES GENERALES	88.628	88.628	88.628	84.995	84.995	84.995	100,0	100,0	100,0	100,0	4,3	4,3	4,3
TRIBUNAL DE CUENTAS	37.807	30.087	30.083	35.258	27.710	27.709	79,6	79,6	78,6	78,6	7,2	8,6	8,6
TRIBUNAL CONSTITUCIONAL	11.257	9.375	9.375	10.255	8.258	8.258	83,3	83,3	80,5	80,5	9,8	13,5	13,5
CONSEJO DE ESTADO	7.398	5.267	5.266	7.114	4.958	4.958	71,2	71,2	69,7	69,7	4,0	6,2	6,2
DEUDA PÚBLICA	-	-	-	-	-	-	-	-	-	-	-	-	-
CLASES PASIVAS	6.576.135	5.624.743	5.618.551	6.070.397	5.196.564	5.183.661	85,5	85,4	85,6	85,4	8,3	8,2	8,4
CONSEJO GENERAL DEL PODER JUDICIAL	30.580	25.017	25.017	29.340	23.940	23.933	81,8	81,8	81,6	81,6	4,2	4,5	4,5
ASUNTOS EXTERIORES	227.198	199.159	199.141	231.740	203.916	203.915	87,7	87,7	88,0	88,0	-2,0	-2,3	-2,3
JUSTICIA	907.193	751.813	751.813	857.991	742.239	742.110	82,9	82,9	86,5	86,5	5,7	1,3	1,3
DEFENSA	3.676.574	3.198.651	3.195.605	3.696.755	3.210.430	3.210.389	87,0	86,9	86,8	86,8	-0,5	-0,4	-0,5
HACIENDA	282.863	246.933	245.772	272.758	234.161	234.138	87,3	86,9	85,8	85,8	3,7	5,5	5,0
INTERIOR	3.858.446	3.393.692	3.373.574	3.558.838	3.155.648	3.155.599	88,0	87,4	88,7	88,7	8,4	7,5	6,9
FOMENTO	196.311	160.833	160.787	194.147	161.753	161.747	81,9	81,9	83,3	83,3	1,1	-0,6	-0,6
EDUCACIÓN, CULTURA Y DEPORTE	406.378	317.492	316.727	395.162	309.114	309.104	78,1	77,9	78,2	78,2	2,8	2,7	2,5
TRABAJO Y ASUNTOS SOCIALES	172.388	149.386	149.374	171.651	145.923	145.908	86,7	86,6	85,0	85,0	0,4	2,4	2,4
CIENCIA Y TECNOLOGÍA	59.009	46.232	45.952	57.508	44.697	44.697	78,3	77,9	77,7	77,7	2,6	3,4	2,8
AGRICULTURA, PESCA Y ALIMENTACIÓN	65.295	52.500	52.154	64.999	52.316	51.800	80,4	79,9	80,5	79,7	0,5	0,4	0,7
ADMINISTRACIONES PÚBLICAS	236.448	202.207	202.051	225.513	192.649	192.397	85,5	85,5	85,4	85,3	4,8	5,0	5,0
MEDIO AMBIENTE	106.060	87.582	87.582	102.806	83.349	83.341	82,6	82,6	81,1	81,1	3,2	5,1	5,1
ECONOMÍA	137.344	113.570	111.869	129.424	111.777	111.761	82,7	81,5	86,4	86,4	6,1	1,6	0,1
PRESIDENCIA	49.436	41.486	41.482	47.526	40.295	40.295	83,9	83,9	84,8	84,8	4,0	3,0	2,9
SANIDAD Y CONSUMO	31.189	25.338	25.338	31.592	25.172	25.141	81,2	81,2	79,7	79,6	-1,3	0,7	0,8
GASTOS DE DIVERSOS MINISTERIOS	1.560.162	1.275.581	1.275.581	1.504.138	1.234.436	1.234.436	81,8	81,8	82,1	82,1	3,7	3,3	3,3
ENTES TERRITORIALES	-	-	-	-	-	-	-	-	-	-	-	-	-
FONDO DE COMPENSACIÓN INTERTERRIT.	-	-	-	-	-	-	-	-	-	-	-	-	-
RELACIONES FINANCIERAS CON LA U. E.	-	-	-	-	-	-	-	-	-	-	-	-	-
FONDO DE CONTINGENCIA	-	-	-	-	-	-	-	-	-	-	-	-	-
TOTALES	18.724.099	16.045.572	16.011.722	17.779.907	15.294.300	15.280.292	85,7	85,5	86,0	85,9	5,3	4,9	4,8



PRESUPUESTO DE GASTOS
DISTRIBUCION DEL CAPITULO 2: GASTOS EN BIENES Y SERVICIOS
HASTA EL 30 DE NOVIEMBRE DE 2003

Miles de euros

SECCIONES	2003			2002			PORCENTAJE DE REALIZACION				TASAS VARIACION		
	CREDITOS TOTALES	OBLIGACIONES RECONOCIDAS	PAGOS REALIZADOS	CREDITOS TOTALES	OBLIGACIONES RECONOCIDAS	PAGOS REALIZADOS	2/1	3/1	5/4	6/4	1/4	2/5	3/6
CASA DE SU MAJESTAD EL REY	-	-	-	-	-	-	-	-	-	-	-	-	-
CORTES GENERALES	46.297	46.297	46.297	45.244	45.244	45.244	100,0	100,0	100,0	100,0	2,3	2,3	2,3
TRIBUNAL DE CUENTAS	4.213	3.141	3.132	3.979	3.126	2.973	74,6	74,3	78,6	74,7	5,9	0,5	5,3
TRIBUNAL CONSTITUCIONAL	2.591	1.888	1.888	2.478	1.908	1.810	72,9	72,9	77,0	73,0	4,6	-1,0	4,3
CONSEJO DE ESTADO	1.279	945	902	1.145	853	814	73,9	70,5	74,5	71,1	11,7	10,8	10,8
DEUDA PÚBLICA	-	-	-	-	-	-	-	-	-	-	-	-	-
CLASES PASIVAS	-	-	-	-	-	-	-	-	-	-	-	-	-
CONSEJO GENERAL DEL PODER JUDICIAL	19.278	8.939	8.755	15.698	7.976	7.818	46,4	45,4	50,8	49,8	22,8	12,1	12,0
ASUNTOS EXTERIORES	105.119	77.954	77.412	95.174	75.723	75.011	74,2	73,6	79,6	78,8	10,4	2,9	3,2
JUSTICIA	91.366	71.314	69.314	118.113	87.108	85.061	78,1	75,9	73,7	72,0	-22,6	-18,1	-18,5
DEFENSA	1.377.393	761.872	724.065	1.306.656	876.943	819.199	55,3	52,6	67,1	62,7	5,4	-13,1	-11,6
HACIENDA	65.155	43.637	42.424	58.202	41.348	39.324	67,0	65,1	71,0	67,6	11,9	5,5	7,9
INTERIOR	984.546	757.751	737.031	737.331	495.960	469.872	77,0	74,9	67,3	63,7	33,5	52,8	56,9
FOMENTO	72.922	49.496	48.014	69.198	47.155	44.863	67,9	65,8	68,1	64,8	5,4	5,0	7,0
EDUCACIÓN, CULTURA Y DEPORTE	109.616	64.039	62.380	105.950	63.002	59.875	58,4	56,9	59,5	56,5	3,5	1,6	4,2
TRABAJO Y ASUNTOS SOCIALES	49.688	35.734	34.942	46.542	33.836	32.381	71,9	70,3	72,7	69,6	6,8	5,6	7,9
CIENCIA Y TECNOLOGÍA	22.545	16.458	15.594	20.539	13.531	13.010	73,0	69,2	65,9	63,3	9,8	21,6	19,9
AGRICULTURA, PESCA Y ALIMENTACIÓN	27.527	21.859	20.923	23.302	16.384	16.220	79,4	76,0	70,3	69,6	18,1	33,4	29,0
ADMINISTRACIONES PÚBLICAS	50.824	34.805	33.760	45.072	33.480	31.443	68,5	66,4	74,3	69,8	12,8	4,0	7,4
MEDIO AMBIENTE	46.847	27.593	25.655	45.427	26.685	24.067	58,9	54,8	58,7	53,0	3,1	3,4	6,6
ECONOMÍA	56.537	35.742	34.836	46.707	32.155	29.713	63,2	61,6	68,8	63,6	21,0	11,2	17,2
PRESIDENCIA	70.375	60.666	58.039	104.702	86.960	80.747	86,2	82,5	83,1	77,1	-32,8	-30,2	-28,1
SANIDAD Y CONSUMO	39.373	11.753	10.919	22.572	9.412	8.732	29,9	27,7	41,7	38,7	74,4	24,9	25,0
GASTOS DE DIVERSOS MINISTERIOS	1.911	1.307	1.255	1.189	450	430	68,4	65,7	37,8	36,2	60,7	190,4	191,9
ENTES TERRITORIALES	-	-	-	-	-	-	-	-	-	-	-	-	-
FONDO DE COMPENSACIÓN INTERTERRIT.	-	-	-	-	-	-	-	-	-	-	-	-	-
RELACIONES FINANCIERAS CON LA U. E.	-	-	-	-	-	-	-	-	-	-	-	-	-
FONDO DE CONTINGENCIA	-	-	-	-	-	-	-	-	-	-	-	-	-
TOTALES	3.245.402	2.133.190	2.057.537	2.915.220	1.999.239	1.888.607	65,7	63,4	68,6	64,8	11,3	6,7	8,9



PRESUPUESTO DE GASTOS
DISTRIBUCION DEL CAPITULO 4: TRANSFERENCIAS CORRIENTES
HASTA EL 30 DE NOVIEMBRE DE 2003

Miles de euros

SECCIONES	2003			2002			PORCENTAJE DE REALIZACIÓN		TASAS DE VARIACION	
	CREDITOS TOTALES	OBLIGACIONES RECONOCIDAS	PAGOS REALIZADOS	CREDITOS TOTALES	OBLIGACIONES RECONOCIDAS	PAGOS REALIZADOS	2/1	5/4	1/4	2/5
	1	2	3	4	5	6				
CASA DE SU MAJESTAD EL REY	7.224	7.224	7.224	6.980	6.980	6.980	100,0	100,0	3,5	3,5
CORTES GENERALES	13.166	13.166	13.001	12.893	12.893	12.734	100,0	100,0	2,1	2,1
TRIBUNAL DE CUENTAS	98	89	89	97	87	87	90,8	89,7	1,0	2,3
TRIBUNAL CONSTITUCIONAL	313	269	269	568	502	502	85,9	88,4	-44,9	-46,4
CONSEJO DE ESTADO	58	53	53	24	-	-	91,4	-	141,7	-
DEUDA PÚBLICA	-	-	-	-	-	-	-	-	-	-
CLASES PASIVAS	671.979	562.219	557.190	696.924	584.328	578.727	83,7	83,8	-3,6	-3,8
CONSEJO GENERAL DEL PODER JUDICIAL	834	514	504	861	404	404	61,6	46,9	-3,1	27,2
ASUNTOS EXTERIORES	511.397	465.202	441.111	525.938	471.740	450.968	91,0	89,7	-2,8	-1,4
JUSTICIA	29.888	24.471	20.788	38.002	32.192	31.704	81,9	84,7	-21,4	-24,0
DEFENSA	204.191	185.974	180.149	80.211	73.414	63.979	91,1	91,5	154,6	153,3
HACIENDA	1.080.464	992.629	905.587	1.120.387	996.021	899.501	91,9	88,9	-3,6	-0,3
INTERIOR	198.364	154.096	144.706	174.960	151.259	136.222	77,7	86,5	13,4	1,9
FOMENTO	1.215.476	1.100.456	982.487	1.136.420	969.333	876.586	90,5	85,3	7,0	13,5
EDUCACIÓN, CULTURA Y DEPORTE	1.266.370	1.127.744	1.033.552	1.147.314	1.049.516	922.821	89,1	91,5	10,4	7,5
TRABAJO Y ASUNTOS SOCIALES	4.637.501	4.131.257	3.851.753	4.238.914	3.786.092	3.459.986	89,1	89,3	9,4	9,1
CIENCIA Y TECNOLOGÍA	411.757	376.928	345.104	384.224	378.366	323.028	91,5	98,5	7,2	-0,4
AGRICULTURA, PESCA Y ALIMENTACIÓN	313.061	276.938	198.373	297.192	266.543	189.155	88,5	89,7	5,3	3,9
ADMINISTRACIONES PÚBLICAS	14.408	13.170	11.987	11.978	11.791	9.969	91,4	98,4	20,3	11,7
MEDIO AMBIENTE	154.656	121.784	117.695	184.561	162.056	150.420	78,7	87,8	-16,2	-24,9
ECONOMÍA	1.299.378	1.047.700	978.187	1.181.133	1.110.894	911.533	80,6	94,1	10,0	-5,7
PRESIDENCIA	59.718	54.547	49.591	53.273	47.873	43.477	91,3	89,9	12,1	13,9
SANIDAD Y CONSUMO	404.779	304.824	295.762	8.946.381	3.416.020	3.401.327	75,3	38,2	-95,5	-91,1
GASTOS DE DIVERSOS MINISTERIOS	130.469	70.692	33.061	130.779	85.410	49.563	54,2	65,3	-0,2	-17,2
ENTES TERRITORIALES	37.233.328	34.105.212	34.033.990	35.866.815	32.451.201	32.408.294	91,6	90,5	3,8	5,1
FONDOS DE COMPENSACIÓN INTERTERRIT.	-	-	-	-	-	-	-	-	-	-
RELACIONES FINANCIERAS CON LA U. E.	8.350.050	6.223.363	6.223.363	7.968.947	6.178.268	6.178.268	74,5	77,5	4,8	0,7
FONDO DE CONTINGENCIA	-	-	-	-	-	-	-	-	-	-
TOTALES	58.208.927	51.360.521	50.425.576	64.205.776	52.243.183	51.106.235	88,2	81,4	-9,3	-1,7



**PRESUPUESTO DE GASTOS
CAPITULO 4: TRANSFERENCIAS CORRIENTES
HASTA EL 30 DE NOVIEMBRE DE 2003**

Miles de euros

ARTICULOS	2003			2002			PORCENTAJE DE REALIZACION				TASAS DE VARIACION		
	CREDITOS TOTALES	OBLIGACIONES RECONOCIDAS	PAGOS REALIZADOS	CREDITOS TOTALES	OBLIGACIONES RECONOCIDAS	PAGOS REALIZADOS	2/1	3/1	5/4	6/4	1/4	2/5	3/6
	1	2	3	4	5	6							
A organismos autónomos	2.458.210	2.207.093	1.964.674	2.395.465	2.189.318	1.929.476	89,8	79,9	91,4	80,5	2,6	0,8	1,8
A la Seguridad Social	4.237.062	3.977.873	3.711.889	12.432.680	6.743.097	6.437.718	93,9	87,6	54,2	51,8	-65,9	-41,0	-42,3
A fundaciones estatales	35.925	32.649	31.610	19.426	17.958	16.405	90,9	88,0	92,4	84,4	84,9	81,8	92,7
A sociedades mercantiles estatales, EE. EE. y otros OO. PP.	2.245.749	2.045.700	1.861.342	2.059.501	1.880.884	1.705.870	91,1	82,9	91,3	82,8	9,0	8,8	9,1
A comunidades autónomas	26.195.668	23.793.824	23.757.028	25.861.688	23.147.993	23.100.857	90,8	90,7	89,5	89,3	1,3	2,8	2,8
A corporaciones locales	11.367.475	10.475.953	10.421.514	10.306.971	9.428.537	9.428.325	92,2	91,7	91,5	91,5	10,3	11,1	10,5
A empresas privadas	569.892	361.070	331.103	435.980	407.552	276.078	63,4	58,1	93,5	63,3	30,7	-11,4	19,9
A familias e instituciones sin fines de lucro	2.252.165	1.795.853	1.734.918	2.224.473	1.781.466	1.628.802	79,7	77,0	80,1	73,2	1,2	0,8	6,5
Al exterior	8.846.781	6.670.506	6.611.498	8.469.592	6.646.378	6.582.704	75,4	74,7	78,5	77,7	4,5	0,4	0,4
TOTALES	58.208.927	51.360.521	50.425.576	64.205.776	52.243.183	51.106.235	88,2	86,6	81,4	79,6	-9,3	-1,7	-1,3



Miles de euros

Organismos autónomos	2003			2002			PORCENTAJE DE REALIZACIÓN		TASAS DE VARIACION	
	CREDITOS TOTALES	OBLIGACIONES RECONOCIDAS	PAGOS REALIZADOS	CREDITOS TOTALES	OBLIGACIONES RECONOCIDAS	PAGOS REALIZADOS	2/1	5/4	1/4	2/5
	1	2	3	4	5	6				
Agencia Española de Cooperación Internacional	23.295	21.354	19.413	56.954	31.273	28.430	91,7	54,9	-59,1	-31,7
Agencia Española de Cooperación Internacional.(Ong)	216.307	198.361	180.328	173.109	158.683	144.258	91,7	91,7	25,0	25,0
Centro de Estudios Jurídicos	6.410	4.808	4.808	3.772	2.998	2.725	75,0	79,5	69,9	60,4
Instituto de Estudios Fiscales	17.385	15.962	14.238	16.345	14.983	13.621	91,8	91,7	6,4	6,5
Instituto Nacional de Estadística	92.193	84.510	76.827	84.735	77.674	70.612	91,7	91,7	8,8	8,8
Consejo Superior de Deportes	92.471	84.765	77.059	89.131	81.704	74.276	91,7	91,7	3,7	3,7
Gerencia de Infraestr. y Equipamientos de Educ.y Cultura	11.297	10.355	9.432	9.400	7.849	7.849	91,7	83,5	20,2	31,9
Confederación Hidrografica del Tajo (deuda con Fenosa)	14.116	13.800	13.800	-	-	-	97,8	-	-	-
Instituto Nacional de Seguridad e Higiene en el Trabajo.	21.229	21.229	17.691	20.858	20.858	17.382	100,0	100,0	1,8	1,8
Ins.para la reestr.minería, carbón y desarr.comarcas minera	652.103	597.815	543.527	652.188	597.883	543.578	91,7	91,7	-	-
Centro Investigac.Energ.Medioamb.y Tecnológ.(Ciemat)	42.595	39.045	31.946	40.407	40.407	30.311	91,7	100,0	5,4	-3,4
I.n.t.a y Canal de experiencias hidrodinámicas (Pardo)	31.094	31.094	25.912	29.322	29.322	26.879	100,0	100,0	6,0	6,0
Parques Nacionales	30.676	25.347	25.347	30.278	26.885	24.365	82,6	88,8	1,3	-5,7
Instituto Nacional de Administración Pública	12.527	11.483	10.439	10.097	10.097	8.414	91,7	100,0	24,1	13,7
Museo Nacional del Prado	13.645	11.437	10.397	12.552	11.506	10.460	83,8	91,7	8,7	-0,6
Biblioteca Nacional	17.592	16.126	14.660	16.945	15.533	14.121	91,7	91,7	3,8	3,8
Instituto de Cinematografía y Artes Audiovisuales	40.320	36.961	33.600	40.746	37.351	33.956	91,7	91,7	-1,0	-1,0
Museo Nacional Centro de Arte Reina Sofía	13.936	12.775	11.613	13.854	12.699	11.545	91,7	91,7	0,6	0,6
Instituto Nacional del Consumo	10.843	9.942	9.042	10.743	9.852	8.962	91,7	91,7	0,9	0,9
Entidad Estatal de Seguros Agrarios (Enesa)	196.341	179.979	163.617	183.717	168.407	153.097	91,7	91,7	6,9	6,9
Instituto de la Juventud	20.948	20.948	17.536	18.719	18.719	15.688	100,0	100,0	11,9	11,9
Fondo Español de Garantía Agraria (Fega)	24.350	22.691	18.332	26.182	24.438	22.695	93,2	93,3	-7,0	-7,1
Instituto de la Mujer	20.216	18.616	15.513	17.670	17.670	14.769	92,1	100,0	14,4	5,4
Muface y al Ins.Soc.de Fuerzas Armadas y Mut.gral judicial	92.993	36.339	1.831	91.553	49.453	16.874	39,1	54,0	1,6	-26,5
Instituto Geológico y Minero de España (Igme)	11.475	10.518	9.562	10.928	10.928	9.107	91,7	100,0	5,0	-3,8
Consejo Superior de Investigaciones Científicas (Csic)	238.516	218.640	198.763	224.819	224.794	187.374	91,7	100,0	6,1	-2,7
Instituto de Turismo de España	33.642	33.642	28.059	31.406	28.811	26.194	100,0	91,7	7,1	16,8



Miles de euros

Organismos autónomos	2003			2002			PORCENTAJE DE REALIZACIÓN		TASAS DE VARIACION	
	CREDITOS TOTALES	OBLIGACIONES RECONOCIDAS	PAGOS REALIZADOS	CREDITOS TOTALES	OBLIGACIONES RECONOCIDAS	PAGOS REALIZADOS	2/1	5/4	1/4	2/5
	1	2	3	4	5	6				
Trabajos y Prestaciones Penitenciarias	41.669	38.309	34.949	40.717	40.717	33.957	91,9	100,0	2,3	-5,9
Instituto Nacional de las Artes Escénicas y de la Música	105.860	93.024	84.568	97.500	89.375	81.250	87,9	91,7	8,6	4,1
Instituto de Salud de Carlos III	68.232	62.546	56.860	64.832	64.726	59.323	91,7	99,8	5,2	-3,4
OO.AA.adscritos a la D.G.OO.HH.	57.428	53.094	49.375	53.605	53.605	46.530	92,5	100,0	7,1	-1,0
Consejo de Administración del Patrimonio Nacional	48.521	44.477	40.434	43.590	39.958	36.325	91,7	91,7	11,3	11,3
Parque Móvil del Estado	37.476	34.353	31.230	39.226	35.957	32.689	91,7	91,7	-4,5	-4,5
Centro de estudios y experimentac.de Obras Públicas (Cedex)	14.306	13.114	11.921	10.247	9.393	8.539	91,7	91,7	39,6	39,6
Instituto Español de Oceanografía (I.e.o.)	15.235	13.966	12.696	11.718	11.718	9.765	91,7	100,0	30,0	19,2
Ins.Nac.de Investigac.y Tecnólog.Agraria y Alimen. (I.n.i.a)	20.111	18.435	16.759	19.062	18.637	15.885	91,7	97,8	5,5	-1,1
Agencia Española de Seguridad Alimentaria	9.808	8.991	8.174	1.623	1.488	1.217	91,7	91,7	-	-
Otros	41.049	38.242	34.416	96.915	92.967	86.454	93,2	95,9	-57,6	-58,9
TOTALES	2.458.210	2.207.093	1.964.674	2.395.465	2.189.318	1.929.476	89,8	91,4	2,6	0,8



Miles de euros

Seguridad social	2003			2002			PORCENTAJE DE REALIZACION		TASAS DE VARIACION	
	CREDITOS TOTALES	OBLIGACIONES RECONOCIDAS	PAGOS REALIZADOS	CREDITOS TOTALES	OBLIGACIONES RECONOCIDAS	PAGOS REALIZADOS	2/1	5/4	1/4	2/5
	1	2	3	4	5	6				
Ayudas para facilit.la jubilac.trabajadores(No Plan reconv)	125.000	98.471	92.986	105.492	89.751	85.181	78,8	85,1	18,5	9,7
Prestaciones socio-económicas de carácter no contributivo.	2.959.391	2.789.684	2.583.136	2.889.171	2.708.250	2.485.919	94,3	93,7	2,4	3,0
Aportac. Estado financiar compl.pensiones mínimas S.social	606.350	606.350	555.821	306.346	306.346	280.817	100,0	100,0	97,9	97,9
Otras aportaciones a la Seguridad Social.	74.575	66.659	66.659	60.020	50.058	48.645	89,4	83,4	24,3	33,2
Aportac. del Estado a la Tesor.de la Seguridad Social (Ism)	119.990	93.208	93.208	117.147	93.567	81.682	77,7	79,9	2,4	-0,4
Aportac. del Estado a la Tesor.de la Seguridad Social (Ings)	136.230	124.877	124.877	8.712.500	3.254.697	3.254.697	91,7	37,4	-98,4	-96,2
Imsero. Servicios sociales. Ley 24/97	208.677	192.206	192.206	233.585	233.585	197.480	92,1	100,0	-10,7	-17,7
Otros	6.849	6.418	2.996	8.419	6.843	3.297	93,7	81,3	-18,6	-6,2
TOTALES	4.237.062	3.977.873	3.711.889	12.432.680	6.743.097	6.437.718	93,9	54,2	-65,9	-41,0



Miles de euros

Fundaciones estatales	2003			2002			PORCENTAJE DE REALIZACIÓN		TASAS DE VARIACION	
	CREDITOS TOTALES	OBLIGACIONES RECONOCIDAS	PAGOS REALIZADOS	CREDITOS TOTALES	OBLIGACIONES RECONOCIDAS	PAGOS REALIZADOS	2/1	5/4	1/4	2/5
	1	2	3	4	5	6				
Fundac.Agenc.Nac. de evaluación de la calidad y acreditación	11.034	11.034	11.034	-	-	-	100,0	-	-	-
Fundación Colección Thyseen Bornemisza	4.610	4.226	3.841	-	-	-	91,7	-	-	-
Fundación Ciencia y Tecnología	3.005	2.755	2.504	3.005	3.005	3.005	91,7	100,0	-	-8,3
Fundac.Centro de Estudios y Conservac.de la Biodiversidad	11.201	9.334	9.334	11.160	10.230	9.300	83,3	91,7	0,4	-8,8
Fundac.del serv.Interconfederal de Mediac.y Arbitraje (Sima)	1.520	1.520	1.125	1.520	1.520	1.125	100,0	100,0	-	-
Fundación Escuela Organización Industrial	2.741	2.284	2.284	2.741	2.512	2.284	83,3	91,6	-	-9,1
Otros	1.814	1.496	1.488	1.000	691	691	82,5	69,1	81,4	116,5
TOTALES	35.925	32.649	31.610	19.426	17.958	16.405	90,9	92,4	84,9	81,8



Miles de euros

Sdades. mercant. estat., EE.EE. y otros OO.PP.	2003			2002			PORCENTAJE DE REALIZACION		TASAS DE VARIACION	
	CREDITOS TOTALES	OBLIGACIONES RECONOCIDAS	PAGOS REALIZADOS	CREDITOS TOTALES	OBLIGACIONES RECONOCIDAS	PAGOS REALIZADOS	2/1	5/4	1/4	2/5
	1	2	3	4	5	6				
Centro Nacional de Inteligencia (Cni)	113.394	113.394	113.394	-	-	-	100,0	-	-	-
Instituto Cervantes	35.516	32.557	29.597	34.823	31.921	29.019	91,7	91,7	2,0	2,0
Compensar pérdida de ingresos,rebajas tarifas de peaje	7.775	7.680	7.680	7.079	7.079	5.543	98,8	100,0	9,8	8,5
I.C.O financ.del abono de indemnizac.por daños accd.Préstige	17.467	17.467	17.467	-	-	-	100,0	-	-	-
Consortio "Ciudad de Toledo"	6.010	5.509	5.008	6.010	5.509	5.008	91,7	91,7	-	-
Agencia Estatal de Administración Tributaria	962.946	883.878	804.810	946.334	868.956	791.579	91,8	91,8	1,8	1,7
RadioTelevisión Española (Rtve)	75.000	68.750	62.500	66.373	60.842	55.311	91,7	91,7	13,0	13,0
Instituto Español de Comercio Exterior (I.c.e.x)	15.083	13.826	12.569	14.786	12.322	12.322	91,7	83,3	2,0	12,2
Hospital Clínico y Provincial de Barcelona	43.645	42.343	41.041	15.626	14.324	13.022	97,0	91,7	179,3	195,6
Universidades	67.996	51.803	47.195	58.012	51.667	47.229	76,2	89,1	17,2	0,3
Foro Universal Culturas Barcelona 2004	18.208	18.108	1.102	5.012	4.419	4.118	99,5	88,2	263,3	-
Consejo Económico y Social	6.278	5.709	5.190	6.179	6.179	5.149	90,9	100,0	1,6	-7,6
Compensac. Ec. a Empresas public.ó priv.de transp.marítimo	12.381	8.955	8.099	12.031	8.026	7.321	72,3	66,7	2,9	11,6
Sdad.Estat.de Salvamento y Seguridad Marítima (Sasemar)	49.398	45.282	41.165	46.766	43.119	36.471	91,7	92,2	5,6	5,0
Red Nacional de Ferrocarriles Españoles (Renfe)	694.871	636.965	579.059	703.689	645.048	586.408	91,7	91,7	-1,3	-1,3
Ferrocarriles de via estrecha (Feve)	74.622	68.404	62.274	72.801	66.734	60.667	91,7	91,7	2,5	2,5
Consortio " Ciudad Santiago de Compostela "	12.411	11.377	10.342	12.411	11.377	10.342	91,7	91,7	-	-
Entidad pública del transp.metropolitano de Valencia 2003	13.977	-	-	13.703	12.561	11.419	-	91,7	2,0	-
Otros	18.771	13.693	12.850	37.866	30.801	24.942	72,9	81,3	-50,4	-55,5
TOTALES	2.245.749	2.045.700	1.861.342	2.059.501	1.880.884	1.705.870	91,1	91,3	9,0	8,8



Miles de euros

Comunidades Autónomas	2003			2002			PORCENTAJE DE REALIZACIÓN		TASAS DE VARIACION	
	CREDITOS TOTALES	OBLIGACIONES RECONOCIDAS	PAGOS REALIZADOS	CREDITOS TOTALES	OBLIGACIONES RECONOCIDAS	PAGOS REALIZADOS	2/1	5/4	1/4	2/5
	1	2	3	4	5	6				
País Vasco	-	-	-	-	-	-	-	-	-	-
Cataluña	1.973.666	1.809.194	1.809.194	1.894.127	1.736.283	1.736.283	91,7	91,7	4,2	4,2
Galicia	2.650.103	2.429.261	2.429.261	2.549.898	2.337.407	2.337.407	91,7	91,7	3,9	3,9
Andalucía	6.441.947	5.905.118	5.905.118	6.222.306	5.703.780	5.703.780	91,7	91,7	3,5	3,5
Asturias	787.918	722.258	722.258	761.054	697.633	697.633	91,7	91,7	3,5	3,5
Cantabria	503.889	461.899	461.899	483.897	443.572	443.572	91,7	91,7	4,1	4,1
La Rioja	275.261	252.322	252.322	229.019	209.934	209.934	91,7	91,7	20,2	20,2
Murcia	803.067	736.144	736.144	765.735	701.924	701.924	91,7	91,7	4,9	4,9
Valencia	1.911.870	1.752.548	1.752.548	1.827.895	1.675.570	1.675.570	91,7	91,7	4,6	4,6
Aragón	803.616	736.648	736.648	748.346	685.984	685.984	91,7	91,7	7,4	7,4
Castilla-La Mancha	1.712.449	1.569.745	1.569.745	1.645.971	1.508.806	1.508.806	91,7	91,7	4,0	4,0
Canarias	2.334.312	2.139.786	2.139.786	2.254.407	2.066.540	2.066.540	91,7	91,7	3,5	3,5
Navarra	-	-	-	-	-	-	-	-	-	-
Extremadura	1.402.645	1.285.758	1.285.758	1.354.821	1.241.920	1.241.920	91,7	91,7	3,5	3,5
Baleares	-	-	-	-	-	-	-	-	-	-
Madrid	-	-	-	-	-	-	-	-	-	-
Castilla-León	2.232.824	2.046.755	2.046.755	2.129.175	1.951.744	1.951.744	91,7	91,7	4,9	4,9
Melilla	8.597	7.881	7.881	8.304	7.612	7.612	91,7	91,7	3,5	3,5
Ceuta	10.806	9.906	9.906	10.438	9.568	9.568	91,7	91,7	3,5	3,5
Financ.prov.en 2002 de las CC.AA y ciudad.con autonomía	-	-	-	360.059	-	-	-	-	-	-
Plan de acción para discapacitados	4.946	2.473	2.473	4.446	2.223	2.223	50,0	50,0	11,2	11,2
Plan Gerontológico	43.899	15.950	15.950	31.899	15.950	15.950	36,3	50,0	37,6	-
Prestaciones básicas de Servicios Sociales	96.958	48.479	48.479	96.958	48.479	48.479	50,0	50,0	-	-
Consorcio Reg.de Transp.de Madrid, transp.viajeros 2003	153.604	115.203	115.203	159.803	147.750	135.698	75,0	92,5	-3,9	-22,0
Autoridad de Transp.Metropo.de Barcelona(Transp. viajeros)	94.211	70.658	70.658	92.364	84.667	76.970	75,0	91,7	2,0	-16,5
Fondo de Cohesión Sanitaria	64.735	-	-	60.101	-	-	-	-	7,7	-
Cataluña.Coste Prov.Policía Aut.liquidac.de ejerc.anteriores	223.237	204.634	186.031	278.772	195.483	179.932	91,7	70,1	-19,9	4,7



Miles de euros

Comunidades Autónomas	2003			2002			PORCENTAJE DE REALIZACIÓN		TASAS DE VARIACION	
	CREDITOS TOTALES	OBLIGACIONES RECONOCIDAS	PAGOS REALIZADOS	CREDITOS TOTALES	OBLIGACIONES RECONOCIDAS	PAGOS REALIZADOS	2/1	5/4	1/4	2/5
	1	2	3	4	5	6				
Subvenc.fomento del empleo en Coop.y Sdads laborales	14.286	12.524	12.524	15.096	15.093	14.142	87,7	100,0	-5,4	-17,0
Plan de integración social de inmigrantes	3.736	1.868	1.868	3.736	1.868	1.868	50,0	50,0	-	-
Programas y/o serv. de apoyo a familias y atenc. de menores	40.608	19.641	19.510	38.417	18.612	18.612	48,4	48,4	5,7	5,5
Navarra.(Compensac.financ.derivadas de imptos s/alcohol,etc)	37.680	-	-	38.777	28.260	28.260	-	72,9	-2,8	-
Toda clase gastos sobre toxicómanos y ayudas a " CCAA "	13.168	13.038	11.465	13.168	12.298	11.305	99,0	93,4	-	6,0
Ayudas a"CCAA"para gastos deriv.del Plan Nac.sobre el Sida	4.808	4.808	4.235	4.808	4.808	4.235	100,0	100,0	-	-
País Vasco. (Compens.financ.del imp.s/ labores del tabaco)	103.591	66.916	66.916	87.265	66.323	66.323	64,6	76,0	18,7	0,9
Liquidación definitiva partic.en ingresos estado ejerc.anter	772.208	772.208	772.208	774.020	774.020	774.020	100,0	100,0	-0,2	-0,2
Generalitat de Cataluña. Financiación de traspasos	24	24	24	-	-	-	100,0	-	-	-
Fondo de Garantía (liquidación 2001).	547.372	506.910	506.910	740.885	651.336	651.336	92,6	87,9	-26,1	-22,2
Desarrollo de programas de garantía social y centros de FP	5.899	3.439	3.304	9.330	1.410	-	58,3	15,1	-36,8	143,9
Plan Nacional sobre Drogas	11.448	11.448	10.082	11.449	10.606	9.585	100,0	92,6	-	7,9
Para compensar pérdida ingresos por rebaja tarifas de peaje	31.157	31.052	16.921	11.317	-	-	99,7	-	175,3	-
Progr. atención a personas con Alzheimer y otras demencias	5.289	2.644	2.644	5.289	2.644	2.644	50,0	50,0	-	-
Programas de prevención y promoción de la Salud	2.404	2.404	2.198	2.404	2.388	2.197	100,0	99,3	-	0,7
Convenios de colaboración con CC.AA y Universidades	42.071	2.711	2.711	42.071	2.494	-	6,4	5,9	-	8,7
Coste profesorado enseñanza religión en CP (varias CC.AA)	14.991	13.743	13.743	82.896	75.988	73.553	91,7	91,7	-81,9	-81,9
Plan estatal del voluntariado	3.306	1.653	1.653	3.306	1.653	1.653	50,0	50,0	-	-
Coste efect. de competenc.asumidas no incluidas en % de 2003	1.616	1.056	1.056	1.138	1.052	1.052	65,3	92,4	42,0	0,4
Otros	5.446	3.117	3.039	6.521	4.311	2.543	57,2	66,1	-16,5	-27,7
TOTALES	26.195.668	23.793.824	23.757.028	25.861.688	23.147.993	23.100.857	90,8	89,5	1,3	2,8



Miles de euros

Corporaciones locales	2003			2002			PORCENTAJE DE REALIZACION		TASAS DE VARIACION	
	CREDITOS TOTALES	OBLIGACIONES RECONOCIDAS	PAGOS REALIZADOS	CREDITOS TOTALES	OBLIGACIONES RECONOCIDAS	PAGOS REALIZADOS	2/1	5/4	1/4	2/5
	1	2	3	4	5	6				
Ayuntamientos (participación en ingresos del Estado)	6.417.700	5.882.892	5.882.892	6.083.128	5.576.201	5.576.201	91,7	91,7	5,5	5,5
Ayuntamientos.(otras aportaciones)	64.386	28.980	27.157	53.203	37.221	37.221	45,0	70,0	21,0	-22,1
Diputac.y Cabildos Insulares (partic.en ingresos del Estado)	3.510.165	3.198.644	3.198.644	3.359.475	3.079.518	3.079.518	91,1	91,7	4,5	3,9
Cabildos Canarios (apoyo y fomento del transporte colectivo)	33.995	28.914	28.914	24.187	-	-	85,1	-	40,6	-
Servicios de Transporte colectivo urbano	49.260	49.260	-	46.692	-	-	100,0	-	5,5	-
Liquidac. definitiva partic.en ingr.estado ejerc. anteriores	1.277.844	1.277.844	1.277.844	720.744	720.744	720.744	100,0	100,0	77,3	77,3
Otros	14.125	9.419	6.063	19.542	14.853	14.641	66,7	76,0	-27,7	-36,6
TOTALES	11.367.475	10.475.953	10.421.514	10.306.971	9.428.537	9.428.325	92,2	91,5	10,3	11,1



Miles de euros

Empresas privadas	2003			2002			PORCENTAJE DE REALIZACION		TASAS DE VARIACION	
	CREDITOS TOTALES	OBLIGACIONES RECONOCIDAS	PAGOS REALIZADOS	CREDITOS TOTALES	OBLIGACIONES RECONOCIDAS	PAGOS REALIZADOS	2/1	5/4	1/4	2/5
	1	2	3	4	5	6				
Para compensar pérdida ingresos por rebaja tarifas de peaje	86.055	83.929	55.228	41.593	38.969	38.969	97,5	93,7	106,9	115,4
Planta Potabilizadora de agua en Canarias	15.363	914	914	15.025	-	-	5,9	-	2,2	-
Transportes Marítimo y Aéreo Península- Islas Canarias	21.459	21.459	21.459	20.434	20.434	20.434	100,0	100,0	5,0	5,0
Subvenc. diferencias cambio divisas (sdads.conc.autopistas)	426.479	244.152	244.152	316.691	316.691	186.033	57,2	100,0	34,7	-22,9
Compensac.por modificac.tarifas de peaje (sdads.conc.autop)	6.010	1.038	1.038	5.939	869	814	17,3	14,6	1,2	19,4
Otros	14.526	9.578	8.312	36.298	30.589	29.828	65,9	84,3	-60,0	-68,7
TOTALES	569.892	361.070	331.103	435.980	407.552	276.078	63,4	93,5	30,7	-11,4



Miles de euros

Familias e instituciones sin fines de lucro	2003			2002			PORCENTAJE DE REALIZACIÓN		TASAS DE VARIACION	
	CREDITOS TOTALES	OBLIGACIONES RECONOCIDAS	PAGOS REALIZADOS	CREDITOS TOTALES	OBLIGACIONES RECONOCIDAS	PAGOS REALIZADOS	2/1	5/4	1/4	2/5
	1	2	3	4	5	6				
A S.M. El Rey para sostenimiento de su Familia y Casa	7.224	7.224	7.224	6.980	6.980	6.980	100,0	100,0	3,5	3,5
Otras Pensiones y prestaciones	65.279	46.301	42.000	58.401	48.903	44.651	70,9	83,7	11,8	-5,3
Pensiones e Indemnizaciones de guerra	606.700	515.918	515.190	638.523	535.425	534.076	85,0	83,9	-5,0	-3,6
Formación profesional agraria,cursos y estancias (rural)	7.212	6.802	6.582	10.917	3.413	3.339	94,3	31,3	-33,9	99,3
Indemnizac. por la rotura presa deTous (Sent.T.S.20/10/97)	14.350	10.958	10.948	9.788	9.788	9.547	76,4	100,0	46,6	12,0
Gratuidad de enseñanza en Centros Educativos	11.640	10.163	10.059	10.911	9.376	9.376	87,3	85,9	6,7	8,4
Consejo de la Abogacía Española	16.948	14.790	14.790	25.243	21.334	21.334	87,3	84,5	-32,9	-30,7
Indemnizac.y comp.ley 32/99 del 8-octubre (vict.terrorismo)	11.083	4.493	4.491	11.907	4.870	4.593	40,5	40,9	-6,9	-7,7
Actuaciones derivadas daños producidos por el buque Prestige	10.800	-	-	-	-	-	-	-	-	-
Instituto de España, Real Academia Española.y demás Institut	11.688	11.068	11.065	11.494	10.880	9.819	94,7	94,7	1,7	1,7
Financiación a partidos políticos	86.940	62.057	62.057	57.270	57.267	52.495	71,4	100,0	51,8	8,4
Indemnizaciones art.93-96 LMF y 139-144 LRJP, PAC y 52/84	10.078	5.982	3.926	16.587	5.940	5.687	59,4	35,8	-39,2	0,7
Fomento del empleo, protección del desempleo y jubilación	35.858	11.733	11.282	34.018	21.625	21.494	32,7	63,6	5,4	-45,7
Universidades (compensación por alumnos exentos de pago).	182.632	117.897	77.558	174.121	173.832	85.218	64,6	99,8	4,9	-32,2
Becas y ayudas al estudio	566.372	560.911	557.076	522.590	481.968	477.968	99,0	92,2	8,4	16,4
Financ. y compensac.económicas (algunas diversas)	10.370	7.778	7.087	10.315	8.496	8.494	75,0	82,4	0,5	-8,5
Pensiones asistenciales y ayudas a migrantes y familias	13.905	9.841	9.793	9.997	7.411	7.169	70,8	74,1	39,1	32,8
Prestaciones asistenciales	88.473	70.389	70.349	100.537	81.269	81.269	79,6	80,8	-12,0	-13,4
Tráfico aéreo regular Peníns.- Arch.Canarias y entre ellas	108.634	97.406	97.118	98.499	56.289	45.359	89,7	57,1	10,3	73,0
Tráfico aéreo regular Peníns.- Arch.Baleares y entre ellas	52.371	49.500	48.150	48.272	28.429	28.429	94,5	58,9	8,5	74,1
Bonificación a residentes en territ. no peninsular (viajes)	24.040	9.737	8.095	21.636	19.890	17.088	40,5	91,9	11,1	-51,0
Tráf.aéreo (Cana, Bale,Ceut, Mell,a Península y entre ellas)	8.000	7.996	7.996	-	-	-	100,0	-	-	-
Programas de Acción Social, infancia y familia	8.471	-	-	8.471	-	-	-	-	-	-
Fines de interés social (art.2 RD 825/1988) de 15 de julio	93.181	-	-	91.354	12.922	-	-	14,1	2,0	-
Indemnización Síndrome Tóxico (sent. sala 2ªTS 26-09-97)	60.101	60.101	60.101	60.101	60.101	60.101	100,0	100,0	-	-
Otros	139.815	96.808	91.981	186.541	115.058	94.316	69,2	61,7	-25,0	-15,9
TOTALES	2.252.165	1.795.853	1.734.918	2.224.473	1.781.466	1.628.802	79,7	80,1	1,2	0,8



Miles de euros

Exterior	2003			2002			PORCENTAJE DE REALIZACIÓN		TASAS DE VARIACION	
	CREDITOS TOTALES	OBLIGACIONES RECONOCIDAS	PAGOS REALIZADOS	CREDITOS TOTALES	OBLIGACIONES RECONOCIDAS	PAGOS REALIZADOS	2/1	5/4	1/4	2/5
	1	2	3	4	5	6				
Participación en Organismos Internacionales (As.Exteriores)	228.829	206.548	206.498	250.457	241.479	241.227	90,3	96,4	-8,6	-14,5
Cuotas de Asociac. y gastos particip. Organismos Internac.	26.698	22.326	22.268	23.209	17.068	16.333	83,6	73,5	15,0	30,8
Abono al Tesoro Público (difer.liquidac.Feoga-Garantía)	57.101	57.101	-	59.799	59.799	-	100,0	100,0	-4,5	-4,5
Contrib. a la OTAN y otros (Ueo, Namso, Ceuur, etc)	41.588	30.027	30.027	33.466	28.054	27.061	72,2	83,8	24,3	7,0
Contribuciones con Organismos Internacionales	6.820	6.273	5.787	5.535	4.862	4.561	92,0	87,8	23,2	29,0
Obligaciones y programas de cooperación internacional	6.369	2.587	2.556	5.772	4.952	4.491	40,6	85,8	10,3	-47,8
Aportación a la C.E.E. (recursos propios en base s/i.v.a.)	2.614.600	2.178.785	2.178.785	2.525.340	2.263.745	2.263.745	83,3	89,6	3,5	-3,8
Aportación a la C.E.E. (recurso propio P.n.b)	4.725.350	3.311.045	3.311.045	4.334.139	3.136.924	3.136.924	70,1	72,4	9,0	5,6
Aportación a la C.E.E.(recaudac.líquida de recursos propios)	1.010.100	733.533	733.533	1.109.468	777.599	777.599	72,6	70,1	-9,0	-5,7
Pens. Asistenc. para emigrant. y otras ayudas a migrantes	65.927	60.849	60.538	57.228	49.649	49.210	92,3	86,8	15,2	22,6
Financiación de participación en el C.e.r.n. (C.d.t.i)	46.543	46.543	46.543	46.470	46.470	46.470	100,0	100,0	0,2	0,2
Otros	16.856	14.889	13.918	18.709	15.777	15.083	88,3	84,3	-9,9	-5,6
TOTALES	8.846.781	6.670.506	6.611.498	8.469.592	6.646.378	6.582.704	75,4	78,5	4,5	0,4



PRESUPUESTO DE GASTOS
DISTRIBUCION DEL CAPITULO 6: INVERSIONES REALES
HASTA EL 30 DE NOVIEMBRE DE 2003

Miles de euros

SECCIONES	2003					2002					TASA DE VARIACION	
	CREDITOS TOTALES	COMPROMISOS DE GASTOS	% 2/1	OBLIGACIONES RECONOCIDAS	% 3/1	CREDITOS TOTALES	COMPROMISOS DE GASTOS	% 5/4	OBLIGACIONES RECONOCIDAS	% 6/4	1/4	3/6
CASA DE SU MAJESTAD EL REY	-	-	-	-	-	-	-	-	-	-	-	-
CORTES GENERALES	-	-	-	-	-	-	-	-	-	-	-	-
TRIBUNAL DE CUENTAS	931	459	49,3	459	49,3	1.599	900	56,3	900	56,3	-41,8	-49,0
TRIBUNAL CONSTITUCIONAL	732	479	65,4	258	35,2	1.064	1.035	97,3	490	46,1	-31,2	-47,3
CONSEJO DE ESTADO	301	296	98,3	222	73,8	210	208	99,0	154	73,3	43,3	44,2
DEUDA PÚBLICA	-	-	-	-	-	-	-	-	-	-	-	-
CLASES PASIVAS	-	-	-	-	-	-	-	-	-	-	-	-
CONSEJO GENERAL DEL PODER JUDICIAL	6.147	4.127	67,1	1.381	22,5	4.271	2.948	69,0	1.131	26,5	43,9	22,1
ASUNTOS EXTERIORES	60.158	37.594	62,5	34.699	57,7	32.241	17.225	53,4	14.977	46,5	86,6	131,7
JUSTICIA	78.472	70.277	89,6	41.252	52,6	77.566	67.327	86,8	30.363	39,1	1,2	35,9
DEFENSA	1.882.952	1.694.755	90,0	1.115.704	59,3	1.921.414	1.702.440	88,6	1.122.884	58,4	-2,0	-0,6
HACIENDA	58.985	52.399	88,8	29.257	49,6	54.917	47.818	87,1	21.756	39,6	7,4	34,5
INTERIOR	279.918	202.753	72,4	123.422	44,1	253.532	179.992	71,0	87.497	34,5	10,4	41,1
FOMENTO	3.408.429	3.008.224	88,3	2.536.552	74,4	3.294.341	2.756.415	83,7	2.156.009	65,4	3,5	17,7
EDUCACIÓN, CULTURA Y DEPORTE	46.595	38.702	83,1	21.364	45,9	45.505	38.603	84,8	22.538	49,5	2,4	-5,2
TRABAJO Y ASUNTOS SOCIALES	13.452	11.057	82,2	5.868	43,6	14.806	13.164	88,9	6.404	43,3	-9,1	-8,4
CIENCIA Y TECNOLOGÍA	47.543	38.726	81,5	13.194	27,8	40.942	26.694	65,2	13.210	32,3	16,1	-0,1
AGRICULTURA, PESCA Y ALIMENTACIÓN	200.188	140.576	70,2	69.156	34,5	206.033	155.396	75,4	70.809	34,4	-2,8	-2,3
ADMINISTRACIONES PÚBLICAS	27.539	23.147	84,1	12.807	46,5	20.371	17.436	85,6	9.313	45,7	35,2	37,5
MEDIO AMBIENTE	1.257.327	1.009.523	80,3	733.348	58,3	1.145.404	941.477	82,2	539.687	47,1	9,8	35,9
ECONOMÍA	29.103	21.021	72,2	11.011	37,8	27.983	19.189	68,6	9.456	33,8	4,0	16,4
PRESIDENCIA	8.252	7.115	86,2	4.534	54,9	7.930	6.778	85,5	3.424	43,2	4,1	32,4
SANIDAD Y CONSUMO	10.510	7.877	74,9	2.658	25,3	5.427	4.731	87,2	2.107	38,8	93,7	26,2
GASTOS DE DIVERSOS MINISTERIOS	183.114	48.932	26,7	34.570	18,9	181.988	36.875	20,3	14.204	7,8	0,6	143,4
ENTES TERRITORIALES	-	-	-	-	-	-	-	-	-	-	-	-
FONDO DE COMPENSACIÓN INTERTERRIT.	-	-	-	-	-	-	-	-	-	-	-	-
RELACIONES FINANCIERAS CON LA U. E.	-	-	-	-	-	-	-	-	-	-	-	-
FONDO DE CONTINGENCIA	-	-	-	-	-	-	-	-	-	-	-	-
TOTALES	7.600.648	6.418.039	84,4	4.791.716	63,0	7.337.544	6.036.651	82,3	4.127.313	56,2	3,6	16,1



PRESUPUESTO DE GASTOS
DISTRIBUCION DEL CAPITULO 7: TRANSFERENCIAS DE CAPITAL
HASTA EL 30 DE NOVIEMBRE DE 2003

Miles de euros

SECCIONES	2003			2002			PORCENTAJE DE REALIZACIÓN		TASAS DE VARIACION		
	CREDITOS TOTALES	OBLIGACIONES RECONOCIDAS	PAGOS REALIZADOS	CREDITOS TOTALES	OBLIGACIONES RECONOCIDAS	PAGOS REALIZADOS	2/1	5/4	1/4	2/5	
	1	2	3	4	5	6					
CASA DE SU MAJESTAD EL REY	-	-	-	-	-	-	-	-	-	-	-
CORTES GENERALES	-	-	-	-	-	-	-	-	-	-	-
TRIBUNAL DE CUENTAS	-	-	-	-	-	-	-	-	-	-	-
TRIBUNAL CONSTITUCIONAL	-	-	-	-	-	-	-	-	-	-	-
CONSEJO DE ESTADO	-	-	-	-	-	-	-	-	-	-	-
DEUDA PÚBLICA	-	-	-	-	-	-	-	-	-	-	-
CLASES PASIVAS	-	-	-	-	-	-	-	-	-	-	-
CONSEJO GENERAL DEL PODER JUDICIAL	-	-	-	-	-	-	-	-	-	-	-
ASUNTOS EXTERIORES	44.006	40.339	34.837	41.989	38.491	35.072	91,7	91,7	4,8	4,8	
JUSTICIA	2.801	68	68	2.993	2.778	672	2,4	92,8	-6,4	-97,6	
DEFENSA	69.991	69.991	62.521	45.756	45.756	38.141	100,0	100,0	53,0	53,0	
HACIENDA	94.835	78.311	74.738	74.620	69.908	66.652	82,6	93,7	27,1	12,0	
INTERIOR	7.664	4.675	4.435	7.046	4.441	3.821	61,0	63,0	8,8	5,3	
FOMENTO	1.524.027	1.145.816	1.042.099	1.429.751	1.099.022	1.012.035	75,2	76,9	6,6	4,3	
EDUCACIÓN, CULTURA Y DEPORTE	433.194	375.624	342.606	383.179	322.626	289.832	86,7	84,2	13,1	16,4	
TRABAJO Y ASUNTOS SOCIALES	77.894	52.754	52.051	57.447	43.956	35.394	67,7	76,5	35,6	20,0	
CIENCIA Y TECNOLOGÍA	991.780	736.671	677.259	978.228	630.639	578.156	74,3	64,5	1,4	16,8	
AGRICULTURA, PESCA Y ALIMENTACIÓN	726.639	600.110	517.986	718.160	548.662	515.103	82,6	76,4	1,2	9,4	
ADMINISTRACIONES PÚBLICAS	191.791	129.614	123.034	210.815	130.710	111.527	67,6	62,0	-9,0	-0,8	
MEDIO AMBIENTE	264.888	160.854	145.444	256.606	205.752	172.683	60,7	80,2	3,2	-21,8	
ECONOMÍA	1.054.118	936.361	865.728	1.027.886	871.865	793.833	88,8	84,8	2,6	7,4	
PRESIDENCIA	22.833	20.930	19.027	24.190	22.175	20.159	91,7	91,7	-5,6	-5,6	
SANIDAD Y CONSUMO	116.721	106.992	84.657	517.800	127.646	121.541	91,7	24,7	-77,5	-16,2	
GASTOS DE DIVERSOS MINISTERIOS	59.048	54.127	49.207	56.749	52.022	47.269	91,7	91,7	4,1	4,0	
ENTES TERRITORIALES	132.462	36.114	36.114	120.225	14.837	14.837	27,3	12,3	10,2	143,4	
FONDOS DE COMPENSACIÓN INTERTERRIT.	1.237.230	787.311	620.965	1.206.779	389.225	340.741	63,6	32,3	2,5	102,3	
RELACIONES FINANCIERAS CON LA U. E.	146.000	102.200	102.200	116.999	86.798	86.798	70,0	74,2	24,8	17,7	
FONDO DE CONTINGENCIA	-	-	-	-	-	-	-	-	-	-	-
TOTALES	7.197.922	5.438.862	4.854.976	7.277.218	4.707.309	4.284.266	75,6	64,7	-1,1	15,5	



PRESUPUESTO DE GASTOS
CAPITULO 7: TRANSFERENCIAS DE CAPITAL
HASTA EL 30 DE NOVIEMBRE DE 2003

Miles de euros

ARTICULOS	2003			2002			PORCENTAJE DE REALIZACION				TASAS DE VARIACION		
	CREDITOS TOTALES	OBLIGACIONES RECONOCIDAS	PAGOS REALIZADOS	CREDITOS TOTALES	OBLIGACIONES RECONOCIDAS	PAGOS REALIZADOS	2/1	3/1	5/4	6/4	1/4	2/5	3/6
	1	2	3	4	5	6							
A organismos autónomos	1.274.772	1.144.153	1.027.609	1.244.273	1.152.563	1.010.291	89,8	80,6	92,6	81,2	2,5	-0,7	1,7
A la Seguridad Social	50.413	43.321	43.321	502.987	109.258	104.750	85,9	85,9	21,7	20,8	-90,0	-60,3	-58,6
A fundaciones estatales	16.163	4.466	4.435	4.953	4.924	4.829	27,6	27,4	99,4	97,5	226,3	-9,3	-8,2
A sociedades mercantiles estatales, EE. EE. y otros OO. PP.	1.427.213	1.296.305	1.193.519	1.382.614	1.239.295	1.149.747	90,8	83,6	89,6	83,2	3,2	4,6	3,8
A comunidades autónomas	2.034.689	1.276.163	1.037.265	2.001.280	754.505	652.951	62,7	51,0	37,7	32,6	1,7	69,1	58,9
A corporaciones locales	298.643	135.888	128.975	260.136	119.905	105.176	45,5	43,2	46,1	40,4	14,8	13,3	22,6
A empresas privadas	1.171.492	977.690	893.074	1.239.063	887.351	832.768	83,5	76,2	71,6	67,2	-5,5	10,2	7,2
A familias e instituciones sin fines de lucro	755.300	439.764	405.695	511.042	340.883	325.693	58,2	53,7	66,7	63,7	47,8	29,0	24,6
Al exterior	169.237	121.112	121.083	130.870	98.625	98.061	71,6	71,5	75,4	74,9	29,3	22,8	23,5
TOTALES	7.197.922	5.438.862	4.854.976	7.277.218	4.707.309	4.284.266	75,6	67,4	64,7	58,9	-1,1	15,5	13,3



Miles de euros

Organismos autónomos	2003			2002			PORCENTAJE DE REALIZACIÓN		TASAS DE VARIACION	
	CREDITOS TOTALES	OBLIGACIONES RECONOCIDAS	PAGOS REALIZADOS	CREDITOS TOTALES	OBLIGACIONES RECONOCIDAS	PAGOS REALIZADOS	2/1	5/4	1/4	2/5
	1	2	3	4	5	6				
Agencia Española de Cooperación Internacional (Ong)	32.004	29.337	26.670	28.287	25.930	23.572	91,7	91,7	13,1	13,1
Centro de estudios y experimentac.de Obras Públicas (Cedex)	6.834	6.265	5.695	5.409	4.958	4.508	91,7	91,7	26,3	26,4
Consejo Superior de Deportes	36.744	33.682	30.620	34.044	31.207	28.370	91,7	91,7	7,9	7,9
OO.AA.adscritos a la D.G OO.HH	69.560	63.764	58.140	104.939	104.839	99.979	91,7	99,9	-33,7	-39,2
Gerencia de Infraestruc. y equipamientos de Educ. y Cultura	187.432	172.115	156.470	163.331	149.737	129.211	91,8	91,7	14,8	14,9
Consejo Superior de Investigaciones Científicas	36.803	33.736	30.669	33.993	33.993	28.328	91,7	100,0	8,3	-0,8
Centro Investigac.Energ.Medioamb.y Tecnológ.(Ciemat)	8.902	8.160	6.676	7.032	7.032	5.274	91,7	100,0	26,6	16,0
Instituto Geológico y Minero de España (Igme)	8.690	7.966	7.242	8.276	8.276	6.897	91,7	100,0	5,0	-3,7
Ins.Nac. de Investigac. y Tecnológ. Agraria y Alimen. (Inia)	23.461	21.506	19.551	22.237	21.713	18.531	91,7	97,6	5,5	-1,0
Fondo Español de Garantía Agraria (Fega)	39.847	36.526	33.206	17.114	15.688	14.262	91,7	91,7	132,8	132,8
Ins.para la reestruc.minería,carbón y desarr.comarcas minera	299.077	277.170	255.262	305.452	298.451	243.871	92,7	97,7	-2,1	-7,1
Parques Nacionales	75.811	63.176	63.176	72.615	60.137	54.123	83,3	82,8	4,4	5,1
Instituto de Salud Carlos III	37.647	37.647	31.372	48.732	48.732	42.774	100,0	100,0	-22,7	-22,7
Museo Nacional Centro de Arte Reina Sofía	31.460	28.839	26.217	20.446	18.742	17.039	91,7	91,7	53,9	53,9
Consejo de Administración del Patrimonio Nacional	22.683	20.792	18.902	24.040	22.037	20.034	91,7	91,7	-5,6	-5,6
Instituto de Turismo de España	51.841	51.841	38.201	41.381	37.972	34.089	100,0	91,8	25,3	36,5
Biblioteca Nacional	14.575	13.360	12.145	15.025	13.773	12.521	91,7	91,7	-3,0	-3,0
Instituto Nacional de las Artes Escénicas y de la Música	25.290	20.433	18.575	23.548	21.641	19.733	80,8	91,9	7,4	-5,6
Fondo reg. y org. mercado prod. pesca y cult. marinos (From)	12.642	11.432	10.422	11.760	9.800	9.800	90,4	83,3	7,5	16,7
Instituto Español de Oceanografía (leo)	14.898	13.656	12.415	15.927	15.927	13.272	91,7	100,0	-6,5	-14,3
I.n.t.a. y Canal de experiencias hidrodinámicas (Pardo)	43.460	43.460	36.472	43.725	43.725	36.617	100,0	100,0	-0,6	-0,6
Fondo Nacional Desarrollo investigación científica y técnica	78.000	47.060	37.026	66.272	34.014	30.858	60,3	51,3	17,7	38,4
Instituto Nacional de Estadística	87.065	79.809	72.554	98.308	97.459	96.610	91,7	99,1	-11,4	-18,1
Otros	30.046	22.421	19.931	32.380	26.780	20.018	74,6	82,7	-7,2	-16,3
TOTALES	1.274.772	1.144.153	1.027.609	1.244.273	1.152.563	1.010.291	89,8	92,6	2,5	-0,7



Miles de euros

Seguridad social	2003			2002			PORCENTAJE DE REALIZACION		TASAS DE VARIACION	
	CREDITOS TOTALES	OBLIGACIONES RECONOCIDAS	PAGOS REALIZADOS	CREDITOS TOTALES	OBLIGACIONES RECONOCIDAS	PAGOS REALIZADOS	2/1	5/4	1/4	2/5
	1	2	3	4	5	6				
Aportac.del Estado a la Tesor.de la Seguridad Social (Ings)	13.632	12.496	12.496	468.185	78.031	78.031	91,7	16,7	-97,1	-84,0
Aportac.del Estado a la Tesor.de la Seguridad Social (Ism)	6.150	1.555	1.555	4.453	878	478	25,3	19,7	38,1	77,1
Imserso.Servicios Sociales. ley 24/97	30.631	29.270	29.270	30.349	30.349	26.241	95,6	100,0	0,9	-3,6
TOTALES	50.413	43.321	43.321	502.987	109.258	104.750	85,9	21,7	-90,0	-60,3



Miles de euros

Fundaciones estatales	2003			2002			PORCENTAJE DE REALIZACION		TASAS DE VARIACION	
	CREDITOS TOTALES	OBLIGACIONES RECONOCIDAS	PAGOS REALIZADOS	CREDITOS TOTALES	OBLIGACIONES RECONOCIDAS	PAGOS REALIZADOS	2/1	5/4	1/4	2/5
	1	2	3	4	5	6				
Agencia Nacional de evaluación de la calidad y acreditación	11.610	9	9	-	-	-	0,1	-	-	-
Fundac. Desarrollo Investigac. en Genómica y Proteónica	1.803	1.803	1.803	1.803	1.803	1.803	100,0	100,0	-	-
Fundac. Ciencia y Tecno. Actuaciones programa Nac.difusión	1.803	1.803	1.803	1.803	1.803	1.803	100,0	100,0	-	-
Fundac. Observ. de Prospectiva tecnológica Industrial (Opti)	721	661	661	721	721	661	91,7	100,0	-	-8,3
Otros	226	190	159	626	597	562	84,1	95,4	-63,9	-68,2
TOTALES	16.163	4.466	4.435	4.953	4.924	4.829	27,6	99,4	226,3	-9,3



Miles de euros

Sdades. mercant. estat., EE.EE. y otros OO.PP.	2003			2002			PORCENTAJE DE REALIZACION		TASAS DE VARIACION	
	CREDITOS TOTALES	OBLIGACIONES RECONOCIDAS	PAGOS REALIZADOS	CREDITOS TOTALES	OBLIGACIONES RECONOCIDAS	PAGOS REALIZADOS	2/1	5/4	1/4	2/5
	1	2	3	4	5	6				
Centro Nacional de Inteligencia (Cni)	24.602	24.602	24.602	-	-	-	100,0	-	-	-
Agencia Estatal de Administración Tributaria	76.129	72.580	69.261	71.488	68.233	64.977	95,3	95,4	6,5	6,4
Subv.de intereses por préstamo de líneas de mediación (lco)	36.179	23.144	19.788	24.040	14.281	14.281	64,0	59,4	50,5	62,1
Universidades (invers.en educación nacional a distancia)	6.314	5.788	5.262	6.190	5.675	5.159	91,7	91,7	2,0	2,0
Instituto Español de Comercio Exterior (I.c.e.x.)	158.030	144.861	131.691	156.029	130.024	130.024	91,7	83,3	1,3	11,4
Cª Española de Refianzamiento S.A. (Cersa)	7.216	6.013	5.412	5.773	4.811	4.330	83,3	83,3	25,0	25,0
Aportac.patrimonial al Centro desarr.tecno.Industrial (Cdti)	33.762	30.948	28.135	32.154	32.154	26.795	91,7	100,0	5,0	-3,8
Inst.para la Diversificación y Ahorro Energía (Idae)	16.711	15.319	13.926	16.384	16.384	13.653	91,7	100,0	2,0	-6,5
Inst. para la Diversificación y Ahorro Energía (para Paee)	22.093	20.252	18.411	22.093	20.252	18.411	91,7	91,7	-	-
Cdti, para programa fomento innovación tecnológica	13.222	12.120	11.019	13.222	13.222	11.019	91,7	100,0	-	-8,3
Red Nacional de Ferrocarriles Españoles (Renfe)	653.586	599.206	544.829	672.797	616.549	560.563	91,7	91,6	-2,9	-2,8
Ferrocarriles de vía Estrecha (Feve)	26.040	23.870	21.700	24.040	22.037	20.034	91,7	91,7	8,3	8,3
Correos y Telégrafos	85.344	78.232	71.120	85.344	78.232	71.120	91,7	91,7	-	-
Sdad.Estat.de Salvamento y Seguridad Marítima (Sasemar)	18.932	17.354	15.777	18.030	16.528	15.025	91,7	91,7	5,0	5,0
Primas a la Construcción Naval	24.489	24.129	23.551	20.374	9.164	9.164	98,5	45,0	20,2	163,3
Sociedad Estatal Barcelona Holding Olímpico (Holsa)	55.970	51.306	46.642	53.817	49.332	44.848	91,7	91,7	4,0	4,0
Instituto Cervantes	12.002	11.002	8.167	10.613	9.729	8.926	91,7	91,7	13,1	13,1
C.d.t.i. (Participación en programas espaciales)	120.203	120.203	120.203	117.197	117.197	117.197	100,0	100,0	2,6	2,6
Otros	36.389	15.376	14.023	33.029	15.491	14.221	42,3	46,9	10,2	-0,7
TOTALES	1.427.213	1.296.305	1.193.519	1.382.614	1.239.295	1.149.747	90,8	89,6	3,2	4,6



Miles de euros

Comunidades Autónomas	2003			2002			PORCENTAJE DE REALIZACIÓN		TASAS DE VARIACION	
	CREDITOS TOTALES	OBLIGACIONES RECONOCIDAS	PAGOS REALIZADOS	CREDITOS TOTALES	OBLIGACIONES RECONOCIDAS	PAGOS REALIZADOS	2/1	5/4	1/4	2/5
	1	2	3	4	5	6				
País Vasco	-	-	-	-	-	-	-	-	-	-
Cataluña	-	-	-	-	-	-	-	-	-	-
Galicia	155.275	47.575	47.575	140.595	33.787	23.664	30,6	24,0	10,4	40,8
Andalucía	377.548	377.548	221.811	360.521	-	-	100,0	-	4,7	-
Asturias	42.571	-	-	37.577	-	-	-	-	13,3	-
Cantabria	9.532	1.301	488	9.892	730	730	13,6	7,4	-3,6	78,2
La Rioja	-	-	-	-	-	-	-	-	-	-
Murcia	39.917	15.600	15.600	38.635	23.404	23.404	39,1	60,6	3,3	-33,3
Valencia	58.069	24.566	24.566	56.931	24.255	24.255	42,3	42,6	2,0	1,3
Aragón	-	-	-	-	-	-	-	-	-	-
Castilla-La Mancha	71.771	49.795	49.795	68.117	13.244	13.244	69,4	19,4	5,4	276,0
Canarias	41.573	17.871	16.072	34.037	15.345	15.345	43,0	45,1	22,1	16,5
Navarra	-	-	-	-	-	-	-	-	-	-
Extremadura	76.569	2.899	2.899	73.315	26.430	2.203	3,8	36,0	4,4	-89,0
Baleares	-	-	-	-	-	-	-	-	-	-
Madrid	-	-	-	-	-	-	-	-	-	-
Castilla-León	68.176	43.168	37.018	61.247	20.837	20.837	63,3	34,0	11,3	107,2
Melilla	7.387	3.159	3.159	6.915	-	-	42,8	-	6,8	-
Ceuta	7.387	7.387	5.540	6.915	5.367	4.071	100,0	77,6	6,8	37,6
Remodelación de barrios en Barcelona e inundac.en Badajoz	7.212	-	-	5.952	-	-	-	-	21,2	-
Adquisición y Rehabilitación de Viviendas	176.700	85.485	80.536	210.202	128.508	126.748	48,4	61,1	-15,9	-33,5
Para financ. proyectos de invers.en la provincia de Teruel	15.025	-	-	15.025	-	-	-	-	-	-
Remodelación Barrios de Madrid	9.616	9.616	7.212	9.616	7.212	7.212	100,0	75,0	-	33,3
Plan de Modernización de Comercio Interior	9.015	-	-	9.015	-	-	-	-	-	-
Construcc.y rehabilitación de viviendas de protecc.oficial	26.713	3.786	3.786	27.343	8.835	8.835	14,2	32,3	-2,3	-57,1
Remodelación de barrios en Barcelona(San Cosme y Gobernador)	4.808	-	-	4.808	-	-	-	-	-	-
Gener.de Cataluña(infraestr.transporte metrop.Barcelona)	26.916	-	-	25.513	-	-	-	-	5,5	-



Miles de euros

Comunidades Autónomas	2003			2002			PORCENTAJE DE REALIZACIÓN		TASAS DE VARIACION	
	CREDITOS TOTALES	OBLIGACIONES RECONOCIDAS	PAGOS REALIZADOS	CREDITOS TOTALES	OBLIGACIONES RECONOCIDAS	PAGOS REALIZADOS	2/1	5/4	1/4	2/5
	1	2	3	4	5	6				
C.A de Madrid (infraestructuras transporte metropolitano)	36.061	27.046	27.046	36.061	-	-	75,0	-	-	-
Para financiar expropiaciones s/convenio con la CA Canarias	24.040	-	-	24.040	-	-	-	-	-	-
Para obras prefinanciadas del convenio con la CA Canarias	16.277	14.921	13.564	-	-	-	91,7	-	-	-
Gener. Valenciana (infraestr.ferrocarr.metrop. de Valencia)	14.901	-	-	14.124	-	-	-	-	5,5	-
Creac.de plazas a personas con Alzheimer y otras demencias	4.000	2.000	2.000	-	-	-	50,0	-	-	-
Plan Gerontológico	16.169	8.084	8.084	11.169	5.584	5.584	50,0	50,0	44,8	44,8
Plan de consolidación y competitividad de la Pyme	60.101	55.335	54.583	60.101	48.479	44.193	92,1	80,7	-	14,1
C.A Castilla-León (Autovia León-Burgos)	5.710	-	-	11.527	-	-	-	-	-50,5	-
Plan único de obras y servicios de Cataluña (Puosc)	19.436	19.436	14.577	19.436	19.436	14.577	100,0	100,0	-	-
Plan Nac.de suelos contaminados y resid. urbanos especiales	26.944	6.461	4.488	31.144	11.815	8.857	24,0	37,9	-13,5	-45,3
Convenios con CC.AA. para medidas de desarrollo rural.	36.234	30.925	17.000	7.813	7.813	-	85,3	100,0	-	295,8
Desarrollo y ordenación de bosques en zonas rurales	6.690	-	-	6.032	3.290	215	-	54,5	10,9	-
Convenio con el Gobierno de Canarias	15.987	-	-	-	-	-	-	-	-	-
Ayudas para obras de infraestructura y de equipamiento	19.100	19.100	17.441	20.158	16.126	16.126	100,0	80,0	-5,2	18,4
Medidas de sanidad,aliment.y control de las ETTs de animales	1.759	-	-	9.478	1.383	99	-	14,6	-81,4	-
Generalitat de Cataluña, financiación de traspasos	2.711	-	-	2.711	2.566	460	-	94,7	-	-
Fondo Nac.para el desarrollo investigac.científica y técnica	11.467	81.057	68.664	119.694	47.287	45.678	-	39,5	-90,4	71,4
Colaboración con CC.AA. Reales decretos enseñanzas minimas	26.744	22.817	19.477	14.955	11.348	8.765	85,3	75,9	78,8	101,1
C.A. de Pais Vasco (infraest. transporte.metrop.de Bilbao)	809	809	809	5.955	5.822	5.822	100,0	97,8	-86,4	-86,1
Tec.de la inf.y las com.y actu.desarr.sdad.de infor.(profit)	3.988	2.523	2.166	4.658	926	666	63,3	19,9	-14,4	172,5
Apoyo a las invers. de Cooperativas y Sdades Laborales	4.740	4.740	4.384	3.105	3.105	2.843	100,0	100,0	52,7	52,7
Gestión sostenible de montes públicos	7.521	3.559	-	6.781	6.492	95	47,3	95,7	10,9	-45,2
Cantabria (Financ.Hospital Univers.Marques de Valdecilla)	63.940	55.948	39.963	-	-	-	87,5	-	-	-
Asturias (Rehabilitación Universidad laboral de Gijón)	12.020	-	-	-	-	-	-	-	-	-
Programa de Fomento de la Investigación Técnica (Profit)	1.250	1.787	1.787	2.700	515	515	-	19,1	-53,7	247,0
Aragón (Financiar proyectos de inversión)	9.000	-	-	-	-	-	-	-	-	-
Creación de plazas de atención a menores de 3 años	7.000	3.500	3.500	-	-	-	50,0	-	-	-



Miles de euros

Comunidades Autónomas	2003			2002			PORCENTAJE DE REALIZACIÓN		TASAS DE VARIACION	
	CREDITOS TOTALES	OBLIGACIONES RECONOCIDAS	PAGOS REALIZADOS	CREDITOS TOTALES	OBLIGACIONES RECONOCIDAS	PAGOS REALIZADOS	2/1	5/4	1/4	2/5
	1	2	3	4	5	6				
Programas ciudades digitales	8.285	1.800	-	1.532	-	-	21,7	-	-	-
Diversificación y medidas colaterales del Sector pesquero	17.358	12.000	12.000	10.508	4.508	-	69,1	42,9	65,2	166,2
Patrimonio natural y paisaje	2.201	-	-	1.985	492	106	-	24,8	10,9	-
Selvicultura contra incendios Forestales (Papif)	11.319	2.480	-	10.206	8.173	295	21,9	80,1	10,9	-69,7
Convenio con la Rioja	12.020	8.259	8.259	12.020	9.015	9.015	68,7	75,0	-	-8,4
Red Natura 2000	4.403	-	-	3.970	984	212	-	24,8	10,9	-
A Xunta de Galicia para financ.la catastrofe del Préstige	4.000	4.000	4.000	-	-	-	100,0	-	-	-
Incorporación de remanentes de crédito (diversos años)	281.455	196.442	196.442	312.082	225.826	212.988	69,8	72,4	-9,8	-13,0
Otros	7.269	1.378	974	35.164	5.566	5.292	19,0	15,8	-79,3	-75,2
TOTALES	2.034.689	1.276.163	1.037.265	2.001.280	754.505	652.951	62,7	37,7	1,7	69,1



Miles de euros

Corporaciones locales	2003			2002			PORCENTAJE DE REALIZACIÓN		TASAS DE VARIACION	
	CREDITOS TOTALES	OBLIGACIONES RECONOCIDAS	PAGOS REALIZADOS	CREDITOS TOTALES	OBLIGACIONES RECONOCIDAS	PAGOS REALIZADOS	2/1	5/4	1/4	2/5
	1	2	3	4	5	6				
Diputac, cabildos,consejos insulares y ayunt.Ceuta y Melilla	135.324	83.158	81.437	136.424	84.310	71.881	61,5	61,8	-0,8	-1,4
Conv.Mª de Fomento y Educación act s/patrimonio hist.Español	17.515	661	-	24.931	156	156	3,8	0,6	-29,7	-
Cambio de Titularidad de Carreteras Estatales a vías urbanas	60.195	6.660	4.451	11.455	-	-	11,1	-	-	-
Plan Integral de Calidad en Turismo	16.441	6.061	5.461	15.170	751	451	36,9	5,0	8,4	-
Convenios con Ayuntamientos de la Cuenca del Ebro	12.828	5.696	5.322	5.290	353	353	44,4	6,7	142,5	-
Reparac.de daños causados por lluvias y temporales en CC.AA	27.900	20.278	20.278	54.324	26.333	24.491	72,7	48,5	-48,6	-23,0
Reparac.de daños en relac.con el accid.del buque"Prestige"	8.500	6.164	6.164	-	-	-	72,5	-	-	-
Otros	19.940	7.210	5.862	12.542	8.002	7.844	36,2	63,8	59,0	-9,9
TOTALES	298.643	135.888	128.975	260.136	119.905	105.176	45,5	46,1	14,8	13,3



Miles de euros

Empresas privadas	2003			2002			PORCENTAJE DE REALIZACIÓN		TASAS DE VARIACION	
	CREDITOS TOTALES	OBLIGACIONES RECONOCIDAS	PAGOS REALIZADOS	CREDITOS TOTALES	OBLIGACIONES RECONOCIDAS	PAGOS REALIZADOS	2/1	5/4	1/4	2/5
	1	2	3	4	5	6				
Empresas localizadas en zonas de promoción económica	268.514	244.620	239.270	268.514	211.705	200.119	91,1	78,8	-	15,5
Programa Fomento de la Investigación Técnica (Profit)	57.511	34.598	33.645	56.633	32.896	29.891	60,2	58,1	1,6	5,2
Primas a la construcción naval	12.936	11.149	11.149	26.445	11.125	11.125	86,2	42,1	-51,1	0,2
Compensac. intereses de préstamos para la Construc.Naval	152.887	143.212	130.359	133.256	81.547	77.236	93,7	61,2	14,7	75,6
Mejora de la org.de la producc.y reordenac.sector productivo	75.368	59.075	23.266	56.655	51.035	50.147	78,4	90,1	33,0	15,8
Fomento de la Innovación Tecnológica	13.598	13.106	11.401	12.402	12.184	11.842	96,4	98,2	9,6	7,6
Exploración, Ordenación y Seguridad Minera	8.960	3.258	2.815	8.960	796	796	36,4	8,9	-	-
Modernización de explotaciones	121.423	118.677	115.441	125.229	115.054	113.615	97,7	91,9	-3,0	3,1
Acción específica. Flota que faenaba en aguas de Marruecos	42.460	22.852	10.317	71.800	59.478	58.462	53,8	82,8	-40,9	-61,6
Apoyo financ.por daños ocasionados por la sequía(varios Rdl)	25.808	11.445	11.445	17.322	8.659	7.450	44,3	50,0	49,0	32,2
Mejora de la calidad de la producción Agraria	16.028	16.004	15.356	15.927	13.907	13.907	99,9	87,3	0,6	15,1
Programas de medidas mejora del sector transp.por carretera	27.386	22.934	22.484	28.246	22.290	8.925	83,7	78,9	-3,0	2,9
Medidas de Acompañamiento de la P.a.c.	81.166	81.146	81.144	96.190	95.987	88.921	100,0	99,8	-15,6	-15,5
Sanidad de la Producción agraria.	58.866	49.569	48.950	56.196	38.055	37.360	84,2	67,7	4,8	30,3
Acción de Formac.(uso internet e industria de la informac.)	9.804	4.055	3.664	7.992	1.117	1.117	41,4	14,0	22,7	263,0
Fomento de industrialización agroalimentaria	42.802	37.190	37.164	43.921	36.923	36.764	86,9	84,1	-2,5	0,7
Fomento asociacionismo agrario	22.795	19.034	17.119	19.142	11.203	10.717	83,5	58,5	19,1	69,9
Programa operativo lfop	50.882	25.711	20.651	80.477	37.530	34.027	50,5	46,6	-36,8	-31,5
Téc.de la inf.y las com.y actu.desarr.sdad.de infor.(profit)	33.551	21.687	19.290	34.188	14.553	10.780	64,6	42,6	-1,9	49,0
Promoción y diversificación de economía rural	33.181	30.060	30.060	29.430	-	-	90,6	-	12,7	-
Otros	15.566	8.308	8.084	50.138	31.307	29.567	53,4	62,4	-69,0	-73,5
TOTALES	1.171.492	977.690	893.074	1.239.063	887.351	832.768	83,5	71,6	-5,5	10,2



Miles de euros

Familias e instituciones sin fines de lucro	2003			2002			PORCENTAJE DE REALIZACIÓN		TASAS DE VARIACION	
	CREDITOS TOTALES	OBLIGACIONES RECONOCIDAS	PAGOS REALIZADOS	CREDITOS TOTALES	OBLIGACIONES RECONOCIDAS	PAGOS REALIZADOS	2/1	5/4	1/4	2/5
	1	2	3	4	5	6				
Ayuda estatal directa, entrada adquisición vivienda (Aede)	143.032	125.578	125.578	41.927	26.194	24.430	87,8	62,5	241,1	-
Subsidiación de interes de préstamos	187.359	143.954	119.573	155.277	132.510	129.802	76,8	85,3	20,7	8,6
Patronatos Provinciales	11.109	592	-	8.404	2.246	2.180	5,3	26,7	32,2	-73,6
Becas y ayudas, formación, perfecc. y movilidad profesores	134.524	90.512	86.816	121.160	79.539	77.352	67,3	65,6	11,0	13,8
Programa fomento de la Investigación Técnica (Profit)	19.985	16.725	15.851	21.906	9.166	7.983	83,7	41,8	-8,8	82,5
Fondo nacional desarrollo investigación científica y técnica	161.879	21.060	19.683	79.741	50.879	46.656	13,0	63,8	103,0	-58,6
Indemnizaciones y compensaciones derivadas ley 43/98	13.981	834	834	2.470	1.070	1.070	6,0	43,3	-	-22,1
Plan de Promoc.de la Innov.en calidad y seguridad industrial	11.442	10.478	9.845	9.442	6.862	6.862	91,6	72,7	21,2	52,7
Téc.de la inf.y las com.y actu.desarr.sdad.de infor.(Profit)	14.141	5.000	4.679	18.036	6.442	4.918	35,4	35,7	-21,6	-22,4
Subv relac.con la promoción de la Sociedad de la Información	6.545	1.876	1.310	4.802	441	441	28,7	9,2	36,3	-
Subvenciones relacionadas con el programa Arte	13.588	1.026	974	15.025	6.050	5.851	7,6	40,3	-9,6	-83,0
Otros	37.715	22.129	20.552	32.852	19.484	18.148	58,7	59,3	14,8	13,6
TOTALES	755.300	439.764	405.695	511.042	340.883	325.693	58,2	66,7	47,8	29,0



Miles de euros

Exterior	2003			2002			PORCENTAJE DE REALIZACIÓN		TASAS DE VARIACION	
	CREDITOS TOTALES	OBLIGACIONES RECONOCIDAS	PAGOS REALIZADOS	CREDITOS TOTALES	OBLIGACIONES RECONOCIDAS	PAGOS REALIZADOS	2/1	5/4	1/4	2/5
	1	2	3	4	5	6				
Fondo Europeo de desarrollo (Fed)	146.000	102.200	102.200	116.999	86.798	86.798	70,0	74,2	24,8	17,7
EUMETSAT (Contribución Española en Msg, Eps y Mtp)	15.025	12.939	12.939	8.225	8.000	8.000	86,1	97,3	82,7	61,7
Otros	8.212	5.973	5.944	5.646	3.827	3.263	72,7	67,8	45,4	56,1
TOTALES	169.237	121.112	121.083	130.870	98.625	98.061	71,6	75,4	29,3	22,8



PRESUPUESTO DE GASTOS
TRANSFERENCIAS A LAS COMUNIDADES AUTONOMAS
HASTA EL 30 DE NOVIEMBRE DE 2003

Miles de euros

COMUNIDADES AUTONOMAS	TRANSFERENCIAS CORRIENTES								TRANSFERENCIAS DE CAPITAL							
	2003		2002		PORCENTAJE		TASAS VARIACION		2003		2002		PORCENTAJE		TASAS VARIACION	
	CREDITOS TOTALES	OBLIGAC. RECONOC.	CREDITOS TOTALES	OBLIGAC. RECONOC.	2/1	4/3	1/3	2/4	CREDITOS TOTALES	OBLIGAC. RECONOC.	CREDITOS TOTALES	OBLIGAC. RECONOC.	6/5	8/7	5/7	6/8
País Vasco	-	-	-	-	-	-	-	-	-	-	-	-	-	-	-	-
Cataluña	1.973.666	1.809.194	1.894.127	1.736.283	91,7	91,7	4,2	4,2	-	-	-	-	-	-	-	-
Galicia	2.650.103	2.429.261	2.549.898	2.337.407	91,7	91,7	3,9	3,9	155.275	47.575	140.595	33.787	30,6	24,0	10,4	40,8
Andalucía	6.441.947	5.905.118	6.222.306	5.703.780	91,7	91,7	3,5	3,5	377.548	377.548	360.521	-	100,0	-	4,7	-
Asturias	787.918	722.258	761.054	697.633	91,7	91,7	3,5	3,5	42.571	-	37.577	-	-	-	13,3	-
Cantabria	503.889	461.899	483.897	443.572	91,7	91,7	4,1	4,1	9.532	1.301	9.892	730	13,6	7,4	-3,6	78,2
La Rioja	275.261	252.322	229.019	209.934	91,7	91,7	20,2	20,2	-	-	-	-	-	-	-	-
Murcia	803.067	736.144	765.735	701.924	91,7	91,7	4,9	4,9	39.917	15.600	38.635	23.404	39,1	60,6	3,3	-33,3
Valencia	1.911.870	1.752.548	1.827.895	1.675.570	91,7	91,7	4,6	4,6	58.069	24.566	56.931	24.255	42,3	42,6	2,0	1,3
Aragón	803.616	736.648	748.346	685.984	91,7	91,7	7,4	7,4	-	-	-	-	-	-	-	-
Castilla-La Mancha	1.712.449	1.569.745	1.645.971	1.508.806	91,7	91,7	4,0	4,0	71.771	49.795	68.117	13.244	69,4	19,4	5,4	276,0
Canarias	2.334.312	2.139.786	2.254.407	2.066.540	91,7	91,7	3,5	3,5	41.573	17.871	34.037	15.345	43,0	45,1	22,1	16,5
Navarra	-	-	-	-	-	-	-	-	-	-	-	-	-	-	-	-
Extremadura	1.402.645	1.285.758	1.354.821	1.241.920	91,7	91,7	3,5	3,5	76.569	2.899	73.315	26.430	3,8	36,0	4,4	-89,0
Baleares	-	-	-	-	-	-	-	-	-	-	-	-	-	-	-	-
Madrid	-	-	-	-	-	-	-	-	-	-	-	-	-	-	-	-
Castilla-León	2.232.824	2.046.755	2.129.175	1.951.744	91,7	91,7	4,9	4,9	68.176	43.168	61.247	20.837	63,3	34,0	11,3	107,2
Melilla	8.597	7.881	8.304	7.612	91,7	91,7	3,5	3,5	7.387	3.159	6.915	-	42,8	-	6,8	-
Ceuta	10.806	9.906	10.438	9.568	91,7	91,7	3,5	3,5	7.387	7.387	6.915	5.367	100,0	77,6	6,8	37,6
Financ.prov.en 2002 de las CC.AA y ciudad.con autonomía	-	-	360.059	-	-	-	-	-	-	-	-	-	-	-	-	-
Plan de acción para discapacitados	4.946	2.473	4.446	2.223	50,0	50,0	11,2	11,2	-	-	-	-	-	-	-	-
Plan Gerontológico	43.899	15.950	31.899	15.950	36,3	50,0	37,6	-	-	-	-	-	-	-	-	-
Prestaciones básicas de Servicios Sociales	96.958	48.479	96.958	48.479	50,0	50,0	-	-	-	-	-	-	-	-	-	-
Consorcio Reg.de Transp.de Madrid, transp.viajeros 2003	153.604	115.203	159.803	147.750	75,0	92,5	-3,9	-22,0	-	-	-	-	-	-	-	-



PRESUPUESTO DE GASTOS
TRANSFERENCIAS A LAS COMUNIDADES AUTONOMAS
HASTA EL 30 DE NOVIEMBRE DE 2003

Miles de euros

COMUNIDADES AUTONOMAS	TRANSFERENCIAS CORRIENTES								TRANSFERENCIAS DE CAPITAL							
	2003		2002		PORCENTAJE		TASAS VARIACION		2003		2002		PORCENTAJE		TASAS VARIACION	
	CREDITOS TOTALES	OBLIGAC. RECONOC.	CREDITOS TOTALES	OBLIGAC. RECONOC.	2/1	4/3	1/3	2/4	CREDITOS TOTALES	OBLIGAC. RECONOC.	CREDITOS TOTALES	OBLIGAC. RECONOC.	6/5	8/7	5/7	6/8
Autoridad de Transp.Metropo.de Barcelona(Transp. viajeros)	94.211	70.658	92.364	84.667	75,0	91,7	2,0	-16,5	-	-	-	-	-	-	-	-
Fondo de Cohesión Sanitaria	64.735	-	60.101	-	-	-	7,7	-	-	-	-	-	-	-	-	-
Cataluña.Coste Prov.Policía Aut.liquidac.de ejerc.anteriores	223.237	204.634	278.772	195.483	91,7	70,1	-19,9	4,7	-	-	-	-	-	-	-	-
Subvenc.fomento del empleo en Coop.y Sdads laborales	14.286	12.524	15.096	15.093	87,7	100,0	-5,4	-17,0	-	-	-	-	-	-	-	-
Plan de integración social de inmigrantes	3.736	1.868	3.736	1.868	50,0	50,0	-	-	-	-	-	-	-	-	-	-
Programas y/o serv. de apoyo a familias y atenc. de menores	40.608	19.641	38.417	18.612	48,4	48,4	5,7	5,5	-	-	-	-	-	-	-	-
Navarra.(Compensac.financ.derivadas de imptos s/alcohol,etc)	37.680	-	38.777	28.260	-	72,9	-2,8	-	-	-	-	-	-	-	-	-
Toda clase gastos sobre toxicómanos y ayudas a " CCAA "	13.168	13.038	13.168	12.298	99,0	93,4	-	6,0	-	-	-	-	-	-	-	-
Ayudas a"CCAA"para gastos deriv.del Plan Nac.sobre el Sida	4.808	4.808	4.808	4.808	100,0	100,0	-	-	-	-	-	-	-	-	-	-
País Vasco. (Compens.financ.del imp.s/ labores del tabaco)	103.591	66.916	87.265	66.323	64,6	76,0	18,7	0,9	-	-	-	-	-	-	-	-
Liquidación definitiva partic.en ingresos estado ejerc.anter	772.208	772.208	774.020	774.020	100,0	100,0	-0,2	-0,2	-	-	-	-	-	-	-	-
Generalitat de Cataluña. Financiación de traspasos	24	24	-	-	100,0	-	-	-	-	-	-	-	-	-	-	-
Fondo de Garantía (liquidación 2001).	547.372	506.910	740.885	651.336	92,6	87,9	-26,1	-22,2	-	-	-	-	-	-	-	-
Desarrollo de programas de garantía social y centros de FP	5.899	3.439	9.330	1.410	58,3	15,1	-36,8	143,9	-	-	-	-	-	-	-	-
Plan Nacional sobre Drogas	11.448	11.448	11.449	10.606	100,0	92,6	-	7,9	-	-	-	-	-	-	-	-
Para compensar pérdida ingresos por rebaja tarifas de peaje	31.157	31.052	11.317	-	99,7	-	175,3	-	-	-	-	-	-	-	-	-
Progr. atención a personas con Alzheimer y otras demencias	5.289	2.644	5.289	2.644	50,0	50,0	-	-	-	-	-	-	-	-	-	-
Programas de prevención y promoción de la Salud	2.404	2.404	2.404	2.388	100,0	99,3	-	0,7	-	-	-	-	-	-	-	-
Convenios de colaboración con CC.AA y Universidades	42.071	2.711	42.071	2.494	6,4	5,9	-	8,7	-	-	-	-	-	-	-	-
Coste profesorado enseñanza religión en CP (varias CC.AA)	14.991	13.743	82.896	75.988	91,7	91,7	-81,9	-81,9	-	-	-	-	-	-	-	-
Plan estatal del voluntariado	3.306	1.653	3.306	1.653	50,0	50,0	-	-	-	-	-	-	-	-	-	-
Coste efect. de competenc.asumidas no incluidas en % de 2003	1.616	1.056	1.138	1.052	65,3	92,4	42,0	0,4	-	-	-	-	-	-	-	-
Remodelación de barrios en Barcelona e inundac.en Badajoz	-	-	-	-	-	-	-	-	7.212	-	5.952	-	-	-	21,2	-
Adquisición y Rehabilitación de Viviendas	-	-	-	-	-	-	-	-	176.700	85.485	210.202	128.508	48,4	61,1	-15,9	-33,5



Miles de euros

COMUNIDADES AUTONOMAS	TRANSFERENCIAS CORRIENTES								TRANSFERENCIAS DE CAPITAL							
	2003		2002		PORCENTAJE		TASAS VARIACION		2003		2002		PORCENTAJE		TASAS VARIACION	
	CREDITOS TOTALES	OBLIGAC. RECONOC.	CREDITOS TOTALES	OBLIGAC. RECONOC.	2/1	4/3	1/3	2/4	CREDITOS TOTALES	OBLIGAC. RECONOC.	CREDITOS TOTALES	OBLIGAC. RECONOC.	6/5	8/7	5/7	6/8
1	2	3	4					5	6	7	8					
Para financ. proyectos de invers.en la provincia de Teruel	-	-	-	-	-	-	-	-	15.025	-	15.025	-	-	-	-	
Remodelación Barrios de Madrid	-	-	-	-	-	-	-	-	9.616	9.616	9.616	7.212	100,0	75,0	-	33,3
Plan de Modernización de Comercio Interior	-	-	-	-	-	-	-	-	9.015	-	9.015	-	-	-	-	
Construcc.y rehabilitación de viviendas de protecc.oficial	-	-	-	-	-	-	-	-	26.713	3.786	27.343	8.835	14,2	32,3	-2,3	-57,1
Remodelación de barrios en Barcelona(San Cosme y Gobernador)	-	-	-	-	-	-	-	-	4.808	-	4.808	-	-	-	-	
Gener.de Cataluña(infraestr.transporte metrop.Barcelona)	-	-	-	-	-	-	-	-	26.916	-	25.513	-	-	-	5,5	
C.A de Madrid (infraestructuras transporte metropolitano)	-	-	-	-	-	-	-	-	36.061	27.046	36.061	-	75,0	-	-	
Para financiar expropiaciones s/convenio con la CA Canarias	-	-	-	-	-	-	-	-	24.040	-	24.040	-	-	-	-	
Para obras prefinanciadas del convenio con la CA Canarias	-	-	-	-	-	-	-	-	16.277	14.921	-	-	91,7	-	-	
Gener. Valenciana (infraestr.ferrocarr.metrop. de Valencia)	-	-	-	-	-	-	-	-	14.901	-	14.124	-	-	-	5,5	
Creac.de plazas a personas con Alzheimer y otras demencias	-	-	-	-	-	-	-	-	4.000	2.000	-	-	50,0	-	-	
Plan Gerontológico	-	-	-	-	-	-	-	-	16.169	8.084	11.169	5.584	50,0	50,0	44,8	44,8
Plan de consolidación y competitividad de la Pyme	-	-	-	-	-	-	-	-	60.101	55.335	60.101	48.479	92,1	80,7	-	14,1
C.A Castilla-León (Autovia León-Burgos)	-	-	-	-	-	-	-	-	5.710	-	11.527	-	-	-	-50,5	
Plan único de obras y servicios de Cataluña (Puosc)	-	-	-	-	-	-	-	-	19.436	19.436	19.436	19.436	100,0	100,0	-	-
Plan Nac.de suelos contaminados y resid. urbanos especiales	-	-	-	-	-	-	-	-	26.944	6.461	31.144	11.815	24,0	37,9	-13,5	-45,3
Convenios con CC.AA. para medidas de desarrollo rural.	-	-	-	-	-	-	-	-	36.234	30.925	7.813	7.813	85,3	100,0	-	295,8
Desarrollo y ordenación de bosques en zonas rurales	-	-	-	-	-	-	-	-	6.690	-	6.032	3.290	-	54,5	10,9	-
Convenio con el Gobierno de Canarias	-	-	-	-	-	-	-	-	15.987	-	-	-	-	-	-	
Ayudas para obras de infraestructura y de equipamiento	-	-	-	-	-	-	-	-	19.100	19.100	20.158	16.126	100,0	80,0	-5,2	18,4
Medidas de sanidad,aliment.y control de las ETTs de animales	-	-	-	-	-	-	-	-	1.759	-	9.478	1.383	-	14,6	-81,4	-
Generalitat de Cataluña, financiación de traspasos	-	-	-	-	-	-	-	-	2.711	-	2.711	2.566	-	94,7	-	
Fondo Nac.para el desarrollo investigac.científica y técnica	-	-	-	-	-	-	-	-	11.467	81.057	119.694	47.287	-	39,5	-90,4	71,4
Colaboración con CC.AA. Reales decretos enseñanzas mínimas	-	-	-	-	-	-	-	-	26.744	22.817	14.955	11.348	85,3	75,9	78,8	101,1



PRESUPUESTO DE GASTOS
TRANSFERENCIAS A LAS COMUNIDADES AUTONOMAS
HASTA EL 30 DE NOVIEMBRE DE 2003

Miles de euros

COMUNIDADES AUTONOMAS	TRANSFERENCIAS CORRIENTES								TRANSFERENCIAS DE CAPITAL							
	2003		2002		PORCENTAJE		TASAS VARIACION		2003		2002		PORCENTAJE		TASAS VARIACION	
	CREDITOS TOTALES	OBLIGAC. RECONOC.	CREDITOS TOTALES	OBLIGAC. RECONOC.	2/1	4/3	1/3	2/4	CREDITOS TOTALES	OBLIGAC. RECONOC.	CREDITOS TOTALES	OBLIGAC. RECONOC.	6/5	8/7	5/7	6/8
1	2	3	4					5	6	7	8					
C.A. de Pais Vasco (infraest. transporte.metrop.de Bilbao)	-	-	-	-	-	-	-	-	809	809	5.955	5.822	100,0	97,8	-86,4	-86,1
Tec.de la inf.y las com.y actu.desarr.sdad.de infor.(profit)	-	-	-	-	-	-	-	-	3.988	2.523	4.658	926	63,3	19,9	-14,4	172,5
Apoyo a las invers. de Cooperativas y Sdades Laborales	-	-	-	-	-	-	-	-	4.740	4.740	3.105	3.105	100,0	100,0	52,7	52,7
Gestión sostenible de montes públicos	-	-	-	-	-	-	-	-	7.521	3.559	6.781	6.492	47,3	95,7	10,9	-45,2
Cantabria (Financ.Hospital Univers.Marques de Valdecilla)	-	-	-	-	-	-	-	-	63.940	55.948	-	-	87,5	-	-	-
Asturias (Rehabilitación Universidad laboral de Gijón)	-	-	-	-	-	-	-	-	12.020	-	-	-	-	-	-	-
Programa de Fomento de la Investigación Técnica (Profit)	-	-	-	-	-	-	-	-	1.250	1.787	2.700	515	-	19,1	-53,7	247,0
Aragón (Financiar proyectos de inversión)	-	-	-	-	-	-	-	-	9.000	-	-	-	-	-	-	-
Creación de plazas de atención a menores de 3 años	-	-	-	-	-	-	-	-	7.000	3.500	-	-	50,0	-	-	-
Programas ciudades digitales	-	-	-	-	-	-	-	-	8.285	1.800	1.532	-	21,7	-	-	-
Diversificación y medidas colaterales del Sector pesquero	-	-	-	-	-	-	-	-	17.358	12.000	10.508	4.508	69,1	42,9	65,2	166,2
Patrimonio natural y paisaje	-	-	-	-	-	-	-	-	2.201	-	1.985	492	-	24,8	10,9	-
Selvicultura contra incendios Forestales (Papif)	-	-	-	-	-	-	-	-	11.319	2.480	10.206	8.173	21,9	80,1	10,9	-69,7
Convenio con la Rioja	-	-	-	-	-	-	-	-	12.020	8.259	12.020	9.015	68,7	75,0	-	-8,4
Red Natura 2000	-	-	-	-	-	-	-	-	4.403	-	3.970	984	-	24,8	10,9	-
A Xunta de Galicia para financ.la catastrofe del Préstige	-	-	-	-	-	-	-	-	4.000	4.000	-	-	100,0	-	-	-
Incorporación de remanentes de crédito (diversos años)	-	-	-	-	-	-	-	-	281.455	196.442	312.082	225.826	69,8	72,4	-9,8	-13,0
Otros	5.446	3.117	6.521	4.311	57,2	66,1	-16,5	-27,7	7.269	1.378	35.164	5.566	19,0	15,8	-79,3	-75,2
TOTALES	26.195.668	23.793.824	25.861.688	23.147.993	90,8	89,5	1,3	2,8	2.034.689	1.276.163	2.001.280	754.505	62,7	37,7	1,7	69,1



Miles de euros

	CREDITOS PRESUPUESTARIOS			GASTOS COMPROMETIDOS	OBLIGACIONES RECONOCIDAS NETAS	REMANENTES DE CREDITO	PAGOS REALIZADOS	OBLIGACIONES PENDIENTES DE PAGO
	INICIALES	MODIFICACIONES	DEFINITIVOS					
CASA DE SU MAJESTAD EL REY	7.224	-	7.224	7.224	7.224	-	7.224	-
CORTES GENERALES	148.131	-	148.131	148.131	148.131	-	147.960	171
TRIBUNAL DE CUENTAS	42.987	182	43.169	33.944	33.885	9.284	33.872	13
TRIBUNAL CONSTITUCIONAL	14.941	-	14.941	12.313	11.832	3.109	11.825	7
CONSEJO DE ESTADO	9.007	38	9.045	6.656	6.491	2.554	6.437	54
DEUDA PÚBLICA	57.045.768	1.082.740	58.128.508	56.192.063	54.794.218	3.334.290	54.785.715	8.503
CLASES PASIVAS	6.985.214	262.900	7.248.114	7.248.114	6.186.962	1.061.152	6.175.741	11.221
CONSEJO GENERAL DEL PODER JUDICIAL	56.050	850	56.899	45.249	35.880	21.019	35.592	288
ASUNTOS EXTERIORES	1.006.694	1.823	1.008.520	838.104	820.132	188.388	789.765	30.367
JUSTICIA	1.082.222	29.712	1.111.931	929.372	889.635	222.296	881.704	7.931
DEFENSA	6.479.659	744.522	7.224.178	6.132.629	5.342.713	1.881.465	5.256.455	86.258
HACIENDA	1.757.730	88.950	1.846.690	1.587.681	1.462.284	384.406	1.366.481	95.803
INTERIOR	5.066.917	262.806	5.329.716	4.637.793	4.434.102	895.614	4.371.026	63.076
FOMENTO	7.813.426	141.595	7.955.032	6.723.986	6.167.645	1.787.387	5.849.528	318.117
EDUCACIÓN, CULTURA Y DEPORTE	2.207.107	55.478	2.262.589	2.029.663	1.906.585	356.004	1.775.593	130.992
TRABAJO Y ASUNTOS SOCIALES	4.929.779	21.447	4.951.236	4.696.138	4.375.246	575.990	4.093.850	281.396
CIENCIA Y TECNOLOGÍA	3.677.457	11.150	3.688.604	2.908.285	2.588.385	1.100.219	2.099.766	488.619
AGRICULTURA, PESCA Y ALIMENTACIÓN	1.395.117	-2.003	1.393.118	1.170.345	1.020.691	372.427	853.879	166.812
ADMINISTRACIONES PÚBLICAS	465.591	59.440	525.026	471.963	394.492	130.534	385.394	9.098
MEDIO AMBIENTE	2.018.119	59.933	2.078.056	1.674.316	1.341.292	736.764	1.215.853	125.439
ECONOMÍA	3.738.102	-39.851	3.698.248	3.039.532	2.849.169	849.079	2.623.120	226.049
PRESIDENCIA	200.954	9.816	210.770	194.056	182.250	28.520	172.718	9.532
SANIDAD Y CONSUMO	583.525	19.151	602.675	501.630	451.629	151.046	419.298	32.331
GASTOS DE DIVERSOS MINISTERIOS	2.071.480	-136.775	1.934.704	1.570.074	1.436.277	498.427	1.391.629	44.648
ENTES TERRITORIALES	36.807.501	558.289	37.365.790	37.092.386	34.141.326	3.224.464	34.070.104	71.222
FONDO DE COMPENSACIÓN INTERTERRIT.	955.775	281.455	1.237.230	787.311	787.311	449.919	620.965	166.346
RELACIONES FINANCIERAS CON LA U. E.	8.496.651	-	8.496.651	6.325.571	6.325.571	2.171.080	6.325.571	-
FONDO DE CONTINGENCIA	2.290.340	-1.648.898	641.442	-	-	641.442	-	-
TOTALES	157.353.468	1.864.750	159.218.237	147.004.529	138.141.358	21.076.879	135.767.065	2.374.293



Miles de euros

	CREDITOS PRESUPUESTARIOS			GASTOS COMPROMET.	OBLIGACIONES RECONOCIDAS NETAS	REMANENTES DE CREDITO	PAGOS REALIZADOS	OBLIGACIONES PENDIENTES DE PAGO
	INICIALES	MODIFICAC.	DEFINITIVOS					
1. SERVICIOS DE CARÁCTER GENERAL	2.477.673	64.085	2.541.754	2.121.814	2.030.230	511.524	2.014.575	15.655
1. Alta dirección del Estado y del Gobierno	324.021	9.972	333.993	307.147	302.608	31.385	299.520	3.088
2. Administración General	337.816	24.131	361.944	304.660	285.592	76.352	284.173	1.419
3. Relaciones exteriores	708.479	-750	707.733	560.588	541.520	166.213	538.588	2.932
4. Justicia	1.107.357	30.732	1.138.084	949.419	900.510	237.574	892.294	8.216
2. DEFENSA, PROTECCIÓN CIVIL Y SEGURIDAD CIUDADANA	10.622.909	965.882	11.588.780	9.908.262	9.014.375	2.574.405	8.889.874	124.501
1. Defensa	5.827.681	732.093	6.559.770	5.533.807	4.835.834	1.723.936	4.767.277	68.557
2. Seguridad y protección civil	4.795.228	233.789	5.029.010	4.374.455	4.178.541	850.469	4.122.597	55.944
3. SEGURIDAD, PROTECCIÓN Y PROMOCIÓN SOCIAL	7.802.795	305.544	8.108.348	7.896.329	6.706.761	1.401.587	6.688.326	18.435
1. Seguridad y Protección Social	7.782.788	301.348	8.084.144	7.874.624	6.686.274	1.397.870	6.668.397	17.877
2. Promoción social	20.007	4.196	24.204	21.705	20.487	3.717	19.929	558
4. PRODUCCIÓN DE BIENES PÚBLICOS DE CARÁCTER SOCIAL	3.173.569	90.385	3.263.958	2.612.182	2.359.470	904.488	2.211.461	148.009
1. Sanidad	448.997	36.722	485.719	352.279	321.257	164.462	299.898	21.359
2. Educación	1.347.181	36.804	1.383.984	1.206.660	1.154.027	229.957	1.096.211	57.816
3. Vivienda y urbanismo	662.949	18.544	681.496	473.660	416.356	265.140	375.596	40.760
4. Bienestar comunitario	324.078	-19.186	304.893	229.261	151.706	153.187	144.500	7.206
5. Cultura	196.912	3.898	200.811	169.348	135.150	65.661	114.282	20.868
6. Otros servicios comunitarios y sociales	193.452	13.603	207.055	180.974	180.974	26.081	180.974	-
5. PRODUCCIÓN DE BIENES PÚBLICOS DE CARÁCTER ECONÓMICO	12.334.565	68.133	12.402.708	10.196.496	9.016.384	3.386.324	8.209.025	807.359
1. Infraestructuras básicas y transportes	8.615.975	175.594	8.791.576	7.449.812	6.698.364	2.093.212	6.329.579	368.785
2. Comunicaciones	165.776	1.065	166.842	140.822	109.050	57.792	99.031	10.019
3. Infraestructuras agrarias	286.625	-41.036	245.591	127.477	69.977	175.614	60.504	9.473
4. Investigación científica, técnica y aplicada	3.147.278	-73.204	3.074.072	2.375.809	2.056.929	1.017.143	1.638.568	418.361



Miles de euros

	CREDITOS PRESUPUESTARIOS			GASTOS COMPROMET.	OBLIGACIONES RECONOCIDAS NETAS	REMANENTES DE CREDITO	PAGOS REALIZADOS	OBLIGACIONES PENDIENTES DE PAGO
	INICIALES	MODIFICAC.	DEFINITIVOS					
5. Información básica y estadística	118.911	5.714	124.627	102.576	82.064	42.563	81.343	721
6. REGULACIÓN ECONÓMICA DE CARÁCTER GENERAL	6.038.029	-1.741.933	4.296.105	2.869.608	2.654.618	1.641.487	2.556.097	98.521
1. Regulación económica	1.449.471	51.517	1.500.998	1.014.384	949.835	551.163	927.750	22.085
3. Regulación financiera	4.588.558	-1.793.450	2.795.107	1.855.224	1.704.783	1.090.324	1.628.347	76.436
7. REGULACIÓN ECONÓMICA DE SECTORES PRODUCTIVOS	2.518.548	34.851	2.553.399	1.908.052	1.739.651	813.748	1.557.310	182.341
1. Agricultura, ganadería y pesca	955.330	31.339	986.673	848.757	747.661	239.012	607.860	139.801
2. Industria	675.663	129	675.790	585.385	550.762	125.028	521.649	29.113
3. Energía	43.343	201	43.544	42.618	39.292	4.252	36.056	3.236
4. Minería	19.719	2	19.722	14.120	7.503	12.219	6.871	632
5. Turismo	41.663	2.986	44.648	37.837	22.824	21.824	22.075	749
6. Comercio	782.830	194	783.022	379.335	371.609	411.413	362.799	8.810
8. TRANSFERENCIAS INTERNAS	9.303.596	123.039	9.426.637	9.218.540	8.676.566	750.071	7.948.348	728.218
0. Transferencias internas	9.303.596	123.039	9.426.637	9.218.540	8.676.566	750.071	7.948.348	728.218
9. TRANS. A OTRAS ADMONES. PCAS. NACIONALES Y SUPRANAC.	46.036.016	872.024	46.908.040	44.081.183	41.149.085	5.758.955	40.906.334	242.751
1. Transferencias a Admones. Públicas Territoriales	37.539.365	872.024	38.411.389	37.755.612	34.823.514	3.587.875	34.580.763	242.751
2. Relaciones financieras con la Unión Europea	8.496.651	-	8.496.651	6.325.571	6.325.571	2.171.080	6.325.571	-
0. DEUDA PÚBLICA	57.045.768	1.082.740	58.128.508	56.192.063	54.794.218	3.334.290	54.785.715	8.503
1. Deuda pública	57.045.768	1.082.740	58.128.508	56.192.063	54.794.218	3.334.290	54.785.715	8.503
TOTALES	157.353.468	1.864.750	159.218.237	147.004.529	138.141.358	21.076.879	135.767.065	2.374.293



Miles de euros

	CREDITOS PRESUPUESTARIOS			GASTOS COMPROMET.	OBLIGACIONES RECONOCIDAS NETAS	REMANENTES DE CREDITO	PAGOS REALIZADOS	OBLIGACIONES PENDIENTES DE PAGO
	INICIALES	MODIFICAC.	DEFINITIVOS					
1. GASTOS DE PERSONAL	18.490.152	233.921	18.724.099	17.163.580	16.045.572	2.678.527	16.011.722	33.850
10. Altos cargos	65.372	281	65.684	62.113	62.029	3.655	62.029	-
11. Personal eventual	25.528	125	25.654	21.414	21.019	4.635	21.019	-
12. Funcionarios	8.729.745	-71.739	8.658.005	7.493.667	7.472.395	1.185.610	7.472.375	20
13. Laborales	890.397	-1.233	889.162	750.558	738.081	151.081	736.164	1.917
14. Otro personal	19.437	-2.500	16.936	12.891	12.891	4.045	12.891	-
15. Incentivos al rendimiento	406.874	62.392	469.267	406.129	405.409	63.858	385.387	20.022
16. Cuotas, prestac., y gts. soc. a cargo del empleador	8.352.799	246.595	8.599.391	8.416.808	7.333.748	1.265.643	7.321.857	11.891
2. GASTOS CORRIENTES EN BIENES Y SERVICIOS	2.490.709	754.700	3.245.402	2.550.389	2.133.190	1.112.212	2.057.537	75.653
20. Arrendamientos y cánones	120.776	-514	120.260	108.310	96.788	23.472	95.172	1.616
21. Reparaciones, mantenimiento y conservación	245.942	8.536	254.476	204.261	162.407	92.069	156.902	5.505
22. Material, suministros y otros	1.722.555	618.376	2.340.930	1.838.213	1.485.285	855.645	1.432.343	52.942
23. Indemnizaciones por razón del servicio	372.492	62.750	435.239	317.831	309.427	125.812	294.519	14.908
24. Gastos de publicaciones	13.258	564	13.823	11.076	9.294	4.529	9.133	161
25. Conciertos de asistencia sanitaria	15.686	1.200	16.886	7.493	6.784	10.102	6.263	521
29. Obligaciones de ejercicios anteriores	-	63.788	63.788	63.205	63.205	583	63.205	-
3. GASTOS FINANCIEROS	19.671.645	428.016	20.099.663	19.674.832	19.123.336	976.327	19.114.282	9.054
30. Deuda pública en moneda nacional	18.138.647	855.444	18.994.091	18.591.542	18.361.207	632.884	18.361.105	102
31. Préstamos en moneda nacional	337.776	-204.341	133.435	132.977	132.976	459	132.976	-
32. Deuda pública en moneda extranjera	782.375	-145.103	637.272	637.272	410.867	226.405	410.867	-
33. Préstamos en moneda extranjera	373.218	-75.000	298.218	298.212	203.540	94.678	195.139	8.401
34. Depósitos y fianzas	-	-	-	-	-	-	-	-
35. Intereses de demora y otros gastos financieros	39.629	-3.161	36.470	14.809	14.726	21.744	14.175	551
39. Obligaciones de ejercicios anteriores	-	177	177	20	20	157	20	-
4. TRANSFERENCIAS CORRIENTES	57.499.668	709.259	58.208.927	54.966.198	51.360.521	6.848.406	50.425.576	934.945
41. Organismos autónomos	2.440.873	17.337	2.458.210	2.361.082	2.207.093	251.117	1.964.674	242.419
42. Seguridad Social	4.242.608	-5.547	4.237.062	4.187.442	3.977.873	259.189	3.711.889	265.984
43. Fundaciones Estatales	35.925	-	35.925	35.755	32.649	3.276	31.610	1.039
44. Sociedades mercantiles estatales,EE.EE. y OO.PP.	2.216.706	29.044	2.245.749	2.136.997	2.045.700	200.049	1.861.342	184.358



Miles de euros

	CREDITOS PRESUPUESTARIOS			GASTOS COMPROMET.	OBLIGACIONES RECONOCIDAS NETAS	REMANENTES DE CREDITO	PAGOS REALIZADOS	OBLIGACIONES PENDIENTES DE PAGO
	INICIALES	MODIFICAC.	DEFINITIVOS					
45. Comunidades autónomas	26.128.417	67.252	26.195.668	25.976.152	23.793.824	2.401.844	23.757.028	36.796
46. Corporaciones locales	10.840.430	527.044	11.367.475	11.308.340	10.475.953	891.522	10.421.514	54.439
47. Empresas privadas	549.720	20.172	569.892	361.630	361.070	208.822	331.103	29.967
48. Familias e instituciones sin fines de lucro	2.195.312	56.856	2.252.165	1.921.431	1.795.853	456.312	1.734.918	60.935
49. Exterior	8.849.677	-2.899	8.846.781	6.677.369	6.670.506	2.176.275	6.611.498	59.008
5. FONDO DE CONTINGENCIA	2.290.340	-1.648.898	641.442	-	-	641.442	-	-
50. Dotacion al Fondo de Contingencia	2.290.340	-1.648.898	641.442	-	-	641.442	-	-
6. INVERSIONES REALES	7.247.269	353.383	7.600.648	6.418.039	4.791.716	2.808.932	4.533.806	257.910
60. Inv. nueva en infraestr. y bienes dests. al uso gral.	2.801.486	78.895	2.880.381	2.513.714	2.136.439	743.942	2.071.730	64.709
61. Inv. de rep. en infraestr. y bien. dest. al uso gral.	1.629.334	39.644	1.668.977	1.395.411	1.080.767	588.210	950.422	130.345
62. Inv. nueva asoc. al func. operativo de los servicios	285.680	73.287	358.966	264.952	153.190	205.776	145.288	7.902
63. Inv. de repos. asoc. al funcion. operat. de los serv.	612.822	-81.190	531.626	319.259	194.741	336.885	178.794	15.947
64. Gastos de inversiones de carácter inmaterial	288.378	-10.645	277.734	229.948	110.875	166.859	103.923	6.952
65. Inv. militares en infraestruc. y otros bienes	897.761	200.643	1.098.405	1.004.161	679.906	418.499	666.071	13.835
66. Inv. militares asocs. al funcionam. de los servicios	548.136	59.583	607.721	536.221	361.367	246.354	344.109	17.258
67. Gastos militares de inv. de carácter inmaterial	183.672	-6.846	176.826	154.373	74.431	102.395	73.469	962
69. Obligaciones de ejercicios anteriores	-	12	12	-	-	12	-	-
7. TRANSFERENCIAS DE CAPITAL	6.827.001	370.918	7.197.922	5.942.275	5.438.862	1.759.060	4.854.976	583.886
71. Organismos autónomos	1.214.808	59.963	1.274.772	1.234.304	1.144.153	130.619	1.027.609	116.544
72. Seguridad Social	51.713	-1.300	50.413	49.052	43.321	7.092	43.321	-
73. Fundaciones Estatales	4.563	11.600	16.163	4.543	4.466	11.697	4.435	31
74. Sociedades mercantiles estatales,EE.EE. y OO.PP.	1.392.088	35.124	1.427.213	1.314.340	1.296.305	130.908	1.193.519	102.786
75. Comunidades autónomas	1.740.217	294.471	2.034.689	1.398.193	1.276.163	758.526	1.037.265	238.898
76. Corporaciones locales	265.958	32.685	298.643	246.999	135.888	162.755	128.975	6.913
77. Empresas privadas	1.181.700	-10.209	1.171.492	1.076.552	977.690	193.802	893.074	84.616
78. Familias e instituciones sin fines de lucro	808.166	-52.865	755.300	497.039	439.764	315.536	405.695	34.069
79. Exterior	167.788	1.449	169.237	121.253	121.112	48.125	121.083	29
TOTAL OPERACIONES NO FINANCIERAS	114.516.784	1.201.299	115.718.103	106.715.313	98.893.197	16.824.906	96.997.899	1.895.298



Miles de euros

	CREDITOS PRESUPUESTARIOS			GASTOS COMPROMET.	OBLIGACIONES RECONOCIDAS NETAS	REMANENTES DE CREDITO	PAGOS REALIZADOS	OBLIGACIONES PENDIENTES DE PAGO
	INICIALES	MODIFICAC.	DEFINITIVOS					
	1	2	3	4	5	6	7	8
8. ACTIVOS FINANCIEROS	5.413.212	11.711	5.424.922	3.753.751	3.559.128	1.865.794	3.080.133	478.995
82. Concesión de préstamos al sector público	1.074.280	-187.420	886.860	724.211	685.046	201.814	607.664	77.382
83. Concesión de préstamos fuera del sector público	1.795.117	48.806	1.843.922	1.293.027	1.146.909	697.013	751.803	395.106
84. Constitución de depósitos y fianzas	212	72	284	184	184	100	184	-
85. Adquis. de acciones y participac. del sector público	519.548	-	519.548	280.383	280.383	239.165	280.383	-
86. Adquis. de acciones y partici. fuera del sector púb.	115.841	-	115.841	60.342	55.209	60.632	48.714	6.495
87. Aportaciones patrimoniales	1.908.214	150.253	2.058.467	1.395.604	1.391.397	667.070	1.391.385	12
9. PASIVOS FINANCIEROS	37.423.472	651.740	38.075.212	36.535.465	35.689.033	2.386.179	35.689.033	-
90. Amortización de deuda pública en moneda nacional	36.435.985	651.740	37.087.725	35.554.300	35.205.368	1.882.357	35.205.368	-
91. Amortización de préstamos en moneda nacional	760.978	-	760.978	760.976	275.135	485.843	275.135	-
92. Amortización de deuda pública en moneda extranjera	11.671	-	11.671	11.659	-	11.671	-	-
93. Amortización de préstamos en moneda extranjera	205.201	-	205.201	205.195	205.195	6	205.195	-
94. Devolución de depósitos y fianzas	9.637	-	9.637	3.335	3.335	6.302	3.335	-
TOTAL OPERACIONES FINANCIERAS	42.836.684	663.451	43.500.134	40.289.216	39.248.161	4.251.973	38.769.166	478.995
TOTALES	157.353.468	1.864.750	159.218.237	147.004.529	138.141.358	21.076.879	135.767.065	2.374.293



Miles de euros

SECCIONES	OBLIGACIONES			PAGOS ORDENADOS	SALDO DE OBLIGACIONES (3-4)	PORCENTAJE DE REALIZACIÓN 4/3
	PENDIENTES EN 1/01/2003	ANULACIONES Y RECTIFICACIONES	TOTAL (1+2)			
CASA DE SU MAJESTAD EL REY	-	-	-	-	-	-
CORTES GENERALES	-	-	-	-	-	-
TRIBUNAL DE CUENTAS	190	-	190	190	-	100,0
TRIBUNAL CONSTITUCIONAL	520	-	520	520	-	100,0
CONSEJO DE ESTADO	162	-	162	162	-	100,0
DEUDA PÚBLICA	165.739	-	165.739	163.425	2.314	98,6
CLASES PASIVAS	158	-	158	158	-	100,0
CONSEJO GENERAL DEL PODER JUDICIAL	5.985	-	5.985	5.984	1	100,0
ASUNTOS EXTERIORES	93.357	-	93.357	93.357	-	100,0
JUSTICIA	48.371	-	48.371	48.140	231	99,5
DEFENSA	672.094	-	672.094	672.075	19	100,0
HACIENDA	56.760	-	56.760	56.758	2	100,0
INTERIOR	305.733	-	305.733	305.613	120	100,0
FOMENTO	1.095.544	-19	1.095.525	1.094.820	705	99,9
EDUCACIÓN, CULTURA Y DEPORTE	146.600	-	146.600	146.542	58	100,0
TRABAJO Y ASUNTOS SOCIALES	429.224	-	429.224	429.194	30	100,0
CIENCIA Y TECNOLOGÍA	599.381	-	599.381	599.290	91	100,0
AGRICULTURA, PESCA Y ALIMENTACIÓN	200.698	-	200.698	200.369	329	99,8
ADMINISTRACIONES PÚBLICAS	44.250	-	44.250	44.246	4	100,0
MEDIO AMBIENTE	391.245	-	391.245	391.070	175	100,0
ECONOMÍA	374.655	-	374.655	374.655	-	100,0
PRESIDENCIA	15.266	-	15.266	15.264	2	100,0
SANIDAD Y CONSUMO	84.879	-	84.879	84.877	2	100,0
GASTOS DE DIVERSOS MINISTERIOS	43.126	-	43.126	43.126	-	100,0
ENTES TERRITORIALES	183.417	-	183.417	183.417	-	100,0
FONDOS DE COMPENSACIÓN INTERTERRIT.	133.650	-	133.650	133.650	-	100,0
RELACIONES FINANCIERAS CON LA U. E.	90.622	-	90.622	90.622	-	100,0
TOTALES	5.181.626	-19	5.181.607	5.177.524	4.083	99,9



Miles de euros

SECCIONES	PAGOS ORDENADOS									LIBRAMIENT. PDTES. PAGO 1-1-2002	TOTAL	PAGOS REALIZADOS	LIBRAMIENT. PDTES. PAGO A FIN DE MES 11-12	% 12/11
	CAPITULO 1	CAPITULO 2	CAPITULO 3	CAPITULO 4	CAPITULO 5	CAPITULO 6	CAPITULO 7	CAPITULO 8	CAPITULO 9					
CASA DE SU MAJESTAD EL REY	-	-	-	-	-	-	-	-	-	-	-	-	-	-
CORTES GENERALES	-	-	-	-	-	-	-	-	-	-	-	-	-	-
TRIBUNAL DE CUENTAS	-	74	-	-	116	-	-	-	190	-	190	190	-	100,0
TRIBUNAL CONSTITUCIONAL	32	246	-	2	240	-	-	-	520	-	520	520	-	100,0
CONSEJO DE ESTADO	26	100	-	-	36	-	-	-	162	-	162	162	-	100,0
DEUDA PÚBLICA	-	-	163.313	-	-	-	-	112	163.425	-	163.425	163.425	-	100,0
CLASES PASIVAS	132	-	-	26	-	-	-	-	158	45	203	196	7	96,6
CONSEJO GENERAL DEL PODER JUDICIAL	80	3.454	-	224	2.224	-	2	-	5.984	-	5.984	5.984	-	100,0
ASUNTOS EXTERIORES	1.354	7.808	-	49.038	2.793	2.614	29.750	-	93.357	9	93.366	93.357	9	100,0
JUSTICIA	262	9.063	59	3.145	35.426	185	-	-	48.140	188	48.328	48.211	117	99,8
DEFENSA	599	247.812	7	412	423.092	-	153	-	672.075	111	672.186	672.084	102	100,0
HACIENDA	1.735	6.941	58	31.907	16.107	-	10	-	56.758	69	56.827	56.761	66	99,9
INTERIOR	38.353	134.310	407	9.902	120.640	2.001	-	-	305.613	105	305.718	305.664	54	100,0
FOMENTO	2.089	8.380	14	50.859	665.717	116.453	250.467	841	1.094.820	555	1.095.375	1.095.328	47	100,0
EDUCACIÓN, CULTURA Y DEPORTE	17.831	19.738	-	66.918	11.456	30.572	27	-	146.542	4.955	151.497	151.496	1	-
TRABAJO Y ASUNTOS SOCIALES	948	6.043	-	405.705	7.198	9.300	-	-	429.194	125	429.319	429.199	120	100,0
CIENCIA Y TECNOLOGÍA	207	3.109	61	36.066	14.296	173.874	371.677	-	599.290	125	599.415	599.326	89	100,0
AGRICULTURA, PESCA Y ALIMENTACIÓN	1.666	2.216	-	37.735	71.886	86.886	-	-	200.369	1.076	201.445	201.445	-	-
ADMINISTRACIONES PÚBLICAS	705	4.545	1.275	1.687	4.432	31.555	47	-	44.246	98	44.344	44.269	75	99,8
MEDIO AMBIENTE	958	4.314	1	19.759	336.903	29.135	-	-	391.070	71	391.141	391.110	31	100,0
ECONOMÍA	657	5.249	35	68.352	10.542	108.470	181.350	-	374.655	16	374.671	374.655	16	100,0
PRESIDENCIA	2	4.428	-	5.262	3.565	2.003	4	-	15.264	-	15.264	15.264	-	100,0
SANIDAD Y CONSUMO	26	8.946	-	71.557	2.409	1.897	42	-	84.877	19	84.896	84.878	18	100,0
GASTOS DE DIVERSOS MINISTERIOS	-	146	-	22.602	15.651	4.727	-	-	43.126	-	43.126	43.126	-	100,0
ENTES TERRITORIALES	-	-	-	110.802	-	72.615	-	-	183.417	-	183.417	183.417	-	100,0
FONDOS DE COMPENSACIÓN INTERTERRIT.	-	-	-	-	-	133.650	-	-	133.650	-	133.650	133.650	-	100,0
RELACIONES FINANCIERAS CON LA U. E.	-	-	-	90.622	-	-	-	-	90.622	2.466	93.088	93.088	-	100,0
FONDO DE CONTINGENCIA	-	-	-	-	-	-	-	-	-	-	-	-	-	-
TOTALES	67.662	476.922	165.230	1.082.582	1.744.729	805.917	833.529	953	5.177.524	10.033	5.187.557	5.186.805	752	100,0

OPERACIONES NO PRESUPUESTARIAS



PRESUPUESTO DE GASTOS
MOVIMIENTO Y SITUACIÓN DE LOS ANTICIPOS DE TESORERIA
HASTA EL 30 DE NOVIEMBRE DE 2003

Miles de euros

	CREDITOS			OBLIGACIONES RECONOCIDAS			% 6/3
	SITUACION A 1-1-2003	MOVIMIENTO EN 2003	SITUACION A FIN DEL MES ACTUAL	SITUACION A 1-1-2003	MOVIMIENTO EN 2003	SITUACION A FIN DEL MES ACTUAL	
	1	2	3	4	5	6	
1. GASTOS DE PERSONAL	-	-	-	-	-	-	-
2. GASTOS CORRIENTES EN BIENES Y SERVICIOS	63.787	-63.781	6	60.778	-60.772	6	100,0
3. GASTOS FINANCIEROS	6.086	-6.086	-	20	-20	-	-
4. TRANSFERENCIAS CORRIENTES	56.334	-36.498	19.836	42.124	-31.321	10.803	54,5
5. FONDO DE CONTINGENCIA	-	-	-	-	-	-	-
TOTAL OPERACIONES CORRIENTES	126.207	-106.365	19.842	102.922	-92.113	10.809	54,5
6. INVERSIONES REALES	12	-12	-	-	-	-	-
7. TRANSFERENCIAS DE CAPITAL	-	-	-	-	-	-	-
TOTAL OPERACIONES DE CAPITAL	12	-12	-	-	-	-	-
TOTAL OPERACIONES NO FINANCIERAS	126.219	-106.377	19.842	102.922	-92.113	10.809	54,5
8. ACTIVOS FINANCIEROS	-	-	-	-	-	-	-
9. PASIVOS FINANCIEROS	-	-	-	-	-	-	-
TOTAL OPERACIONES FINANCIERAS	-	-	-	-	-	-	-
TOTALES	126.219	-106.377	19.842	102.922	-92.113	10.809	54,5



PRESUPUESTO DE GASTOS
MOVIMIENTO Y SITUACIÓN DE LOS ANTICIPOS DE TESORERIA
HASTA EL 30 DE NOVIEMBRE DE 2003

Miles de euros

	CREDITOS			OBLIGACIONES RECONOCIDAS			% 6/3
	SITUACION A 1-1-2003	MOVIMIENTO EN 2003	SITUACION A FIN DEL MES ACTUAL	SITUACION A 1-1-2003	MOVIMIENTO EN 2003	SITUACION A FIN DEL MES ACTUAL	
CASA DE SU MAJESTAD EL REY	-	-	-	-	-	-	-
CORTES GENERALES	-	-	-	-	-	-	-
TRIBUNAL DE CUENTAS	-	-	-	-	-	-	-
TRIBUNAL CONSTITUCIONAL	-	-	-	-	-	-	-
CONSEJO DE ESTADO	-	-	-	-	-	-	-
DEUDA PÚBLICA	-	-	-	-	-	-	-
CLASES PASIVAS	-	-	-	-	-	-	-
CONSEJO GENERAL DEL PODER JUDICIAL	-	-	-	-	-	-	-
ASUNTOS EXTERIORES	-	-	-	-	-	-	-
JUSTICIA	-	-	-	-	-	-	-
DEFENSA	-	-	-	-	-	-	-
HACIENDA	-	-	-	-	-	-	-
INTERIOR	64.284	-64.275	9	61.104	-61.095	9	100,0
FOMENTO	43.681	-43.681	-	37.773	-37.773	-	-
EDUCACIÓN, CULTURA Y DEPORTE	-	-	-	-	-	-	-
TRABAJO Y ASUNTOS SOCIALES	-	-	-	-	-	-	-
CIENCIA Y TECNOLOGÍA	-	-	-	-	-	-	-
AGRICULTURA, PESCA Y ALIMENTACIÓN	-	-	-	-	-	-	-
ADMINISTRACIONES PÚBLICAS	-	-	-	-	-	-	-
MEDIO AMBIENTE	18.254	-18.254	-	4.045	-4.045	-	-
PRESIDENCIA	-	-	-	-	-	-	-
SANIDAD Y CONSUMO	-	19.833	19.833	-	10.800	10.800	54,5
GASTOS DE DIVERSOS MINISTERIOS	-	-	-	-	-	-	-
ENTES TERRITORIALES	-	-	-	-	-	-	-
FONDOS DE COMPENSACIÓN INTERTERRIT.	-	-	-	-	-	-	-
RELACIONES FINANCIERAS CON LA U. E.	-	-	-	-	-	-	-
FONDO DE CONTINGENCIA	-	-	-	-	-	-	-
TOTALES	126.219	-106.377	19.842	102.922	-92.113	10.809	54,5



OPERACIONES NO PRESUPUESTARIAS
DEUDORES
HASTA EL 30 DE NOVIEMBRE DE 2003

INTERVENCIÓN GENERAL
DE LA ADMINISTRACIÓN DEL ESTADO

Miles de euros

	2003			2002			DIFERENCIA 2003 - 2002
	INGRESOS	PAGOS	VARIACION	INGRESOS	PAGOS	VARIACION	
OPERACIONES FINANCIERAS							
Anticipos FEOGA-Garantía	6.104.058	5.845.000	259.058	5.473.653	4.847.604	626.049	-366.991
Anticipos FEGA compras P.A.C.	217.272	164.733	52.539	208.068	269.509	-61.441	113.980
Anticipos I.N.E.M.-F.S.E.	112.968	136.856	-23.888	600.369	369.377	230.992	-254.880
Anticipos A.E.A.T. para pago devoluciones tributarias	27.095.374	26.587.506	507.868	23.005.345	23.445.614	-440.269	948.137
Deudores servicio de recaudación	12.617.175	12.389.214	227.961	8.501.257	8.414.631	86.626	141.335
Demás conceptos	27.378	29.458	-2.080	22.583	22.818	-235	-1.845
TOTAL OPERACIONES FINANCIERAS	46.174.225	45.152.767	1.021.458	37.811.275	37.369.553	441.722	579.736
T O T A L E S	46.174.225	45.152.767	1.021.458	37.811.275	37.369.553	441.722	579.736



OPERACIONES NO PRESUPUESTARIAS
PAGOS PENDIENTES DE APLICACION
HASTA EL 30 DE NOVIEMBRE DE 2003

Miles de euros

	2003			2002			DIFERENCIA 2001-2000
	INGRESOS	PAGOS	VARIACION	INGRESOS	PAGOS	VARIACION	
OPERACIONES NO FINANCIERAS							
Anticipos recursos I.V.A.	2.181.252	2.398.165	-216.913	2.594.908	2.594.908	-	-216.913
Anticipos recursos P.N.B.	3.343.156	4.008.866	-665.710	3.136.924	3.136.924	-	-665.710
Anticipos recursos propios U. Europea	618.116	679.344	-61.228	604.865	665.322	-60.457	-771
Anticipos U.E. por F.E.D.	102.200	103.952	-1.752	86.798	86.798	-	-1.752
Anticipos pagos retribuciones de personal	1	-	1	156.607	156.601	6	-5
Anticipos de fondos de clases pasivas	978	864	114	41.059	41.125	-66	180
Indemnizaciones afectados Sindrome Toxico	60.101	228.126	-168.025	83.479	298.185	-214.706	46.681
Entregas Banco de España por pagos al exterior	-	-	-	-	-	-	-
Anticipos a las CC.AA.	550.500	142.429	408.071	20.506.955	19.759.627	747.328	-339.257
Demas Conceptos	11.830	17.154	-5.324	11.796	12.752	-956	-4.368
TOTAL OPERACIONES NO FINANCIERAS	6.868.134	7.578.900	-710.766	27.223.391	26.752.242	471.149	-1.181.915
OPERACIONES FINANCIERAS							
Demas conceptos	98.467	98.659	-192	138.700	138.700	-	-192
TOTAL OPERACIONES FINANCIERAS	98.467	98.659	-192	138.700	138.700	-	-192
T O T A L E S	6.966.601	7.677.559	-710.958	27.362.091	26.890.942	471.149	-1.182.107



Miles de euros

	2003			2002			DIFERENCIA 2003 - 2002
	INGRESOS	PAGOS	VARIACION	INGRESOS	PAGOS	VARIACION	
OPERACIONES FINANCIERAS							
Otros fondos de corporaciones locales	3.582.358	3.579.276	3.082	3.428.929	3.407.779	21.150	-18.068
Participación de los municipios en los Tributos del Estado	6.846.419	6.836.616	9.803	6.039.988	6.045.270	-5.282	15.085
Letras del Tesoro	32.346.209	28.626.427	3.719.782	28.415.344	27.367.404	1.047.940	2.671.842
Ingresos F.N.M.T. pend. de aplicación	281.200	152.054	129.146	2.127.136	1.754.342	372.794	-243.648
Fondos de la Unión Europea	14.659.232	13.559.745	1.099.487	16.347.889	15.933.560	414.329	685.158
Fondos F.E.D.E.R.	4.097.916	3.608.006	489.910	4.065.486	3.607.536	457.950	31.960
Fondos F.S.E.	808.695	769.611	39.084	1.796.287	1.195.729	600.558	-561.474
Fondos C.E.C.A.	8.038	8.598	-560	7.763	3.946	3.817	-4.377
Otros fondos comunitarios	59.845	59.233	612	56.802	52.329	4.473	-3.861
Fondos FEOGA-ORIENTACION	915.179	964.669	-49.490	752.856	787.050	-34.194	-15.296
Aportaciones C.E.E. programa LEADER	1.063	920	143	538	3.941	-3.403	3.546
Fondo de cohesión	1.389.472	1.153.638	235.834	1.768.436	1.770.995	-2.559	238.393
Fondo Europeo para los Refugiados	393	817	-424	693	267	426	-850
F.S.E. Fomento Empleo	13.117	19.304	-6.187	-	9.561	-9.561	3.374
Demas conceptos	4.320.028	3.976.723	343.305	3.729.349	3.527.983	201.366	141.939
TOTAL OPERACIONES FINANCIERAS	69.329.164	63.315.637	6.013.527	68.537.496	65.467.692	3.069.804	2.943.723
T O T A L E S	69.329.164	63.315.637	6.013.527	68.537.496	65.467.692	3.069.804	2.943.723



Miles de euros

	2003			2002			DIFERENCIA 2003 - 2002
	INGRESOS	PAGOS	VARIACION	INGRESOS	PAGOS	VARIACION	
OPERACIONES NO FINANCIERAS							
Cobros entidades colabor. pend. aplicac. A.E.A.T. autoliqui	134.170.954	127.696.600	6.474.354	122.414.252	116.538.250	5.876.002	598.352
Cobros entidades colabor. pend. aplicac. A.E.A.T. liquidac.	6.215.004	5.964.341	250.663	4.989.936	4.755.824	234.112	16.551
Cobros de aduanas pendientes de aplicación	6.466.516	6.478.299	-11.783	6.036.987	6.036.781	206	-11.989
Fondos procedentes Gobierno Vasco	-	-	-	289.113	289.113	-	-
Cobros en Banco de España pendientes de aplicación	1.169	-	1.169	119.705	-	119.705	-118.536
Cobros aplic. antic. pendientes aplicacion	5.922.670	5.922.374	296	7.254.343	7.198.517	55.826	-55.530
Fondo de cohesión	154.386	128.182	26.204	196.493	196.777	-284	26.488
Anticipos a CC.AA.	-	-	-	-	-	-	-
Demás conceptos	2.101.375	2.363.888	-262.513	4.021.323	4.412.285	-390.962	128.449
TOTAL OPERACIONES NO FINANCIERAS	155.032.074	148.553.684	6.478.390	145.322.152	139.427.547	5.894.605	583.785
OPERACIONES FINANCIERAS							
Cobros en Banco de España pendientes de aplicación	277.334.264	277.334.264	-	250.345.973	250.345.973	-	-
Demás conceptos	11.964.849	11.615.950	348.899	12.601.303	12.295.512	305.791	43.108
TOTAL OPERACIONES FINANCIERAS	289.299.113	288.950.214	348.899	262.947.276	262.641.485	305.791	43.108
T O T A L E S	444.331.187	437.503.898	6.827.289	408.269.428	402.069.032	6.200.396	626.893



OPERACIONES NO PRESUPUESTARIAS
OPERACIONES ENTRE OFICINAS Y OTRAS AGRUPACIONES
HASTA EL 30 DE NOVIEMBRE DE 2003

Miles de euros

	2003			2002			DIFERENCIA 2003 - 2002
	INGRESOS	PAGOS	VARIACION	INGRESOS	PAGOS	VARIACION	
OPERACIONES FINANCIERAS							
Movimientos internos de Tesorería	11.664.782	11.664.252	530	11.958.588	11.958.588	-	530
Fondos centralizados en la D.G.T.P.F.	6	1	5	1.290	259	1.031	-1.026
Remesas de efectivo	35.444.000	35.444.000	-	20.000.000	20.000.000	-	-
Demás conceptos	1.307	570	737	196	140	56	681
TOTAL DE OPERACIONES FINANCIERAS	47.110.095	47.108.823	1.272	31.960.074	31.958.987	1.087	185
T O T A L E S	47.110.095	47.108.823	1.272	31.960.074	31.958.987	1.087	185



RECURSOS LOCALES
INGRESOS DE RECURSOS LOCALES E INSTITUCIONALES
HASTA EL 30 DE NOVIEMBRE DE 2003

INTERVENCIÓN GENERAL
DE LA ADMINISTRACIÓN DEL ESTADO

Miles de euros

CONCEPTOS	ENERO	FEBRERO	MARZO	ABRIL	MAYO	JUNIO	JULIO	AGOSTO	SEPTIEMB.	OCTUBRE	NOVIEMB.	DICIEMBRE
1. DE ATRIBUCION DIRECTA												
1.1. Impuesto sobre bienes inmuebles	-	-	-	-	-	-	-	-	-	-	-	-
1.2. Impuesto sobre actividades económicas	935	3.560	4.818	6.083	7.203	8.026	8.934	9.514	10.302	16.980	28.415	-
1.3. Tributos cedidos Comunidades Autónomas.	296.644	388.294	502.563	649.811	1.006.610	1.144.087	2.260.202	2.618.561	2.705.393	2.820.562	3.166.174	-
1.3.1. Impuesto sobre el patrimonio.	729	605	753	901	8.372	56.065	1.030.913	1.031.537	1.032.152	1.032.584	1.033.002	-
1.3.2. Imp. s. transm. patrim. y actos jur. doc.	-	-	-	-	-	-	-	-	-	-	-	-
1.3.3. Imp. sobre det. medios de transporte.	80.337	145.002	239.031	348.401	478.225	561.794	691.600	831.592	916.041	1.026.776	1.149.564	-
1.3.4. Imp. s. ventas minor. de det. hidrocarb.	192.062	205.214	205.703	206.489	403.144	403.420	411.951	628.518	628.736	630.013	850.906	-
1.3.5. Tasas de juegos.	23.512	37.458	56.931	93.948	116.824	122.728	125.652	126.777	128.331	131.104	132.619	-
1.3.6. Otros.	4	15	145	72	45	80	86	137	133	85	83	-
1.4. Demás conceptos	1	7	8	16	17	21	46	47	47	49	50	-
2. DE ATRIBUCION OBJETIVA												
2.1. Recargo prov. sobre tráfico empresas	-5	-113	-179	-285	-351	-348	-346	-343	-338	-434	-443	-
2.2. Demás conceptos	-	-	-	-	-	-	-	-	-	-	-	-
TOTALES	297.575	391.748	507.210	655.625	1.013.479	1.151.786	2.268.836	2.627.779	2.715.404	2.837.157	3.194.196	-
PERIODO ANTERIOR	5.383	10.926	16.558	21.632	29.047	62.835	1.843.791	2.423.244	2.467.698	2.836.311	2.967.961	-
DIFERENCIA 2003 - 2002	292.192	380.822	490.652	633.993	984.432	1.088.951	425.045	204.535	247.706	846	226.235	-



OPERACIONES NO PRESUPUESTARIAS
C/C EN EFECTIVO CON LAS CORPORAC. LOCALES Y OTRAS INSTITUC.
HASTA EL 30 DE NOVIEMBRE DE 2003

INTERVENCIÓN GENERAL
DE LA ADMINISTRACIÓN DEL ESTADO

Miles de euros

	2003			2002			DIFERENCIA 2003 - 2002
	INGRESOS	PAGOS	VARIACION	INGRESOS	PAGOS	VARIACION	
Ayuntamientos	273	273	-	143	143	-	-
Diputaciones	-170	91	-261	-286	193	-479	218
Mancomunidad Canales de Taibilla	-	-	-	-	-	-	-
Diputaciones por recursos atribución objetiva	-	-	-	-	-	-	-
Diputaciones canon energía eléctrica	-	-	-	-	-	-	-
Corporaciones Locales cuota nacional s/l.A.E.	91.533	125.193	-33.660	93.018	123.103	-30.085	-3.575
T O T A L E S	91.636	125.557	-33.921	92.875	123.439	-30.564	-3.357

III. ANEXO

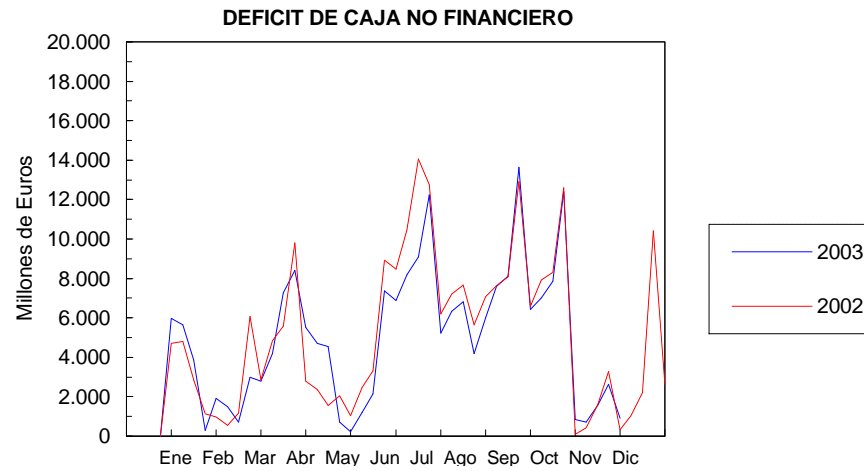
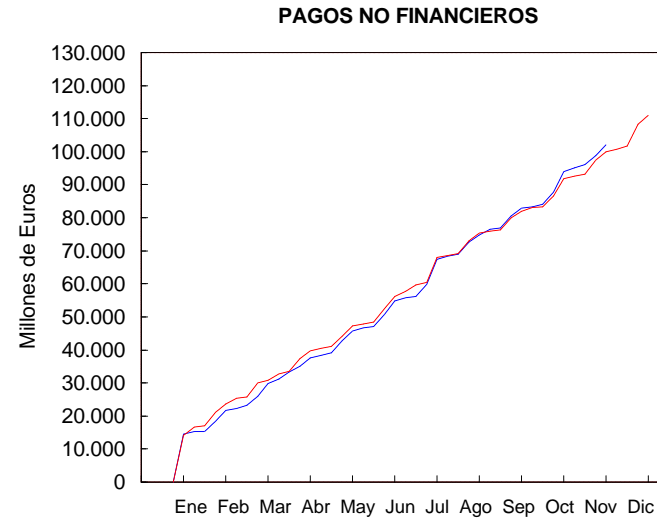
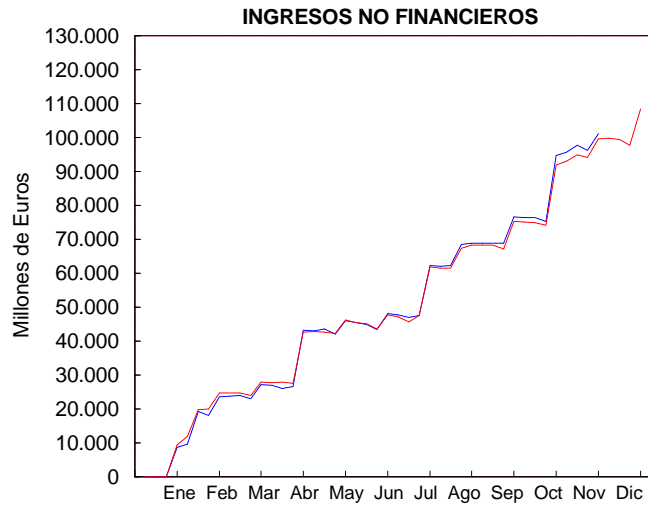



2003

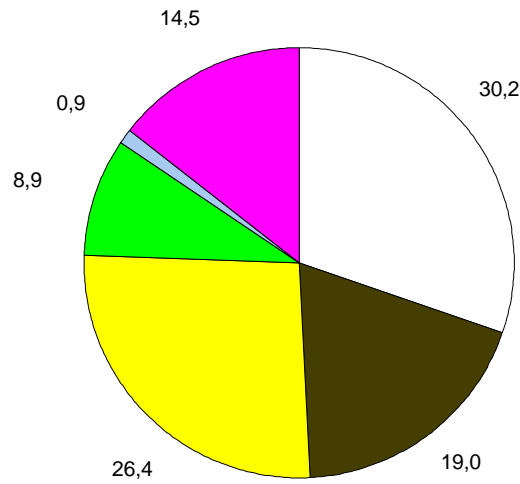

- IRPF
- I. Sociedades
- I.V.A.
- I. Especiales
- I. Sobre tráfico exterior
- Otros Ingresos

2002

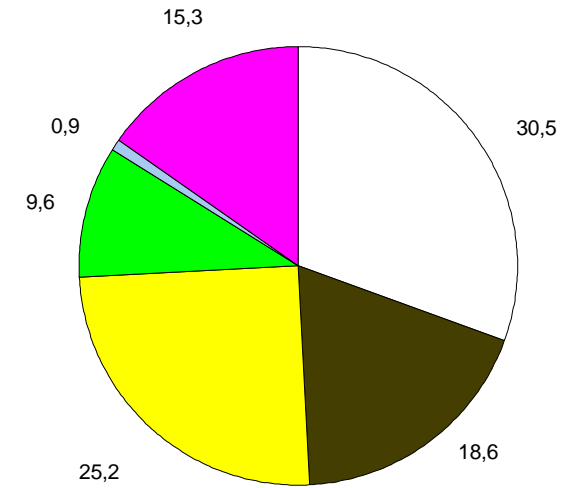

Total Ingresos no Financieros:	101.114.976
Pto. corriente:	92.968.942
Ptos. cerrados:	1.667.644
Ptes. aplicar a pto.:	6.478.390

Total Ingresos no Financieros:	99.585.208
Pto. corriente:	92.498.299
Ptos. cerrados:	1.192.304
Ptes. aplicar a pto.:	5.894.605

Miles de Euros.



**MINISTERIO
DE HACIENDA**

**PRESUPUESTO DE GASTOS NO FINANCIEROS
PAGOS REALIZADOS
HASTA EL 30 DE NOVIEMBRE DE 2003**

SECRETARÍA DE ESTADO
DE PRESUPUESTOS Y GASTOS
INTERVENCIÓN GENERAL
DE LA ADMINISTRACIÓN DEL ESTADO

0

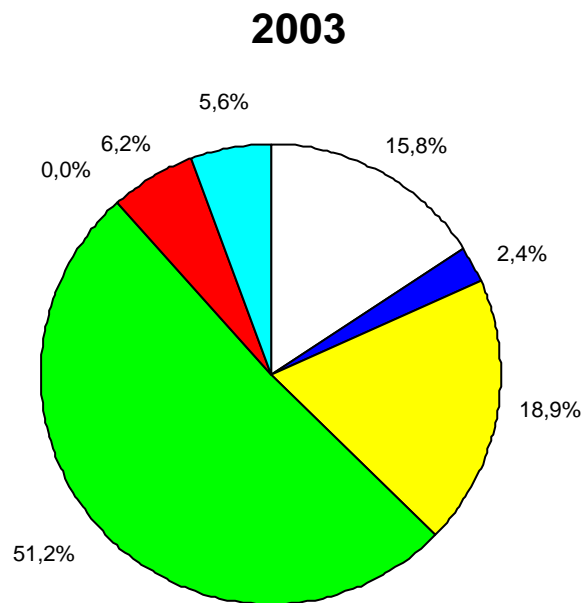

- Gastos de Personal
- Gto. Bienes Ctes y Serv.
- Gastos Financieros
- Transferencias Corrientes
- Fondo de Contingencia
- Inversiones Reales
- Transferencias de Capital

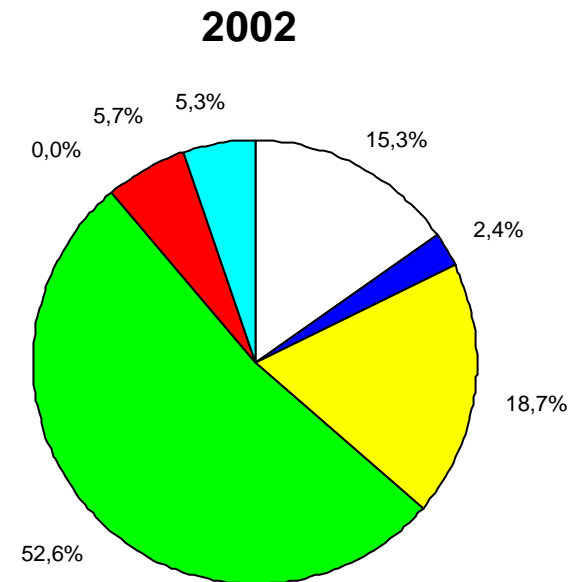

Total Pagos no Financieros:	102.017.071
Pto. corriente:	96.997.899
Ptos. cerrados:	4.352.322
Ptes. aplicar a pto.:	666.850

Total Pagos no Financieros:	99.916.896
Pto. corriente:	94.777.594
Ptos. cerrados:	5.646.556
Ptes. aplicar a pto.:	-507.254

Miles de Euros

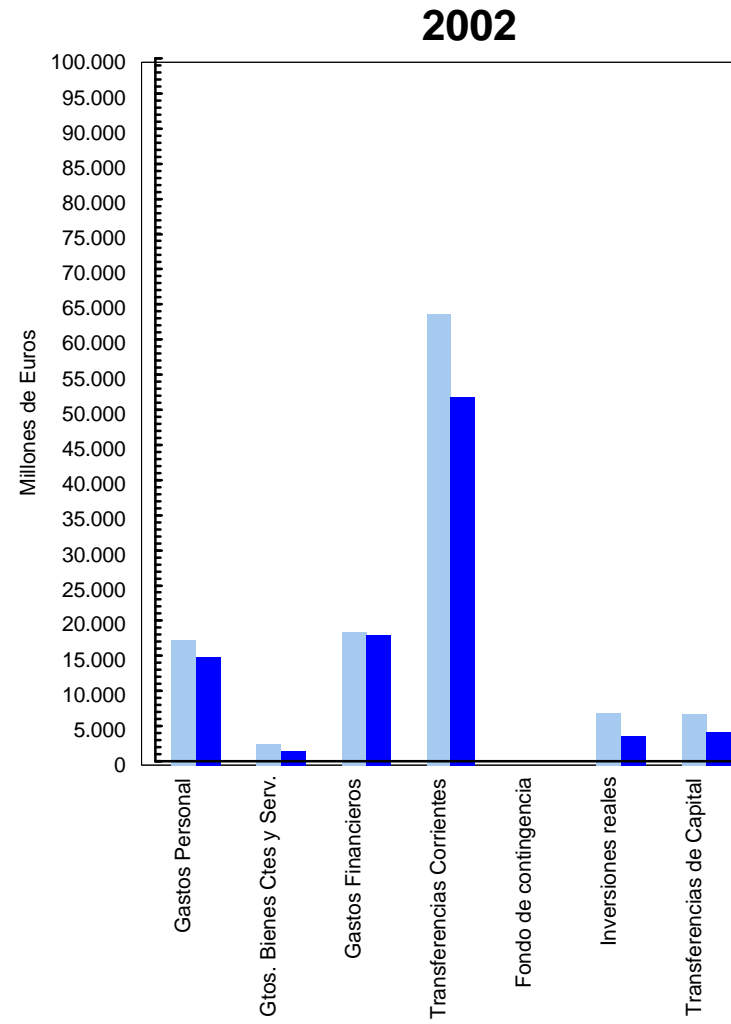
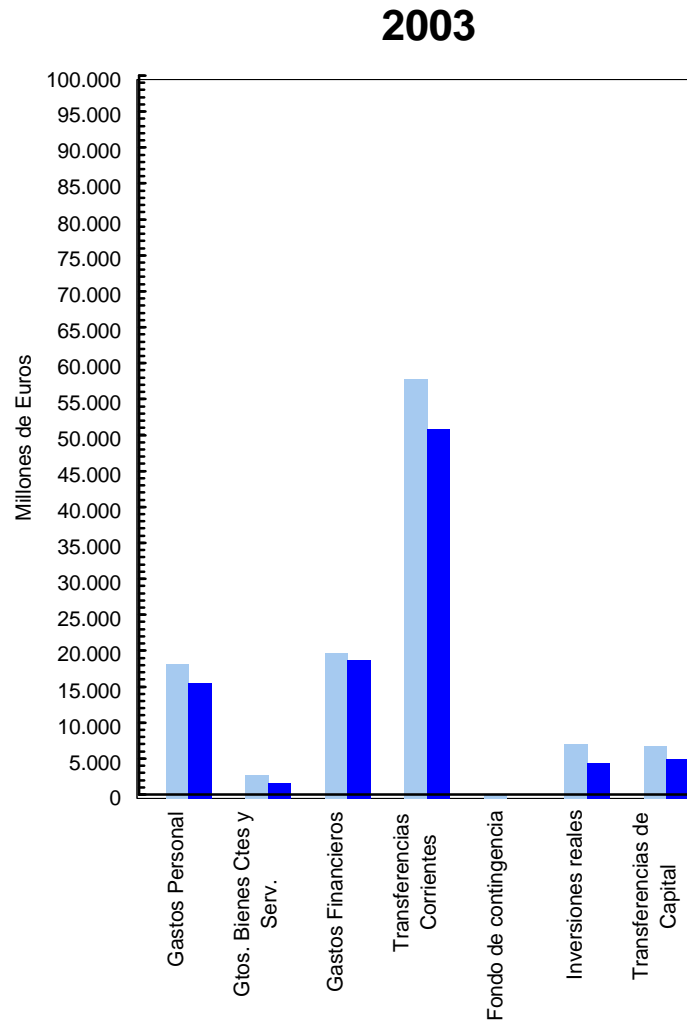

■ Ctos. Totales
■ Obligaciones

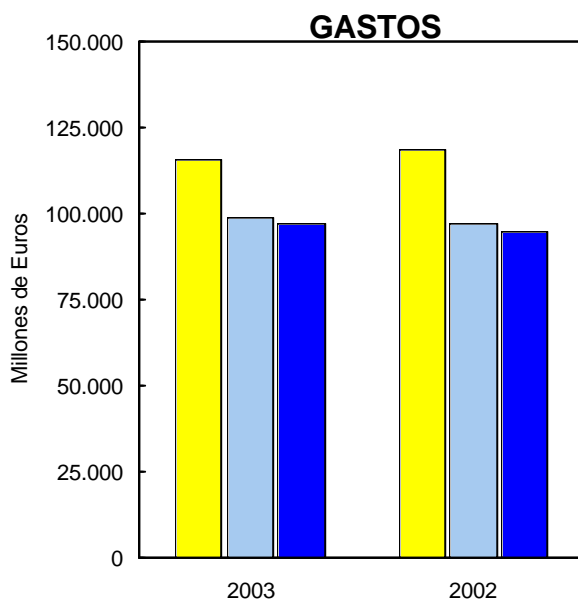

- Créditos Totales
- Obligaciones Reconocidas
- Pagos Realizados

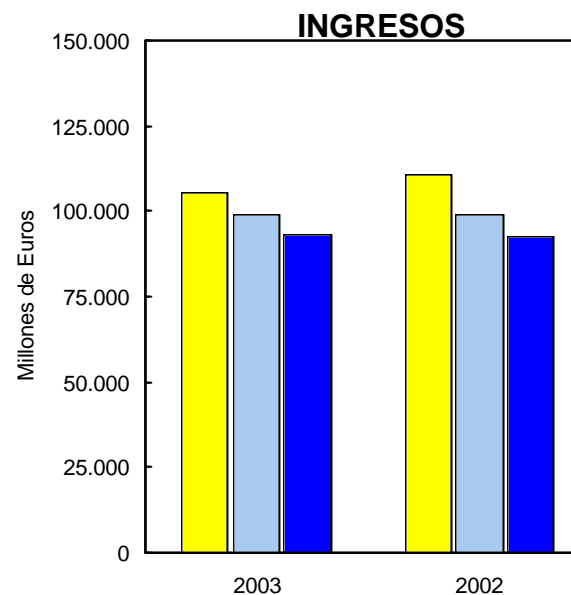

- Previsiones Definitivas
- Derechos Reconocidos
- Recaudación