

Fundaciones Estatales

Informe económico-financiero 2005



MINISTERIO
DE ECONOMÍA
Y HACIENDA

IGAĒ

INTERVENCIÓN GENERAL DE LA
ADMINISTRACIÓN DEL ESTADO

Fundaciones Estatales

Informe económico-financiero 2005



PRESENTACIÓN

La Intervención General de la Administración del Estado, en cumplimiento de la Ley General Presupuestaria, centraliza la información económico-financiera de las entidades del Sector Público Estatal, permitiendo la elaboración de un conjunto de publicaciones donde se analizan la situación y evolución de su actividad.

Estas publicaciones nacieron con el objetivo de ofrecer a la sociedad en general y a los diferentes agentes en particular, datos básicos sobre la estructura de las diferentes entidades, proporcionando información estadística sobre la base del análisis individual de los datos contables, para su posterior traslado en diferentes agregados según la actividad económica, la forma jurídica o la dependencia ministerial, entre otros.

En el presente estudio se pretende ofrecer una información completa sobre la actividad, dimensión, fines y actuación del Sector Público Fundacional a lo largo del ejercicio 2005, facilitando para ello un inventario junto con los datos económico-financieros más significativos.

Este trabajo, viene a completar el estudio publicado bajo el título “Fundaciones Estatales. Informe provisional 2005”.

A todas estas Entidades, nuestro agradecimiento por su colaboración, sin la cual no se podrían elaborar estos informes.

José Alberto Pérez Pérez

Interventor General de la Administración del Estado



ÍNDICES



ÍNDICE

INTRODUCCIÓN, METODOLOGÍA Y COMENTARIOS

1. FUNDACIONES ESTATALES

1.1. RELACIÓN DE FUNDACIONES ESTATALES

1.2. EVOLUCIÓN DEL INVENTARIO DE LAS FUNDACIONES ESTATALES

1.3. GRADO DE PARTICIPACIÓN PÚBLICA

1.4. TAMAÑO

1.5. ESTRUCTURA DE DOMINIO ESTATAL

2. INFORMACIÓN ECONÓMICO-FINANCIERA DE LAS FUNDACIONES ESTATALES

2.1. INFORMACIÓN GENERAL

2.2. INFORMACIÓN POR SECTORES DE ACTIVIDAD

2.3. INFORMACIÓN POR DEPENDENCIAS MINISTERIALES

3. EVOLUCIÓN ECONÓMICO-FINANCIERA 2001-2005

4. INFORMACIÓN SOBRE LA AUDITORÍA DE LAS CUENTAS ANUALES

5. ANEXO ECONÓMICO-FINANCIERO

5.1. AGREGADO TOTAL

5.2. POR SECTORES DE ACTIVIDAD

- Fundaciones culturales y docentes
- Fundaciones de investigación y tecnológicas
- Fundaciones asistenciales
- Fundaciones medioambientales

5.3. POR DEPENDENCIAS MINISTERIALES

- Ministerio de Economía y hacienda
- Ministerio de Trabajo y asuntos sociales
- Ministerio de Industria, comercio y turismo

- Ministerio de Fomento
- Ministerio de Sanidad y consumo
- Ministerio de Educación y ciencia
- Ministerio de Cultura
- Otros ministerios

6. ESTRUCTURAS DE CAPITAL



ÍNDICE DE LISTADOS

- 1. FUNDACIONES ESTATALES**
 - 1.1. RELACIÓN DE FUNDACIONES ESTATALES**
 - 1.1.1. Fundaciones estatales tratadas
 - 1.1.2. Fundaciones estatales no tratadas
 - 1.1.3. Fundaciones estatales atendiendo al órgano de protectorado
 - 1.2. EVOLUCIÓN DEL INVENTARIO DE LAS FUNDACIONES ESTATALES**
 - 1.2.1. Inventario de las fundaciones estatales
 - 1.2.2. Variaciones en el inventario de fundaciones estatales
 - 1.3. GRADO DE PARTICIPACIÓN ESTATAL**
 - 1.3.1. Fundaciones estatales inventariadas según el grado de participación efectiva
 - 1.4. TAMAÑO**
 - 1.4.1. Tamaño de las fundaciones públicas estatales
 - 1.5. ESTRUCTURA DE DOMINIO ESTATAL**
 - 1.5.1. Estructura de dominio estatal y principales magnitudes económicas
- 2. INFORMACIÓN ECONÓMICO-FINANCIERA DE LAS FUNDACIONES ESTATALES**
 - 2.1. INFORMACIÓN GENERAL**
 - 2.2. INFORMACIÓN POR SECTORES DE ACTIVIDAD**
 - 2.3. INFORMACIÓN POR DEPENDENCIAS MINISTERIALES**
- 3. EVOLUCIÓN ECONÓMICO-FINANCIERA DE LAS FUNDACIONES ESTATALES 2001-2005**
- 4. INFORMACIÓN SOBRE LA AUDITORÍA DE LAS CUENTAS ANUALES**
 - 4.1. Auditoría de las cuentas anuales de las fundaciones estatales
 - 4.2. Opinión en los informes de auditoría de las cuentas anuales
 - 4.3. Fundaciones estatales sin auditar o sin acompañar el informe

5. ANEXO ECONÓMICO-FINANCIERO

5.1. AGREGADO TOTAL

- . Relación de entidades tratadas
- . Relación de entidades no tratadas

5.2. POR SECTORES DE ACTIVIDAD

FUNDACIONES CULTURALES Y DOCENTES

- . Relación de entidades tratadas
- . Relación de entidades no tratadas

FUNDACIONES DE INVESTIGACIÓN Y TECNOLÓGICAS

- . Relación de entidades tratadas

FUNDACIONES ASISTENCIALES

- . Relación de entidades tratadas
- . Relación de entidades no tratadas

FUNDACIONES MEDIOAMBIENTALES

- . Relación de entidades tratadas
- . Relación de entidades no tratadas

5.3. POR DEPENDENCIAS MINISTERIALES

MINISTERIO DE ECONOMÍA Y HACIENDA

- . Relación de entidades tratadas
- . Relación de entidades no tratadas

MINISTERIO DE TRABAJO Y ASUNTOS SOCIALES

- . Relación de entidades tratadas

MINISTERIO DE INDUSTRIA, COMERCIO Y TURISMO

- . Relación de entidades tratadas

MINISTERIO DE FOMENTO

- . Relación de entidades tratadas

MINISTERIO DE SANIDAD Y CONSUMO

- . Relación de entidades tratadas

MINISTERIO DE EDUCACIÓN Y CIENCIA

- . Relación de entidades tratadas
- . Relación de entidades no tratadas

MINISTERIO DE CULTURA

- . Relación de entidades tratadas
- . Relación de entidades no tratadas

OTROS MINISTERIOS

- . Relación de entidades tratadas

. Relación de entidades no tratadas

6. ESTRUCTURAS DE CAPITAL



ÍNDICE DE CUADROS

1. FUNDACIONES ESTATALES

1.1. RELACIÓN DE FUNDACIONES ESTATALES

1.1.1. Clasificación de las fundaciones estatales inventariadas y tratadas por sectores de actividad.

1.1.2. Clasificación de las fundaciones estatales inventariadas y tratadas por dependencias ministeriales

1.2. EVOLUCIÓN DEL INVENTARIO DE LAS FUNDACIONES ESTATALES

1.2.1. Variaciones del inventario de las fundaciones estatales por sectores de actividad

1.2.2. Variaciones del inventario de las fundaciones estatales por dependencias ministeriales

1.3. GRADO DE PARTICIPACIÓN PÚBLICA

1.3.1. Grado de participación estatal efectiva de las fundaciones estatales inventariadas por dependencias ministeriales

1.3.2. Principales magnitudes de las fundaciones estatales según la participación estatal efectiva

1.4. TAMAÑO

1.4.1. Tamaño de las fundaciones públicas estatales

1.5. ESTRUCTURA DE DOMINIO ESTATAL

2. INFORMACIÓN ECONÓMICO-FINANCIERA DE LAS FUNDACIONES ESTATALES

2.1. INFORMACIÓN GENERAL

2.1.1. Balance agregado

2.1.2. Cuenta de resultados

2.1.3. Ingresos por actividad propia, ventas y otros ingresos

2.1.4. Ayudas monetarias, consumos de explotación y otros

2.1.5. Beneficios procedentes del inmovilizado e ingresos excepcionales

2.1.6. Pérdidas procedentes del inmovilizado y gastos excepcionales

2.1.7. Distribución de personal

2.2. INFORMACIÓN POR SECTORES DE ACTIVIDAD

2.2.1. Total partidas del activo

2.2.2. Inmovilizado

2.2.3. Inversiones financieras temporales

2.2.4. Fondos propios

2.2.5. Acreedores a corto plazo

2.2.6. Ingresos de la actividad propia

2.2.7. Ventas y otros ingresos de la actividad mercantil

2.2.8. Otros ingresos

2.2.9. Ayudas monetarias y otros

2.2.10. Consumos de explotación

2.2.11. Otros gastos

2.2.12. Gastos de personal

2.2.13. Distribución de personal

2.3. INFORMACIÓN POR DEPENDENCIAS MINISTERIALES

2.3.1. Total partidas del activo

2.3.2. Inmovilizado

2.3.3. Inversiones financieras temporales

2.3.4. Fondos propios

2.3.5. Acreedores a corto plazo

2.3.6. Ingresos de la actividad propia

2.3.7. Ventas y otros ingresos de la actividad mercantil

2.3.8. Otros ingresos

2.3.9. Ayudas monetarias y otros

2.3.10. Consumos de explotación

2.3.11. Otros gastos

2.3.12. Gastos de personal

2.3.13. Distribución de personal

3. EVOLUCIÓN ECONÓMICO-FINANCIERA 2001-2005

3.1. Balance Agregado

3.2. Cuenta de resultados

4. INFORMACIÓN SOBRE LA AUDITORÍA DE LAS CUENTAS ANUALES

4.1. Alcance de la auditoría financiera

4.2. Opinión de los informes de auditoría de las cuentas anuales

- 4.3. Informes de auditoría de las cuentas anuales recogidos en el Plan de Auditoría de la I.G.A.E.

5. ANEXO ECONÓMICO-FINANCIERO

5.1. AGREGADO TOTAL

- . Balance agregado
- . Cuenta de resultados
- . Resultado de las operaciones
- . Cuadro de financiación
- . Variación del capital circulante
- . Distribución de personal

5.2. POR SECTORES DE ACTIVIDAD

FUNDACIONES CULTURALES Y DOCENTES

- . Balance agregado
- . Cuenta de resultados
- . Resultado de las operaciones
- . Cuadro de financiación
- . Variación del capital circulante
- . Distribución de personal

FUNDACIONES DE INVESTIGACIÓN Y TECNOLÓGICAS

- . Balance agregado
- . Cuenta de resultados
- . Resultado de las operaciones
- . Cuadro de financiación
- . Variación del capital circulante
- . Distribución de personal

FUNDACIONES ASISTENCIALES

- . Balance agregado
- . Cuenta de resultados
- . Resultado de las operaciones
- . Cuadro de financiación
- . Variación del capital circulante
- . Distribución de personal

FUNDACIONES MEDIOAMBIENTALES

- . Balance agregado
- . Cuenta de resultados
- . Resultado de las operaciones
- . Cuadro de financiación

- . Variación del capital circulante
- . Distribución de personal

5.3. POR DEPENDENCIAS MINISTERIALES

MINISTERIO DE ECONOMÍA Y HACIENDA

- . Balance agregado
- . Cuenta de resultados
- . Resultado de las operaciones
- . Cuadro de financiación
- . Variación del capital circulante
- . Distribución de personal

MINISTERIO DE TRABAJO Y ASUNTOS SOCIALES

- . Balance agregado
- . Cuenta de resultados
- . Resultado de las operaciones
- . Cuadro de financiación
- . Variación del capital circulante
- . Distribución de personal

MINISTERIO DE INDUSTRIA, COMERCIO Y TURISMO

- . Balance agregado
- . Cuenta de resultados
- . Resultado de las operaciones
- . Cuadro de financiación
- . Variación del capital circulante
- . Distribución de personal

MINISTERIO DE FOMENTO

- . Balance agregado
- . Cuenta de resultados
- . Resultado de las operaciones
- . Cuadro de financiación
- . Variación del capital circulante
- . Distribución de personal

MINISTERIO DE SANIDAD Y CONSUMO

- . Balance agregado
- . Cuenta de resultados
- . Resultado de las operaciones
- . Cuadro de financiación
- . Variación del capital circulante

. Distribución de personal

MINISTERIO DE EDUCACIÓN Y CIENCIA

. Balance agregado

. Cuenta de resultados

. Resultado de las operaciones

. Cuadro de financiación

. Variación del capital circulante

. Distribución de personal

MINISTERIO DE CULTURA

. Balance agregado

. Cuenta de resultados

. Resultado de las operaciones

. Cuadro de financiación

. Variación del capital circulante

. Distribución de personal

OTROS MINISTERIOS

. Balance agregado

. Cuenta de resultados

. Resultado de las operaciones

. Cuadro de financiación

. Variación del capital circulante

. Distribución de personal

6. ESTRUCTURAS DE CAPITAL

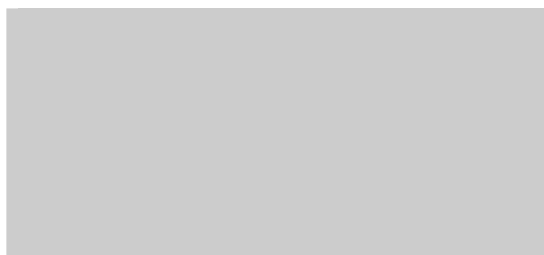

ÍNDICE DE GRAFICOS

1. FUNDACIONES ESTATALES

1.1. RELACIÓN DE FUNDACIONES ESTATALES

1.1.1. [Fundaciones estatales inventariadas y tratadas por sectores de actividad](#)

1.2. EVOLUCIÓN DEL INVENTARIO DE LAS FUNDACIONES ESTATALES

1.3. GRADO DE PARTICIPACIÓN PÚBLICA

1.4. TAMAÑO

1.5. ESTRUCTURA DE DOMINIO ESTATAL

2. INFORMACIÓN ECONÓMICO-FINANCIERA DE LAS FUNDACIONES ESTATALES

2.1. INFORMACIÓN GENERAL

2.1.1. [Balance agregado](#)

2.1.2. [Resultados](#)

2.2. INFORMACIÓN POR SECTORES DE ACTIVIDAD

2.2.1. [Activo](#)

2.2.2. [Fondos propios](#)

2.2.3. [Ingresos de la actividad propia](#)

2.2.4. [Distribución de personal](#)

2.3. INFORMACIÓN POR DEPENDENCIAS MINISTERIALES

2.3.1. [Activo](#)

2.3.2. [Fondos propios](#)

2.3.3. [Ingresos de la actividad propia](#)

2.3.4. [Distribución de personal](#)

3. EVOLUCIÓN ECONÓMICO-FINANCIERA 2001-2005

3.1. Balance agregado

3.2. Resultados

4. INFORMACIÓN SOBRE LA AUDITORÍA DE LAS CUENTAS ANUALES

4.1. Alcance de la auditoría financiera

5. ANEXO ECONÓMICO-FINANCIERO

5.1. AGREGADO TOTAL

5.2. POR SECTORES DE ACTIVIDAD

5.3. POR DEPENDENCIAS MINISTERIALES

6. ESTRUCTURAS DE CAPITAL



INTRODUCCIÓN, METODOLOGÍA Y COMENTARIOS

La actividad fundacional aparece hoy como un instrumento para un tejido social necesariamente abocado a coparticipar con el sector público en el sostenimiento y el estímulo de las actividades de interés general. La causa del dinamismo e importancia de la actividad de las Fundaciones, la tiene el artículo 34 de la Constitución que reconoce el derecho de Fundación para fines de interés general con arreglo a la Ley, así como el desarrollo legislativo posterior que del derecho de fundación se ha realizado y que ha contribuido al desarrollo del sector fundacional entre los que se encuentra la Ley 50/2002, de 26 de diciembre, de Fundaciones, y el Real Decreto 1337/2005, de 11 de noviembre, por el que se aprueba el Reglamento de Fundaciones de competencia estatal.

En nuestro país, las Fundaciones son entidades que gozan de una gran tradición. Si bien sus comienzos estuvieron ligados a la beneficencia, con el paso de los años, han ido transformándose en eficaces suministradores de productos, servicios, concienciación y pautas de comportamiento que vienen a complementar los ofrecidos por las Administraciones Públicas y el sector privado. Además de crear una partida nada desdeñable de empleo, las Fundaciones han sabido responder a las necesidades sociales en multitud de ocasiones, anticipándose incluso a las propias demandas de los ciudadanos; servicios sociales, cultura, deporte y ocio, educación, investigación y salud son algunas de las muchas prestaciones que desempeñan. Un papel indudablemente positivo y también creativo que cubre buena parte de las demandas sociales que día a

día surgen con el desarrollo de la sociedad y que, a buen seguro, contribuyen a garantizar el presente y el futuro del Estado de Bienestar.

La Ley 47/2003, de 26 de noviembre, General Presupuestaria, recoge la Fundaciones del Sector Público Estatal en su artículo 2.1.f) al enumerar a efectos de su aplicación, las entidades que forman parte del Sector Público Estatal. Asimismo, en su artículo 3.3 señala que el Sector Público Fundacional está integrado por las Fundaciones del Sector Público Estatal definidas en el artículo 44 de la Ley 50/2002, de 26 de diciembre, de Fundaciones, como aquellas en las que concurra alguna de las siguientes circunstancias:

a) Que se constituyan con una aportación mayoritaria, directa o indirecta, de la Administración General del Estado, sus organismos públicos o demás entidades del Sector Público Estatal.

b) Que su patrimonio fundacional, con un carácter de permanencia, esté formado en más de un 50 por 100 por bienes o derechos aportados o cedidos por las referidas entidades.

En los últimos tiempos, las Fundaciones se contemplan como instituciones que cooperan con los poderes públicos para la consecución de fines de interés general. En la persecución de fines sociales, la Administración utiliza esta figura bien mediante su constitución y/o aportación mayoritaria, o bien facilitando su funcionamiento a través de la financiación de toda o parte de su actuación.

Forman parte del Sector Público Estatal fundacional todas las Fundaciones en las que existe una aportación mayoritaria directa o indirecta del Estado. En este sentido y como precisión metodológica conviene mencionar la situación de la Fundación Entorno, Empresa y Medio Ambiente, y de la Fundación Instituto Portuario de Estudios y Cooperación de la Comunidad Valenciana, que a pesar de tener actualmente una participación estatal inferior al 50 por 100, continúan siendo Fundaciones del Sector Público Estatal, ya que, en los términos establecidos en el artículo 44 de la Ley de Fundaciones, se constituyeron con aportación mayoritaria de entidades del Sector Público Estatal.

Todo ello sin perjuicio de lo establecido en la Disposición final segunda de la Ley General Presupuestaria que da nueva redacción al apdo 1 del artículo 45 de la Ley 50/2002, de Fundaciones en los siguientes términos:

“1. La constitución, transformación, fusión y la extinción, y los actos o negocios que impliquen la pérdida de su carácter de fundación del Sector Público Estatal o la adquisición del carácter de Sector Público Estatal de una fundación preexistente, requerirá autorización previa del Consejo de Ministros”.

La Intervención General de la Administración del Estado centraliza la información correspondiente a las Fundaciones del Sector Público Estatal y aborda anualmente en sus publicaciones una aproximación a la realidad de estas entidades. El presente estudio pretende ofrecer una información completa sobre la actividad, dimensión, fines y actuación a lo largo del ejercicio, facilitando para ello un inventario junto con los datos más significativos.

En el ejercicio 2005 las Fundaciones estatales inventariadas se cifran en un total de 55, de las que 46 son objeto de este estudio. De acuerdo con lo establecido en la LGP, estas entidades remiten a la IGAE sus cuentas anuales, así como información normalizada atendiendo a los principios y normas recogidos en el RD 776/1998, de 30 de abril, por el que se aprueban las normas de adaptación del Plan General de Contabilidad a las Entidades sin fines de lucro.

La información normalizada que deben remitir a la IGAE en soporte informático, pueden obtenerse a través de la página web:

http://www.igae.pap.meh.es/Internet/Cln_Principal/ClnOficinaVirtual/CatalogoSistemasInformacion/CICEP

La información remitida por las distintas Fundaciones se trata de forma individual y sistemática, lo que implica un estudio previo para homogeneizar los datos facilitando así el análisis económico de los distintos niveles de agregación. De acuerdo con la actividad y los fines perseguidos se han clasificado las Fundaciones en: Culturales y Docentes; de Investigación y Tecnológicas; Asistenciales; y Medioambientales. Atendiendo al Ministerio que realiza la aportación fundacional se distinguen los siguientes Departamentos: Economía y Hacienda; Trabajo y Asuntos Sociales; Industria, Comercio y Turismo; Fomento; Sanidad y Consumo; Educación y Ciencia, Cultura, y, finalmente, integrando Otros ministerios se encuentran Medio Ambiente, Asuntos Exteriores, Presidencia, Defensa, Justicia, y otros sin dependencia ministerial (para el caso exclusivo de una fundación dependiente del Banco de España). Un dato relevante de las Fundaciones estatales es que casi un 60 por 100 de las mismas son

Fundaciones culturales y docentes. Además, del total de Fundaciones estatales, más del 25 por 100 se encuentran encuadradas en el Ministerio de Economía y Hacienda.

La publicación se estructura en seis capítulos. En el primero se recoge información sobre el número de Fundaciones inventariadas y tratadas, las Fundaciones que han sido alta o baja durante el ejercicio, el grado de participación estatal, su tamaño y la estructura de dominio. En relación al grado de participación un rasgo a destacar es que el 82 por 100 de las Fundaciones tiene una participación efectiva del Estado del 100 por 100.

Respecto al estudio del tamaño de las Fundaciones se han tenido en consideración los criterios establecidos en el artículo 25 de la Ley 50/2002 para formular las cuentas anuales en los modelos abreviados. Así, se considerarán Fundaciones pequeñas aquellas en las que, al cierre del ejercicio, se cumplan al menos dos de las siguientes circunstancias, durante al menos dos ejercicios consecutivos:

- a) Que el total de las partidas de activo no supere 150.000 euros. A estos efectos, se entenderá por total activo el total que figura en el modelo de balance.
- b) Que el importe del volumen anual de ingresos por la actividad propia más, en su caso, el de la cifra de negocios de su actividad mercantil, sea inferior a 150.000 euros.
- c) Que el número medio de trabajadores empleados durante el ejercicio no supere a 5.

Asimismo, se consideran grandes aquellas en las que concurren dos de las circunstancias siguientes, durante dos ejercicios consecutivos:

- a) Que el total de las partidas de activo supere 2.400.000 euros.
- b) Que el importe neto de su volumen anual de ingresos por la actividad propia más, en su caso, el de la cifra de negocios de su actividad mercantil sea superior a 2.400.000 euros.
- c) Que el número medio de trabajadores empleados durante el ejercicio sea superior a 50.

Siguiendo este criterio, atendiendo al volumen de activo, cifra de negocios y personal, el 50 por 100 de Fundaciones pueden considerarse como grandes, seguido de las medianas que registran un 41 por 100.

Se incluye en el estudio una relación de las Fundaciones estatales atendiendo al Órgano de Protectorado. El protectorado tiene como objetivo garantizar el cumplimiento de la legalidad y de los fines fundacionales, desempeñando funciones de apoyo, impulso y asesoramiento.

La Administración General del Estado ejerce la función de protectorado de las Fundaciones de competencia estatal que desarrollen su actividad en todo el territorio del Estado o en más de una Comunidad Autónoma, a través de los diferentes Departamentos Ministeriales cuyas competencias estén más directamente relacionados con los fines fundacionales: Ministerio de Cultura, Ministerio de Educación y Ciencia, Ministerio de Medio Ambiente, Ministerio de Industria, Turismo y Comercio, Ministerio de Justicia y Ministerio de Trabajo y Asuntos Sociales. En otros casos, el Protectorado puede corresponder a las distintas Comunidades Autónomas, cuando actúen solamente en el ámbito territorial de una de ellas. Por último, puede existir un Protectorado compartido entre el Estado y las Comunidades Autónomas.

El segundo capítulo referente a la información económico-financiera tiene por finalidad, por un lado, proporcionar una visión global de las Fundaciones estatales analizando los estados financieros y determinados detalles del balance y la cuenta de resultados y, por otro, conocer la importancia relativa de las Fundaciones atendiendo a la actividad o a su dependencia ministerial a través de las partidas más relevantes de los estados financieros.

En el tercer capítulo se muestra una serie histórica de cinco años, referida al balance agregado y a la cuenta de resultados.

En el siguiente capítulo, continua el estudio con información relativa a la auditoría de sus cuentas anuales. La Intervención General de la Administración del Estado, realizará la auditoría externa a la que están obligadas las Fundaciones del Sector Público Estatal en las que concurren las circunstancias previstas en el artículo 25.5 (Fundaciones de tamaño grande) de la Ley 50/2002 de Fundaciones, de acuerdo con lo previsto en el artículo 46.3 de dicha ley y en el artículo 168.b) de la LGP.

En el capítulo quinto se recogen datos estadísticos más detallados de los distintos niveles de agregación, finalizando el estudio con las estructuras de dominio por sectores de actividad.

Durante el ejercicio 2005 no ha causado baja ninguna fundación, mientras que se han producido dos altas en el inventario de Fundaciones estatales:

- La Fundación del Español Urgente (FUNDEU) nace en febrero de 2005, se clasifica como cultural y tiene por objeto promocionar la defensa de la unidad del idioma español y de su uso correcto en los medios de comunicación, principalmente en los de titularidad pública. La Agencia Efe es la entidad estatal que directamente realiza la aportación fundacional.
- La Fundación Pluralismo y Convivencia, se constituye en el año 2005, teniendo por objeto la promoción de la libertad religiosa en España, en los términos que la Constitución y las leyes establecen para este derecho fundamental. Con dotación directa del Estado a través del Ministerio de Justicia, contará con fondos que se destinarán a actividades no directamente relacionadas con el culto, como la integración cultural, el estudio de las religiones, labores de apoyo a las familias, mujeres y jóvenes y colaboración con ONGs vinculadas a las confesiones y otras análogas.

La principal fuente de recursos de las Fundaciones del Sector Público Estatal son los ingresos por actividad propia, que suponen 282.076,75 miles de euros, de los que las subvenciones afectas a esta actividad cubren más del 85 por 100. Los ingresos por la actividad mercantil suponen otra fuente importante de financiación que asciende a 43.858,99 miles de euros. Ambos tipos de ingresos han experimentado un crecimiento en el ejercicio 2005 del 14,83 por 100, y del 7,52 por 100 respectivamente. No obstante, se ha registrado un excedente negativo de 3.947 miles de euros, frente al excedente positivo alcanzado en 2004 de 10.159,16 miles de euros. Este importante cambio de signo tiene su origen en la Fundación para el desarrollo de la formación en las zonas mineras del carbón, por el aumento de las ayudas monetarias que se materializan en una mayor concesión, en el presente ejercicio, de becas, premios y otras ayudas dando así cumplimiento a sus fines fundacionales.



1. FUNDACIONES ESTATALES



1.1. RELACIÓN DE FUNDACIONES ESTATALES

1.1.1. FUNDACIONES ESTATALES TRATADAS

FUNDACIÓN AENA

FUNDACIÓN AGENCIA NACIONAL DE EVALUACIÓN DE LA CALIDAD Y ACREDITACIÓN

FUNDACIÓN ALMADEN, FRANCISCO JAVIER DE VILLEGAS

FUNDACIÓN BIODIVERSIDAD

FUNDACIÓN CANARIA PUERTOS DE LAS PALMAS

FUNDACIÓN CENER-CIEMAT

FUNDACIÓN CENTRO DE ESTUDIOS COMERCIALES

FUNDACIÓN CENTRO DE ESTUDIOS MONETARIOS Y FINANCIEROS

FUNDACIÓN CENTRO DE INVESTIGACIÓN DE ENFERMEDADES NEUROLÓGICAS

FUNDACIÓN CENTRO NACIONAL DE INVESTIGACIONES ONCOLÓGICAS CARLOS III

FUNDACIÓN CENTRO NACIONAL DEL VIDRIO

FUNDACIÓN COLECCIÓN THYSSEN BORNEMISZA

FUNDACIÓN COLEGIOS MAYORES MAE-AECI

FUNDACIÓN DE LOS FERROCARRILES ESPAÑOLES

FUNDACIÓN DE SERVICIOS LABORALES

FUNDACIÓN DEL ESPAÑOL URGENTE- FUNDÉU

FUNDACIÓN EFE

FUNDACIÓN ENRESA

FUNDACIÓN ESCUELA DE ORGANIZACIÓN INDUSTRIAL

FUNDACIÓN ESPAÑOLA PARA LA CIENCIA Y LA TECNOLOGÍA

FUNDACIÓN ESPAÑOLA PARA LA INNOVACION DE LA ARTESANIA

FUNDACIÓN ESTATAL PARA LA FORMACIÓN EN EL EMPLEO

FUNDACIÓN GENERAL DE LA UNIVERSIDAD NACIONAL DE EDUCACIÓN A DISTANCIA

FUNDACIÓN IBEROAMERICANA PARA EL FOMENTO DE LA CULTURA Y CIENCIAS DEL MAR

FUNDACIÓN ICO

FUNDACIÓN INSTITUTO DE INVESTIGACIÓN CARDIOVASCULAR CARLOS III

FUNDACIÓN INSTITUTO IBEROAMERICANO DE MERCADOS DE VALORES

FUNDACIÓN INSTITUTO PORTUARIO DE ESTUDIOS Y COOPERACION COMUNIDAD VALENCIANA

FUNDACIÓN INTERNACIONAL Y PARA IBEROAMÉRICA DE ADMINISTRACIÓN Y POLÍTICAS PÚBLICAS

FUNDACIÓN LABORAL DE MINUSVALIDOS SANTA BARBARA

FUNDACIÓN LÁZARO GALDIANO

FUNDACIÓN MUSEO DO MAR DE GALICIA

FUNDACIÓN MUSEO SOROLLA

FUNDACIÓN OBSERVATORIO DE PROSPECTIVA TECNOLÓGICA INDUSTRIAL

FUNDACIÓN PARA EL DESARROLLO DE LA FORMACIÓN EN LAS ZONAS MINERAS DEL CARBÓN

FUNDACIÓN PARA EL DESARROLLO DE LA INVESTIGACIÓN EN GENÓMICA Y PROTEÓMICA

FUNDACIÓN PARA LA COOPERACIÓN Y SALUD INTERNACIONAL CARLOS III

FUNDACIÓN PARA LA PREVENCIÓN DE RIESGOS LABORALES

FUNDACIÓN PARQUES NACIONALES

FUNDACIÓN PLURALISMO Y CONVIVENCIA

FUNDACIÓN REAL CASA DE LA MONEDA

FUNDACIÓN RESIDENCIA DE ESTUDIANTES

FUNDACIÓN SEPI

FUNDACIÓN SERVICIO INTERCONFEDERAL DE MEDIACIÓN Y ARBITRAJE

FUNDACIÓN TEATRO LÍRICO

FUNDACIÓN VÍCTIMAS DEL TERRORISMO

1.1.2. FUNDACIONES ESTATALES NO TRATADAS

FUNDACIÓN CENTRO ESPAÑOL DE ESTUDIOS DE AMÉRICA LATINA

FUNDACIÓN CENTROS DE INVESTIGACIÓN INNOVACIÓN Y TECNOLOGÍA AEROESPACIAL

FUNDACIÓN DE ESTUDIOS DE POSTGRADO EN IBEROAMERICA

FUNDACIÓN ENTORNO, EMPRESA Y MEDIO AMBIENTE

FUNDACIÓN MUSEO CERRALBO

FUNDACIÓN MUSEO TALLER JUAN JOSE

FUNDACIÓN PREMIO ESPAÑOL BENÉFICO

FUNDACIÓN PREMIO GASPAR DIRUEL

FUNDACIÓN PREMIO MARVA

1.1.3. FUNDACIONES ESTATALES ATENDIENDO AL ÓRGANO DE PROTECTORADO

PROTECTORADO DEL MINISTERIO DE EDUCACIÓN Y CIENCIA

FUNDACIÓN AGENCIA NACIONAL DE EVALUACIÓN DE LA CALIDAD Y ACREDITACIÓN

FUNDACIÓN CENTRO DE ESTUDIOS COMERCIALES

FUNDACIÓN CENTRO DE ESTUDIOS MONETARIOS Y FINANCIEROS

FUNDACIÓN CENTRO DE INVESTIGACIÓN DE ENFERMEDADES NEUROLÓGICAS

FUNDACIÓN CENTRO NACIONAL DE INVESTIGACIONES ONCOLÓGICAS CARLOS III

FUNDACIÓN CENTROS DE INVESTIGACIÓN INNOVACIÓN Y TECNOLOGÍA AEROESPACIAL

FUNDACIÓN COLEGIOS MAYORES MAE-AECI

FUNDACIÓN DE ESTUDIOS DE POSTGRADO EN IBEROAMERICA

FUNDACIÓN ESCUELA DE ORGANIZACIÓN INDUSTRIAL

FUNDACIÓN ESPAÑOLA PARA LA CIENCIA Y LA TECNOLOGÍA

FUNDACIÓN GENERAL DE LA UNIVERSIDAD NACIONAL DE EDUCACIÓN A DISTANCIA

FUNDACIÓN IBEROAMERICANA PARA EL FOMENTO DE LA CULTURA Y CIENCIAS DEL MAR

FUNDACIÓN INSTITUTO DE INVESTIGACIÓN CARDIOVASCULAR CARLOS III

FUNDACIÓN INSTITUTO IBEROAMERICANO DE MERCADOS DE VALORES

FUNDACIÓN INTERNACIONAL Y PARA IBEROAMÉRICA DE ADMINISTRACIÓN Y POLÍTICAS PÚBLICAS

FUNDACIÓN PARA EL DESARROLLO DE LA FORMACIÓN EN LAS ZONAS MINERAS DEL CARBÓN

FUNDACIÓN PARA EL DESARROLLO DE LA INVESTIGACIÓN EN GENÓMICA Y PROTEÓMICA

FUNDACIÓN PARA LA COOPERACIÓN Y SALUD INTERNACIONAL CARLOS III

FUNDACIÓN RESIDENCIA DE ESTUDIANTES

FUNDACIÓN SEPI

PROTECTORADO DEL MINISTERIO DE CULTURA

FUNDACIÓN AENA

FUNDACIÓN ALMADEN, FRANCISCO JAVIER DE VILLEGAS

FUNDACIÓN CENTRO ESPAÑOL DE ESTUDIOS DE AMÉRICA LATINA

FUNDACIÓN CENTRO NACIONAL DEL VIDRIO

FUNDACIÓN COLECCIÓN THYSSEN BORNEMISZA

FUNDACIÓN DE LOS FERROCARRILES ESPAÑOLES

FUNDACIÓN DEL ESPAÑOL URGENTE- FUNDÉU

FUNDACIÓN EFE

FUNDACIÓN ENTORNO, EMPRESA Y MEDIO AMBIENTE

FUNDACIÓN ICO

FUNDACIÓN LÁZARO GALDIANO

FUNDACIÓN MUSEO CERRALBO

FUNDACIÓN MUSEO SOROLLA

FUNDACIÓN MUSEO TALLER JUAN JOSE

FUNDACIÓN PREMIO ESPAÑOL BENÉFICO

FUNDACIÓN PREMIO GASPAR DIRUEL

FUNDACIÓN PREMIO MARVA

FUNDACIÓN REAL CASA DE LA MONEDA

FUNDACIÓN TEATRO LÍRICO

FUNDACIÓN VICTIMAS DEL TERRORISMO

PROTECTORADO DEL MINISTERIO DE TRABAJO Y ASUNTOS SOCIALES

FUNDACIÓN DE SERVICIOS LABORALES

FUNDACIÓN ENRESA

FUNDACION ESTATAL PARA LA FORMACIÓN EN EL EMPLEO

FUNDACIÓN PARA LA PREVENCIÓN DE RIESGOS LABORALES

FUNDACIÓN SERVICIO INTERCONFEDERAL DE MEDIACIÓN Y ARBITRAJE

PROTECTORADO DEL MINISTERIO DE MEDIO AMBIENTE

FUNDACIÓN BIODIVERSIDAD

FUNDACIÓN PARQUES NACIONALES

PROTECTORADO DEL MINISTERIO DE INDUSTRIA, TURISMO Y COMERCIO

FUNDACIÓN ESPAÑOLA PARA LA INNOVACIÓN DE LA ARTESANIA

FUNDACIÓN OBSERVATORIO DE PROSPECTIVA TECNOLÓGICA INDUSTRIAL

PROTECTORADO DEL MINISTERIO DE JUSTICIA

FUNDACIÓN PLURALISMO Y CONVIVENCIA

PROTECTORADO CONJUNTO ESTADO-COMUNIDADES AUTÓNOMAS

FUNDACIÓN CENER-CIEMAT

PROTECTORADO EN LAS COMUNIDADES AUTÓNOMAS

FUNDACIÓN CANARIA PUERTOS DE LAS PALMAS

FUNDACIÓN INSTITUTO PORTUARIO DE ESTUDIOS Y COOPERACION COMUNIDAD VALENCIANA

FUNDACIÓN LABORAL DE MINUSVALIDOS SANTA BARBARA

FUNDACIÓN MUSEO DO MAR DE GALICIA

1.1.1. Clasificación de las fundaciones estatales inventariadas y tratadas por sectores de actividad

Sectores	2005		2004	
	Inventariadas	Tratadas	Inventariadas	Tratadas
Fundaciones culturales y docentes.....	33	29	31	27
Fundaciones de investigación y tecnológicas.....	10	9	10	10
Fundaciones asistenciales.....	9	6	9	6
Fundaciones medioambientales.....	3	2	3	2
Total.....	55	46	53	45

1.1.1. Fundaciones estatales inventariadas y tratadas por sectores de actividad

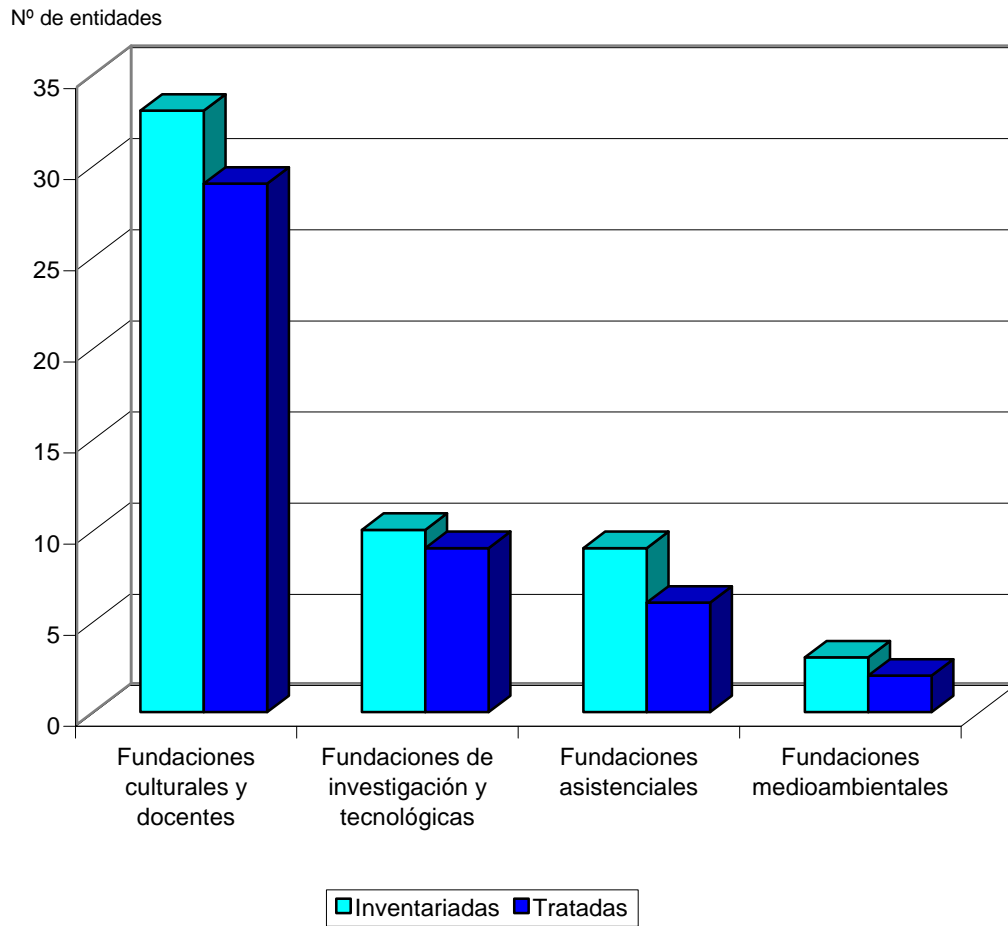

1.1.2. Clasificación de las fundaciones estatales inventariadas y tratadas por dependencias ministeriales

Ministerios	2005		2004	
	Inventariadas	Tratadas	Inventariadas	Tratadas
Economía y hacienda.....	14	13	13	12
Trabajo y asuntos sociales.....	3	3	3	3
Industria, comercio y turismo.....	4	4	4	4
Fomento.....	4	4	4	4
Sanidad y consumo.....	4	4	4	4
Educación y ciencia.....	9	7	9	7
Cultura.....	7	5	7	5
Otros ministerios.....	10	6	9	6
Total.....	55	46	53	45



**1.2. EVOLUCIÓN DEL
INVENTARIO DE LAS
FUNDACIONES ESTATALES**

1.2.1. INVENTARIO DE LAS FUNDACIONES ESTATALES

FUNDACIÓN AENA

FUNDACIÓN AGENCIA NACIONAL DE EVALUACIÓN DE LA CALIDAD Y ACREDITACIÓN

FUNDACIÓN ALMADEN, FRANCISCO JAVIER DE VILLEGAS

FUNDACIÓN BIODIVERSIDAD

FUNDACIÓN CANARIA PUERTOS DE LAS PALMAS

FUNDACIÓN CENER-CIEMAT

FUNDACIÓN CENTRO DE ESTUDIOS COMERCIALES

FUNDACIÓN CENTRO DE ESTUDIOS MONETARIOS Y FINANCIEROS

FUNDACIÓN CENTRO DE INVESTIGACIÓN DE ENFERMEDADES NEUROLÓGICAS

FUNDACIÓN CENTRO ESPAÑOL DE ESTUDIOS DE AMÉRICA LATINA

FUNDACIÓN CENTRO NACIONAL DE INVESTIGACIONES ONCOLÓGICAS CARLOS III

FUNDACIÓN CENTRO NACIONAL DEL VIDRIO

FUNDACIÓN CENTROS DE INVESTIGACIÓN INNOVACIÓN Y TECNOLOGÍA AEROESPACIAL

FUNDACIÓN COLECCIÓN THYSSEN BORNEMISZA

FUNDACIÓN COLEGIOS MAYORES MAE-AECI

FUNDACIÓN DE ESTUDIOS DE POSTGRADO EN IBEROAMERICA

FUNDACIÓN DE LOS FERROCARRILES ESPAÑOLES

FUNDACIÓN DE SERVICIOS LABORALES

FUNDACIÓN DEL ESPAÑOL URGENTE- FUNDÉU

FUNDACIÓN EFE

FUNDACIÓN ENRESA

FUNDACIÓN ENTORNO, EMPRESA Y MEDIO AMBIENTE

FUNDACIÓN ESCUELA DE ORGANIZACIÓN INDUSTRIAL

FUNDACIÓN ESPAÑOLA PARA LA CIENCIA Y LA TECNOLOGÍA

FUNDACIÓN ESPAÑOLA PARA LA INNOVACION DE LA ARTESANIA

FUNDACIÓN ESTATAL PARA LA FORMACIÓN EN EL EMPLEO

FUNDACIÓN GENERAL DE LA UNIVERSIDAD NACIONAL DE EDUCACIÓN A DISTANCIA

FUNDACIÓN IBEROAMERICANA PARA EL FOMENTO DE LA CULTURA Y CIENCIAS DEL MAR

FUNDACIÓN ICO

FUNDACIÓN INSTITUTO DE INVESTIGACIÓN CARDIOVASCULAR CARLOS III

FUNDACIÓN INSTITUTO IBEROAMERICANO DE MERCADOS DE VALORES

FUNDACIÓN INSTITUTO PORTUARIO DE ESTUDIOS Y COOPERACION COMUNIDAD VALENCIANA

FUNDACIÓN INTERNACIONAL Y PARA IBEROAMÉRICA DE ADMINISTRACIÓN Y POLÍTICAS PÚBLICAS

FUNDACIÓN LABORAL DE MINUSVALIDOS SANTA BARBARA

FUNDACIÓN LÁZARO GALDIANO

FUNDACIÓN MUSEO CERRALBO

FUNDACIÓN MUSEO DO MAR DE GALICIA

FUNDACIÓN MUSEO SOROLLA

FUNDACIÓN MUSEO TALLER JUAN JOSE

FUNDACIÓN OBSERVATORIO DE PROSPECTIVA TECNOLÓGICA INDUSTRIAL

FUNDACIÓN PARA EL DESARROLLO DE LA FORMACIÓN EN LAS ZONAS MINERAS DEL CARBÓN

FUNDACIÓN PARA EL DESARROLLO DE LA INVESTIGACIÓN EN GENÓMICA Y PROTEÓMICA

FUNDACIÓN PARA LA COOPERACIÓN Y SALUD INTERNACIONAL CARLOS III

FUNDACIÓN PARA LA PREVENCIÓN DE RIESGOS LABORALES

FUNDACIÓN PARQUES NACIONALES

FUNDACIÓN PLURALISMO Y CONVIVENCIA

FUNDACIÓN PREMIO ESPAÑOL BENÉFICO

FUNDACIÓN PREMIO GASPAR DIRUEL

FUNDACIÓN PREMIO MARVA

FUNDACIÓN REAL CASA DE LA MONEDA

FUNDACIÓN RESIDENCIA DE ESTUDIANTES

FUNDACIÓN SEPI

FUNDACIÓN SERVICIO INTERCONFEDERAL DE MEDIACIÓN Y ARBITRAJE

FUNDACIÓN TEATRO LÍRICO

FUNDACIÓN VICTIMAS DEL TERRORISMO

1.2.2. VARIACIONES EN EL INVENTARIO DE FUNDACIONES ESTATALES

CONSTITUCION EN EL AÑO

FUNDACIÓN DEL ESPAÑOL URGENTE- FUNDÉU

FUNDACIÓN PLURALISMO Y CONVIVENCIA

1.2.1. Variaciones del inventario de las fundaciones estatales por sectores de actividad

Sectores	Inventario 31-12-2004	Altas 2005	Bajas 2005	Inventario 31-12-2005
Fundaciones culturales y docentes.....	31	2	-	33
Fundaciones de investigación y tecnológicas.....	10	-	-	10
Fundaciones asistenciales.....	9	-	-	9
Fundaciones medioambientales.....	3	-	-	3
Total.....	53	2	-	55

1.2.2. Variaciones del inventario de las fundaciones estatales por dependencias ministeriales

Ministerios	Inventario 31-12-2004	Altas 2005	Bajas 2005	Inventario 31-12-2005
Economía y hacienda.....	13	1	-	14
Trabajo y asuntos sociales.....	3	-	-	3
Industria, comercio y turismo.....	4	-	-	4
Fomento.....	4	-	-	4
Sanidad y consumo.....	4	-	-	4
Educación y ciencia.....	9	-	-	9
Cultura.....	7	-	-	7
Otros ministerios.....	9	1	-	10
Total.....	53	2	-	55



1.3. GRADO DE PARTICIPACIÓN PÚBLICA

1.3.1. FUNDACIONES ESTATALES INVENTARIADAS SEGÚN EL GRADO DE PARTICIPACIÓN EFECTIVA

Participación efectiva = 100%

FUNDACIÓN AENA

FUNDACIÓN AGENCIA NACIONAL DE EVALUACIÓN DE LA CALIDAD Y ACREDITACIÓN

FUNDACIÓN ALMADEN, FRANCISCO JAVIER DE VILLEGAS

FUNDACIÓN BIODIVERSIDAD

FUNDACIÓN CENTRO DE ESTUDIOS COMERCIALES

FUNDACIÓN CENTRO DE ESTUDIOS MONETARIOS Y FINANCIEROS

FUNDACIÓN CENTRO DE INVESTIGACIÓN DE ENFERMEDADES NEUROLÓGICAS

FUNDACIÓN CENTRO ESPAÑOL DE ESTUDIOS DE AMÉRICA LATINA

FUNDACIÓN CENTRO NACIONAL DE INVESTIGACIONES ONCOLÓGICAS CARLOS III

FUNDACIÓN CENTROS DE INVESTIGACIÓN INNOVACIÓN Y TECNOLOGÍA AEROESPACIAL

FUNDACIÓN COLECCIÓN THYSSEN BORNEMISZA

FUNDACIÓN COLEGIOS MAYORES MAE-AECI

FUNDACIÓN DE ESTUDIOS DE POSTGRADO EN IBEROAMERICA

FUNDACIÓN DE LOS FERROCARRILES ESPAÑOLES

FUNDACIÓN DE SERVICIOS LABORALES

FUNDACIÓN EFE

FUNDACIÓN ENRESA

FUNDACIÓN ESCUELA DE ORGANIZACIÓN INDUSTRIAL

FUNDACIÓN ESPAÑOLA PARA LA CIENCIA Y LA TECNOLOGÍA

FUNDACIÓN ESPAÑOLA PARA LA INNOVACION DE LA ARTESANIA

FUNDACIÓN GENERAL DE LA UNIVERSIDAD NACIONAL DE EDUCACIÓN A DISTANCIA

FUNDACIÓN IBEROAMERICANA PARA EL FOMENTO DE LA CULTURA Y CIENCIAS DEL MAR

FUNDACIÓN ICO

FUNDACIÓN INSTITUTO DE INVESTIGACIÓN CARDIOVASCULAR CARLOS III

FUNDACIÓN INSTITUTO IBEROAMERICANO DE MERCADOS DE VALORES

FUNDACIÓN INTERNACIONAL Y PARA IBEROAMÉRICA DE ADMINISTRACIÓN Y POLÍTICAS PÚBLICAS

FUNDACIÓN LABORAL DE MINUSVALIDOS SANTA BARBARA

FUNDACIÓN LÁZARO GALDIANO

FUNDACIÓN MUSEO CERRALBO

FUNDACIÓN MUSEO DO MAR DE GALICIA

FUNDACIÓN MUSEO SOROLLA

FUNDACIÓN MUSEO TALLER JUAN JOSE

FUNDACIÓN PARA EL DESARROLLO DE LA FORMACIÓN EN LAS ZONAS MINERAS DEL CARBÓN

FUNDACIÓN PARA EL DESARROLLO DE LA INVESTIGACIÓN EN GENÓMICA Y PROTEÓMICA

FUNDACIÓN PARA LA COOPERACIÓN Y SALUD INTERNACIONAL CARLOS III

FUNDACIÓN PARA LA PREVENCIÓN DE RIESGOS LABORALES

FUNDACIÓN PARQUES NACIONALES

FUNDACIÓN PLURALISMO Y CONVIVENCIA

FUNDACIÓN PREMIO ESPAÑOL BENÉFICO

FUNDACIÓN PREMIO GASPAR DIRUEL

FUNDACIÓN PREMIO MARVA

FUNDACIÓN REAL CASA DE LA MONEDA

FUNDACIÓN SEPI

FUNDACIÓN SERVICIO INTERCONFEDERAL DE MEDIACIÓN Y ARBITRAJE

FUNDACIÓN VICTIMAS DEL TERRORISMO

Participación efectiva < 100% y >= 90%

FUNDACIÓN CANARIA PUERTOS DE LAS PALMAS

Participación efectiva < 90% y >= 70%

FUNDACIÓN CENTRO NACIONAL DEL VIDRIO

FUNDACIÓN RESIDENCIA DE ESTUDIANTES

FUNDACIÓN TEATRO LÍRICO

Participación efectiva < 70% y >= 60%

FUNDACIÓN CENER-CIEMAT

Participación efectiva < 60% y > 50%

FUNDACIÓN DEL ESPAÑOL URGENTE- FUNDÉU

FUNDACIÓN ESTATAL PARA LA FORMACIÓN EN EL EMPLEO

FUNDACIÓN OBSERVATORIO DE PROSPECTIVA TECNOLÓGICA INDUSTRIAL

Participación efectiva <= 50% y pública (*)

FUNDACIÓN ENTORNO, EMPRESA Y MEDIO AMBIENTE

FUNDACIÓN INSTITUTO PORTUARIO DE ESTUDIOS Y COOPERACION COMUNIDAD VALENCIANA

(*) art. 44.a) ley 50/2002, de 26 de diciembre, de Fundaciones

1.3.1. Grado de participación estatal efectiva de las fundaciones estatales inventariadas por dependencias ministeriales

Número de entidades

Participación efectiva	Economía y hacienda	Trabajo y asuntos sociales	Industria, comercio y turismo	Fomento	Sanidad y consumo	Educación y ciencia	Cultura	Otros ministerios	Total
100%	12	2	3	2	4	7	5	10	45
<100% y >=90%	-	-	-	1	-	-	-	-	1
<90% y >=70%	-	-	-	-	-	1	2	-	3
<70% y >=60%	-	-	-	-	-	1	-	-	1
<60% y > 50%	1	1	1	-	-	-	-	-	3
<=50% y estatal (*)	1	-	-	1	-	-	-	-	2
Total	14	3	4	4	4	9	7	10	55

(*) art. 44.a) ley 50/2002, de 26 de diciembre, de Fundaciones

1.3.2. Principales magnitudes de las fundaciones estatales según la participación estatal efectiva

Participación efectiva	Entidades tratadas		Plantilla media		Cifra de negocios		Activo	
	Número	Porcentaje	Número de empleados	Porcentaje	Miles de euros	Porcentaje	Miles de euros	Porcentaje
100%	37	80,43	1.402	54,43	257.542,97	79,02	935.990,63	90,29
<100% y >=90%	1	2,17	3	0,12	537,00	0,16	4.081,00	0,39
<90% y >=70%	3	6,52	515	19,99	27.015,02	8,29	56.869,19	5,49
<70% y >=60%	1	2,17	120	4,66	8.645,42	2,65	23.231,08	2,24
<60% y > 50%	3	6,52	502	19,49	31.100,33	9,54	15.352,55	1,48
<=50% y estatal (*)	1	2,17	34	1,32	1.095,00	0,34	1.095,00	0,11
Total	46	100,00	2.576	100,00	325.935,74	100,00	1.036.619,45	100,00

(*) art. 44.a) ley 50/2002, de 26 de diciembre, de Fundaciones



1.4. TAMAÑO

1.4.1. TAMAÑO DE LAS FUNDACIONES ESTATALES

Fundación	Datos económicos		
	Plantilla media	Cifra de negocios (miles de euros)	Activo (miles de euros)
PEQUEÑA			
FUNDACIÓN ALMADEN, FRANCISCO JAVIER DE VILLEGAS	1	96,60	3.974,23
FUNDACIÓN IBEROAMERICANA PARA EL FOMENTO DE LA CULTURA Y CIENCIAS DEL MAR	1	81,00	103,00
FUNDACIÓN INSTITUTO IBEROAMERICANO DE MERCADOS DE VALORES	3	330,76	85,79
FUNDACIÓN MUSEO SOROLLA	5	30,00	102,53
MEDIANA			
FUNDACIÓN AENA	8	2.228,69	9.700,50
FUNDACIÓN CANARIA PUERTOS DE LAS PALMAS	3	537,00	4.081,00
FUNDACIÓN CENTRO DE ESTUDIOS COMERCIALES	13	2.993,00	1.992,00
FUNDACIÓN CENTRO DE ESTUDIOS MONETARIOS Y FINANCIEROS	15	734,93	25.875,77
FUNDACIÓN CENTRO DE INVESTIGACIÓN DE ENFERMEDADES NEUROLÓGICAS	2	418,34	1.213,09
FUNDACIÓN DE SERVICIOS LABORALES	19	1.136,06	9.676,02
FUNDACIÓN DEL ESPAÑOL URGENTE- FUNDÉU	10	760,00	189,00
FUNDACIÓN EFE	0	569,00	546,00
FUNDACIÓN ENRESA	0	1.100,00	905,00
FUNDACIÓN ESPAÑOLA PARA LA INNOVACION DE LA ARTESANIA	8	510,50	757,00
FUNDACIÓN ICO	9	3.772,00	2.312,00
FUNDACIÓN INSTITUTO PORTUARIO DE ESTUDIOS Y COOPERACION COMUNIDAD VALENCIANA	34	1.095,00	1.095,00
FUNDACIÓN LÁZARO GALDIANO	38	445,16	18.193,19
FUNDACIÓN MUSEO DO MAR DE GALICIA (*)	4	26,58	916,54
FUNDACIÓN OBSERVATORIO DE PROSPECTIVA TECNOLÓGICA INDUSTRIAL	5	1.024,00	411,00
FUNDACIÓN PARQUES NACIONALES (*)	7	2.861,02	23.426,76
FUNDACIÓN PLURALISMO Y CONVIVENCIA	5	3.000,00	1.220,76
FUNDACIÓN REAL CASA DE LA MONEDA	3	550,00	1.410,00
FUNDACIÓN SERVICIO INTERCONFEDERAL DE MEDIACIÓN Y ARBITRAJE	9	1.033,20	1.288,01

Fundación	Datos económicos		
	Plantilla media	Cifra de negocios (miles de euros)	Activo (miles de euros)
GRANDE			
FUNDACIÓN AGENCIA NACIONAL DE EVALUACIÓN DE LA CALIDAD Y ACREDITACIÓN	55	9.755,65	14.852,56
FUNDACIÓN BIODIVERSIDAD	29	24.367,35	29.696,39
FUNDACIÓN CENER-CIEMAT	120	8.645,42	23.231,08
FUNDACIÓN CENTRO NACIONAL DE INVESTIGACIONES ONCOLÓGICAS CARLOS III	273	26.514,41	99.698,71
FUNDACIÓN CENTRO NACIONAL DEL VIDRIO	115	2.564,93	6.507,82
FUNDACIÓN COLECCIÓN THYSSEN BORNEMISZA	104	22.653,97	389.315,47
FUNDACIÓN COLEGIOS MAYORES MAE-AECI	52	2.858,99	1.269,23
FUNDACIÓN DE LOS FERROCARRILES ESPAÑOLES	94	7.081,57	2.587,88
FUNDACIÓN ESCUELA DE ORGANIZACIÓN INDUSTRIAL	100	23.004,71	31.075,82
FUNDACIÓN ESPAÑOLA PARA LA CIENCIA Y LA TECNOLOGÍA	29	11.921,49	4.972,80
FUNDACIÓN ESTATAL PARA LA FORMACIÓN EN EL EMPLEO	487	29.316,33	14.752,55
FUNDACIÓN GENERAL DE LA UNIVERSIDAD NACIONAL DE EDUCACIÓN A DISTANCIA (*)	10	535,54	6.378,32
FUNDACIÓN INSTITUTO DE INVESTIGACIÓN CARDIOVASCULAR CARLOS III	101	9.239,47	81.184,45
FUNDACIÓN INTERNACIONAL Y PARA IBEROAMÉRICA DE ADMINISTRACIÓN Y POLÍTICAS PÚBLICAS	92	17.056,00	33.828,00
FUNDACIÓN LABORAL DE MINUSVALIDOS SANTA BARBARA	130	3.802,78	4.446,65
FUNDACIÓN PARA EL DESARROLLO DE LA FORMACIÓN EN LAS ZONAS MINERAS DEL CARBÓN	1	30.050,60	58.141,71
FUNDACIÓN PARA EL DESARROLLO DE LA INVESTIGACIÓN EN GENÓMICA Y PROTEÓMICA	23	10.409,74	12.218,50
FUNDACIÓN PARA LA COOPERACIÓN Y SALUD INTERNACIONAL CARLOS III	97	4.601,00	6.645,00
FUNDACIÓN PARA LA PREVENCIÓN DE RIESGOS LABORALES	8	23.670,40	33.931,89
FUNDACIÓN RESIDENCIA DE ESTUDIANTES	50	5.951,00	25.680,00
FUNDACIÓN SEPI	48	5.387,57	17.089,31
FUNDACIÓN TEATRO LÍRICO	350	18.499,09	24.681,37
FUNDACIÓN VICTIMAS DEL TERRORISMO	6	2.714,89	4.959,75

(*) Fundaciones que no cumplen la condición dos años consecutivos y se sitúan en el intervalo del año anterior

1.4.1. Tamaño de las fundaciones públicas estatales

Clasificación	Entidades tratadas		Plantilla media		Cifra de negocios		Activo	
	Número	Porcentaje	Nº de empleados	Porcentaje	Miles de euros	Porcentaje	Miles de euros	Porcentaje
Pequeña.....	4	8,70	10	0,39	538,36	0,17	4.265,55	0,41
Mediana.....	19	41,30	192	7,45	24.794,48	7,61	105.208,64	10,15
Grande.....	23	50,00	2.374	92,16	300.602,90	92,23	927.145,26	89,44
Total.....	46	100,00	2.576	100,00	325.935,74	100,00	1.036.619,45	100,00



**1.5. ESTRUCTURA DE DOMINIO
ESTATAL**

1.5.1. ESTRUCTURA DE DOMINIO ESTATAL Y PRINCIPALES MAGNITUDES ECONÓMICAS

Fundaciones estatales	Estructura de dominio estatal			Datos económicos		
	Matriz	Porcentaje nominal	Porcentaje efectivo	Plantilla	Cifra de negocios (miles de euros)	Activo (miles de euros)
FUNDACIÓN AENA	AEROPUERTOS ESPAÑOLES Y NAVEGACION AEREA	100,00	100,00	8	2.228,69	9.700,50
FUNDACIÓN AGENCIA NACIONAL DE EVALUACIÓN DE LA CALIDAD Y ACREDITACIÓN	ESTADO	100,00	100,00	55	9.755,65	14.852,56
FUNDACIÓN ALMADEN, FRANCISCO JAVIER DE VILLEGAS	MINAS DE ALMADEN Y ARRAYANES, S.A.	100,00	100,00	1	96,60	3.974,23
FUNDACIÓN BIODIVERSIDAD	ESTADO	100,00	100,00	29	24.367,35	29.696,39
FUNDACIÓN CANARIA PUERTOS DE LAS PALMAS	AUTORIDAD PORTUARIA DE LAS PALMAS	80,05	80,05			
	SOCIEDAD ESTATAL DE ESTIBA Y DESESTIBA DEL PUERTO DE LA LUZ Y LAS PALMAS, S.A.	19,95	10,17			
		-----	-----	3	537,00	4.081,00
FUNDACIÓN CENER-CIEMAT	ESTADO	33,34	33,34			
	CENTRO DE INVESTIGACIONES ENERGETICAS, MEDIOAMBIENTALES Y TECNOLOGICAS	33,33	33,33			
		-----	-----	120	8.645,42	23.231,08
FUNDACIÓN CENTRO DE ESTUDIOS COMERCIALES	INSTITUTO ESPAÑOL DE COMERCIO EXTERIOR	51,00	51,00			
	ESTADO	49,00	49,00			
		-----	-----	13	2.993,00	1.992,00
FUNDACIÓN CENTRO DE ESTUDIOS MONETARIOS Y FINANCIEROS	BANCO DE ESPAÑA	100,00	100,00	15	734,93	25.875,77
FUNDACIÓN CENTRO DE INVESTIGACIÓN DE ENFERMEDADES NEUROLÓGICAS	INSTITUTO DE SALUD CARLOS III	100,00	100,00	2	418,34	1.213,09
FUNDACIÓN CENTRO ESPAÑOL DE ESTUDIOS DE AMÉRICA LATINA	ESTADO	100,00	100,00	(*)	(*)	(*)
FUNDACIÓN CENTRO NACIONAL DE INVESTIGACIONES ONCOLÓGICAS CARLOS III	INSTITUTO DE SALUD CARLOS III	100,00	100,00	273	26.514,41	99.698,71
FUNDACIÓN CENTRO NACIONAL DEL VIDRIO	ESTADO	77,11	77,11	115	2.564,93	6.507,82
FUNDACIÓN CENTROS DE INVESTIGACIÓN INNOVACIÓN Y TECNOLOGÍA AEROESPACIAL	INSTITUTO NACIONAL DE TECNICA AEROESPACIAL "ESTEBAN TERRADAS"	100,00	100,00	(*)	(*)	(*)
FUNDACIÓN COLECCIÓN THYSSEN BORNEMISZA	ESTADO	100,00	100,00	104	22.653,97	389.315,47

Fundaciones estatales	Estructura de dominio estatal			Datos económicos		
	Matriz	Porcentaje nominal	Porcentaje efectivo	Plantilla	Cifra de negocios (miles de euros)	Activo (miles de euros)
FUNDACIÓN COLEGIOS MAYORES MAE-AECI	AGENCIA ESPAÑOLA DE COOPERACIÓN INTERNACIONAL	100,00	100,00	52	2.858,99	1.269,23
FUNDACIÓN DE ESTUDIOS DE POSTGRADO EN IBEROAMERICA	ESTADO	100,00	100,00	(*)	(*)	(*)
FUNDACIÓN DE LOS FERROCARRILES ESPAÑOLES	ADMINISTRADOR DE INFRAESTRUCTURAS FERROVIARIAS	43,48	43,48			
	RENFE-OPERADORA	43,48	43,48			
	FERROCARRILES DE VIA ESTRECHA	13,04	13,04			
		-----	-----			
		100,00	100,00	94	7.081,57	2.587,88
FUNDACIÓN DE SERVICIOS LABORALES	SOCIEDAD ESTATAL DE PARTICIPACIONES INDUSTRIALES	69,99	69,99			
	IZAR CONSTRUCCIONES NAVALES, S.A.	30,01	30,01			
		-----	-----			
		100,00	100,00	19	1.136,06	9.676,02
FUNDACIÓN DEL ESPAÑOL URGENTE- FUNDEÚ	AGENCIA EFE, S.A.	50,00	50,00			
	BBVA (1)	50,00	0,04			
		-----	-----			
		100,00	50,04	10	760,00	189,00
FUNDACIÓN EFE	AGENCIA EFE, S.A.	100,00	100,00	0	569,00	546,00
FUNDACIÓN ENRESA	EMPRESA NACIONAL DE RESIDUOS RADIATIVOS, S.A.	100,00	100,00	0	1.100,00	905,00
FUNDACIÓN ENTORNO, EMPRESA Y MEDIO AMBIENTE	SOCIEDAD ESTATAL DE PARTICIPACIONES INDUSTRIALES	21,76	21,76			
	ENUSA INDUSTRIAS AVANZADAS, S.A.	6,52	6,52			
	BABCOCK WILCOX ESPAÑOLA, S.A.	6,52	6,52			
	EQUIPOS NUCLEARES, S.A.	6,52	6,52			
		-----	-----			
		41,32	41,32	(*)	(*)	(*)
FUNDACIÓN ESCUELA DE ORGANIZACIÓN INDUSTRIAL	ESTADO	100,00	100,00	100	23.004,71	31.075,82
FUNDACIÓN ESPAÑOLA PARA LA CIENCIA Y LA TECNOLOGÍA	ESTADO	100,00	100,00	29	11.921,49	4.972,80
FUNDACIÓN ESPAÑOLA PARA LA INNOVACION DE LA ARTESANIA	ESTADO	100,00	100,00	8	510,50	757,00
FUNDACIÓN ESTATAL PARA LA FORMACIÓN EN EL EMPLEO	SERVICIO PÚBLICO DE EMPLEO ESTATAL	52,94	52,94	487	29.316,33	14.752,55
FUNDACIÓN GENERAL DE LA UNIVERSIDAD NACIONAL DE EDUCACIÓN A DISTANCIA	UNIVERSIDAD NACIONAL DE EDUCACIÓN A DISTANCIA	100,00	100,00	10	535,54	6.378,32

Fundaciones estatales	Estructura de dominio estatal			Datos económicos		
	Matriz	Porcentaje nominal	Porcentaje efectivo	Plantilla	Cifra de negocios (miles de euros)	Activo (miles de euros)
FUNDACIÓN IBEROAMERICANA PARA EL FOMENTO DE LA CULTURA Y CIENCIAS DEL MAR	ESTADO	100,00	100,00	1	81,00	103,00
FUNDACIÓN ICO	INSTITUTO DE CREDITO OFICIAL	100,00	100,00	9	3.772,00	2.312,00
FUNDACIÓN INSTITUTO DE INVESTIGACIÓN CARDIOVASCULAR CARLOS III	INSTITUTO DE SALUD CARLOS III	100,00	100,00	101	9.239,47	81.184,45
FUNDACIÓN INSTITUTO IBEROAMERICANO DE MERCADOS DE VALORES	COMISIÓN NACIONAL DEL MERCADO DE VALORES	100,00	100,00	3	330,76	85,79
FUNDACIÓN INSTITUTO PORTUARIO DE ESTUDIOS Y COOPERACION COMUNIDAD VALENCIANA	AUTORIDAD PORTUARIA DE VALENCIA	35,28	35,28			
	AUTORIDAD PORTUARIA DE ALICANTE	7,19	7,19			
	AUTORIDAD PORTUARIA DE CASTELLON	6,53	6,53			
		-----	-----			
		49,00	49,00	34	1.095,00	1.095,00
FUNDACIÓN INTERNACIONAL Y PARA IBEROAMÉRICA DE ADMINISTRACIÓN Y POLÍTICAS PÚBLICAS	AGENCIA ESPAÑOLA DE COOPERACIÓN INTERNACIONAL PÚBLICAS	63,17	63,17			
	INSTITUTO NACIONAL DE ADMINISTRACIÓN PÚBLICA	33,66	33,66			
	CENTRO DE ESTUDIOS POLÍTICOS Y CONSTITUCIONALES	3,17	3,17			
		-----	-----			
		100,00	100,00	92	17.056,00	33.828,00
FUNDACIÓN LABORAL DE MINUSVALIDOS SANTA BARBARA	HULLERAS DEL NORTE S.A.	100,00	100,00	130	3.802,78	4.446,65
FUNDACIÓN LÁZARO GALDIANO	ESTADO	100,00	100,00	38	445,16	18.193,19
FUNDACIÓN MUSEO CERRALBO	ESTADO	100,00	100,00	(*)	(*)	(*)
FUNDACIÓN MUSEO DO MAR DE GALICIA	CONSORCIO DE LA ZONA FRANCA DE VIGO	100,00	100,00	4	26,58	916,54
FUNDACIÓN MUSEO SOROLLA	ESTADO	100,00	100,00	5	30,00	102,53
FUNDACIÓN MUSEO TALLER JUAN JOSE	ESTADO	100,00	100,00	(*)	(*)	(*)
FUNDACIÓN OBSERVATORIO DE PROSPECTIVA TECNOLÓGICA INDUSTRIAL	ESTADO	17,65	17,65			
	FUNDACIÓN ESCUELA DE ORGANIZACIÓN INDUSTRIAL	11,77	11,77			
	INSTITUTO PARA LA DIVERSIFICACION Y AHORRO DE LA ENERGIA	11,77	11,77			
	CENTRO PARA EL DESARROLLO TECNOLÓGICO INDUSTRIAL	11,77	11,77			

Fundaciones estatales	Estructura de dominio estatal			Datos económicos		
	Matriz	Porcentaje nominal	Porcentaje efectivo	Plantilla	Cifra de negocios (miles de euros)	Activo (miles de euros)
	CENTRO DE INVESTIGACIONES ENERGETICAS, MEDIOAMBIENTALES Y TECNOLOGICAS	5,88	5,88			
		-----	-----			
FUNDACIÓN PARA EL DESARROLLO DE LA FORMACIÓN EN LAS ZONAS MINERAS DEL CARBÓN	SOCIEDAD ESTATAL DE PARTICIPACIONES INDUSTRIALES	58,84	58,84	5	1.024,00	411,00
FUNDACIÓN PARA EL DESARROLLO DE LA INVESTIGACIÓN EN GENÓMICA Y PROTEÓMICA	ESTADO	100,00	100,00	23	10.409,74	12.218,50
FUNDACIÓN PARA LA COOPERACIÓN Y SALUD INTERNACIONAL CARLOS III	INSTITUTO DE SALUD CARLOS III	100,00	100,00	97	4.601,00	6.645,00
FUNDACIÓN PARA LA PREVENCIÓN DE RIESGOS LABORALES	ESTADO	100,00	100,00	8	23.670,40	33.931,89
FUNDACIÓN PARQUES NACIONALES	LA ALMORAIMA, S.A.	100,00	100,00	7	2.861,02	23.426,76
FUNDACIÓN PLURALISMO Y CONVIVENCIA	ESTADO	100,00	100,00	5	3.000,00	1.220,76
FUNDACIÓN PREMIO ESPAÑOL BENÉFICO	ESTADO	100,00	100,00	(*)	(*)	(*)
FUNDACIÓN PREMIO GASPAR DIRUEL	ESTADO	100,00	100,00	(*)	(*)	(*)
FUNDACIÓN PREMIO MARVA	ESTADO	100,00	100,00	(*)	(*)	(*)
FUNDACIÓN REAL CASA DE LA MONEDA	ESTADO	100,00	100,00	3	550,00	1.410,00
FUNDACIÓN RESIDENCIA DE ESTUDIANTES	CONSEJO SUPERIOR DE INVESTIGACIONES CIENTIFICAS	80,31	80,31			
	ESTADO	3,21	3,21			
		-----	-----			
		83,52	83,52	50	5.951,00	25.680,00
FUNDACIÓN SEPI	SOCIEDAD ESTATAL DE PARTICIPACIONES INDUSTRIALES	100,00	100,00	48	5.387,57	17.089,31
FUNDACIÓN SERVICIO INTERCONFEDERAL DE MEDIACIÓN Y ARBITRAJE	ESTADO	100,00	100,00	9	1.033,20	1.288,01
FUNDACIÓN TEATRO LÍRICO	ESTADO	72,50	72,50	350	18.499,09	24.681,37
FUNDACIÓN VICTIMAS DEL TERRORISMO	ESTADO	100,00	100,00	6	2.714,89	4.959,75

(*) información no disponible

(1) sociedad privada con participación pública estatal



2. INFORMACIÓN ECONÓMICO- FINANCIERA DE LAS FUNDACIONES ESTATALES



2.1. INFORMACIÓN GENERAL

2.1.1. Balance agregado

ACTIVO	2005		2004		Variación	
	Miles de euros	Porcentaje	Miles de euros	Porcentaje	Absoluta	Porcentual
FUNDADORES/ASOCIADOS POR DESEMBOLSOS NO EXIGIDOS.....	22,50	-	-	-	22,50	-
INMOVILIZADO.....	646.399,60	62,36	643.499,96	65,39	2.899,64	0,45
Gastos de establecimiento.....	527,32	0,05	483,73	0,05	43,59	9,01
Inmovilizaciones inmateriales.....	82.315,06	7,94	110.117,23	11,19	-27.802,17	-25,25
Bienes del Patrimonio Histórico.....	298.843,65	28,83	294.785,75	29,95	4.057,90	1,38
Otras inmovilizaciones materiales.....	217.780,98	21,01	187.755,58	19,08	30.025,40	15,99
Inmovilizaciones financieras.....	29.838,59	2,88	31.151,21	3,17	-1.312,62	-4,21
Deudores por operaciones de la actividad a largo plazo.....	17.094,00	1,65	19.206,46	1,95	-2.112,46	-11,00
GASTOS A DISTRIBUIR EN VARIOS EJERCICIOS.....	-	-	1,00	-	-1,00	-100,00
ACTIVO CIRCULANTE.....	390.197,35	37,64	340.668,04	34,61	49.529,31	14,54
Fundadores/Asociados por desembolsos exigidos.....	-	-	-	-	-	-
Existencias.....	3.428,06	0,33	3.188,02	0,32	240,04	7,53
Usuarios y otros deudores de la actividad propia.....	48.256,71	4,66	34.500,29	3,51	13.756,42	39,87
Otros deudores.....	81.173,99	7,83	58.125,50	5,91	23.048,49	39,65
Inversiones financieras temporales.....	121.315,26	11,70	119.218,01	12,11	2.097,25	1,76
Tesorería.....	134.218,98	12,95	124.209,50	12,62	10.009,48	8,06
Ajustes por periodificación.....	1.804,35	0,17	1.426,72	0,14	377,63	26,47
TOTAL GENERAL.....	1.036.619,45	100,00	984.169,00	100,00	52.450,45	5,33

PASIVO	2005		2004		Variación	
	Miles de euros	Porcentaje	Miles de euros	Porcentaje	Absoluta	Porcentual
FONDOS PROPIOS.....	526.448,76	50,78	527.195,01	53,57	-746,25	-0,14
Dotación fundacional/Fondo social.....	425.701,53	41,06	424.801,87	43,17	899,66	0,21
Reservas.....	26.714,11	2,58	22.380,31	2,27	4.333,80	19,36
Excedentes de ejercicios anteriores.....	77.980,84	7,52	69.853,67	7,10	8.127,17	11,63
Excedente del ejercicio (positivo o negativo).....	-3.947,72	-0,38	10.159,16	1,03	-14.106,88	-138,86
INGRESOS A DISTRIBUIR EN VARIOS EJERCICIOS.....	282.710,36	27,27	266.730,85	27,10	15.979,51	5,99
PROVISIONES PARA RIESGOS Y GASTOS A LARGO PLAZO....	2.230,01	0,22	3.337,30	0,34	-1.107,29	-33,18
ACREEDORES A LARGO PLAZO.....	45.368,94	4,38	35.568,83	3,61	9.800,11	27,55
ACREEDORES A CORTO PLAZO.....	179.543,62	17,32	151.337,01	15,38	28.206,61	18,64
PROVISIONES PARA RIESGOS Y GASTOS A CORTO PLAZO....	317,76	0,03	-	-	317,76	-
TOTAL GENERAL.....	1.036.619,45	100,00	984.169,00	100,00	52.450,45	5,33

2.1.1. Balance agregado

ACTIVO

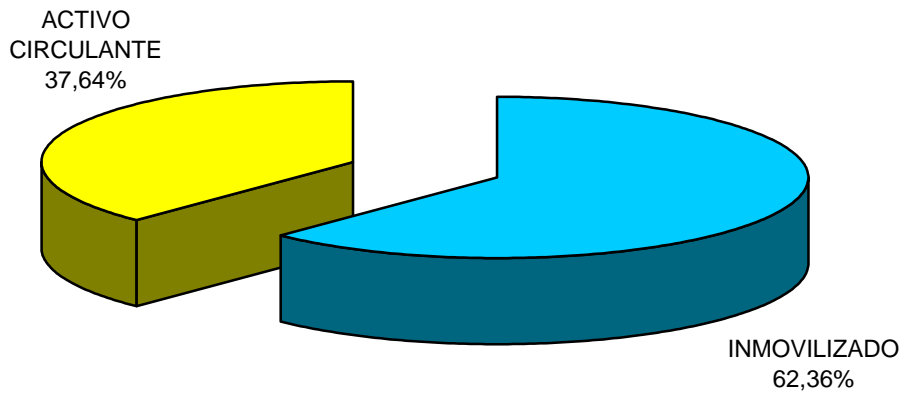

PASIVO

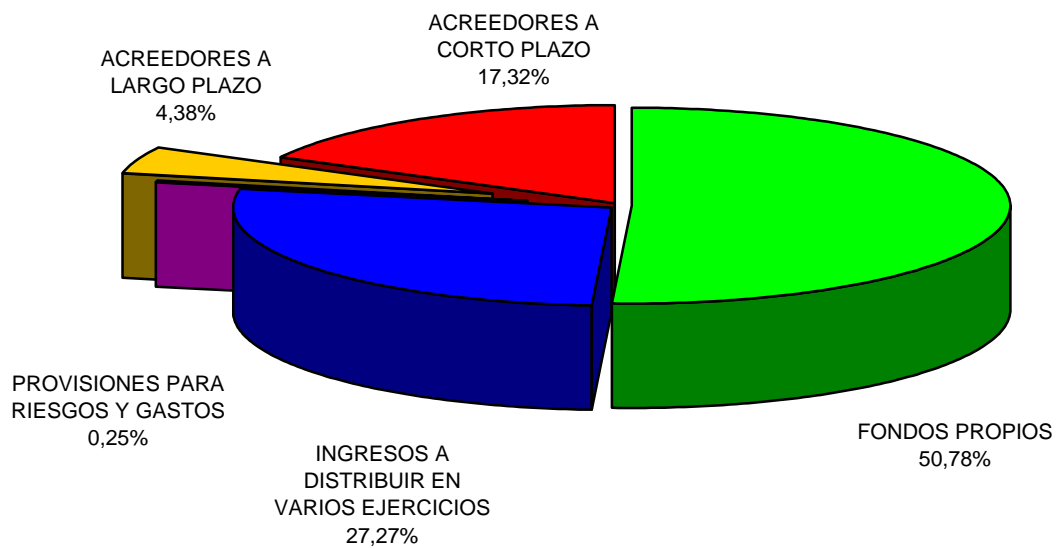

2.1.2. Cuenta de resultados

Concepto	2005		2004		Variación	
	Miles de euros	Porcentaje	Miles de euros	Porcentaje	Absoluta	Porcentual
Ingresos por actividad propia, ventas y otros ingresos.....	355.898,35	100,00	320.831,38	100,00	35.066,97	10,93
- Ayudas monetarias ,consumos de explotación y otros.....	250.829,05	70,47	217.494,69	67,80	33.334,36	15,33
- Gastos de personal.....	91.276,42	25,65	77.819,25	24,26	13.457,17	17,29
- Dotaciones amortizaciones de inmovilizado.....	26.618,54	7,48	18.640,13	5,81	7.978,41	42,80
± Variación provisiones de la actividad.....	-481,82	-0,13	-991,19	-0,30	509,37	51,39
RESULTADO DE EXPLOTACIÓN.....	-13.307,48	-3,73	5.886,12	1,83	-19.193,60	-326,08
+ Ingresos financieros.....	6.592,51	1,86	7.605,63	2,37	-1.013,12	-13,32
- Gastos financieros.....	872,35	0,25	493,79	0,15	378,56	76,66
± Variación provisiones inversiones financieras.....	654,32	0,18	693,72	0,22	-39,40	-5,68
RESULTADO DE LAS ACTIVIDADES ORDINARIAS.....	-6.933,00	-1,94	13.691,68	4,27	-20.624,68	-150,64
+ Beneficios procedentes del inmovilizado e ingresos excepcionales.....	6.163,99	1,73	8.372,88	2,61	-2.208,89	-26,38
- Pérdidas procedentes del inmovilizado y gastos excepcionales.....	3.118,52	0,88	11.884,57	3,70	-8.766,05	-73,76
± Variación provisiones de inmovilizado.....	-17,94	-	15,94	-	-33,88	-212,55
RESULTADO ANTES DE IMPUESTOS.....	-3.905,47	-1,09	10.195,93	3,18	-14.101,40	-138,30
± Impuesto sobre Sociedades.....	-42,25	-0,01	-36,77	-0,01	-5,48	-14,90
EXCEDENTE DEL EJERCICIO.....	-3.947,72	-1,10	10.159,16	3,17	-14.106,88	-138,86

2.1.2. Resultados

miles de euros

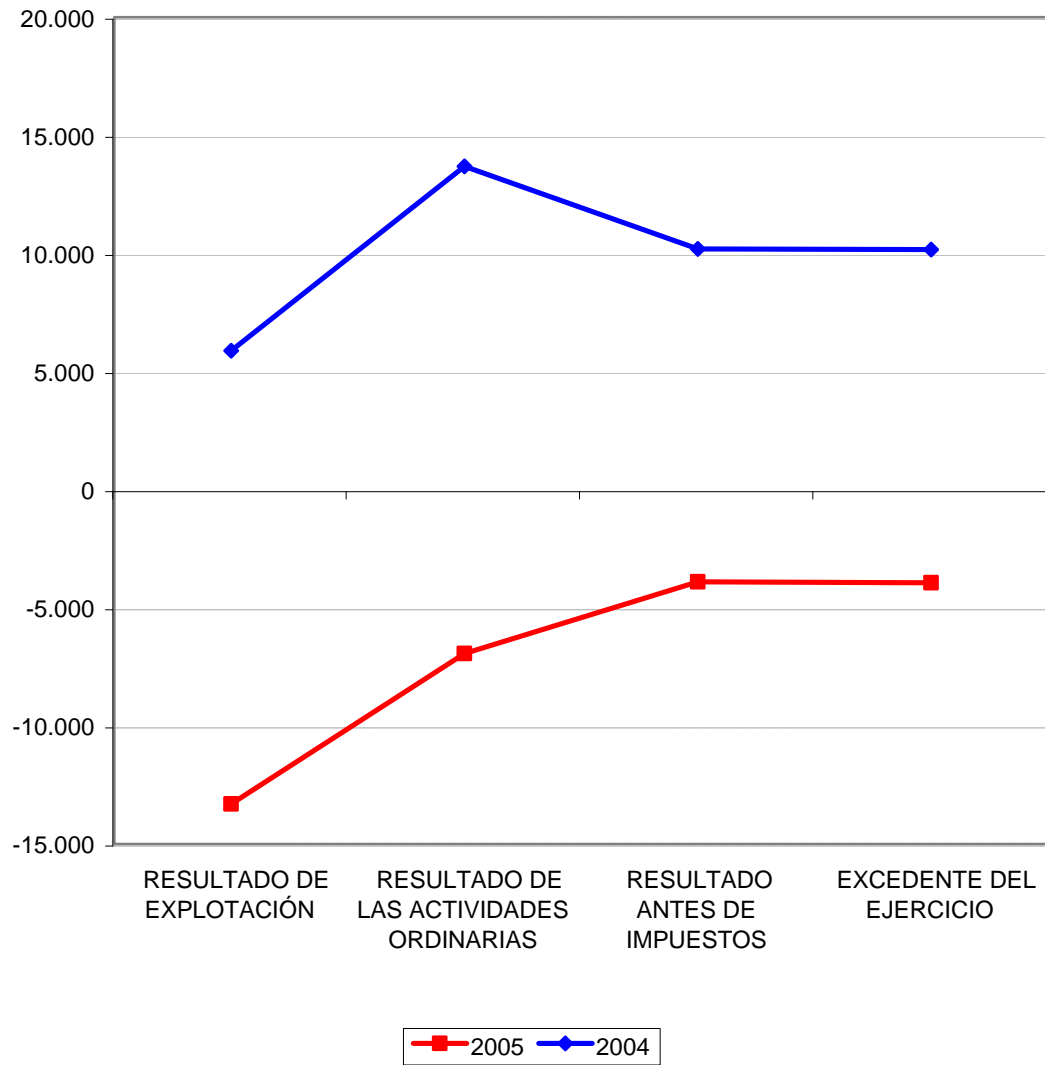

2.1.3. ingresos por actividad propia, ventas y otros ingresos

Concepto	2005		2004		Variación	
	Miles de euros	Porcentaje	Miles de euros	Porcentaje	Absoluta	Porcentual
Ingresos por actividad propia.....	282.076,75	79,26	245.645,74	76,57	36.431,01	14,83
Ventas y otros ingresos ordinarios de la actividad mercantil.....	43.858,99	12,32	40.791,22	12,71	3.067,77	7,52
Otros ingresos.....	29.962,61	8,42	34.394,42	10,72	-4.431,81	-12,89
Total.....	355.898,35	100,00	320.831,38	100,00	35.066,97	10,93

2.1.4. Ayudas monetarias, consumos de explotación y otros

Concepto	2005		2004		Variación	
	Miles de euros	Porcentaje	Miles de euros	Porcentaje	Absoluta	Porcentual
Ayudas monetarias y otros.....	108.936,32	43,43	75.131,40	34,54	33.804,92	44,99
Consumos de explotación.....	18.860,69	7,52	20.101,89	9,24	-1.241,20	-6,17
Otros gastos.....	123.032,04	49,05	122.261,40	56,22	770,64	0,63
Total.....	250.829,05	100,00	217.494,69	100,00	33.334,36	15,33

2.1.5. Beneficios procedentes del inmovilizado e ingresos excepcionales

Concepto	2005		2004		Variación	
	Miles de euros	Porcentaje	Miles de euros	Porcentaje	Absoluta	Porcentual
Beneficios en enajenación de inmovilizado.....	1.073,12	17,41	1,50	0,02	1.071,62	71.441,33
Beneficios operaciones con obligaciones propias.....	-	-	-	-	-	-
Subvenciones, donaciones y legados de capital y otros afectos a la actividad mercantil tras pasados al resultado del ejercicio.	49,06	0,80	386,06	4,61	-337,00	-87,29
Ingresos extraordinarios.....	865,46	14,04	1.289,18	15,40	-423,72	-32,87
Ingresos y beneficios de otros ejercicios.....	4.176,35	67,75	6.696,14	79,97	-2.519,79	-37,63
Total.....	6.163,99	100,00	8.372,88	100,00	-2.208,89	-26,38

2.1.6. Pérdidas procedentes del inmovilizado y gastos excepcionales

Concepto	2005		2004		Variación	
	Miles de euros	Porcentaje	Miles de euros	Porcentaje	Absoluta	Porcentual
Pérdidas procedentes del inmovilizado.....	471,45	15,12	151,04	1,27	320,41	212,14
Pérdidas operaciones con obligaciones propias.....	-	-	-	-	-	-
Gastos extraordinarios.....	695,74	22,31	1.513,25	12,73	-817,51	-54,02
Gastos y pérdidas de otros ejercicios.....	1.951,33	62,57	10.220,28	86,00	-8.268,95	-80,91
Total.....	3.118,52	100,00	11.884,57	100,00	-8.766,05	-73,76

2.1.7. Distribución de personal

Categorías	2005		2004		Variación	
	Plantilla media	Porcentaje	Plantilla media	Porcentaje	Absoluta	Porcentual
Directivos, técnicos y similares.....	1.069	41,50	856	37,07	213	24,88
Administrativos y auxiliares.....	546	-20,30	445	-17,80	101	22,70
Obreros y subalternos.....	389	15,10	425	18,41	-36	-8,47
Personal fijo.....	2.004	77,80	1.726	74,75	278	16,11
Personal eventual.....	572	22,20	583	25,25	-11	-1,89
Total.....	2.576	100,00	2.309	100,00	267	11,56



**2.2. INFORMACIÓN POR
SECTORES DE ACTIVIDAD**

2.2.1. Total partidas del activo

Sectores	2005		2004		Variación	
	Miles de euros	Porcentaje	Miles de euros	Porcentaje	Absoluta	Porcentual
Fundaciones culturales y docentes.....	667.638,53	64,41	684.629,67	69,57	-16.991,14	-2,48
Fundaciones de investigación y tecnológicas.....	260.650,45	25,14	209.570,64	21,29	51.079,81	24,37
Fundaciones asistenciales.....	55.207,32	5,33	41.695,27	4,24	13.512,05	32,41
Fundaciones medioambientales.....	53.123,15	5,12	48.273,42	4,90	4.849,73	10,05
Total.....	1.036.619,45	100,00	984.169,00	100,00	52.450,45	5,33

2.2.1. Activo

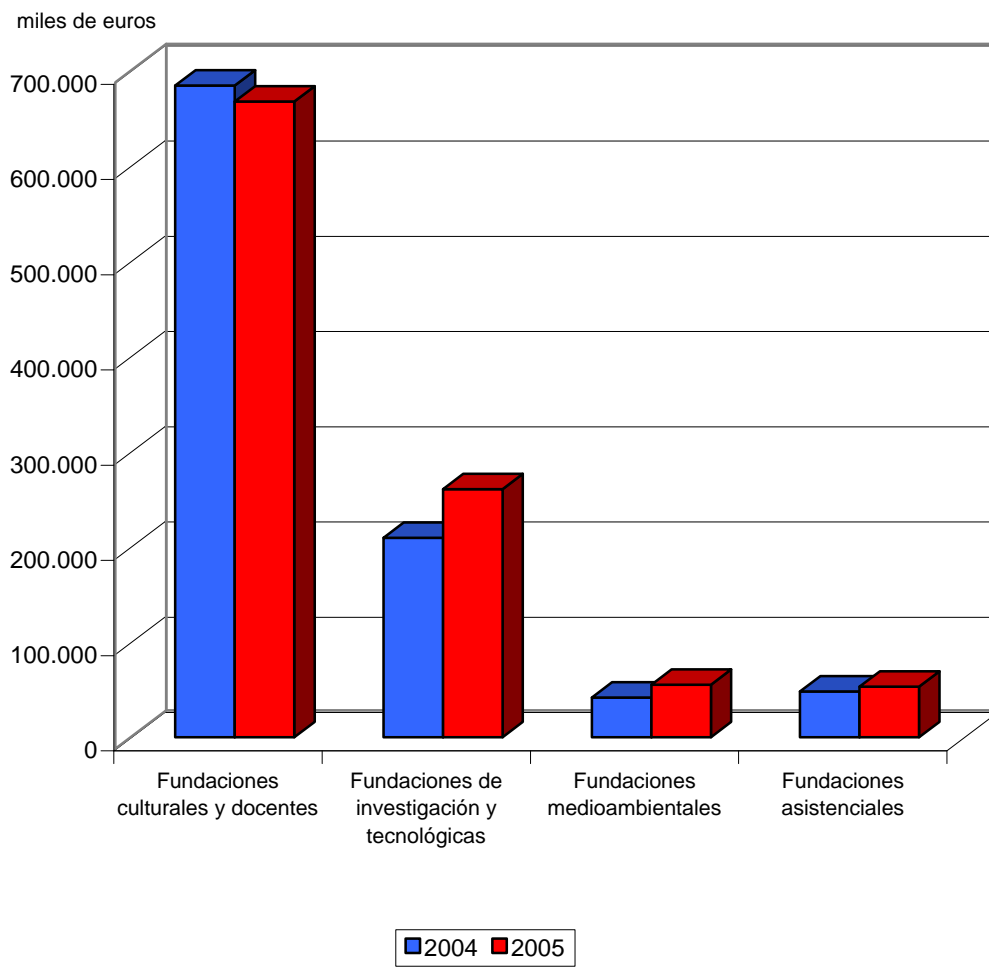

2.2.2. Inmovilizado

Sectores	2005		2004		Variación	
	Miles de euros	Porcentaje	Miles de euros	Porcentaje	Absoluta	Porcentual
Fundaciones culturales y docentes.....	481.022,92	74,42	512.484,60	79,64	-31.461,68	-6,14
Fundaciones de investigación y tecnológicas.....	140.766,15	21,78	113.496,12	17,64	27.270,03	24,03
Fundaciones medioambientales.....	21.032,19	3,25	13.324,18	2,07	7.708,01	57,85
Fundaciones asistenciales.....	3.578,34	0,55	4.195,06	0,65	-616,72	-14,70
Total.....	646.399,60	100,00	643.499,96	100,00	2.899,64	0,45

2.2.3. Inversiones financieras temporales

Sectores	2005		2004		Variación	
	Miles de euros	Porcentaje	Miles de euros	Porcentaje	Absoluta	Porcentual
Fundaciones de investigación y tecnológicas.....	43.469,93	35,84	55.980,39	46,96	-12.510,46	-22,35
Fundaciones asistenciales.....	41.227,25	33,98	24.978,45	20,95	16.248,80	65,05
Fundaciones culturales y docentes.....	36.060,08	29,72	37.701,16	31,62	-1.641,08	-4,35
Fundaciones medioambientales.....	558,00	0,46	558,01	0,47	-0,01	-
Total.....	121.315,26	100,00	119.218,01	100,00	2.097,25	1,76

2.2.4. Fondos propios

Sectores	2005		2004		Variación	
	Miles de euros	Porcentaje	Miles de euros	Porcentaje	Absoluta	Porcentual
Fundaciones culturales y docentes.....	466.070,28	88,53	478.335,13	90,73	-12.264,85	-2,56
Fundaciones de investigación y tecnológicas.....	27.477,28	5,22	26.284,64	4,99	1.192,64	4,54
Fundaciones asistenciales.....	16.587,97	3,15	16.140,17	3,06	447,80	2,77
Fundaciones medioambientales.....	16.313,23	3,10	6.435,07	1,22	9.878,16	153,51
Total.....	526.448,76	100,00	527.195,01	100,00	-746,25	-0,14

2.2.2. Fondos propios

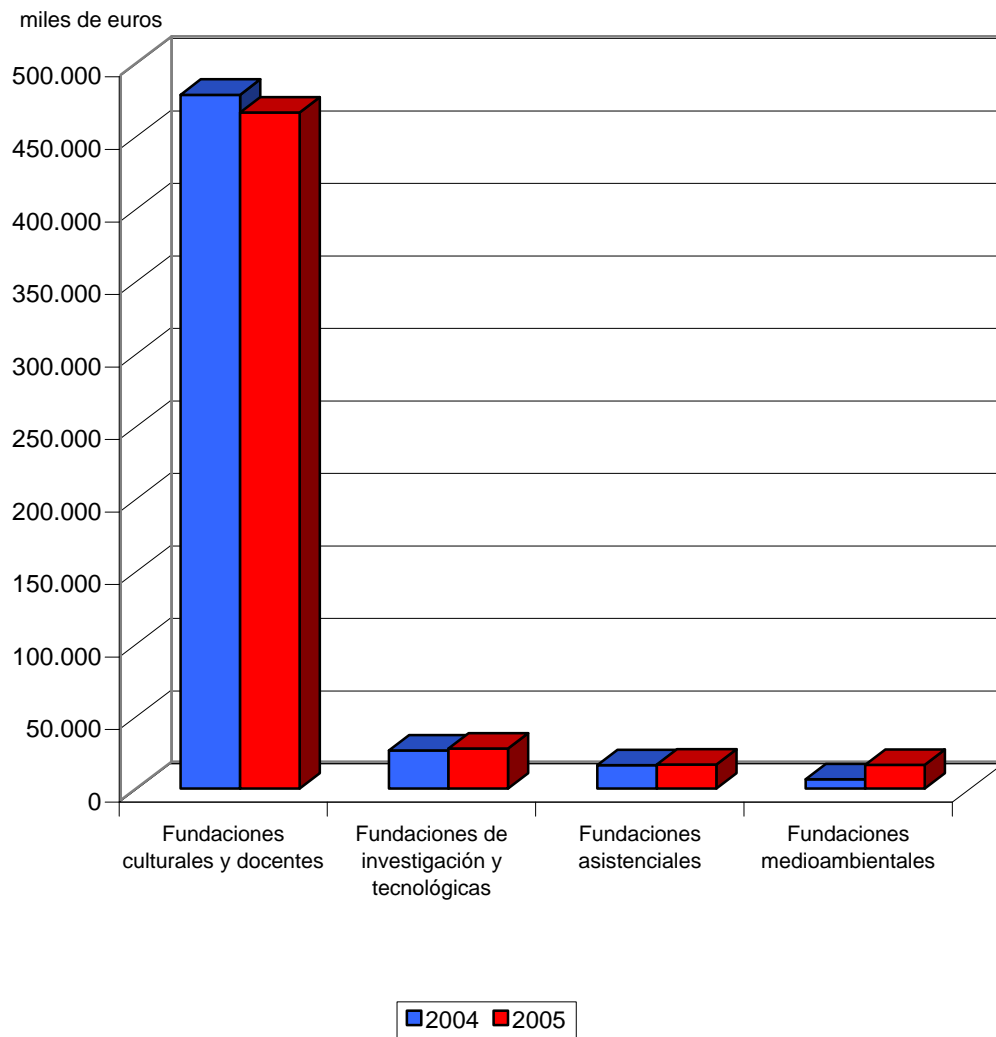

2.2.5. Acreedores a corto plazo

Sectores	2005		2004		Variación	
	Miles de euros	Porcentaje	Miles de euros	Porcentaje	Absoluta	Porcentual
Fundaciones culturales y docentes.....	85.457,45	47,60	77.851,93	51,44	7.605,52	9,77
Fundaciones de investigación y tecnológicas.....	49.369,55	27,50	37.585,58	24,84	11.783,97	31,35
Fundaciones asistenciales.....	30.973,07	17,25	17.905,81	11,83	13.067,26	72,98
Fundaciones medioambientales.....	13.743,55	7,65	17.993,69	11,89	-4.250,14	-23,62
Total.....	179.543,62	100,00	151.337,01	100,00	28.206,61	18,64

2.2.6. Ingresos de la actividad propia

Sectores	2005		2004		Variación	
	Miles de euros	Porcentaje	Miles de euros	Porcentaje	Absoluta	Porcentual
Fundaciones culturales y docentes.....	144.538,95	51,25	143.528,30	58,43	1.010,65	0,70
Fundaciones de investigación y tecnológicas.....	80.654,91	28,59	69.041,12	28,11	11.613,79	16,82
Fundaciones asistenciales.....	29.654,55	10,51	16.657,22	6,78	12.997,33	78,03
Fundaciones medioambientales.....	27.228,34	9,65	16.419,10	6,68	10.809,24	65,83
Total.....	282.076,75	100,00	245.645,74	100,00	36.431,01	14,83

2.2.3. Ingresos de la actividad propia

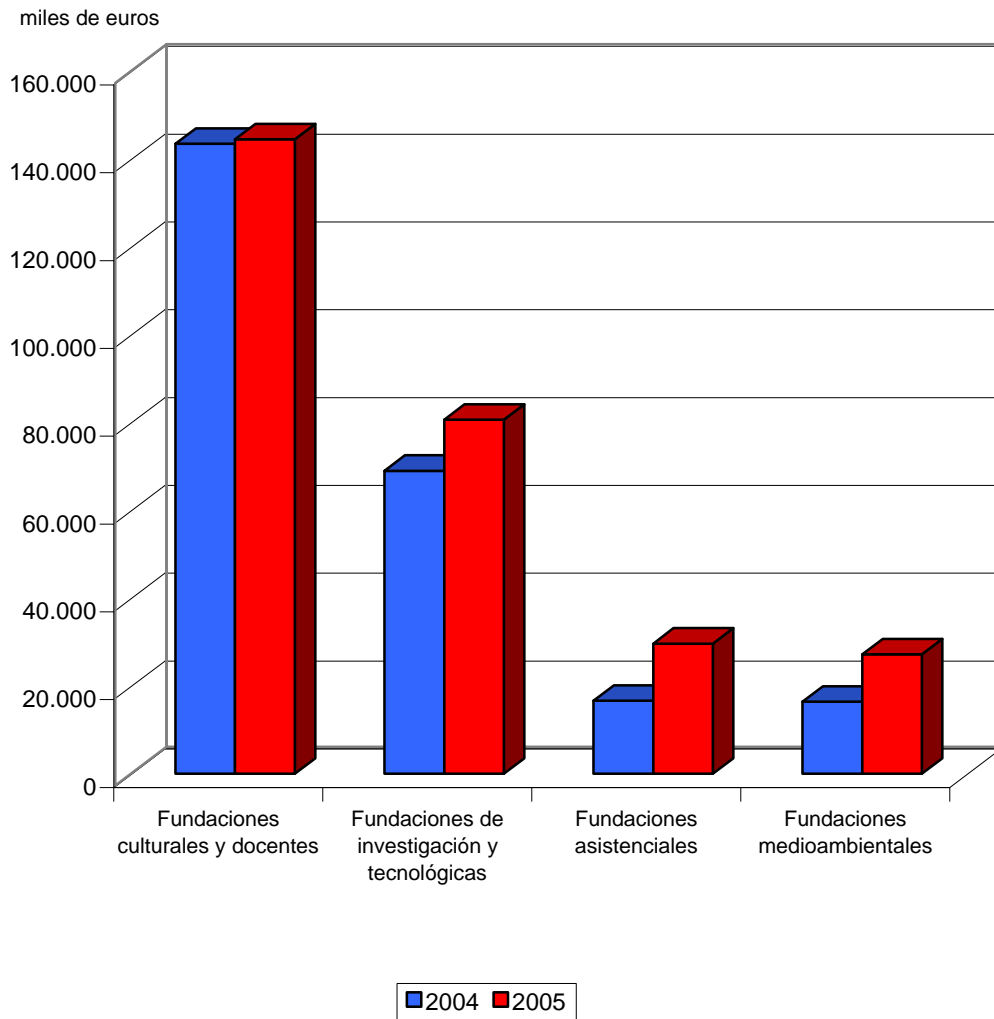

2.2.7. Ventas y otros ingresos de la actividad mercantil

Sectores	2005		2004		Variación	
	Miles de euros	Porcentaje	Miles de euros	Porcentaje	Absoluta	Porcentual
Fundaciones culturales y docentes.....	24.932,51	56,85	24.867,95	60,96	64,56	0,26
Fundaciones de investigación y tecnológicas.....	15.123,67	34,48	12.767,59	31,30	2.356,08	18,45
Fundaciones asistenciales.....	3.802,78	8,67	3.155,62	7,74	647,16	20,51
Fundaciones medioambientales.....	0,03	-	0,06	-	-0,03	-50,00
Total.....	43.858,99	100,00	40.791,22	100,00	3.067,77	7,52

2.2.8. Otros ingresos

Sectores	2005		2004		Variación	
	Miles de euros	Porcentaje	Miles de euros	Porcentaje	Absoluta	Porcentual
Fundaciones culturales y docentes.....	28.230,14	94,22	32.152,31	93,48	-3.922,17	-12,20
Fundaciones de investigación y tecnológicas.....	1.000,89	3,34	1.801,48	5,24	-800,59	-44,44
Fundaciones asistenciales.....	728,86	2,43	440,63	1,28	288,23	65,41
Fundaciones medioambientales.....	2,72	0,01	-	-	2,72	-
Total.....	29.962,61	100,00	34.394,42	100,00	-4.431,81	-12,89

2.2.9. Ayudas monetarias y otros

Sectores	2005		2004		Variación	
	Miles de euros	Porcentaje	Miles de euros	Porcentaje	Absoluta	Porcentual
Fundaciones culturales y docentes.....	56.493,57	51,86	44.241,19	58,88	12.252,38	27,69
Fundaciones asistenciales.....	26.664,72	24,48	14.590,28	19,42	12.074,44	82,76
Fundaciones medioambientales.....	13.364,93	12,27	13.478,62	17,94	-113,69	-0,84
Fundaciones de investigación y tecnológicas.....	12.413,10	11,39	2.821,31	3,76	9.591,79	339,98
Total.....	108.936,32	100,00	75.131,40	100,00	33.804,92	44,99

2.2.10. Consumos de explotación

Sectores	2005		2004		Variación	
	Miles de euros	Porcentaje	Miles de euros	Porcentaje	Absoluta	Porcentual
Fundaciones de investigación y tecnológicas.....	8.929,17	47,34	7.279,10	36,21	1.650,07	22,67
Fundaciones culturales y docentes.....	7.597,62	40,28	11.018,17	54,82	-3.420,55	-31,04
Fundaciones asistenciales.....	2.313,78	12,27	1.789,97	8,90	523,81	29,26
Fundaciones medioambientales.....	20,12	0,11	14,65	0,07	5,47	37,34
Total.....	18.860,69	100,00	20.101,89	100,00	-1.241,20	-6,17

2.2.11. Otros gastos

Sectores	2005		2004		Variación	
	Miles de euros	Porcentaje	Miles de euros	Porcentaje	Absoluta	Porcentual
Fundaciones culturales y docentes.....	78.542,80	63,85	83.418,11	68,23	-4.875,31	-5,84
Fundaciones de investigación y tecnológicas.....	39.141,76	31,81	35.166,37	28,76	3.975,39	11,30
Fundaciones medioambientales.....	3.398,24	2,76	1.819,91	1,49	1.578,33	86,73
Fundaciones asistenciales.....	1.949,24	1,58	1.857,01	1,52	92,23	4,97
Total.....	123.032,04	100,00	122.261,40	100,00	770,64	0,63

2.2.12. Gastos de personal

Sectores	2005		2004		Variación	
	Miles de euros	Porcentaje	Miles de euros	Porcentaje	Absoluta	Porcentual
Fundaciones culturales y docentes.....	59.097,87	64,75	54.173,01	69,62	4.924,86	9,09
Fundaciones de investigación y tecnológicas.....	26.921,58	29,49	18.832,71	24,20	8.088,87	42,95
Fundaciones asistenciales.....	3.785,63	4,15	3.705,87	4,76	79,76	2,15
Fundaciones medioambientales.....	1.471,34	1,61	1.107,66	1,42	363,68	32,83
Total.....	91.276,42	100,00	77.819,25	100,00	13.457,17	17,29

2.2.13. Distribución de personal

Sectores	2005		2004		Variación	
	Plantilla media	Porcentaje	Plantilla media	Porcentaje	Absoluta	Porcentual
Fundaciones culturales y docentes.....	1.618	62,81	1.567	67,87	51	3,25
Fundaciones de investigación y tecnológicas.....	750	29,11	539	23,34	211	39,15
Fundaciones asistenciales.....	172	6,68	178	7,71	-6	-3,37
Fundaciones medioambientales.....	36	1,40	25	1,08	11	44,00
Total.....	2.576	100,00	2.309	100,00	267	11,56

2.2.4. Distribución de personal

plantilla media

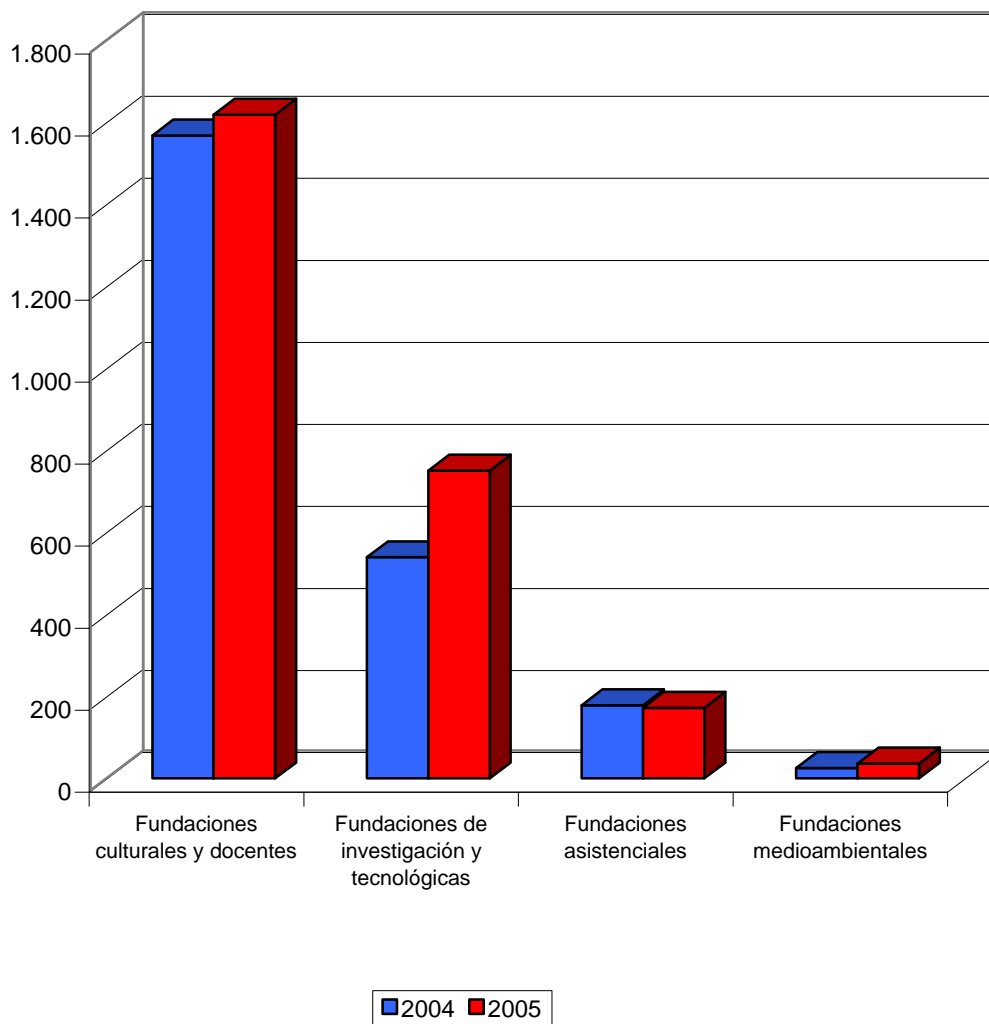



2.3. INFORMACIÓN POR DEPENDENCIAS MINISTERIALES

2.3.1. Total partidas del activo

Ministerios	2005		2004		Variación	
	Miles de euros	Porcentaje	Miles de euros	Porcentaje	Absoluta	Porcentual
Cultura.....	438.800,38	42,34	462.598,02	47,00	-23.797,64	-5,14
Sanidad y Consumo.....	188.741,25	18,21	162.984,26	16,56	25.756,99	15,80
Otros ministerios.....	115.316,91	11,12	98.402,73	10,00	16.914,18	17,19
Economía y Hacienda.....	103.850,00	10,02	115.364,41	11,72	-11.514,41	-9,98
Educación y Ciencia.....	88.238,26	8,51	62.097,17	6,31	26.141,09	42,10
Trabajo y asuntos sociales.....	49.972,45	4,82	34.827,98	3,54	15.144,47	43,48
Industria, comercio y turismo.....	34.235,82	3,30	31.849,28	3,24	2.386,54	7,49
Fomento.....	17.464,38	1,68	16.045,15	1,63	1.419,23	8,85
Total.....	1.036.619,45	100,00	984.169,00	100,00	52.450,45	5,33

2.3.1. Activo

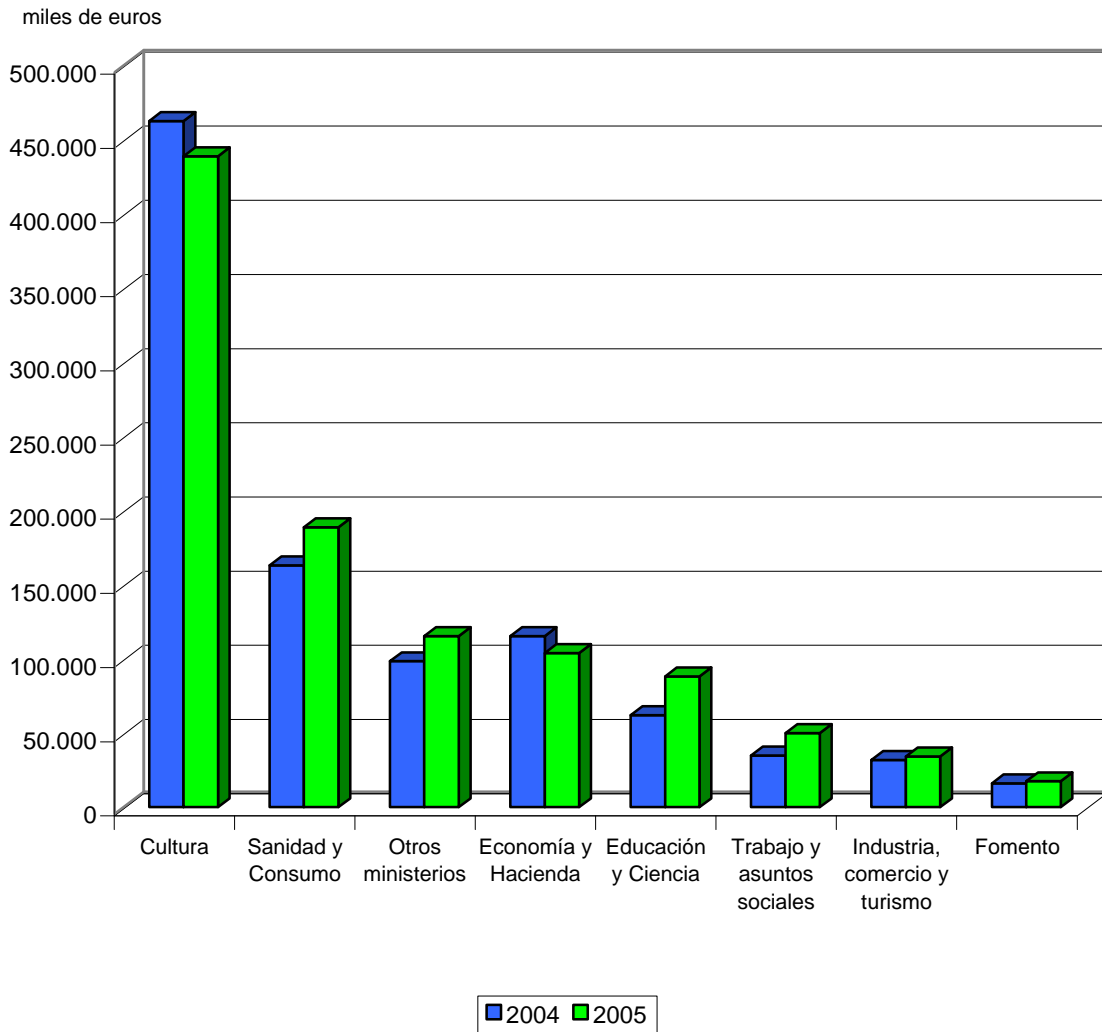

2.3.2. Inmovilizado

Ministerios	2005		2004		Variación	
	Miles de euros	Porcentaje	Miles de euros	Porcentaje	Absoluta	Porcentual
Cultura.....	396.239,30	61,30	426.554,04	66,29	-30.314,74	-7,11
Sanidad y Consumo.....	114.272,47	17,68	101.333,64	15,75	12.938,83	12,77
Educación y Ciencia.....	48.770,79	7,54	36.501,66	5,67	12.269,13	33,61
Otros ministerios.....	47.396,08	7,33	39.361,15	6,12	8.034,93	20,41
Economía y Hacienda.....	17.631,93	2,73	17.570,40	2,73	61,53	0,35
Fomento.....	10.713,62	1,66	10.774,45	1,67	-60,83	-0,56
Industria, comercio y turismo.....	8.753,24	1,35	8.964,88	1,39	-211,64	-2,36
Trabajo y asuntos sociales.....	2.622,17	0,41	2.439,74	0,38	182,43	7,48
Total.....	646.399,60	100,00	643.499,96	100,00	2.899,64	0,45

2.3.3. Inversiones financieras temporales

Ministerios	2005		2004		Variación	
	Miles de euros	Porcentaje	Miles de euros	Porcentaje	Absoluta	Porcentual
Trabajo y asuntos sociales.....	32.640,47	26,90	16.245,19	13,63	16.395,28	100,92
Sanidad y Consumo.....	28.413,97	23,42	38.591,89	32,37	-10.177,92	-26,37
Cultura.....	23.379,81	19,27	25.649,73	21,51	-2.269,92	-8,85
Economía y Hacienda.....	15.357,99	12,66	15.404,71	12,92	-46,72	-0,30
Industria, comercio y turismo.....	8.638,23	7,12	10.783,46	9,05	-2.145,23	-19,89
Educación y Ciencia.....	8.052,67	6,64	9.960,52	8,35	-1.907,85	-19,15
Fomento.....	2.979,72	2,46	2.023,82	1,70	955,90	47,23
Otros ministerios.....	1.852,40	1,53	558,69	0,47	1.293,71	231,56
Total.....	121.315,26	100,00	119.218,01	100,00	2.097,25	1,76

2.3.4. Fondos propios

Ministerios	2005		2004		Variación	
	Miles de euros	Porcentaje	Miles de euros	Porcentaje	Absoluta	Porcentual
Cultura.....	364.482,87	69,25	364.181,27	69,08	301,60	0,08
Economía y Hacienda.....	70.818,75	13,45	84.574,08	16,04	-13.755,33	-16,26
Otros ministerios.....	44.088,66	8,37	34.020,52	6,45	10.068,14	29,59
Industria, comercio y turismo.....	13.819,07	2,62	12.655,29	2,40	1.163,78	9,20
Fomento.....	13.011,90	2,47	12.492,53	2,37	519,37	4,16
Sanidad y Consumo.....	11.922,35	2,26	11.067,91	2,10	854,44	7,72
Educación y Ciencia.....	4.222,99	0,80	4.901,95	0,93	-678,96	-13,85
Trabajo y asuntos sociales.....	4.082,17	0,78	3.301,46	0,63	780,71	23,65
Total.....	526.448,76	100,00	527.195,01	100,00	-746,25	-0,14

2.3.2. Fondos propios

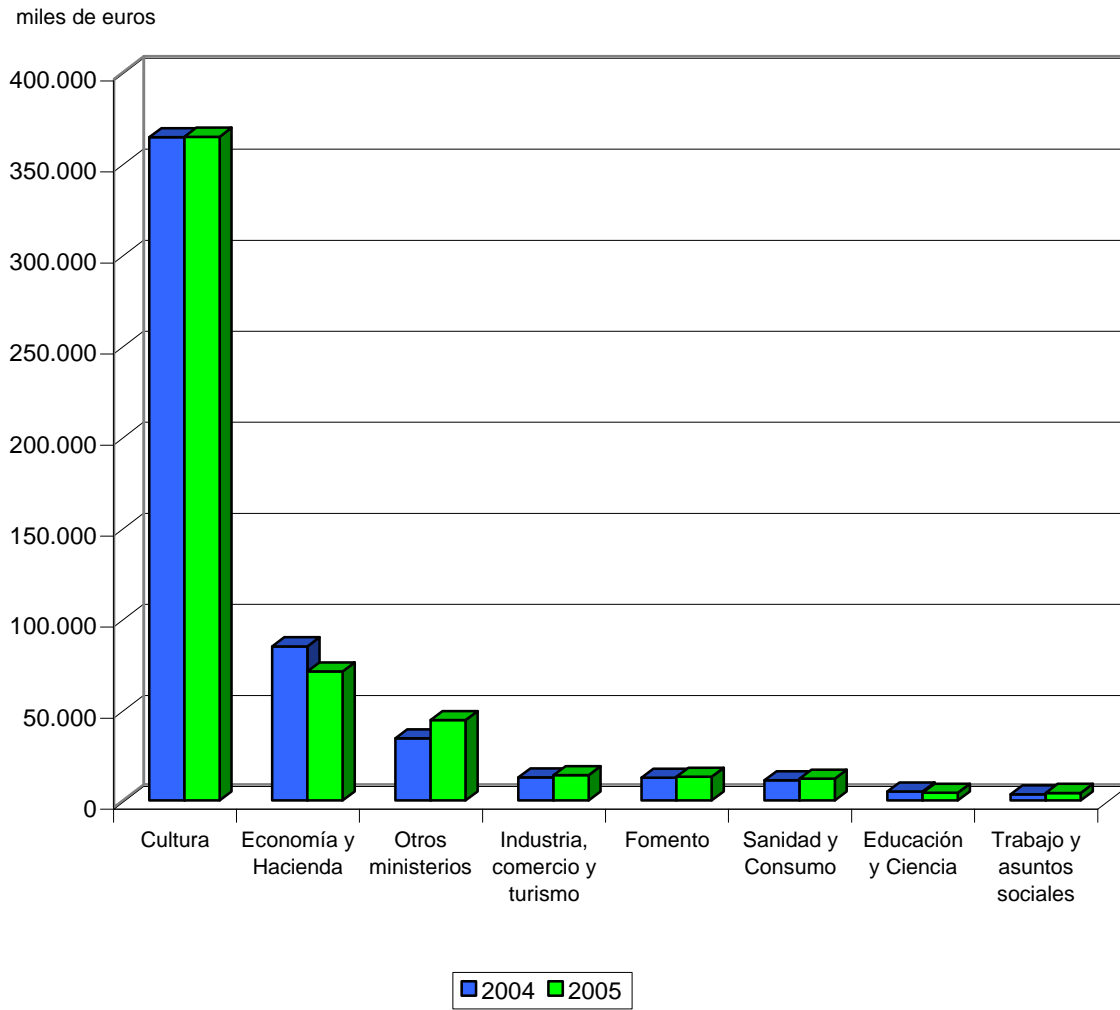

2.3.5. Acreedores a corto plazo

Ministerios	2005		2004		Variación	
	Miles de euros	Porcentaje	Miles de euros	Porcentaje	Absoluta	Porcentual
Trabajo y asuntos sociales.....	40.827,35	22,74	26.990,34	17,83	13.837,01	51,27
Otros ministerios.....	28.798,43	16,04	34.275,98	22,66	-5.477,55	-15,98
Educación y Ciencia.....	27.461,02	15,29	17.577,18	11,61	9.883,84	56,23
Economía y Hacienda.....	24.349,18	13,56	22.477,09	14,85	1.872,09	8,33
Sanidad y Consumo.....	19.191,99	10,69	14.542,74	9,61	4.649,25	31,97
Industria, comercio y turismo.....	18.043,83	10,05	16.316,54	10,78	1.727,29	10,59
Cultura.....	17.412,03	9,70	16.251,40	10,74	1.160,63	7,14
Fomento.....	3.459,79	1,93	2.905,74	1,92	554,05	19,07
Total.....	179.543,62	100,00	151.337,01	100,00	28.206,61	18,64

2.3.6. Ingresos de la actividad propia

Ministerios	2005		2004		Variación	
	Miles de euros	Porcentaje	Miles de euros	Porcentaje	Absoluta	Porcentual
Trabajo y asuntos sociales.....	54.019,93	19,15	41.498,56	16,89	12.521,37	30,17
Otros ministerios.....	47.897,27	16,98	35.208,69	14,33	12.688,58	36,04
Economía y Hacienda.....	43.943,65	15,58	43.534,53	17,72	409,12	0,94
Educación y Ciencia.....	43.631,18	15,47	44.589,18	18,17	-958,00	-2,15
Sanidad y Consumo.....	38.612,94	13,69	34.887,95	14,20	3.724,99	10,68
Cultura.....	26.620,06	9,44	21.817,91	8,88	4.802,15	22,01
Industria, comercio y turismo.....	17.380,48	6,16	14.966,64	6,09	2.413,84	16,13
Fomento.....	9.971,24	3,53	9.142,28	3,72	828,96	9,07
Total.....	282.076,75	100,00	245.645,74	100,00	36.431,01	14,83

2.3.3. Ingresos de la actividad propia

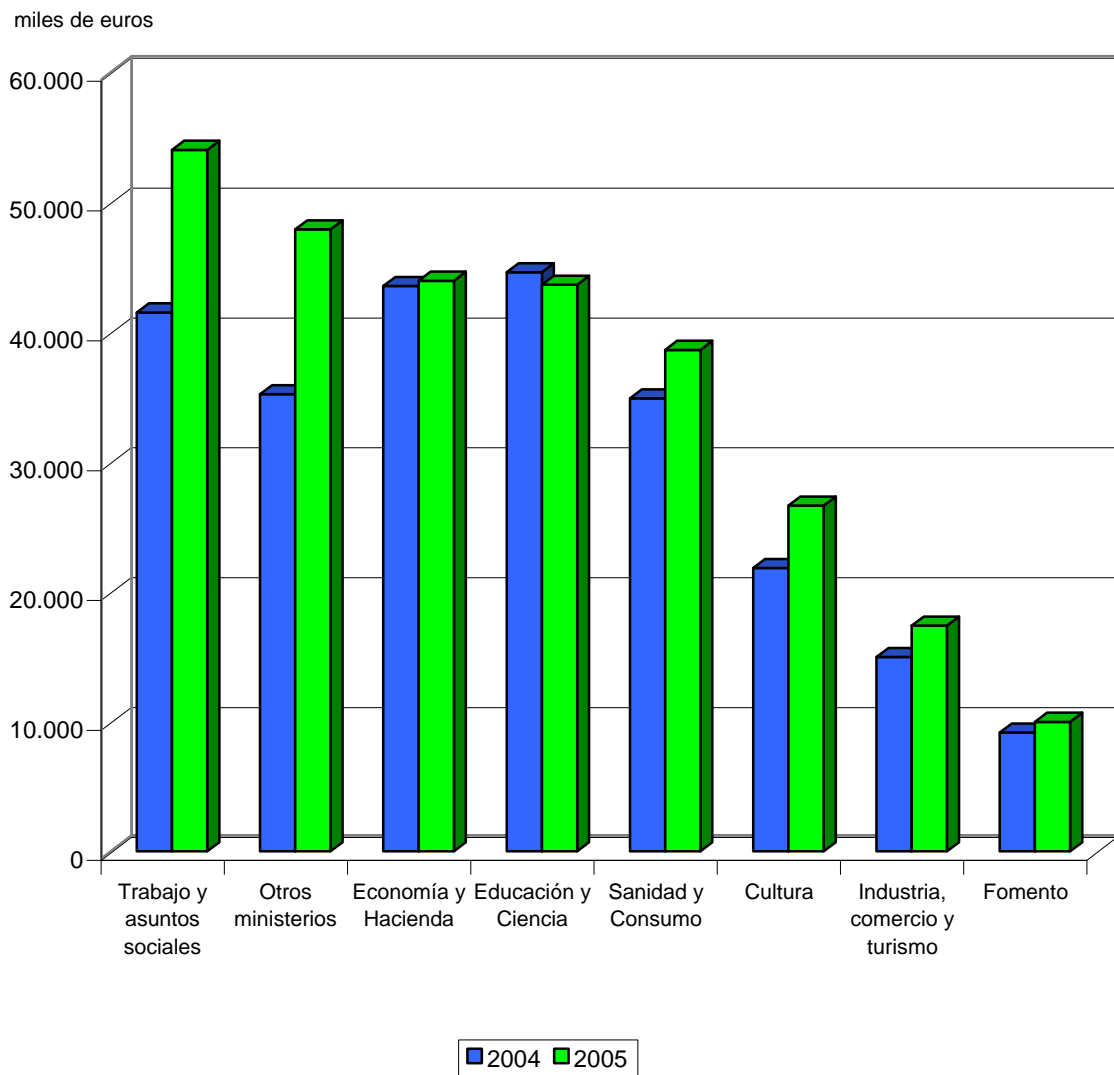

2.3.7. Ventas y otros ingresos de la actividad mercantil

Ministerios	2005		2004		Variación	
	Miles de euros	Porcentaje	Miles de euros	Porcentaje	Absoluta	Porcentual
Cultura.....	17.573,09	40,06	16.467,05	40,37	1.106,04	6,72
Industria, comercio y turismo.....	10.151,73	23,15	10.099,03	24,76	52,70	0,52
Economía y Hacienda.....	5.334,19	12,16	4.539,72	11,13	794,47	17,50
Educación y Ciencia.....	4.687,66	10,69	2.331,46	5,72	2.356,20	101,06
Otros ministerios.....	2.981,02	6,80	3.162,24	7,75	-181,22	-5,73
Sanidad y Consumo.....	2.160,28	4,93	2.276,86	5,58	-116,58	-5,12
Fomento.....	971,02	2,21	1.914,86	4,69	-943,84	-49,29
Trabajo y asuntos sociales.....	-	-	-	-	-	-
Total.....	43.858,99	100,00	40.791,22	100,00	3.067,77	7,52

2.3.8. Otros ingresos

Ministerios	2005		2004		Variación	
	Miles de euros	Porcentaje	Miles de euros	Porcentaje	Absoluta	Porcentual
Cultura.....	26.218,45	87,50	29.316,21	85,25	-3.097,76	-10,57
Fomento.....	1.092,18	3,65	1.090,66	3,17	1,52	0,14
Economía y Hacienda.....	889,80	2,97	895,53	2,60	-5,73	-0,64
Educación y Ciencia.....	787,48	2,63	2.250,74	6,54	-1.463,26	-65,01
Otros ministerios.....	605,29	2,02	643,59	1,87	-38,30	-5,95
Industria, comercio y turismo.....	369,41	1,23	197,69	0,57	171,72	86,86
Sanidad y Consumo.....	-	-	-	-	-	-
Trabajo y asuntos sociales.....	-	-	-	-	-	-
Total.....	29.962,61	100,00	34.394,42	100,00	-4.431,81	-12,89

2.3.9. Ayudas monetarias y otros

Ministerios	2005		2004		Variación	
	Miles de euros	Porcentaje	Miles de euros	Porcentaje	Absoluta	Porcentual
Economía y Hacienda.....	52.499,36	48,19	43.142,01	57,41	9.357,35	21,69
Trabajo y asuntos sociales.....	22.575,20	20,72	10.178,10	13,55	12.397,10	121,80
Otros ministerios.....	16.317,06	14,98	13.906,55	18,51	2.410,51	17,33
Educación y Ciencia.....	14.299,94	13,13	4.738,63	6,31	9.561,31	201,77
Fomento.....	1.764,24	1,62	1.885,52	2,51	-121,28	-6,43
Sanidad y Consumo.....	919,18	0,84	670,02	0,89	249,16	37,19
Industria, comercio y turismo.....	529,46	0,49	590,41	0,79	-60,95	-10,32
Cultura.....	31,88	0,03	20,16	0,03	11,72	58,13
Total.....	108.936,32	100,00	75.131,40	100,00	33.804,92	44,99

2.3.10. Consumos de explotación

Ministerios	2005		2004		Variación	
	Miles de euros	Porcentaje	Miles de euros	Porcentaje	Absoluta	Porcentual
Sanidad y Consumo.....	7.845,22	41,59	6.333,89	31,51	1.511,33	23,86
Cultura.....	3.649,08	19,35	3.684,93	18,33	-35,85	-0,97
Economía y Hacienda.....	2.609,64	13,84	2.118,73	10,54	490,91	23,17
Industria, comercio y turismo.....	1.696,00	8,99	911,59	4,53	784,41	86,05
Otros ministerios.....	1.519,45	8,06	1.200,12	5,97	319,33	26,61
Educación y Ciencia.....	1.369,47	7,26	5.839,30	29,05	-4.469,83	-76,55
Fomento.....	171,83	0,91	13,33	0,07	158,50	1.189,05
Trabajo y asuntos sociales.....	-	-	-	-	-	-
Total.....	18.860,69	100,00	20.101,89	100,00	-1.241,20	-6,17

2.3.11. Otros gastos

Ministerios	2005		2004		Variación	
	Miles de euros	Porcentaje	Miles de euros	Porcentaje	Absoluta	Porcentual
Cultura.....	34.035,46	27,66	32.640,10	26,69	1.395,36	4,27
Educación y Ciencia.....	20.150,85	16,38	22.418,42	18,34	-2.267,57	-10,11
Industria, comercio y turismo.....	19.179,16	15,59	18.239,60	14,92	939,56	5,15
Otros ministerios.....	17.486,80	14,21	17.154,70	14,03	332,10	1,94
Trabajo y asuntos sociales.....	12.183,31	9,90	12.974,69	10,61	-791,38	-6,10
Sanidad y Consumo.....	9.398,42	7,64	7.784,43	6,37	1.613,99	20,73
Economía y Hacienda.....	5.865,58	4,77	6.449,71	5,28	-584,13	-9,06
Fomento.....	4.732,46	3,85	4.599,75	3,76	132,71	2,89
Total.....	123.032,04	100,00	122.261,40	100,00	770,64	0,63

2.3.12. Gastos de personal

Ministerios	2005		2004		Variación	
	Miles de euros	Porcentaje	Miles de euros	Porcentaje	Absoluta	Porcentual
Cultura.....	21.206,86	23,24	19.736,07	25,36	1.470,79	7,45
Trabajo y asuntos sociales.....	18.478,35	20,24	18.509,43	23,79	-31,08	-0,17
Sanidad y Consumo.....	15.475,26	16,95	12.803,78	16,45	2.671,48	20,86
Educación y Ciencia.....	11.518,23	12,62	5.815,15	7,47	5.703,08	98,07
Otros ministerios.....	8.413,50	9,22	6.396,25	8,22	2.017,25	31,54
Economía y Hacienda.....	5.934,66	6,50	5.427,02	6,97	507,64	9,35
Fomento.....	5.260,82	5,76	4.931,80	6,34	329,02	6,67
Industria, comercio y turismo.....	4.988,74	5,47	4.199,75	5,40	788,99	18,79
Total.....	91.276,42	100,00	77.819,25	100,00	13.457,17	17,29

2.3.13. Distribución de personal

Ministerios	2005		2004		Variación	
	Plantilla media	Porcentaje	Plantilla media	Porcentaje	Absoluta	Porcentual
Cultura.....	612	23,76	592	25,64	20	3,38
Trabajo y asuntos sociales.....	504	19,57	522	22,61	-18	-3,45
Sanidad y Consumo.....	473	18,36	392	16,98	81	20,66
Educación y Ciencia.....	287	11,14	156	6,76	131	83,97
Economía y Hacienda.....	235	9,12	231	10,00	4	1,73
Otros ministerios.....	200	7,76	163	7,06	37	22,70
Fomento.....	139	5,40	146	6,32	-7	-4,79
Industria, comercio y turismo.....	126	4,89	107	4,63	19	17,76
Total.....	2.576	100,00	2.309	100,00	267	11,56

2.3.4. Distribución de personal

plantilla media

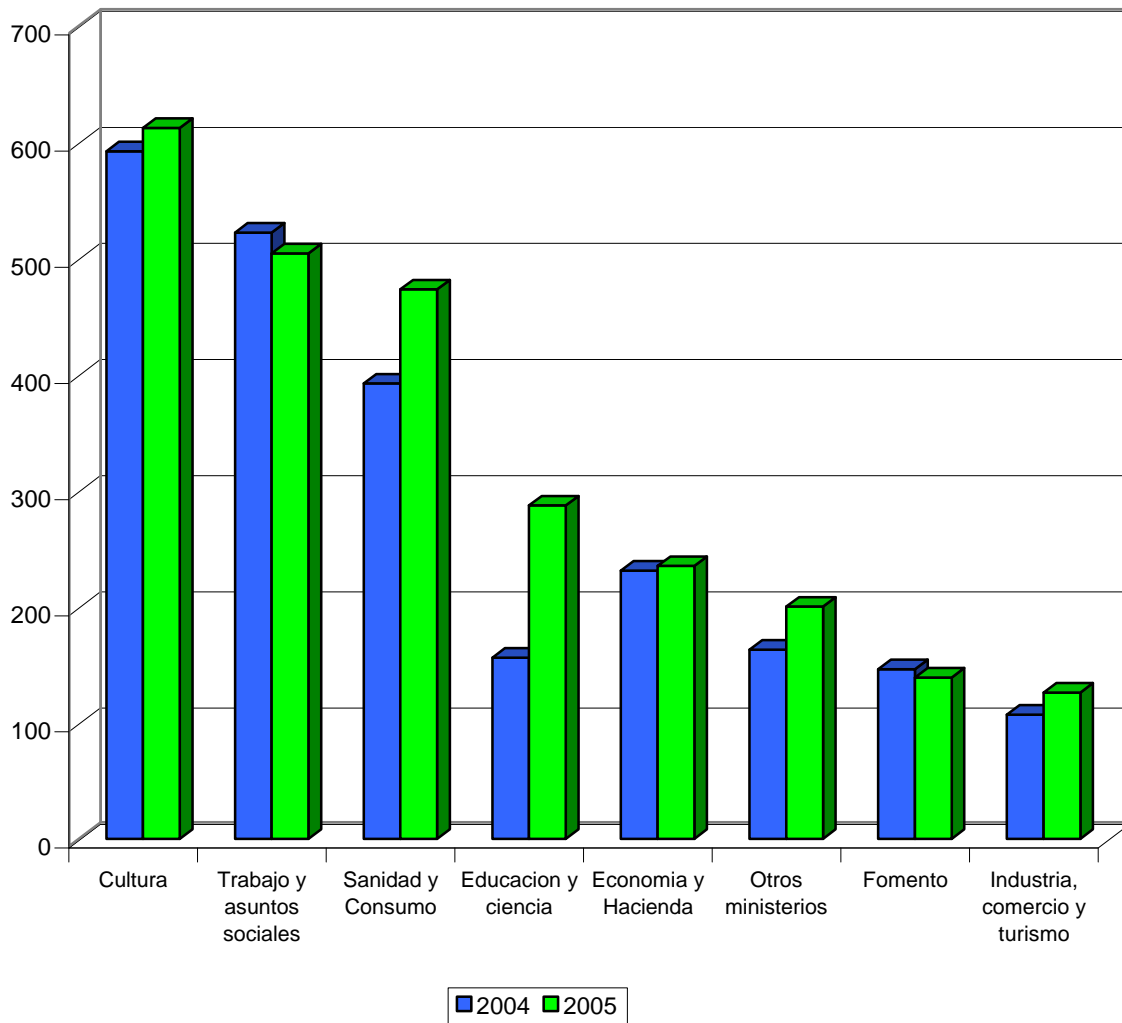



3. EVOLUCIÓN ECONÓMICO- FINANCIERA 2000-2004

3.1. Balance agregado

Miles de euros

ACTIVO	2005	2004	2003	2002	2001
A) FUNDADORES/ASOCIADOS POR DESEMBOLSOS NO EXIGIDOS.....	22,50	-	1.000,00	46,58	345,57
B) INMOVILIZADO.....	646.399,60	643.499,96	614.697,57	488.917,25	483.585,44
I. Gastos de establecimiento.....	527,32	483,73	627,32	595,08	1.839,79
II. Inmovilizaciones inmateriales.....	82.315,06	110.117,23	88.930,99	9.068,88	11.024,65
III. Bienes del Patrimonio Histórico.....	298.843,65	294.785,75	296.720,10	293.785,11	287.530,83
IV. Otras inmovilizaciones materiales.....	217.780,98	187.755,58	172.075,15	131.266,64	141.812,71
V. Inmovilizaciones financieras.....	29.838,59	31.151,21	35.028,78	30.771,43	27.816,37
VI. Deudores por operaciones de la actividad a largo plazo.....	17.094,00	19.206,46	21.315,23	23.430,11	13.561,09
C) GASTOS A DISTRIBUIR EN VARIOS EJERCICIOS.....	-	1,00	1,95	3,24	46,71
D) ACTIVO CIRCULANTE.....	390.197,35	340.668,04	351.234,50	316.145,37	360.449,95
I. Fundadores/Asociados por desembolsos exigidos.....	-	-	-	-	-
II. Existencias.....	3.428,06	3.188,02	2.903,54	3.032,11	6.516,25
III. Usuarios y otros deudores de la actividad propia.....	48.256,71	34.500,29	37.717,08	21.254,85	17.740,11
IV. Otros deudores.....	81.173,99	58.125,50	45.020,90	43.075,29	49.967,14
V. Inversiones financieras temporales.....	121.315,26	119.218,01	133.375,90	122.383,87	209.590,60
VI. Tesorería.....	134.218,98	124.209,50	130.982,37	124.014,21	75.680,28
VII. Ajustes por periodificación.....	1.804,35	1.426,72	1.234,71	2.385,04	955,57
TOTAL GENERAL (A + B + C + D).....	1.036.619,45	984.169,00	966.934,02	805.112,44	844.427,67

PASIVO	2005	2004	2003	2002	2001
A) FONDOS PROPIOS.....	526.448,76	527.195,01	518.492,42	507.293,01	535.681,29
I. Dotación fundacional/Fondo social.....	425.701,53	424.801,87	426.524,29	425.345,81	448.518,08
II. Reservas.....	26.714,11	22.380,31	20.168,52	20.533,05	19.852,22
III. Excedentes de ejercicios anteriores.....	77.980,84	69.853,67	64.161,93	69.223,33	61.928,63
IV. Excedente del ejercicio (positivo o negativo).....	-3.947,72	10.159,16	7.637,68	-7.809,18	5.382,36
B) INGRESOS A DISTRIBUIR EN VARIOS EJERCICIOS.....	282.710,36	266.730,85	230.363,35	116.023,21	109.199,11
C) PROVISIONES PARA RIESGOS Y GASTOS A LARGO PLAZO.....	2.230,01	3.337,30	6.802,86	10.677,96	9.414,27
D) ACREEDORES A LARGO PLAZO.....	45.368,94	35.568,83	35.139,23	33.704,15	31.950,12
E) ACREEDORES A CORTO PLAZO.....	179.543,62	151.337,01	176.136,16	137.414,11	158.166,13
F) PROVISIONES PARA RIESGOS Y GASTOS A CORTO PLAZO.....	317,76	-	-	-	16,75
TOTAL GENERAL (A + B + C + D + E + F).....	1.036.619,45	984.169,00	966.934,02	805.112,44	844.427,67

3.1 Balance agregado

ACTIVO

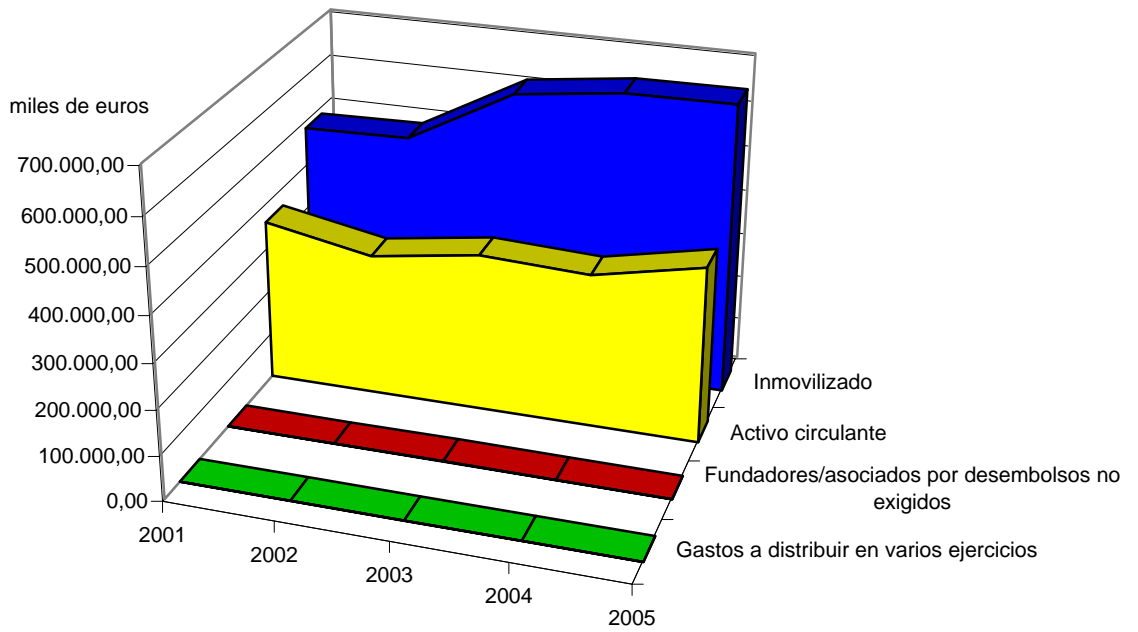

PASIVO

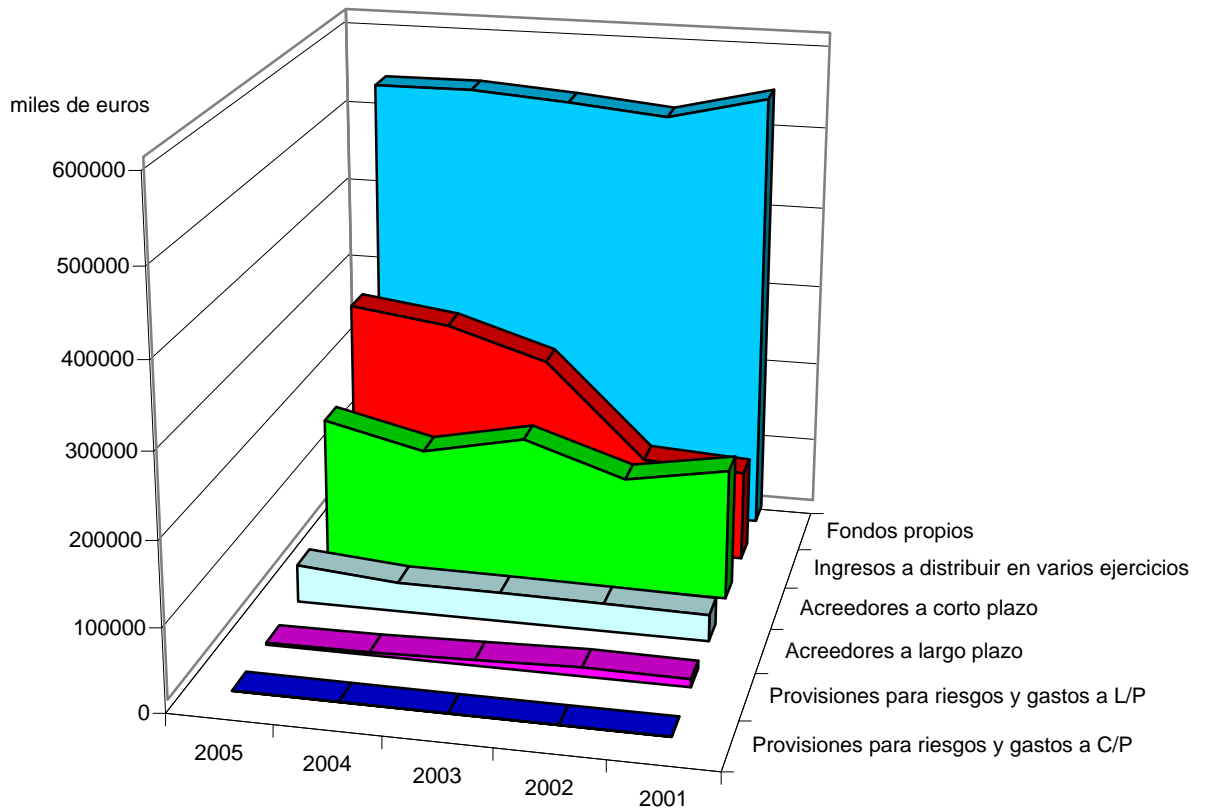

3.2. Cuenta de resultados

Miles de euros

Concepto	2005	2004	2003	2002	2001
Ingresos por actividad propia, ventas y otros ingresos.....	355.898,35	320.831,38	286.373,11	233.519,81	325.787,17
- Ayudas monetarias ,consumos de explotación y otros.....	250.829,05	217.494,69	224.217,84	198.347,48	210.470,95
- Gastos de personal.....	91.276,42	77.819,25	53.352,96	48.105,87	110.557,88
- Dotaciones amortizaciones de inmovilizado.....	26.618,54	18.640,13	10.249,58	8.688,05	12.106,61
± Variación provisiones de la actividad.....	-481,82	-991,19	-949,37	-1.272,08	-181,61
RESULTADO DE EXPLOTACIÓN.....	-13.307,48	5.886,12	-2.396,64	-22.893,67	-7.529,88
+ Ingresos financieros.....	6.592,51	7.605,63	7.695,44	9.984,09	12.274,74
- Gastos financieros.....	872,35	493,79	575,19	799,37	483,20
± Variación provisiones inversiones financieras.....	654,32	693,72	1.491,35	-2.393,48	-1.127,31
RESULTADO DE LAS ACTIVIDADES ORDINARIAS.....	-6.933,00	13.691,68	6.214,96	-16.102,43	3.134,35
+ Beneficios procedentes del inmovilizado e ingresos excepcionales.....	6.163,99	8.372,88	3.877,95	11.567,21	5.917,57
- Pérdidas procedentes del inmovilizado y gastos excepcionales.....	3.118,52	11.884,57	2.441,72	2.880,70	3.154,51
± Variación provisiones de inmovilizado.....	-17,94	15,94	-2,97	-22,93	2,37
RESULTADO ANTES DE IMPUESTOS.....	-3.905,47	10.195,93	7.648,22	-7.438,85	5.899,78
± Impuesto sobre Sociedades.....	-42,25	-36,77	-10,54	-370,33	-517,42
EXCEDENTE DEL EJERCICIO.....	-3.947,72	10.159,16	7.637,68	-7.809,18	5.382,36

3.2. Resultados

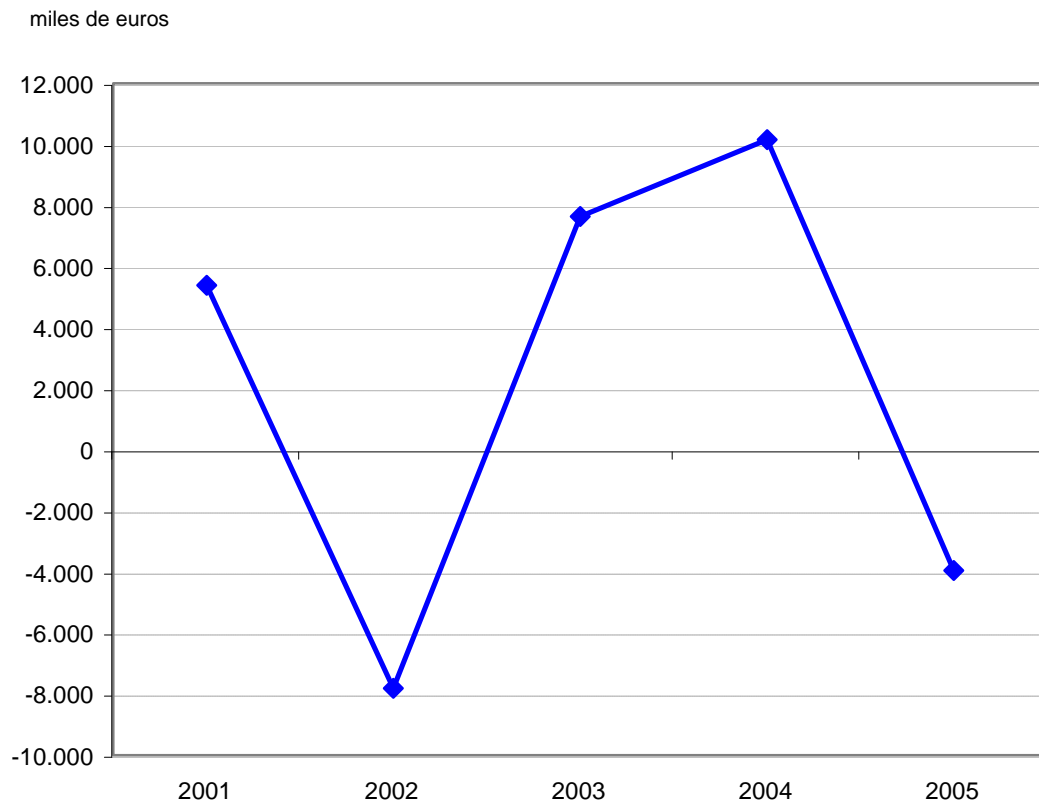



**4. INFORMACIÓN SOBRE LA
AUDITORÍA DE LAS CUENTAS
ANUALES**

4.1. AUDITORÍA DE LAS CUENTAS ANUALES DE LAS FUNDACIONES ESTATALES

Auditoría financiera realizada por firmas privadas

KPMG AUDITORES, S.L.

FUNDACIÓN CENER-CIEMAT

BDO AUDIBERIA AUDITORES, S.L.

FUNDACIÓN ALMADEN, FRANCISCO JAVIER DE VILLEGAS

PRICEWATERHOUSECOOPERS AUDITORES, S.L.

FUNDACIÓN CENTRO DE ESTUDIOS MONETARIOS Y FINANCIEROS

OTRAS FIRMAS PRIVADAS

FUNDACIÓN CENTRO DE ESTUDIOS COMERCIALES

FUNDACIÓN CENTRO DE INVESTIGACIÓN DE ENFERMEDADES NEUROLÓGICAS

FUNDACIÓN ENRESA

FUNDACIÓN ICO

FUNDACIÓN INSTITUTO DE INVESTIGACIÓN CARDIOVASCULAR CARLOS III

FUNDACIÓN MUSEO DO MAR DE GALICIA

FUNDACIÓN OBSERVATORIO DE PROSPECTIVA TECNOLÓGICA INDUSTRIAL

Control financiero de la Intervención General de la Admon. del Estado

FUNDACIÓN AENA

FUNDACIÓN AGENCIA NACIONAL DE EVALUACIÓN DE LA CALIDAD Y ACREDITACIÓN

FUNDACIÓN BIODIVERSIDAD

FUNDACIÓN CANARIA PUERTOS DE LAS PALMAS

FUNDACIÓN CENTRO NACIONAL DE INVESTIGACIONES ONCOLÓGICAS CARLOS III

FUNDACIÓN CENTRO NACIONAL DEL VIDRIO

FUNDACIÓN COLECCIÓN THYSSEN BORNEMISZA

FUNDACIÓN COLEGIOS MAYORES MAE-AECI

FUNDACIÓN DE LOS FERROCARRILES ESPAÑOLES

FUNDACIÓN DE SERVICIOS LABORALES

FUNDACIÓN ESCUELA DE ORGANIZACIÓN INDUSTRIAL

FUNDACIÓN ESPAÑOLA PARA LA CIENCIA Y LA TECNOLOGÍA

FUNDACIÓN ESTATAL PARA LA FORMACIÓN EN EL EMPLEO

FUNDACIÓN GENERAL DE LA UNIVERSIDAD NACIONAL DE EDUCACIÓN A DISTANCIA

FUNDACIÓN INSTITUTO DE INVESTIGACIÓN CARDIOVASCULAR CARLOS III

FUNDACIÓN INSTITUTO PORTUARIO DE ESTUDIOS Y COOPERACION COMUNIDAD VALENCIANA

FUNDACIÓN INTERNACIONAL Y PARA IBEROAMÉRICA DE ADMINISTRACIÓN Y POLÍTICAS PÚBLICAS

FUNDACIÓN LABORAL DE MINUSVALIDOS SANTA BARBARA

FUNDACIÓN LÁZARO GALDIANO

FUNDACIÓN PARA EL DESARROLLO DE LA FORMACIÓN EN LAS ZONAS MINERAS DEL CARBÓN

FUNDACIÓN PARA EL DESARROLLO DE LA INVESTIGACIÓN EN GENÓMICA Y PROTEÓMICA

FUNDACIÓN PARA LA COOPERACIÓN Y SALUD INTERNACIONAL CARLOS III

FUNDACIÓN PARA LA PREVENCIÓN DE RIESGOS LABORALES

FUNDACIÓN PARQUES NACIONALES

FUNDACIÓN PLURALISMO Y CONVIVENCIA

FUNDACIÓN REAL CASA DE LA MONEDA

FUNDACIÓN RESIDENCIA DE ESTUDIANTES

FUNDACIÓN SEPI

FUNDACIÓN TEATRO LÍRICO

FUNDACIÓN VÍCTIMAS DEL TERRORISMO

4.1. Alcance de la auditoría financiera

Auditoría	Entidades tratadas	Plantilla media	Cifra de negocios (miles de euros)	Activo (miles de euros)
Auditoría de las cuentas anuales por firmas privadas (*)	10	270	28.050,34	142.015,16
KPMG Auditores, S.L	1	120	8.645,42	23.231,08
BDO Audiberia Auditores, S.L.	1	1	96,60	3.974,23
Pricewaterhousecoopers Auditores, S.L.	1	15	734,93	25.875,77
Otras firmas privadas	7	134	18.573,39	88.934,08
Auditoría de las cuentas anuales efectuada por la I.G.A.E.	30	2.371	303.810,41	972.717,41
Auditoría de las cuentas anuales efectuada exclusivamente por la I.G.A.E.	29	2.270	294.570,94	891.532,96
Auditoría de las cuentas anuales efectuada por la I.G.A.E. y por auditores privados	1	101	9.239,47	81.184,45
Sin auditar o sin acompañar informe de auditoría	7	36	3.314,46	3.071,33

(*) Se incluyen una fundación cuyas cuentas anuales también han sido auditadas por la IGAE

4.1. Alcance de la auditoría financiera

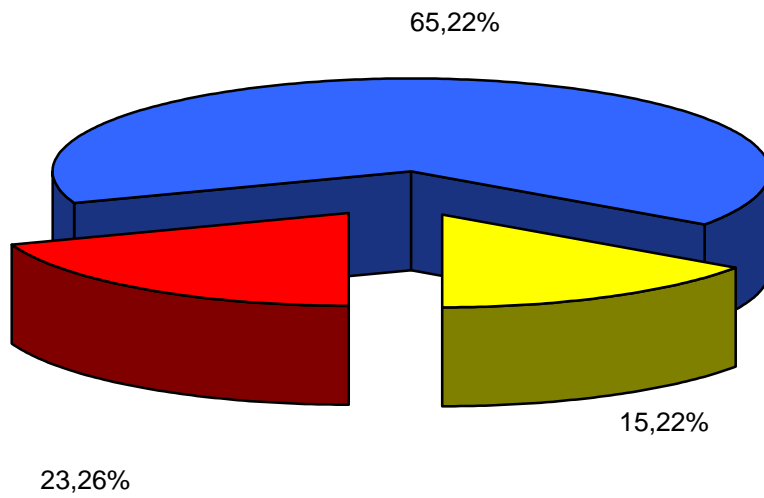

- Auditoría financiera por empresas privadas
- Control financiero de la I.G.A.E.
- Sin auditar o sin acompañar informe de auditoría

4.2. OPINIÓN EN LOS INFORMES DE AUDITORÍA DE LAS CUENTAS ANUALES

Opinión favorable sin salvedades

FUNDACIÓN AENA

FUNDACIÓN ALMADEN, FRANCISCO JAVIER DE VILLEGAS

FUNDACIÓN BIODIVERSIDAD

FUNDACIÓN CENER-CIEMAT

FUNDACIÓN CENTRO DE ESTUDIOS COMERCIALES

FUNDACIÓN CENTRO DE ESTUDIOS MONETARIOS Y FINANCIEROS

FUNDACIÓN CENTRO DE INVESTIGACIÓN DE ENFERMEDADES NEUROLÓGICAS

FUNDACIÓN CENTRO NACIONAL DEL VIDRIO

FUNDACIÓN COLECCIÓN THYSSEN BORNEMISZA

FUNDACIÓN DE LOS FERROCARRILES ESPAÑOLES

FUNDACIÓN DE SERVICIOS LABORALES

FUNDACIÓN ENRESA

FUNDACIÓN ESPAÑOLA PARA LA CIENCIA Y LA TECNOLOGÍA

FUNDACIÓN ESTATAL PARA LA FORMACIÓN EN EL EMPLEO

FUNDACIÓN GENERAL DE LA UNIVERSIDAD NACIONAL DE EDUCACIÓN A DISTANCIA

FUNDACIÓN ICO

FUNDACIÓN INTERNACIONAL Y PARA IBEROAMÉRICA DE ADMINISTRACIÓN Y POLÍTICAS PÚBLICAS

FUNDACIÓN LABORAL DE MINUSVALIDOS SANTA BARBARA

FUNDACIÓN LÁZARO GALDIANO

FUNDACIÓN MUSEO DO MAR DE GALICIA

FUNDACIÓN OBSERVATORIO DE PROSPECTIVA TECNOLÓGICA INDUSTRIAL

FUNDACIÓN PARA EL DESARROLLO DE LA FORMACIÓN EN LAS ZONAS MINERAS DEL CARBÓN

FUNDACIÓN PARA EL DESARROLLO DE LA INVESTIGACIÓN EN GENÓMICA Y PROTEÓMICA

FUNDACIÓN PARA LA PREVENCIÓN DE RIESGOS LABORALES

FUNDACIÓN PLURALISMO Y CONVIVENCIA

FUNDACIÓN REAL CASA DE LA MONEDA

FUNDACIÓN SEPI

FUNDACIÓN VÍCTIMAS DEL TERRORISMO

Opinión con salvedades

FUNDACIÓN AGENCIA NACIONAL DE EVALUACIÓN DE LA CALIDAD Y ACREDITACIÓN

FUNDACIÓN CANARIA PUERTOS DE LAS PALMAS

FUNDACIÓN CENTRO NACIONAL DE INVESTIGACIONES ONCOLÓGICAS CARLOS III

FUNDACIÓN COLEGIOS MAYORES MAE-AECI

FUNDACIÓN ESCUELA DE ORGANIZACIÓN INDUSTRIAL

FUNDACIÓN INSTITUTO DE INVESTIGACIÓN CARDIOVASCULAR CARLOS III

FUNDACIÓN INSTITUTO PORTUARIO DE ESTUDIOS Y COOPERACION COMUNIDAD VALENCIANA

FUNDACIÓN PARA LA COOPERACIÓN Y SALUD INTERNACIONAL CARLOS III

FUNDACIÓN PARQUES NACIONALES

FUNDACIÓN RESIDENCIA DE ESTUDIANTES

FUNDACIÓN TEATRO LÍRICO

4.2. Opinión en los informes de auditoría de las cuentas anuales

Opinión	Entidades		Plantilla media		Cifra de negocios		Activo	
	Número	Porcentaje	Número de empleados	Porcentaje	Miles de euros	Porcentaje	Miles de euros	Porcentaje
Opinión favorable sin salvedades	28	71,79	1.418	55,83	217.703,94	67,48	719.858,22	69,65
Opinión favorable con salvedades	11	28,21	1.122	44,17	104.917,34	32,52	313.689,90	30,35
Total	39	100,00	2.540	100,00	322.621,28	100,00	1.033.548,12	100,00

4.3. Informes de auditoría de las cuentas anuales recogidos en el Plan de Auditoría de la I.G.A.E.

Auditoría	Entidades		Plantilla media		Cifra de negocios		Activo	
	Número	Porcentaje	Número de empleados	Porcentaje	Miles de euros	Porcentaje	Miles de euros	Porcentaje
Cuentas anuales auditadas exclusivamente por la I.G.A.E.	29	96,67	2.270	95,74	294.570,94	96,96	891.532,96	91,65
Cuentas anuales auditadas por la I.G.A.E. y por auditores privados	1	3,33	101	4,26	9.239,47	3,04	81.184,45	8,35
Plan de auditoría de la I.G.A.E.	30	100,00	2.371	100,00	303.810,41	100,00	972.717,41	100,00

4.3. FUNDACIONES ESTATALES SIN AUDITAR O SIN ACOMPAÑAR EL INFORME

FUNDACIÓN DEL ESPAÑOL URGENTE- FUNDÉU

FUNDACIÓN EFE

FUNDACIÓN ESPAÑOLA PARA LA INNOVACION DE LA ARTESANIA

FUNDACIÓN IBEROAMERICANA PARA EL FOMENTO DE LA CULTURA Y CIENCIAS DEL MAR

FUNDACIÓN INSTITUTO IBEROAMERICANO DE MERCADOS DE VALORES

FUNDACIÓN MUSEO SOROLLA

FUNDACIÓN SERVICIO INTERCONFEDERAL DE MEDIACIÓN Y ARBITRAJE



**5. ANEXO
ECONÓMICO-FINANCIERO**



5.1. AGREGADO TOTAL

ENTIDADES TRATADAS

FUNDACIÓN AENA

FUNDACIÓN AGENCIA NACIONAL DE EVALUACIÓN DE LA CALIDAD Y ACREDITACIÓN (ANECA)

FUNDACIÓN ALMADEN, FRANCISCO JAVIER DE VILLEGAS (FUNDACIÓN ALMADÉN)

FUNDACIÓN BIODIVERSIDAD

FUNDACIÓN CANARIA PUERTOS DE LAS PALMAS (FUNDACIÓN PUERTO DE LAS PALMAS)

FUNDACIÓN CENER-CIEMAT

FUNDACIÓN CENTRO DE ESTUDIOS COMERCIALES (CECO)

FUNDACIÓN CENTRO DE ESTUDIOS MONETARIOS Y FINANCIEROS (CEMFI)

FUNDACIÓN CENTRO DE INVESTIGACIÓN DE ENFERMEDADES NEUROLÓGICAS (CIEN)

FUNDACIÓN CENTRO NACIONAL DE INVESTIGACIONES ONCOLÓGICAS CARLOS III

FUNDACIÓN CENTRO NACIONAL DEL VIDRIO (F.C.N.V.)

FUNDACIÓN COLECCIÓN THYSSEN BORNEMISZA

FUNDACIÓN COLEGIOS MAYORES MAE-AECI

FUNDACIÓN DE LOS FERROCARRILES ESPAÑOLES

FUNDACIÓN DE SERVICIOS LABORALES

FUNDACIÓN DEL ESPAÑOL URGENTE- FUNDÉU (FUNDÉU)

FUNDACIÓN EFE

FUNDACIÓN ENRESA

FUNDACIÓN ESCUELA DE ORGANIZACIÓN INDUSTRIAL (EOI ESCUELA DE NEGOCIOS)

FUNDACIÓN ESPAÑOLA PARA LA CIENCIA Y LA TECNOLOGÍA

FUNDACIÓN ESPAÑOLA PARA LA INNOVACION DE LA ARTESANIA

FUNDACIÓN ESTATAL PARA LA FORMACIÓN EN EL EMPLEO

FUNDACIÓN GENERAL DE LA UNIVERSIDAD NACIONAL DE EDUCACIÓN A DISTANCIA (FUNDACIÓN UNED)

FUNDACIÓN IBEROAMERICANA PARA EL FOMENTO DE LA CULTURA Y CIENCIAS DEL MAR (FOMAR)

FUNDACIÓN ICO

FUNDACIÓN INSTITUTO DE INVESTIGACIÓN CARDIOVASCULAR CARLOS III (CNIC)

FUNDACIÓN INSTITUTO IBEROAMERICANO DE MERCADOS DE VALORES

FUNDACIÓN INSTITUTO PORTUARIO DE ESTUDIOS Y COOPERACION COMUNIDAD VALENCIANA (FUNDACIÓN FEPORTS)

FUNDACIÓN INTERNACIONAL Y PARA IBEROAMÉRICA DE ADMINISTRACIÓN Y POLÍTICAS PÚBLICAS (FIIAPP)

FUNDACIÓN LABORAL DE MINUSVALIDOS SANTA BARBARA (FUSBA)

FUNDACIÓN LÁZARO GALDIANO

FUNDACIÓN MUSEO DO MAR DE GALICIA

FUNDACIÓN MUSEO SOROLLA

FUNDACIÓN OBSERVATORIO DE PROSPECTIVA TECNOLÓGICA INDUSTRIAL (OPTI)

FUNDACIÓN PARA EL DESARROLLO DE LA FORMACIÓN EN LAS ZONAS MINERAS DEL CARBÓN

FUNDACIÓN PARA EL DESARROLLO DE LA INVESTIGACIÓN EN GENÓMICA Y PROTEÓMICA (GENOMA ESPAÑA)

FUNDACIÓN PARA LA COOPERACIÓN Y SALUD INTERNACIONAL CARLOS III (FUNDACIÓN CSAI)

FUNDACIÓN PARA LA PREVENCIÓN DE RIESGOS LABORALES

FUNDACIÓN PARQUES NACIONALES

FUNDACIÓN PLURALISMO Y CONVIVENCIA

FUNDACIÓN REAL CASA DE LA MONEDA

FUNDACIÓN RESIDENCIA DE ESTUDIANTES

FUNDACIÓN SEPI

FUNDACIÓN SERVICIO INTERCONFEDERAL DE MEDIACIÓN Y ARBITRAJE (FUNDACIÓN SIMA)

FUNDACIÓN TEATRO LÍRICO

FUNDACIÓN VÍCTIMAS DEL TERRORISMO

ENTIDADES NO TRATADAS

FUNDACIÓN CENTRO ESPAÑOL DE ESTUDIOS DE AMÉRICA LATINA
(CEDEAL)

FUNDACIÓN CENTROS DE INVESTIGACIÓN INNOVACIÓN Y TECNOLOGÍA
AEROSPACIAL (CITAE)

FUNDACIÓN DE ESTUDIOS DE POSTGRADO EN IBEROAMERICA (FEPI)

FUNDACIÓN ENTORNO, EMPRESA Y MEDIO AMBIENTE

FUNDACIÓN MUSEO CERRALBO

FUNDACIÓN MUSEO TALLER JUAN JOSE

FUNDACIÓN PREMIO ESPAÑOL BENÉFICO

FUNDACIÓN PREMIO GASPAR DIRUEL

FUNDACIÓN PREMIO MARVA

Balance agregado

Fundaciones estatales

ACTIVO	2005		2004		Variación	
	Miles de euros	Porcentaje	Miles de euros	Porcentaje	Absoluta	Porcentual
FUNDADORES/ASOCIADOS POR DESEMBOLSOS NO EXIGIDOS.....	22,50	-	-	-	22,50	-
INMOVILIZADO.....	646.399,60	62,36	643.499,96	65,39	2.899,64	0,45
Gastos de establecimiento.....	527,32	0,05	483,73	0,05	43,59	9,01
Inmovilizaciones inmateriales.....	82.315,06	7,94	110.117,23	11,19	-27.802,17	-25,25
Bienes del Patrimonio Histórico.....	298.843,65	28,83	294.785,75	29,95	4.057,90	1,38
Otras inmovilizaciones materiales.....	217.780,98	21,01	187.755,58	19,08	30.025,40	15,99
Inmovilizaciones financieras.....	29.838,59	2,88	31.151,21	3,17	-1.312,62	-4,21
Deudores por operaciones de la actividad a largo plazo.....	17.094,00	1,65	19.206,46	1,95	-2.112,46	-11,00
GASTOS A DISTRIBUIR EN VARIOS EJERCICIOS.....	-	-	1,00	-	-1,00	-100,00
ACTIVO CIRCULANTE.....	390.197,35	37,64	340.668,04	34,61	49.529,31	14,54
Fundadores/Asociados por desembolsos exigidos.....	-	-	-	-	-	-
Existencias.....	3.428,06	0,33	3.188,02	0,32	240,04	7,53
Usuarios y otros deudores de la actividad propia.....	48.256,71	4,66	34.500,29	3,51	13.756,42	39,87
Otros deudores.....	81.173,99	7,83	58.125,50	5,91	23.048,49	39,65
Inversiones financieras temporales.....	121.315,26	11,70	119.218,01	12,11	2.097,25	1,76
Tesorería.....	134.218,98	12,95	124.209,50	12,62	10.009,48	8,06
Ajustes por periodificación.....	1.804,35	0,17	1.426,72	0,14	377,63	26,47
TOTAL GENERAL.....	1.036.619,45	100,00	984.169,00	100,00	52.450,45	5,33

PASIVO	2005		2004		Variación	
	Miles de euros	Porcentaje	Miles de euros	Porcentaje	Absoluta	Porcentual
FONDOS PROPIOS.....	526.448,76	50,78	527.195,01	53,57	-746,25	-0,14
Dotación fundacional/Fondo social.....	425.701,53	41,06	424.801,87	43,17	899,66	0,21
Reservas.....	26.714,11	2,58	22.380,31	2,27	4.333,80	19,36
Excedentes de ejercicios anteriores.....	77.980,84	7,52	69.853,67	7,10	8.127,17	11,63
Excedente del ejercicio (positivo o negativo).....	-3.947,72	-0,38	10.159,16	1,03	-14.106,88	-138,86
INGRESOS A DISTRIBUIR EN VARIOS EJERCICIOS.....	282.710,36	27,27	266.730,85	27,10	15.979,51	5,99
PROVISIONES PARA RIESGOS Y GASTOS A LARGO PLAZO....	2.230,01	0,22	3.337,30	0,34	-1.107,29	-33,18
ACREEDORES A LARGO PLAZO.....	45.368,94	4,38	35.568,83	3,61	9.800,11	27,55
ACREEDORES A CORTO PLAZO.....	179.543,62	17,32	151.337,01	15,38	28.206,61	18,64
PROVISIONES PARA RIESGOS Y GASTOS A CORTO PLAZO...	317,76	0,03	-	-	317,76	-
TOTAL GENERAL.....	1.036.619,45	100,00	984.169,00	100,00	52.450,45	5,33

Cuenta de resultados

Fundaciones estatales

Concepto	2005		2004		Variación	
	Miles de euros	Porcentaje	Miles de euros	Porcentaje	Absoluta	Porcentual
Ingresos por actividad propia, ventas y otros ingresos.....	355.898,35	100,00	320.831,38	100,00	35.066,97	10,93
- Ayudas monetarias ,consumos de explotación y otros.....	250.829,05	70,47	217.494,69	67,80	33.334,36	15,33
- Gastos de personal.....	91.276,42	25,65	77.819,25	24,26	13.457,17	17,29
- Dotaciones amortizaciones de inmovilizado.....	26.618,54	7,48	18.640,13	5,81	7.978,41	42,80
± Variación provisiones de la actividad.....	-481,82	-0,13	-991,19	-0,30	509,37	51,39
RESULTADO DE EXPLOTACIÓN.....	-13.307,48	-3,73	5.886,12	1,83	-19.193,60	-326,08
+ Ingresos financieros.....	6.592,51	1,86	7.605,63	2,37	-1.013,12	-13,32
- Gastos financieros.....	872,35	0,25	493,79	0,15	378,56	76,66
± Variación provisiones inversiones financieras.....	654,32	0,18	693,72	0,22	-39,40	-5,68
RESULTADO DE LAS ACTIVIDADES ORDINARIAS.....	-6.933,00	-1,94	13.691,68	4,27	-20.624,68	-150,64
+ Beneficios procedentes del inmovilizado e ingresos excepcionales.....	6.163,99	1,73	8.372,88	2,61	-2.208,89	-26,38
- Pérdidas procedentes del inmovilizado y gastos excepcionales.....	3.118,52	2,82	11.884,57	-0,57	-8.766,05	-73,76
± Variación provisiones de inmovilizado.....	-17,94	-	15,94	-	-33,88	-212,55
RESULTADO ANTES DE IMPUESTOS.....	-3.905,47	-1,09	10.195,93	3,18	-14.101,40	-138,30
± Impuesto sobre Sociedades.....	-42,25	-0,01	-36,77	-0,01	-5,48	-14,90
EXCEDENTE DEL EJERCICIO.....	-3.947,72	-1,10	10.159,16	3,17	-14.106,88	-138,86

Resultado de las operaciones
Fundaciones estatales

Miles de euros

Concepto	2005	2004
Excedente del ejercicio.....	-3.947,72	10.159,16
Mas		
Dotaciones a las amortizaciones y provisiones de inmovilizado.....	26.699,60	18.736,71
Dotación a la provisión para riesgos y gastos.....	1.115,49	1.768,56
Gastos derivados de intereses diferidos.....	-	0,92
Amortización de gastos de formalización de deudas.....	-	-
Diferencias de cambio negativas.....	-	-
Pérdidas en enajenación de inmovilizado.....	471,30	147,47
Impuesto sobre sociedades diferido en el ejercicio.....	-	-
Otros.....	17.578,00	4,70
Menos		
Excesos de provisiones de inmovilizado.....	294,87	300,14
Excesos de provisiones para riesgos y gastos.....	506,24	4.283,38
Ingresos derivados de intereses diferidos.....	2.496,29	2.241,53
Diferencias de cambio positivas.....	106,45	-
Beneficios en la enajenación de inmovilizado.....	1.541,17	1.086,21
Subvenciones, donaciones y legados de capital y otros traspasados al resultado del ejercicio.....	50.902,36	66.644,28
Impuesto sobre sociedades anticipado en el ejercicio y crédito impositivo generado en el ejercicio por compensación de pérdidas.....	-	-
Otros.....	244,75	19,29
Resultado generado o aplicado por las operaciones.....	-14.175,46	-43.757,31

Cuadro de financiación

Fundaciones estatales

Miles de euros

Aplicaciones	2005	2004	Orígenes	2005	2004
Recursos aplicados en las operaciones...	14.175,46	43.757,31	Recursos procedentes de las operaciones.....	-	-
Gastos de establecimiento y de formalización de deudas.....	203,80	100,67	Aportaciones.....	2.272,39	2.828,76
Adquisiciones de inmovilizado.....	49.897,16	65.254,29	Subvenciones, donaciones y legados de capital y otros.....	70.096,00	99.278,68
Inmovilizaciones inmateriales.....	2.491,93	5.014,88	Deudas a largo plazo.....	24.186,03	16.368,33
Bienes del patrimonio histórico.....	13.749,54	512,51	Empréstitos y otros pasivos análogos...	-	-
Inmovilizaciones materiales.....	20.888,85	54.674,91	De empresas del grupo.....	-	-
Inmovilizaciones financieras.....	12.766,84	5.051,99	De empresas asociadas.....	-	-
Empresas del grupo.....	181,00	-	De otras entidades.....	24.170,86	13.295,65
Empresas asociadas.....	-	-	De proveedores de inmovilizado y otros	15,17	3.072,68
Otras inversiones financieras.....	12.585,84	5.051,99	Enajenación de inmovilizado.....	13.676,07	6.059,65
Reducciones del fondo social o dotación fundacional.....	-	192,31	Inmovilizaciones inmateriales.....	0,21	23,09
Cancelación o traspaso a corto plazo de deuda a largo plazo.....	15.828,53	15.938,20	Bienes del patrimonio histórico.....	-	-
Empréstitos y otros pasivos análogos...	-	-	Inmovilizaciones materiales.....	763,45	6,47
De empresas del grupo.....	-	-	Inmovilizaciones financieras.....	12.912,41	6.030,09
De empresas asociadas.....	-	-	Empresas del grupo.....	-	-
De otras deudas.....	14.062,91	15.938,20	Empresas asociadas.....	-	-
Administraciones públicas a largo plazo	1.765,62	-	Otras inversiones financieras.....	12.912,41	6.030,09
Provisiones para riesgos y gastos.....	1.716,56	231,03	Cancelación anticipada o traspaso a corto plazo de inmovilizaciones financieras.....	2.929,17	4.323,86
Otras.....	19.574,34	45,55	Empresas del grupo.....	-	-
			Empresas asociadas.....	-	-
			Otras inversiones financieras.....	2.929,17	4.323,86
			Otros.....	3.734,44	11.620,97
Total aplicaciones.....	101.395,85	125.519,36	Total orígenes.....	116.894,10	140.480,25
Aumento del capital circulante.....	15.498,25	14.960,89	Disminución del capital circulante.....	-	-

Variación del capital circulante
Fundaciones estatales

Miles de euros

Concepto	Aumentos		Disminuciones	
	2005	2004	2005	2004
Fundadores y otros por desembolsos exigidos.....	-	-	-	-
Existencias.....	224,09	480,17	-	-
Deudores.....	29.914,34	11.174,00	-	-
Acreedores y provisiones para riesgos y gastos a corto plazo.....	-	23.753,95	23.607,18	-
Inversiones financieras temporales.....	-	-	359,08	14.119,79
Tesorería.....	8.990,40	-	-	6.519,96
Ajustes por periodificación.....	335,68	192,52	-	-
Total.....	39.464,51	35.600,64	23.966,26	20.639,75
Variación del capital circulante.....	15.498,25	14.960,89	-	-

Distribución de personal
Fundaciones estatales

Categorías	2005		2004		Variación	
	Plantilla media	Porcentaje	Plantilla media	Porcentaje	Absoluta	Porcentual
Directivos, técnicos y similares.....	1.069	41,50	856	37,07	213	24,88
Administrativos y auxiliares.....	546	-20,30	445	-17,80	101	22,70
Obreros y subalternos.....	389	15,10	425	18,41	-36	-8,47
Personal fijo.....	2.004	77,80	1.726	74,75	278	16,11
Personal eventual.....	572	22,20	583	25,25	-11	-1,89
Total.....	2.576	100,00	2.309	100,00	267	11,56



**5.2. POR SECTORES DE
ACTIVIDAD**



**FUNDACIONES CULTURALES Y
DOCENTES**

ENTIDADES TRATADAS

FUNDACIÓN AENA
 FUNDACIÓN AGENCIA NACIONAL DE EVALUACIÓN DE LA CALIDAD Y ACREDITACIÓN (ANECA)
 FUNDACIÓN ALMADEN, FRANCISCO JAVIER DE VILLEGAS (FUNDACIÓN ALMADÉN)
 FUNDACIÓN CANARIA PUERTOS DE LAS PALMAS (FUNDACIÓN PUERTO DE LAS PALMAS)
 FUNDACIÓN CENTRO DE ESTUDIOS COMERCIALES (CECO)
 FUNDACIÓN CENTRO DE ESTUDIOS MONETARIOS Y FINANCIEROS (CEMFI)
 FUNDACIÓN CENTRO NACIONAL DEL VIDRIO (F.C.N.V.)
 FUNDACIÓN COLECCIÓN THYSSEN BORNEMISZA
 FUNDACIÓN COLEGIOS MAYORES MAE-AECI
 FUNDACIÓN DE LOS FERROCARRILES ESPAÑOLES
 FUNDACIÓN DEL ESPAÑOL URGENTE- FUNDÉU (FUNDÉU)
 FUNDACIÓN EFE
 FUNDACIÓN ESPAÑOLA PARA LA INNOVACION DE LA ARTESANIA
 FUNDACIÓN ESTATAL PARA LA FORMACIÓN EN EL EMPLEO
 FUNDACIÓN GENERAL DE LA UNIVERSIDAD NACIONAL DE EDUCACIÓN A DISTANCIA (FUNDACIÓN UNED)
 FUNDACIÓN IBEROAMERICANA PARA EL FOMENTO DE LA CULTURA Y CIENCIAS DEL MAR (FOMAR)
 FUNDACIÓN ICO
 FUNDACIÓN INSTITUTO IBEROAMERICANO DE MERCADOS DE VALORES
 FUNDACIÓN INSTITUTO PORTUARIO DE ESTUDIOS Y COOPERACION COMUNIDAD VALENCIANA (FUNDACIÓN FEPORTS)
 FUNDACIÓN INTERNACIONAL Y PARA IBEROAMÉRICA DE ADMINISTRACIÓN Y POLÍTICAS PÚBLICAS (FIAPP)
 FUNDACIÓN LÁZARO GALDIANO
 FUNDACIÓN MUSEO DO MAR DE GALICIA
 FUNDACIÓN MUSEO SOROLLA
 FUNDACIÓN PARA EL DESARROLLO DE LA FORMACIÓN EN LAS ZONAS MINERAS DEL CARBÓN
 FUNDACIÓN PLURALISMO Y CONVIVENCIA
 FUNDACIÓN REAL CASA DE LA MONEDA
 FUNDACIÓN RESIDENCIA DE ESTUDIANTES
 FUNDACIÓN SEPI
 FUNDACIÓN TEATRO LÍRICO

ENTIDADES NO TRATADAS

FUNDACIÓN CENTRO ESPAÑOL DE ESTUDIOS DE AMÉRICA LATINA
(CEDEAL)

FUNDACIÓN DE ESTUDIOS DE POSTGRADO EN IBEROAMERICA (FEPI)

FUNDACIÓN MUSEO CERRALBO

FUNDACIÓN MUSEO TALLER JUAN JOSE

Balance agregado

Fundaciones culturales y docentes

ACTIVO	2005		2004		Variación	
	Miles de euros	Porcentaje	Miles de euros	Porcentaje	Absoluta	Porcentual
FUNDADORES/ASOCIADOS POR DESEMBOLSOS NO EXIGIDOS.....	22,50	-	-	-	22,50	-
INMOVILIZADO.....	481.022,92	72,05	512.484,60	74,86	-31.461,68	-6,14
Gastos de establecimiento.....	117,16	0,02	341,02	0,05	-223,86	-65,64
Inmovilizaciones inmateriales.....	54.296,11	8,13	80.367,27	11,74	-26.071,16	-32,44
Bienes del Patrimonio Histórico.....	288.047,32	43,15	287.655,29	42,02	392,03	0,14
Otras inmovilizaciones materiales.....	92.958,71	13,92	95.306,15	13,92	-2.347,44	-2,46
Inmovilizaciones financieras.....	28.509,62	4,27	29.608,41	4,32	-1.098,79	-3,71
Deudores por operaciones de la actividad a largo plazo.....	17.094,00	2,56	19.206,46	2,81	-2.112,46	-11,00
GASTOS A DISTRIBUIR EN VARIOS EJERCICIOS.....	-	-	1,00	-	-1,00	-100,00
ACTIVO CIRCULANTE.....	186.593,11	27,95	172.144,07	25,14	14.449,04	8,39
Fundadores/Asociados por desembolsos exigidos.....	-	-	-	-	-	-
Existencias.....	2.315,19	0,35	2.146,67	0,31	168,52	7,85
Usuarios y otros deudores de la actividad propia.....	16.354,35	2,45	9.639,50	1,41	6.714,85	69,66
Otros deudores.....	61.129,38	9,16	51.071,98	7,46	10.057,40	19,69
Inversiones financieras temporales.....	36.060,08	5,40	37.701,16	5,51	-1.641,08	-4,35
Tesorería.....	69.359,43	10,38	70.328,01	10,27	-968,58	-1,38
Ajustes por periodificación.....	1.374,68	0,21	1.256,75	0,18	117,93	9,38
TOTAL GENERAL.....	667.638,53	100,00	684.629,67	100,00	-16.991,14	-2,48

PASIVO	2005		2004		Variación	
	Miles de euros	Porcentaje	Miles de euros	Porcentaje	Absoluta	Porcentual
FONDOS PROPIOS.....	466.070,28	69,81	478.335,13	69,87	-12.264,85	-2,56
Dotación fundacional/Fondo social.....	404.932,32	60,65	404.092,76	59,03	839,56	0,21
Reservas.....	16.152,21	2,42	14.394,89	2,10	1.757,32	12,21
Excedentes de ejercicios anteriores.....	59.751,85	8,95	56.696,45	8,28	3.055,40	5,39
Excedente del ejercicio (positivo o negativo).....	-14.766,10	-2,21	3.151,03	0,46	-17.917,13	-568,61
INGRESOS A DISTRIBUIR EN VARIOS EJERCICIOS.....	76.135,74	11,40	97.425,10	14,23	-21.289,36	-21,85
PROVISIONES PARA RIESGOS Y GASTOS A LARGO PLAZO....	1.948,00	0,29	2.635,80	0,38	-687,80	-26,09
ACREEDORES A LARGO PLAZO.....	38.027,06	5,70	28.381,71	4,15	9.645,35	33,98
ACREEDORES A CORTO PLAZO.....	85.457,45	12,80	77.851,93	11,37	7.605,52	9,77
PROVISIONES PARA RIESGOS Y GASTOS A CORTO PLAZO...	-	-	-	-	-	-
TOTAL GENERAL.....	667.638,53	100,00	684.629,67	100,00	-16.991,14	-2,48

Cuenta de resultados

Fundaciones culturales y docentes

Concepto	2005		2004		Variación	
	Miles de euros	Porcentaje	Miles de euros	Porcentaje	Absoluta	Porcentual
Ingresos por actividad propia, ventas y otros ingresos.....	197.701,60	100,00	200.548,56	100,00	-2.846,96	-1,42
- Ayudas monetarias ,consumos de explotación y otros.....	142.633,99	72,14	138.677,47	69,15	3.956,52	2,85
- Gastos de personal.....	59.097,87	29,89	54.173,01	27,01	4.924,86	9,09
- Dotaciones amortizaciones de inmovilizado.....	16.306,77	8,25	10.321,16	5,15	5.985,61	57,99
± Variación provisiones de la actividad.....	-554,24	-0,28	-357,98	-0,17	-196,26	-54,82
RESULTADO DE EXPLOTACIÓN.....	-20.891,27	-10,56	-2.981,06	-1,48	-17.910,21	-600,80
+ Ingresos financieros.....	3.846,61	1,95	5.302,38	2,64	-1.455,77	-27,46
- Gastos financieros.....	684,03	0,35	376,21	0,19	307,82	81,82
± Variación provisiones inversiones financieras.....	678,61	0,34	722,66	0,36	-44,05	-6,10
RESULTADO DE LAS ACTIVIDADES ORDINARIAS.....	-17.050,08	-8,62	2.667,77	1,33	-19.717,85	-739,11
+ Beneficios procedentes del inmovilizado e ingresos excepcionales.....	4.554,34	2,30	2.973,30	1,48	1.581,04	53,17
- Pérdidas procedentes del inmovilizado y gastos excepcionales.....	2.213,11	9,74	2.450,25	-0,11	-237,14	-9,68
± Variación provisiones de inmovilizado.....	-15,00	-	-0,02	-	-14,98	-74.900,00
RESULTADO ANTES DE IMPUESTOS.....	-14.723,85	-7,44	3.190,80	1,59	-17.914,65	-561,45
± Impuesto sobre Sociedades.....	-42,25	-0,02	-39,77	-0,02	-2,48	-6,24
EXCEDENTE DEL EJERCICIO.....	-14.766,10	-7,46	3.151,03	1,57	-17.917,13	-568,61

Resultado de las operaciones
Fundaciones culturales y docentes

Miles de euros

Concepto	2005	2004
Excedente del ejercicio.....	-14.766,10	3.151,03
Mas		
Dotaciones a las amortizaciones y provisiones de inmovilizado.....	16.360,51	10.323,40
Dotación a la provisión para riesgos y gastos.....	836,93	1.067,06
Gastos derivados de intereses diferidos.....	-	0,92
Amortización de gastos de formalización de deudas.....	-	-
Diferencias de cambio negativas.....	-	-
Pérdidas en enajenación de inmovilizado.....	22,88	129,19
Impuesto sobre sociedades diferido en el ejercicio.....	-	-
Otros.....	17.578,00	1,13
Menos		
Excesos de provisiones de inmovilizado.....	294,87	284,18
Excesos de provisiones para riesgos y gastos.....	85,83	4.279,31
Ingresos derivados de intereses diferidos.....	-	-
Diferencias de cambio positivas.....	-	-
Beneficios en la enajenación de inmovilizado.....	703,93	1.084,71
Subvenciones, donaciones y legados de capital y otros traspasados al resultado del ejercicio.....	11.365,36	6.682,12
Impuesto sobre sociedades anticipado en el ejercicio y crédito impositivo generado en el ejercicio por compensación de pérdidas.....	-	-
Otros.....	244,75	-
Resultado generado o aplicado por las operaciones.....	7.337,48	2.342,41

Cuadro de financiación

Fundaciones culturales y docentes

Miles de euros

Aplicaciones	2005	2004	Orígenes	2005	2004
Recursos aplicados en las operaciones...	-	-	Recursos procedentes de las operaciones.....	7.337,48	2.342,41
Gastos de establecimiento y de formalización de deudas.....	1,47	51,50	Aportaciones.....	2.272,39	2.828,76
Adquisiciones de inmovilizado.....	18.136,90	25.979,34	Subvenciones, donaciones y legados de capital y otros.....	8.718,27	15.010,95
Inmovilizaciones inmateriales.....	1.829,54	1.904,83	Deudas a largo plazo.....	23.713,94	11.417,41
Bienes del patrimonio histórico.....	392,62	53,14	Empréstitos y otros pasivos análogos...	-	-
Inmovilizaciones materiales.....	3.506,82	19.403,94	De empresas del grupo.....	-	-
Inmovilizaciones financieras.....	12.407,92	4.617,43	De empresas asociadas.....	-	-
Empresas del grupo.....	181,00	-	De otras entidades.....	23.698,77	10.901,96
Empresas asociadas.....	-	-	De proveedores de inmovilizado y otros	15,17	515,45
Otras inversiones financieras.....	12.226,92	4.617,43	Enajenación de inmovilizado.....	11.847,34	5.792,55
Reducciones del fondo social o dotación fundacional.....	-	192,31	Inmovilizaciones inmateriales.....	-	23,00
Cancelación o traspaso a corto plazo de deuda a largo plazo.....	14.068,91	15.887,46	Bienes del patrimonio histórico.....	-	-
Empréstitos y otros pasivos análogos...	-	-	Inmovilizaciones materiales.....	114,18	2,42
De empresas del grupo.....	-	-	Inmovilizaciones financieras.....	11.733,16	5.767,13
De empresas asociadas.....	-	-	Empresas del grupo.....	-	-
De otras deudas.....	14.062,91	15.887,46	Empresas asociadas.....	-	-
Administraciones públicas a largo plazo	6,00	-	Otras inversiones financieras.....	11.733,16	5.767,13
Provisiones para riesgos y gastos.....	1.438,92	231,03	Cancelación anticipada o traspaso a corto plazo de inmovilizaciones financieras.....	2.750,42	4.129,41
Otras.....	18.701,05	44,55	Empresas del grupo.....	-	-
			Empresas asociadas.....	-	-
			Otras inversiones financieras.....	2.750,42	4.129,41
			Otros.....	2.411,94	669,24
Total aplicaciones.....	52.347,25	42.386,19	Total orígenes.....	59.051,78	42.190,73
Aumento del capital circulante.....	6.704,53	-	Disminución del capital circulante.....	-	195,46

Variación del capital circulante

Fundaciones culturales y docentes

Miles de euros

Concepto	Aumentos		Disminuciones	
	2005	2004	2005	2004
Fundadores y otros por desembolsos exigidos.....	-	-	-	-
Existencias.....	163,52	421,21	-	-
Deudores.....	16.334,00	19.966,56	-	-
Acreedores y provisiones para riesgos y gastos a corto plazo.....	-	23.371,79	6.322,51	-
Inversiones financieras temporales.....	-	-	1.641,08	18.902,66
Tesorería.....	-	-	1.911,33	25.296,63
Ajustes por periodificación.....	81,93	244,27	-	-
Total.....	16.579,45	44.003,83	9.874,92	44.199,29
Variación del capital circulante.....	6.704,53	-	-	195,46

Distribución de personal
Fundaciones culturales y docentes

Categorías	2005		2004		Variación	
	Plantilla media	Porcentaje	Plantilla media	Porcentaje	Absoluta	Porcentual
Directivos, técnicos y similares.....	664	41,04	617	39,37	47	7,62
Administrativos y auxiliares.....	328	-20,77	303	19,34	25	8,25
Obreros y subalternos.....	290	17,92	318	-19,08	-28	-8,81
Personal fijo.....	1.282	79,23	1.238	79,00	44	3,55
Personal eventual.....	336	20,77	329	21,00	7	2,13
Total.....	1.618	100,00	1.567	100,00	51	3,25



**FUNDACIONES DE
INVESTIGACIÓN Y
TECNOLÓGICAS**

ENTIDADES TRATADAS

FUNDACIÓN CENER-CIEMAT

FUNDACIÓN CENTRO DE INVESTIGACIÓN DE ENFERMEDADES
NEUROLÓGICAS (CIEN)

FUNDACIÓN CENTRO NACIONAL DE INVESTIGACIONES ONCOLÓGICAS
CARLOS III

FUNDACIÓN ESCUELA DE ORGANIZACIÓN INDUSTRIAL (EOI ESCUELA DE
NEGOCIOS)

FUNDACIÓN ESPAÑOLA PARA LA CIENCIA Y LA TECNOLOGÍA

FUNDACIÓN INSTITUTO DE INVESTIGACIÓN CARDIOVASCULAR CARLOS III
(CNIC)

FUNDACIÓN OBSERVATORIO DE PROSPECTIVA TECNOLÓGICA INDUSTRIAL
(OPTI)

FUNDACIÓN PARA EL DESARROLLO DE LA INVESTIGACIÓN EN GENÓMICA
Y PROTEÓMICA (GENOMA ESPAÑA)

FUNDACIÓN PARA LA COOPERACIÓN Y SALUD INTERNACIONAL CARLOS
III (FUNDACIÓN CSAI)

ENTIDADES NO TRATADAS

FUNDACIÓN CENTROS DE INVESTIGACIÓN INNOVACIÓN Y TECNOLOGÍA
AEROSPACIAL (CITAE)

Balance agregado

Fundaciones de investigación y tecnológicas

ACTIVO	2005		2004		Variación	
	Miles de euros	Porcentaje	Miles de euros	Porcentaje	Absoluta	Porcentual
FUNDADORES/ASOCIADOS POR DESEMBOLSOS NO EXIGIDOS.....	-	-	-	-	-	-
INMOVILIZADO.....	140.766,15	54,01	113.496,12	54,16	27.270,03	24,03
Gastos de establecimiento.....	410,16	0,16	142,71	0,07	267,45	187,41
Inmovilizaciones inmateriales.....	27.963,39	10,73	29.674,75	14,16	-1.711,36	-5,77
Bienes del Patrimonio Histórico.....	-	-	-	-	-	-
Otras inmovilizaciones materiales.....	112.283,63	43,08	83.562,73	39,87	28.720,90	34,37
Inmovilizaciones financieras.....	108,97	0,04	115,93	0,06	-6,96	-6,00
Deudores por operaciones de la actividad a largo plazo.....	-	-	-	-	-	-
GASTOS A DISTRIBUIR EN VARIOS EJERCICIOS.....	-	-	-	-	-	-
ACTIVO CIRCULANTE.....	119.884,30	45,99	96.074,52	45,84	23.809,78	24,78
Fundadores/Asociados por desembolsos exigidos.....	-	-	-	-	-	-
Existencias.....	634,33	0,24	560,95	0,27	73,38	13,08
Usuarios y otros deudores de la actividad propia.....	29.794,55	11,43	23.069,29	11,01	6.725,26	29,15
Otros deudores.....	18.825,49	7,22	6.826,58	3,26	11.998,91	175,77
Inversiones financieras temporales.....	43.469,93	16,68	55.980,39	26,70	-12.510,46	-22,35
Tesorería.....	26.780,77	10,27	9.512,25	4,54	17.268,52	181,54
Ajustes por periodificación.....	379,23	0,15	125,06	0,06	254,17	203,24
TOTAL GENERAL.....	260.650,45	100,00	209.570,64	100,00	51.079,81	24,37

PASIVO	2005		2004		Variación	
	Miles de euros	Porcentaje	Miles de euros	Porcentaje	Absoluta	Porcentual
FONDOS PROPIOS.....	27.477,28	10,54	26.284,64	12,54	1.192,64	4,54
Dotación fundacional/Fondo social.....	6.111,92	2,34	6.051,82	2,89	60,10	0,99
Reservas.....	9.358,25	3,59	6.782,06	3,24	2.576,19	37,99
Excedentes de ejercicios anteriores.....	11.513,71	4,42	4.919,55	2,35	6.594,16	134,04
Excedente del ejercicio (positivo o negativo).....	493,40	0,19	8.531,21	4,07	-8.037,81	-94,22
INGRESOS A DISTRIBUIR EN VARIOS EJERCICIOS.....	176.521,54	67,73	139.094,86	66,38	37.426,68	26,91
PROVISIONES PARA RIESGOS Y GASTOS A LARGO PLAZO....	3,45	-	446,39	0,21	-442,94	-99,23
ACREEDORES A LARGO PLAZO.....	6.960,87	2,67	6.159,17	2,94	801,70	13,02
ACREEDORES A CORTO PLAZO.....	49.369,55	18,94	37.585,58	17,93	11.783,97	31,35
PROVISIONES PARA RIESGOS Y GASTOS A CORTO PLAZO...	317,76	0,12	-	-	317,76	-
TOTAL GENERAL.....	260.650,45	100,00	209.570,64	100,00	51.079,81	24,37

Cuenta de resultados

Fundaciones de investigación y tecnológicas

Concepto	2005		2004		Variación	
	Miles de euros	Porcentaje	Miles de euros	Porcentaje	Absoluta	Porcentual
Ingresos por actividad propia, ventas y otros ingresos.....	96.779,47	100,00	83.610,19	100,00	13.169,28	15,75
- Ayudas monetarias ,consumos de explotación y otros.....	60.484,03	62,49	45.266,78	54,15	15.217,25	33,62
- Gastos de personal.....	26.921,58	27,82	18.832,71	22,52	8.088,87	42,95
- Dotaciones amortizaciones de inmovilizado.....	9.899,90	10,23	7.848,07	9,39	2.051,83	26,14
± Variación provisiones de la actividad.....	-315,62	-0,32	-233,11	-0,27	-82,51	-35,40
RESULTADO DE EXPLOTACIÓN.....	-841,66	-0,86	11.429,52	13,67	-12.271,18	-107,36
+ Ingresos financieros.....	1.172,60	1,20	1.123,78	1,35	48,82	4,34
- Gastos financieros.....	187,46	0,19	116,01	0,14	71,45	61,59
± Variación provisiones inversiones financieras.....	-	-	-	-	-	-
RESULTADO DE LAS ACTIVIDADES ORDINARIAS.....	143,48	0,15	12.437,29	14,88	-12.293,81	-98,85
+ Beneficios procedentes del inmovilizado e ingresos excepcionales.....	604,90	0,63	5.222,94	6,25	-4.618,04	-88,42
- Pérdidas procedentes del inmovilizado y gastos excepcionales.....	254,98	0,12	9.132,02	-3,95	-8.877,04	-97,21
± Variación provisiones de inmovilizado.....	-	-	-	-	-	-
RESULTADO ANTES DE IMPUESTOS.....	493,40	0,51	8.528,21	10,20	-8.034,81	-94,21
± Impuesto sobre Sociedades.....	-	-	3,00	-	-3,00	-100,00
EXCEDENTE DEL EJERCICIO.....	493,40	0,51	8.531,21	10,20	-8.037,81	-94,22

Resultado de las operaciones

Fundaciones de investigación y tecnológicas

Miles de euros

Concepto	2005	2004
Excedente del ejercicio.....	493,40	8.531,21
Mas		
Dotaciones a las amortizaciones y provisiones de inmovilizado.....	9.899,99	7.913,47
Dotación a la provisión para riesgos y gastos.....	-	446,39
Gastos derivados de intereses diferidos.....	-	-
Amortización de gastos de formalización de deudas.....	-	-
Diferencias de cambio negativas.....	-	-
Pérdidas en enajenación de inmovilizado.....	175,96	18,28
Impuesto sobre sociedades diferido en el ejercicio.....	-	-
Otros.....	-	-
Menos		
Excesos de provisiones de inmovilizado.....	-	-
Excesos de provisiones para riesgos y gastos.....	165,30	-
Ingresos derivados de intereses diferidos.....	2.496,29	2.238,09
Diferencias de cambio positivas.....	106,45	-
Beneficios en la enajenación de inmovilizado.....	31,15	-
Subvenciones, donaciones y legados de capital y otros traspasados al resultado del ejercicio.....	36.532,59	49.930,36
Impuesto sobre sociedades anticipado en el ejercicio y crédito impositivo generado en el ejercicio por compensación de pérdidas.....	-	-
Otros.....	-	-
Resultado generado o aplicado por las operaciones.....	-28.762,43	-35.259,10

Cuadro de financiación

Fundaciones de investigación y tecnológicas

Miles de euros

Aplicaciones	2005	2004	Orígenes	2005	2004
Recursos aplicados en las operaciones...	28.762,43	35.259,10	Recursos procedentes de las operaciones.....	-	-
Gastos de establecimiento y de formalización de deudas.....	202,33	49,17	Aportaciones.....	-	-
Adquisiciones de inmovilizado.....	23.453,62	36.351,13	Subvenciones, donaciones y legados de capital y otros.....	58.024,70	67.424,17
Inmovilizaciones inmateriales.....	633,95	3.062,69	Deudas a largo plazo.....	472,09	4.928,81
Bienes del patrimonio histórico.....	9.691,05	-	Empréstitos y otros pasivos análogos...	-	-
Inmovilizaciones materiales.....	13.076,27	33.260,96	De empresas del grupo.....	-	-
Inmovilizaciones financieras.....	52,35	27,48	De empresas asociadas.....	-	-
Empresas del grupo.....	-	-	De otras entidades.....	472,09	2.393,69
Empresas asociadas.....	-	-	De proveedores de inmovilizado y otros	-	2.535,12
Otras inversiones financieras.....	52,35	27,48	Enajenación de inmovilizado.....	649,25	2,12
Reducciones del fondo social o dotación fundacional.....	-	-	Inmovilizaciones inmateriales.....	0,21	0,09
Cancelación o traspaso a corto plazo de deuda a largo plazo.....	1.112,69	-	Bienes del patrimonio histórico.....	-	-
Empréstitos y otros pasivos análogos...	-	-	Inmovilizaciones materiales.....	631,34	2,03
De empresas del grupo.....	-	-	Inmovilizaciones financieras.....	17,70	-
De empresas asociadas.....	-	-	Empresas del grupo.....	-	-
De otras deudas.....	-	-	Empresas asociadas.....	-	-
Administraciones públicas a largo plazo	1.112,69	-	Otras inversiones financieras.....	17,70	-
Provisiones para riesgos y gastos.....	277,64	-	Cancelación anticipada o traspaso a corto plazo de inmovilizaciones financieras.....	48,42	0,25
Otras.....	366,90	1,00	Empresas del grupo.....	-	-
			Empresas asociadas.....	-	-
			Otras inversiones financieras.....	48,42	0,25
			Otros.....	1.321,50	10.951,73
Total aplicaciones.....	54.175,61	71.660,40	Total orígenes.....	60.515,96	83.307,08
Aumento del capital circulante.....	6.340,35	11.646,68	Disminución del capital circulante.....	-	-

Variación del capital circulante

Fundaciones de investigación y tecnológicas

Miles de euros

Concepto	Aumentos		Disminuciones	
	2005	2004	2005	2004
Fundadores y otros por desembolsos exigidos.....	-	-	-	-
Existencias.....	62,43	182,45	-	-
Deudores.....	12.271,85	420,67	-	-
Acreedores y provisiones para riesgos y gastos a corto plazo.....	-	4.780,17	8.467,55	-
Inversiones financieras temporales.....	-	6.901,64	14.966,79	-
Tesorería.....	17.192,19	-	-	710,17
Ajustes por periodificación.....	248,22	71,92	-	-
Total.....	29.774,69	12.356,85	23.434,34	710,17
Variación del capital circulante.....	6.340,35	11.646,68	-	-

Distribución de personal
Fundaciones de investigación y tecnológicas

Categorías	2005		2004		Variación	
	Plantilla media	Porcentaje	Plantilla media	Porcentaje	Absoluta	Porcentual
Directivos, técnicos y similares.....	356	47,47	200	37,11	156	78,00
Administrativos y auxiliares.....	188	-22,39	114	-15,95	74	64,91
Obreros y subalternos.....	2	0,27	3	0,56	-1	-33,33
Personal fijo.....	546	72,80	317	58,81	229	72,24
Personal eventual.....	204	27,20	222	41,19	-18	-8,11
Total.....	750	100,00	539	100,00	211	39,15



FUNDACIONES ASISTENCIALES

ENTIDADES TRATADAS

FUNDACIÓN DE SERVICIOS LABORALES

FUNDACIÓN ENRESA

FUNDACIÓN LABORAL DE MINUSVALIDOS SANTA BARBARA (FUSBA)

FUNDACIÓN PARA LA PREVENCIÓN DE RIESGOS LABORALES

FUNDACIÓN SERVICIO INTERCONFEDERAL DE MEDIACIÓN Y ARBITRAJE
(FUNDACIÓN SIMA)

FUNDACIÓN VICTIMAS DEL TERRORISMO

ENTIDADES NO TRATADAS

FUNDACIÓN PREMIO ESPAÑOL BENÉFICO

FUNDACIÓN PREMIO GASPAR DIRUEL

FUNDACIÓN PREMIO MARVA

Balance agregado

Fundaciones asistenciales

ACTIVO	2005		2004		Variación	
	Miles de euros	Porcentaje	Miles de euros	Porcentaje	Absoluta	Porcentual
FUNDADORES/ASOCIADOS POR DESEMBOLSOS NO EXIGIDOS.....	-	-	-	-	-	-
INMOVILIZADO.....	3.578,34	6,48	4.195,06	10,06	-616,72	-14,70
Gastos de establecimiento.....	-	-	-	-	-	-
Inmovilizaciones inmateriales.....	38,51	0,07	52,87	0,13	-14,36	-27,16
Bienes del Patrimonio Histórico.....	-	-	-	-	-	-
Otras inmovilizaciones materiales.....	2.991,42	5,42	3.364,24	8,06	-372,82	-11,08
Inmovilizaciones financieras.....	548,41	0,99	777,95	1,87	-229,54	-29,51
Deudores por operaciones de la actividad a largo plazo.....	-	-	-	-	-	-
GASTOS A DISTRIBUIR EN VARIOS EJERCICIOS.....	-	-	-	-	-	-
ACTIVO CIRCULANTE.....	51.628,98	93,52	37.500,21	89,94	14.128,77	37,68
Fundadores/Asociados por desembolsos exigidos.....	-	-	-	-	-	-
Existencias.....	478,27	0,87	460,04	1,10	18,23	3,96
Usuarios y otros deudores de la actividad propia.....	1.816,95	3,29	1.487,24	3,57	329,71	22,17
Otros deudores.....	1.153,26	2,09	195,39	0,47	957,87	490,23
Inversiones financieras temporales.....	41.227,25	74,67	24.978,45	59,91	16.248,80	65,05
Tesorería.....	6.936,88	12,57	10.360,86	24,85	-3.423,98	-33,05
Ajustes por periodificación.....	16,37	0,03	18,23	0,04	-1,86	-10,20
TOTAL GENERAL.....	55.207,32	100,00	41.695,27	100,00	13.512,05	32,41

PASIVO	2005		2004		Variación	
	Miles de euros	Porcentaje	Miles de euros	Porcentaje	Absoluta	Porcentual
FONDOS PROPIOS.....	16.587,97	30,05	16.140,17	38,71	447,80	2,77
Dotación fundacional/Fondo social.....	12.842,23	23,27	12.842,23	30,79	-	-
Reservas.....	1.167,39	2,11	1.167,10	2,80	0,29	0,02
Excedentes de ejercicios anteriores.....	2.131,53	3,86	3.688,93	8,85	-1.557,40	-42,22
Excedente del ejercicio (positivo o negativo).....	446,82	0,81	-1.558,09	-3,73	2.004,91	128,68
INGRESOS A DISTRIBUIR EN VARIOS EJERCICIOS.....	7.344,41	13,30	7.373,59	17,68	-29,18	-0,40
PROVISIONES PARA RIESGOS Y GASTOS A LARGO PLAZO....	278,56	0,50	252,39	0,61	26,17	10,37
ACREEDORES A LARGO PLAZO.....	23,31	0,04	23,31	0,06	-	-
ACREEDORES A CORTO PLAZO.....	30.973,07	56,11	17.905,81	42,94	13.067,26	72,98
PROVISIONES PARA RIESGOS Y GASTOS A CORTO PLAZO...	-	-	-	-	-	-
TOTAL GENERAL.....	55.207,32	100,00	41.695,27	100,00	13.512,05	32,41

Cuenta de resultados

Fundaciones asistenciales

Concepto	2005		2004		Variación	
	Miles de euros	Porcentaje	Miles de euros	Porcentaje	Absoluta	Porcentual
Ingresos por actividad propia, ventas y otros ingresos.....	34.186,19	100,00	20.253,47	100,00	13.932,72	68,79
- Ayudas monetarias ,consumos de explotación y otros.....	30.927,74	90,47	18.237,26	90,04	12.690,48	69,59
- Gastos de personal.....	3.785,63	11,07	3.705,87	18,30	79,76	2,15
- Dotaciones amortizaciones de inmovilizado.....	290,00	0,85	310,14	1,53	-20,14	-6,49
± Variación provisiones de la actividad.....	1,78	0,01	-22,89	-0,11	24,67	107,78
RESULTADO DE EXPLOTACIÓN.....	-815,40	-2,38	-2.022,69	-9,98	1.207,29	59,69
+ Ingresos financieros.....	879,64	2,57	608,23	3,00	271,41	44,62
- Gastos financieros.....	0,75	-	1,55	0,01	-0,80	-51,61
± Variación provisiones inversiones financieras.....	-	-	-28,94	-0,14	28,94	100,00
RESULTADO DE LAS ACTIVIDADES ORDINARIAS.....	63,49	0,19	-1.444,95	-7,13	1.508,44	104,39
+ Beneficios procedentes del inmovilizado e ingresos excepcionales.....	906,11	2,65	160,48	0,79	745,63	464,62
- Pérdidas procedentes del inmovilizado y gastos excepcionales.....	519,84	1,34	289,58	8,56	230,26	79,52
± Variación provisiones de inmovilizado.....	-2,94	-	15,96	0,08	-18,90	-118,42
RESULTADO ANTES DE IMPUESTOS.....	446,82	1,31	-1.558,09	-7,69	2.004,91	128,68
± Impuesto sobre Sociedades.....	-	-	-	-	-	-
EXCEDENTE DEL EJERCICIO.....	446,82	1,31	-1.558,09	-7,69	2.004,91	128,68

Resultado de las operaciones
Fundaciones asistenciales

Miles de euros

Concepto	2005	2004
Excedente del ejercicio.....	446,82	-1.558,09
Mas		
Dotaciones a las amortizaciones y provisiones de inmovilizado.....	292,94	339,08
Dotación a la provisión para riesgos y gastos.....	278,56	252,39
Gastos derivados de intereses diferidos.....	-	-
Amortización de gastos de formalización de deudas.....	-	-
Diferencias de cambio negativas.....	-	-
Pérdidas en enajenación de inmovilizado.....	229,79	-
Impuesto sobre sociedades diferido en el ejercicio.....	-	-
Otros.....	-	3,57
Menos		
Excesos de provisiones de inmovilizado.....	-	15,96
Excesos de provisiones para riesgos y gastos.....	252,39	4,07
Ingresos derivados de intereses diferidos.....	-	3,44
Diferencias de cambio positivas.....	-	-
Beneficios en la enajenación de inmovilizado.....	806,09	1,50
Subvenciones, donaciones y legados de capital y otros traspasados al resultado del ejercicio.....	403,66	9.905,44
Impuesto sobre sociedades anticipado en el ejercicio y crédito impositivo generado en el ejercicio por compensación de pérdidas.....	-	-
Otros.....	-	19,29
Resultado generado o aplicado por las operaciones.....	-214,03	-10.912,75

Cuadro de financiación

Fundaciones asistenciales

Miles de euros

Aplicaciones	2005	2004	Orígenes	2005	2004
Recursos aplicados en las operaciones...	214,03	10.912,75	Recursos procedentes de las operaciones.....	-	-
Gastos de establecimiento y de formalización de deudas.....	-	-	Aportaciones.....	-	-
Adquisiciones de inmovilizado.....	368,98	764,49	Subvenciones, donaciones y legados de capital y otros.....	374,48	15.743,05
Inmovilizaciones inmateriales.....	8,61	31,01	Deudas a largo plazo.....	-	22,11
Bienes del patrimonio histórico.....	-	41,31	Empréstitos y otros pasivos análogos...	-	-
Inmovilizaciones materiales.....	124,01	287,81	De empresas del grupo.....	-	-
Inmovilizaciones financieras.....	236,36	404,36	De empresas asociadas.....	-	-
Empresas del grupo.....	-	-	De otras entidades.....	-	-
Empresas asociadas.....	-	-	De proveedores de inmovilizado y otros	-	22,11
Otras inversiones financieras.....	236,36	404,36	Enajenación de inmovilizado.....	1.141,21	262,76
Reducciones del fondo social o dotación fundacional.....	-	-	Inmovilizaciones inmateriales.....	-	-
Cancelación o traspaso a corto plazo de deuda a largo plazo.....	-	-	Bienes del patrimonio histórico.....	-	-
Empréstitos y otros pasivos análogos...	-	-	Inmovilizaciones materiales.....	0,41	2,02
De empresas del grupo.....	-	-	Inmovilizaciones financieras.....	1.140,80	260,74
De empresas asociadas.....	-	-	Empresas del grupo.....	-	-
De otras deudas.....	-	-	Empresas asociadas.....	-	-
Administraciones públicas a largo plazo	-	-	Otras inversiones financieras.....	1.140,80	260,74
Provisiones para riesgos y gastos.....	-	-	Cancelación anticipada o traspaso a corto plazo de inmovilizaciones financieras.....	127,83	193,43
Otras.....	-	-	Empresas del grupo.....	-	-
			Empresas asociadas.....	-	-
			Otras inversiones financieras.....	127,83	193,43
			Otros.....	1,00	-
Total aplicaciones.....	583,01	11.677,24	Total orígenes.....	1.644,52	16.221,35
Aumento del capital circulante.....	1.061,51	4.544,11	Disminución del capital circulante.....	-	-

Variación del capital circulante
Fundaciones asistenciales

Miles de euros

Concepto	Aumentos		Disminuciones	
	2005	2004	2005	2004
Fundadores y otros por desembolsos exigidos.....	-	-	-	-
Existencias.....	18,23	-	-	107,66
Deudores.....	1.287,58	190,79	-	-
Acreedores y provisiones para riesgos y gastos a corto plazo.....	-	-	13.067,26	64,05
Inversiones financieras temporales.....	16.248,80	-	-	2.118,77
Tesorería.....	-	6.639,24	3.423,98	-
Ajustes por periodificación.....	-	4,56	1,86	-
Total.....	17.554,61	6.834,59	16.493,10	2.290,48
Variación del capital circulante.....	1.061,51	4.544,11	-	-

Distribución de personal
Fundaciones asistenciales

Categorías	2005		2004		Variación	
	Plantilla media	Porcentaje	Plantilla media	Porcentaje	Absoluta	Porcentual
Directivos, técnicos y similares.....	26	15,12	27	15,17	-1	-3,70
Administrativos y auxiliares.....	23	13,37	24	13,48	-1	-4,17
Obreros y subalternos.....	97	41,29	104	43,26	-7	-6,73
Personal fijo.....	146	84,88	155	87,08	-9	-5,81
Personal eventual.....	26	15,12	23	12,92	3	13,04
Total.....	172	100,00	178	100,00	-6	-3,37



**FUNDACIONES
MEDIOAMBIENTALES**

ENTIDADES TRATADAS

FUNDACIÓN BIODIVERSIDAD
FUNDACIÓN PARQUES NACIONALES

ENTIDADES NO TRATADAS

FUNDACIÓN ENTORNO, EMPRESA Y MEDIO AMBIENTE

Balance agregado

Fundaciones medioambientales

ACTIVO	2005		2004		Variación	
	Miles de euros	Porcentaje	Miles de euros	Porcentaje	Absoluta	Porcentual
FUNDADORES/ASOCIADOS POR DESEMBOLSOS NO EXIGIDOS.....	-	-	-	-	-	-
INMOVILIZADO.....	21.032,19	39,59	13.324,18	27,60	7.708,01	57,85
Gastos de establecimiento.....	-	-	-	-	-	-
Inmovilizaciones inmateriales.....	17,05	0,03	22,34	0,05	-5,29	-23,68
Bienes del Patrimonio Histórico.....	10.796,33	20,33	7.130,46	14,77	3.665,87	51,41
Otras inmovilizaciones materiales.....	9.547,22	17,97	5.522,46	11,44	4.024,76	72,88
Inmovilizaciones financieras.....	671,59	1,26	648,92	1,34	22,67	3,49
Deudores por operaciones de la actividad a largo plazo.....	-	-	-	-	-	-
GASTOS A DISTRIBUIR EN VARIOS EJERCICIOS.....	-	-	-	-	-	-
ACTIVO CIRCULANTE.....	32.090,96	60,41	34.949,24	72,40	-2.858,28	-8,18
Fundadores/Asociados por desembolsos exigidos.....	-	-	-	-	-	-
Existencias.....	0,27	-	20,36	0,04	-20,09	-98,67
Usuarios y otros deudores de la actividad propia.....	290,86	0,55	304,26	0,63	-13,40	-4,40
Otros deudores.....	65,86	0,12	31,55	0,07	34,31	108,75
Inversiones financieras temporales.....	558,00	1,05	558,01	1,16	-0,01	-
Tesorería.....	31.141,90	58,63	34.008,38	70,44	-2.866,48	-8,43
Ajustes por periodificación.....	34,07	0,06	26,68	0,06	7,39	27,70
TOTAL GENERAL.....	53.123,15	100,00	48.273,42	100,00	4.849,73	10,05

PASIVO	2005		2004		Variación	
	Miles de euros	Porcentaje	Miles de euros	Porcentaje	Absoluta	Porcentual
FONDOS PROPIOS.....	16.313,23	30,71	6.435,07	13,33	9.878,16	153,51
Dotación fundacional/Fondo social.....	1.815,06	3,42	1.815,06	3,76	-	-
Reservas.....	36,26	0,07	36,26	0,08	-	-
Excedentes de ejercicios anteriores.....	4.583,75	8,63	4.548,74	9,42	35,01	0,77
Excedente del ejercicio (positivo o negativo).....	9.878,16	18,59	35,01	0,07	9.843,15	28.115,25
INGRESOS A DISTRIBUIR EN VARIOS EJERCICIOS.....	22.708,67	42,75	22.837,30	47,31	-128,63	-0,56
PROVISIONES PARA RIESGOS Y GASTOS A LARGO PLAZO....	-	-	2,72	0,01	-2,72	-100,00
ACREEDORES A LARGO PLAZO.....	357,70	0,67	1.004,64	2,08	-646,94	-64,40
ACREEDORES A CORTO PLAZO.....	13.743,55	25,87	17.993,69	37,27	-4.250,14	-23,62
PROVISIONES PARA RIESGOS Y GASTOS A CORTO PLAZO...	-	-	-	-	-	-
TOTAL GENERAL.....	53.123,15	100,00	48.273,42	100,00	4.849,73	10,05

Cuenta de resultados

Fundaciones medioambientales

Concepto	2005		2004		Variación	
	Miles de euros	Porcentaje	Miles de euros	Porcentaje	Absoluta	Porcentual
Ingresos por actividad propia, ventas y otros ingresos.....	27.231,09	100,00	16.419,16	100,00	10.811,93	65,85
- Ayudas monetarias ,consumos de explotación y otros.....	16.783,29	61,64	15.313,18	93,26	1.470,11	9,60
- Gastos de personal.....	1.471,34	5,40	1.107,66	6,75	363,68	32,83
- Dotaciones amortizaciones de inmovilizado.....	121,87	0,45	160,76	0,98	-38,89	-24,19
± Variación provisiones de la actividad.....	386,26	1,42	-377,21	-2,29	763,47	202,40
RESULTADO DE EXPLOTACIÓN.....	9.240,85	33,93	-539,65	-3,28	9.780,50	1.812,38
+ Ingresos financieros.....	693,66	2,54	571,24	3,47	122,42	21,43
- Gastos financieros.....	0,11	-	0,02	-	0,09	450,00
± Variación provisiones inversiones financieras.....	-24,29	-0,08	-	-	-24,29	-
RESULTADO DE LAS ACTIVIDADES ORDINARIAS.....	9.910,11	36,39	31,57	0,19	9.878,54	31.290,91
+ Beneficios procedentes del inmovilizado e ingresos excepcionales.....	98,64	0,36	16,16	0,10	82,48	510,40
- Pérdidas procedentes del inmovilizado y gastos excepcionales.....	130,59	-35,92	12,72	-0,11	117,87	926,65
± Variación provisiones de inmovilizado.....	-	-	-	-	-	-
RESULTADO ANTES DE IMPUESTOS.....	9.878,16	36,28	35,01	0,21	9.843,15	28.115,25
± Impuesto sobre Sociedades.....	-	-	-	-	-	-
EXCEDENTE DEL EJERCICIO.....	9.878,16	36,28	35,01	0,21	9.843,15	28.115,25

Resultado de las operaciones

Fundaciones medioambientales

Miles de euros

Concepto	2005	2004
Excedente del ejercicio.....	9.878,16	35,01
Mas		
Dotaciones a las amortizaciones y provisiones de inmovilizado.....	146,16	160,76
Dotación a la provisión para riesgos y gastos.....	-	2,72
Gastos derivados de intereses diferidos.....	-	-
Amortización de gastos de formalización de deudas.....	-	-
Diferencias de cambio negativas.....	-	-
Pérdidas en enajenación de inmovilizado.....	42,67	-
Impuesto sobre sociedades diferido en el ejercicio.....	-	-
Otros.....	-	-
Menos		
Excesos de provisiones de inmovilizado.....	-	-
Excesos de provisiones para riesgos y gastos.....	2,72	-
Ingresos derivados de intereses diferidos.....	-	-
Diferencias de cambio positivas.....	-	-
Beneficios en la enajenación de inmovilizado.....	-	-
Subvenciones, donaciones y legados de capital y otros traspasados al resultado del ejercicio.....	2.600,75	126,36
Impuesto sobre sociedades anticipado en el ejercicio y crédito impositivo generado en el ejercicio por compensación de pérdidas.....	-	-
Otros.....	-	-
Resultado generado o aplicado por las operaciones.....	7.463,52	72,13

Cuadro de financiación

Fundaciones medioambientales

Miles de euros

Aplicaciones	2005	2004	Orígenes	2005	2004
Recursos aplicados en las operaciones...	-	-	Recursos procedentes de las operaciones.....	7.463,52	72,13
Gastos de establecimiento y de formalización de deudas.....	-	-	Aportaciones.....	-	-
Adquisiciones de inmovilizado.....	7.937,66	2.159,33	Subvenciones, donaciones y legados de capital y otros.....	2.978,55	1.100,51
Inmovilizaciones inmateriales.....	19,83	16,35	Deudas a largo plazo.....	-	-
Bienes del patrimonio histórico.....	3.665,87	418,06	Empréstitos y otros pasivos análogos...	-	-
Inmovilizaciones materiales.....	4.181,75	1.722,20	De empresas del grupo.....	-	-
Inmovilizaciones financieras.....	70,21	2,72	De empresas asociadas.....	-	-
Empresas del grupo.....	-	-	De otras entidades.....	-	-
Empresas asociadas.....	-	-	De proveedores de inmovilizado y otros	-	-
Otras inversiones financieras.....	70,21	2,72	Enajenación de inmovilizado.....	38,27	2,22
Reducciones del fondo social o dotación fundacional.....	-	-	Inmovilizaciones inmateriales.....	-	-
Cancelación o traspaso a corto plazo de deuda a largo plazo.....	646,93	50,74	Bienes del patrimonio histórico.....	-	-
Empréstitos y otros pasivos análogos...	-	-	Inmovilizaciones materiales.....	17,52	-
De empresas del grupo.....	-	-	Inmovilizaciones financieras.....	20,75	2,22
De empresas asociadas.....	-	-	Empresas del grupo.....	-	-
De otras deudas.....	-	50,74	Empresas asociadas.....	-	-
Administraciones públicas a largo plazo	646,93	-	Otras inversiones financieras.....	20,75	2,22
Provisiones para riesgos y gastos.....	-	-	Cancelación anticipada o traspaso a corto plazo de inmovilizaciones financieras.....	2,50	0,77
Otras.....	506,39	-	Empresas del grupo.....	-	-
			Empresas asociadas.....	-	-
			Otras inversiones financieras.....	2,50	0,77
			Otros.....	-	-
Total aplicaciones.....	9.090,98	2.210,07	Total orígenes.....	10.482,84	1.175,63
Aumento del capital circulante.....	1.391,86	-	Disminución del capital circulante.....	-	1.034,44

Variación del capital circulante
Fundaciones medioambientales

Miles de euros

Concepto	Aumentos		Disminuciones	
	2005	2004	2005	2004
Fundadores y otros por desembolsos exigidos.....	-	-	-	-
Existencias.....	-	-	20,09	15,83
Deudores.....	20,91	-	-	9.404,02
Acreedores y provisiones para riesgos y gastos a corto plazo.....	4.250,14	-	-	4.333,96
Inversiones financieras temporales.....	-	-	0,01	-
Tesorería.....	-	12.847,60	2.866,48	-
Ajustes por periodificación.....	7,39	-	-	128,23
Total.....	4.278,44	12.847,60	2.886,58	13.882,04
Variación del capital circulante.....	1.391,86	-	-	1.034,44

Distribución de personal
Fundaciones medioambientales

Categorías	2005		2004		Variación	
	Plantilla media	Porcentaje	Plantilla media	Porcentaje	Absoluta	Porcentual
Directivos, técnicos y similares.....	23	63,89	12	48,00	11	91,67
Administrativos y auxiliares.....	7	19,44	4	16,00	3	75,00
Obreros y subalternos.....	-	-	-	-	-	-
Personal fijo.....	30	83,33	16	64,00	14	87,50
Personal eventual.....	6	16,67	9	36,00	-3	-33,33
Total.....	36	100,00	25	100,00	11	44,00



**5.3. POR DEPENDENCIAS
MINISTERIALES**



**MINISTERIO DE ECONOMÍA
Y HACIENDA**

ENTIDADES TRATADAS

FUNDACIÓN ALMADÉN, FRANCISCO JAVIER DE VILLEGAS (FUNDACIÓN ALMADÉN)

FUNDACIÓN DE SERVICIOS LABORALES

FUNDACIÓN DEL ESPAÑOL URGENTE- FUNDÉU (FUNDÉU)

FUNDACIÓN EFE

FUNDACIÓN IBEROAMERICANA PARA EL FOMENTO DE LA CULTURA Y CIENCIAS DEL MAR (FOMAR)

FUNDACIÓN ICO

FUNDACIÓN INSTITUTO IBEROAMERICANO DE MERCADOS DE VALORES

FUNDACIÓN LABORAL DE MINUSVALIDOS SANTA BARBARA (FUSBA)

FUNDACIÓN MUSEO DO MAR DE GALICIA

FUNDACIÓN PARA EL DESARROLLO DE LA FORMACIÓN EN LAS ZONAS MINERAS DEL CARBÓN

FUNDACIÓN REAL CASA DE LA MONEDA

FUNDACIÓN SEPI

FUNDACIÓN VICTIMAS DEL TERRORISMO

ENTIDADES NO TRATADAS

FUNDACIÓN ENTORNO, EMPRESA Y MEDIO AMBIENTE

Balance agregado

Economía y hacienda

ACTIVO	2005		2004		Variación	
	Miles de euros	Porcentaje	Miles de euros	Porcentaje	Absoluta	Porcentual
FUNDADORES/ASOCIADOS POR DESEMBOLSOS NO EXIGIDOS.....	-	-	-	-	-	-
INMOVILIZADO.....	17.631,93	16,98	17.570,40	15,23	61,53	0,35
Gastos de establecimiento.....	-	-	-	-	-	-
Inmovilizaciones inmateriales.....	4.558,88	4,39	3.897,56	3,38	661,32	16,97
Bienes del Patrimonio Histórico.....	986,00	0,95	979,00	0,85	7,00	0,72
Otras inmovilizaciones materiales.....	10.501,78	10,11	11.153,18	9,67	-651,40	-5,84
Inmovilizaciones financieras.....	1.585,27	1,53	1.538,66	1,33	46,61	3,03
Deudores por operaciones de la actividad a largo plazo.....	-	-	2,00	-	-2,00	-100,00
GASTOS A DISTRIBUIR EN VARIOS EJERCICIOS.....	-	-	1,00	-	-1,00	-100,00
ACTIVO CIRCULANTE.....	86.218,07	83,02	97.793,01	84,77	-11.574,94	-11,84
Fundadores/Asociados por desembolsos exigidos.....	-	-	-	-	-	-
Existencias.....	484,64	0,47	473,50	0,41	11,14	2,35
Usuarios y otros deudores de la actividad propia.....	4.018,96	3,87	3.158,33	2,74	860,63	27,25
Otros deudores.....	30.539,02	29,41	30.744,38	26,65	-205,36	-0,67
Inversiones financieras temporales.....	15.357,99	14,79	15.404,71	13,35	-46,72	-0,30
Tesorería.....	35.799,09	34,46	48.008,86	41,62	-12.209,77	-25,43
Ajustes por periodificación.....	18,37	0,02	3,23	-	15,14	468,73
TOTAL GENERAL.....	103.850,00	100,00	115.364,41	100,00	-11.514,41	-9,98

PASIVO	2005		2004		Variación	
	Miles de euros	Porcentaje	Miles de euros	Porcentaje	Absoluta	Porcentual
FONDOS PROPIOS.....	70.818,75	68,19	84.574,08	73,31	-13.755,33	-16,26
Dotación fundacional/Fondo social.....	38.340,11	36,92	38.292,64	33,19	47,47	0,12
Reservas.....	2.040,90	1,97	1.779,90	1,54	261,00	14,66
Excedentes de ejercicios anteriores.....	45.517,41	43,82	49.751,68	43,13	-4.234,27	-8,51
Excedente del ejercicio (positivo o negativo).....	-15.079,67	-14,52	-5.250,14	-4,55	-9.829,53	-187,22
INGRESOS A DISTRIBUIR EN VARIOS EJERCICIOS.....	7.453,00	7,18	7.056,36	6,12	396,64	5,62
PROVISIONES PARA RIESGOS Y GASTOS A LARGO PLAZO....	1.205,76	1,16	1.226,57	1,06	-20,81	-1,70
ACREEDORES A LARGO PLAZO.....	23,31	0,02	30,31	0,03	-7,00	-23,09
ACREEDORES A CORTO PLAZO.....	24.349,18	23,45	22.477,09	19,48	1.872,09	8,33
PROVISIONES PARA RIESGOS Y GASTOS A CORTO PLAZO...	-	-	-	-	-	-
TOTAL GENERAL.....	103.850,00	100,00	115.364,41	100,00	-11.514,41	-9,98

Cuenta de resultados

Economía y hacienda

Concepto	2005		2004		Variación	
	Miles de euros	Porcentaje	Miles de euros	Porcentaje	Absoluta	Porcentual
Ingresos por actividad propia, ventas y otros ingresos.....	50.167,64	100,00	48.969,78	100,00	1.197,86	2,45
- Ayudas monetarias ,consumos de explotación y otros.....	60.974,58	121,54	51.710,45	105,60	9.264,13	17,92
- Gastos de personal.....	5.934,66	11,83	5.427,02	11,08	507,64	9,35
- Dotaciones amortizaciones de inmovilizado.....	869,68	1,73	813,80	1,66	55,88	6,87
± Variación provisiones de la actividad.....	-327,73	-0,65	-63,72	-0,13	-264,01	-414,33
RESULTADO DE EXPLOTACIÓN.....	-17.939,01	-35,75	-9.045,21	-18,47	-8.893,80	-98,33
+ Ingresos financieros.....	1.199,03	2,38	1.973,62	4,03	-774,59	-39,25
- Gastos financieros.....	220,80	0,44	20,38	0,04	200,42	983,42
± Variación provisiones inversiones financieras.....	278,76	0,56	529,70	1,08	-250,94	-47,37
RESULTADO DE LAS ACTIVIDADES ORDINARIAS.....	-16.682,02	-33,25	-6.562,27	-13,40	-10.119,75	-154,21
+ Beneficios procedentes del inmovilizado e ingresos excepcionales.....	2.829,12	5,64	2.682,56	5,48	146,56	5,46
- Pérdidas procedentes del inmovilizado y gastos excepcionales.....	1.197,38	35,64	1.401,39	16,26	-204,01	-14,56
± Variación provisiones de inmovilizado.....	-2,94	-	15,96	0,03	-18,90	-118,42
RESULTADO ANTES DE IMPUESTOS.....	-15.053,22	-30,00	-5.265,14	-10,75	-9.788,08	-185,90
± Impuesto sobre Sociedades.....	-26,45	-0,05	15,00	0,03	-41,45	-276,33
EXCEDENTE DEL EJERCICIO.....	-15.079,67	-30,05	-5.250,14	-10,72	-9.829,53	-187,22

Concepto	2005	2004
Excedente del ejercicio.....	-15.079,67	-5.250,14
Mas		
Dotaciones a las amortizaciones y provisiones de inmovilizado.....	882,24	844,98
Dotación a la provisión para riesgos y gastos.....	687,77	1.169,59
Gastos derivados de intereses diferidos.....	-	0,92
Amortización de gastos de formalización de deudas.....	-	-
Diferencias de cambio negativas.....	-	-
Pérdidas en enajenación de inmovilizado.....	236,52	14,54
Impuesto sobre sociedades diferido en el ejercicio.....	-	-
Otros.....	20,34	4,70
Menos		
Excesos de provisiones de inmovilizado.....	2,24	15,96
Excesos de provisiones para riesgos y gastos.....	334,79	310,58
Ingresos derivados de intereses diferidos.....	-	-
Diferencias de cambio positivas.....	-	-
Beneficios en la enajenación de inmovilizado.....	806,09	1,50
Subvenciones, donaciones y legados de capital y otros traspasados al resultado del ejercicio.....	470,59	167,14
Impuesto sobre sociedades anticipado en el ejercicio y crédito impositivo generado en el ejercicio por compensación de pérdidas.....	-	-
Otros.....	-	19,29
Resultado generado o aplicado por las operaciones.....	-14.866,51	-3.729,88

Cuadro de financiación

Economía y hacienda

Miles de euros

Aplicaciones	2005	2004	Orígenes	2005	2004
Recursos aplicados en las operaciones...	14.866,51	3.729,88	Recursos procedentes de las operaciones.....	-	-
Gastos de establecimiento y de formalización de deudas.....	-	-	Aportaciones.....	1.328,89	1.679,14
Adquisiciones de inmovilizado.....	9.363,51	5.025,05	Subvenciones, donaciones y legados de capital y otros.....	867,22	4.120,59
Inmovilizaciones inmateriales.....	926,91	942,89	Deudas a largo plazo.....	-	22,11
Bienes del patrimonio histórico.....	8,00	54,31	Empréstitos y otros pasivos análogos...	-	-
Inmovilizaciones materiales.....	210,47	3.076,82	De empresas del grupo.....	-	-
Inmovilizaciones financieras.....	8.218,13	951,03	De empresas asociadas.....	-	-
Empresas del grupo.....	181,00	-	De otras entidades.....	-	-
Empresas asociadas.....	-	-	De proveedores de inmovilizado y otros	-	22,11
Otras inversiones financieras.....	8.037,13	951,03	Enajenación de inmovilizado.....	6.988,65	1.184,01
Reducciones del fondo social o dotación fundacional.....	-	192,31	Inmovilizaciones inmateriales.....	-	-
Cancelación o traspaso a corto plazo de deuda a largo plazo.....	6,00	5,70	Bienes del patrimonio histórico.....	-	-
Empréstitos y otros pasivos análogos...	-	-	Inmovilizaciones materiales.....	1,44	4,02
De empresas del grupo.....	-	-	Inmovilizaciones financieras.....	6.987,21	1.179,99
De empresas asociadas.....	-	-	Empresas del grupo.....	-	-
De otras deudas.....	-	5,70	Empresas asociadas.....	-	-
Administraciones públicas a largo plazo	6,00	-	Otras inversiones financieras.....	6.987,21	1.179,99
Provisiones para riesgos y gastos.....	373,79	171,27	Cancelación anticipada o traspaso a corto plazo de inmovilizaciones financieras.....	1.979,66	2.207,58
Otras.....	3,64	12,67	Empresas del grupo.....	-	-
			Empresas asociadas.....	-	-
			Otras inversiones financieras.....	1.979,66	2.207,58
			Otros.....	2,00	0,09
Total aplicaciones.....	24.613,45	9.136,88	Total orígenes.....	11.166,42	9.213,52
Aumento del capital circulante.....	-	76,64	Disminución del capital circulante.....	13.447,03	-

Variación del capital circulante

Economía y hacienda

Miles de euros

Concepto	Aumentos		Disminuciones	
	2005	2004	2005	2004
Fundadores y otros por desembolsos exigidos.....	-	-	-	-
Existencias.....	11,14	-	-	123,55
Deudores.....	655,27	30.891,26	-	-
Acreedores y provisiones para riesgos y gastos a corto plazo.....	-	-	1.872,09	1.402,97
Inversiones financieras temporales.....	-	52,93	46,72	-
Tesorería.....	-	-	12.209,77	29.309,76
Ajustes por periodificación.....	15,14	-	-	31,27
Total.....	681,55	30.944,19	14.128,58	30.867,55
Variación del capital circulante.....	-	76,64	13.447,03	-

Distribución de personal

Economía y hacienda

Categorías	2005		2004		Variación	
	Plantilla media	Porcentaje	Plantilla media	Porcentaje	Absoluta	Porcentual
Directivos, técnicos y similares.....	52	22,13	39	16,88	13	33,33
Administrativos y auxiliares.....	41	17,45	42	18,18	-1	-2,38
Obreros y subalternos.....	115	48,93	122	52,82	-7	-5,74
Personal fijo.....	208	88,51	203	87,88	5	2,46
Personal eventual.....	27	11,49	28	12,12	-1	-3,57
Total.....	235	100,00	231	100,00	4	1,73



**MINISTERIO DE TRABAJO Y
ASUNTOS SOCIALES**

ENTIDADES TRATADAS

FUNDACIÓN ESTATAL PARA LA FORMACIÓN EN EL EMPLEO
FUNDACIÓN PARA LA PREVENCIÓN DE RIESGOS LABORALES
FUNDACIÓN SERVICIO INTERCONFEDERAL DE MEDIACIÓN Y ARBITRAJE
(FUNDACIÓN SIMA)

Balance agregado

Trabajo y asuntos Sociales

ACTIVO	2005		2004		Variación	
	Miles de euros	Porcentaje	Miles de euros	Porcentaje	Absoluta	Porcentual
FUNDADORES/ASOCIADOS POR DESEMBOLSOS NO EXIGIDOS.....	-	-	-	-	-	-
INMOVILIZADO.....	2.622,17	5,25	2.439,74	7,01	182,43	7,48
Gastos de establecimiento.....	5,64	0,01	8,76	0,03	-3,12	-35,62
Inmovilizaciones inmateriales.....	118,40	0,24	204,32	0,59	-85,92	-42,05
Bienes del Patrimonio Histórico.....	-	-	-	-	-	-
Otras inmovilizaciones materiales.....	2.274,71	4,55	2.009,10	5,77	265,61	13,22
Inmovilizaciones financieras.....	223,42	0,45	217,56	0,62	5,86	2,69
Deudores por operaciones de la actividad a largo plazo.....	-	-	-	-	-	-
GASTOS A DISTRIBUIR EN VARIOS EJERCICIOS.....	-	-	-	-	-	-
ACTIVO CIRCULANTE.....	47.350,28	94,75	32.388,24	92,99	14.962,04	46,20
Fundadores/Asociados por desembolsos exigidos.....	-	-	-	-	-	-
Existencias.....	-	-	-	-	-	-
Usuarios y otros deudores de la actividad propia.....	-	-	-	-	-	-
Otros deudores.....	32,79	0,07	51,38	0,15	-18,59	-36,18
Inversiones financieras temporales.....	32.640,47	65,31	16.245,19	46,64	16.395,28	100,92
Tesorería.....	14.606,16	29,23	16.031,03	46,03	-1.424,87	-8,89
Ajustes por periodificación.....	70,86	0,14	60,64	0,17	10,22	16,85
TOTAL GENERAL.....	49.972,45	100,00	34.827,98	100,00	15.144,47	43,48

PASIVO	2005		2004		Variación	
	Miles de euros	Porcentaje	Miles de euros	Porcentaje	Absoluta	Porcentual
FONDOS PROPIOS.....	4.082,17	8,17	3.301,46	9,48	780,71	23,65
Dotación fundacional/Fondo social.....	563,33	1,13	563,33	1,62	-	-
Reservas.....	2,49	-	2,20	0,01	0,29	13,18
Excedentes de ejercicios anteriores.....	2.735,64	5,48	3.697,67	10,61	-962,03	-26,02
Excedente del ejercicio (positivo o negativo).....	780,71	1,56	-961,74	-2,76	1.742,45	181,18
INGRESOS A DISTRIBUIR EN VARIOS EJERCICIOS.....	5.058,93	10,12	4.532,18	13,01	526,75	11,62
PROVISIONES PARA RIESGOS Y GASTOS A LARGO PLAZO....	4,00	0,01	4,00	0,01	-	-
ACREEDORES A LARGO PLAZO.....	-	-	-	-	-	-
ACREEDORES A CORTO PLAZO.....	40.827,35	81,70	26.990,34	77,50	13.837,01	51,27
PROVISIONES PARA RIESGOS Y GASTOS A CORTO PLAZO...	-	-	-	-	-	-
TOTAL GENERAL.....	49.972,45	100,00	34.827,98	100,00	15.144,47	43,48

Cuenta de resultados

Trabajo y asuntos Sociales

Concepto	2005		2004		Variación	
	Miles de euros	Porcentaje	Miles de euros	Porcentaje	Absoluta	Porcentual
Ingresos por actividad propia, ventas y otros ingresos.....	54.019,93	100,00	41.498,56	100,00	12.521,37	30,17
- Ayudas monetarias ,consumos de explotación y otros.....	34.758,51	64,34	23.152,79	55,79	11.605,72	50,13
- Gastos de personal.....	18.478,35	34,21	18.509,43	44,60	-31,08	-0,17
- Dotaciones amortizaciones de inmovilizado.....	539,34	1,00	487,88	1,18	51,46	10,55
± Variación provisiones de la actividad.....	-	-	-	-	-	-
RESULTADO DE EXPLOTACIÓN.....	243,73	0,45	-651,54	-1,57	895,27	137,41
+ Ingresos financieros.....	760,22	1,41	490,11	1,19	270,11	55,11
- Gastos financieros.....	188,20	0,35	198,80	0,48	-10,60	-5,33
± Variación provisiones inversiones financieras.....	-	-	-	-	-	-
RESULTADO DE LAS ACTIVIDADES ORDINARIAS.....	815,75	1,51	-360,23	-0,86	1.175,98	326,45
+ Beneficios procedentes del inmovilizado e ingresos excepcionales.....	495,01	0,92	94,03	0,23	400,98	426,44
- Pérdidas procedentes del inmovilizado y gastos excepcionales.....	528,25	-0,53	695,54	2,54	-167,29	-24,05
± Variación provisiones de inmovilizado.....	-	-	-	-	-	-
RESULTADO ANTES DE IMPUESTOS.....	782,51	1,45	-961,74	-2,31	1.744,25	181,36
± Impuesto sobre Sociedades.....	-1,80	-	-	-	-1,80	-
EXCEDENTE DEL EJERCICIO.....	780,71	1,45	-961,74	-2,31	1.742,45	181,18

Concepto	2005	2004
Excedente del ejercicio.....	780,71	-961,74
Mas		
Dotaciones a las amortizaciones y provisiones de inmovilizado.....	539,34	487,88
Dotación a la provisión para riesgos y gastos.....	-	4,00
Gastos derivados de intereses diferidos.....	-	-
Amortización de gastos de formalización de deudas.....	-	-
Diferencias de cambio negativas.....	-	-
Pérdidas en enajenación de inmovilizado.....	7,52	-
Impuesto sobre sociedades diferido en el ejercicio.....	-	-
Otros.....	-	-
Menos		
Excesos de provisiones de inmovilizado.....	-	-
Excesos de provisiones para riesgos y gastos.....	-	7,94
Ingresos derivados de intereses diferidos.....	-	3,44
Diferencias de cambio positivas.....	-	-
Beneficios en la enajenación de inmovilizado.....	-	-
Subvenciones, donaciones y legados de capital y otros traspasados al resultado del ejercicio.....	525,23	10.244,36
Impuesto sobre sociedades anticipado en el ejercicio y crédito impositivo generado en el ejercicio por compensación de pérdidas.....	-	-
Otros.....	-	-
Resultado generado o aplicado por las operaciones.....	802,34	-10.725,60

Cuadro de financiación

Trabajo y asuntos Sociales

Miles de euros

Aplicaciones	2005	2004	Orígenes	2005	2004
Recursos aplicados en las operaciones...	-	10.725,60	Recursos procedentes de las operaciones.....	802,34	-
Gastos de establecimiento y de formalización de deudas.....	0,06	4,20	Aportaciones.....	-	440,71
Adquisiciones de inmovilizado.....	730,73	1.562,76	Subvenciones, donaciones y legados de capital y otros.....	2.190,62	13.403,82
Inmovilizaciones inmateriales.....	29,17	313,48	Deudas a largo plazo.....	-	-
Bienes del patrimonio histórico.....	-	-	Empréstitos y otros pasivos análogos...	-	-
Inmovilizaciones materiales.....	694,20	1.094,15	De empresas del grupo.....	-	-
Inmovilizaciones financieras.....	7,36	155,13	De empresas asociadas.....	-	-
Empresas del grupo.....	-	-	De otras entidades.....	-	-
Empresas asociadas.....	-	-	De proveedores de inmovilizado y otros	-	-
Otras inversiones financieras.....	7,36	155,13	Enajenación de inmovilizado.....	0,31	-
Reducciones del fondo social o dotación fundacional.....	-	-	Inmovilizaciones inmateriales.....	-	-
Cancelación o traspaso a corto plazo de deuda a largo plazo.....	-	-	Bienes del patrimonio histórico.....	-	-
Empréstitos y otros pasivos análogos...	-	-	Inmovilizaciones materiales.....	-	-
De empresas del grupo.....	-	-	Inmovilizaciones financieras.....	0,31	-
De empresas asociadas.....	-	-	Empresas del grupo.....	-	-
De otras deudas.....	-	-	Empresas asociadas.....	-	-
Administraciones públicas a largo plazo	-	-	Otras inversiones financieras.....	0,31	-
Provisiones para riesgos y gastos.....	-	0,29	Cancelación anticipada o traspaso a corto plazo de inmovilizaciones financieras.....	1,19	-
Otras.....	1.138,64	-	Empresas del grupo.....	-	-
			Empresas asociadas.....	-	-
			Otras inversiones financieras.....	1,19	-
			Otros.....	-	269,44
Total aplicaciones.....	1.869,43	12.292,85	Total orígenes.....	2.994,46	14.113,97
Aumento del capital circulante.....	1.125,03	1.821,12	Disminución del capital circulante.....	-	-

Variación del capital circulante

Trabajo y asuntos Sociales

Miles de euros

Concepto	Aumentos		Disminuciones	
	2005	2004	2005	2004
Fundadores y otros por desembolsos exigidos.....	-	-	-	-
Existencias.....	-	-	-	-
Deudores.....	-	-	18,59	3.549,70
Acreedores y provisiones para riesgos y gastos a corto plazo.....	-	652,99	13.837,01	-
Inversiones financieras temporales.....	16.395,28	-	-	1.647,30
Tesorería.....	-	6.305,14	1.424,87	-
Ajustes por periodificación.....	10,22	59,99	-	-
Total.....	16.405,50	7.018,12	15.280,47	5.197,00
Variación del capital circulante.....	1.125,03	1.821,12	-	-

Distribución de personal

Trabajo y asuntos Sociales

Categorías	2005		2004		Variación	
	Plantilla media	Porcentaje	Plantilla media	Porcentaje	Absoluta	Porcentual
Directivos, técnicos y similares.....	292	57,93	296	56,71	-4	-1,35
Administrativos y auxiliares.....	120	23,81	119	22,80	1	0,84
Obreros y subalternos.....	2	0,40	2	0,38	-	-
Personal fijo.....	414	82,14	417	79,89	-3	-0,72
Personal eventual.....	90	17,86	105	20,11	-15	-14,29
Total.....	504	100,00	522	100,00	-18	-3,45



**MINISTERIO DE INDUSTRIA,
COMERCIO Y TURISMO**

ENTIDADES TRATADAS

FUNDACIÓN CENTRO DE ESTUDIOS COMERCIALES (CECO)
FUNDACIÓN ESCUELA DE ORGANIZACIÓN INDUSTRIAL (EOI ESCUELA DE NEGOCIOS)
FUNDACIÓN ESPAÑOLA PARA LA INNOVACION DE LA ARTESANIA
FUNDACIÓN OBSERVATORIO DE PROSPECTIVA TECNOLÓGICA INDUSTRIAL (OPTI)

Balance agregado

Industria, comercio y turismo

ACTIVO	2005		2004		Variación	
	Miles de euros	Porcentaje	Miles de euros	Porcentaje	Absoluta	Porcentual
FUNDADORES/ASOCIADOS POR DESEMBOLSOS NO EXIGIDOS.....	-	-	-	-	-	-
INMOVILIZADO.....	8.753,24	25,57	8.964,88	28,15	-211,64	-2,36
Gastos de establecimiento.....	-	-	-	-	-	-
Inmovilizaciones inmateriales.....	2.967,36	8,67	2.980,57	9,36	-13,21	-0,44
Bienes del Patrimonio Histórico.....	-	-	-	-	-	-
Otras inmovilizaciones materiales.....	5.762,20	16,83	5.966,65	18,73	-204,45	-3,43
Inmovilizaciones financieras.....	23,68	0,07	17,66	0,06	6,02	34,09
Deudores por operaciones de la actividad a largo plazo.....	-	-	-	-	-	-
GASTOS A DISTRIBUIR EN VARIOS EJERCICIOS.....	-	-	-	-	-	-
ACTIVO CIRCULANTE.....	25.482,58	74,43	22.884,40	71,85	2.598,18	11,35
Fundadores/Asociados por desembolsos exigidos.....	-	-	-	-	-	-
Existencias.....	2,00	0,01	-	-	2,00	-
Usuarios y otros deudores de la actividad propia.....	9.455,33	27,62	8.007,02	25,14	1.448,31	18,09
Otros deudores.....	5.026,84	14,68	2.268,65	7,12	2.758,19	121,58
Inversiones financieras temporales.....	8.638,23	25,23	10.783,46	33,86	-2.145,23	-19,89
Tesorería.....	2.360,18	6,89	1.825,27	5,73	534,91	29,31
Ajustes por periodificación.....	-	-	-	-	-	-
TOTAL GENERAL.....	34.235,82	100,00	31.849,28	100,00	2.386,54	7,49

PASIVO	2005		2004		Variación	
	Miles de euros	Porcentaje	Miles de euros	Porcentaje	Absoluta	Porcentual
FONDOS PROPIOS.....	13.819,07	40,36	12.655,29	39,73	1.163,78	9,20
Dotación fundacional/Fondo social.....	3.810,87	11,13	3.647,97	11,45	162,90	4,47
Reservas.....	6.024,28	17,59	6.082,54	19,09	-58,26	-0,96
Excedentes de ejercicios anteriores.....	3.032,91	8,86	2.333,76	7,33	699,15	29,96
Excedente del ejercicio (positivo o negativo).....	951,01	2,78	591,02	1,86	359,99	60,91
INGRESOS A DISTRIBUIR EN VARIOS EJERCICIOS.....	2.372,92	6,93	2.877,45	9,03	-504,53	-17,53
PROVISIONES PARA RIESGOS Y GASTOS A LARGO PLAZO....	-	-	-	-	-	-
ACREEDORES A LARGO PLAZO.....	-	-	-	-	-	-
ACREEDORES A CORTO PLAZO.....	18.043,83	52,71	16.316,54	51,24	1.727,29	10,59
PROVISIONES PARA RIESGOS Y GASTOS A CORTO PLAZO...	-	-	-	-	-	-
TOTAL GENERAL.....	34.235,82	100,00	31.849,28	100,00	2.386,54	7,49

Cuenta de resultados

Industria, comercio y turismo

Concepto	2005		2004		Variación	
	Miles de euros	Porcentaje	Miles de euros	Porcentaje	Absoluta	Porcentual
Ingresos por actividad propia, ventas y otros ingresos.....	27.901,62	100,00	25.263,36	100,00	2.638,26	10,44
- Ayudas monetarias ,consumos de explotación y otros.....	21.404,62	76,72	19.741,60	78,15	1.663,02	8,42
- Gastos de personal.....	4.988,74	17,88	4.199,75	16,62	788,99	18,79
- Dotaciones amortizaciones de inmovilizado.....	479,42	1,72	452,48	1,79	26,94	5,95
± Variación provisiones de la actividad.....	-152,49	-0,54	-123,94	-0,49	-28,55	-23,04
RESULTADO DE EXPLOTACIÓN.....	876,35	3,14	745,59	2,95	130,76	17,54
+ Ingresos financieros.....	98,20	0,35	87,97	0,35	10,23	11,63
- Gastos financieros.....	20,50	0,07	68,52	0,27	-48,02	-70,08
± Variación provisiones inversiones financieras.....	-	-	-	-	-	-
RESULTADO DE LAS ACTIVIDADES ORDINARIAS.....	954,05	3,42	765,04	3,03	189,01	24,71
+ Beneficios procedentes del inmovilizado e ingresos excepcionales.....	11,09	0,04	306,65	1,21	-295,56	-96,38
- Pérdidas procedentes del inmovilizado y gastos excepcionales.....	14,13	-3,37	480,67	-1,13	-466,54	-97,06
± Variación provisiones de inmovilizado.....	-	-	-	-	-	-
RESULTADO ANTES DE IMPUESTOS.....	951,01	3,41	591,02	2,34	359,99	60,91
± Impuesto sobre Sociedades.....	-	-	-	-	-	-
EXCEDENTE DEL EJERCICIO.....	951,01	3,41	591,02	2,34	359,99	60,91

Concepto	2005	2004
Excedente del ejercicio.....	951,01	591,02
Mas		
Dotaciones a las amortizaciones y provisiones de inmovilizado.....	479,46	452,48
Dotación a la provisión para riesgos y gastos.....	-	-
Gastos derivados de intereses diferidos.....	-	-
Amortización de gastos de formalización de deudas.....	-	-
Diferencias de cambio negativas.....	-	-
Pérdidas en enajenación de inmovilizado.....	-	-
Impuesto sobre sociedades diferido en el ejercicio.....	-	-
Otros.....	-	-
Menos		
Excesos de provisiones de inmovilizado.....	-	-
Excesos de provisiones para riesgos y gastos.....	-	-
Ingresos derivados de intereses diferidos.....	-	-
Diferencias de cambio positivas.....	-	-
Beneficios en la enajenación de inmovilizado.....	-	-
Subvenciones, donaciones y legados de capital y otros traspasados al resultado del ejercicio.....	504,52	372,42
Impuesto sobre sociedades anticipado en el ejercicio y crédito impositivo generado en el ejercicio por compensación de pérdidas.....	-	-
Otros.....	-	-
Resultado generado o aplicado por las operaciones.....	925,95	671,08

Cuadro de financiación

Industria, comercio y turismo

Miles de euros

Aplicaciones	2005	2004	Orígenes	2005	2004
Recursos aplicados en las operaciones...	-	-	Recursos procedentes de las operaciones.....	925,95	671,08
Gastos de establecimiento y de formalización de deudas.....	-	-	Aportaciones.....	-	-
Adquisiciones de inmovilizado.....	194,11	1.848,00	Subvenciones, donaciones y legados de capital y otros.....	-	1.397,10
Inmovilizaciones inmateriales.....	35,02	21,71	Deudas a largo plazo.....	-	-
Bienes del patrimonio histórico.....	-	-	Empréstitos y otros pasivos análogos...	-	-
Inmovilizaciones materiales.....	159,09	1.825,46	De empresas del grupo.....	-	-
Inmovilizaciones financieras.....	-	0,83	De empresas asociadas.....	-	-
Empresas del grupo.....	-	-	De otras entidades.....	-	-
Empresas asociadas.....	-	-	De proveedores de inmovilizado y otros	-	-
Otras inversiones financieras.....	-	0,83	Enajenación de inmovilizado.....	-	2,10
Reducciones del fondo social o dotación fundacional.....	-	-	Inmovilizaciones inmateriales.....	-	-
Cancelación o traspaso a corto plazo de deuda a largo plazo.....	-	-	Bienes del patrimonio histórico.....	-	-
Empréstitos y otros pasivos análogos...	-	-	Inmovilizaciones materiales.....	-	-
De empresas del grupo.....	-	-	Inmovilizaciones financieras.....	-	2,10
De empresas asociadas.....	-	-	Empresas del grupo.....	-	-
De otras deudas.....	-	-	Empresas asociadas.....	-	-
Administraciones públicas a largo plazo	-	-	Otras inversiones financieras.....	-	2,10
Provisiones para riesgos y gastos.....	-	-	Cancelación anticipada o traspaso a corto plazo de inmovilizaciones financieras.....	-	-
Otras.....	1,00	0,77	Empresas del grupo.....	-	-
			Empresas asociadas.....	-	-
			Otras inversiones financieras.....	-	-
			Otros.....	1,05	-
Total aplicaciones.....	195,11	1.848,77	Total orígenes.....	927,00	2.070,28
Aumento del capital circulante.....	731,89	221,51	Disminución del capital circulante.....	-	-

Variación del capital circulante
Industria, comercio y turismo

Miles de euros

Concepto	Aumentos		Disminuciones	
	2005	2004	2005	2004
Fundadores y otros por desembolsos exigidos.....	-	-	-	-
Existencias.....	-	-	3,00	-
Deudores.....	3.768,50	-	-	5.030,13
Acreedores y provisiones para riesgos y gastos a corto plazo.....	-	-	444,29	733,94
Inversiones financieras temporales.....	-	5.423,46	2.145,23	-
Tesorería.....	-	562,12	408,09	-
Ajustes por periodificación.....	-	-	36,00	-
Total.....	3.768,50	5.985,58	3.036,61	5.764,07
Variación del capital circulante.....	731,89	221,51	-	-

Distribución de personal

Industria, comercio y turismo

Categorías	2005		2004		Variación	
	Plantilla media	Porcentaje	Plantilla media	Porcentaje	Absoluta	Porcentual
Directivos, técnicos y similares.....	52	41,27	51	47,67	1	1,96
Administrativos y auxiliares.....	40	31,75	31	28,97	9	29,03
Obreros y subalternos.....	4	3,17	3	2,80	1	33,33
Personal fijo.....	96	76,19	85	79,44	11	12,94
Personal eventual.....	30	23,81	22	20,56	8	36,36
Total.....	126	100,00	107	100,00	19	17,76



MINISTERIO DE FOMENTO

ENTIDADES TRATADAS

FUNDACIÓN AENA
FUNDACIÓN CANARIA PUERTOS DE LAS PALMAS (FUNDACIÓN PUERTO DE LAS PALMAS)
FUNDACIÓN DE LOS FERROCARRILES ESPAÑOLES
FUNDACIÓN INSTITUTO PORTUARIO DE ESTUDIOS Y COOPERACION COMUNIDAD VALENCIANA (FUNDACIÓN FEPORTS)

Balance agregado

Fomento

ACTIVO	2005		2004		Variación	
	Miles de euros	Porcentaje	Miles de euros	Porcentaje	Absoluta	Porcentual
FUNDADORES/ASOCIADOS POR DESEMBOLSOS NO EXIGIDOS.....	-	-	-	-	-	-
INMOVILIZADO.....	10.713,62	61,35	10.774,45	67,15	-60,83	-0,56
Gastos de establecimiento.....	1,00	0,01	-	-	1,00	-
Inmovilizaciones inmateriales.....	1.240,28	7,10	679,43	4,23	560,85	82,55
Bienes del Patrimonio Histórico.....	122,61	0,70	122,61	0,76	-	-
Otras inmovilizaciones materiales.....	3.108,03	17,80	3.100,87	19,33	7,16	0,23
Inmovilizaciones financieras.....	6.241,70	35,74	6.871,54	42,83	-629,84	-9,17
Deudores por operaciones de la actividad a largo plazo.....	-	-	-	-	-	-
GASTOS A DISTRIBUIR EN VARIOS EJERCICIOS.....	-	-	-	-	-	-
ACTIVO CIRCULANTE.....	6.750,76	38,65	5.270,70	32,85	1.480,06	28,08
Fundadores/Asociados por desembolsos exigidos.....	-	-	-	-	-	-
Existencias.....	202,49	1,16	136,21	0,85	66,28	48,66
Usuarios y otros deudores de la actividad propia.....	1.590,87	9,11	1.435,54	8,95	155,33	10,82
Otros deudores.....	930,75	5,33	531,10	3,31	399,65	75,25
Inversiones financieras temporales.....	2.979,72	17,06	2.023,82	12,61	955,90	47,23
Tesorería.....	1.016,56	5,82	1.132,47	7,06	-115,91	-10,24
Ajustes por periodificación.....	30,37	0,17	11,56	0,07	18,81	162,72
TOTAL GENERAL.....	17.464,38	100,00	16.045,15	100,00	1.419,23	8,85

PASIVO	2005		2004		Variación	
	Miles de euros	Porcentaje	Miles de euros	Porcentaje	Absoluta	Porcentual
FONDOS PROPIOS.....	13.011,90	74,51	12.492,53	77,86	519,37	4,16
Dotación fundacional/Fondo social.....	11.751,00	67,29	11.150,52	69,49	600,48	5,39
Reservas.....	900,86	5,16	1.016,77	6,34	-115,91	-11,40
Excedentes de ejercicios anteriores.....	566,63	3,24	-264,84	-1,65	831,47	313,95
Excedente del ejercicio (positivo o negativo).....	-206,59	-1,18	590,08	3,68	-796,67	-135,01
INGRESOS A DISTRIBUIR EN VARIOS EJERCICIOS.....	646,00	3,70	434,58	2,71	211,42	48,65
PROVISIONES PARA RIESGOS Y GASTOS A LARGO PLAZO....	298,69	1,71	167,30	1,04	131,39	78,54
ACREEDORES A LARGO PLAZO.....	48,00	0,27	45,00	0,28	3,00	6,67
ACREEDORES A CORTO PLAZO.....	3.459,79	19,81	2.905,74	18,11	554,05	19,07
PROVISIONES PARA RIESGOS Y GASTOS A CORTO PLAZO...	-	-	-	-	-	-
TOTAL GENERAL.....	17.464,38	100,00	16.045,15	100,00	1.419,23	8,85

Cuenta de resultados

Fomento

Concepto	2005		2004		Variación	
	Miles de euros	Porcentaje	Miles de euros	Porcentaje	Absoluta	Porcentual
Ingresos por actividad propia, ventas y otros ingresos.....	12.034,44	100,00	12.147,80	100,00	-113,36	-0,93
- Ayudas monetarias ,consumos de explotación y otros.....	6.668,53	55,41	6.498,60	53,49	169,93	2,61
- Gastos de personal.....	5.260,82	43,71	4.931,80	40,60	329,02	6,67
- Dotaciones amortizaciones de inmovilizado.....	275,40	2,29	266,82	2,20	8,58	3,22
± Variación provisiones de la actividad.....	-79,67	-0,66	-167,91	-1,38	88,24	52,55
RESULTADO DE EXPLOTACIÓN.....	-249,98	-2,07	282,67	2,33	-532,65	-188,44
+ Ingresos financieros.....	296,16	2,46	389,22	3,20	-93,06	-23,91
- Gastos financieros.....	5,44	0,05	2,60	0,02	2,84	109,23
± Variación provisiones inversiones financieras.....	-	-	-	-	-	-
RESULTADO DE LAS ACTIVIDADES ORDINARIAS.....	40,74	0,34	669,29	5,51	-628,55	-93,91
+ Beneficios procedentes del inmovilizado e ingresos excepcionales.....	344,31	2,86	75,36	0,62	268,95	356,89
- Pérdidas procedentes del inmovilizado y gastos excepcionales.....	562,64	4,34	144,37	-4,32	418,27	289,72
± Variación provisiones de inmovilizado.....	-15,00	-0,12	-	-	-15,00	-
RESULTADO ANTES DE IMPUESTOS.....	-192,59	-1,60	600,28	4,94	-792,87	-132,08
± Impuesto sobre Sociedades.....	-14,00	-0,11	-10,20	-0,08	-3,80	-37,25
EXCEDENTE DEL EJERCICIO.....	-206,59	-1,71	590,08	4,86	-796,67	-135,01

Resultado de las operaciones

Fomento
Miles de euros

Concepto	2005	2004
Excedente del ejercicio.....	-206,59	590,08
Mas		
Dotaciones a las amortizaciones y provisiones de inmovilizado.....	290,40	266,82
Dotación a la provisión para riesgos y gastos.....	131,38	31,22
Gastos derivados de intereses diferidos.....	-	-
Amortización de gastos de formalización de deudas.....	-	-
Diferencias de cambio negativas.....	-	-
Pérdidas en enajenación de inmovilizado.....	-	85,77
Impuesto sobre sociedades diferido en el ejercicio.....	-	-
Otros.....	-	-
Menos		
Excesos de provisiones de inmovilizado.....	-	-
Excesos de provisiones para riesgos y gastos.....	-	-
Ingresos derivados de intereses diferidos.....	-	-
Diferencias de cambio positivas.....	-	-
Beneficios en la enajenación de inmovilizado.....	-	-
Subvenciones, donaciones y legados de capital y otros traspasados al resultado del ejercicio.....	39,77	46,02
Impuesto sobre sociedades anticipado en el ejercicio y crédito impositivo generado en el ejercicio por compensación de pérdidas.....	-	-
Otros.....	-	-
Resultado generado o aplicado por las operaciones.....	175,42	927,87

Cuadro de financiación

Fomento

Miles de euros

Aplicaciones	2005	2004	Orígenes	2005	2004
Recursos aplicados en las operaciones...	-	-	Recursos procedentes de las operaciones.....	175,42	927,87
Gastos de establecimiento y de formalización de deudas.....	-	-	Aportaciones.....	726,00	-
Adquisiciones de inmovilizado.....	854,62	767,51	Subvenciones, donaciones y legados de capital y otros.....	251,19	214,66
Inmovilizaciones inmateriales.....	608,17	514,26	Deudas a largo plazo.....	3,00	-
Bienes del patrimonio histórico.....	-	27,77	Empréstitos y otros pasivos análogos...	-	-
Inmovilizaciones materiales.....	235,23	216,48	De empresas del grupo.....	-	-
Inmovilizaciones financieras.....	11,22	9,00	De empresas asociadas.....	-	-
Empresas del grupo.....	-	-	De otras entidades.....	3,00	-
Empresas asociadas.....	-	-	De proveedores de inmovilizado y otros	-	-
Otras inversiones financieras.....	11,22	9,00	Enajenación de inmovilizado.....	626,06	23,99
Reducciones del fondo social o dotación fundacional.....	-	-	Inmovilizaciones inmateriales.....	-	23,00
Cancelación o traspaso a corto plazo de deuda a largo plazo.....	-	-	Bienes del patrimonio histórico.....	-	-
Empréstitos y otros pasivos análogos...	-	-	Inmovilizaciones materiales.....	-	0,42
De empresas del grupo.....	-	-	Inmovilizaciones financieras.....	626,06	0,57
De empresas asociadas.....	-	-	Empresas del grupo.....	-	-
De otras deudas.....	-	-	Empresas asociadas.....	-	-
Administraciones públicas a largo plazo	-	-	Otras inversiones financieras.....	626,06	0,57
Provisiones para riesgos y gastos.....	-	-	Cancelación anticipada o traspaso a corto plazo de inmovilizaciones financieras.....	-	0,59
Otras.....	1,06	1,06	Empresas del grupo.....	-	-
			Empresas asociadas.....	-	-
			Otras inversiones financieras.....	-	0,59
			Otros.....	0,02	0,40
Total aplicaciones.....	855,68	768,57	Total orígenes.....	1.781,69	1.167,51
Aumento del capital circulante.....	926,01	398,94	Disminución del capital circulante.....	-	-

Variación del capital circulante
Fomento

Miles de euros

Concepto	Aumentos		Disminuciones	
	2005	2004	2005	2004
Fundadores y otros por desembolsos exigidos.....	-	-	-	-
Existencias.....	66,28	-	-	1,64
Deudores.....	554,98	-	-	10,50
Acreedores y provisiones para riesgos y gastos a corto plazo.....	-	-	554,05	186,71
Inversiones financieras temporales.....	955,90	6,35	-	-
Tesorería.....	-	612,55	115,91	-
Ajustes por periodificación.....	18,81	-	-	21,11
Total.....	1.595,97	618,90	669,96	219,96
Variación del capital circulante.....	926,01	398,94	-	-

Distribución de personal

Fomento

Categorías	2005		2004		Variación	
	Plantilla media	Porcentaje	Plantilla media	Porcentaje	Absoluta	Porcentual
Directivos, técnicos y similares.....	68	48,93	63	43,15	5	7,94
Administrativos y auxiliares.....	31	22,30	34	23,29	-3	-8,82
Obreros y subalternos.....	11	7,91	13	8,90	-2	-15,38
Personal fijo.....	110	79,14	110	75,34	-	-
Personal eventual.....	29	20,86	36	24,66	-7	-19,44
Total.....	139	100,00	146	100,00	-7	-4,79



MINISTERIO DE SANIDAD Y CONSUMO

ENTIDADES TRATADAS

FUNDACIÓN CENTRO DE INVESTIGACIÓN DE ENFERMEDADES NEUROLÓGICAS (CIEN)
 FUNDACIÓN CENTRO NACIONAL DE INVESTIGACIONES ONCOLÓGICAS CARLOS III
 FUNDACIÓN INSTITUTO DE INVESTIGACIÓN CARDIOVASCULAR CARLOS III (CNIC)
 FUNDACIÓN PARA LA COOPERACIÓN Y SALUD INTERNACIONAL CARLOS III (FUNDACIÓN CSAI)

Balance agregado

Sanidad y consumo

ACTIVO	2005		2004		Variación	
	Miles de euros	Porcentaje	Miles de euros	Porcentaje	Absoluta	Porcentual
FUNDADORES/ASOCIADOS POR DESEMBOLSOS NO EXIGIDOS.....	-	-	-	-	-	-
INMOVILIZADO.....	114.272,47	60,54	101.333,64	62,17	12.938,83	12,77
Gastos de establecimiento.....	17,47	0,01	88,80	0,05	-71,33	-80,33
Inmovilizaciones inmateriales.....	23.137,92	12,26	24.330,72	14,93	-1.192,80	-4,90
Bienes del Patrimonio Histórico.....	-	-	-	-	-	-
Otras inmovilizaciones materiales.....	91.116,48	48,27	76.865,10	47,16	14.251,38	18,54
Inmovilizaciones financieras.....	0,60	-	49,02	0,03	-48,42	-98,78
Deudores por operaciones de la actividad a largo plazo.....	-	-	-	-	-	-
GASTOS A DISTRIBUIR EN VARIOS EJERCICIOS.....	-	-	-	-	-	-
ACTIVO CIRCULANTE.....	74.468,78	39,46	61.650,62	37,83	12.818,16	20,79
Fundadores/Asociados por desembolsos exigidos.....	-	-	-	-	-	-
Existencias.....	621,60	0,33	557,39	0,34	64,21	11,52
Usuarios y otros deudores de la actividad propia.....	16.421,56	8,70	14.440,52	8,86	1.981,04	13,72
Otros deudores.....	5.465,37	2,90	3.458,04	2,12	2.007,33	58,05
Inversiones financieras temporales.....	28.413,97	15,06	38.591,89	23,69	-10.177,92	-26,37
Tesorería.....	23.220,30	12,30	4.496,94	2,76	18.723,36	416,36
Ajustes por periodificación.....	325,98	0,17	105,84	0,06	220,14	207,99
TOTAL GENERAL.....	188.741,25	100,00	162.984,26	100,00	25.756,99	15,80

PASIVO	2005		2004		Variación	
	Miles de euros	Porcentaje	Miles de euros	Porcentaje	Absoluta	Porcentual
FONDOS PROPIOS.....	11.922,35	6,32	11.067,91	6,79	854,44	7,72
Dotación fundacional/Fondo social.....	1.923,04	1,02	1.923,04	1,18	-	-
Reservas.....	1.206,22	0,64	563,70	0,35	642,52	113,98
Excedentes de ejercicios anteriores.....	7.938,65	4,21	2.501,06	1,53	5.437,59	217,41
Excedente del ejercicio (positivo o negativo).....	854,44	0,45	6.080,11	3,73	-5.225,67	-85,95
INGRESOS A DISTRIBUIR EN VARIOS EJERCICIOS.....	153.884,96	81,53	133.962,12	82,20	19.922,84	14,87
PROVISIONES PARA RIESGOS Y GASTOS A LARGO PLAZO....	3,45	-	446,39	0,27	-442,94	-99,23
ACREEDORES A LARGO PLAZO.....	3.420,74	1,81	2.965,10	1,82	455,64	15,37
ACREEDORES A CORTO PLAZO.....	19.191,99	10,17	14.542,74	8,92	4.649,25	31,97
PROVISIONES PARA RIESGOS Y GASTOS A CORTO PLAZO...	317,76	0,17	-	-	317,76	-
TOTAL GENERAL.....	188.741,25	100,00	162.984,26	100,00	25.756,99	15,80

Cuenta de resultados

Sanidad y consumo

Concepto	2005		2004		Variación	
	Miles de euros	Porcentaje	Miles de euros	Porcentaje	Absoluta	Porcentual
Ingresos por actividad propia, ventas y otros ingresos.....	40.773,22	100,00	37.164,81	100,00	3.608,41	9,71
- Ayudas monetarias ,consumos de explotación y otros.....	18.162,82	44,55	14.788,34	39,80	3.374,48	22,82
- Gastos de personal.....	15.475,26	37,95	12.803,78	34,45	2.671,48	20,86
- Dotaciones amortizaciones de inmovilizado.....	7.018,83	17,21	6.262,01	16,85	756,82	12,09
± Variación provisiones de la actividad.....	-193,63	-0,47	-360,02	-0,96	166,39	46,22
RESULTADO DE EXPLOTACIÓN.....	-77,32	-0,18	2.950,66	7,94	-3.027,98	-102,62
+ Ingresos financieros.....	693,65	1,69	698,80	1,88	-5,15	-0,74
- Gastos financieros.....	15,10	0,04	7,12	0,02	7,98	112,08
± Variación provisiones inversiones financieras.....	-	-	-	-	-	-
RESULTADO DE LAS ACTIVIDADES ORDINARIAS.....	601,23	1,47	3.642,34	9,80	-3.041,11	-83,49
+ Beneficios procedentes del inmovilizado e ingresos excepcionales.....	467,45	1,15	2.608,51	7,02	-2.141,06	-82,08
- Pérdidas procedentes del inmovilizado y gastos excepcionales.....	214,24	-0,95	173,74	-9,33	40,50	23,31
± Variación provisiones de inmovilizado.....	-	-	-	-	-	-
RESULTADO ANTES DE IMPUESTOS.....	854,44	2,10	6.077,11	16,35	-5.222,67	-85,94
± Impuesto sobre Sociedades.....	-	-	3,00	0,01	-3,00	-100,00
EXCEDENTE DEL EJERCICIO.....	854,44	2,10	6.080,11	16,36	-5.225,67	-85,95

Resultado de las operaciones
Sanidad y consumo

Miles de euros

Concepto	2005	2004
Excedente del ejercicio.....	854,44	6.080,11
Mas		
Dotaciones a las amortizaciones y provisiones de inmovilizado.....	7.018,83	6.327,41
Dotación a la provisión para riesgos y gastos.....	-	446,39
Gastos derivados de intereses diferidos.....	-	-
Amortización de gastos de formalización de deudas.....	-	-
Diferencias de cambio negativas.....	-	-
Pérdidas en enajenación de inmovilizado.....	174,20	-
Impuesto sobre sociedades diferido en el ejercicio.....	-	-
Otros.....	-	-
Menos		
Excesos de provisiones de inmovilizado.....	-	-
Excesos de provisiones para riesgos y gastos.....	165,30	-
Ingresos derivados de intereses diferidos.....	2.493,78	2.238,09
Diferencias de cambio positivas.....	-	-
Beneficios en la enajenación de inmovilizado.....	30,75	-
Subvenciones, donaciones y legados de capital y otros traspasados al resultado del ejercicio.....	27.473,28	26.891,34
Impuesto sobre sociedades anticipado en el ejercicio y crédito impositivo generado en el ejercicio por compensación de pérdidas.....	-	-
Otros.....	-	-
Resultado generado o aplicado por las operaciones.....	-22.115,64	-16.275,52

Cuadro de financiación

Sanidad y consumo

Miles de euros

Aplicaciones	2005	2004	Orígenes	2005	2004
Recursos aplicados en las operaciones...	22.115,64	16.275,52	Recursos procedentes de las operaciones.....	-	-
Gastos de establecimiento y de formalización de deudas.....	21,84	-	Aportaciones.....	-	-
Adquisiciones de inmovilizado.....	20.758,55	32.018,36	Subvenciones, donaciones y legados de capital y otros.....	48.656,63	45.265,96
Inmovilizaciones inmateriales.....	375,53	931,08	Deudas a largo plazo.....	455,64	1.734,73
Bienes del patrimonio histórico.....	9.691,05	-	Empréstitos y otros pasivos análogos...	-	-
Inmovilizaciones materiales.....	10.691,97	31.087,28	De empresas del grupo.....	-	-
Inmovilizaciones financieras.....	-	-	De empresas asociadas.....	-	-
Empresas del grupo.....	-	-	De otras entidades.....	455,64	-
Empresas asociadas.....	-	-	De proveedores de inmovilizado y otros	-	1.734,73
Otras inversiones financieras.....	-	-	Enajenación de inmovilizado.....	630,85	2,12
Reducciones del fondo social o dotación fundacional.....	-	-	Inmovilizaciones inmateriales.....	0,21	0,09
Cancelación o traspaso a corto plazo de deuda a largo plazo.....	-	-	Bienes del patrimonio histórico.....	-	-
Empréstitos y otros pasivos análogos...	-	-	Inmovilizaciones materiales.....	630,64	2,03
De empresas del grupo.....	-	-	Inmovilizaciones financieras.....	-	-
De empresas asociadas.....	-	-	Empresas del grupo.....	-	-
De otras deudas.....	-	-	Empresas asociadas.....	-	-
Administraciones públicas a largo plazo	-	-	Otras inversiones financieras.....	-	-
Provisiones para riesgos y gastos.....	277,64	-	Cancelación anticipada o traspaso a corto plazo de inmovilizaciones financieras.....	48,42	-
Otras.....	88,22	1,00	Empresas del grupo.....	-	-
			Empresas asociadas.....	-	-
			Otras inversiones financieras.....	48,42	-
			Otros.....	1.321,50	10.845,29
Total aplicaciones.....	43.261,89	48.294,88	Total orígenes.....	51.113,04	57.848,10
Aumento del capital circulante.....	7.851,15	9.553,22	Disminución del capital circulante.....	-	-

Variación del capital circulante
Sanidad y consumo

Miles de euros

Concepto	Aumentos		Disminuciones	
	2005	2004	2005	2004
Fundadores y otros por desembolsos exigidos.....	-	-	-	-
Existencias.....	64,21	182,28	-	-
Deudores.....	3.988,37	3.548,89	-	-
Acreedores y provisiones para riesgos y gastos a corto plazo.....	-	5.065,24	4.967,01	-
Inversiones financieras temporales.....	-	1.860,57	10.177,92	-
Tesorería.....	18.723,36	-	-	1.171,33
Ajustes por periodificación.....	220,14	67,57	-	-
Total.....	22.996,08	10.724,55	15.144,93	1.171,33
Variación del capital circulante.....	7.851,15	9.553,22	-	-

Distribución de personal
Sanidad y consumo

Categorías	2005		2004		Variación	
	Plantilla media	Porcentaje	Plantilla media	Porcentaje	Absoluta	Porcentual
Directivos, técnicos y similares.....	283	59,83	127	32,40	156	122,83
Administrativos y auxiliares.....	38	8,03	66	16,84	-28	-42,42
Obreros y subalternos.....	-	-	-	-	-	-
Personal fijo.....	321	67,86	193	49,24	128	66,32
Personal eventual.....	152	32,14	199	50,76	-47	-23,62
Total.....	473	100,00	392	100,00	81	20,66



**MINISTERIO DE EDUCACIÓN
Y CIENCIA**

ENTIDADES TRATADAS

FUNDACIÓN AGENCIA NACIONAL DE EVALUACIÓN DE LA CALIDAD Y ACREDITACIÓN (ANECA)

FUNDACIÓN CENER-CIEMAT

FUNDACIÓN ENRESA

FUNDACIÓN ESPAÑOLA PARA LA CIENCIA Y LA TECNOLOGÍA

FUNDACIÓN GENERAL DE LA UNIVERSIDAD NACIONAL DE EDUCACIÓN A DISTANCIA (FUNDACIÓN UNED)

FUNDACIÓN PARA EL DESARROLLO DE LA INVESTIGACIÓN EN GENÓMICA Y PROTEÓMICA (GENOMA ESPAÑA)

FUNDACIÓN RESIDENCIA DE ESTUDIANTES

ENTIDADES NO TRATADAS

FUNDACIÓN CENTRO ESPAÑOL DE ESTUDIOS DE AMÉRICA LATINA
(CEDEAL)

FUNDACIÓN DE ESTUDIOS DE POSTGRADO EN IBEROAMERICA (FEPI)

Balance agregado

Educación y ciencia

ACTIVO	2005		2004		Variación	
	Miles de euros	Porcentaje	Miles de euros	Porcentaje	Absoluta	Porcentual
FUNDADORES/ASOCIADOS POR DESEMBOLSOS NO EXIGIDOS.....	-	-	-	-	-	-
INMOVILIZADO.....	48.770,79	55,27	36.501,66	58,78	12.269,13	33,61
Gastos de establecimiento.....	392,74	0,45	122,20	0,20	270,54	221,39
Inmovilizaciones inmateriales.....	2.177,25	2,47	3.109,50	5,01	-932,25	-29,98
Bienes del Patrimonio Histórico.....	1.045,00	1,18	661,25	1,06	383,75	58,03
Otras inmovilizaciones materiales.....	27.598,45	31,27	13.021,89	20,97	14.576,56	111,94
Inmovilizaciones financieras.....	463,35	0,53	382,36	0,62	80,99	21,18
Deudores por operaciones de la actividad a largo plazo.....	17.094,00	19,37	19.204,46	30,93	-2.110,46	-10,99
GASTOS A DISTRIBUIR EN VARIOS EJERCICIOS.....	-	-	-	-	-	-
ACTIVO CIRCULANTE.....	39.467,47	44,73	25.595,51	41,22	13.871,96	54,20
Fundadores/Asociados por desembolsos exigidos.....	-	-	-	-	-	-
Existencias.....	57,72	0,07	21,62	0,03	36,10	166,98
Usuarios y otros deudores de la actividad propia.....	8.787,48	9,96	3.643,77	5,87	5.143,71	141,16
Otros deudores.....	10.136,72	11,49	2.307,36	3,72	7.829,36	339,32
Inversiones financieras temporales.....	8.052,67	9,13	9.960,52	16,04	-1.907,85	-19,15
Tesorería.....	12.346,64	13,98	9.598,27	15,46	2.748,37	28,63
Ajustes por periodificación.....	86,24	0,10	63,97	0,10	22,27	34,81
TOTAL GENERAL.....	88.238,26	100,00	62.097,17	100,00	26.141,09	42,10

PASIVO	2005		2004		Variación	
	Miles de euros	Porcentaje	Miles de euros	Porcentaje	Absoluta	Porcentual
FONDOS PROPIOS.....	4.222,99	4,79	4.901,95	7,89	-678,96	-13,85
Dotación fundacional/Fondo social.....	1.839,15	2,08	1.749,29	2,82	89,86	5,14
Reservas.....	2.933,17	3,32	516,84	0,83	2.416,33	467,52
Excedentes de ejercicios anteriores.....	931,15	1,06	-133,60	-0,21	1.064,75	796,97
Excedente del ejercicio (positivo o negativo).....	-1.480,48	-1,67	2.769,42	4,46	-4.249,90	-153,46
INGRESOS A DISTRIBUIR EN VARIOS EJERCICIOS.....	33.529,03	38,00	14.941,89	24,06	18.587,14	124,40
PROVISIONES PARA RIESGOS Y GASTOS A LARGO PLAZO....	488,09	0,55	374,41	0,60	113,68	30,36
ACREEDORES A LARGO PLAZO.....	22.537,13	25,54	24.301,74	39,14	-1.764,61	-7,26
ACREEDORES A CORTO PLAZO.....	27.461,02	31,12	17.577,18	28,31	9.883,84	56,23
PROVISIONES PARA RIESGOS Y GASTOS A CORTO PLAZO...	-	-	-	-	-	-
TOTAL GENERAL.....	88.238,26	100,00	62.097,17	100,00	26.141,09	42,10

Cuenta de resultados

Educación y ciencia

Concepto	2005		2004		Variación	
	Miles de euros	Porcentaje	Miles de euros	Porcentaje	Absoluta	Porcentual
Ingresos por actividad propia, ventas y otros ingresos.....	49.106,32	100,00	49.171,38	100,00	-65,06	-0,13
- Ayudas monetarias ,consumos de explotación y otros.....	35.820,26	72,94	32.996,35	67,11	2.823,91	8,56
- Gastos de personal.....	11.518,23	23,46	5.815,15	11,83	5.703,08	98,07
- Dotaciones amortizaciones de inmovilizado.....	3.721,69	7,58	2.015,70	4,10	1.705,99	84,64
± Variación provisiones de la actividad.....	-16,58	-0,03	204,09	0,42	-220,67	-108,12
RESULTADO DE EXPLOTACIÓN.....	-1.970,44	-4,01	8.548,27	17,38	-10.518,71	-123,05
+ Ingresos financieros.....	533,17	1,09	467,76	0,96	65,41	13,98
- Gastos financieros.....	163,56	0,33	68,87	0,14	94,69	137,49
± Variación provisiones inversiones financieras.....	-	-	-	-	-	-
RESULTADO DE LAS ACTIVIDADES ORDINARIAS.....	-1.600,83	-3,25	8.947,16	18,20	-10.547,99	-117,89
+ Beneficios procedentes del inmovilizado e ingresos excepcionales.....	183,13	0,37	2.344,99	4,77	-2.161,86	-92,19
- Pérdidas procedentes del inmovilizado y gastos excepcionales.....	62,78	3,38	8.478,16	-0,95	-8.415,38	-99,26
± Variación provisiones de inmovilizado.....	-	-	-	-	-	-
RESULTADO ANTES DE IMPUESTOS.....	-1.480,48	-3,01	2.813,99	5,72	-4.294,47	-152,61
± Impuesto sobre Sociedades.....	-	-	-44,57	-0,09	44,57	100,00
EXCEDENTE DEL EJERCICIO.....	-1.480,48	-3,01	2.769,42	5,63	-4.249,90	-153,46

Resultado de las operaciones

Educación y ciencia

Miles de euros

Concepto	2005	2004
Excedente del ejercicio.....	-1.480,48	2.769,42
Mas		
Dotaciones a las amortizaciones y provisiones de inmovilizado.....	3.720,69	2.015,69
Dotación a la provisión para riesgos y gastos.....	146,93	30,60
Gastos derivados de intereses diferidos.....	-	-
Amortización de gastos de formalización de deudas.....	-	-
Diferencias de cambio negativas.....	-	-
Pérdidas en enajenación de inmovilizado.....	1,76	18,28
Impuesto sobre sociedades diferido en el ejercicio.....	-	-
Otros.....	-	-
Menos		
Excesos de provisiones de inmovilizado.....	-	-
Excesos de provisiones para riesgos y gastos.....	-	24,98
Ingresos derivados de intereses diferidos.....	2,51	-
Diferencias de cambio positivas.....	106,45	-
Beneficios en la enajenación de inmovilizado.....	0,40	-
Subvenciones, donaciones y legados de capital y otros traspasados al resultado del ejercicio.....	9.390,95	23.284,41
Impuesto sobre sociedades anticipado en el ejercicio y crédito impositivo generado en el ejercicio por compensación de pérdidas.....	-	-
Otros.....	244,75	-
Resultado generado o aplicado por las operaciones.....	-7.356,16	-18.475,40

Cuadro de financiación

Educación y ciencia

Miles de euros

Aplicaciones	2005	2004	Orígenes	2005	2004
Recursos aplicados en las operaciones...	7.356,16	18.475,40	Recursos procedentes de las operaciones.....	-	-
Gastos de establecimiento y de formalización de deudas.....	180,49	49,17	Aportaciones.....	72,00	168,00
Adquisiciones de inmovilizado.....	3.587,37	13.893,89	Subvenciones, donaciones y legados de capital y otros.....	10.729,63	33.355,24
Inmovilizaciones inmateriales.....	286,49	2.153,89	Deudas a largo plazo.....	16,45	3.194,08
Bienes del patrimonio histórico.....	383,31	9,85	Empréstitos y otros pasivos análogos...	-	-
Inmovilizaciones materiales.....	2.822,26	11.376,87	De empresas del grupo.....	-	-
Inmovilizaciones financieras.....	95,31	353,28	De empresas asociadas.....	-	-
Empresas del grupo.....	-	-	De otras entidades.....	16,45	2.393,69
Empresas asociadas.....	-	-	De proveedores de inmovilizado y otros	-	800,39
Otras inversiones financieras.....	95,31	353,28	Enajenación de inmovilizado.....	21,82	-
Reducciones del fondo social o dotación fundacional.....	-	-	Inmovilizaciones inmateriales.....	-	-
Cancelación o traspaso a corto plazo de deuda a largo plazo.....	3.223,69	2.110,77	Bienes del patrimonio histórico.....	-	-
Empréstitos y otros pasivos análogos...	-	-	Inmovilizaciones materiales.....	0,70	-
De empresas del grupo.....	-	-	Inmovilizaciones financieras.....	21,12	-
De empresas asociadas.....	-	-	Empresas del grupo.....	-	-
De otras deudas.....	2.111,00	2.110,77	Empresas asociadas.....	-	-
Administraciones públicas a largo plazo	1.112,69	-	Otras inversiones financieras.....	21,12	-
Provisiones para riesgos y gastos.....	33,26	7,65	Cancelación anticipada o traspaso a corto plazo de inmovilizaciones financieras.....	-	2.114,92
Otras.....	278,39	-	Empresas del grupo.....	-	-
			Empresas asociadas.....	-	-
			Otras inversiones financieras.....	-	2.114,92
			Otros.....	2.409,83	106,44
Total aplicaciones.....	14.659,36	34.536,88	Total orígenes.....	13.249,73	38.938,68
Aumento del capital circulante.....	-	4.401,80	Disminución del capital circulante.....	1.409,63	-

Variación del capital circulante
Educación y ciencia

Miles de euros

Concepto	Aumentos		Disminuciones	
	2005	2004	2005	2004
Fundadores y otros por desembolsos exigidos.....	-	-	-	-
Existencias.....	25,15	6,02	-	-
Deudores.....	6.520,72	2.161,08	-	-
Acreedores y provisiones para riesgos y gastos a corto plazo.....	-	13.198,89	6.249,66	-
Inversiones financieras temporales.....	-	-	4.364,18	13.480,49
Tesorería.....	2.642,02	2.476,83	-	-
Ajustes por periodificación.....	16,32	39,47	-	-
Total.....	9.204,21	17.882,29	10.613,84	13.480,49
Variación del capital circulante.....	-	4.401,80	1.409,63	-

Distribución de personal
Educación y ciencia

Categorías	2005		2004		Variación	
	Plantilla media	Porcentaje	Plantilla media	Porcentaje	Absoluta	Porcentual
Directivos, técnicos y similares.....	93	32,40	91	58,33	2	2,20
Administrativos y auxiliares.....	146	50,87	36	23,08	110	305,56
Obreros y subalternos.....	14	4,88	13	8,33	1	7,69
Personal fijo.....	253	88,15	140	89,74	113	80,71
Personal eventual.....	34	11,85	16	10,26	18	112,50
Total.....	287	100,00	156	100,00	131	83,97



MINISTERIO DE CULTURA

ENTIDADES TRATADAS

FUNDACIÓN CENTRO NACIONAL DEL VIDRIO (F.C.N.V.)
FUNDACIÓN COLECCIÓN THYSSEN BORNEMISZA
FUNDACIÓN LÁZARO GALDIANO
FUNDACIÓN MUSEO SOROLLA
FUNDACIÓN TEATRO LÍRICO

ENTIDADES NO TRATADAS

FUNDACIÓN MUSEO CERRALBO

FUNDACIÓN MUSEO TALLER JUAN JOSE

Balance agregado

Cultura

ACTIVO	2005		2004		Variación	
	Miles de euros	Porcentaje	Miles de euros	Porcentaje	Absoluta	Porcentual
FUNDADORES/ASOCIADOS POR DESEMBOLSOS NO EXIGIDOS.....	-	-	-	-	-	-
INMOVILIZADO.....	396.239,30	90,30	426.554,04	92,21	-30.314,74	-7,11
Gastos de establecimiento.....	109,87	0,03	263,97	0,06	-154,10	-58,38
Inmovilizaciones inmateriales.....	48.044,16	10,95	74.860,01	16,18	-26.815,85	-35,82
Bienes del Patrimonio Histórico.....	285.732,68	65,11	285.731,40	61,77	1,28	-
Otras inmovilizaciones materiales.....	56.459,90	12,87	58.933,35	12,74	-2.473,45	-4,20
Inmovilizaciones financieras.....	5.892,69	1,34	6.765,31	1,46	-872,62	-12,90
Deudores por operaciones de la actividad a largo plazo.....	-	-	-	-	-	-
GASTOS A DISTRIBUIR EN VARIOS EJERCICIOS.....	-	-	-	-	-	-
ACTIVO CIRCULANTE.....	42.561,08	9,70	36.043,98	7,79	6.517,10	18,08
Fundadores/Asociados por desembolsos exigidos.....	-	-	-	-	-	-
Existencias.....	2.041,39	0,47	1.956,26	0,42	85,13	4,35
Usuarios y otros deudores de la actividad propia.....	7.306,25	1,67	3.442,82	0,74	3.863,43	112,22
Otros deudores.....	2.462,52	0,56	2.518,16	0,54	-55,64	-2,21
Inversiones financieras temporales.....	23.379,81	5,32	25.649,73	5,55	-2.269,92	-8,85
Tesorería.....	6.155,58	1,40	1.322,98	0,29	4.832,60	365,28
Ajustes por periodificación.....	1.215,53	0,28	1.154,03	0,25	61,50	5,33
TOTAL GENERAL.....	438.800,38	100,00	462.598,02	100,00	-23.797,64	-5,14

PASIVO	2005		2004		Variación	
	Miles de euros	Porcentaje	Miles de euros	Porcentaje	Absoluta	Porcentual
FONDOS PROPIOS.....	364.482,87	83,06	364.181,27	78,74	301,60	0,08
Dotación fundacional/Fondo social.....	338.606,56	77,16	338.606,56	73,22	-	-
Reservas.....	12.281,93	2,80	11.525,10	2,49	756,83	6,57
Excedentes de ejercicios anteriores.....	13.292,72	3,03	9.040,83	1,95	4.251,89	47,03
Excedente del ejercicio (positivo o negativo).....	301,66	0,07	5.008,78	1,08	-4.707,12	-93,98
INGRESOS A DISTRIBUIR EN VARIOS EJERCICIOS.....	56.350,42	12,84	79.816,44	17,25	-23.466,02	-29,40
PROVISIONES PARA RIESGOS Y GASTOS A LARGO PLAZO....	-	-	1.031,87	0,22	-1.031,87	-100,00
ACREEDORES A LARGO PLAZO.....	555,06	0,13	1.317,04	0,28	-761,98	-57,86
ACREEDORES A CORTO PLAZO.....	17.412,03	3,97	16.251,40	3,51	1.160,63	7,14
PROVISIONES PARA RIESGOS Y GASTOS A CORTO PLAZO...	-	-	-	-	-	-
TOTAL GENERAL.....	438.800,38	100,00	462.598,02	100,00	-23.797,64	-5,14

Cuenta de resultados

Cultura

Concepto	2005		2004		Variación	
	Miles de euros	Porcentaje	Miles de euros	Porcentaje	Absoluta	Porcentual
Ingresos por actividad propia, ventas y otros ingresos.....	70.411,60	100,00	67.601,17	100,00	2.810,43	4,16
- Ayudas monetarias ,consumos de explotación y otros.....	37.716,42	53,57	36.345,19	53,78	1.371,23	3,77
- Gastos de personal.....	21.206,86	30,12	19.736,07	29,19	1.470,79	7,45
- Dotaciones amortizaciones de inmovilizado.....	13.268,75	18,84	7.869,30	11,64	5.399,45	68,61
± Variación provisiones de la actividad.....	-97,98	-0,13	-87,02	-0,12	-10,96	-12,59
RESULTADO DE EXPLOTACIÓN.....	-1.878,41	-2,66	3.563,59	5,27	-5.442,00	-152,71
+ Ingresos financieros.....	1.387,82	1,97	1.542,52	2,29	-154,70	-10,03
- Gastos financieros.....	67,64	0,10	32,91	0,05	34,73	105,53
± Variación provisiones inversiones financieras.....	135,00	0,19	21,09	0,03	113,91	540,11
RESULTADO DE LAS ACTIVIDADES ORDINARIAS.....	-423,23	-0,60	5.094,29	7,54	-5.517,52	-108,31
+ Beneficios procedentes del inmovilizado e ingresos excepcionales.....	887,87	1,26	233,08	0,34	654,79	280,93
- Pérdidas procedentes del inmovilizado y gastos excepcionales.....	162,98	0,83	318,57	-7,07	-155,59	-48,84
± Variación provisiones de inmovilizado.....	-	-	-0,02	-	0,02	100,00
RESULTADO ANTES DE IMPUESTOS.....	301,66	0,43	5.008,78	7,41	-4.707,12	-93,98
± Impuesto sobre Sociedades.....	-	-	-	-	-	-
EXCEDENTE DEL EJERCICIO.....	301,66	0,43	5.008,78	7,41	-4.707,12	-93,98

Resultado de las operaciones
Cultura

Miles de euros

Concepto	2005	2004
Excedente del ejercicio.....	301,66	5.008,78
Mas		
Dotaciones a las amortizaciones y provisiones de inmovilizado.....	13.298,93	7.869,31
Dotación a la provisión para riesgos y gastos.....	3,43	-
Gastos derivados de intereses diferidos.....	-	-
Amortización de gastos de formalización de deudas.....	-	-
Diferencias de cambio negativas.....	-	-
Pérdidas en enajenación de inmovilizado.....	7,97	27,71
Impuesto sobre sociedades diferido en el ejercicio.....	-	-
Otros.....	17.557,66	-
Menos		
Excesos de provisiones de inmovilizado.....	27,78	141,25
Excesos de provisiones para riesgos y gastos.....	3,43	3.844,85
Ingresos derivados de intereses diferidos.....	-	-
Diferencias de cambio positivas.....	-	-
Beneficios en la enajenación de inmovilizado.....	-	-
Subvenciones, donaciones y legados de capital y otros traspasados al resultado del ejercicio.....	9.893,93	5.071,19
Impuesto sobre sociedades anticipado en el ejercicio y crédito impositivo generado en el ejercicio por compensación de pérdidas.....	-	-
Otros.....	-	-
Resultado generado o aplicado por las operaciones.....	21.244,51	3.848,51

Cuadro de financiación

Cultura

Miles de euros

Aplicaciones	2005	2004	Orígenes	2005	2004
Recursos aplicados en las operaciones...	-	-	Recursos procedentes de las operaciones.....	21.244,51	3.848,51
Gastos de establecimiento y de formalización de deudas.....	0,73	47,30	Aportaciones.....	-	240,40
Adquisiciones de inmovilizado.....	1.532,33	4.240,33	Subvenciones, donaciones y legados de capital y otros.....	3.984,92	5,41
Inmovilizaciones inmateriales.....	174,00	99,61	Deudas a largo plazo.....	274,94	515,45
Bienes del patrimonio histórico.....	1,31	2,52	Empréstitos y otros pasivos análogos...	-	-
Inmovilizaciones materiales.....	1.356,06	4.138,20	De empresas del grupo.....	-	-
Inmovilizaciones financieras.....	0,96	-	De empresas asociadas.....	-	-
Empresas del grupo.....	-	-	De otras entidades.....	259,77	-
Empresas asociadas.....	-	-	De proveedores de inmovilizado y otros	15,17	515,45
Otras inversiones financieras.....	0,96	-	Enajenación de inmovilizado.....	113,54	1.202,00
Reducciones del fondo social o dotación fundacional.....	-	-	Inmovilizaciones inmateriales.....	-	-
Cancelación o traspaso a corto plazo de deuda a largo plazo.....	1.036,91	58,64	Bienes del patrimonio histórico.....	-	-
Empréstitos y otros pasivos análogos...	-	-	Inmovilizaciones materiales.....	112,90	-
De empresas del grupo.....	-	-	Inmovilizaciones financieras.....	0,64	1.202,00
De empresas asociadas.....	-	-	Empresas del grupo.....	-	-
De otras deudas.....	1.036,91	58,64	Empresas asociadas.....	-	-
Administraciones públicas a largo plazo	-	-	Otras inversiones financieras.....	0,64	1.202,00
Provisiones para riesgos y gastos.....	1.031,87	51,82	Cancelación anticipada o traspaso a corto plazo de inmovilizaciones financieras.....	897,40	-
Otras.....	17.557,00	30,05	Empresas del grupo.....	-	-
			Empresas asociadas.....	-	-
			Otras inversiones financieras.....	897,40	-
			Otros.....	-	399,15
Total aplicaciones.....	21.158,84	4.428,14	Total orígenes.....	26.515,31	6.210,92
Aumento del capital circulante.....	5.356,47	1.782,78	Disminución del capital circulante.....	-	-

Variación del capital circulante
Cultura
Miles de euros

Concepto	Aumentos		Disminuciones	
	2005	2004	2005	2004
Fundadores y otros por desembolsos exigidos.....	-	-	-	-
Existencias.....	85,13	436,72	-	-
Deudores.....	3.807,79	-	-	1.633,36
Acreedores y provisiones para riesgos y gastos a corto plazo.....	-	9.656,50	1.160,63	-
Inversiones financieras temporales.....	-	-	2.269,92	6.334,75
Tesorería.....	4.832,60	-	-	547,66
Ajustes por periodificación.....	61,50	205,33	-	-
Total.....	8.787,02	10.298,55	3.430,55	8.515,77
Variación del capital circulante.....	5.356,47	1.782,78	-	-

Distribución de personal

Cultura

Categorías	2005		2004		Variación	
	Plantilla media	Porcentaje	Plantilla media	Porcentaje	Absoluta	Porcentual
Directivos, técnicos y similares.....	158	25,82	136	22,97	22	16,18
Administrativos y auxiliares.....	90	14,71	83	14,02	7	8,43
Obreros y subalternos.....	212	34,63	238	40,21	-26	-10,92
Personal fijo.....	460	75,16	457	77,20	3	0,66
Personal eventual.....	152	24,84	135	22,80	17	12,59
Total.....	612	100,00	592	100,00	20	3,38



OTROS MINISTERIOS

ENTIDADES TRATADAS

FUNDACIÓN BIODIVERSIDAD

FUNDACIÓN CENTRO DE ESTUDIOS MONETARIOS Y FINANCIEROS (CEMFI)

FUNDACIÓN COLEGIOS MAYORES MAE-AECI

FUNDACIÓN INTERNACIONAL Y PARA IBEROAMÉRICA DE
ADMINISTRACIÓN Y POLÍTICAS PÚBLICAS (FIAPP)

FUNDACIÓN PARQUES NACIONALES

FUNDACIÓN PLURALISMO Y CONVIVENCIA

ENTIDADES NO TRATADAS

FUNDACIÓN CENTROS DE INVESTIGACIÓN INNOVACIÓN Y TECNOLOGÍA
AEROSPACIAL (CITAE)

FUNDACIÓN PREMIO ESPAÑOL BENÉFICO

FUNDACIÓN PREMIO GASPAR DIRUEL

FUNDACIÓN PREMIO MARVA

Balance agregado

Otros ministerios

ACTIVO	2005		2004		Variación	
	Miles de euros	Porcentaje	Miles de euros	Porcentaje	Absoluta	Porcentual
FUNDADORES/ASOCIADOS POR DESEMBOLSOS NO EXIGIDOS.....	22,50	0,02	-	-	22,50	-
INMOVILIZADO.....	47.396,08	41,10	39.361,15	40,00	8.034,93	20,41
Gastos de establecimiento.....	0,60	-	-	-	0,60	-
Inmovilizaciones inmateriales.....	70,81	0,06	55,12	0,06	15,69	28,47
Bienes del Patrimonio Histórico.....	10.957,36	9,50	7.291,49	7,41	3.665,87	50,28
Otras inmovilizaciones materiales.....	20.959,43	18,18	16.705,44	16,97	4.253,99	25,46
Inmovilizaciones financieras.....	15.407,88	13,36	15.309,10	15,56	98,78	0,65
Deudores por operaciones de la actividad a largo plazo.....	-	-	-	-	-	-
GASTOS A DISTRIBUIR EN VARIOS EJERCICIOS.....	-	-	-	-	-	-
ACTIVO CIRCULANTE.....	67.898,33	58,88	59.041,58	60,00	8.856,75	15,00
Fundadores/Asociados por desembolsos exigidos.....	-	-	-	-	-	-
Existencias.....	18,22	0,02	43,04	0,04	-24,82	-57,67
Usuarios y otros deudores de la actividad propia.....	676,26	0,59	372,29	0,38	303,97	81,65
Otros deudores.....	26.579,98	23,05	16.246,43	16,51	10.333,55	63,61
Inversiones financieras temporales.....	1.852,40	1,61	558,69	0,57	1.293,71	231,56
Tesorería.....	38.714,47	33,56	41.793,68	42,47	-3.079,21	-7,37
Ajustes por periodificación.....	57,00	0,05	27,45	0,03	29,55	107,65
TOTAL GENERAL.....	115.316,91	100,00	98.402,73	100,00	16.914,18	17,19

PASIVO	2005		2004		Variación	
	Miles de euros	Porcentaje	Miles de euros	Porcentaje	Absoluta	Porcentual
FONDOS PROPIOS.....	44.088,66	38,23	34.020,52	34,57	10.068,14	29,59
Dotación fundacional/Fondo social.....	28.867,47	25,03	28.868,52	29,34	-1,05	-
Reservas.....	1.324,26	1,15	893,26	0,91	431,00	48,25
Excedentes de ejercicios anteriores.....	3.965,73	3,44	2.927,11	2,97	1.038,62	35,48
Excedente del ejercicio (positivo o negativo).....	9.931,20	8,61	1.331,63	1,35	8.599,57	645,79
INGRESOS A DISTRIBUIR EN VARIOS EJERCICIOS.....	23.415,10	20,31	23.109,83	23,48	305,27	1,32
PROVISIONES PARA RIESGOS Y GASTOS A LARGO PLAZO....	230,02	0,20	86,76	0,09	143,26	165,12
ACREEDORES A LARGO PLAZO.....	18.784,70	16,29	6.909,64	7,02	11.875,06	171,86
ACREEDORES A CORTO PLAZO.....	28.798,43	24,97	34.275,98	34,84	-5.477,55	-15,98
PROVISIONES PARA RIESGOS Y GASTOS A CORTO PLAZO...	-	-	-	-	-	-
TOTAL GENERAL.....	115.316,91	100,00	98.402,73	100,00	16.914,18	17,19

Cuenta de resultados

Otros ministerios

Concepto	2005		2004		Variación	
	Miles de euros	Porcentaje	Miles de euros	Porcentaje	Absoluta	Porcentual
Ingresos por actividad propia, ventas y otros ingresos.....	51.483,58	100,00	39.014,52	100,00	12.469,06	31,96
- Ayudas monetarias ,consumos de explotación y otros.....	35.323,31	68,61	32.261,37	82,70	3.061,94	9,49
- Gastos de personal.....	8.413,50	16,34	6.396,25	16,39	2.017,25	31,54
- Dotaciones amortizaciones de inmovilizado.....	445,43	0,87	472,14	1,21	-26,71	-5,66
± Variación provisiones de la actividad.....	386,26	0,75	-392,67	-1,00	778,93	198,37
RESULTADO DE EXPLOTACIÓN.....	7.687,60	14,93	-507,91	-1,30	8.195,51	1.613,58
+ Ingresos financieros.....	1.624,26	3,15	1.955,63	5,00	-331,37	-16,94
- Gastos financieros.....	191,11	0,37	94,59	0,24	96,52	102,04
± Variación provisiones inversiones financieras.....	240,56	0,47	142,93	0,37	97,63	68,31
RESULTADO DE LAS ACTIVIDADES ORDINARIAS.....	9.361,31	18,18	1.496,06	3,83	7.865,25	525,73
+ Beneficios procedentes del inmovilizado e ingresos excepcionales.....	946,01	1,84	27,70	0,07	918,31	3.315,20
- Pérdidas procedentes del inmovilizado y gastos excepcionales.....	376,12	-17,45	192,13	-3,34	183,99	95,76
± Variación provisiones de inmovilizado.....	-	-	-	-	-	-
RESULTADO ANTES DE IMPUESTOS.....	9.931,20	19,29	1.331,63	3,41	8.599,57	645,79
± Impuesto sobre Sociedades.....	-	-	-	-	-	-
EXCEDENTE DEL EJERCICIO.....	9.931,20	19,29	1.331,63	3,41	8.599,57	645,79

Resultado de las operaciones

Otros ministerios

Miles de euros

Concepto	2005	2004
Excedente del ejercicio.....	9.931,20	1.331,63
Mas		
Dotaciones a las amortizaciones y provisiones de inmovilizado.....	469,71	472,14
Dotación a la provisión para riesgos y gastos.....	145,98	86,76
Gastos derivados de intereses diferidos.....	-	-
Amortización de gastos de formalización de deudas.....	-	-
Diferencias de cambio negativas.....	-	-
Pérdidas en enajenación de inmovilizado.....	43,33	1,17
Impuesto sobre sociedades diferido en el ejercicio.....	-	-
Otros.....	-	-
Menos		
Excesos de provisiones de inmovilizado.....	264,85	142,93
Excesos de provisiones para riesgos y gastos.....	2,72	95,03
Ingresos derivados de intereses diferidos.....	-	-
Diferencias de cambio positivas.....	-	-
Beneficios en la enajenación de inmovilizado.....	703,93	1.084,71
Subvenciones, donaciones y legados de capital y otros traspasados al resultado del ejercicio.....	2.604,09	567,40
Impuesto sobre sociedades anticipado en el ejercicio y crédito impositivo generado en el ejercicio por compensación de pérdidas.....	-	-
Otros.....	-	-
Resultado generado o aplicado por las operaciones.....	7.014,63	1,63

Cuadro de financiación

Otros ministerios

Miles de euros

Aplicaciones	2005	2004	Orígenes	2005	2004
Recursos aplicados en las operaciones...	-	-	Recursos procedentes de las operaciones.....	7.014,63	1,63
Gastos de establecimiento y de formalización de deudas.....	0,68	-	Aportaciones.....	145,50	300,51
Adquisiciones de inmovilizado.....	12.875,94	5.898,39	Subvenciones, donaciones y legados de capital y otros.....	3.415,79	1.515,90
Inmovilizaciones inmateriales.....	56,64	37,96	Deudas a largo plazo.....	23.436,00	10.901,96
Bienes del patrimonio histórico.....	3.665,87	418,06	Empréstitos y otros pasivos análogos...	-	-
Inmovilizaciones materiales.....	4.719,57	1.859,65	De empresas del grupo.....	-	-
Inmovilizaciones financieras.....	4.433,86	3.582,72	De empresas asociadas.....	-	-
Empresas del grupo.....	-	-	De otras entidades.....	23.436,00	10.901,96
Empresas asociadas.....	-	-	De proveedores de inmovilizado y otros	-	-
Otras inversiones financieras.....	4.433,86	3.582,72	Enajenación de inmovilizado.....	5.294,84	3.645,43
Reducciones del fondo social o dotación fundacional.....	-	-	Inmovilizaciones inmateriales.....	-	-
Cancelación o traspaso a corto plazo de deuda a largo plazo.....	11.561,93	13.763,09	Bienes del patrimonio histórico.....	-	-
Empréstitos y otros pasivos análogos....	-	-	Inmovilizaciones materiales.....	17,77	-
De empresas del grupo.....	-	-	Inmovilizaciones financieras.....	5.277,07	3.645,43
De empresas asociadas.....	-	-	Empresas del grupo.....	-	-
De otras deudas.....	10.915,00	13.763,09	Empresas asociadas.....	-	-
Administraciones públicas a largo plazo	646,93	-	Otras inversiones financieras.....	5.277,07	3.645,43
Provisiones para riesgos y gastos.....	-	-	Cancelación anticipada o traspaso a corto plazo de inmovilizaciones financieras.....	2,50	0,77
Otras.....	506,39	-	Empresas del grupo.....	-	-
			Empresas asociadas.....	-	-
			Otras inversiones financieras.....	2,50	0,77
			Otros.....	0,04	0,16
Total aplicaciones.....	24.944,94	19.661,48	Total orígenes.....	39.309,30	16.366,36
Aumento del capital circulante.....	14.364,36	-	Disminución del capital circulante.....	-	3.295,12

Variación del capital circulante
Otros ministerios

Miles de euros

Concepto	Aumentos		Disminuciones	
	2005	2004	2005	2004
Fundadores y otros por desembolsos exigidos.....	-	-	-	-
Existencias.....	-	-	24,82	19,66
Deudores.....	10.637,30	-	-	15.203,54
Acreedores y provisiones para riesgos y gastos a corto plazo.....	5.477,56	-	-	2.496,05
Inversiones financieras temporales.....	1.293,71	-	-	0,56
Tesorería.....	-	14.552,15	3.048,94	-
Ajustes por periodificación.....	29,55	-	-	127,46
Total.....	17.438,12	14.552,15	3.073,76	17.847,27
Variación del capital circulante.....	14.364,36	-	-	3.295,12

Distribución de personal
Otros ministerios

Categorías	2005		2004		Variación	
	Plantilla media	Porcentaje	Plantilla media	Porcentaje	Absoluta	Porcentual
Directivos, técnicos y similares.....	71	35,50	53	32,51	18	33,96
Administrativos y auxiliares.....	40	20,00	34	20,86	6	17,65
Obreros y subalternos.....	31	15,50	34	20,86	-3	-8,82
Personal fijo.....	142	71,00	121	74,23	21	17,36
Personal eventual.....	58	29,00	42	25,77	16	38,10
Total.....	200	100,00	163	100,00	37	22,70



6. ESTRUCTURAS DE CAPITAL

FUNDACIONES CULTURALES Y DOCENTES (1)

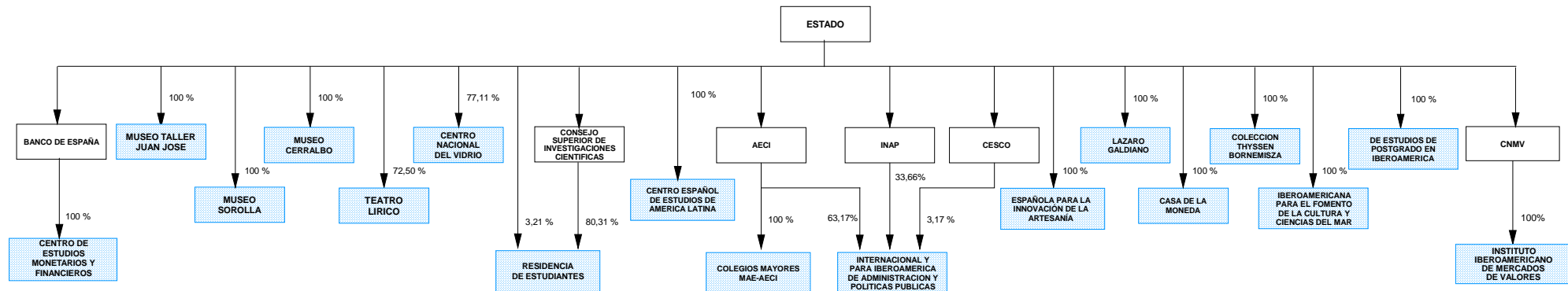

- fundaciones que permanecen en el sector
- bajas como fundaciones estatales en el ejercicio 2005
- altas como fundaciones estatales en el ejercicio 2005
- matrices

FUNDACIONES CULTURALES Y DOCENTES (2)

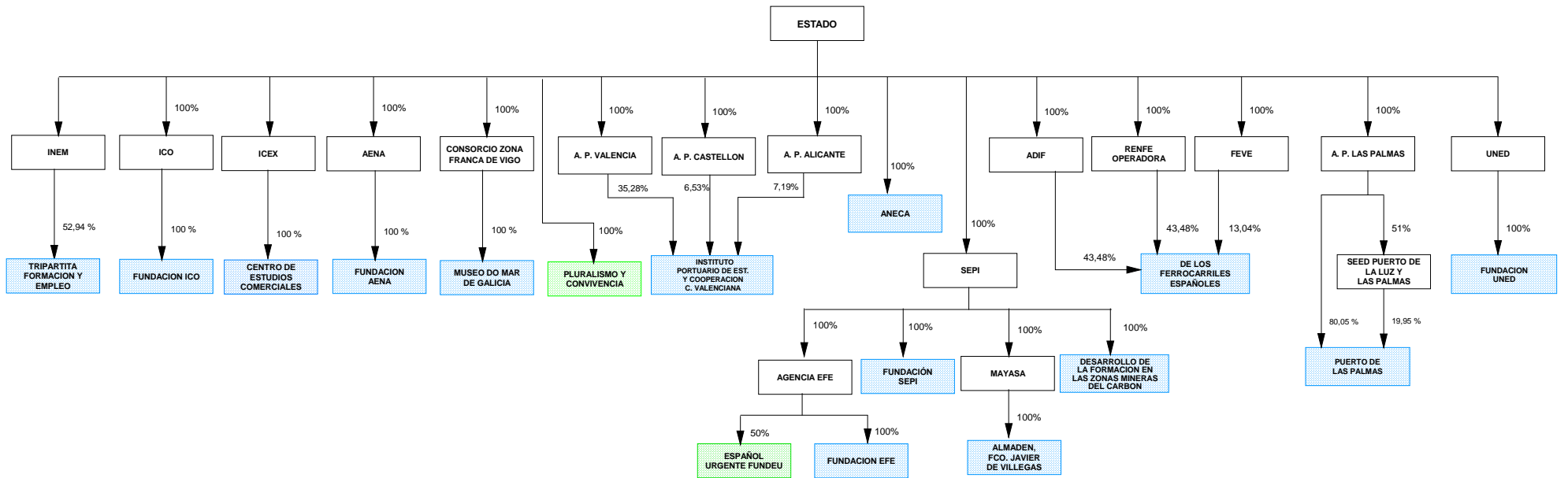

- fundaciones que permanecen en el sector
- bajas como fundaciones estatales en el ejercicio 2005
- altas como fundaciones estatales en el ejercicio 2005
- matrices

FUNDACIONES DE INVESTIGACION Y TECNOLOGICAS

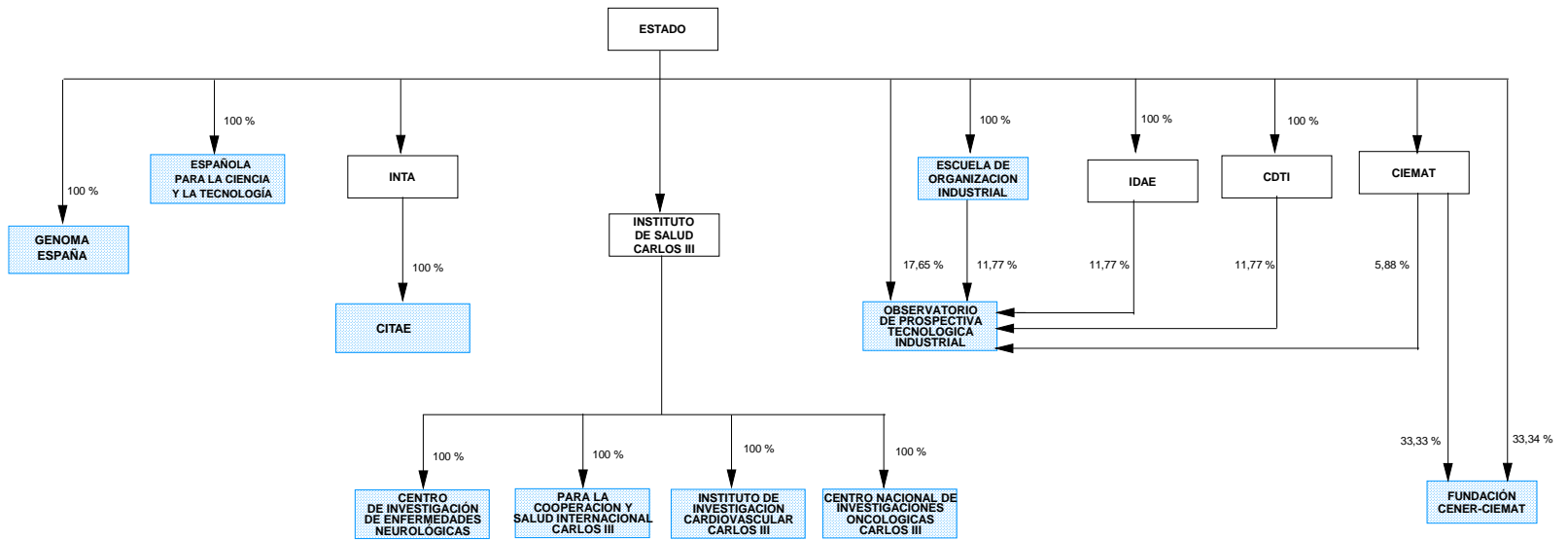

- fundaciones que permanecen en el sector
- bajas como fundaciones estatales en el ejercicio 2005
- altas como fundaciones estatales en el ejercicio 2005
- matrices

FUNDACIONES ASISTENCIALES

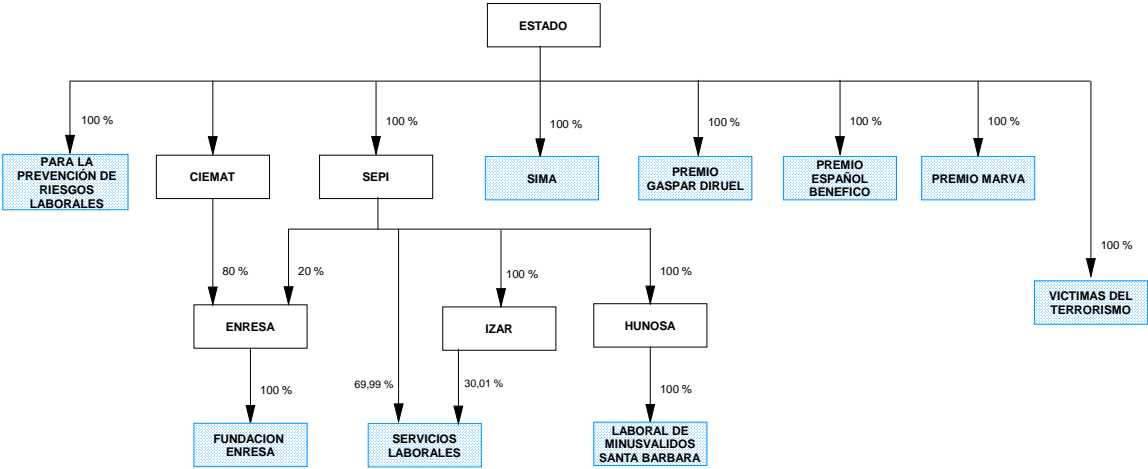

- fundaciones que permanecen en el sector
- bajas como fundaciones estatales en el ejercicio 2005
- altas como fundaciones estatales en el ejercicio 2005
- matrices

FUNDACIONES MEDIOAMBIENTALES

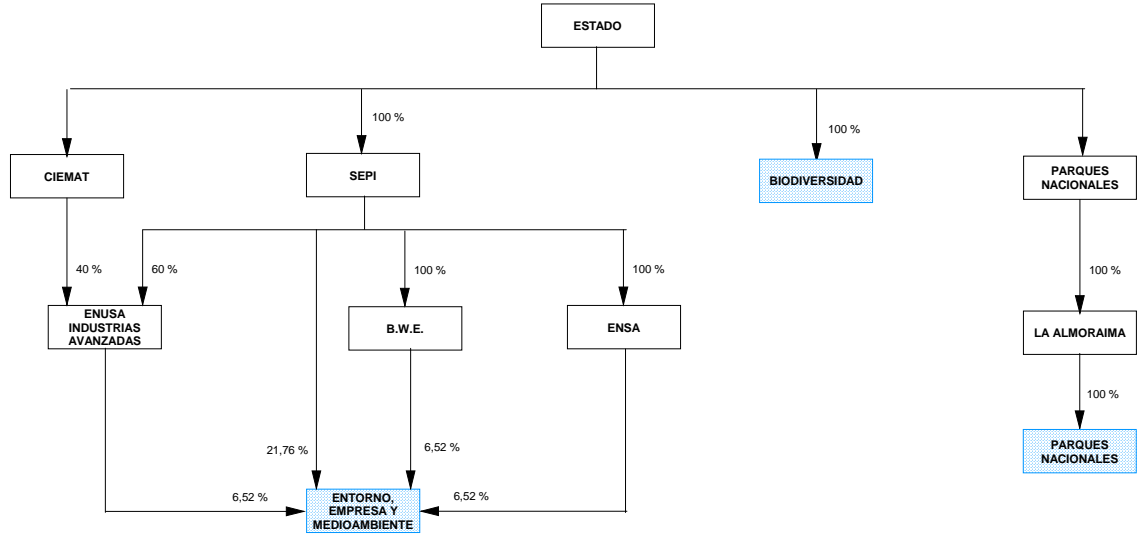

- fundaciones que permanecen en el sector
- bajas como fundaciones estatales en el ejercicio 2005
- altas como fundaciones estatales en el ejercicio 2005
- matrices