

Sector Público Empresarial y Fundacional

Composición y estructura 201%



MINISTERIO
DE HACIENDA Y
ADMINISTRACIONES
PÚBLICAS

IGAĒ

INTERVENCIÓN GENERAL DE LA
ADMINISTRACIÓN DEL ESTADO

Sector Público Empresarial y Fundacional

Composición y estructura 201%

PRESENTACIÓN

La Intervención General de la Administración del Estado (IGAE), utilizando la base de datos de la Central de Información Contable de Empresas y Fundaciones Públicas (CICEP) encuadrada en la Subdirección General de Intervención, Fiscalización y Análisis Jurídico en otras Áreas Económicas-Financieras, elabora desde hace más de 25 años diversas publicaciones referidas al Sector Público empresarial y fundacional, actualmente difundidas a través de la página web del Portal de Administración Presupuestaria.

Partiendo de la información normalizada recibida de las entidades en cumplimiento de la Ley 47/2003, de 26 de noviembre, General Presupuestaria, la IGAE muestra un análisis de las empresas y fundaciones estatales, su estructura y situación económica, financiera y patrimonial, complementado por un estudio sobre las empresas, fundaciones y consorcios públicos en todos los ámbitos de la Administración, con la finalidad de dar una visión lo más amplia y próxima posible de la realidad existente, que se concreta en los siguientes títulos:

- 📖 Empresas estatales. Informe económico-financiero 2011
- 📖 Fundaciones estatales. Informe económico-financiero 2011
- 📖 El Sector Público Empresarial y Fundacional: Composición y Estructura 2011

Se considera oportuno señalar que la información del Sector Público Estatal analizada en estas publicaciones, puede consultarse en el Inventario de Entes del Sector Público Estatal (INVESPE) disponible en la siguiente dirección:

<http://www.igae.pap.minhap.gob.es/sitios/igae/es-ES/CInInvespe/Paginas/invespe.aspx>

Por último, una vez más, agradecer la colaboración prestada, tanto a las entidades estatales como a las distintas Administraciones, sin cuya contribución no hubiese sido posible recabar la información facilitada. Consideramos de interés las distintas publicaciones, tanto para la Administraciones involucradas, como para los diferentes sectores y agentes de la economía española, poniéndolas a su disposición en espera de que constituya un instrumento útil de consulta, admitiendo cualquier sugerencia en aras de mejorarlas en un futuro.

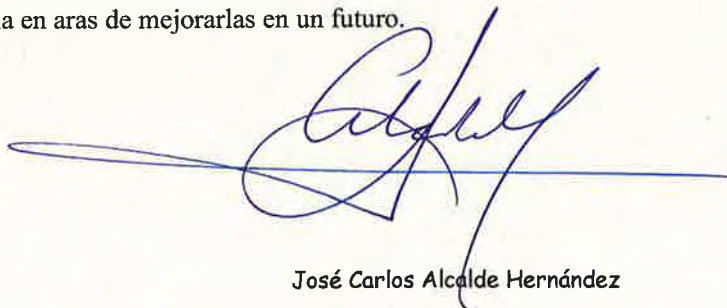

José Carlos Alcalde Hernández

Interventor General de la Administración del Estado

ÍNDICES

1. INTRODUCCIÓN Y METODOLOGÍA

2. SECTOR PÚBLICO EMPRESARIAL

2.1. INVENTARIO

2.2. EVOLUCIÓN DEL INVENTARIO

2.3. GRADO DE PARTICIPACIÓN PÚBLICA

2.4. ESTRUCTURA DE DOMINIO PÚBLICO

2.5. PARTICIPACIONES EN ENTIDADES PRIVADAS

2.6. ESTRUCTURAS DEL SECTOR PÚBLICO EMPRESARIAL AUTONÓMICO

3. SECTOR PÚBLICO FUNDACIONAL

3.1. INVENTARIO

3.2. EVOLUCIÓN DEL INVENTARIO

3.3. DEPENDENCIA

4. CONSORCIOS PÚBLICOS

4.1. INVENTARIO

4.2. EVOLUCIÓN DEL INVENTARIO

4.3. ENTIDADES CONSORCIADAS

4.4. ESTRUCTURA DE DOMINIO DE LOS CONSORCIOS DONDE FIGURA EL ESTADO Y/O UNA COMUNIDAD AUTÓNOMA COMO ENTIDAD ASOCIADA

ANEXO: PLANES DE RACIONALIZACIÓN Y REESTRUCTURACIÓN DEL SECTOR PÚBLICO EMPRESARIAL Y FUNDACIONAL

1. INTRODUCCIÓN Y METODOLOGÍA

2. SECTOR PÚBLICO EMPRESARIAL

2.1. INVENTARIO

2.1.1. Sector Público Empresarial Estatal

2.1.2. Sector Público Empresarial Autonómico

2.2. EVOLUCIÓN DEL INVENTARIO

2.2.1. Variaciones en el inventario del Sector Público Empresarial Estatal

2.2.2. Variaciones en el inventario del Sector Público Empresarial Autonómico

2.3. GRADO DE PARTICIPACIÓN PÚBLICA

2.3.1. Distribución del S.P.E. Estatal según el grado de participación nominal

2.3.2. Distribución del S.P.E. Autonómico según el grado de participación nominal

2.3.3. Sociedades Estatales con participación del S.P.E. Territorial

2.3.4. Entidades Territoriales con participación del S.P.E. Estatal

2.3.5. Entidades privadas con participación del S.P.E. Estatal y S.P.E. Territorial

2.4. ESTRUCTURA DE DOMINIO PÚBLICO

2.4.1. Sector Público Empresarial Estatal

2.4.2. Sector Público Empresarial Autonómico

. Junta de Andalucía

. Diputación General de Aragón

. Principado de Asturias

. Comunidad Autónoma de Baleares

. Comunidad de Canarias

. Diputación Regional de Cantabria

. Junta de Comunidades Castilla-La-Mancha

. Junta de Castilla-León

. Generalitat de Cataluña

. Junta de Extremadura

. Xunta de Galicia

. Comunidad de Madrid

- . Región de Murcia
 - . Comunidad Foral de Navarra
 - . Comunidad de la Rioja
 - . Generalitat Valenciana
 - . Comunidad Autónoma de Euskadi
 - . Ciudad Autónoma de Ceuta
 - . Ciudad Autónoma de Melilla
 - . De varias Comunidades Autónomas
- 2.4.3. Entidades participadas por varias Administraciones Públicas sin que ninguna de ellas ostente individualmente una posición dominante
- 2.4.4. Empresas a que se refiere la Disposición adicional novena de la Ley General Presupuestaria
- 2.4.5. Entidades participadas por varias Administraciones Públicas Territoriales sin que ninguna de ellas ostente individualmente una posición dominante
- 2.4.6. Entidades participadas indirectamente por varias Administraciones Públicas sin que ninguna de ellas ostente individualmente una posición dominante

2.5. PARTICIPACIONES EN ENTIDADES PRIVADAS

- 2.5.1. Empresas participadas minoritariamente por el S.P.E. Estatal
- 2.5.2. Fundaciones participadas minoritariamente por el S.P.E. Estatal
- 2.5.3. Empresas participadas minoritariamente por el Sector Público Autonómico y/o Local
- 2.5.4. Fundaciones participadas minoritariamente por el Sector Público Autonómico y/o Local
- 2.5.5. Entidades privadas participadas en un 50% por el Sector Público Estatal
- 2.5.6. Entidades privadas participadas en un 50% por el Sector Público Autonómico o Local

2.6. ESTRUCTURAS DEL SECTOR PÚBLICO EMPRESARIAL AUTONÓMICO

3. SECTOR PÚBLICO FUNDACIONAL

3.1. INVENTARIO

- 3.1.1. Sector Público Fundacional Estatal
- 3.1.2. Sector Público Fundacional Autonómico

3.2. EVOLUCIÓN DEL INVENTARIO

- 3.2.1. Variaciones en el inventario del Sector Público Fundacional Autonómico

3.3. DEPENDENCIA

- 3.3.1. Sector Público Fundacional Estatal
- 3.3.2. Sector Público Fundacional Autonómico

4. CONSORCIOS PÚBLICOS

4.1. INVENTARIO

- 4.1.1. Consorcios pertenecientes al Sector Público Estatal

4.1.2. Consorcios de ámbito autonómico

4.2. EVOLUCIÓN DEL INVENTARIO

4.2.1. Variaciones en el inventario de consorcios de ámbito Autonómico

4.3. ENTIDADES CONSORCIADAS

4.3.1. Consorcios donde figuran asociadas con una Comunidad Autónoma, otras Administraciones Territoriales Locales

4.3.2. Consorcios donde figuran asociados con una Comunidad Autónoma, el Sector Público Estatal y otras Administraciones Territoriales Locales

4.3.3. Consorcios donde figuran asociadas una o varias Administraciones Territoriales Locales y el Sector Público Estatal

4.3.4. Consorcios constituidos sólo dentro del ámbito de una Administración Territorial Autonómica.

4.4. ESTRUCTURA DE DOMINIO DE LOS CONSORCIOS DONDE FIGURA EL ESTADO Y/O UNA COMUNIDAD AUTÓNOMA COMO ENTIDAD ASOCIADA

4.4.1. Consorcios donde algún componente pertenece al Sector Público Estatal

4.4.2. Consorcios a que se refiere la Disposición Adicional novena de la Ley General Presupuestaria

4.4.3. Consorcios de ámbito autonómico por Comunidades Autónomas.

1. INTRODUCCIÓN Y METODOLOGÍA

- 1.1. Inventario de Empresas, Fundaciones y Consorcios públicos
- 1.2. Alcance de la Disposición adicional novena de la Ley General Presupuestaria

2. SECTOR PÚBLICO EMPRESARIAL

2.1. INVENTARIO

2.2. EVOLUCIÓN DEL INVENTARIO

- 2.2.1. Evolución del inventario del Sector Público Empresarial Estatal y Autonómico
- 2.2.2. Evolución del inventario del Sector Público Empresarial Estatal
- 2.2.3. Evolución del inventario del Sector Público Empresarial Autonómico
- 2.2.4. Evolución del inventario del S.P.E. Estatal y Autonómico (serie 2002-2011)

2.3. GRADO DE PARTICIPACIÓN PÚBLICA

- 2.3.1. Grado de participación nominal pública Estatal y Autonómico
- 2.3.2. Distribución del grado de participación nominal pública del Sector Público Autonómico
- 2.3.3. Grado de participación de las Empresas Públicas Estatales
- 2.3.4. Grado de participación de las Empresas Públicas Territoriales Autonómicas
- 2.3.5. Entidades con participación Estatal y Territorial

2.4. ESTRUCTURA DE DOMINIO PÚBLICO

2.5. PARTICIPACIONES EN ENTIDADES PRIVADAS

2.6. ESTRUCTURAS DEL SECTOR PÚBLICO EMPRESARIAL AUTONÓMICO

3. SECTOR PÚBLICO FUNDACIONAL

3.1. INVENTARIO

3.2. EVOLUCIÓN DEL INVENTARIO

- 3.2.1. Evolución del inventario del Sector Público Fundacional Estatal y Autonómico
- 3.2.2. Evolución del inventario del Sector Público Fundacional Autonómico

3.3. DEPENDENCIA

4. CONSORCIOS PÚBLICOS

4.1. INVENTARIO

4.2. EVOLUCIÓN DEL INVENTARIO

- 4.2.1. Evolución del inventario de Consorcios de ámbito Estatal y Autonómico
- 4.2.2. Evolución del inventario de Consorcios en función de las Entidades consorciadas
- 4.2.3. Evolución de los Consorcios donde algún componente pertenece al Sector Público Estatal
- 4.2.4. Evolución de los Consorcios de ámbito Autonómico por Comunidades Autónomas
- 4.2.5. Evolución del inventario de Consorcios en función de las Entidades consorciadas (Serie 2007-2011)
- 4.2.6. Evolución de los Consorcios de ámbito Estatal y Autonómico (Serie 2007-2011)

4.3. ENTIDADES CONSORCIADAS

4.4. ESTRUCTURA DE DOMINIO DE LOS CONSORCIOS DONDE FIGURA EL ESTADO Y/O UNA COMUNIDAD AUTÓNOMA COMO ENTIDAD ASOCIADA

- 4.4.1. Clasificación de los Consorcios donde figuran el Estado como entidad consorciada

1. INTRODUCCIÓN Y METODOLOGÍA

2. SECTOR PÚBLICO EMPRESARIAL

2.1. INVENTARIO

2.2. EVOLUCIÓN DEL INVENTARIO

2.2.1. Evolución del inventario del Sector Público Empresarial Estatal y Autonómico

2.2.2. Evolución del inventario del S.P.E. Estatal

2.2.3. Evolución del inventario del S.P.E. Autonómico

2.2.4. Evolución del inventario del S.P.E. Autonómico por Comunidades Autónomas (serie 2002-2011)

2.2.5. Evolución del S.P.E. Estatal y Autonómico (serie 2002-2011)

2.3. GRADO DE PARTICIPACIÓN PÚBLICA

2.3.1. Grado de participación nominal pública Estatal y Autonómico

2.3.2. Distribución del grado de participación nominal pública del Sector Público Autonómico

2.3.3. Grado de participación estatal nominal

2.3.4. Grado de participación de las Empresas Públicas Territoriales Autonómicas

2.3.5. Desglose por Comunidades Autónomas del grado de participación de las Empresas Públicas Territoriales Autonómicas

2.3.6. Entidades con participación estatal y territorial

2.4. ESTRUCTURA DE DOMINIO PÚBLICO

2.5. PARTICIPACIONES EN ENTIDADES PRIVADAS

2.6. ESTRUCTURAS DEL SECTOR PÚBLICO EMPRESARIAL AUTONÓMICO

. Junta de Andalucía

. Diputación General de Aragón

. Principado de Asturias

. Comunidad Autónoma de Baleares

. Comunidad de Canarias

. Diputación Regional de Cantabria

. Junta de Comunidades Castilla-La Mancha

. Junta de Castilla-León

- . Generalitat de Catalunya
- . Junta de Extremadura
- . Xunta de Galicia
- . Comunidad de Madrid
- . Región de Murcia
- . Comunidad Foral de Navarra
- . Comunidad de la Rioja
- . Generalitat Valenciana
- . Comunidad Autónoma de Euskadi
- . Ciudad Autónoma de Ceuta
- . Ciudad Autónoma de Melilla

3. SECTOR PÚBLICO FUNDACIONAL

3.1. INVENTARIO

3.2. EVOLUCIÓN DEL INVENTARIO

- 3.2.1. Evolución del inventario del Sector Público Fundacional Estatal y Autonómico
- 3.2.2. Evolución del inventario del Sector Público Fundacional Autonómico

3.3. DEPENDENCIA

4. CONSORCIOS PÚBLICOS

4.1. INVENTARIO

4.2. EVOLUCIÓN DEL INVENTARIO

- 4.2.1. Evolución del inventario de Consorcios de ámbito Estatal y Autonómico
- 4.2.2. Evolución del inventario de Consorcios en función de las Entidades consorciadas
- 4.2.3. Evolución del inventario de Consorcios en función de las Entidades consorciadas
(Serie 2007-2011)
- 4.2.4. Evolución de los Consorcios de ámbito autonómico por Comunidades Autónomas
(Serie 2007-2011)

4.3. ENTIDADES CONSORCIADAS

4.4. ESTRUCTURA DE DOMINIO DE LOS CONSORCIOS DONDE FIGURA EL ESTADO Y/O UNA COMUNIDAD AUTÓNOMA COMO ENTIDAD ASOCIADA

- 4.4.1. Clasificación de los consorcios donde figura asociado el Estado y/o una Comunidad Autónoma

1. INTRODUCCIÓN Y METODOLOGÍA

La Intervención General de la Administración del Estado (IGAE), con los datos de la Central de Información Contable de Empresas y Fundaciones Públicas (CICEP), gestionada por la Subdirección General de Intervención, Fiscalización y Análisis Jurídico en otras Áreas Económico Financieras, elabora anualmente la presente publicación con el objetivo de mostrar la estructura, composición y evolución del sector empresarial y fundacional de carácter público. Ofrece, asimismo, una visión global de las distintas formas de organización institucional y de prestación de los servicios públicos desarrolladas en los distintos entornos administrativos.

De acuerdo con la Constitución Española, el Estado se organiza territorialmente en Municipios, en Provincias y en las Comunidades Autónomas que se constituyan, señalando, además, que todas estas entidades gozan de autonomía para la gestión de sus respectivos intereses. También la legislación en materia local permite que las distintas Entidades locales organicen la gestión de los servicios de su ámbito de competencias. La facultad para constituir empresas públicas para la ejecución de funciones que son competencia de una Comunidad Autónoma, figura recogida en sus Estatutos de Autonomía. Esa autorización establece la posibilidad de actuación del sector público en la actividad económica, reconocida en el texto constitucional.

El desarrollo de la organización político-administrativa permite pues, diferenciar el Sector público en su ámbito estatal, autonómico y local, con su correspondiente estructura, organización y normativa, no siempre armonizada y con un espectacular incremento de la participación del Sector público territorial. El resultado es un sector público empresarial muy heterogéneo en cuanto a formas y naturaleza jurídica, con diferentes porcentajes de participación y que desarrollan actividades diversas.

Dadas las actuales circunstancias económicas, y visto el elevado número de entidades públicas existentes, se está produciendo un proceso de reordenación y reestructuración del sector público en general y territorial en particular, que resulta especialmente conveniente, con la finalidad de acomodarlo al nuevo escenario. Para la simplificación del sector público es necesario llevar a cabo medidas tanto en el ámbito del sector público estatal, como del sector público autonómico.

En el ámbito estatal, se ha llevado a cabo siguiendo los Acuerdos del Consejo de Ministros de 30 de abril de 2010, 3 de junio de 2011, y de 16 de marzo de 2012, por los que se aprueban los respectivos planes de reestructuración y racionalización del sector público empresarial y fundacional estatal.

La necesidad de avanzar en este compromiso y de utilizar la reestructuración del sector público para aumentar la eficacia, contener el gasto y mejorar los servicios públicos, parece la solución común en todos los niveles administrativos, que han dictado normas al respecto, para dar respuesta al Acuerdo Marco para la sostenibilidad de las finanzas públicas autonómicas y locales, para el periodo 2010-2013, adoptado el 22 de marzo de 2010 en el seno del Consejo de Política Fiscal y Financiera de las Comunidades Autónomas. En dicho acuerdo, se plasmaron una serie de compromisos presupuestarios con el objetivo de avanzar en el ajuste estructural del conjunto de las Administraciones Públicas, comprometiéndose a elaborar, en el plazo de tres meses, planes de racionalización y eficiencia del gasto público.

El Acuerdo 5/2012, de 17 de enero, del Consejo de Política Fiscal y Financiera por el que se adoptan compromisos en materia de reordenación y racionalización del sector público instrumental autonómico y de control, eficiencia y reducción del gasto público gestionado por el mismo, ha servido para impulsar la reordenación del sector público autonómico. El citado Acuerdo 5/2012 toma como punto de partida el Acuerdo 1/2010, de 22 de Marzo, del Consejo de Política Fiscal y Financiera, por el que se aprueba el Acuerdo marco con las Comunidades Autónomas y Ciudades con Estatuto de Autonomía sobre sostenibilidad de las finanzas públicas 2010-2013, que establecía, entre los compromisos asumidos, la aprobación por parte de las Comunidades Autónomas y Ciudades con Estatuto de Autonomía, en un plazo de tres meses, de un plan de racionalización de las estructuras de sus respectivos sectores públicos, administrativo y empresarial, con el objetivo de mejorar la eficiencia y reducir el gasto público. Desde mitad de 2010 la mayoría de las Comunidades Autónomas han adoptado

planes, medidas o disposiciones tendentes a la racionalización de sus estructuras administrativas y empresariales, con un grado heterogéneo tanto en la dimensión de las actuaciones previstas como en la ejecución de las mismas.

Este proceso, que ya había sido iniciado en la mayoría de las administraciones autonómicas en el ejercicio 2010 de forma modesta, comienza a desarrollarse con mayor intensidad en 2011. Para mostrar una visión más completa de estos procesos, se incluye como anexo a esta publicación información de los Planes de Racionalización del Sector Público, las medidas que contienen y su ejecución.

En el ámbito local se está a la espera de lo que realmente suceda con el anteproyecto de Ley de Racionalización y Sostenibilidad de la Administración Local, cuyo impacto puede ser potencialmente muy intenso sobre los entes locales y sociedades mercantiles. La pretensión del anteproyecto es reordenar el sistema competencial de los municipios con la finalidad de buscar criterios de eficiencia en la prestación de los servicios públicos municipales.

No obstante, cuando el Estado participa en una empresa del Sector público municipal o provincial, sí se suministra la información correspondiente al estar convenientemente actualizada.

La normativa de referencia en relación al **Sector Público Estatal** la constituye la Ley 47/2003, de 26 de noviembre, General Presupuestaria (LGP), que recoge las formas de organización institucional contenidas en la Ley 6/1997, de 14 de abril, de Organización y Funcionamiento de la Administración General del Estado (LOFAGE). El Sector Público Estatal se divide, según el artículo 3 de la LGP, en: Sector Público Administrativo, Sector Público Empresarial y Sector Público Fundacional.

El Sector Público Empresarial, *en el ámbito estatal*, queda integrado según señala el apartado 2 del artículo 3 de la LGP por:

- a) Las Entidades Públicas Empresariales.
- b) Las Sociedades Mercantiles Estatales.
- c) Las Entidades Estatales de derecho público distintas a los Organismos Autónomos y a las Entidades Públicas Empresariales, cuando no estén incluidas en el Sector Público Administrativo, y

d) Los Consorcios, cuando no estén incluidos en el Sector Público Administrativo.

A las Entidades Públicas Empresariales se refiere el artículo 166.1.a) de la Ley 33/2003, de 3 de noviembre, del Patrimonio de las Administraciones Públicas (LPAP). El artículo 53 de la LOFAGE las define como organismos públicos a los que se les encomienda la realización de actividades prestacionales, la gestión de servicios o la producción de bienes de interés público susceptibles de contraprestación económica. Se rigen por el Derecho privado, excepto en la formación de la voluntad de sus órganos, en el ejercicio de potestades administrativas que tengan atribuidas y en los aspectos específicamente regulados para las mismas en la LOFAGE, en sus estatutos y en la legislación presupuestaria.

Las Sociedades Mercantiles Estatales aparecen definidas en el artículo 166.1.c) de la LPAP, entendiéndose por tales aquellas en las que la participación, directa o indirecta, en su capital de las entidades que integran el Sector Público Estatal sea superior al 50 por 100, sumándose las distintas participaciones en el caso de que en el capital social participen varias de ellas. El artículo 166.2 de la LPAP, sujeta a las Sociedades Mercantiles Estatales, con forma de Sociedad Anónima cuyo capital sea en su totalidad de titularidad, directa o indirecta, de la Administración General del Estado o de sus organismos públicos, al régimen de la LPAP y al ordenamiento jurídico privado, salvo en materias en las que sean de aplicación la normativa presupuestaria, contable, de control financiero y de contratación.

El apartado c) del artículo 3.2 de la LGP incluye a Otras Entidades Estatales de derecho público y a los Consorcios dotados de personalidad jurídica propia, que no están incluidos como Sector Público Administrativo al cumplir alguna de las dos características siguientes:

- Que su actividad principal consista en la producción en régimen de mercado de bienes y servicios destinados al consumo individual o colectivo, o que no efectúen operaciones de redistribución de la renta y de la riqueza nacional.
- Que se financien mayoritariamente con ingresos comerciales, entendiéndose como tales a los efectos de la LGP, los ingresos, cualquiera que sea su naturaleza, obtenidos como contrapartida de las entregas de bienes o prestación de servicios.

El artículo 166.1.b) de la LPAP recoge a las Entidades de Derecho Público vinculadas a la Administración General del Estado o a sus organismos públicos cuyos ingresos provengan, al menos en un 50% de operaciones realizadas en el mercado. Estas entidades se rigen por sus disposiciones específicas y aplican el Plan General de Contabilidad de la empresa española.

Respecto a los Consorcios dotados de personalidad jurídica propia, la LGP dispone, en su artículo 2.1 h), que se considerará que forman parte del Sector Público Estatal cuando uno o varios sujetos del Sector Público Estatal hayan aportado mayoritariamente a los mismos dinero, bienes o industria, o se haya comprometido, en el momento de su constitución, a financiar mayoritariamente dicho ente y siempre que sus actos estén sujetos directa o indirectamente al poder de decisión de un órgano del Estado. Es decir, la LGP establece la exigencia tanto de dominio financiero como de dominio político para que un Consorcio tenga la consideración del Sector Público Estatal. Los Consorcios del Sector Público Empresarial aplican el Plan General de Contabilidad de la empresa española.

En el ámbito territorial, no se ha producido un desarrollo legislativo paralelo, observándose una ausencia de uniformidad en todo el territorio, así como diferente criterio a la hora de constituir organismos o empresas.

El Sector Público Autonómico ha aumentado su dimensión a medida que el marco competencial se ha ido ampliando con el traspaso de funciones y servicios procedentes del Estado. Consecuencia de ello, se han incorporado al mismo gran diversidad de entidades públicas, lo que ha conducido a que varias Comunidades Autónomas hayan adoptado una normativa similar a la estatal.

En el ámbito local, sin embargo, sigue siendo mayoritaria la clasificación institucional similar a la que se producía en el ámbito estatal antes de la LOFAGE y de la LGP.

El Sector Público Fundacional, segundo colectivo objeto de estudio en esta publicación, está integrado, *en el ámbito estatal*, según dispone el apartado 3 del artículo 3 de la LGP, por las fundaciones del sector público estatal. Por su parte, el artículo 44 de la Ley 50/2002, de 26 de diciembre, de Fundaciones, las define de la siguiente forma:

“Son fundaciones del sector público estatal aquellas fundaciones en las que concurra alguna de las siguientes circunstancias:

- a) Que se constituyan con una aportación mayoritaria, directa o indirecta de la Administración General del Estado, sus organismos públicos o demás entidades del sector público estatal.
- b) Que su patrimonio fundacional, con un carácter de permanencia, esté formado en más de un 50 por 100 por bienes o derechos aportados o cedidos por las referidas entidades.”

En el ámbito territorial, de forma paralela al ámbito estatal, se define generalmente a las fundaciones públicas como aquellas en cuya dotación participe mayoritariamente, directa o indirectamente, la respectiva Administración.

Por su parte, los planes de Racionalización tanto en el ámbito estatal como de las Comunidades Autónomas contemplan también la reestructuración del Sector Público Fundacional.

El tercer colectivo objeto de esta publicación son los **Consortios Públicos**, que son objeto de tratamiento diferenciado en el estudio al considerarse conveniente abarcar tanto los de naturaleza empresarial como administrativa como consecuencia, por un lado, de la importancia creciente que han alcanzado en los últimos años y, por otro, de la dificultad para clasificarlos en una u otra categoría, al no disponer de información suficiente.

El Consorcio es una figura mediante la que se puede instrumentar la colaboración entre distintas Administraciones públicas, con o sin la participación de particulares. Los Consortios públicos resultan de la agrupación de entidades públicas de diferente orden para la gestión de servicios y siguen el régimen jurídico que las Administraciones consorciadas establezcan en el convenio, de acuerdo con la normativa que a ellas les es aplicable.

En cuanto a la regulación de la figura de los Consortios, hay que referirse, en primer lugar al artículo 6.5 de la Ley 30/1992, del Régimen Jurídico de las Administraciones Públicas y del Procedimiento Administrativo Común, según el cual, “cuando la gestión

del convenio haga necesario crear una organización común, ésta podrá adoptar la forma de consorcio dotado de personalidad jurídica o sociedad mercantil.

En el ámbito estatal, el artículo 2.1. h) de la Ley 47/2003, de 26 de noviembre, General Presupuestaria, recoge la figura del consorcio, que tendrá carácter administrativo o empresarial siempre y cuando cumplan o no, alguno de los dos requisitos recogidos en el artículo 3.1 b) de la LGP, estableciendo la exigencia, tanto de dominio financiero como de dominio político, para que un Consorcio tenga la consideración del Sector Público Estatal.

En el ámbito autonómico, no existe uniformidad en la regulación de esta figura por parte de las distintas Leyes de Organización y Gobierno o de Hacienda o Finanzas de las Comunidades Autónomas. Así, existen Comunidades Autónomas en las que se exige un solo criterio (dominio político o dominio financiero) para su calificación como Consorcio del Sector Público de esa Comunidad; otras Comunidades Autónomas exigen un criterio u otro; y otras Comunidades coinciden con la definición estatal.

En el ámbito local, el artículo 87 de la Ley 7/1985, de 2 de abril, Reguladora de las Bases del Régimen Local establece que los Consorcios podrán utilizarse para la gestión de los servicios públicos locales y permite a las Entidades Locales la constitución de consorcios con otras Administraciones Públicas para fines de interés común o con entidades privadas sin ánimo de lucro que persigan fines de interés público, concurrentes con los de las Administraciones Públicas.

Los consorcios se rigen por sus estatutos y por los reglamentos internos que regulan la organización, el funcionamiento y la ordenación de sus actividades, sin perjuicio de su sometimiento a aquellas disposiciones legales de carácter general que les son de directa aplicación en las diversas materias. Los estatutos del consorcio determinarán los fines del mismo, así como las particularidades del régimen orgánico, funcional y financiero.

Los órganos de decisión estarán integrados por representantes de todas las entidades consorciadas, en la proporción que se fije en los Estatutos respectivos.

Para la gestión de los servicios que se le encomienden podrán utilizarse cualquiera de las formas previstas en la legislación aplicable a las Administraciones consorciadas.

No siempre la pertenencia de una entidad al ámbito estatal, autonómico o local es fácil de delimitar, existiendo casos en los que una entidad es pública pero no pertenece mayoritariamente a ninguna de las Administraciones.

La **Disposición adicional novena de la LGP** hace referencia a estas Entidades, al determinar, al igual que para las sociedades mercantiles que, el Estado promoverá la celebración de convenios con las Comunidades Autónomas o las Entidades Locales, con el objeto de coordinar el régimen presupuestario, financiero, contable y de control en aquellos consorcios que, no cumpliendo los requisitos establecidos en el párrafo h) del apartado 1 del artículo 2 de la LGP respecto de ninguna de la Administraciones que en dichos entes participen, sean financiados mayoritariamente con recursos procedentes del Estado, las Comunidades Autónomas o Corporaciones Locales, o las Administraciones anteriores hayan aportado mayoritariamente a los mismos bienes o industria, o se hayan comprometido, en el momento de su constitución, a financiar mayoritariamente dicho ente y siempre que sus actos estén sujetos directa o indirectamente al poder conjunto de dichas Administraciones.

Además esta Disposición adicional, señala que los presupuestos de estos consorcios, acompañarán, a efectos informativos, a los Presupuestos Generales del Estado, cuando el porcentaje de participación del Sector Público Estatal sea igual o superior al de cada una de las restantes Administraciones Públicas consorciadas.

El contenido de la enunciada Disposición adicional va a servir como criterio de clasificación en la presente publicación, distinguiéndose tanto para las sociedades mercantiles como para los consorcios.

Definido el mapa de las distintas figuras que son objeto de estudio: empresas, fundaciones y consorcios públicos, la publicación se estructura en cuatro apartados:

En este **primer epígrafe, [Introducción y metodología](#)**, se describe y delimita el alcance del inventario y las particularidades en el contenido de los datos objeto de publicación, para facilitar su adecuada interpretación.

El análisis se ha realizado distinguiendo entre los ámbitos estatal, y autonómico. Como hemos avanzado anteriormente, el diseño del proceso de reordenación de competencias municipales que derive del anteproyecto de Ley de Racionalización y Sostenibilidad de la Administración Local es complejo y dilatado en el tiempo. En los próximos años, veremos cambios de profundidad notable en la configuración de las empresas públicas y del resto de entidades que conforman el sector público local. Bajo este prisma, y

teniendo en cuenta las dificultades y limitaciones relativas al inventario en este ámbito, no se ha procedido a actualizar el Sector Público local en el ejercicio 2011, a la fecha de la presente publicación. La última actualización realizada sobre el inventario de entidades locales se puede consultar en el Informe del Sector Público Empresarial y Fundacional: Composición y Estructura 2010.

Tal y como se muestra en el **cuadro 1.1**, el número total de entes públicos en el ámbito estatal y autonómico en el año 2011 es de 2.175, formado por 1.056 empresas públicas, excluidos los consorcios de carácter empresarial que se analizan dentro del epígrafe de consorcios públicos, 454 fundaciones y 665 consorcios públicos.

En el **cuadro 1.2**, Alcance de la Disposición adicional novena de la LGP, se muestra el número de sociedades mercantiles y consorcios que siendo públicos, ninguna de las Administraciones que en dichos entes participan, tiene una posición mayoritaria.

El **capítulo segundo** de la publicación se refiere al primer colectivo objeto de estudio, el **Sector Público Empresarial**, excluidos los Consorcios que tienen carácter empresarial al ser objeto de estudio en el capítulo cuarto, y ofrece información relativa al inventario existente a 31 de diciembre de 2011, su evolución respecto al ejercicio anterior, el grado de participación pública en las distintas entidades y su estructura de dominio. Adicionalmente, se incluye información acerca de las participaciones que las entidades del Sector Público poseen en entidades privadas.

El **capítulo tercero** se centra en el segundo colectivo objeto de estudio, el **Sector Público Fundacional**, de ámbito estatal y autonómico en el que también se ofrece información relativa al inventario existente a 31 de diciembre de 2011, su evolución respecto al ejercicio anterior, así como la relación de entidades del Sector Público que participan en su dotación fundacional.

El último capítulo de la publicación, el **cuarto**, se dedica a los **Consorcios Públicos**, figura que ha proliferado fundamentalmente en la última década dada su gran capacidad de adaptación a las necesidades de gestión de los servicios públicos. No existe una figura tipificada de los consorcios que concrete su naturaleza y régimen jurídico con carácter unitario. Los consorcios han surgido de forma espontánea al amparo de diversas leyes especiales o sectoriales, y a menudo se ha dado esta denominación a figuras diversas. El consorcio se distingue por la presencia de dos elementos esenciales: su composición heterogénea puesto que podrá estar integrada no sólo por municipios,

sino por Diputaciones provinciales y por Comunidades Autónomas e incluso por el Estado, siendo posible además la participación de entidades privadas, generalmente sin ánimo de lucro. Se caracterizan además porque su finalidad suele ser singular, como la gestión y tratamiento de residuos, la gestión y suministro de agua, la gestión de teatros, museos o la organización de algún evento, en el que estén implicadas varias Administraciones Públicas.

Prescindiendo de la naturaleza jurídica del consorcio, debido al notable vacío normativo, el ámbito subjetivo recogido en esta publicación comprende todos los Consorcios vinculados, dependientes, participados, controlados o financiados, en los que participen las distintas Administraciones Públicas, aun cuando ninguna de ellas, individualmente considerada, ostente una posición de dominio, directa o indirecta, sobre el consorcio y siempre y cuando dicha Entidad deba ser considerada pública debido a que esté controlada mayoritariamente por el sector Administraciones Públicas en su conjunto. Se ofrece el inventario existente a 31 de diciembre de 2011, su evolución, información relativa a las entidades consorciadas, así como su estructura de dominio, participación y/o voto en el caso de disponer de esa información, cuando en los Consorcios figura el Estado y/o una Comunidad Autónoma como entidad asociada.

Por último, señalar que, sobre la base de entidades inventariadas en la Central de Información Contable de Empresas y Fundaciones Públicas (CICEP) y con la intención de dar a conocer los entes que componen el Sector Público Estatal, la IGAE publica y difunde a través del portal de Internet del Ministerio de Hacienda y Administraciones Públicas y del portal de la IGAE, el Inventario de Entes del Sector Público Estatal (INVESPE), con información desde el ejercicio 2003. Este inventario está constituido por todas las figuras jurídicas relacionadas en el artículo 2 de la LGP (a excepción de la Administración General del Estado) y permite consultarlas atendiendo a diversas clasificaciones, como el tipo de entidad, su régimen contable, su adscripción ministerial, el Sector Público al que pertenecen (Administrativo, Empresarial o Fundacional) o su consideración según los criterios de la Contabilidad Nacional. Asimismo, se proporciona desde el ejercicio 2005 información sobre los Grupos Consolidables Estatales.

El acceso a esta información es libre en los portales mencionados y se encuentra en la siguiente dirección:

<http://www.igae.pap.minhap.gob.es/sitios/igae/es-ES/ClnInvespe/Paginas/invespe.aspx>

Además, fruto del trabajo conjunto realizado por el Ministerio de Hacienda y Administraciones Públicas y las distintas Comunidades Autónomas se lleva a cabo la publicación del inventario de entes de cada Comunidad Autónoma que permite conocer la dimensión y composición del sector público autonómico, y con su publicación, en los términos acordados por el Consejo de Política Fiscal y Financiera, se da cumplimiento al compromiso de transparencia adquirido en esta materia.

El acceso a la publicación del inventario de entes de cada Comunidad Autónoma se realiza desde la web de cada una de ellas, estando disponibles, asimismo, los enlaces a estas páginas web en el portal del Ministerio de Economía y Hacienda.

El acceso a esta información es libre y se encuentra en la siguiente dirección:

<http://serviciostelematicos.meh.es/PubInvCCAA/SECCIONES/frmSelComunidad.aspx>

Finalmente, se encuentra disponible la Base de datos general de Entidades Locales, que permite conocer la estructura de los entes dependientes de estas Entidades:

<https://serviciostelematicos.sgcal.minhap.gob.es/bdgel/asp/consultaInventario.aspx>

1.1. Inventario de Empresas, Fundaciones y Consorcios públicos

Tipo de Ente	Inventario 31-12-2006	Inventario 31-12-2007	Inventario 31-12-2008	Inventario 31-12-2009	Inventario 31-12-2010	Inventario 31-12-2011
EMPRESAS	2.250	2.290	2.344	2.381	2.373	1.056 (*)
de ámbito estatal	282	284	268	262	239	231
de ámbito autonómico	784	806	845	868	860	825
de ámbito local	1.184	1.200	1.231	1.251	1.274	(**)
FUNDACIONES	493	541	594	612	627	454 (*)
de ámbito estatal	54	56	60	58	58	51
de ámbito autonómico	313	337	381	397	406	403
de ámbito local	124	143	153	157	163	(**)
CONSORCIOS	919	969	1.004	1.028	1.054	665 (*)
de ámbito estatal	10	12	13	14	15	25
de ámbito autonómico	572	602	620	630	655	640
de ámbito local	337	355	371	384	384	(**)
Total	3.662	3.800	3.942	4.021	4.054	2.175 (*)

(*) Total referido al ámbito estatal y autonómico

(**) El inventario referido al ámbito local correspondiente al ejercicio 2011 no se ha actualizado a la fecha de la presente publicación, en espera de la aprobación de la Ley de Racionalización y Sostenibilidad de la Administración Local, cuyo impacto afectará previsiblemente a un número elevado de entidades.

1.2. Alcance de la Disposición adicional novena de la L.G.P.

Ámbito	Sociedades mercantiles	Consortios	
		Participación del Estado \geq al resto entidades consorciadas	Resto de los consocios de la D.A. 9ª L.G.P.
AUTONÓMICO	42	18	36
Junta de Andalucía.....	4	2	5
Diputación General de Aragón.....	3	1	1
Principado de Asturias.....	6	-	1
Comunidad Autónoma de Baleares.....	1	2	3
Comunidad de Canarias.....	4	2	-
Diputación Regional de Cantabria.....	1	-	1
Junta de Comunidades de Castilla-La Mancha.....	-	2	1
Junta de Castilla y León.....	5	2	1
Generalitat de Cataluña.....	2	3	12
Junta de Extremadura.....	1	-	3
Xunta de Galicia.....	2	-	1
Comunidad de Madrid.....	-	3	2
Región de Murcia.....	3	-	2
Comunidad de La Rioja.....	1	-	-
Generalitat Valenciana.....	3	-	1
Comunidad Autónoma de Euskadi.....	5	1	-
Ciudad Autónoma de Melilla.....	1	-	1
Varias Comunidades Autónomas.....	-	-	1
PROVINCIAL	3	1	4
MUNICIPAL	4	-	3
Total	49	19	43

2. SECTOR PÚBLICO EMPRESARIAL

En este **segundo capítulo**, se aborda el estudio del **Sector Público Empresarial**, excluidos los Consorcios que tienen carácter empresarial al ser objeto de estudio en el capítulo cuarto, que arroja unos datos interesantes en cuanto a su evolución dentro de las diferentes Administraciones Públicas (Estatal y Autonómica).

Conviene recalcar, que el Sector Público Empresarial incluido en el ámbito local, correspondiente al ejercicio 2011, no se ha actualizado a la fecha de la presente publicación, en espera de la aprobación de la Ley de Racionalización y Sostenibilidad de la Administración Local, cuyo impacto afectará previsiblemente a un número elevado de entidades.

Se ofrecen en el primer apartado los inventarios del Sector Público Empresarial Estatal (**listado 2.1.1.**) y del Sector Público Autonómico (**listado 2.1.2.**), señalándose con diferentes notas las entidades participadas por distintos ámbitos de la Administración.

En el segundo apartado se ofrece la evolución de los inventarios del Sector Público Empresarial, tanto en el Sector Público Estatal como Autonómico, recogándose en el **cuadro 2.2.1** la composición del Sector Público Empresarial dentro de cada ámbito de la Administración (Estatal y Autonómico), así como las distintas causas que han originado las variaciones, altas o bajas, respecto al inventario del año anterior.

El conjunto de empresas públicas incluidas dentro del ámbito Estatal y Autonómico alcanza la cifra global, según información disponible a 31 de diciembre de 2011, de 1.056 entidades, correspondiendo al Sector Público Estatal 231 empresas, lo que representa un 21,88% y a las Comunidades Autónomas 825 empresas, que representa el 78,12 %, respectivamente.

Por Comunidades Autónomas, según se desprende del **cuadro 2.2.3**, Cataluña es la comunidad con un mayor número de empresas públicas (116), seguido de Euskadi, Andalucía y la Comunidad de Madrid con 99, 88 y 66 empresas respectivamente. Estas cuatro Comunidades Autónomas suponen casi el 45 por ciento del total de empresas públicas en el ámbito autonómico.

En el **cuadro 2.2.4** se recoge la evolución del inventario del Sector Público Empresarial Estatal y Autonómico entre los años 2002 y 2011. Se observa cómo a medida que se ha ido avanzando en el proceso de descentralización administrativo que se inicia en España con el desarrollo del Estado de las Autonomías, y éstas han ido asumiendo sus competencias, han ido floreciendo empresas públicas autonómicas que realizan las actividades económicas más diversas, como un instrumento más de intervención regional. Mientras en la última década la Administración Central ha disminuido drásticamente su presencia empresarial, los gobiernos autonómicos han seguido, en general, una tendencia contraria. En la serie de 10 años que se analiza en dicho cuadro, el número total de empresas públicas de las distintas Comunidades Autónomas pasó de 542 a 825, mientras que en el mismo periodo el número de empresas estatales sufre un descenso, pasando de 284 empresas en el ejercicio 2002 a 231 en 2011. No obstante, puede apreciarse un punto de inflexión en el año 2010, en el que las Comunidades Autónomas empiezan un proceso de disminución del número de empresas públicas como consecuencia de los acuerdos entre la Administración Central y las Comunidades Autónomas en materia presupuestaria y de racionalización del Sector Público Empresarial y Fundacional. Dentro de este proceso, las distintas Comunidades Autónomas han ido aprobando durante el año 2010 medidas de racionalización del Sector Público Empresarial, que irán teniendo sus efectos más notorios en los próximos años.

Cabe destacar la drástica disminución de empresas públicas de la Comunidad Foral de Navarra pasando de 43 Empresas Públicas en 2010 a 22 en 2011, siendo la Comunidad Autónoma que mayor disminución ha experimentado.

El **apartado 2.3** se dedica a mostrar la distribución del grado de participación nominal que el Sector Público Estatal y Autonómico posee en las empresas públicas en su correspondiente ámbito competencial.

En el **listado 2.3.3** se ofrece una relación de empresas estatales en las que participan las Administraciones Territoriales y en el **listado 2.3.4** se recogen las empresas públicas territoriales en las que participa el Sector Público Estatal.

Dentro del **apartado 2.4** se muestran las estructuras de dominio público de las empresas públicas reflejando tanto la participación nominal como efectiva junto con su matriz.

Con el ánimo de informar sobre la gran dispersión de las participaciones por parte de las distintas Administraciones en las empresas públicas, dentro de este apartado se incluye una relación de las entidades participadas por varias Administraciones Públicas sin que ninguna de ellas ostente individualmente una posición dominante (**listado 2.4.3**). En el **listado 2.4.4** se relacionan las sociedades mercantiles que se encuentran en la situación a que se refiere la Disposición adicional novena de la LGP, esto es, “en las que participan, de forma minoritaria, las entidades que integran el Sector Público Estatal, la Administración de las Comunidades Autónomas o Entidades Locales, o los entes a ellas vinculados o dependientes, cuando la participación de los mismos considerada conjuntamente fuera mayoritaria o conllevara su control político”. Asimismo, en el **listado 2.4.5** se relacionan las sociedades mercantiles participadas por varias Administraciones Territoriales sin que ninguna de ellas ostente individualmente una posición dominante ni participe directa o indirectamente en el Sector Público Estatal.

El **apartado 2.5** se dedica al estudio de las participaciones que las diferentes Administraciones tienen en empresas privadas.

Este capítulo concluye con las estructuras de dominio del Sector Público Empresarial Autonómico, que se presentan en forma de gráfico (**apartado 2.6**).

2.1. INVENTARIO

2.1.1. Sector Público Empresarial Estatal

Denominación social	Nombre comercial
ABRA INDUSTRIAL, S.A.	
ADMINISTRADOR DE INFRAESTRUCTURAS FERROVIARIAS	ADIF
AENA AEROPUERTOS, S.A.	
AENA DESARROLLO INTERNACIONAL, S.A.	ADISA
AEROPUERTOS ESPAÑOLES Y NAVEGACION AEREA	AENA
AGENCIA EFE, S.A.	EFE
AGRUMINSA, S.A.	
AGUAS DE LA CUENCA DEL EBRO, S.A.	ACUAEBRO
AGUAS DE LAS CUENCAS DEL NORTE, S.A.	
AGUAS DE LAS CUENCAS MEDITERRANEAS, S.A.	ACUAMED
AHV-ENSIDESA CAPITAL, S.A.	AHV-ENSIDESA CAPITAL
ALIMENTOS Y ACEITES, S.A.	ALYCESA
AMBAR VENTURE CAPITAL, FONDO DE CAPITAL-RIESGO DE RÉGIMEN SIMPLIFICADO	
APARCAMIENTO ZONA FRANCA S.L.	AZF
APARCAMIENTOS SUBTERRANEOS DE VIGO, S.L.	
AUTORIDAD PORTUARIA DE ALICANTE	
AUTORIDAD PORTUARIA DE ALMERÍA	
AUTORIDAD PORTUARIA DE AVILES	
AUTORIDAD PORTUARIA DE BAHIA DE CADIZ	PUERTO BAHÍA DE CÁDIZ
AUTORIDAD PORTUARIA DE BALEARES	
AUTORIDAD PORTUARIA DE BARCELONA	
AUTORIDAD PORTUARIA DE BILBAO	
AUTORIDAD PORTUARIA DE CARTAGENA	
AUTORIDAD PORTUARIA DE CASTELLON	PORTCASTELLO
AUTORIDAD PORTUARIA DE CEUTA	A.P. DE CEUTA

Denominación social	Nombre comercial
AUTORIDAD PORTUARIA DE FERROL-SAN CIBRAO	
AUTORIDAD PORTUARIA DE GIJON	
AUTORIDAD PORTUARIA DE HUELVA	
AUTORIDAD PORTUARIA DE LA BAHIA DE ALGECIRAS	A.P.B.A.
AUTORIDAD PORTUARIA DE LA CORUÑA	
AUTORIDAD PORTUARIA DE LAS PALMAS	
AUTORIDAD PORTUARIA DE MALAGA	
AUTORIDAD PORTUARIA DE MARIN Y RIA DE PONTEVEDRA	
AUTORIDAD PORTUARIA DE MELILLA	
AUTORIDAD PORTUARIA DE MOTRIL	
AUTORIDAD PORTUARIA DE PASAJES	PUERTO PASAJES
AUTORIDAD PORTUARIA DE SANTA CRUZ DE TENERIFE	
AUTORIDAD PORTUARIA DE SANTANDER	
AUTORIDAD PORTUARIA DE SEVILLA	PUERTO DE SEVILLA
AUTORIDAD PORTUARIA DE TARRAGONA	
AUTORIDAD PORTUARIA DE VALENCIA	VALENCIAPORT
AUTORIDAD PORTUARIA DE VIGO	PUERTO DE VIGO
AUTORIDAD PORTUARIA DE VILLAGARCIA DE AROSA	
AXIS PARTICIPACIONES EMPRESARIALES, SGEGR, S.A.	AXIS PARTICIPACIONES EMPRESARIALES
BANESTO ENISA SEPI DESARROLLO, FONDO DE CAPITAL RIESGO DE RÉGIMEN SIMPLIFICADO	
BARCELONA HOLDING OLIMPICO, S.A.	HOLSA
CANAL DE NAVARRA S.A.	
CASIOPEA ESM2M, S.L.	
CENTRO DE REFERENCIA INVESTIGACIÓN, DESARROLLO E INNOVACIÓN ATM AGRUPACIÓN DE INTERESES ECONÓMICOS	CRIDA
CENTRO INTERMODAL DE LOGISTICA, S.A.	CILSA
CENTRO PARA EL DESARROLLO TECNOLOGICO INDUSTRIAL	CDTI

Denominación social	Nombre comercial
CENTROS LOGISTICOS AEROPORTUARIOS, S.A.	
CESCE ARGENTINA S.A. SEGUROS DE CRÉDITO Y GARANTÍAS	
CESCE BRASIL SERVICIOS E GESTAO DE RISCOS, LTDA	CBRASIL SERVICIOS
CESCE CHILE ASEGURADORA, S.A.	CESCECHILE
CESCE FIANZAS MEXICO, S.A. DE C.V.	
CESCE MEXICO, S.A. DE C.V.	CESCEMEXICO
CESCE SERVICIOS CHILE, S.A.	
CESCE SERVICIOS, S.A. DE C.V.	
CESCEBRASIL SEGUROS DE GARANTÍAS E CRÉDITO, S.A.	CESCEBRASIL S.G.C.
CESCEBRASIL, SEGUROS DE CRÉDITO, S.A.	CESCEBRASIL
CHRONOEXPRES, S.A.	
CIREX, S.A.	
COFIVACASA, S.A.	
COLONIZACION Y TRANSFORMACION AGRARIA, S.A.	CYTASA
COMERCIAL DEL FERROCARRIL, S.A.	COMFERSA
COMPAÑÍA DE APLICACIONES TECNOLÓGICAS DE GALICIA, S.L.	
COMPAÑÍA DE LOS FERROCARRILES DE MADRID A ZARAGOZA Y ALICANTE, S.A. (EN LIQUIDACION)	
COMPAÑÍA DEL FERROCARRIL CENTRAL DE ARAGON, S.A. EN LIQUIDACION	F.C.A.
COMPAÑÍA ESPAÑOLA DE FINANCIACION DEL DESARROLLO COFIDES, S.A.	COFIDES
COMPAÑÍA ESPAÑOLA DE REAFIANZAMIENTO, S.A.	CERSA
COMPAÑÍA ESPAÑOLA DE SEGUROS DE CRÉDITO A LA EXPORTACION, S.A., COMPAÑÍA DE SEGUROS Y REASEGUROS	CESCE
COMPAÑÍA ESPAÑOLA DE TABACO EN RAMA, S.A.	CETARSA
CONCESIONARIA DEL AEROPUERTO DE BARCELONA-EL PRAT, S.A.	
CONCESIONARIA DEL AEROPUERTO DE MADRID-BARAJAS, S.A.	
CONSORCIO DE COMPENSACION DE SEGUROS	CCS
CONSORCIO DE LA ZONA FRANCA DE CÁDIZ	ZONA FRANCA CÁDIZ

Denominación social	Nombre comercial
CONSORCIO DE LA ZONA FRANCA DE GRAN CANARIA	
CONSORCIO DE LA ZONA FRANCA DE SANTA CRUZ DE TENERIFE	
CONSORCIO DE LA ZONA FRANCA DE VIGO	
CONSORCIO INTERNACIONAL DE ASEGURADORAS DE CRÉDITO, S.A.	CIAC
CONSORCIO RIO SAN PEDRO	
CONTREN RENFE MERCANCIAS, S.A.	
CORPORACIÓN ALIMENTARIA QUALITY, S.A.	
CORPORACIÓN DE RADIO Y TELEVISIÓN ESPAÑOLA, S.A.	CORPORACIÓN RTVE
CORREOS TELECOM, S.A.	
CTI TECNOLOGÍA Y GESTIÓN, S.A.	CTI
DBK,S.A.	DBK
DEFEX, S.A.	
DESARROLLOS EMPRESARIALES DE LA ZONA FRANCA DE CÁDIZ, S.A.	
DESORCIÓN TÉRMICA, S.A.	DESOTERMIA
DISEÑO Y TECNOLOGÍA MICROELECTRÓNICA, AIE	D+T MICROELECTRÓNICA
EFE NEWS SERVICES, INC.	
EFEAGRO, S.A.	
EMPRESA DE TRANSFORMACION AGRARIA, S.A.	TRAGSA
EMPRESA NACIONAL DE INNOVACION, S.A.	ENISA
EMPRESA NACIONAL DE RESIDUOS RADIACTIVOS, S.A.	ENRESA
EMPRESA PARA LA GESTION DE RESIDUOS INDUSTRIALES, S.A.	EMGRISA
ENAJENACION DE MATERIALES FERROVIARIOS, S.A.	EMFESA
ENTE PÚBLICO DE RADIOTELEVISIÓN ESPAÑOLA EN LIQUIDACIÓN	RTVE
ENTIDAD PÚBLICA EMPRESARIAL RED.ES	RED.ES
ENTIDAD PÚBLICA EMPRESARIAL RENFE-OPERADORA	
ENUSA INDUSTRIAS AVANZADAS, S.A.	

Denominación social	Nombre comercial
ENUSA-ENWESA AIE	
ENUSEGUR, S.A.	
ENWESA OPERACIONES, S.A.	
EQUIPOS NUCLEARES, S.A.	ENSA
EQUIPOS TERMOMETÁLICOS, S.A.	E.T.M.
ETSA DOI SRL	
EUROPEAN BULK HANDLING INSTALLATION, S.A.	E.B.H.I.
EXPASA AGRICULTURA Y GANADERÍA, S.A.	EXPASA
EXPRESS TRUCK, S.A.	ETSA
FABRICA NACIONAL DE MONEDA Y TIMBRE-REAL CASA DE LA MONEDA	F. N. M. T.
FERROCARRILES DE VIA ESTRECHA	FEVE
FESINFRAESTRUCTURAS, FCR DE RÉGIMEN SIMPLIFICADO	
FESPyme, FONDO DE CAPITAL RIESGO DE RÉGIMEN SIMPLIFICADO	
FIDALIA, S.A.	
FONDO DE LIQUIDACIÓN ASICA	SAECA FONDO ASICA
FONDO ENISA, FESPyme, SEPIDES PARA LA EXPANSION DE LA PYME, FCR, DE REGIMEN SIMPLIFICADO	FONDO PYME EXPANSION
FONDO EURO-ICO, FONDO DE CAPITAL RIESGO (EN LIQUIDACIÓN)	
GERENCIA DEL SECTOR DE LA CONSTRUCCIÓN NAVAL	
GERENCIA URBANISTICA PORT-2000	PORT-2000
GESTIONES URBANISTICAS DE LA RIOJA, S.A.	GESTUR RIOJA
GRUPO CESCE SERVICIOS TECNOLÓGICOS AIE	
HIPÓDROMO DE LA ZARZUELA, S.A.	
HULLERAS DEL NORTE S.A.	HUNOSA
INECO DO BRASIL ENGENHARIA E ECONOMÍA DO TRANSPORTE, S.L.	
INFORMA COLOMBIA, S.A.	
INFORMA D&B (SERVIÇOS DE GESTÃO DE EMPRESAS), SOCIEDADE UNIPessoAL, LDA	

Denominación social	Nombre comercial
INFORMA DEL PERÚ, INFORMACIÓN ECONÓMICA, S.A.	
INFORMA, D_ B, S.A.	INFORMA
INFRAESTRUCTURAS Y EQUIPAMIENTOS HISPALENSES, S.A.	INFEHSA
INFRAESTRUCTURAS Y EQUIPAMIENTOS PENITENCIARIOS, S.A.	SIEP
INGENIERIA DE SISTEMAS PARA LA DEFENSA DE ESPAÑA, S.A.	ISDEFE
INGENIERIA Y ECONOMIA DEL TRANSPORTE, S.A.	INECO
INGENIERÍA Y ECONOMÍA TRANSPORTMEX, S.A. DE C.V.	
INGENIERIA Y SERVICIOS AEROESPACIALES, S.A.	INSA
INMOBILIARIA DE LA ZONA FRANCA DE CÁDIZ S.A.U.	
INMOBILIARIA DE PROMOCIONES Y ARRIENDOS, S.A.	IMPROASA
INSTITUTO DE CREDITO OFICIAL	ICO
INSTITUTO ESPAÑOL DE COMERCIO EXTERIOR	ICEX
INSTITUTO NACIONAL DE TECNOLOGÍAS DE LA COMUNICACIÓN, S.A.	INTECO
INSTITUTO PARA LA DIVERSIFICACION Y AHORRO DE LA ENERGIA	IDAE
IRION RENFE MERCANCIAS, S.A.	
IZAR CONSTRUCCIONES NAVALES, S.A. EN LIQUIDACIÓN	IZAR
LA ALMORAIMA, S.A.	LA ALMORAIMA
LA MUNDIAL, C.A. VENEZOLANA DE SEGUROS DE CRÉDITO Y GARANTÍAS, S.A.	
LOGALTY SERVICIOS DE TERCERO DE CONFIANZA, S.L.	
LOGIRAIL, S.A.	
LOGÍSTICA Y TRANSPORTE FERROVIARIO, S.A.	LTF
MERCADOS CENTRALES DE ABASTECIMIENTO DE ALGECIRAS, S.A.	MERCALGECIRAS
MERCADOS CENTRALES DE ABASTECIMIENTO DE ASTURIAS, S.A.	MERCASTURIAS
MERCADOS CENTRALES DE ABASTECIMIENTO DE BADAJOZ, S.A.	MERCABADAJOZ
MERCADOS CENTRALES DE ABASTECIMIENTO DE LAS PALMAS, S.A.	MERCALASPALMAS
MERCADOS CENTRALES DE ABASTECIMIENTO DE MALAGA, S.A.	MERCAMALAGA

Denominación social	Nombre comercial
MERCADOS CENTRALES DE ABASTECIMIENTO, S.A.	MERCASA
MINAS DE ALMADEN Y ARRAYANES, S.A.	MAYASA
MOLYPHARMA, S.A.	
MULTI RENFE MERCANCIAS, S.A.	
MUSEO NACIONAL DEL PRADO DIFUSIÓN, S.A.	
NAVANTIA, S.A.	
NEXEA GESTIÓN DOCUMENTAL, S.A.	NEXEA
OLYMPIC MOLL, S.A.	
PARADORES DE TURISMO DE ESPAÑA, S.A.	PARADORES
PARQUE COMERCIAL LAS SALINAS, S.A.	LAS SALINAS
PARQUE EMPRESARIAL PRINCIPADO DE ASTURIAS, S.L.	PEPA, SL
PECOVASA RENFE MERCANCIAS, S.A.	
PORTEL EIXO ATLÁNTICO, S.R.L	
PORTEL SERVICIOS TELEMATICOS, S.A.	PORTEL
PROGRAMAS Y EXPLOTACIONES DE RADIODIFUSION, S.A.	PROERSA
PUERTO SECO DE MADRID, S.A.	
PUERTO SECO VENTASTUR, S.A.	
PUERTOS DEL ESTADO	
QUALITY FISH INDUSTRIAS PESQUERAS, S.A.	
QUALITY FOOD INDUSTRIA ALIMENTARIA, S.A.U.	
QUALITY SERVICE GESTIÓN DE SERVICIOS INTEGRALES, S.A.U.	QUALITY SERVICE G.S.I., S.A.U
RADIO NACIONAL DE ESPAÑA, S.A. EN LIQUIDACIÓN	RNE
RED IBEROAMERICANA DE LOGÍSTICA Y COMERCIO, S.A.	RILCO
REDALSA, S.A.	
REMOLCADORES DEL NOROESTE, S.A.	RENOSA
REMOLQUES MARITIMOS, S.A.	REMOLMAR

Denominación social	Nombre comercial
RUMASA, S.A.	
S. E. P. E.S. ENTIDAD PUBLICA EMPRESARIAL DE SUELO	S. E. P. E. S.
S.A. DE ELECTRÓNICA SUBMARINA	SAES
SADIM INVERSIONES, S.A.	
SAES CAPITAL, S.A.	
SAINSEL SISTEMAS NAVALES, S.A.U.	
SDAD. ESTATAL PARA LA EJECUCION DE PROGRAMAS Y ACTUACIONES CONMEMORATIVAS DEL V CENTENARIO DEL DESCUBRIMIENTO DE AMERICA SA (EN LIQUIDACION)	V CENTENARIO EN LIQUIDACION
SECREX, COMPAÑÍA DE SEGUROS DE CRÉDITO Y GARANTÍAS, S.A.	
SEPI DESARROLLO EMPRESARIAL, S.A.	SEPIDES
SEPIDES GESTION S.G.E.C.R., S.A.	
SERVICIOS DOCUMENTALES DE ANDALUCIA, S.L.	SDA
SERVICIOS Y ESTUDIOS PARA LA NAVEGACIÓN AÉREA Y LA SEGURIDAD AERONÁUTICA, S.A.	SENASA
SERVIPORT ANDALUCÍA, S.A.	
SISTEMAS TECNICOS DE LOTERIAS DEL ESTADO, S.A.	S.T.L.
SOCIEDAD ANONIMA ESTATAL DE CAUCION AGRARIA	SAECA
SOCIEDAD ASTURIANA DE DIVERSIFICACIÓN MINERA, S.A.	SADIM
SOCIEDAD DE GESTIÓN DEL PROYECTO ALETAS, S.A.	
SOCIEDAD DE SALVAMENTO Y SEGURIDAD MARITIMA	SASEMAR
SOCIEDAD ESPAÑOLA DE ESTUDIOS PARA LA COMUNICACION FIJA A TRAVES DEL ESTRECHO DE GIBRALTAR, S.A.	SECEGSA
SOCIEDAD ESTATAL AGUAS DE LAS CUENCAS DEL SUR, S.A.	ACUASUR
SOCIEDAD ESTATAL CORREOS Y TELEGRAFOS, S.A.	CORREOS Y TELEGRAFOS
SOCIEDAD ESTATAL DE ACCIÓN CULTURAL, S.A.	
SOCIEDAD ESTATAL DE ESTIBA Y DESESTIBA DEL PUERTO DE AVILES, S.A.	
SOCIEDAD ESTATAL DE ESTIBA Y DESESTIBA DEL PUERTO DE CARTAGENA, S.A.	SESTICARSA
SOCIEDAD ESTATAL DE ESTIBA Y DESESTIBA DEL PUERTO DE CEUTA, S.A.	ESTIB CEUTA, S.A.
SOCIEDAD ESTATAL DE ESTIBA Y DESESTIBA DEL PUERTO DE SAN SEBASTIAN DE LA GOMERA, S.A.	SESTIGA

Denominación social	Nombre comercial
SOCIEDAD ESTATAL DE ESTIBA Y DESESTIBA DEL PUERTO DE VILLAGARCIA DE AROSA, S.A.	SESTIVA,S.A.
SOCIEDAD ESTATAL DE ESTIBA Y DESESTIBA DEL PUERTO LA ESTACA DE EL HIERRO, S.A.	SESTIHIERRO
SOCIEDAD ESTATAL DE GESTION INMOBILIARIA DE PATRIMONIO, S.A.	SEGIPSA
SOCIEDAD ESTATAL DE INFRAESTRUCTURAS AGRARIAS, S.A.	SEIASA
SOCIEDAD ESTATAL DE INFRAESTRUCTURAS DEL TRANSPORTE TERRESTRE, S.A.	SEITT
SOCIEDAD ESTATAL DE PARTICIPACIONES INDUSTRIALES	SEPI
SOCIEDAD ESTATAL ESPAÑOLA P4R, S.A.	P4R
SOCIEDAD ESTATAL LOTERÍAS Y APUESTAS DEL ESTADO, S.A.	LAE
SOCIEDAD ESTATAL PARA LA GESTIÓN DE LA INNOVACIÓN Y LAS TECNOLOGÍAS TURÍSTICAS, S.A.	SEGITUR
SOCIEDAD ESTATAL PARA LA PROMOCIÓN Y ATRACCIÓN DE INVERSIONES EXTERIORES, S.A.	INVEST IN SPAIN
SOCIEDAD ESTATAL PARA LA VENTA DE ACCIONES DE LOTERIAS Y APUESTAS DEL ESTADO, S.A.	SEVALAE
SOCIEDAD PARA EL DESARROLLO INDUSTRIAL DE EXTREMADURA, S.A.	SODIEX
SOCIEDAD PÚBLICA DE ALQUILER, S.A.	
SUELO EMPRESARIAL DEL ATLÁNTICO, S.L.	
SUELO INDUSTRIAL DE GALICIA, S.A.	SIGALSA
TECHNOACTIVITY, S.L.	
TECNOLOGIAS Y SERVICIOS AGRARIOS, S.A.	TRAGSATEC
TECONMA, S.A.	
TELEMÁTICA PORTEL, LTDA	
TELEVISION ESPAÑOLA, S.A. EN LIQUIDACIÓN	TVE
VALENCIA PLATAFORMA INTERMODAL Y LOGISTICA, S.A.	VPI LOGISTICA
VIGO ACTIVO SOCIEDAD DE CAPITAL RIESGO DE RÉGIMEN SIMPLIFICADO, S.A.	
VIPAR PARQUE EMPRESARIAL S.L.	VIPAR
WORLD TRADE CENTER BARCELONA, S.A.	

2.1.2. Sector Público Empresarial Autónomo

Denominación social	Nombre Comercial
JUNTA DE ANDALUCÍA	
01INNOVA24H, S.L.	
1908 PUERTO DE MOTRIL A.I.E. (3)	MOTRILPORT
AGENCIA ANDALUZA DE COOPERACIÓN INTERNACIONAL PARA EL DESARROLLO	
AGENCIA ANDALUZA DE INSTITUCIONES CULTURALES	EPGPC
AGENCIA ANDALUZA DE LA ENERGÍA	
AGENCIA ANDALUZA DEL CONOCIMIENTO	
AGENCIA DE INNOVACIÓN Y DESARROLLO DE ANDALUCÍA IDEA	
AGENCIA DE MEDIO AMBIENTE Y AGUA DE ANDALUCÍA	
AGENCIA DE OBRA PÚBLICA DE LA JUNTA DE ANDALUCÍA (antes FERROCARRILES DE LA JUNTA DE ANDALUCÍA)	
AGENCIA DE SERVICIOS SOCIALES Y DEPENDENCIA DE ANDALUCÍA	
AGENCIA DEL SERVICIO ANDALUZ DE EMPLEO	
AGENCIA PÚBLICA DE PUERTOS DE ANDALUCÍA	EPPA
AGENCIA PÚBLICA EMPRESARIAL COSTA DEL SOL (antes EMPRESA PÚBLICA HOSPITAL DE LA COSTA DEL SOL)	HCSOL
AGENCIA PÚBLICA EMPRESARIAL DE LA RADIO Y TELEVISIÓN DE ANDALUCÍA	R.T.V.A.
AGENCIA PÚBLICA EMPRESARIAL HOSPITAL DE PONIENTE DE ALMERÍA	
AGENCIA PÚBLICA EMPRESARIAL SANITARIA BAJO GUADALQUIVIR	
AGENCIA PÚBLICA EMPRESARIAL SANITARIA HOSPITAL ALTO GUADALQUIVIR	
ALMERÍA ALTA VELOCIDAD, S.A. (3)	
APARTAHOTEL TREVENQUE, S.A. (11)	
ÁREA DE SERVICIOS DE DESPEÑAPERROS S.A. (1)	
BIC-EURONOVA, S.A. (1)	
CANAL SUR RADIO, S.A.	C.S.R.
CANAL SUR TELEVISIÓN, S.A.	CSTV
CARTUJA 93, S.A. (1)	SEVILLA-TECNOPOLIS
CEDER SIERRA DE CADIZ, S.A (1)	
CEDER, PARQUE NATURAL LOS ALCORNOCALES, S.A. (1)	
CENTRO DE EMPRESAS PABELLÓN DE ITALIA	
CETURSA SIERRA NEVADA, S.A. (1)	

Denominación social	Nombre Comercial
CONSEJO AUDIOVISUAL DE ANDALUCÍA	
CORPORACIÓN EMPRESARIAL DE LA UNIVERSIDAD DE CÓRDOBA, S.A.	
EMPRESA ANDALUZA DE GESTIÓN DE INSTALACIONES Y TURISMO JUVENIL, S.A.	INTURJOVEN
EMPRESA PÚBLICA DE EMERGENCIAS SANITARIAS	EPES
EMPRESA PÚBLICA DE GESTIÓN DE ACTIVOS, S.A.	
EMPRESA PÚBLICA DE SUELO DE ANDALUCÍA	EPSA
EMPRESA PÚBLICA PARA LA GESTIÓN DEL TURISMO Y DEL DEPORTE DE ANDALUCÍA S.A.	
ENTE PÚBLICO ANDALUZ DE INFRAESTRUCTURAS Y SERVICIOS EDUCATIVOS	
ESCUELA ANDALUZA DE SALUD PÚBLICA, S.A.	EASP
ESTADIO OLÍMPICO DE SEVILLA, S.A. (3)	
EXTENDA-AGENCIA ANDALUZA DE PROMOCIÓN EXTERIOR, S.A.	EXTENDA
FABRICADOS PARA LA AUTOMOCIÓN DEL SUR, S.A. EN LIQUIDACIÓN	FASUR
FINUCOSA S.A.	
FOMENTO EMPRESARIAL, S.A. (EN LIQUIDACIÓN)	
FOMENTO, ASISTENCIA Y GESTIÓN INTEGRAL DE ANDALUCÍA, S.L.	
FONDO INNOTEC DESARROLLO F.C.R. (2)	
FORMACIÓN Y GESTIÓN DE GRANADA, S.L.	
GEOLIT PARQUE CIENTÍFICO Y TECNOLÓGICO, S.A. (1) (antes PARQUE DEL ACEITE Y EL OLIVAR, S.A.)	GEOLIT
HOSPITAL CLÍNICO VETERINARIO DE LA UNIVERSIDAD DE CÓRDOBA, S.L.	
INCUBADORAS DE EMPRENDEDORES DE ANDALUCÍA S.L.	INCUBA
INFRAESTRUCTURAS TURÍSTICAS DE ANDALUCÍA, S.A.U.	INTASA
INGENIERÍA Y CALIDAD DEL SUR, A.I.E.	
INICIATIVAS DEL NORESTE DE GRANADA, S.A. (1)	
INICIATIVAS LEADER COMARCA LOS VELEZ, S.A. (1)	
INSTITUTO ANDALUZ DE FINANZAS	INAFIN
INSTITUTO ANDALUZ DE PATRIMONIO HISTÓRICO	
INVERSIÓN GESTIÓN Y DESARROLLO DE CAPITAL RIESGO DE ANDALUCÍA, S.G.E.C.R., S.A.	
INVERSIÓN Y GESTIÓN DE CAPITAL DE RIESGO DE ANDALUCÍA, S.A.U.	INVERCARIA
INVERSIÓN Y GESTIÓN DE CAPITAL SEMILLA DE ANDALUCÍA S.C.R. DE RÉGIMEN COMUN, S.A. (1)	INVERSEED S.C.R.
LINARES FIBRAS INDUSTRIALES, S.A. EN LIQUIDACIÓN	LIFISA

Denominación social	Nombre Comercial
MÁLAGA PORT, AIE (11)	
MARINAS PUERTO DE MÁLAGA, SOCIEDAD PROMOTORA DEL PLAN ESPECIAL DEL PUERTO DE MÁLAGA (3)	
METRO DE GRANADA, S.A.	
ORQUESTA DE SEVILLA, S.A. (1)	OSSA
PARQUE CIENTÍFICO Y TECNOLÓGICO DE HUELVA, S.A. (1)	
PARQUE DE INNOVACIÓN EMPRESARIAL SANLUCAR LA MAYOR, S.A.	
PARQUE TECNOLÓGICO DE ANDALUCÍA, S.A. (1)	
PARQUE TECNOLÓGICO Y AERONÁUTICO DE ANDALUCÍA, S.L.	AERÓPOLIS
PROMONEVADA, S.A. (11)	
RED LOGÍSTICA DE ANDALUCÍA, S.A. (3)	
SANTANA MILITAR, S.L. EN LIQUIDACIÓN	
SANTANA MOTOR ANDALUCÍA, S.L.U. EN LIQUIDACIÓN	
SANTANA MOTOR, S.A. EN LIQUIDACIÓN	
SIERRA NEVADA CLUB AGENCIA DE VIAJES, S.A. (11)	
SOCIEDAD ANDALUZA PARA EL DESARROLLO DE LA SOCIEDAD DE LA INFORMACIÓN, S.A.U.	SADESI
SOCIEDAD ANDALUZA PARA EL DESARROLLO DE LAS TELECOMUNICACIONES, S.A.	SANDETEL
SOCIEDAD DE GESTIÓN, FINANCIACIÓN E INVERSIÓN PATRIMONIAL, S.A.	SOGEFINPA
SOCIEDAD PARA EL DESARROLLO ENERGÉTICO DE ANDALUCÍA, S.A. (EN LIQUIDACIÓN)	SODEAN
SOCIEDAD PARA LA PROMOCIÓN Y RECONVERSIÓN ECONÓMICA DE ANDALUCÍA S.A.	SOPREA
SURAVAL, S.G.R. (1)	
TEATRO DE LA MAESTRANZA Y SALAS DEL ARENAL DE SEVILLA, S.A. (1)	
TECNO BAHÍA, S.L.	
UCO-GEST, S.L.U.	
UCODEPORTE, S.L.	
UCOIDIOMAS, S.L.	
UCOTIENDA, S.L.	
UNIÓN ANDALUZA DE AVALES, S.G.R. (1)	AVALUNON
UPO GEST SOCIEDAD LIMITADA	
VERIFICACIONES INDUSTRIALES DE ANDALUCÍA, S.A.	VEIASA
DIPUTACIÓN GENERAL DE ARAGÓN	

Denominación social	Nombre Comercial
AERONÁUTICA DE LOS PIRINEOS, S.A.	
AGENCIA DE CALIDAD Y PROSPECTIVA UNIVERSITARIA DE ARAGÓN	
ARAGÓN DESARROLLO E INVERSIÓN SOCIEDAD LIMITADA (antes SAVIA CAPITAL INVERSIÓN S.A.)	
ARAGÓN EXTERIOR, S.A.	
ARAGÓNESE DE GESTIÓN DE RESIDUOS, S.A.	ARAGERSA
ARAGÓNESE DE SERVICIOS TELEMÁTICOS	
ASITEL SERVICIO DE INTERPRETACIÓN TELEFONICA, S.A.	
AVALIA ARAGÓN, SOCIEDAD DE GARANTÍA RECÍPROCA (1)	
CENTRO DRAMÁTICO DE ARAGÓN, S.A.U.	
CENTRO EUROPEO DE EMPRESAS E INNOVACIÓN DE ARAGÓN, S.A. (3)	CEEIARAGÓN, S.A.
CENTRO INV. Y TECNOLOGÍA AGROALIMENTARIA ARAGÓN	
CIUDAD DEL MOTOR DE ARAGÓN,S.A. (1)	
CONSEJO ARAGÓNÉS DE PERSONAS MAYORES	
CONSEJO DE LA JUVENTUD DE ARAGÓN	
CORPORACIÓN ARAGÓNESE DE RADIO Y TELEVISIÓN	
CORPORACION EMPRESARIAL PÚBLICA DE ARAGÓN S.L.	
DESARROLLO DE INICIATIVAS TURÍSTICAS DEL MATARRAÑA S.A. (1)	
EMPRESA PÚBLICA ARAGÓNESE DEL BANCO DE SANGRE Y TEJIDOS	
ESCUELA SUPERIOR DE HOSTELERIA DE ARAGÓN, S.A.U.	
EXPO ZARAGOZA EMPRESARIAL, S.A. (1)	
FERIA DE ZARAGOZA (1)	
FOMENTO Y DESARROLLO DEL VALLE DE BENASQUE, S.A. (1)	
GESTIÓN DE RESIDUOS HUESCA, S.A. (11)	
GESTORA TURISTICA DE SAN JUAN DE LA PEÑA, S.A.	
INFRAESTRUCTURAS Y SERVICIOS DE TELECOMUNICACIONES DE ARAGÓN S.A..	ARAGÓN TELECOM
INMUEBLES GRAN TEATRO FLETA S.L.	
INSTITUTO ARAGÓNÉS DE CIENCIAS DE LA SALUD	
INSTITUTO ARAGÓNÉS DE FOMENTO	IAF
INSTITUTO ARAGÓNÉS DE GESTIÓN MEDIOAMBIENTAL	
INSTITUTO ARAGÓNÉS DEL AGUA	

Denominación social	Nombre Comercial
INSTITUTO TECNOLÓGICO DE ARAGÓN	
NIEVE DE ARAGÓN, S.A. (1)	
NIEVE DE TERUEL, S.A. (1)	
PARQUE TECNOLÓGICO DEL MOTOR DE ARAGÓN, S.A. (11)	
PARQUE TECNOLÓGICO WALQA, S.A. (1)	
PARQUE TEMÁTICO DE LOS PIRINEOS (1)	
PLATAFORMA LOGÍSTICA DE ZARAGOZA PLAZA, S.A. (1)	PLAZA
PLATEA GESTIÓN, S.A. (3)	
PLAZA DESARROLLOS LOGÍSTICOS S.L. (11)	
PLAZA SERVICIOS AÉREOS, S.A. EN LIQUIDACIÓN (11)	
PLHUS PLATAFORMA LOGÍSTICA, S.L.U. (1)	
PROMOCIÓN AEROPUERTO DE ZARAGOZA, S.A. (1)	
RADIO AUTONÓMICA DE ARAGÓN, S.A.	
SOCIEDAD DE DESARROLLO MEDIOAMBIENTAL DE ARAGÓN, S.A.	SODEMASA
SOCIEDAD DE INFRAESTRUCTURAS RURALES ARAGONESAS, S.A.	SIRASA
SOCIEDAD DE PROMOCIÓN Y GESTIÓN DEL TURISMO ARAGÓNÉS, S.A.	
SOCIEDAD PARA EL DESARROLLO DE CALAMOCHA S.A. (1)	
SOCIEDAD PARA EL DESARROLLO INDUSTRIAL DE ARAGÓN, S.A.	SODIAR
SOCIEDAD PARA LA PROMOCIÓN Y DESARROLLO EMPRESARIAL DE TERUEL, S.A. (2)	SUMA TERUEL
SUELO Y VIVIENDA DE ARAGÓN, S.L.	
TELEVISIÓN AUTONÓMICA DE ARAGÓN, S.A.	
ZARAGOZA ALTA VELOCIDAD 2002, S.A. (3)	ZAV
PRINCIPADO DE ASTURIAS	
112 ASTURIAS	
AVILÉS ISLA DE LA INNOVACIÓN, S.A. (3)	AINSA
BOMBEROS DEL PRINCIPADO DE ASTURIAS	
CIUDAD INDUSTRIAL VALLE DEL NALON, S.A.U.	VALNALON
COMPAÑÍA PARA LA GESTIÓN DE LOS RESIDUOS SÓLIDOS EN ASTURIAS, S.A. (11)	COGERSA, S.A.
CONSEJO ECONÓMICO Y SOCIAL DEL PRINCIPADO DE ASTURIAS	
CONSORCIO DE TRANSPORTES DE ASTURIAS	

Denominación social	Nombre Comercial
CONSORCIO PARA LA GESTIÓN DEL MUSEO ETNOGRAFICO DE GRANDAS DE SALIME	
DESARROLLO INTEGRAL DE TARAMUNDI, S.A. (1)	
ENTE PÚBLICO DE COMUNICACIÓN DEL PRINCIPADO DE ASTURIAS	
ENTE PÚBLICO SERVICIOS TRIBUTARIOS	
GABINETE DE SERVICIOS TÉCNICOS DE INSPECCIÓN DE CABLES S.L. (11)	
GESTIÓN DE INFRAESTRUCTURAS CULTURALES, TURÍSTICAS Y DEPORTIVAS DEL PRINCIPADO DE ASTURIAS S.A.	
GESTIÓN DE INFRAESTRUCTURAS PÚBLICAS DE TELECOMUNICACIONES DEL PRINCIPADO DE ASTURIAS, S.A.	
GESTIÓN DE INFRAESTRUCTURAS SANITARIAS DEL PRINCIPADO DE ASTURIAS S.A.U.	GISPASA
GIJÓN AL NORTE, S.A. (3)	
INSPECCION TÉCNICA DE VEHICULOS DE ASTURIAS, S.A.	ITVASA
INSTITUTO DE DESARROLLO ECONÓMICO DEL PRINCIPADO DE ASTURIAS	IDEPA
INVERASTURIAS I, F.I. CAPITAL-RIESGO (3)	
LA CUCHILLERÍA DE TARAMUNDI, S.A. (1)	
LONJA GIJÓN-MUSEL, S.A. (2)	
NUEVA RULA DE AVILÉS S.A. (2)	
PARQUE DE LA PREHISTORIA, S.A. UNIPERSONAL	
PRODUCTORA DE PROGRAMAS DEL PRINCIPADO DE ASTURIAS, S.A.	
PROTEÍNAS Y GRASAS DEL PRINCIPADO, S.A. (11)	
RADIO DEL PRINCIPADO DE ASTURIAS, S.A.	
REAL INSTITUTO DE ESTUDIOS ASTURIANOS	RIDEA
SEDES, S.A.	
SERVICIO DE SALUD PRINCIPADO DE ASTURIAS	
SERVICIO REGIONAL DE INVESTIGACIÓN Y DESARROLLO AGROALIMENTARIO	
SOCIEDAD ASTURIANA DE ESTUDIOS ECONÓMICOS E INDUSTRIALES, S.A.	SADEI
SOCIEDAD DE PROMOCIÓN EXTERIOR PRINCIPADO DE ASTURIAS, S.A.	ASTUREX
SOCIEDAD DE SERVICIOS DEL PRINCIPADO DE ASTURIAS, S.A.	
SOCIEDAD INMOBILIARIA DEL REAL SITIO COVADONGA, S.A.	
SOCIEDAD MIXTA ASTURIANA DEL TRANSPORTE, S.A. (1)	
SOCIEDAD MIXTA CENTRO DE TRANSPORTES DE GIJÓN, S.A. (1)	
SOCIEDAD MIXTA DE GESTIÓN Y PROMOCIÓN DEL SUELO, S.A. (1)	SOGEPSA

Denominación social	Nombre Comercial
SOCIEDAD PARA EL DESARROLLO DE LA COMARCAS MINERAS, S.A. (2)	SODECO
SOCIEDAD REGIONAL DE PROMOCIÓN DEL PRINCIPADO DE ASTURIAS, S.A.	S.R.P.
SOCIEDAD REGIONAL DE RECAUDACIÓN DEL PRINCIPADO DE ASTURIAS, S.A. (1)	
SOCIEDAD REGIONAL DE TURISMO, S.A.	
SODECO GESTIÓN, S.L. (11)	
SRP PARTICIPACIONES, S.L.	
TELEVISIÓN DEL PRINCIPADO DE ASTURIAS, S.A.	
VIVIENDAS DEL PRINCIPADO DE ASTURIAS, S.A.	VIPASA
ZONA DE ACTIVIDADES LOGÍSTICAS E INDUSTRIALES DE ASTURIAS, S.A. (3)	ZALIA, S.A.
COMUNIDAD AUTÓNOMA DE BALEARES	
AGENCIA BALEAR DEL AGUA Y DE LA CALIDAD AMBIENTAL	
AGÈNCIA DE COOPERACIÓ INTERNACIONAL DE LES ILLES BALEARS	
AGENCIA DE TURISMO DE LES ILLES BALEARS	ATB
BALEARES INNOVACIÓN TELEMÁTICA, S.A.	BITEL
CAIB PATRIMONI S.A.U.	
CARN ILLA, S.A. (11)	
CONSEJO ECONÓMICO Y SOCIAL ILLES BALEARS	
CONSORCIO DE TRANSPORTES DE MALLORCA	
ENS PÚBLIC DE RADIOTELEVISIÓ DE LES ILLES BALEARS	
ENTE PÚBLICO ESPAIS DE NATURA BALEAR	
FONS DE GARANTIA AGRARIA I PESQUERA DE LES ILLES BALEARS	FOGAIBA
FUNDACIÓN HOSPITAL MANACOR	
FUNDACIÓN HOSPITAL SON LLÀTZER	
FUNDACIÓN PÚBLICA SANITARIA DE CARÁCTER ASISTENCIAL HOSPITAL COMARCAL DE INCA	
GESTIO D'EMERGENCIES DE LES ILLES BALEARS, S.A.	GEIBSA
GESTIÓN SANITARIA DE MALLORCA	GESMA
GESTIÓN URBANÍSTICA DE BALEARES, S.A. (3)	
INSTITUTO BALEAR DE INFRAESTRUCTURAS Y SERVICIOS EDUCATIVOS Y CULTURALES	IBISEC
INSTITUTO BALEAR DE LA NATURALEZA	IBANAT
INSTITUTO BALEAR DE LA VIVIENDA	IBAVI

Denominación social	Nombre Comercial
INSTITUTO DE BIOLOGIA ANIMAL DE BALEARES, S.A. (1)	IBABSA
INSTITUTO DE INNOVACIÓN EMPRESARIAL DE LAS ISLAS BALEARES	IBDI
MULTIMEDIA DE LAS ILLES BALEARS, S.A.	
PALAU DE CONGRESOS DE PALMA S.A. (1)	
PARCBIT DESENVOLUPAMENT S.A.	BIT
PUERTOS DE LAS ILLES BALEARS	
RADIO DE LES ILLES BALEARS S.A.	
SERVEIS D'INFORMACIÓ TERRITORIAL DE LES ILLLES BALEARS, S.A.U.	SITIBSA
SERVICIO DE SALUD DE LAS ISLAS BALEARES	IBSALUT
SERVICIOS DE MEJORA AGRARIA, S.A.	SEMILLA
SERVICIOS FERROVIARIOS DE MALLORCA	SFM
TELEVISIÓ DE LES ILLES BALEARS S.A.	
TRAMVIA DE LA BADIA DE PALMA, S.A.	TRAMBADIA
COMUNIDAD DE CANARIAS	
AGENCIA CANARIA DE DESARROLLO SOTENIBLE Y CAMBIO CLIMÁTICO	
CANARIAS CONGRESS BUREAU, MASPALOMAS G.C., S.A. (1)	C.C.B. MASPALOMAS
CANARIAS CONGRESS, BUREAU, TENERIFE SUR, S.A.	C.C.B. TENERIFE
CANARIAS CULTURA EN RED, S.A	
CARTOGRAFICA DE CANARIAS, S.A. (1)	GRAFCAN
COMUNIDAD DE AGUAS "POZO LA QUINTA" (11)	
CONSEJO ECONÓMICO Y SOCIAL DE CANARIAS	
CONSEJOS REGULADORES DE VINOS DE CANARIAS	
ENTE PÚBLICO RADIOTELEVISIÓN CANARIA	RTVC
ESCUELA DE SERVICIOS SANITARIOS Y SOCIALES DE CANARIAS	ESSCAN
GESTIÓN DE SERVICIOS PARA LA SALUD Y SEGURIDAD EN CANARIAS (antes GESTIÓN SANITARIA DE CANARIAS)	G.S.C.
GESTIÓN DEL MEDIO RURAL DE CANARIAS S.A.	MERCOCANARIAS
GESTIÓN RECAUDATORIA DE CANARIAS, S.A.U.	GRECASA
GESTIÓN URBANÍSTICA DE LAS PALMAS, S.A. (1)	GESTUR LAS PALMAS
GESTIÓN URBANÍSTICA DE TENERIFE, S.A. (1)	GESTUR TENERIFE
GESTIÓN Y PLANEAMIENTO TERRITORIAL Y MEDIOAMBIENTAL , S.A.U.	GESPLAN

Denominación social	Nombre Comercial
GESTUR CAJA-CANARIAS INVERSIÓN Y DESARROLLO (11)	
GRAN TELESCOPIO CANARIAS, S.A. (2)	GRANTECAN
HOTELES ESCUELA DE CANARIAS, S.A.	HECAN
INSTITUTO TECNOLÓGICO DE CANARIAS, S.A.	I.T.C.
MEGATURBINAS DE ARINAGA, S.A. (3)	
PARQUES EOLICOS GAVIOTA, S.A. (3)	
POLÍGONO INDUSTRIAL DE GRANADILLA , S.A. (3)	
PROMOTUR TURISMO CANARIAS, S.A.	
PUERTOS CANARIOS	
RADIO PÚBLICA DE CANARIAS S.A,	
REGIONAL GEODATA AIR, S.A. (11)	
RIC ULPGC, S.A.	
S.A.U. DE PROMOCIÓN DEL TURISMO NATURALEZA Y OCIO	SATURNO
SOCIEDAD ANDALUZA DE VALORIZACIÓN DE LA BIOMASA, S.A. (2)	
SOCIEDAD CANARIA DE FOMENTO ECONÓMICO, S.A.U.	PROEXCA
SOCIEDAD DE AVALES DE CANARIAS, S.G.R. (1)	SOGAPYME
SOCIEDAD PARA EL DESARROLLO ECONÓMICO DE CANARIAS, S.A.	SODECAN
TELEVISIÓN PÚBLICA DE CANARIAS, S.A. (UNIPERSONAL)	TVPC
TIC ULPGC, S.L.	
VIVIENDAS SOCIALES E INFRAESTRUCTURAS DE CANARIAS, S.A.U.	VISOCAN
DIPUTACIÓN REGIONAL DE CANTABRIA	
112 CANTABRIA	
ABEREKIN, S.A. (1)	
CIUDAD DE TRANSPORTES DE SANTANDER CITRASA, S.A.	CITRASA
CONSEJO ASESOR DE RADIOTELEVISIÓN ESPAÑOLA EN CANTABRIA	CARTVE
CONSEJO DE LA JUVENTUD DE CANTABRIA	
CONSEJO DE LA MUJER DE CANTABRIA	
CONSEJO ECONÓMICO Y SOCIAL DE CANTABRIA	
ECOPARQUE BESAYA, S.L. (1)	
ECOPARQUE MIOÑO, S.L. (1)	

Denominación social	Nombre Comercial
EL SOPLAO, S.L.	
EMPREDINSER,S.L.	
EMPRESA CÁNTABRA PARA DESARROLLO DE NUEVAS TECNOLOGÍAS DE ADMINISTRACIÓN, S.L.U.	EMCANTA
EUROGENETICA DEL ECUADOR, S.A. (11)	
GESTIÓN DE VIVIENDAS E INFRAESTRUCTURAS EN CANTABRIA, S.L.	GESVICANSA
GESTIÓN INFRAESTRUCTURAS EDUCATIVAS EN CANTABRIA, S.L.	GIEDUCAN
GRAN CASINO DEL SARDINERO, S.A. (1)	
HOSPITAL VIRTUAL VALDECILLA, S.L.	
INSTITUTO DE FINANZAS DE CANTABRIA	
MEDIO AMBIENTE, AGUA, RESIDUOS Y ENERGÍA DE CANTABRIA, S.A.	MARE
PARQUE EMPRESARIAL DE CANTABRIA, S.L. (3)	
PUERTOS DE CANTABRIA	
SANTANDER CENTRO ABIERTO S.A. (1)	
SERVICIOS DE EMERGENCIAS DE CANTABRIA, S.A. (SEMCA)	SEMCA
SISTEMAS MEDIOAMBIENTALES DE CANTABRIA, S.A.U.	
SOCIEDAD DE ACTIVOS INMOBILIARIOS CAMPUS COMILLAS, S.L.	
SOCIEDAD DE GESTIÓN DE INFRAESTRUCTURAS SANITARIAS DE CANTABRIA, S.L.	GISCAN
SOCIEDAD DE GESTIÓN ENERGÉTICA DE CANTABRIA, S.L.	GENERCAN
SOCIEDAD GESTORA DE ACTIVOS INMOBILIARIOS DE CANTABRIA, S.L.	GESAICAN
SOCIEDAD GESTORA DEL AÑO JUBILAR LEBANIEGO, S. L.	
SOCIEDAD GESTORA DEL PARQUE CIENTÍFICO-TECNOLÓGICO DE CANTABRIA, S.L.	PCTCAN
SOCIEDAD GESTORA INTERREG ESPACIO SUDOESTE EUROPEO, S.L.	
SOCIEDAD PARA EL DESARROLLO REGIONAL DE CANTABRIA, S.A.	SODERCAN
SOCIEDAD REGIONAL CANTABRA DE PROMOCIÓN TURISTICA, S.A.	CANTUR
SOCIEDAD REGIONAL DE COORDINACIÓN FINANCIERA CON LAS EMPRESAS PÚBLICAS DE LA COMUNIDAD AUTÓNOMA DE CANTABRIA, S.L.	CEP CANTABRIA
SOCIEDAD REGIONAL DE CULTURA Y DEPORTE S.L.U.	
SOCIEDAD REGIONAL DE TURISMO DE CANTABRIA, S.A.U.	
SOCIEDAD REGIONAL PARA LA GESTIÓN Y PROMOCIÓN DE ACTIVIDADES CULTURALES DEL PALACIO DE FESTIVALES, S.A.	
SUELO INDUSTRIAL DE CANTABRIA, S.L.	SICAN
SUELO INDUSTRIAL DE MARINA Y MEDIO CUDEYO 2006, S.L.	

Denominación social	Nombre Comercial
SUELO INDUSTRIAL DE SÁMANO 2006, S.L.U.	
SUELO INDUSTRIAL DE TORRELAVEGA, S.L. (1)	
SUELO INDUSTRIAL LA PASIEGA, S.L.U. EN LIQUIDACIÓN	
TORRELAVEGA CENTRO ABIERTO, S.A. (1)	
JUNTA DE COMUNIDADES DE CASTILLA-LA MANCHA	
AGENCIA DE GESTIÓN DE LA ENERGÍA DE CASTILLA-LA MANCHA, S.A.	
AVAL CASTILLA-LA MANCHA, S.G.R.	
CONSEJOS DE LA JUVENTUD	
EMPRESA REGIONAL DE SUELO Y VIVIENDA DE CASTILLA-LA MANCHA	
ENTE PÚBLICO DE RADIO-TELEVISIÓN DE CASTILLA-LA MANCHA	RTVCM
FONDO CLM INVERSIÓN EMPRESARIAL EN CASTILLA-LA MANCHA, F.C.R. DE REGIMEN SIMPLIFICADO (2)	
GESTIÓN AMBIENTAL DE CASTILLA-LA MANCHA, S.A.	
GESTIÓN DE INFRAESTRUCTURAS DE CASTILLA-LA MANCHA;S.A.	
INFRAESTRUCTURAS DEL AGUAS DE CASTILLA-LA MANCHA	
INSTITUTO DE FINANZAS DE CASTILLA-LA MANCHA, S.A.	IFCAM
INSTITUTO DE PROMOCIÓN EXTERIOR DE CASTILLA-LA MANCHA	
INSTITUTO DE SISTEMAS FOTOVOLTAICOS DE CONCENTRACIÓN, S.A.	ISFOC
INSTITUTO DON QUIJOTE DE PROMOCIÓN TURÍSTICA, CULTURAL Y ARTESANA DE CASTILLA-LA MANCHA, S.A.	
RADIO AUTONOMICA DE CASTILLA-LA MANCHA, S.A.	
SOCIEDAD DE CARRETERAS DE CASTILLA-LA MANCHA	
SOCIEDAD DE INFRAESTRUCTURAS AEROPORTUARIAS DE CASTILLA-LA MANCHA, S.A.	
SOCIEDAD PARA EL DESARROLLO INDUSTRIAL DE CASTILLA-LA MANCHA (1)	SODICAMAN
TELEVISIÓN AUTONOMICA DE CASTILLA-LA MANCHA, S.A.	CMT
TOLETUM VISIGODO S.L. (1)	
JUNTA DE CASTILLA Y LEÓN	
ADE FINANCIACIÓN, S.A.	
ADE PARQUES TECNOLÓGICOS Y EMPRESARIALES DE CASTILLA Y LEÓN, S.A. (1) (antes SOCIEDAD DE GESTIÓN URBANÍSTICA DE CASTILLA-LEÓN, S.A.)	
AGENCIA PARA LA CALIDAD DEL SISTEMA UNIVERSITARIO DE CASTILLA Y LEÓN	
AGRUPACION DE PRODUCTORES DE PATATA DE CASTILLA-LEÓN, S.A.	APPACALE
CASTILLA Y LEÓN SOCIEDAD PATRIMONIAL, S.A.	

Denominación social	Nombre Comercial
CENTROS EUROPEOS DE EMPRESAS E INNOVACIÓN DE CASTILLA Y LEÓN S.A. (3)	CEICAL
CONSEJO ECONÓMICO Y SOCIAL DE CASTILLA-LEÓN	
CONSEJO JUVENTUD CASTILLA Y LEÓN	
CURSOS INTERNACIONALES DE LA UNIVERSIDAD DE SALAMANCA	
ENTE REGIONAL DE LA ENERGÍA DE CASTILLA Y LEÓN	
INSTITUTO DE SEGURIDAD Y SALUD LABORAL DE CASTILLA Y LEÓN	
INSTITUTO TECNOLÓGICO AGRARIO DE CASTILLA Y LEÓN	
LEÓN ALTA VELOCIDAD 2003, S.A. (3)	
PALENCIA ALTA VELOCIDAD S.A. (3)	
PROMOCIÓN DE VIVIENDAS, INFRAESTRUCTURAS Y LOGÍSTICA, S.A. (antes GESTIÓN DE INFRAESTRUCTURAS DE CASTILLA Y LEÓN, S.A.)	PROVIL, S.A.U.
SOCIEDAD DE PROMOCIÓN DEL TURISMO EN CASTILLA-LEÓN, S.A.	SOTUR
SOCIEDAD INVESTIGACIÓN Y EXPLOTACIÓN MINERA DE CASTILLA Y LEÓN, S.A. (2)	SIEMCAL
SOCIEDAD PÚBLICA DE MEDIO AMBIENTE DE CASTILLA Y LEÓN S.A.	
UNIVERSITATIS SALAMANTINAE MERCATUS S.R.L.	
VALLADOLID ALTA VELOCIDAD 2003, S.A. (3)	
VISIÓN I+D, S.L.	
GENERALITAT DE CATALUÑA	
ACCIÓ CATALUNYA-TURQUÍA, S.L.	
AEROPUERTOS PÚBLICOS DE CATALUÑA	
AGENCIA CATALANA DE COOPERACIÓ AL DESENVOLUPAMENT	
AGENCIA CATALANA DE L' AIGUA	ACA
AGÈNCIA CATALANA DE LA JOVENTUT	
AGÈNCIA CATALANA DE NOTÍCIES	ACN
AGÈNCIA D'INFORMACIÓ, AVALUACIÓ I QUALITAT EN SALUT	AIAQS
AGENCIA DE APOYO A LA EMPRESA CATALANA	ACC1Ó
AGENCIA DE GESTIÓN DE AYUDAS UNIVERSITARIAS Y DE INVESTIGACIÓN	AGAUR
AGENCIA DE L'HABITATGE DE CATALUNYA	
AGENCIA DE PATROCINI I MECENATGE, S.A.	
AGENCIA DE RESIDUS DE CATALUNYA	
AGENCIA PER A LA QUALITAT DEL SISTEMERMA UNIVERSITARI DE CATALUNYA	

Denominación social	Nombre Comercial
AGRUPACION INSTITUTO CARTOGRAFICO	AIC
AIGÜES TER-LLOBREGAT	ATLL
AURA SALUT PÚBLICA I SERVEIS SOCIOSSANITARIS S.L. (11)	
AUTOMETRO S.A. (2)	
BANC DE SANG I TEIXITS	BST
BARCELONA SAGRERA ALTA VELOCITAT, S.A. (3)	
BC GEST, S.L. (11)	
CARGOMETRO RAIL TRANSPORT, S.A. (2)	
CATALUNYA RADIO, SERVICIO DE RADIODIFUSION DE LA GENERALITAT, S.A.	
CENTRALS i INFRAESTRUCTURES PER A LA MOBILITAT i LES ACTIVITATS LOGÍSTIQUES, S.A	CIMALSA
CENTRE D'ALT RENDIMENT ESPORTIU	CAR
CENTRE D'INICIATIVES PER A LA REINSECCIO	CIRE
CENTRE DIAGNÒSTIC, S.A. (UDIAT) (11)	
CENTRO DE LA PROPIEDAD FORESTAL	
CENTRO DE TELECOMUNICACIONES Y TECNOLOGÍAS DE LA INFORMACIÓN DE LA GENERALITAT DE CATALUÑA	CTITI
CHC CONSULTORIA I GESTIÓ, S.A. (11)	
CIRCUIT DE CATALUÑA, S.A. (11)	
CIRCUIT DE MOTOCROS DE CATALUNYA, S.L. (11)	
COMERCIAL LA FORJA, S.A.	COMFORSA
CONSEJO DE TRABAJO, ECONÓMICO Y SOCIAL DE CATALUÑA	
CONSELL CATALÀ DE LA PRODUCCIÓ AGRARIA ECOLOGICA	CCPAE
CONSORCIO DE SALUT Y D'ATENCIÓN SOCIAL DE CATALUNYA S.A. (11)	CSC, S.A.
CORPORACIO CATALANA DE MITJANS AUDIOVISUALS (antes DE RADIO I TELEVISIO)	CCRTV
CSC TECNALIA SALUT, S.L. (11)	
CSC VITAE, S.A. (11)	
ECOPARC DE RESIDUS INDUSTRIALS, S.A. (antes PLANTA D'INCINERACIÓ DE RESIDUS ESPECIALS, S.A.)	
EDITORIAL UOC, S.L. (Societat Unipersonal)	
EFICIENCIA ENERGÉTICA, S.A.	EFIENSA
EMPRESA DE PROMOCIO I LOCALITZACIO INDUSTRIAL DE CATALUNYA, S.A.	AVANÇSA
ENERGÉTICA D'INSTALLACIONS SANITARIES, S.A.	EISSA

Denominación social	Nombre Comercial
ENS PER AL CESSAMENT AGRARI, S.L. (1)	
ENTE DE COORDINACIÓN Y GESTIÓN DE LAS PARTICIPACIONES Y ENTIDADES PÚBLICAS INDUSTRIALES	
EQUACAT, S.A.	
ESCOLA D' IDIOMES MODERNS CASA CONVALESCENCIA, S.L.	
EURECA MEDIA, S.L.	
FERROCARRILS DE LA GENERALITAT DE CATALUNYA	FGC
FGC MOBILITAT, S.A.	
FIRA 2000, S.A. (1)	
FORESTAL CATALANA, S.A	
FORJAS DE CANTABRIA, S.L.	
FUTURFIRMS, S.L.	
GEH GESTIÓ I PRODUCCIÓ ENERGÈTICA, HG VIC, S.L.	
GEOCAT, GESTIÓ DE PROJECTES, S.A.	
GESTIO D'INFRASTRUCTURES, S.A.	GISA
GESTIO DE SERVEIS SANITARIS	GSS
GESTIÓ I PRESTACIÓ DE SERVEIS DE SALUT	GPSS
GESTIÓ, DIAGNOSTIC, SALUT S.A. (11)	
GRUP UOC, S.L.	
HOTEL CAMPUS, S.L.	
ICF EQUIPAMENTS, S.A.U.	
INFRASTRUCTURES FERROVIARIES DE CATALUNYA	INFRASTRUCTURES FERROVIARIES
INMOBILIARIA CORBERO, S.A.	INCORBESA
INSTITUT CARTOGRÀFIC DE CATALUNYA	
INSTITUT CATALA D'ENERGIA	ICAEN
INSTITUT CATALÀ D'ONCOLOGIA	
INSTITUT CATALÀ DE FINANCES CAPITAL S.G.E.C.R, S.A.U.	
INSTITUT CATALÀ DE FINANCES HOLDING, S.A.	
INSTITUT CATALÀ DEL SOL	INCASOL
INSTITUT D'ASSISTENCIA SANITARIA	IAS
INSTITUT DE DIAGNOSTIC PER LA IMATGE	IDI

Denominación social	Nombre Comercial
INSTITUT DE RECERCA I TECNOLOGÍA AGROALIMENTÀRIES	IRTA
INSTITUT GEOLOGIC DE CATALUNYA	
INSTITUTO CATALÁN DE FINANZAS	
INSTITUTO CATALÁN DE LA SALUD	
INSTITUTO CATALÁN DE LAS INDUSTRIAS CULTURALES	ICIC
INSTRUMENTS FINANCERS PER A EMPRESES INNOVADORES, S.L.U.	
INTRACATALONIA, S.A.	INTRACATALONIA
INVERSIÓNS EN INNOVACIÓ A CATALUNYA, F.C.R.	
LABORATORI DE REFERÈNCIA DE CATALUNYA, S.A. (11)	LRC
LABORATORI DE REFERENCIA INTERNACIONAL, S.A. (11)	
LOGARITME, SERVEIS LOGÍSTICS, AIE	
MED-ARC CATALONIA, S.A.	
MEMORIAL DEMOCRÀTIC	
MESFILMS INVERSIÓNS, S.L.	
PARC TECNOLOGIC DEL VALLES, S.A. (3)	
PARQUE EÓLICO BAJO EBRO, S.A. (3)	
PARQUE SANITARIO PERE VIRGILI	PSPV
PLAÇA CÍVICA, S.A. (1)	
PROMOTORA D'EXPORTACIONS CATALANES, S.A.	PRODECA
PROYECTOS SANITARIS I SOCIALS, S.A. (11)	PROSS
PUERTOS DE LA GENERALITAT	
REG SISTEMA SEGARRA-GARRIGUES, S.A.	REGSEGA
REGS DE CATALUNYA, S.A.	REGSA
SABADELL GENT GRAN CENTRE DE SERVEIS, S.A.	SGG
SANEJAMENT ENERGÍA, S.A.	SAENSA
SERVEIS CULTURALS DEL LICEU, S.L. (11)	
SERVEIS DE TURISME I HOSTELERIA CAMPUS, S.A. (1)	
SERVICIO CATALAN DE LA SALUD	
SERVICIO METEOROLOGICO DE CATALUÑA	
SISTEMES D'EMERGENCIAS MEDIQUES, S.A.	SEMESA

Denominación social	Nombre Comercial
SOCIEDAD CATALANA DE INVERSIÓN EN EMPRESAS DE BASE TECNOLÓGICA, S.A.	INVERTEC
SOCIETAT D'ESTIBA DELS PORTS CATALANS, S.A.	
TABASA INFRAESTRUCTURES I SERVEIS DE MOBILITAT, S.A. (antes TUNELES Y ACCESOS DE BARCELONA, S.A.) (1)	TABASA
TEATRE NACIONAL DE CATALUNYA, S.A.	
TELEVISIO DE CATALUNYA, S.A.	TV3
TERMINAL INTERMODAL DEL EMPORDÀ (2)	
TUNEL DE TOSES, CONCESIONARIA DEL ESTADO, S.A. (1)	
TUNEL DEL CADI, S.A.C. (1)	
TVC D'EDICIONS I PÚBLICACIONS, S.A.	
TVC MULTIMEDIA, S.L.	TVCM
UDLEMPREN, S.L.	
VIATGES DE MUNTANYA, S.A. (EN LIQUIDACIÓ)	
VILA UNIVERSITARIA, S.A. (1)	VUSA
JUNTA DE EXTREMADURA	
CONSEJO ECONÓMICO Y SOCIAL DE EXTREMADURA	
CORPORACIÓN EXTREMEÑA DE MEDIOS AUDIOVISUALES	CEXMA
EXTREMADURA AVANTE SERVICIOS AVANZADOS A PYMES, S.L.	
EXTREMADURA AVANTE, S.L.	
FOMDISA ANDALUCÍA, S.A.(EN LIQUIDACIÓN)	
FOMDISA, S.A. EN LIQUIDACIÓN	FOMDISA EN LIQUIDACIÓN
FOMENTO DE EMPRENDEDORES EXTREMEÑOS, S.A.U.	
FOMENTO EXTREMEÑO DE INFRAESTRUCTURAS INDUSTRIALES, S.A.U.	
GESTIÓN DE BIENES DE EXTREMADURA, S.A.U.	GEBIDEXSA
GESTIÓN DE INFRAESTRUCTURAS, SUELO Y VIVIENDA DE EXTREMADURA S.A.	GISVESA
GESTIÓN Y ESTUDIOS MINEROS, S.A.U.	
GESTIÓN Y EXPLOTACION DE SERVICIOS PÚBLICOS EXTREMEÑOS, S.A.	GESPESA
PABELLON DE EXTREMADURA EN LA EXPOSICIÓN UNIVERSAL DE SEVILLA DE 1992, S.A.	PAEXPO, S.A.
PARQUE DE DESARROLLO INDUSTRIAL NORTE DE ESTREMADURA, S.A.U.	
PARQUE DE DESARROLLO INDUSTRIAL SUR DE EXTREMADURA, S.A.U.	
PLATAFORMA LOGÍSTICA DEL SUROESTE EUROPEO,S.A. (3)	

Denominación social	Nombre Comercial
SOCIEDAD DE FOMENTO INDUSTRIAL DE EXTREMADURA, S.A.	SOFIEX
SOCIEDAD DE GESTIÓN PÚBLICA DE EXTREMADURA	
SOCIEDAD GESTORA DE LA CIUDAD DE LA SALUD Y LA INNOVACIÓN, S.A.U.	
SOCIEDAD PÚBLICA DE GESTIÓN DE LA INNOVACIÓN DE EXTREMADURA, S.A.	
SOCIEDAD PÚBLICA DE RADIODIFUSIÓN Y TELEVISIÓN EXTREMEÑA, S.A.	
URVIPEXSA S.A.U.	
XUNTA DE GALICIA	
ADIANTE 2000, FONDO DE CAPITAL RIESGO	ADIANTE 2000
AGENCIA GALEGA DE EMERXENCIAS	
AGENCIA GALLEGA DE DESARROLLO RURAL	
AGENCIA PARA LA GESTIÓN INGREGADA , CALIDAD Y EVALUACIÓN DE LA FORMACIÓN PROFESIONAL	
AGUAS DE GALICIA	
CENTRO EUROPEO DE EMPRESAS E INNOVACIÓN DE GALICIA, S.A. (1)	CEEI GALICIA, S.A.
CENTRO INFORMÁTICO PARA LA GESTIÓN TRIBUTARIA , ECONÓMICO-FINANCIERA Y CONTABLE	
CIDADE TECNOLÓGICA DE VIGO, S.A. (2)	
CIDADE UNIVERSITARIA DE VIGO, S.A.(3)	
COMPAÑÍA DE RADIO-TELEVISIÓN DE GALICIA	RTVG
CONSEJO ECONÓMICO Y SOCIAL DE GALICIA	
CONSELLO GALEGO DE RELACIONES LABORAIS	
CURSOS INTERNACIONALES UNIVERSIDAD SANTIAGO DE COMPOSTELA, S.A. (11)	
EMPRENDE, FONDO DE CAPITAL RIESGO	EMPRENDE
EMPRESA PÚBLICA DE SERVICIOS AGRARIOS GALEGOS, S.A.	SEAGA
EMPRESA PÚBLICA OBRAS Y SERVICIOS HIDRAULICOS	
ESTACIÓN DE INVIERNO DE MANZANEDA, S.A. (1)	
GALARIA, EMPRESA PÚBLICA DE SERVICIOS SANITARIOS, S.A. (antes INSTITUTO GALLEGO DE MEDICINA TÉCNICA, S.A.)	MEDTEC
GALICIA CALIDAD, S.A.	
GENÉTICA FONTAO, S.A.	
GESTIÓN URBANÍSTICA DE LA CORUÑA S.A. (1)	
GESTIÓN URBANÍSTICA DE LUGO S.A (1)	GESTUR LUGO
GESTIÓN URBANÍSTICA DE ORENSE, S.A. (1)	GESTUR ORENSE

Denominación social	Nombre Comercial
GESTIÓN URBANÍSTICA DE PONTEVEDRA, S.A. (1)	GESTUR PONTEVEDRA
INSTITUTO ENERGÉTICO DE GALICIA	INEGA
INSTITUTO GALEGO DE CALIDADE ALIMENTARIA	INGACAL
INSTITUTO GALLEGO DE PROMOCIÓN ECONÓMICA	IGAPE
INSTITUTO TECNOLÓGICO PARA EL CONTROL DEL MEDIO MARINO DE GALICIA	
PARQUE TECNOLÓGICO DE GALICIA, S.A. (1)	TECNÓPOLE
PUERTOS DE GALICIA	
RADIOTELEVISIÓN GALICIA S.A	RTV-GALICIA
REDES DE TELECOMUNICACIÓN GALLEGAS, S.A.	RETEGAL
SOCIEDAD ANÓNIMA DE GESTIÓN DEL CENTRO DE SUPERCOMPUTACION DE GALICIA (2)	CESGA
SOCIEDAD ANÓNIMA DE GESTIÓN DEL JACOBEO-93	
SOCIEDAD ANÓNIMA PARA EL DESARROLLO COMARCAL DE GALICIA	
SOCIEDAD ANÓNIMA XESTORA BANTEGAL	
SOCIEDAD DE IMAGEN Y PROMOCIÓN TURISTICA DE GALICIA, S.A. (1)	TURGALICIA
SOCIEDAD GALLEGA DEL MEDIO AMBIENTE, S.A.	SOGAMA
SOCIEDAD PARA LA PROMOCIÓN DE INICIATIVAS EMPRESARIALES INNOVADORAS, S.L. (1)	
SOCIEDAD PÚBLICA DE INVERSIONES DE GALICIA, S.A.	S.P.I. GALICIA, S.A.
SOCIEDADE XESTORA DE INTERESES DA UNIVERSIDADE DE SANTIAGO DE COMPOSTELA, S.L.	UNIXEST, S.L.
SODIGA GALICIA, SOCIEDAD DE CAPITAL RIESGO, S.A.	SODIGA
SOTAVENTO GALICIA, S.A. (2)	
TELEVISIÓN DE GALICIA S.A	T.V.G.
XES-IMPULSA FERROL 10, FCR DE RÉGIMEN SIMPLIFICADO (2)	
XESGALICIA, SOCIEDAD GESTORA DE ENTIDADES DE CAPITAL RIESGO, S.A.	SGEGRSA
COMUNIDAD DE MADRID	
AAA DOMINICANA	
AAA ECUADOR AGACASE, S.A.	
AAA VENEZUELA, S.A.	
ACADEMIA DE POLICÍA LOCAL DE LA COMUNIDAD DE MADRID	ISES
AGENCIA DE CALIDAD, ACREDITACIÓN Y PROSPECTIVA DE LAS UNIVERSIDADES DE MADRID	
AGENCIA DE FORMACIÓN, INVESTIGACIÓN Y ESTUDIOS SANITARIOS	AGENCIA PEDRO LAIN ENTRALGO

Denominación social	Nombre Comercial
AGENCIA DE INFORMÁTICA Y COMUNICACIONES DE LA COMUNIDAD DE MADRID	
AGENCIA DE PROTECCIÓN DE DATOS DE MADRID	
AGENCIA MADRILEÑA PARA LA EMIGRACIÓN	
AGENCIA MADRILEÑA PARA LA TUTELA DE ADULTOS	
AGRUPACIÓN DE INTERÉS ECONÓMICO CENTRO SUPERIOR DE INVESTIGACIÓN DEL AUTOMÓVIL Y DE LA SEGURIDAD VIAL	
ALCALÁ NATURA 21, S.A. EN LIQUIDACIÓN	
AMAGUA, CEM	
ARRENDAMIENTOS Y PROMOCIONES DE LA COMUNIDAD DE MADRID, S.A.	ARPROMA
CAMPUS DE LA JUSTICIA DE MADRID, S.A.	
CANAL DE COMUNICACIONES UNIDAS, S.A.	
CANAL DE ISABEL II	
CANAL ENERGÍA COMERCIALIZACIÓN, S.L.	
CANAL ENERGÍA DISTRIBUCIÓN, S.L.	
CANAL ENERGÍA GENERACIÓN, S.L.	
CANAL ENERGÍA, S.L.	
CANAL EXTENSIA, S.A.	
CANAL GAS DISTRIBUCIÓN, S.L.	
CENTRO DE TRANSPORTES DE COSLADA, S.A. (1)	
CENTROS EMPRESARIALES DE MADRID EN EL EXTERIOR, S.A. (11)	CEMESA
CIUDAD RESIDENCIAL UNIVERSITARIA, S.A.U	CRUSA
EDITORIAL COMPLUTENSE, S.A.	
EMPRESA PÚBLICA AEROPUERTOS DE MADRID, S.A.	
EMPRESA PÚBLICA HOSPITAL DE VALLECAS	
EMPRESA PÚBLICA HOSPITAL DEL HENARES	
EMPRESA PÚBLICA HOSPITAL DEL NORTE	
EMPRESA PÚBLICA HOSPITAL DEL SUR	
EMPRESA PÚBLICA HOSPITAL DEL TAJO	
EMPRESA PÚBLICA HOSPITAL SURESTE	
ENTE PÚBLICO RADIO TELEVISIÓN MADRID	RTVM
EYCA MAESTRÍA 2.000, S.L.	

Denominación social	Nombre Comercial
FUNDACIÓN HOSPITAL ALCORCÓN	
GESTIÓN INTEGRAL SE SUMINISTROS LTDA.	
GESTIÓN UNIVERSITAS, S.A.	
GESTIÓN Y DESARROLLO DEL MEDIO AMBIENTE DE MADRID, S.A.	GEDESMA
HIDRÁULICA SANTILLANA, S.A	
HISPANAGUA, S.A.	
HOSPITAL DE FUENLABRADA	
INFORESA	
INSTITUTO DE REALOJAMIENTO E INTEGRACIÓN SOCIAL	IRIS
INTERAMERICANA DE AGUAS DE MÉXICO, S.A.	
INTERAMERICANA DE AGUAS Y DE SERVICIOS, S.A.	INASSA
INVICAM, INNOVACIÓN Y VIVIENDA DE LA COMUNIDAD DE MADRID, S.A.	
LINGUA UNIVERSIDAD DE ALCALÁ, S.R.L.	
MADRID, INFRAESTRUCTURAS DEL TRANSPORTE	MINTRA
MERCADO PUERTA DE TOLEDO, S.A. EN LIQUIDACIÓN	
MEXAQUA	
NUEVO ARPEGIO, S.A.	
PARQUE CIENTÍFICO TECNOLÓGICO DE LA UNIVERSIDAD DE ALCALA DE HENARES, S.A.	
PROMOMADRID, DESARROLLO INTERNACIONAL DE MADRID, S.A.	PROMADRID
RADIO AUTONOMÍA MADRID, S.A.	RAM
RECAUDOS Y TRIBUTOS, S.A.	
SERVICIO MADRILEÑO DE LA SALUD	
SOCIEDAD DE ACUEDUCTO, ALCANTARILLADO Y ASEO DE BARRANQUILLA, S.A.	
SOCIEDAD PÚBLICA TURISMO MADRID S.A. (1)	
TELEVISIÓN AUTONOMIA MADRID, S.A.	TELEMADRID
TRIBUNAL DE DEFENSA DE LA COMPETENCIA DE LA COMUNIDAD DE MADRID	
TRIPLE A ATLÁNTICO	
TURMADRID, S.A.	
UNIDAD CENTRAL DE RADIODIAGNÓSTICO	
WATCO DOMINICANA, S.A.	

Denominación social	Nombre Comercial
REGIÓN DE MURCIA	
CARAVACA JUBILAR, S.A. (11)	
CARTAGENA ALTA VELOCIDAD, S.A. (3)	
CARTAGENA PUERTO DE CULTURAS, S.A. (11)	
CENTRO DE ALTO RENDIMIENTO DE LA REGIÓN DE MURCIA, S.A.	
CENTRO INTEGRADO DE TRANSPORTE S.A. (1)	CITMUSA
CENTRO TURISTICO TALASOTERAPIA SAN PEDRO DEL PINATAR, S.A. (11)	
CONSEJO ECONÓMICO Y SOCIAL DE LA REGIÓN DE MURCIA	C.E.S. REGIÓN DE MURCIA
DESALADORA DE ESCOMBRERAS, S.A.U	
E. PÚBLICA REGIONAL RADIOTELEVISIÓN DE LA REGIÓN DE MURCIA	RTRM
ENTE PÚBLICO DEL AGUA DE LA REGIÓN DE MURCIA	EPA
ENTIDAD PÚBLICA DEL TRANSPORTE DE LA REGIÓN DE MURCIA	
ENTIDAD REGIONAL DE SANEAMIENTO Y DEPURACIÓN DE AGUAS RESIDUALES DE LA REGIÓN DE MURCIA	ESAMUR
GESTORA DE INFRAESTRUCTURAS SANITARIAS C.A.R.M., S.A.	GISCARMSA
HIDRONOSTRUM, S.A.	
INDUSTRIAL ALHAMA, S.A. (1)	
INSTITUTO DE CRÉDITO Y FINANZAS DE LA REGIÓN DE MURCIA	
INSTITUTO DE FOMENTO DE LA REGIÓN DE MURCIA	INFO
LORCATUR, LORCA TALLER DEL TIEMPO, S.A. (11)	
MURCIA ALTA VELOCIDAD, S.A. (3)	
ONDA REGIONAL DE MURCIA, S.A.	ONDA REGIONAL
REGIÓN DE MURCIA TURISTICA, S.A.U.	REMUTUR
SERVICIO DE SALUD DE LA REGIÓN DE MURCIA	SERVICIO MURCIANO DE SALUD
SOCIEDAD DE PROMOCIÓN Y EQUIPAMIENTO DEL SUELO DE LORCA, S.A. (3)	SAPRELORCA
SOCIEDAD MURCIA CULTURAL, S.A.	
SOCIEDAD PARA LA PROMOCIÓN TURISTICA DEL NOROESTE, S.A. (1)	SODETUR
SOCIEDAD PÚBLICA DE SUELO Y EQUIPAMIENTOS EMPRESARIALES DE LA REGIÓN DE MURCIA	
TELEVISIÓN AUTONÓMICA DE MURCIA, S.A.	TAMsa
UMURENOVABLES, S.R.L.U.	
UMUSOL XXI, S.L.U.	

Denominación social	Nombre Comercial
UMUSOLAR, S.L.U.	
COMUNIDAD FORAL DE NAVARRA	
AGENCIA NAVARRA DEL TRANSPORTE Y LA LOGÍSTICA, S.A.(antes CIUDAD DEL TRANSPORTE DE PAMPLONA, S.A.)	
CENTRO EUROPEO DE EMPRESAS E INNOVACIÓN DE NAVARRA, S.L.	
CENTRO NAVARRO DE AUTOAPRENDIZAJE DE IDIOMAS, S.A.	
CIUDAD AGROALIMENTARIA DE TUDELA S.L.	
CORPORACIÓN PÚBLICA EMPRESARIAL DE NAVARRA, S.L.U.	
EMPRESA NAVARRA DE ESPACIOS CULTURALES SA	
GESTIÓN AMBIENTAL DE NAVARRA, S.A.	
INSTITUTO LACTOLOGICO DE LECUMBERRI, S.A.	
INSTITUTO NAVARRO DE TECNOLOGÍAS E INFRAESTRUCTURAS AGROALIMENTARIAS, S.A.	
NATURAL CLIMATE SYSTEMS, S.A. (2)	MIYABI
NAVARRA DE DEPORTE Y OCIO, S.L.	
NAVARRA DE INFRAESTRUCTURAS LOCALES, S.A.	NILSA
NAVARRA DE SERVICIOS Y TECNOLOGÍAS, S.A.	
NAVARRA DE SUELO Y VIVIENDA, S.A. (antes VIVIENDAS DE NAVARRA, S.A.)	VINSA
PAMPLONA CONVENTION BUREAU, S.L. (1)	
POTASAS DE SUBIZA, S.A.	POSUSA
SALINAS DE NAVARRA (antes SAL DOMESTICA, S.A.)	
SOCIEDAD DE DESARROLLO DE NAVARRA, S.L.	
START UP CAPITAL NAVARRA, S.A.	
TECAL TANGER, S.A.R.L.	
TRABAJOS CATASTRALES, S.A.	TRACASA
TUCKLAND FOOTWEAR, S.L.	
COMUNIDAD DE LA RIOJA	
ADER INFRAESTRUCTURAS INDUSTRIALES	
AGENCIA DE DESARROLLO ECONÓMICO DE LA RIOJA	ADER
AGENCIA DEL CONOCIMIENTO Y LA TECNOLOGÍA	
CONSEJO DE LA JUVENTUD DE LA RIOJA	
CONSEJO ECONÓMICO Y SOCIAL DE LA RIOJA	

Denominación social	Nombre Comercial
ENTIDAD DE CONTROL, CERTIFICACIÓN Y SERVICIOS AGROALIMENTARIOS, S.A.	ECCYSA
INSTITUTO DE LA VIVIENDA DE LA RIOJA, S.A. (1)	IRVISA
LA RIOJA TURISMO, S.A.	
LOGROÑO INTEGRACIÓN DEL FERROCARRIL 2002, S.A. (3)	
VALDEZCARAY, S.A. (1)	
GENERALITAT VALENCIANA	
ACADEMIA VALENCIANA DE LA LENGUA	
AEROPUERTO DE CASTELLÓN, S.L. (1)	
AGENCIA DE TECNOLOGÍA Y CERTIFICACIÓN ELECTRÓNICA	
AGÈNCIA VALENCIANA D' AVALUACIÓ I PROSPECTIVA	
AGENCIA VALENCIANA DE LA ENERGÍA	
AGENCIA VALENCIANA DE MOVILIDAD METROPOLITANA	
AGENCIA VALENCIANA DE PRESTACIONES SOCIALES, S.A.	
AGENCIA VALENCIANA DE SEGURIDAD ALIMENTARIA	
AGENCIA VALENCIANA DEL TURISMO	AVT
ALTA VELOCIDAD ALICANTE- NODO DE TRANSPORTES, S.A. (3)	
CENTRO DE IDIOMAS DE LA UNIVERSIDAD DE VALENCIA S.L.	
CENTRO SUPERIOR DE IDIOMAS DE LA UNIVERSIDAD DE ALICANTE	
CENTRO SUPERIOR INVESTIGACIÓN EN SALUD PÚBLICA	
CIRCUITO DEL MOTOR Y PROMOCIÓN DEPORTIVA, S.A.	
CIUDAD DE LA LUZ, S.A.	
CIUDAD DE LAS ARTES Y LAS CIENCIAS, S.A.	CAC
COMITE ECONÓMICO Y SOCIAL DE LA COMUNIDAD VALENCIANA	CES
COMUNITAT VALENCIANA D' INVERSIÓNS S.A. (EN LIQUIDACIÓ)	
CONSELL VALENCIA DE L' ESPORT	
CONSTRUCCIONES E INFRAESTRUCTURAS EDUCATIVAS DE LA GENERALITAT VALENCIANA, S.A.	CIEGSA
DEPÓSITO ADUANERO VALL D' ALBAIDA, S.A. (1)	
DESARROLLOS URBANOS PARA VIVENDAS PROTEGIDAS, S.L.	
ENT. RESIDUOS COMUNIDAD VALENCIANA	
ENTE GESTOR DE LA RED DE TRANSPORTE Y DE PUERTOS DE LA GENERALITAT VALENCIANA	

Denominación social	Nombre Comercial
ENTE PÚBLICO RADIO TELEVISIÓN VALENCIANA	RTVV
ENTIDAD PÚBLICA DE SANEAMIENTO DE AGUAS RESIDUALES	EPSAR
FERROCARRILES DE LA GENERALITAT VALENCIANA	F.G.V.
INSTITUTO DE LA PEQUEÑA Y MEDIANA INDUSTRIA VALENCIANA	IMPIVA
INSTITUTO PARA LA ACREDITACIÓN Y EVALUACIÓN DE LAS PRÁCTICAS SANITARIAS, S.A.U.	
INSTITUTO VALENCIANO DE ARTE MODERNO CENTRE JULIO GONZALEZ	IVAM
INSTITUTO VALENCIANO DE ATENCION A LOS DISCAPACITADOS	IVADIS
INSTITUTO VALENCIANO DE CONSERVACION Y RESTAURACION DE BIENES CULTURALES	
INSTITUTO VALENCIANO DE FINANZAS	IVF
INSTITUTO VALENCIANO DE LA EXPORTACION, S.A.	IVEX
INSTITUTO VALENCIANO DE LA MUSICA	IVM
INSTITUTO VALENCIANO DE LA VIVIENDA, S.A.	IVH
INSTITUTO VALENCIANO DEL AUDIOVISUAL "RICARDO MUÑOZ SUAY"	IVAC
IVEX USA INC.	
L'ÁGORA UNIVERSITÁRIA, S.L.	
PARQUE EMPRESARIAL DE SAGUNTO, S.L. (2)	
PLAN CABANYAL-CANYAMELAR, S.A. (1)	
PROYECTO CULTURAL DE CASTELLON, S.A.	
RADIO AUTONOMIA VALENCIANA, S.A.	RAV
RECICLADOS Y COMPOSTAJE PIEDRA NEGRA, S.A,	
RECICLATGE DE RESIDUS LA MARINA ALTA, S.A. (1)	
RESIDUOS INDUSTRIALES DE LA MADERA Y AFINES, S.A.	RIMASA
SEGURIDAD Y PROMOCIÓN INDUSTRIAL VALENCIANA, S.A.	SEPIVA
SOCIEDAD PROYECTOS TEMÁTICOS DE LA COMUNIDAD VALENCIANA, S.A.	SPTA
TALLER DIGITAL DE ESTABLECIMIENTO DE TEXTOS LITERARIOS Y CIENTÍFICOS	
TEATRES DE LA GENERALITAT VALENCIANA	TGV
TELEVISIÓN AUTONOMICA VALENCIANA, S.A.	TAV
VAERSA, VALENCIANA DE APROVECHAMIENTO ENERGÉTICO DE RESIDUOS, S.A.	VAERSA
VALENCIA PARQUE CENTRAL ALTA VELOCIDAD 2003, S.A. (3)	
COMUNIDAD AUTÓNOMA DE EUSKADI	

Denominación social	Nombre Comercial
ABANTO-ZIERBENAKO INDUSTRIALDEA, S.A. (1)	
AGENCIA DE EVALUACION DE LA CALIDAD DEL SISTEMA UNIVERSITARIO VASCO	UNIQVAL
AGENCIA VASCA DE PROTECCIÓN DE DATOS	
AGENCIA VASCA DEL AGUA	
AGUAS DE BILBAO, S.A. (11)	
AIARA ARANEKO INDUSTRIALDEA, S.A. (1)	
ALOKABIDE, S.A.	
ARRATIAGO INDUSTRIALDEA, S.A. (1)	
BASQUETOIR,S.A. AGENCIA VASCA DE TURISMO,S.A.	
BERROETA ALDAMAR, S.L. (1)	
BILBAO EXHIBITION CENTE SOLAR A.I.E. (11)	
BILBAO EXHIBITION CENTRE, S.A. (1)	
BILBAO RIA 2000, S.A. (3)	
BIOARTIGAS, S.A. (1)	
BIOGARBIKER, S.A. (1)	
BIOSANMARKOS, S.A. (1)	
BIOSASIETA, S.A. (1)	
BURTZENA EMPRESA PARKEA, S.A.(1)	
BURUNTZALDEKO INDUSTRIALDEA, S.A. (1) (antes HERNANIKO INDUSTRIALDEA, S.A.)	
BUSTURIALDEKO INDUSTRIALDEA, S.A. (1)	
CENTRAL HIDROELECTRICA DE RENTERIA, S.A. (1)	
CENTRAL HIDROELECTRICA DE SOLOGOEN, S.A. (1)	
CENTRAL HIDROELÉCTRICA SAN PEDRO DE ARAIA, S.A. (1)	
CENTRO DE DESARROLLO EMPRESARIAL MARGEN IZQUIERDA, S.A. (1)	CEDEMI
CENTRO DE EMPRESAS DE ZAMUDIO, S.A.	
CENTRO DE EMPRESAS E INNOVACIÓN DE ALAVA, S.A. (1)	
CENTRO DE EMPRESAS E INNOVACIÓN DE MONDRAGÓN, S.A. (1)	CEI MONDRAGÓN
CENTRO INTERNACIONAL DE CULTURA CONTEMPORANEA,S.A. (1)	
CENTRO PARA EL AHORRO Y DESARROLLO ENERGÉTICO Y MINERO, S.A.	CADEM
CENTRO PARA EL DESARROLLO EMPRESARIAL E INDUSTRIAL DE LA COMARCA DE BUSTURIALDEA, S.A. (1)	

Denominación social	Nombre Comercial
DEBA BEHEKO INDUSTRIALDEA, S.A. (1)	
DEBA GOIENENKO INDUSTRIALDEA, S.A. (1)	
EGAILAN, S.A.	
EITBNET, S.A.	
EKARPEN SPE S.A. (1)	
ENTE VASCO DE LA ENERGÍA	E.V.E.
EUSKADIKO KIROL PORTUA, S.A.	
EUSKOTREN PARTICIPACIONES,S.A.	
EZTEN-FONDO CAPITAL RIESGO (F.C.R.)	
FERROCARRILES VASCOS, S.A.	EUSKOTREN
FESTIVAL INTERNACIONAL DE CINE DE SAN SEBASTIAN, S.A. (3)	
GESTIÓN DE CAPITAL RIESGO DEL PAIS VASCO, S.A.	
GOHERRIBEHEKO INDUSTRIALDEA,S.A. (1)	
HIDROELECTRICA HARANA-KONTRASTA,S.A. (1)	
IBAR-ZAHARRA, S.A. (3)	
INMOBILIARIA MUSEO DE ARTE MODERNO Y CONTEMPORANEO DE BILBAO, S.L. (1)	
INSTITUTO VASCO DE FINANZAS	
IRUNGO INDUSTRIALDEA, S.A. (1)	
ITELAZPI, S.A.	
ITSASMENDIKOI, S.A. (antes MENDIKOI NEKAZARITZA GARAPENERAKO INSTITUTUA, S.A.)	
JAIZKIBIA,S.A. (3)	
LANBARREN PARKE LOGISTIKOA, S.A. (1)	
LAUTADAKO INDUSTRIALDEA, S.A. (1)	
MALLABIAGO INDUSTRIALDEA, S.A. (1)	
NEIKER-INSTITUTO VASCO DE INVESTIGACIÓN Y DESARROLLO AGRARIO, S.A..	NEIKER
NEKAZAL IKERKETA ETA TEKNOLOGIA, S.A. (1)	I.K.T.S.A.
OARSOALDEKO INDUSTRIALDEA, S.A. (1)	
OKAMIKAKO INDUSTRIALDEA, S.A. (1)	
ORDUÑAKO INDUSTRIALDEA, S.A. (1)	
ORQUESTA DE EUSKADI, S.A.	

Denominación social	Nombre Comercial
ORTZIBIA, S.L. (1)	
OSATEK, S.A.	OSATEK
PARQUE TECNOLÓGICO DE ALAVA, S.A. (1)	
PARQUE TECNOLÓGICO DE SAN SEBASTIAN, S.A. (1)	
PARQUE TECNOLÓGICO-TEKNOLOGI ELKARTEGIA, S.A. (1)	
QUINCENA MUSICAL DE SAN SEBASTIAN, S.A. (1)	
RADIO TELEVISIÓN VASCA	EITB
RADIO VITORIA, S.A.	
RADIODIFUSION VASCA, S.A.	
RED FERROVIARIA VASCA-EUSKAL TRENDIBE SAREA	
SEED GUIPUZCOA S.C.R. DE RÉGIMEN SIMPLIFICADO (1)	
SERVICIO VASCO DE SALUD	OSAKIDETZA
SESTAO BERRI 2010, S.A. (1)	
SOCIEDAD ANÓNIMA ALTA VELOCIDAD VITORIA-GASTEIZKO ABIADURA HANDIA, S.A. (3)	
SOCIEDAD DE APROVECHAMIENTO ENERGÉTICO BIOGARDELEGUI, S.A. (1)	
SOCIEDAD DE CAPITAL DESARROLLO DE EUSKADI, S.A. (1)	SOCADE
SOCIEDAD DE HIDROCARBUROS DE EUSKADI, S.A.	
SOCIEDAD INFORMÁTICA DEL GOBIERNO VASCO, S.A.	E.J.I.E.S.A.
SOCIEDAD PARA LA GESTIÓN DE CENTRALES HIDROELECTRICAS MUNICIPALES, S.A.	UZESA
SOCIEDAD PARA LA PROMOCIÓN DEL AEROPUERTO DE BILBAO,S.A. (1)	
SOCIEDAD PARA LA TRANSFORMACIÓN COMPETITIVA, S.A.	S.P.R.I.
SOCIEDAD PÚBLICA DE GESTIÓN AMBIENTAL I.H.O.B.E., S.A.	IHOBE
SOCIEDAD PÚBLICA DE GESTIÓN DE VIVIENDAS EN ALQUILER	VISESA
SPRILUR, S.A.	
TELEVISIÓN VASCA, S.A.	
TENEDORA MUSEO DE ARTE MODERNO Y CONTEMPORÁNEO DE BILBAO, S.L. (1)	
TOLOSALDEKO APATTAERREKA INDUSTRIA LURRA, S.A. (1)	
UDAL SAREAK S.A. (11)	
URDULIZKO INDUSTRIALDEA, S.A. (1)	
UROLA ERDIKO INDUSTRIALDEA, S.A. (1)	

Denominación social	Nombre Comercial
UROLA GARAIKO INDUSTRIALDEA, S.A. (1)	
VIA, PROMOCIÓN DEL AEROPUERTO DE VITORIA S.A. (1)	VIA
VITORIA INTEGRATED AIR SERVICES, S.A. (11)	VIAS
VIVIENDA Y SUELO DE EUSKADI, S.A.	VISESA
ZARAUZKO INDUSTRIALDEA, S.A. (1)	
ZAZPITURRI, S.A. (1)	
ZIURTAPEN ETA ZERBITZU EMPRESA, IZENPE, S.A. (1)	
ZUATZU PARQUE EMPRESARIAL, S.A. (1)	
ZUMAIACO KIROL PORTUA, S.A. (1)	
CIUDAD AUTÓNOMA DE CEUTA	
ACUICULTURA DE CEUTA, S.A.	
AGUAS DE CEUTA EMPRESA MUNICIPAL, S.A.	ACEMSA
APARCAMIENTOS MUNICIPALES Y GESTIÓN VIAL, S.A.	
EMPRESA MUNICIPAL DE LA VIVIENDA DE CEUTA, S.A	EMVICESA
HELICEUTA S.A.	
OBIMACE, S.L.U.	
OBRAS INFRAESTRUCTURAS Y MEDIO AMBIENTE, S.A.	OBIMASA
PARQUE MARITIMO DEL MEDITERRANEO, S.A.	
PUERTA DE AFRICA, S.A.	
RADIO TELEVISIÓN DE CEUTA, S.A.	
SERVICIOS TURÍSTICOS CEUTA, S.L.	
SOCIEDAD PARA EL FOMENTO Y PROMOCIÓN SOCIOECONÓMICA DE CEUTA, S.A.	PROCESA
TELECEUTA S.A.	
CIUDAD AUTÓNOMA DE MELILLA	
EMPRESA MUNICIPAL DE LA VIVIENDA Y EL SUELO DE MELILLA, S.A.	EMVISMESA
INFORMACIÓN MUNICIPAL, S.A.	INMUSA
PROYECTO MELILLA, S.A.	PROMESA
RESIDUOS DE MELILLA, S.A. (2)	REMESA
COMUNIDADES AUTÓNOMAS	
AGENCIA DE ACREDITACIÓN FGUPM UPC DE PROYECTOS DE INVESTIGACIÓN, DESARROLLO E INNOVACIÓN TECNOLÓGICA, S.L. (1)	

Denominación social	Nombre Comercial
AGRUPACIÓN DE INTERÉS ECONÓMICO SIGMA GESTIÓN UNIVERSITARIA, A.I.E. (1)	
OFICINA DE COOPERACIÓN UNIVERSITARIA CHILE, LTDA. (11)	
OFICINA DE COOPERACIÓN UNIVERSITARIA COLOMBIA, LTDA. (11)	
OFICINA DE COOPERACIÓN UNIVERSITARIA DE VENEZUELA, S.A. (11)	
OFICINA DE COOPERACIÓN UNIVERSITARIA REPÚBLICA DOMINICANA, S.A. (11)	
OFICINA DE COOPERACIÓN UNIVERSITARIA, S.A. (1)	

(1) Entidad participada por el Sector Público Autónomo y el Sector Público Provincial y/o Municipal

(2) Entidad participada por el Sector Público Autónomo y el Sector Público Estatal

(3) Entidad participada por el Sector Público Autónomo, el Sector Público Provincial y/o Municipal y el Sector Público Estatal

(11) Entidad participada por el Sector Público Autónomo e indirectamente por otro ámbito del Sector Público

2.2. EVOLUCIÓN DEL INVENTARIO

2.2.1. Evolución del inventario del Sector Público Empresarial estatal y autonómico

Entidad	Inventario 2010	Altas					Bajas				Inventario 2011
		1	2	3	4	Total	1	2	3	Total	
Comunidades Autónomas	860	3	7	1	9	20	32	1	22	55	825
Estado.....	239	10	1	4	1	16	6	15	3	24	231
Total	1.099	13	8	5	10	36	38	16	25	79	1.056

Altas

1. Constitución en el año
2. Incorporación al inventario del Sector Público
3. Adquisición de la mayoría del capital
4. Creación por disposición legal o reglamentaria/por fusión

Bajas

1. Liquidación, disolución o extinción
2. Pérdida de participación pública mayoritaria
3. Transformación, fusión o absorción
4. Otras causas

2.2.1. Evolución del inventario del Sector Público Empresarial Estatal y Autonómico

nº de empresas

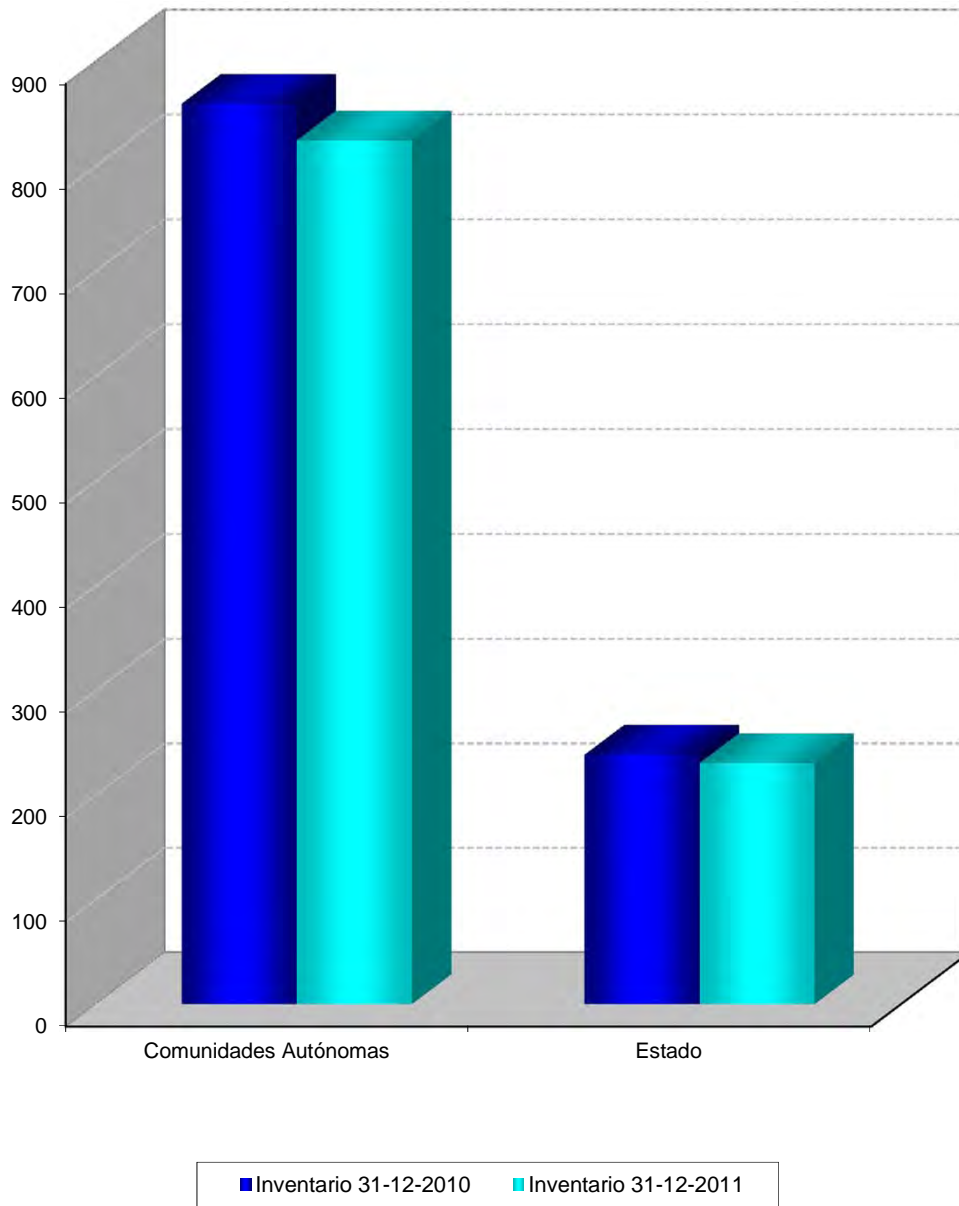

2.2.1. Variaciones en el inventario del Sector Público Empresarial Estatal

Altas

Constitución en el año

AENA AEROPUERTOS, S.A.

CONCESIONARIA DEL AEROPUERTO DE BARCELONA-EL PRAT, S.A.

CONCESIONARIA DEL AEROPUERTO DE MADRID-BARAJAS, S.A.

CONTREN RENFE MERCANCIAS, S.A.

FESINFRAESTRUCTURAS, FCR DE RÉGIMEN SIMPLIFICADO

INGENIERÍA Y ECONOMÍA TRANSPORTMEX, S.A. DE C.V.

IRION RENFE MERCANCIAS, S.A.

MULTI RENFE MERCANCIAS, S.A.

SOCIEDAD ESTATAL LOTERÍAS Y APUESTAS DEL ESTADO, S.A.

SOCIEDAD ESTATAL PARA LA VENTA DE ACCIONES DE LOTERIAS Y APUESTAS DEL ESTADO, S.A.

Incorporación al inventario del Sector Público

CASIOPEA ESM2M, S.L.

TECHNOACTIVITY, S.L.

TELEMÁTICA PORTEL, LTDA

Adquisición directa o indirecta de la mayoría del capital

AMBAR VENTURE CAPITAL, FONDO DE CAPITAL-RIESGO DE RÉGIMEN SIMPLIFICADO

LOGALTY SERVICIOS DE TERCERO DE CONFIANZA, S.L.

Creación por disposición legal o reglamentaria

INSTITUTO ESPAÑOL DE COMERCIO EXTERIOR

Bajas

Liquidación, disolución o extinción

ASTURIANA DE SERVICIOS PORTUARIOS,S.L.U.

Pérdida de participación estatal mayoritaria

SOCIEDAD ANÓNIMA DE GESTIÓN DE ESTIBADORES PORTUARIOS DEL PUERTO DE ALMERIA, S.A.

SOCIEDAD ANÓNIMA DE GESTIÓN DE ESTIBADORES PORTUARIOS DEL PUERTO DE FERROL, S.A.

SOCIEDAD ANONIMA DE GESTIÓN DE ESTIBADORES PORTUARIOS DEL PUERTO DE LA LUZ Y LAS PALMAS, S.A.

SOCIEDAD ANONIMA DE GESTIÓN DE ESTIBADORES PORTUARIOS DEL PUERTO DE MELILLA, S.A.

SOCIEDAD ANÓNIMA DE GESTIÓN DE ESTIBADORES PORTUARIOS DEL PUERTO DE MOTRIL, S.A.

SOCIEDAD DE ESTIBA DEL PUERTO DE A CORUÑA, SAGEP

SOCIEDAD ESTATAL DE ESTIBA Y DESESTIBA DEL PUERTO DE ALCUDIA, S.A.

SOCIEDAD ESTATAL DE ESTIBA Y DESESTIBA DEL PUERTO DE GANDIA, S.A.

SOCIEDAD ESTATAL DE ESTIBA Y DESESTIBA DEL PUERTO DE GIJÓN, S.A.

SOCIEDAD ESTATAL DE ESTIBA Y DESESTIBA DEL PUERTO DE IBIZA, S.A.

SOCIEDAD ESTATAL DE ESTIBA Y DESESTIBA DEL PUERTO DE MAHON, S.A.

SOCIEDAD ESTATAL DE ESTIBA Y DESESTIBA DEL PUERTO DE MARIN, S.A.

SOCIEDAD ESTATAL DE ESTIBA Y DESESTIBA DEL PUERTO DE PALMA DE MALLORCA, S.A.

SOCIEDAD ESTATAL DE ESTIBA Y DESESTIBA DEL PUERTO DE PASAJES, S.A.

SOCIEDAD ESTATAL DE ESTIBA Y DESESTIBA DEL PUERTO DE VIGO S.A.

Transformación

LOTERIAS Y APUESTAS DEL ESTADO

Plan de Racionalización del SP Empresarial Estatal: A.C.M. 30/04/2010: Fusión

INFOINVEST, S.A.

PRERREDUCIDOS INTEGRADOS DEL SUROESTE DE ESPAÑA, S.A.

Plan de Racionalización del SP Empresarial Estatal: A.C.M. 30/04/2010: Extinción

APROTEC, S.A.

REICASTRO, S.A., EN LIQUIDACIÓN

SEPES URBANA EN LIQUIDACIÓN, S.A.

SOCIEDAD PARA EL DESARROLLO INDUSTRIAL DE ANDALUCIA, S.A.

TECNOLOGIA, ARQUITECTURA Y SISTEMAS, S.A.

2.2.2. Evolución del inventario del Sector Público Empresarial Estatal

Ministerio	Inventario a 31/12/2010	Altas					Bajas						Inventario a 31/12/2011
		1	2	3	4	Total	5	6	7	8	9	Total	
Economía y Hacienda	139	3	-	4	-	7	-	-	1	2	4	7	139
Fomento	86	7	-	-	1	8	1	15	-	-	1	17	77
Ciencia e Innovación	3	-	-	-	-	-	-	-	-	-	-	-	3
Industria, Turismo y Comercio	7	-	1	-	-	1	-	-	-	-	-	-	8
Defensa	2	-	-	-	-	-	-	-	-	-	-	-	2
Cultura	1	-	-	-	-	-	-	-	-	-	-	-	1
Medio Ambiente y Medio Rural y Marino	1	-	-	-	-	-	-	-	-	-	-	-	1
Total	239	10	1	4	1	16	1	15	1	2	5	24	231

Altas:

1. Constitución en el año
2. Creación por disposición legal o reglamentaria
3. Adquisición directa e indirecta de la mayoría del capital
4. Detectada en el año

Bajas:

5. Liquidación, disolución o extinción
6. Pérdida de participación estatal mayoritaria
7. Transformación
8. Plan de Racionalización del SP Empresarial Estatal: A.C.M. 30/04/2010: Fusión
9. Plan de Racionalización del SP Empresarial Estatal: A.C.M. 30/04/2010: Extinción

2.2.2. Evolución del inventario del S.P.E. Estatal

nº de empresas

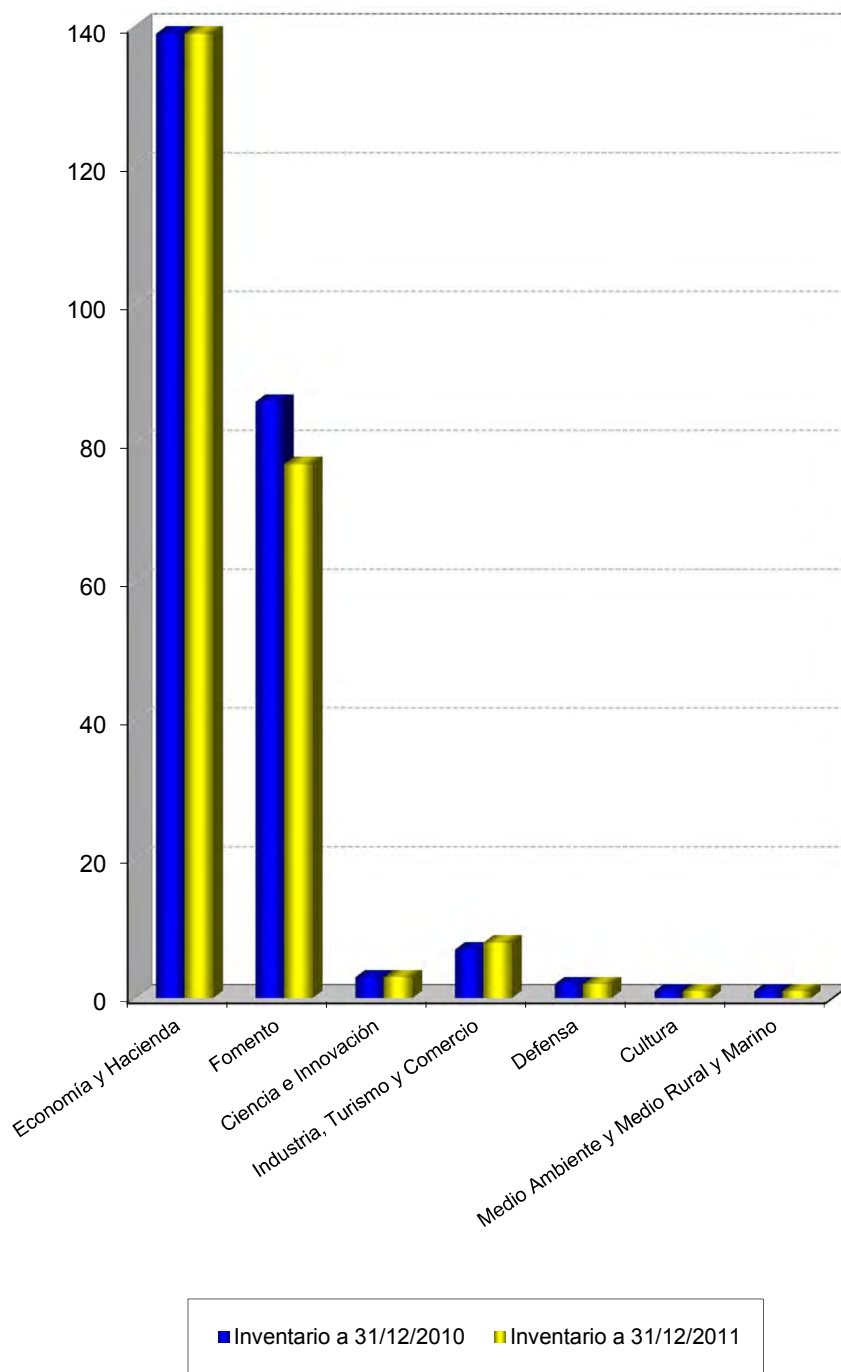

2.2.2. Variaciones en el inventario del Sector Público Empresarial Autónomo

Altas

JUNTA DE ANDALUCÍA

01INNOVA24H, S.L.

AGENCIA ANDALUZA DEL CONOCIMIENTO

AGENCIA DE MEDIO AMBIENTE Y AGUA DE ANDALUCÍA

AGENCIA DE SERVICIOS SOCIALES Y DEPENDENCIA DE ANDALUCÍA

AGENCIA DEL SERVICIO ANDALUZ DE EMPLEO

FORMACIÓN Y GESTIÓN DE GRANADA, S.L.

INVERSIÓN GESTIÓN Y DESARROLLO DE CAPITAL RIESGO DE ANDALUCÍA, S.G.E.C.R., S.A.

INVERSIÓN Y GESTIÓN DE CAPITAL SEMILLA DE ANDALUCÍA S.C.R. DE RÉGIMEN COMUN, S.A. (1)

SOCIEDAD ANDALUZA DE VALORIZACIÓN DE LA BIOMASA, S.A. (2)

COMUNIDAD AUTÓNOMA DE BALEARES

FUNDACIÓN HOSPITAL MANACOR

FUNDACIÓN HOSPITAL SON LLÀTZER

FUNDACIÓN PÚBLICA SANITARIA DE CARÁCTER ASISTENCIAL HOSPITAL COMARCAL DE INCA

DIPUTACIÓN REGIONAL DE CANTABRIA

112 CANTABRIA

GENERALITAT DE CATALUÑA

CIRCUIT DE MOTOCROS DE CATALUNYA, S.L. (11)

XUNTA DE GALICIA

AGUAS DE GALICIA

CIDADE TECNOLÓXICA DE VIGO, S.A. (2)

COMUNIDAD FORAL DE NAVARRA

CENTRO EUROPEO DE EMPRESAS E INNOVACIÓN DE NAVARRA, S.L.

SOCIEDAD DE DESARROLLO DE NAVARRA, S.L.

GENERALITAT VALENCIANA

L'ÀGORA UNIVERSITÀRIA, S.L.

COMUNIDAD AUTÓNOMA DE EUSKADI

ALOKABIDE, S.A.

Bajas

JUNTA DE ANDALUCÍA

CENTRO DE INNOVACIÓN Y TRANSFERENCIA DE TECNOLOGÍA DE ANDALUCÍA, S.A.U.

EMPRESA DE GESTIÓN MEDIOAMBIENTAL, S.A.

EMPRESA PÚBLICA PARA EL DESARROLLO AGRARIO Y PESQUERO DE ANDALUCÍA, S.A.

SOCIEDAD PARA EL IMPULSO DEL TALENTO, TALENTIA, S.L.U.

COMUNIDAD AUTÓNOMA DE BALEARES

DESENVOLUPAMENT DIGITAL BALEAR, S.L

FERIAS Y CONGRESOS DE BALEARES S.A.

INSTITUTO DE ESTRATEGIA TURÍSTICA DE LAS ILLES BALEARS

JUNTA DE COMUNIDADES DE CASTILLA-LA MANCHA

AGENCIA DE CAPTACIÓN DE INVERSIONES DE CASTILLA-LA MANCHA

EMPRESA AUXILIAR DE SERVICIOS, INFRAESTRUCTURAS Y ASISTENCIA, S.A.

INSTITUTO DE PROMOCIÓN TURÍSTICA DE CASTILLA-LA MANCHA, S.A.

SERVICIOS HOSPITALARIOS GENERALES, S.L.

SERVICIOS, INSPECCIÓN Y CERTIFICACIÓN AGROALIMENTARIA DE CASTILLA-LA MANCHA, S.A.

JUNTA DE CASTILLA Y LEÓN

AGENCIA DE INVERSIONES Y SERVICIOS DE CASTILLA Y LEÓN

GENERALITAT DE CATALUÑA

ACTIVA MULTIMEDIA DIGITAL, S.L. (antes TVC NETMEDIA AUDIOVISUAL, S.L)

ADMINISTRACIO PROMOCIO I GESTIO, S.A.

CCRTV INTERACTIVA, S.A.

INSTITUT D'INVESTIGACIO APLICADA DE L'AUTOMOBIL

LABORATORI GENERAL D'ASSAIGS I INVESTIGACIONS

REMODELACIONS URBANES, S.A.

JUNTA DE EXTREMADURA

AGENCIA EXTREMEÑA DE LA VIVIENDA, EL URBANISMO Y EL TERRITORIO

SOCIEDAD PÚBLICA DE RADIODIFUSIÓN EXTREMEÑA, S.A.U.

XUNTA DE GALICIA

AUTOESTRADA ALTO DE SANTO DOMINGO-OURENSE, S.A.

COMUNIDAD DE MADRID

CONSEJO DE LA JUVENTUD

CONSEJO DE LA MUJER DE LA COMUNIDAD DE MADRID

HIDROSER SERVICIOS INTEGRALES DEL AGUA, S.A.U

INSTITUTO DE NUTRICIÓN Y TRASTORNOS ALIMENTARIOS DE LA COMUNIDAD DE MADRID

INSTITUTO MADRILEÑO DE DESARROLLO

REGIÓN DE MURCIA

CENTRO DE CUALIFICACIÓN TURÍSTICA, S.A.

CONSEJO DE LA JUVENTUD DE LA REGIÓN DE MURCIA

COMUNIDAD FORAL DE NAVARRA

AGENCIA NAVARRA DE INNOVACIÓN Y TECNOLOGÍA, S.A.

AGENCIA NAVARRA DEL TRANSPORTE Y LA LOGÍSTICA S.A.

CENTRO EUROPEO DE EMPRESAS E INNOVACIÓN DE NAVARRA, S.A.

ECHAURI FORESTAL, S.L.

FONDO JÓVENES EMPRESARIOS NAVARROS, S.A.U.

FONDO NANOTECH FUND, F.C.R. (2)

GESTIÓN DE DEUDAS, S.A.

INSTITUTO DE CALIDAD AGROALIMENTARIA DE NAVARRA, S.A.

INSTITUTO TÉCNICO Y DE GESTIÓN AGRÍCOLA, S.A.

INSTITUTO TÉCNICO Y DE GESTIÓN GANADERO, S.A.

NAVARRA DE FINANCIACIÓN Y CONTROL, S.A.

NAVARRA DE GESTIÓN PARA LA ADMINISTRACIÓN, S.A.

NAVARRA DE MEDIOAMBIENTE INDUSTRIAL, S.A.

NAVARRA DE SUELO INDUSTRIAL, S.A.

NAVARRA DE SUELO RESIDENCIAL, S.A.

NAVARRA DE VERIFICACIONES LEGALES, S.A.

OBRAS PÚBLICAS Y TELECOMUNICACIONES DE NAVARRA, S.A.

PLANETARIO DE PAMPLONA, S.A.

PRODUCCIÓN INFORMÁTICA DE NAVARRA, S.L.

RIEGOS DE NAVARRA, S.A.

SOCIEDAD DE DESARROLLO DE NAVARRA, S.A.

SOCIEDAD DE PROMOCIÓN DE INVERSIONES E INFRAESTRUCTURAS DE NAVARRA, S.A.

TERRITORIO RONCALIA, S.L.

GENERALITAT VALENCIANA

CENTRO DE OCIO MUNDO ILUSIÓN, S.L.U

COMUNIDAD AUTÓNOMA DE EUSKADI

ELORRIKO INDUSTRIALDEA, S.A. (1)

(1) Entidad participada por el Sector Público Autonómico y el Sector Público Provincial y/o Municipal

(2) Entidad participada por el Sector Público Autonómico y el Sector Público Estatal

(11) Entidad participada por el Sector Público Autonómico e indirectamente por otro ámbito del Sector Público

2.2.3. Evolución del inventario del Sector Público Empresarial Autonómico

Comunidad Autónoma	Inventario 31/12/2010	Altas 2011	Bajas 2011	Inventario 31/12/2011
Junta de Andalucía.....	83	9	4	88
Diputación General de Aragón.....	52	-	-	52
Principado de Asturias.....	46	-	-	46
Comunidad Autónoma de Baleares.....	33	3	3	33
Comunidad de Canarias.....	35	-	-	35
Diputación Regional de Cantabria.....	42	1	-	43
Junta de Comunidades de Castilla-La Mancha.....	24	-	5	19
Junta de Castilla y León.....	22	-	1	21
Generalitat de Cataluña.....	121	1	6	116
Junta de Extremadura.....	24	-	2	22
Xunta de Galicia.....	45	2	1	46
Comunidad de Madrid.....	71	-	5	66
Región de Murcia.....	32	-	2	30
Comunidad Foral de Navarra.....	43	2	23	22
Comunidad de La Rioja.....	10	-	-	10
Generalitat Valenciana.....	54	1	2	53
Comunidad Autónoma de Euskadi.....	99	1	1	99
Ciudad Autónoma de Ceuta.....	13	-	-	13
Ciudad Autónoma de Melilla.....	4	-	-	4
Varias Comunidades Autónomas.....	7	-	-	7
Total	860	20	55	825

2.2.3. Evolución del inventario del S.P.E Autonómico

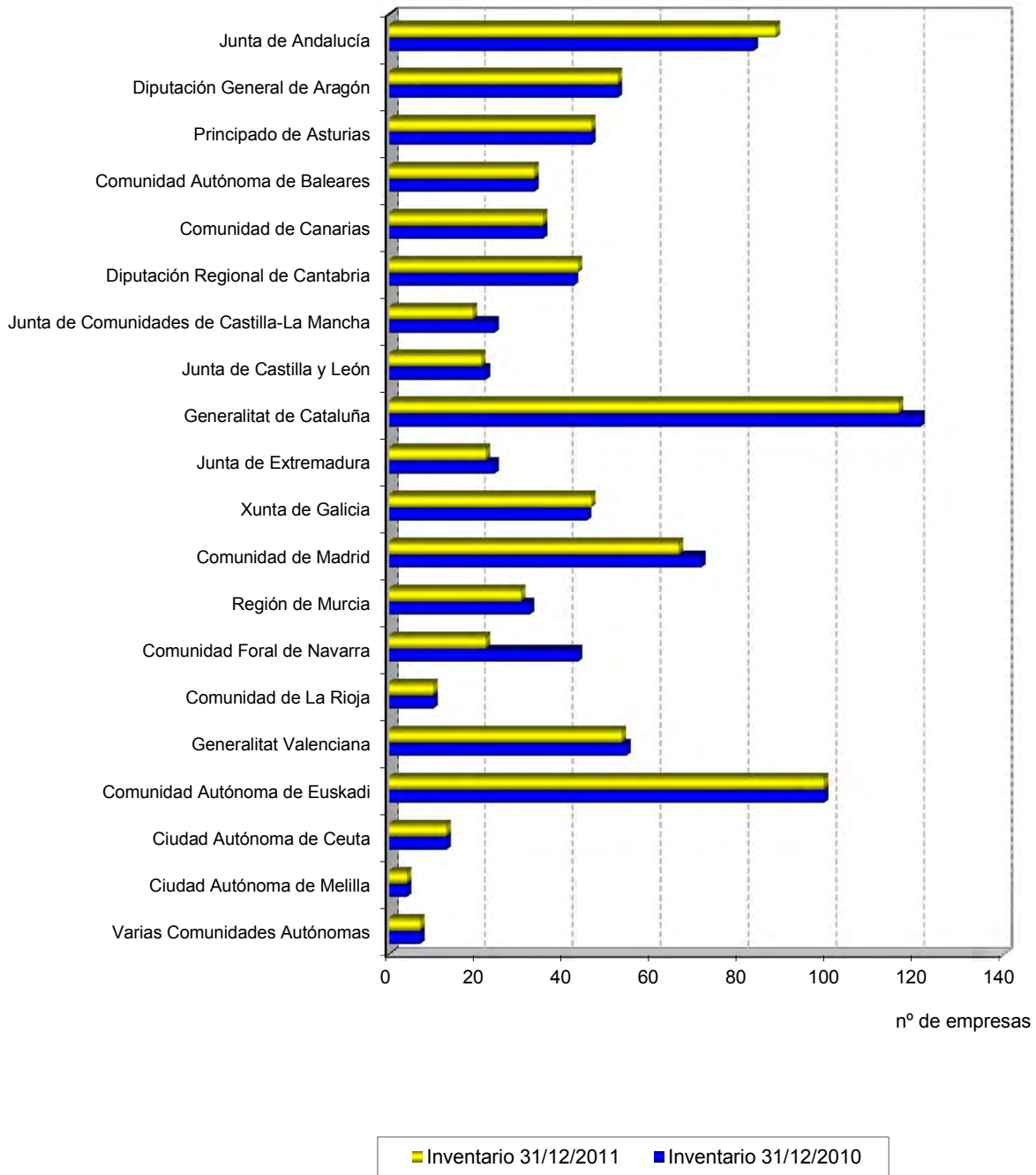

2.2.4. Evolución del inventario del S.P.E. Estatal y Autonómico (serie 2002-2011)

ÁMBITO	Número de entidades									
	AÑOS	2002	2003	2004	2005	2006	2007	2008	2009	2010
Junta de Andalucía	63	66	66	66	77	77	84	87	83	88
Diputación General de Aragón	30	31	33	44	45	49	52	50	52	52
Principado de Asturias	22	28	30	42	44	44	45	46	46	46
Comunidad Autónoma de Baleares	16	16	23	29	34	34	34	35	33	33
Comunidad Autónoma de Canarias	29	31	31	33	33	33	33	33	35	35
Diputación Regional de Cantabria	15	20	23	29	38	39	41	43	42	43
Junta de Comunidades de Castilla-La Mancha	4	9	9	15	20	23	24	24	24	19
Junta de Castilla-León	11	12	12	16	19	19	19	21	22	21
Generalitat de Cataluña	76	90	95	104	110	110	111	113	121	116
Junta de Extremadura	15	15	16	23	24	26	30	31	24	22
Xunta de Galicia	30	33	34	37	39	42	44	45	45	46
Comunidad de Madrid	39	40	41	51	58	65	73	74	71	66
Región de Murcia	13	14	14	21	27	28	29	29	32	30
Comunidad Foral de Navarra	30	30	31	36	40	40	43	44	43	22
Comunidad de La Rioja	9	10	10	10	11	11	11	11	10	10
Generalitat Valenciana	41	45	49	56	56	54	56	59	54	53
Comunidad Autónoma de Euskadi	85	84	85	89	91	95	96	98	99	99
Ciudad Autónoma de Ceuta	9	9	9	12	12	11	13	13	13	13
Ciudad Autónoma de Melilla	5	5	5	5	4	4	4	4	4	4
Varias Comunidades Autónomas.....	-	-	-	-	2	2	3	8	7	7
TOTAL ÁMBITO AUTONÓMICO	542	588	616	718	784	806	845	868	860	825
ÁMBITO ESTATAL	284	263	264	270	282	284	268	262	239	231

2.2.4. Evolución del inventario del SPE Autonomico por Comunidades Autónomas (serie 2002-2011)

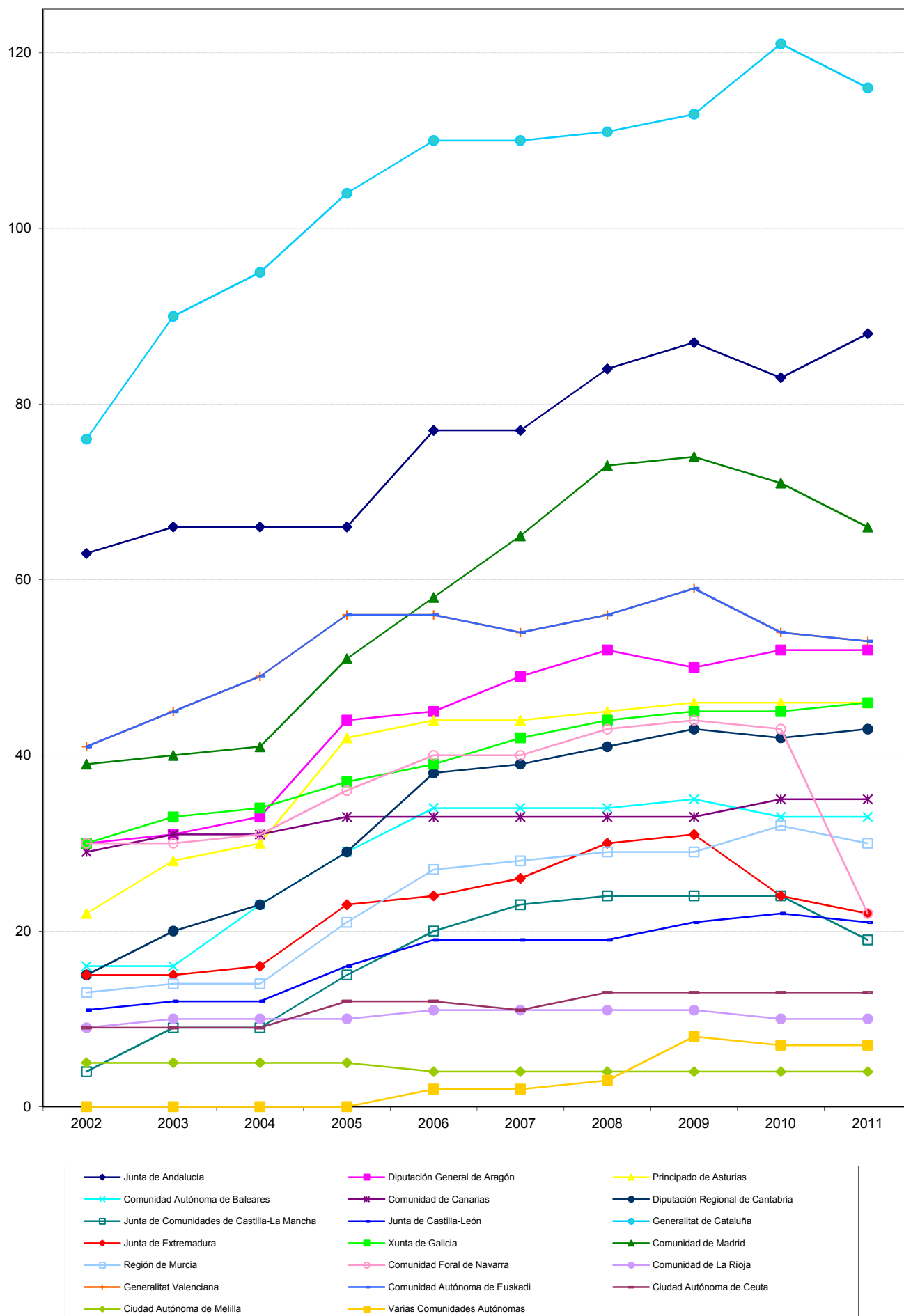

2.2.5. Evolución del S.P.E. Estatal y Autonómico (serie 2002-2011)

nº de empresas

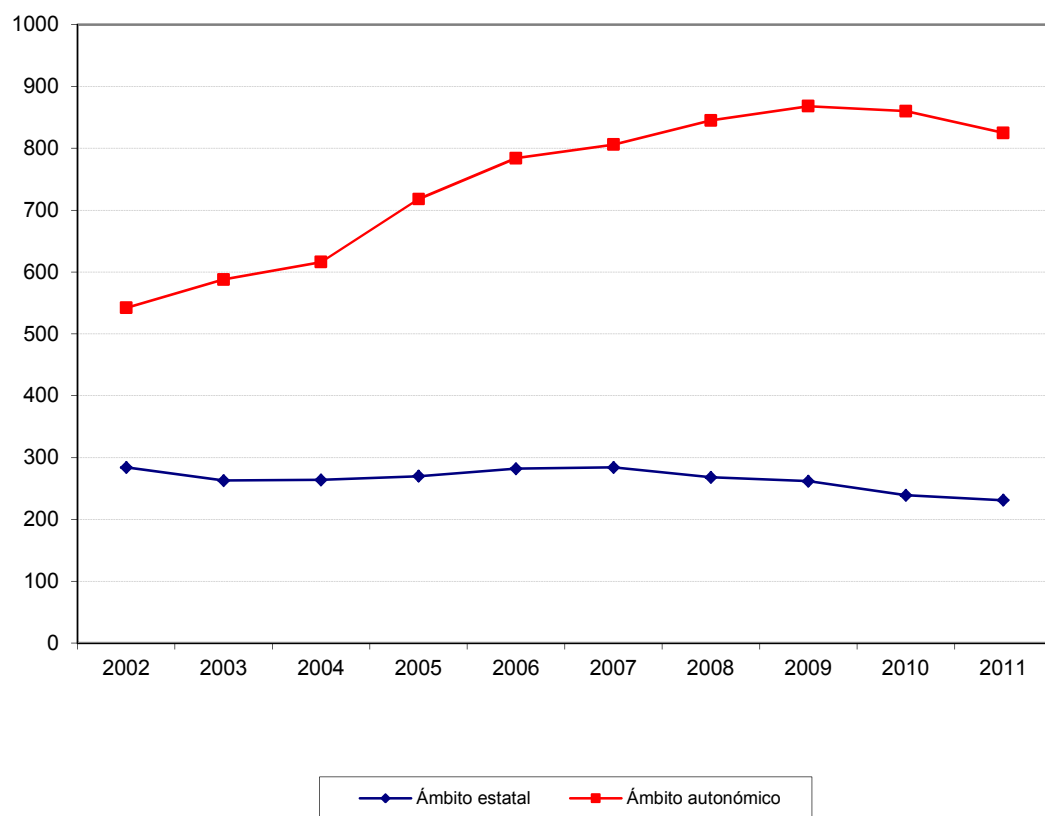

2.3. GRADO DE PARTICIPACIÓN PÚBLICA

2.3.1. Grado de participación nominal pública Estatal y Autonómico

Participación	Sector Público Empresarial Estatal		Sector Público Empresarial Autonómico		TOTAL Estatal y Autonómico	
	Número de entidades	Porcentaje	Número de entidades	Porcentaje	Número de entidades	Porcentaje
100%	175	75,76	657	79,64	832	78,79
<100% y ≥90%	21	9,09	46	5,58	67	6,34
<90% y ≥70%	7	3,03	56	6,79	63	5,97
<70% y ≥60%	6	2,60	32	3,88	38	3,60
<60% y >50%	21	9,09	32	3,88	53	5,02
≤50%.....	1	0,43	2	0,24	3	0,28
Total	231	100,00	825	100,00	1.056	100,00

2.3.1. Grado de participación nominal pública Estatal y Autonómico

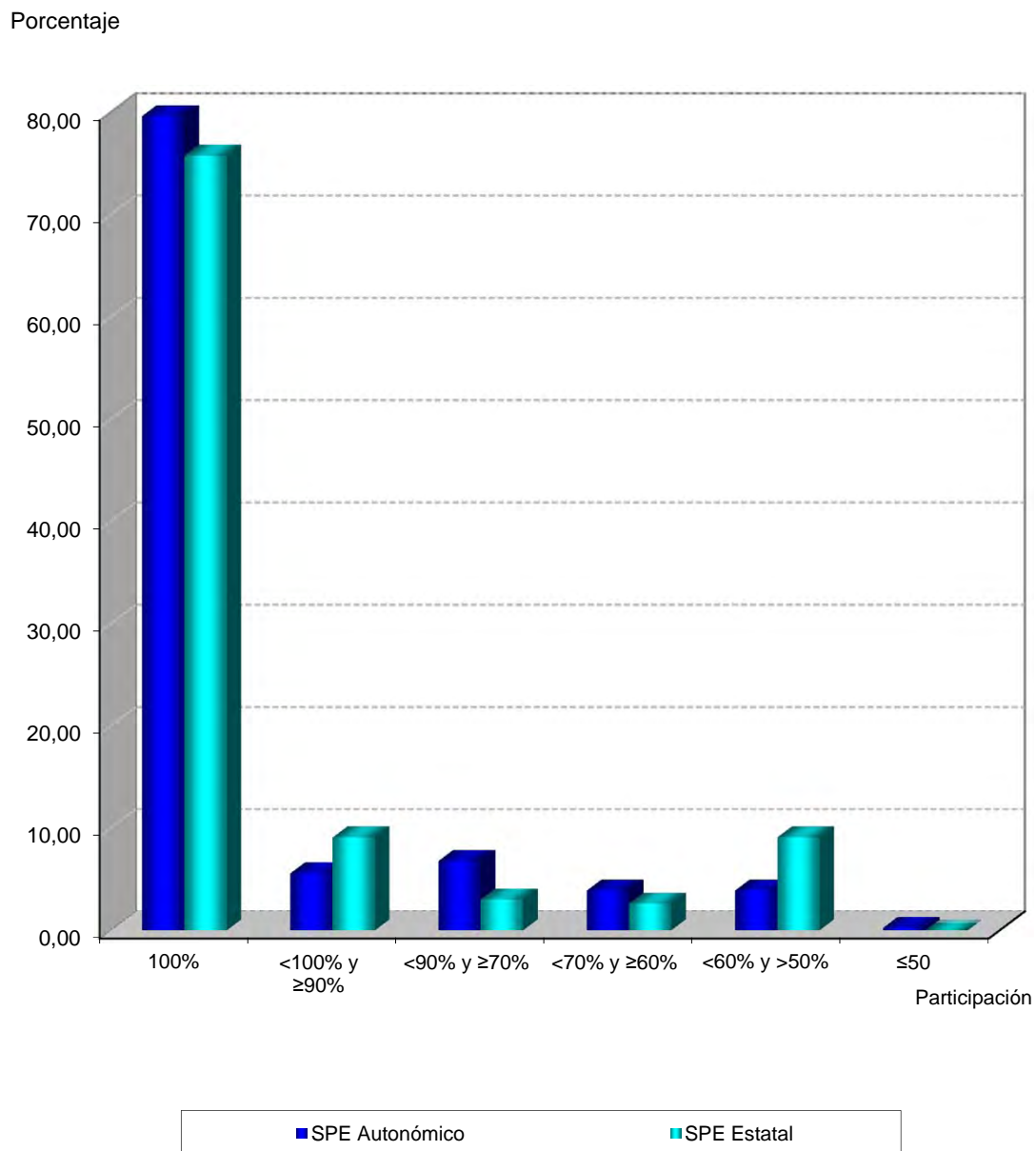

2.3.1. Distribución del S.P.E. Estatal según el grado de participación nominal

Denominación social	Porcentaje nominal estatal
Participación nominal = 100%	
ABRA INDUSTRIAL, S.A.	100,00
ADMINISTRADOR DE INFRAESTRUCTURAS FERROVIARIAS	100,00
AENA AEROPUERTOS, S.A.	100,00
AENA DESARROLLO INTERNACIONAL, S.A.	100,00
AEROPUERTOS ESPAÑOLES Y NAVEGACION AÉREA	100,00
AGENCIA EFE, S.A.	100,00
AGRUMINSA, S.A.	100,00
AGUAS DE LA CUENCA DEL EBRO, S.A.	100,00
AGUAS DE LAS CUENCAS DEL NORTE, S.A.	100,00
AGUAS DE LAS CUENCAS MEDITERRÁNEAS, S.A.	100,00
AHV-ENSIDESA CAPITAL, S.A.	100,00
ALIMENTOS Y ACEITES, S.A.	100,00
APARCAMIENTO ZONA FRANCA S.L.	100,00
APARCAMIENTOS SUBTERRÁNEOS DE VIGO, S.L.	100,00
AUTORIDAD PORTUARIA DE ALICANTE	100,00
AUTORIDAD PORTUARIA DE ALMERÍA	100,00
AUTORIDAD PORTUARIA DE AVILÉS	100,00
AUTORIDAD PORTUARIA DE BAHIA DE CÁDIZ	100,00
AUTORIDAD PORTUARIA DE BALEARES	100,00
AUTORIDAD PORTUARIA DE BARCELONA	100,00
AUTORIDAD PORTUARIA DE BILBAO	100,00
AUTORIDAD PORTUARIA DE CARTAGENA	100,00
AUTORIDAD PORTUARIA DE CASTELLÓN	100,00
AUTORIDAD PORTUARIA DE CEUTA	100,00
AUTORIDAD PORTUARIA DE FERROL-SAN CIBRAO	100,00
AUTORIDAD PORTUARIA DE GIJÓN	100,00
AUTORIDAD PORTUARIA DE HUELVA	100,00
AUTORIDAD PORTUARIA DE LA BAHÍA DE ALGECIRAS	100,00

Denominación social	Porcentaje nominal estatal
AUTORIDAD PORTUARIA DE LA CORUÑA	100,00
AUTORIDAD PORTUARIA DE LAS PALMAS	100,00
AUTORIDAD PORTUARIA DE MÁLAGA	100,00
AUTORIDAD PORTUARIA DE MARÍN Y RÍA DE PONTEVEDRA	100,00
AUTORIDAD PORTUARIA DE MELILLA	100,00
AUTORIDAD PORTUARIA DE MOTRIL	100,00
AUTORIDAD PORTUARIA DE PASAJES	100,00
AUTORIDAD PORTUARIA DE SANTA CRUZ DE TENERIFE	100,00
AUTORIDAD PORTUARIA DE SANTANDER	100,00
AUTORIDAD PORTUARIA DE SEVILLA	100,00
AUTORIDAD PORTUARIA DE TARRAGONA	100,00
AUTORIDAD PORTUARIA DE VALENCIA	100,00
AUTORIDAD PORTUARIA DE VIGO	100,00
AUTORIDAD PORTUARIA DE VILLAGARCIA DE ROSA	100,00
AXIS PARTICIPACIONES EMPRESARIALES, SGECE, S.A.	100,00
CENTRO PARA EL DESARROLLO TECNOLÓGICO INDUSTRIAL	100,00
CENTROS LOGÍSTICOS AEROPORTUARIOS, S.A.	100,00
CESCE BRASIL SERVICIOS E GESTAO DE RISCOS, LTDA	100,00
CESCE CHILE ASEGURADORA, S.A.	100,00
CESCEBRASIL SEGUROS DE GARANTÍAS E CRÉDITO, S.A.	100,00
CESCEBRASIL, SEGUROS DE CRÉDITO, S.A.	100,00
CHRONOEXPRES, S.A.	100,00
CIREX, S.A.	100,00
COFIVACASA, S.A.	100,00
COLONIZACIÓN Y TRANSFORMACIÓN AGRARIA, S.A.	100,00
COMERCIAL DEL FERROCARRIL, S.A.	100,00
COMPAÑÍA DE APLICACIONES TECNOLÓGICAS DE GALICIA, S.L.	100,00
COMPAÑÍA DE LOS FERROCARRILES DE MADRID A ZARAGOZA Y ALICANTE, S.A. (EN LIQUIDACIÓN)	100,00
COMPAÑÍA DEL FERROCARRIL CENTRAL DE ARAGÓN, S.A. EN LIQUIDACIÓN	100,00
CONCESIONARIA DEL AEROPUERTO DE BARCELONA-EL PRAT, S.A.	100,00

Denominación social	Porcentaje nominal estatal
CONCESIONARIA DEL AEROPUERTO DE MADRID-BARAJAS, S.A.	100,00
CONSORCIO DE COMPENSACIÓN DE SEGUROS	100,00
CONSORCIO DE LA ZONA FRANCA DE CÁDIZ	100,00
CONSORCIO DE LA ZONA FRANCA DE GRAN CANARIA	100,00
CONSORCIO DE LA ZONA FRANCA DE SANTA CRUZ DE TENERIFE	100,00
CONSORCIO DE LA ZONA FRANCA DE VIGO	100,00
CONTREN RENFE MERCANCÍAS, S.A.	100,00
CORPORACIÓN DE RADIO Y TELEVISIÓN ESPAÑOLA, S.A.	100,00
CORREOS TELECOM, S.A.	100,00
CTI TECNOLOGÍA Y GESTIÓN, S.A.	100,00
DBK,S.A.	100,00
DESARROLLOS EMPRESARIALES DE LA ZONA FRANCA DE CÁDIZ, S.A.	100,00
EFE NEWS SERVICES, INC.	100,00
EMPRESA DE TRANSFORMACIÓN AGRARIA, S.A.	100,00
EMPRESA NACIONAL DE INNOVACIÓN, S.A.	100,00
EMPRESA NACIONAL DE RESIDUOS RADIATIVOS, S.A.	100,00
EMPRESA PARA LA GESTIÓN DE RESIDUOS INDUSTRIALES, S.A.	100,00
ENAJENACION DE MATERIALES FERROVIARIOS, S.A.	100,00
ENTE PÚBLICO DE RADIOTELEVISIÓN ESPAÑOLA EN LIQUIDACIÓN	100,00
ENTIDAD PÚBLICA EMPRESARIAL RED.ES	100,00
ENTIDAD PÚBLICA EMPRESARIAL RENFE-OPERADORA	100,00
ENUSA INDUSTRIAS AVANZADAS, S.A.	100,00
ENUSEGUR, S.A.	100,00
EQUIPOS NUCLEARES, S.A.	100,00
EQUIPOS TERMOMETÁLICOS, S.A.	100,00
EXPASA AGRICULTURA Y GANADERÍA, S.A.	100,00
EXPRESS TRUCK, S.A.	100,00
FÁBRICA NACIONAL DE MONEDA Y TIMBRE-REAL CASA DE LA MONEDA	100,00
FERROCARRILES DE VÍA ESTRECHA	100,00
FESINFRAESTRUCTURAS, FCR DE RÉGIMEN SIMPLIFICADO	100,00

Denominación social	Porcentaje nominal estatal
FESPYME, FONDO DE CAPITAL RIESGO DE RÉGIMEN SIMPLIFICADO	100,00
FIDALIA, S.A.	100,00
FONDO ENISA, FESPYME, SEPIDES PARA LA EXPANSIÓN DE LA PYME, FCR, DE REGIMEN SIMPLIFICADO	100,00
FONDO EURO-ICO, FONDO DE CAPITAL RIESGO (EN LIQUIDACIÓN)	100,00
GERENCIA DEL SECTOR DE LA CONSTRUCCIÓN NAVAL	100,00
GERENCIA URBANÍSTICA PORT-2000	100,00
GRUPO CESCE SERVICIOS TECNOLÓGICOS AIE	100,00
HIPÓDROMO DE LA ZARZUELA, S.A.	100,00
HULLERAS DEL NORTE S.A.	100,00
INFORMA D&B (SERVIÇOS DE GESTÃO DE EMPRESAS), SOCIEDADE UNIPessoal, LDA	100,00
INFRAESTRUCTURAS Y EQUIPAMIENTOS HISPALENSES, S.A.	100,00
INFRAESTRUCTURAS Y EQUIPAMIENTOS PENITENCIARIOS, S.A.	100,00
INGENIERÍA DE SISTEMAS PARA LA DEFENSA DE ESPAÑA, S.A.	100,00
INGENIERÍA Y ECONOMÍA DEL TRANSPORTE, S.A.	100,00
INGENIERÍA Y ECONOMÍA TRANSPORTMEX, S.A. DE C.V.	100,00
INGENIERIA Y SERVICIOS AEROESPACIALES, S.A.	100,00
INMOBILIARIA DE LA ZONA FRANCA DE CÁDIZ S.A.U.	100,00
INMOBILIARIA DE PROMOCIONES Y ARRIENDOS, S.A.	100,00
INSTITUTO DE CRÉDITO OFICIAL	100,00
INSTITUTO ESPAÑOL DE COMERCIO EXTERIOR	100,00
INSTITUTO NACIONAL DE TECNOLOGÍAS DE LA COMUNICACIÓN, S.A.	100,00
INSTITUTO PARA LA DIVERSIFICACIÓN Y AHORRO DE LA ENERGÍA	100,00
IRION RENFE MERCANCIAS, S.A.	100,00
IZAR CONSTRUCCIONES NAVALES, S.A. EN LIQUIDACIÓN	100,00
LA ALMORAIMA, S.A.	100,00
LOGIRAIL, S.A.	100,00
LOGÍSTICA Y TRANSPORTE FERROVIARIO, S.A.	100,00
MERCADOS CENTRALES DE ABASTECIMIENTO, S.A.	100,00
MINAS DE ALMADEN Y ARRAYANES, S.A.	100,00
MULTI RENFE MERCANCIAS, S.A.	100,00

Denominación social	Porcentaje nominal estatal
MUSEO NACIONAL DEL PRADO DIFUSIÓN, S.A.	100,00
NAVANTIA, S.A.	100,00
NEXEA GESTIÓN DOCUMENTAL, S.A.	100,00
OLYMPIC MOLL, S.A.	100,00
PARADORES DE TURISMO DE ESPAÑA, S.A.	100,00
PARQUE COMERCIAL LAS SALINAS, S.A.	100,00
PARQUE EMPRESARIAL PRINCIPADO DE ASTURIAS, S.L.	100,00
PROGRAMAS Y EXPLOTACIONES DE RADIODIFUSIÓN, S.A.	100,00
PUERTOS DEL ESTADO	100,00
QUALITY FOOD INDUSTRIA ALIMENTARIA, S.A.U.	100,00
QUALITY SERVICE GESTIÓN DE SERVICIOS INTEGRALES, S.A.U.	100,00
RADIO NACIONAL DE ESPAÑA, S.A. EN LIQUIDACIÓN	100,00
RED IBEROAMERICANA DE LOGÍSTICA Y COMERCIO, S.A.	100,00
REMOLCADORES DEL NOROESTE, S.A.	100,00
REMOLQUES MARÍTIMOS, S.A.	100,00
RUMASA, S.A.	100,00
S. E. P. E.S. ENTIDAD PÚBLICA EMPRESARIAL DE SUELO	100,00
SADIM INVERSIONES, S.A.	100,00
SAINSEL SISTEMAS NAVALES, S.A.U.	100,00
SDAD. ESTATAL PARA LA EJECUCIÓN DE PROGRAMAS Y ACTUACIONES CONMEMORATIVAS DEL V CENTENARIO DEL DESCUBRIMIENTO DE AMÉRICA SA (EN LIQUIDACIÓN)	100,00
SEPI DESARROLLO EMPRESARIAL, S.A.	100,00
SEPIDES GESTIÓN S.G.E.C.R., S.A.	100,00
SERVICIOS DOCUMENTALES DE ANDALUCÍA, S.L.	100,00
SERVICIOS Y ESTUDIOS PARA LA NAVEGACIÓN AÉREA Y LA SEGURIDAD AERONÁUTICA, S.A.	100,00
SISTEMAS TÉCNICOS DE LOTERÍAS DEL ESTADO, S.A.	100,00
SOCIEDAD ANÓNIMA ESTATAL DE CAUCIÓN AGRARIA	100,00
SOCIEDAD ASTURIANA DE DIVERSIFICACIÓN MINERA, S.A.	100,00
SOCIEDAD DE GESTIÓN DEL PROYECTO ALETAS, S.A.	100,00
SOCIEDAD DE SALVAMENTO Y SEGURIDAD MARÍTIMA	100,00
SOCIEDAD ESPAÑOLA DE ESTUDIOS PARA LA COMUNICACIÓN FIJA A TRAVES DEL ESTRECHO DE GIBRALTAR, S.A.	100,00

Denominación social	Porcentaje nominal estatal
SOCIEDAD ESTATAL AGUAS DE LAS CUENCAS DEL SUR, S.A.	100,00
SOCIEDAD ESTATAL CORREOS Y TELÉGRAFOS, S.A.	100,00
SOCIEDAD ESTATAL DE ACCIÓN CULTURAL, S.A.	100,00
SOCIEDAD ESTATAL DE ESTIBA Y DESESTIBA DEL PUERTO LA ESTACA DE EL HIERRO, S.A.	100,00
SOCIEDAD ESTATAL DE GESTIÓN INMOBILIARIA DE PATRIMONIO, S.A.	100,00
SOCIEDAD ESTATAL DE INFRAESTRUCTURAS AGRARIAS, S.A.	100,00
SOCIEDAD ESTATAL DE INFRAESTRUCTURAS DEL TRANSPORTE TERRESTRE, S.A.	100,00
SOCIEDAD ESTATAL DE PARTICIPACIONES INDUSTRIALES	100,00
SOCIEDAD ESTATAL ESPAÑOLA P4R, S.A.	100,00
SOCIEDAD ESTATAL LOTERÍAS Y APUESTAS DEL ESTADO, S.A.	100,00
SOCIEDAD ESTATAL PARA LA GESTIÓN DE LA INNOVACIÓN Y LAS TECNOLOGÍAS TURÍSTICAS, S.A.	100,00
SOCIEDAD ESTATAL PARA LA PROMOCIÓN Y ATRACCIÓN DE INVERSIONES EXTERIORES, S.A.	100,00
SOCIEDAD ESTATAL PARA LA VENTA DE ACCIONES DE LOTERÍAS Y APUESTAS DEL ESTADO, S.A.	100,00
SOCIEDAD PÚBLICA DE ALQUILER, S.A.	100,00
TECNOLOGÍAS Y SERVICIOS AGRARIOS, S.A.	100,00
TECONMA, S.A.	100,00
TELEVISIÓN ESPAÑOLA, S.A. EN LIQUIDACIÓN	100,00
Participación nominal < 100% y ≥ 90%	
CASIOPEA ESM2M, S.L.	99,87
CESCE ARGENTINA S.A. SEGUROS DE CRÉDITO Y GARANTÍAS	98,54
CESCE FIANZAS MEXICO, S.A. DE C.V.	99,99
CESCE SERVICIOS CHILE, S.A.	99,99
CESCE SERVICIOS, S.A. DE C.V.	99,99
COMPAÑÍA ESPAÑOLA DE REAFIANZAMIENTO, S.A.	97,22
ETSA DOI SRL	99,90
FONDO DE LIQUIDACIÓN ASICA	90,44
INECO DO BRASIL ENGENHARIA E ECONOMÍA DO TRANSPORTE, S.L.	99,00
INFORMA, D_ B, S.A.	99,00
INFORMA COLOMBIA, S.A.	93,94
INFORMA DEL PERÚ, INFORMACIÓN ECONÓMICA, S.A.	97,77

Denominación social	Porcentaje nominal estatal
MERCADOS CENTRALES DE ABASTECIMIENTO DE ALGECIRAS, S.A.	94,90
MERCADOS CENTRALES DE ABASTECIMIENTO DE BADAJOZ, S.A.	98,30
PORTEL EIXO ATLÁNTICO, S.R.L	94,00
PUERTO SECO VENTASTUR, S.A.	99,99
QUALITY FISH INDUSTRIAS PESQUERAS, S.A.	96,58
SECREX, COMPAÑÍA DE SEGUROS DE CRÉDITO Y GARANTÍAS, S.A.	97,04
SOCIEDAD ESTATAL DE ESTIBA Y DESESTIBA DEL PUERTO DE SAN SEBASTIÁN DE LA GOMERA, S.A.	90,41
TECHNOACTIVITY, S.L.	99,87
VALENCIA PLATAFORMA INTERMODAL Y LOGÍSTICA, S.A.	99,39
Participación nominal < 90% y ≥ 70%	
CANAL DE NAVARRA S.A.	89,45
CENTRO DE REFERENCIA INVESTIGACIÓN, DESARROLLO E INNOVACIÓN ATM AGRUPACIÓN DE INTERESES ECONÓMICOS	83,33
COMPAÑIA ESPAÑOLA DE TABACO EN RAMA, S.A.	79,18
DISEÑO Y TECNOLOGÍA MICROELECTRÓNICA, AIE	87,00
ENUSA-ENWESA AIE	75,00
ENWESA OPERACIONES, S.A.	75,07
GESTIONES URBANÍSTICAS DE LA RIOJA, S.A.	75,00
MERCADOS CENTRALES DE ABASTECIMIENTO DE MÁLAGA, S.A.	87,23
LA MUNDIAL, C.A. VENEZOLANA DE SEGUROS DE CRÉDITO Y GARANTÍAS, S.A.	72,10
SUELO EMPRESARIAL DEL ATLÁNTICO, S.L.	85,00
VIGO ACTIVO SOCIEDAD DE CAPITAL RIESGO DE RÉGIMEN SIMPLIFICADO, S.A.	81,57
VIPAR PARQUE EMPRESARIAL S.L.	85,00
Participación nominal < 70% y ≥ 60%	
BANESTO ENISA SEPI DESARROLLO, FONDO DE CAPITAL RIESGO DE RÉGIMEN SIMPLIFICADO	66,66
COMPAÑIA ESPAÑOLA DE FINANCIACIÓN DEL DESARROLLO COFIDES, S.A.	61,03
CONSORCIO RIO SAN PEDRO	64,76
EUROPEAN BULK HANDLING INSTALLATION, S.A.	68,80
PECOVASA RENFE MERCANCÍAS, S.A.	60,00
PUERTO SECO DE MADRID, S.A.	64,08
SOCIEDAD PARA EL DESARROLLO INDUSTRIAL DE EXTREMADURA, S.A.	62,29

Denominación social	Porcentaje nominal estatal
Participación nominal < 60% y > 50%	
AMBAR VENTURE CAPITAL, FONDO DE CAPITAL-RIESGO DE RÉGIMEN SIMPLIFICADO	57,80
BARCELONA HOLDING OLÍMPICO, S.A.	51,01
CENTRO INTERMODAL DE LOGÍSTICA, S.A.	56,00
CESCE MEXICO, S.A. DE C.V.	51,00
COMPAÑÍA ESPAÑOLA DE SEGUROS DE CRÉDITO A LA EXPORTACIÓN, S.A., COMPAÑÍA DE SEGUROS Y REASEGUROS	50,25
CONSORCIO INTERNACIONAL DE ASEGURADORAS DE CRÉDITO, S.A.	51,78
CORPORACIÓN ALIMENTARIA QUALITY, S.A.	52,00
DEFEX, S.A.	51,00
DESORCIÓN TÉRMICA, S.A.	55,00
LOGALTY SERVICIOS DE TERCERO DE CONFIANZA, S.L.	51,00
MOLYPHARMA, S.A.	51,00
MERCADOS CENTRALES DE ABASTECIMIENTO DE ASTURIAS, S.A.	51,00
MERCADOS CENTRALES DE ABASTECIMIENTO DE LAS PALMAS, S.A.	58,30
PORTEL SERVICIOS TELEMÁTICOS, S.A.	51,00
REDALSA, S.A.	52,00
S.A. DE ELECTRÓNICA SUBMARINA	51,00
SAES CAPITAL, S.A.	51,00
SERVIPORT ANDALUCÍA, S.A.	53,00
SOCIEDAD ESTATAL DE ESTIBA Y DESESTIBA DEL PUERTO DE AVILÉS, S.A.	51,00
SOCIEDAD ESTATAL DE ESTIBA Y DESESTIBA DEL PUERTO DE CARTAGENA, S.A.	51,00
SOCIEDAD ESTATAL DE ESTIBA Y DESESTIBA DEL PUERTO DE CEUTA, S.A.	51,00
SOCIEDAD ESTATAL DE ESTIBA Y DESESTIBA DEL PUERTO DE VILLAGARCÍA DE AROSA, S.A.	51,00
SUELO INDUSTRIAL DE GALICIA, S.A.	53,61
TELEMÁTICA PORTEL, LTDA	51,00
WORLD TRADE CENTER BARCELONA, S.A.	52,28
Participación nominal ≤ 50 %	
EFEAGRO, S.A.	50,00

(*) Entidad privada con participación estatal

2.3.2. Distribución del S.P.E. Autonómico según el grado de participación nominal

Denominación social	Porcentaje nominal	Porcentaje nominal territorial	Porcentaje nominal estatal
Participación nominal = 100%			
JUNTA DE ANDALUCÍA			
01INNOVA24H, S.L.	100,00	100,00	-
AGENCIA ANDALUZA DE COOPERACIÓN INTERNACIONAL PARA EL DESARROLLO	100,00	100,00	-
AGENCIA ANDALUZA DE INSTITUCIONES CULTURALES	100,00	100,00	-
AGENCIA ANDALUZA DE LA ENERGÍA	100,00	100,00	-
AGENCIA ANDALUZA DEL CONOCIMIENTO	100,00	100,00	-
AGENCIA DE INNOVACIÓN Y DESARROLLO DE ANDALUCÍA IDEA	100,00	100,00	-
AGENCIA DE MEDIO AMBIENTE Y AGUA DE ANDALUCÍA	100,00	100,00	-
AGENCIA DE OBRA PÚBLICA DE LA JUNTA DE ANDALUCÍA (antes FERROCARRILES DE LA JUNTA DE ANDALUCÍA)	100,00	100,00	-
AGENCIA DE SERVICIOS SOCIALES Y DEPENDENCIA DE ANDALUCÍA	100,00	100,00	-
AGENCIA DEL SERVICIO ANDALUZ DE EMPLEO	100,00	100,00	-
AGENCIA PÚBLICA DE PUERTOS DE ANDALUCÍA	100,00	100,00	-
AGENCIA PÚBLICA EMPRESARIAL COSTA DEL SOL (antes EMPRESA PÚBLICA HOSPITAL DE LA COSTA DEL SOL)	100,00	100,00	-
AGENCIA PÚBLICA EMPRESARIAL DE LA RADIO Y TELEVISIÓN DE ANDALUCÍA	100,00	100,00	-
AGENCIA PÚBLICA EMPRESARIAL HOSPITAL DE PONIENTE DE ALMERÍA	100,00	100,00	-
AGENCIA PÚBLICA EMPRESARIAL SANITARIA BAJO GUADALQUIVIR	100,00	100,00	-
AGENCIA PÚBLICA EMPRESARIAL SANITARIA HOSPITAL ALTO GUADALQUIVIR	100,00	100,00	-
ALMERÍA ALTA VELOCIDAD, S.A. (3)	100,00	50,00	50,00
ÁREA DE SERVICIOS DE DESPEÑAPERROS S.A. (1)	100,00	100,00	-
CANAL SUR RADIO, S.A.	100,00	100,00	-
CANAL SUR TELEVISIÓN, S.A.	100,00	100,00	-
CENTRO DE EMPRESAS PABELLÓN DE ITALIA	100,00	100,00	-
CONSEJO AUDIOVISUAL DE ANDALUCÍA	100,00	100,00	-
CORPORACIÓN EMPRESARIAL DE LA UNIVERSIDAD DE CÓRDOBA, S.A.	100,00	100,00	-
EMPRESA ANDALUZA DE GESTIÓN DE INSTALACIONES Y TURISMO JUVENIL, S.A.	100,00	100,00	-
EMPRESA PÚBLICA DE EMERGENCIAS SANITARIAS	100,00	100,00	-
EMPRESA PÚBLICA DE GESTIÓN DE ACTIVOS, S.A.	100,00	100,00	-
EMPRESA PÚBLICA DE SUELO DE ANDALUCÍA	100,00	100,00	-

Denominación social	Porcentaje nominal	Porcentaje nominal territorial	Porcentaje nominal estatal
EMPRESA PÚBLICA PARA LA GESTIÓN DEL TURISMO Y DEL DEPORTE DE ANDALUCÍA S.A.	100,00	100,00	-
ENTE PÚBLICO ANDALUZ DE INFRAESTRUCTURAS Y SERVICIOS EDUCATIVOS	100,00	100,00	-
ESCUELA ANDALUZA DE SALUD PÚBLICA, S.A.	100,00	100,00	-
FABRICADOS PARA LA AUTOMOCIÓN DEL SUR, S.A. EN LIQUIDACIÓN	100,00	100,00	-
FINUCOSA S.A.	100,00	100,00	-
FOMENTO EMPRESARIAL, S.A.(EN LIQUIDACIÓN)	100,00	100,00	-
FOMENTO, ASISTENCIA Y GESTIÓN INTEGRAL DE ANDALUCÍA, S.L.	100,00	100,00	-
FONDO INNOTEC DESARROLLO F.C.R. (2)	100,00	50,00	50,00
FORMACIÓN Y GESTIÓN DE GRANADA, S.L.	100,00	100,00	-
HOSPITAL CLÍNICO VETERINARIO DE LA UNIVERSIDAD DE CÓRDOBA, S.L.	100,00	100,00	-
INCUBADORAS DE EMPRENDEDORES DE ANDALUCÍA S.L.	100,00	100,00	-
INFRAESTRUCTURAS TURÍSTICAS DE ANDALUCÍA, S.A.U.	100,00	100,00	-
INSTITUTO ANDALUZ DE FINANZAS	100,00	100,00	-
INSTITUTO ANDALUZ DE PATRIMONIO HISTÓRICO	100,00	100,00	-
INVERSIÓN GESTIÓN Y DESARROLLO DE CAPITAL RIESGO DE ANDALUCÍA, S.G.E.C.R., S.A.	100,00	100,00	-
INVERSIÓN Y GESTIÓN DE CAPITAL DE RIESGO DE ANDALUCÍA, S.A.U.	100,00	100,00	-
LINARES FIBRAS INDUSTRIALES, S.A. EN LIQUIDACIÓN	100,00	100,00	-
METRO DE GRANADA, S.A.	100,00	100,00	-
ORQUESTA DE SEVILLA, S.A.(1)	100,00	100,00	-
PARQUE DE INNOVACIÓN EMPRESARIAL SANLUCAR LA MAYOR, S.A.	100,00	100,00	-
PARQUE TECNOLÓGICO Y AERONÁUTICO DE ANDALUCÍA, S.L.	100,00	100,00	-
PROMONEVADA, S.A. (11)	100,00	100,00	-
RED LOGÍSTICA DE ANDALUCÍA, S.A. (3)	100,00	86,52	13,48
SANTANA MILITAR, S.L. EN LIQUIDACIÓN	100,00	100,00	-
SANTANA MOTOR ANDALUCÍA, S.L.U. EN LIQUIDACIÓN	100,00	100,00	-
SIERRA NEVADA CLUB AGENCIA DE VIAJES, S.A. (11)	100,00	100,00	-
SOCIEDAD ANDALUZA PARA EL DESARROLLO DE LA SOCIEDAD DE LA INFORMACIÓN, S.A.U.	100,00	100,00	-
SOCIEDAD ANDALUZA PARA EL DESARROLLO DE LAS TELECOMUNICACIONES, S.A.	100,00	100,00	-
SOCIEDAD DE GESTIÓN, FINANCIACIÓN E INVERSIÓN PATRIMONIAL, S.A.	100,00	100,00	-
SOCIEDAD PARA EL DESARROLLO ENERGÉTICO DE ANDALUCÍA, S.A. (EN LIQUIDACIÓN)	100,00	100,00	-

Denominación social	Porcentaje nominal	Porcentaje nominal territorial	Porcentaje nominal estatal
SOCIEDAD PARA LA PROMOCIÓN Y RECONVERSIÓN ECONÓMICA DE ANDALUCÍA S.A.	100,00	100,00	-
TEATRO DE LA MAESTRANZA Y SALAS DEL ARENAL DE SEVILLA, S.A. (1)	100,00	100,00	-
TECNO BAHÍA, S.L.	100,00	100,00	-
UCO-GEST, S.L.U.	100,00	100,00	-
UCODEPORTE, S.L.	100,00	100,00	-
UCOIDIOMAS, S.L.	100,00	100,00	-
UCOTIENDA, S.L.	100,00	100,00	-
UPO GEST SOCIEDAD LIMITADA	100,00	100,00	-
VERIFICACIONES INDUSTRIALES DE ANDALUCÍA, S.A.	100,00	100,00	-
DIPUTACIÓN GENERAL DE ARAGÓN			
AGENCIA DE CALIDAD Y PROSPECTIVA UNIVERSITARIA DE ARAGÓN	100,00	100,00	-
ARAGÓN DESARROLLO E INVERSIÓN SOCIEDAD LIMITADA (antes SAVIA CAPITAL INVERSIÓN S.A.)	100,00	100,00	-
ARAGÓN EXTERIOR, S.A.	100,00	100,00	-
ARAGÓNESE DE SERVICIOS TELEMÁTICOS	100,00	100,00	-
ASITEL SERVICIO DE INTERPRETACIÓN TELEFONICA, S.A.	100,00	100,00	-
CENTRO DRAMÁTICO DE ARAGÓN, S.A.U.	100,00	100,00	-
CENTRO INV. Y TECNOLOGÍA AGROALIMENTARIA ARAGÓN	100,00	100,00	-
CIUDAD DEL MOTOR DE ARAGÓN,S.A. (1)	100,00	100,00	-
CONSEJO ARAGÓNÉS DE PERSONAS MAYORES	100,00	100,00	-
CONSEJO DE LA JUVENTUD DE ARAGÓN	100,00	100,00	-
CORPORACIÓN ARAGÓNESE DE RADIO Y TELEVISIÓN	100,00	100,00	-
CORPORACION EMPRESARIAL PÚBLICA DE ARAGÓN S.L.	100,00	100,00	-
DESARROLLO DE INICIATIVAS TURÍSTICAS DEL MATARRAÑA S.A. (1)	100,00	100,00	-
EMPRESA PÚBLICA ARAGÓNESE DEL BANCO DE SANGRE Y TEJIDOS	100,00	100,00	-
ESCUELA SUPERIOR DE HOSTELERIA DE ARAGÓN, S.A.U.	100,00	100,00	-
EXPO ZARAGOZA EMPRESARIAL, S.A. (1)	100,00	100,00	-
GESTIÓN DE RESIDUOS HUESCA, S.A. (11)	100,00	100,00	-
GESTORA TURISTICA DE SAN JUAN DE LA PEÑA, S.A.	100,00	100,00	-
INFRAESTRUCTURAS Y SERVICIOS DE TELECOMUNICACIONES DE ARAGÓN S.A.	100,00	100,00	-
INMUEBLES GRAN TEATRO FLETA S.L.	100,00	100,00	-

Denominación social	Porcentaje nominal	Porcentaje nominal territorial	Porcentaje nominal estatal
INSTITUTO ARAGÓNÉS DE CIENCIAS DE LA SALUD	100,00	100,00	-
INSTITUTO ARAGÓNÉS DE FOMENTO	100,00	100,00	-
INSTITUTO ARAGÓNÉS DE GESTIÓN MEDIOAMBIENTAL	100,00	100,00	-
INSTITUTO ARAGÓNÉS DEL AGUA	100,00	100,00	-
INSTITUTO TECNOLÓGICO DE ARAGÓN	100,00	100,00	-
PLAZA DESARROLLOS LOGÍSTICOS S.L. (11)	100,00	100,00	-
PLHUS PLATAFORMA LOGÍSTICA, S.L.U. (1)	100,00	100,00	-
PROMOCIÓN AEROPUERTO DE ZARAGOZA, S.A. (1)	100,00	100,00	-
RADIO AUTONÓMICA DE ARAGÓN, S.A.	100,00	100,00	-
SOCIEDAD DE DESARROLLO MEDIOAMBIENTAL DE ARAGÓN, S.A.	100,00	100,00	-
SOCIEDAD DE INFRAESTRUCTURAS RURALES ARAGONESAS, S.A.	100,00	100,00	-
SOCIEDAD DE PROMOCIÓN Y GESTIÓN DEL TURISMO ARAGÓNÉS, S.A.	100,00	100,00	-
SOCIEDAD PARA EL DESARROLLO DE CALAMOCHA S.A. (1)	100,00	100,00	-
SUELO Y VIVIENDA DE ARAGÓN, S.L.	100,00	100,00	-
TELEVISIÓN AUTONÓMICA DE ARAGÓN, S.A.	100,00	100,00	-
ZARAGOZA ALTA VELOCIDAD 2002, S.A. (3)	100,00	50,00	50,00
PRINCIPADO DE ASTURIAS			
112 ASTURIAS	100,00	100,00	-
AVILÉS ISLA DE LA INNOVACIÓN, S.A. (3)	100,00	60,00	40,00
BOMBEROS DEL PRINCIPADO DE ASTURIAS	100,00	100,00	-
CIUDAD INDUSTRIAL VALLE DEL NALON, S.A.U.	100,00	100,00	-
COMPAÑÍA PARA LA GESTIÓN DE LOS RESIDUOS SÓLIDOS EN ASTURIAS, S.A. (11)	100,00	100,00	-
CONSEJO ECONÓMICO Y SOCIAL DEL PRINCIPADO DE ASTURIAS	100,00	100,00	-
CONSORCIO DE TRANSPORTES DE ASTURIAS	100,00	100,00	-
CONSORCIO PARA LA GESTIÓN DEL MUSEO ETNOGRAFICO DE GRANDAS DE SALIME	100,00	100,00	-
ENTE PÚBLICO DE COMUNICACIÓN DEL PRINCIPADO DE ASTURIAS	100,00	100,00	-
ENTE PÚBLICO SERVICIOS TRIBUTARIOS	100,00	100,00	-
GABINETE DE SERVICIOS TÉCNICOS DE INSPECCION DE CABLES S.L. (11)	100,00	100,00	-
GESTIÓN DE INFRAESTRUCTURAS CULTURALES, TURISTICAS Y DEPORTIVAS DEL PRINCIPADO DE ASTURIAS S.A.	100,00	100,00	-
GESTIÓN DE INFRAESTRUCTURAS PÚBLICAS DE TELECOMUNICACIONES DEL PRINCIPADO DE ASTURIAS, S.A.	100,00	100,00	-

Denominación social	Porcentaje nominal	Porcentaje nominal territorial	Porcentaje nominal estatal
GESTIÓN DE INFRAESTRUCTURAS SANITARIAS DEL PRINCIPADO DE ASTURIAS S.A.U.	100,00	100,00	-
GIJÓN AL NORTE, S.A. (3)	100,00	50,00	50,00
INSPECCION TÉCNICA DE VEHICULOS DE ASTURIAS, S.A.	100,00	100,00	-
INSTITUTO DE DESARROLLO ECONÓMICO DEL PRINCIPADO DE ASTURIAS	100,00	100,00	-
PARQUE DE LA PREHISTORIA, S.A. UNIPERSONAL	100,00	100,00	-
PRODUCTORA DE PROGRAMAS DEL PRINCIPADO DE ASTURIAS, S.A.	100,00	100,00	-
PROTEINAS Y GRASAS DEL PRINCIPADO, S.A. (11)	100,00	100,00	-
RADIO DEL PRINCIPADO DE ASTURIAS, S.A.	100,00	100,00	-
REAL INSTITUTO DE ESTUDIOS ASTURIANOS	100,00	100,00	-
SERVICIO DE SALUD PRINCIPADO DE ASTURIAS	100,00	100,00	-
SERVICIO REGIONAL DE INVESTIGACIÓN Y DESARROLLO AGROALIMENTARIO	100,00	100,00	-
SOCIEDAD ASTURIANA DE ESTUDIOS ECONÓMICOS E INDUSTRIALES, S.A.	100,00	100,00	-
SOCIEDAD DE SERVICIOS DEL PRINCIPADO DE ASTURIAS, S.A	100,00	100,00	-
SOCIEDAD MIXTA CENTRO DE TRANSPORTES DE GIJÓN, S.A. (1)	100,00	100,00	-
SOCIEDAD PARA EL DESARROLLO DE LA COMARCAS MINERAS, S.A. (2)	100,00	50,00	50,00
SOCIEDAD REGIONAL DE RECAUDACIÓN DEL PRINCIPADO DE ASTURIAS, S.A. (1)	100,00	100,00	-
SOCIEDAD REGIONAL DE TURISMO, S.A.	100,00	100,00	-
SODECO GESTIÓN, S.L. (11)	100,00	100,00	-
SRP PARTICIPACIONES, S.L.	100,00	100,00	-
TELEVISIÓN DEL PRINCIPADO DE ASTURIAS, S.A.	100,00	100,00	-
VIVIENDAS DEL PRINCIPADO DE ASTURIAS, S.A.	100,00	100,00	-
ZONA DE ACTIVIDADES LOGÍSTICAS E INDUSTRIALES DE ASTURIAS, S.A. (3)	100,00	55,00	45,00
COMUNIDAD AUTÓNOMA DE BALEARES			
AGENCIA BALEAR DEL AGUA Y DE LA CALIDAD AMBIENTAL	100,00	100,00	-
AGÈNCIA DE COOPERACIÓ INTERNACIONAL DE LES ILLES BALEARS	100,00	100,00	-
AGENCIA DE TURISMO DE LES ILLES BALEARS	100,00	100,00	-
BALEARES INNOVACIÓN TELEMÁTICA, S.A.	100,00	100,00	-
CAIB PATRIMONI S.A.U.	100,00	100,00	-
CONSEJO ECONÓMICO Y SOCIAL ILLES BALEARS	100,00	100,00	-
CONSORCIO DE TRANSPORTES DE MALLORCA	100,00	100,00	-

Denominación social	Porcentaje nominal	Porcentaje nominal territorial	Porcentaje nominal estatal
ENS PÚBLIC DE RADIOTELEVISIÓ DE LES ILLES BALEARS	100,00	100,00	-
ENTE PÚBLICO ESPAIS DE NATURA BALEAR	100,00	100,00	-
FONS DE GARANTIA AGRARIA I PESQUERA DE LES ILLES BALEARS	100,00	100,00	-
FUNDACIÓN HOSPITAL MANACOR	100,00	100,00	-
FUNDACIÓN HOSPITAL SON LLÀTZER	100,00	100,00	-
FUNDACIÓN PÚBLICA SANITARIA DE CARÁCTER ASISTENCIAL HOSPITAL COMARCAL DE INCA	100,00	100,00	-
GESTIO D'EMERGENCIAS DE LES ILLES BALEARS, S.A.	100,00	100,00	-
GESTIÓN SANITARIA DE MALLORCA	100,00	100,00	-
INSTITUTO BALEAR DE INFRAESTRUCTURAS Y SERVICIOS EDUCATIVOS Y CULTURALES	100,00	100,00	-
INSTITUTO BALEAR DE LA NATURALEZA	100,00	100,00	-
INSTITUTO BALEAR DE LA VIVIENDA	100,00	100,00	-
INSTITUTO DE BIOLOGIA ANIMAL DE BALEARES, S.A. (1) .	100,00	100,00	-
INSTITUTO DE INNOVACIÓN EMPRESARIAL DE LAS ISLAS BALEARES	100,00	100,00	-
MULTIMEDIA DE LAS ILLES BALEARS, S.A.	100,00	100,00	-
PALAU DE CONGRESOS DE PALMA S.A. (1)	100,00	100,00	-
PARCBIT DESENVOLUPAMENT S.A.	100,00	100,00	-
PUERTOS DE LAS ILLES BALEARS	100,00	100,00	-
RADIO DE LES ILLES BALEARS S.A.	100,00	100,00	-
SERVEIS D'INFORMACIÓ TERRITORIAL DE LES ILLLES BALEARS, S.A.U.	100,00	100,00	-
SERVICIO DE SALUD DE LAS ISLAS BALEARES	100,00	100,00	-
SERVICIOS DE MEJORA AGRARIA, S.A.	100,00	100,00	-
SERVICIOS FERROVIARIOS DE MALLORCA	100,00	100,00	-
TELEVISIÓ DE LES ILLES BALEARS S.A.	100,00	100,00	-
TRAMVIA DE LA BADIA DE PALMA, S.A.	100,00	100,00	-
COMUNIDAD DE CANARIAS			
AGENCIA CANARIA DE DESARROLLO SOTENIBLE Y CAMBIO CLIMÁTICO	100,00	100,00	-
CANARIAS CONGRESS BUREAU, MASPALOMAS G.C., S.A. (1)	100,00	100,00	-
CANARIAS CONGRESS, BUREAU, TENERIFE SUR, S.A.	100,00	100,00	-
CANARIAS CULTURA EN RED, S.A	100,00	100,00	-
CARTOGRAFICA DE CANARIAS, S.A. (1)	100,00	100,00	-

Denominación social	Porcentaje nominal	Porcentaje nominal territorial	Porcentaje nominal estatal
CONSEJO ECONÓMICO Y SOCIAL DE CANARIAS	100,00	100,00	-
CONSEJOS REGULADORES DE VINOS DE CANARIAS	100,00	100,00	-
ENTE PÚBLICO RADIOTELEVISIÓN CANARIA	100,00	100,00	-
ESCUELA DE SERVICIOS SANITARIOS Y SOCIALES DE CANARIAS	100,00	100,00	-
GESTIÓN DE SERVICIOS PARA LA SALUD Y SEGURIDAD EN CANARIAS (antes GESTIÓN sanitaria de Canarias)	100,00	100,00	-
GESTIÓN DEL MEDIO RURAL DE CANARIAS S.A.	100,00	100,00	-
GESTIÓN RECAUDATORIA DE CANARIAS, S.A.U.	100,00	100,00	-
GESTIÓN URBANÍSTICA DE LAS PALMAS, S.A. (1)	100,00	100,00	-
GESTIÓN Y PLANEAMIENTO TERRITORIAL Y MEDIOAMBIENTAL , S.A.U.	100,00	100,00	-
GRAN TELESCOPIO CANARIAS, S.A. (2)	100,00	50,00	50,00
HOTELES ESCUELA DE CANARIAS, S.A.	100,00	100,00	-
INSTITUTO TECNOLÓGICO DE CANARIAS, S.A.	100,00	100,00	-
MEGATURBINAS DE ARINAGA, S.A. (3)	100,00	66,67	33,33
POLÍGONO INDUSTRIAL DE GRANADILLA , S.A. (3)	100,00	90,00	10,00
PROMOTUR TURISMO CANARIAS, S.A.	100,00	100,00	-
PUERTOS CANARIOS	100,00	100,00	-
RADIO PÚBLICA DE CANARIAS S.A,	100,00	100,00	-
S.A.U. DE PROMOCIÓN DEL TURISMO NATURALEZA Y OCIO	100,00	100,00	-
SOCIEDAD CANARIA DE FOMENTO ECONÓMICO, S.A.U.	100,00	100,00	-
TELEVISIÓN PÚBLICA DE CANARIAS, S.A. (UNIPERSONAL)	100,00	100,00	-
TIC ULPGC, S.L.	100,00	100,00	-
VIVIENDAS SOCIALES E INFRAESTRUCTURAS DE CANARIAS, S.A.U.	100,00	100,00	-
DIPUTACIÓN REGIONAL DE CANTABRIA			
112 CANTABRIA	100,00	100,00	-
CONSEJO ASESOR DE RADIOTELEVISIÓN ESPAÑOLA EN CANTABRIA	100,00	100,00	-
CONSEJO DE LA JUVENTUD DE CANTABRIA	100,00	100,00	-
CONSEJO DE LA MUJER DE CANTABRIA	100,00	100,00	-
CONSEJO ECONÓMICO Y SOCIAL DE CANTABRIA	100,00	100,00	-
ECOPARQUE BESAYA, S.L. (1)	100,00	100,00	-
ECOPARQUE MIOÑO, S.L. (1)	100,00	100,00	-

Denominación social	Porcentaje nominal	Porcentaje nominal territorial	Porcentaje nominal estatal
EMPREDINSER,S.L.	100,00	100,00	-
EMPRESA CÁNTABRA PARA DESARROLLO DE NUEVAS TECNOLOGÍAS DE ADMINISTRACIÓN, S.L.U.	100,00	100,00	-
GESTIÓN DE VIVIENDAS E INFRAESTRUCTURAS EN CANTABRIA, S.L.	100,00	100,00	-
GESTIÓN INFRAESTRUCTURAS EDUCATIVAS EN CANTABRIA, S.L.	100,00	100,00	-
GRAN CASINO DEL SARDINERO, S.A. (1)	100,00	100,00	-
HOSPITAL VIRTUAL VALDECILLA, S.L.	100,00	100,00	-
INSTITUTO DE FINANZAS DE CANTABRIA	100,00	100,00	-
MEDIO AMBIENTE, AGUA, RESIDUOS Y ENERGÍA DE CANTABRIA, S.A.	100,00	100,00	-
PARQUE EMPRESARIAL DE CANTABRIA, S.L. (3)	100,00	52,00	48,00
PUERTOS DE CANTABRIA	100,00	100,00	-
SANTANDER CENTRO ABIERTO S.A. (1)	100,00	100,00	-
SISTEMAS MEDIOAMBIENTALES DE CANTABRIA, S.A.U.	100,00	100,00	-
SOCIEDAD DE ACTIVOS INMOBILIARIOS CAMPUS COMILLAS, S.L.	100,00	100,00	-
SOCIEDAD DE GESTIÓN DE INFRAESTRUCTURAS SANITARIAS DE CANTABRIA, S.L.	100,00	100,00	-
SOCIEDAD DE GESTIÓN ENERGÉTICA DE CANTABRIA, S.L.	100,00	100,00	-
SOCIEDAD GESTORA DE ACTIVOS INMOBILIARIOS DE CANTABRIA, S.L.	100,00	100,00	-
SOCIEDAD GESTORA DEL AÑO JUBILAR LEBANIEGO, S. L.	100,00	100,00	-
SOCIEDAD GESTORA DEL PARQUE CIENTÍFICO-TECNOLÓGICO DE CANTABRIA, S.L.	100,00	100,00	-
SOCIEDAD GESTORA INTERREG ESPACIO SUDOESTE EUROPEO, S.L.	100,00	100,00	-
SOCIEDAD REGIONAL CANTABRA DE PROMOCIÓN TURISTICA, S.A.	100,00	100,00	-
SOCIEDAD REGIONAL DE COORDINACIÓN FINANCIERA CON LAS EMPRESAS PÚBLICAS DE LA COMUNIDAD AUTÓNOMA DE CANTABRIA, S.L.	100,00	100,00	-
SOCIEDAD REGIONAL DE CULTURA Y DEPORTE S.L.U.	100,00	100,00	-
SOCIEDAD REGIONAL DE TURISMO DE CANTABRIA, S.A.U.	100,00	100,00	-
SOCIEDAD REGIONAL PARA LA GESTIÓN Y PROMOCIÓN DE ACTIVIDADES CULTURALES DEL PALACIO DE FESTIVALES, S.A.	100,00	100,00	-
SUELO INDUSTRIAL DE MARINA Y MEDIO CUDEYO 2006, S.L.	100,00	100,00	-
SUELO INDUSTRIAL DE SÁMANO 2006, S.L.U.	100,00	100,00	-
SUELO INDUSTRIAL DE TORRELAVEGA, S.L.(1)	100,00	100,00	-
SUELO INDUSTRIAL LA PASIEGA, S.L.U. EN LIQUIDACIÓN	100,00	100,00	-
TORRELAVEGA CENTRO ABIERTO, S.A. (1)	100,00	100,00	-
JUNTA DE COMUNIDADES DE CASTILLA-LA MANCHA			

Denominación social	Porcentaje nominal	Porcentaje nominal territorial	Porcentaje nominal estatal
AGENCIA DE GESTIÓN DE LA ENERGÍA DE CASTILLA-LA MANCHA, S.A.	100,00	100,00	-
CONSEJOS DE LA JUVENTUD	100,00	100,00	-
EMPRESA REGIONAL DE SUELO Y VIVIENDA DE CASTILLA-LA MANCHA	100,00	100,00	-
ENTE PÚBLICO DE RADIO-TELEVISIÓN DE CASTILLA-LA MANCHA	100,00	100,00	-
GESTIÓN AMBIENTAL DE CASTILLA-LA MANCHA, S.A.	100,00	100,00	-
GESTIÓN DE INFRAESTRUCTURAS DE CASTILLA-LA MANCHA;S.A.	100,00	100,00	-
INFRAESTRUCTURAS DEL AGUAS DE CASTILLA-LA MANCHA	100,00	100,00	-
INSTITUTO DE FINANZAS DE CASTILLA-LA MANCHA, S.A.	100,00	100,00	-
INSTITUTO DE PROMOCIÓN EXTERIOR DE CASTILLA-LA MANCHA	100,00	100,00	-
INSTITUTO DE SISTEMAS FOTOVOLTAICOS DE CONCENTRACIÓN, S.A.	100,00	100,00	-
INSTITUTO DON QUIJOTE DE PROMOCIÓN TURÍSTICA, CULTURAL Y ARTESANA DE CASTILLA-LA MANCHA, S.A.	100,00	100,00	-
RADIO AUTONÓMICA DE CASTILLA-LA MANCHA, S.A.	100,00	100,00	-
SOCIEDAD DE CARRETERAS DE CASTILLA-LA MANCHA	100,00	100,00	-
SOCIEDAD DE INFRAESTRUCTURAS AEROPORTUARIAS DE CASTILLA-LA MANCHA, S.A.	100,00	100,00	-
TELEVISIÓN AUTONÓMICA DE CASTILLA-LA MANCHA, S.A.	100,00	100,00	-
JUNTA DE CASTILLA Y LEÓN			
ADE FINANCIACIÓN, S.A.	100,00	100,00	-
AGENCIA PARA LA CALIDAD DEL SISTEMA UNIVERSITARIO DE CASTILLA Y LEÓN	100,00	100,00	-
CASTILLA Y LEÓN SOCIEDAD PATRIMONIAL, S.A.	100,00	100,00	-
CONSEJO ECONÓMICO Y SOCIAL DE CASTILLA-LEÓN	100,00	100,00	-
CONSEJO JUVENTUD CASTILLA Y LEÓN	100,00	100,00	-
CURSOS INTERNACIONALES DE LA UNIVERSIDAD DE SALAMANCA	100,00	100,00	-
ENTE REGIONAL DE LA ENERGÍA DE CASTILLA Y LEÓN	100,00	100,00	-
INSTITUTO DE SEGURIDAD Y SALUD LABORAL DE CASTILLA Y LEÓN	100,00	100,00	-
INSTITUTO TECNOLÓGICO AGRARIO DE CASTILLA Y LEÓN	100,00	100,00	-
LEÓN ALTA VELOCIDAD 2003, S.A. (3)	100,00	50,00	50,00
PALENCIA ALTA VELOCIDAD S.A. (3)	100,00	50,00	50,00
PROMOCIÓN DE VIVIENDAS, INFRAESTRUCTURAS Y LOGÍSTICA, S.A. (antes GESTIÓN DE INFRAESTRUCTURAS DE CASTILLA Y LEÓN, S.A.)	100,00	100,00	-
SOCIEDAD DE PROMOCIÓN DEL TURISMO EN CASTILLA-LEÓN, S.A.	100,00	100,00	-
SOCIEDAD PÚBLICA DE MEDIO AMBIENTE DE CASTILLA Y LEÓN S.A.	100,00	100,00	-

Denominación social	Porcentaje nominal	Porcentaje nominal territorial	Porcentaje nominal estatal
UNIVERSITATIS SALAMANTINAE MERCATUS S.R.L.	100,00	100,00	-
VALLADOLID ALTA VELOCIDAD 2003, S.A. (3)	100,00	50,00	50,00
GENERALITAT DE CATALUÑA			
ACCIÓ CATALUNYA-TURQUÍA, S.L.	100,00	100,00	-
AEROPUERTOS PÚBLICOS DE CATALUÑA	100,00	100,00	-
AGENCIA CATALANA DE COOPERACIÓ AL DESENVOLUPAMENT	100,00	100,00	-
AGENCIA CATALANA DE L' AIGUA	100,00	100,00	-
AGÈNCIA CATALANA DE LA JOVENTUT	100,00	100,00	-
AGÈNCIA CATALANA DE NOTÍCIES	100,00	100,00	-
AGÈNCIA D'INFORMACIÓ, AVALUACIÓ I QUALITAT EN SALUT	100,00	100,00	-
AGENCIA DE APOYO A LA EMPRESA CATALANA	100,00	100,00	-
AGENCIA DE GESTIÓN DE AYUDAS UNIVERSITARIAS Y DE INVESTIGACIÓN	100,00	100,00	-
AGENCIA DE L'HABITATGE DE CATALUNYA	100,00	100,00	-
AGENCIA DE PATROCINI I MECENATGE, S.A.	100,00	100,00	-
AGENCIA DE RESIDUS DE CATALUNYA	100,00	100,00	-
AGENCIA PER A LA QUALITAT DEL SISTEMERMA UNIVERSITARI DE CATALUNYA	100,00	100,00	-
AIGÜES TER-LLOBREGAT	100,00	100,00	-
AURA SALUT PÚBLICA I SERVEIS SOCIO SANITARIS S.L. (11)	100,00	100,00	-
BANC DE SANG I TEIXITS	100,00	100,00	-
BARCELONA SAGRERA ALTA VELOCITAT, S.A. (3)	100,00	50,00	50,00
BC GEST, S.L. (11)	100,00	100,00	-
CATALUNYA RADIO, SERVICIO DE RADIODIFUSION DE LA GENERALITAT, S.A.	100,00	100,00	-
CENTRALS i INFRAESTRUCTURES PER A LA MOBILITAT i LES ACTIVITATS LOGÍSTIQUES, S.A	100,00	100,00	-
CENTRE D'ALT RENDIMENT ESPORTIU	100,00	100,00	-
CENTRE D'INICIATIVES PER A LA REINSENCIO	100,00	100,00	-
CENTRE DIAGNÒSTIC, S.A. (UDIAT) (11)	100,00	100,00	-
CENTRO DE LA PROPIEDAD FORESTAL	100,00	100,00	-
CENTRO DE TELECOMUNICACIONES Y TECNOLOGÍAS DE LA INFORMACIÓN DE LA GENERALITAT DE CATALUÑA	100,00	100,00	-
CHC CONSULTORIA I GESTIÓ, S.A. (11)	100,00	100,00	-
CIRCUIT DE CATALUÑA, S.A. (11)	100,00	100,00	-

Denominación social	Porcentaje nominal	Porcentaje nominal territorial	Porcentaje nominal estatal
CIRCUIT DE MOTOCROS DE CATALUNYA, S.L. (11)	100,00	100,00	-
CONSEJO DE TRABAJO, ECONÓMICO Y SOCIAL DE CATALUÑA	100,00	100,00	-
CONSELL CATALÀ DE LA PRODUCCIÓ AGRARIA ECOLOGICA	100,00	100,00	-
CORPORACIO CATALANA DE MITJANS AUDIOVISUALS (antes DE RADIO I TELEVISIO)	100,00	100,00	-
CSC TECNALIA SALUT, S.L. (11)	100,00	100,00	-
CSC VITAE, S.A. (11)	100,00	100,00	-
EDITORIAL UOC, S.L. (Societat Unipersonal)	100,00	100,00	-
EFICIENCIA ENERGÉTICA, S.A.	100,00	100,00	-
EMPRESA DE PROMOCIO I LOCALITZACIO INDUSTRIAL DE CATALUNYA, S.A.	100,00	100,00	-
ENERGÉTICA D'INSTALLACIONS SANITARIES, S.A.	100,00	100,00	-
ENTE DE COORDINACIÓN Y GESTIÓN DE LAS PARTICIPACIONES Y ENTIDADES PÚBLICAS INDUSTRIALES	100,00	100,00	-
EQUACAT, S.A.	100,00	100,00	-
ESCOLA D' IDIOMES MODERNS CASA CONVALESCENCIA, S.L.	100,00	100,00	-
EURECA MEDIA, S.L.	100,00	100,00	-
FERROCARRILS DE LA GENERALITAT DE CATALUNYA	100,00	100,00	-
FGC MOBILITAT, S.A.	100,00	100,00	-
FORESTAL CATALANA, S.A	100,00	100,00	-
FUTURFIRMS, S.L.	100,00	100,00	-
GEOCAT, GESTIÓ DE PROJECTES, S.A.	100,00	100,00	-
GESTIO D'INFRASTRUCTURES, S.A.	100,00	100,00	-
GESTIO DE SERVEIS SANITARIS	100,00	100,00	-
GESTIÓ I PRESTACIÓ DE SERVEIS DE SALUT	100,00	100,00	-
GRUP UOC, S.L.	100,00	100,00	-
HOTEL CAMPUS, S.L.	100,00	100,00	-
ICF EQUIPAMENTS, S.A.U.	100,00	100,00	-
INFRASTRUCTURES FERROVIARIES DE CATALUNYA	100,00	100,00	-
INMOBILIARIA CORBERO, S.A.	100,00	100,00	-
INSTITUT CARTOGRÁFIC DE CATALUNYA	100,00	100,00	-
INSTITUT CATALA D'ENERGÍA	100,00	100,00	-
INSTITUT CATALÀ D'ONCOLOGIA	100,00	100,00	-

Denominación social	Porcentaje nominal	Porcentaje nominal territorial	Porcentaje nominal estatal
INSTITUT CATALÀ DE FINANCES CAPITAL S.G.E.C.R, S.A.U.	100,00	100,00	-
INSTITUT CATALÀ DE FINANCES HOLDING, S.A.	100,00	100,00	-
INSTITUT CATALÀ DEL SOL	100,00	100,00	-
INSTITUT D'ASSISTENCIA SANITARIA	100,00	100,00	-
INSTITUT DE DIAGNOSTIC PER LA IMATGE	100,00	100,00	-
INSTITUT DE RECERCA I TECNOLOGÍA AGROALIMENTÀRIES	100,00	100,00	-
INSTITUT GEOLOGIC DE CATALUNYA	100,00	100,00	-
INSTITUTO CATALÁN DE FINANZAS	100,00	100,00	-
INSTITUTO CATALÁN DE LA SALUD	100,00	100,00	-
INSTITUTO CATALÁN DE LAS INDUSTRIAS CULTURALES	100,00	100,00	-
INSTRUMENTS FINANCERS PER A EMPRESES INNOVADORES, S.L.U.	100,00	100,00	-
INTRACATALONIA, S.A.	100,00	100,00	-
LABORATORI DE REFERENCIA INTERNACIONAL, S.A. (11)	100,00	100,00	-
LOGARITME, SERVEIS LOGÍSTICS, AIE	100,00	100,00	-
MED-ARC CATALONIA, S.A.	100,00	100,00	-
MEMORIAL DEMOCRÀTIC	100,00	100,00	-
MESFILMS INVERSIÓNS, S.L.	100,00	100,00	-
PARQUE SANITARIO PERE VIRGILI	100,00	100,00	-
PLAÇA CÍVICA, S.A. (1)	100,00	100,00	-
PROYECTOS SANITARIS I SOCIALS, S.A. (11)	100,00	100,00	-
PUERTOS DE LA GENERALITAT	100,00	100,00	-
REG SISTEMA SEGARRA-GARRIGUES, S.A.	100,00	100,00	-
REGS DE CATALUNYA, S.A.	100,00	100,00	-
SABADELL GENT GRAN CENTRE DE SERVEIS, S.A.	100,00	100,00	-
SANEJAMENT ENERGÍA, S.A.	100,00	100,00	-
SERVEIS CULTURALS DEL LICEU, S.L. (11)	100,00	100,00	-
SERVICIO CATALAN DE LA SALUD	100,00	100,00	-
SERVICIO METEOROLOGICO DE CATALUÑA	100,00	100,00	-
SISTEMES D'EMERGENCIAS MEDIQUES, S.A.	100,00	100,00	-
TABASA INFRAESTRUCTURES I SERVEIS DE MOBILITAT, S.A. (antes TÚNELES Y ACCESOS DE BARCELONA, S.A.) (1)	100,00	100,00	-

Denominación social	Porcentaje nominal	Porcentaje nominal territorial	Porcentaje nominal estatal
TEATRE NACIONAL DE CATALUNYA, S.A.	100,00	100,00	-
TELEVISIO DE CATALUNYA, S.A.	100,00	100,00	-
TERMINAL INTERMODAL DEL EMPORDÁ (2)	100,00	52,68	47,32
TUNEL DE TOSES, CONCESIONARIA DEL ESTADO, S.A. (1)	100,00	100,00	-
TVC D'EDICIONS I PÚBLICACIONS, S.A.	100,00	100,00	-
TVC MULTIMEDIA, S.L.	100,00	100,00	-
UDLEMPREN, S.L.	100,00	100,00	-
VIATGES DE MUNTANYA, S.A. (EN LIQUIDACIÓ)	100,00	100,00	-
VILA UNIVERSITARIA, S.A. (1)	100,00	100,00	-
JUNTA DE EXTREMADURA			
CONSEJO ECONÓMICO Y SOCIAL DE EXTREMADURA	100,00	100,00	-
CORPORACIÓN EXTREMEÑA DE MEDIOS AUDIOVISUALES	100,00	100,00	-
EXTREMADURA AVANTE SERVICIOS AVANZADOS A PYMES, S.L.	100,00	100,00	-
EXTREMADURA AVANTE, S.L.	100,00	100,00	-
FOMDISA ANDALUCÍA, S.A.(EN LIQUIDACIÓN)	100,00	100,00	-
FOMDISA, S.A. EN LIQUIDACIÓN	100,00	100,00	-
FOMENTO DE EMPRENDEDORES EXTREMEÑOS, S.A.U.	100,00	100,00	-
FOMENTO EXTREMEÑO DE INFRAESTRUCTURAS INDUSTRIALES, S.A.U.	100,00	100,00	-
GESTIÓN DE BIENES DE EXTREMADURA, S.A.U.	100,00	100,00	-
GESTIÓN DE INFRAESTRUCTURAS, SUELO Y VIVIENDA DE EXTREMADURA S.A.	100,00	100,00	-
GESTIÓN Y ESTUDIOS MINEROS, S.A.U.	100,00	100,00	-
GESTIÓN Y EXPLOTACION DE SERVICIOS PÚBLICOS EXTREMEÑOS, S.A.	100,00	100,00	-
PABELLON DE EXTREMADURA EN LA EXPOSICIÓN UNIVERSAL DE SEVILLA DE 1992, S.A.	100,00	100,00	-
PARQUE DE DESARROLLO INDUSTRIAL NORTE DE ESTREMADURA, S.A.U.	100,00	100,00	-
PARQUE DE DESARROLLO INDUSTRIAL SUR DE EXTREMADURA, S.A.U.	100,00	100,00	-
PLATAFORMA LOGÍSTICA DEL SUROESTE EUROPEO,S.A. (3)	100,00	66,67	33,33
SOCIEDAD DE FOMENTO INDUSTRIAL DE EXTREMADURA, S.A.	100,00	100,00	-
SOCIEDAD DE GESTIÓN PÚBLICA DE EXTREMADURA	100,00	100,00	-
SOCIEDAD GESTORA DE LA CIUDAD DE LA SALUD Y LA INNOVACIÓN, S.A.U.	100,00	100,00	-
SOCIEDAD PÚBLICA DE GESTIÓN DE LA INNOVACIÓN DE EXTREMADURA, S.A.	100,00	100,00	-

Denominación social	Porcentaje nominal	Porcentaje nominal territorial	Porcentaje nominal estatal
SOCIEDAD PÚBLICA DE RADIODIFUSIÓN Y TELEVISIÓN EXTREMEÑA, S.A.	100,00	100,00	-
URVIPEXSA S.A.U.	100,00	100,00	-
XUNTA DE GALICIA			
ADIANTE 2000, FONDO DE CAPITAL RIESGO	100,00	100,00	-
AGENCIA GALEGA DE EMERXENCIAS	100,00	100,00	-
AGENCIA GALLEGA DE DESARROLLO RURAL	100,00	100,00	-
AGENCIA PARA LA GESTIÓN INGREGADA , CALIDAD Y EVALUACIÓN DE LA FORMACIÓN PROFESIONAL	100,00	100,00	-
AGUAS DE GALICIA	100,00	100,00	-
CENTRO INFORMÁTICO PARA LA GESTIÓN TRIBUTARIA , ECONÓMICO-FINANCIERA Y CONTABLE	100,00	100,00	-
COMPAÑÍA DE RADIO-TELEVISIÓN DE GALICIA	100,00	100,00	-
CONSEJO ECONÓMICO Y SOCIAL DE GALICIA	100,00	100,00	-
CONSELLO GALEGO DE RELACIONS LABORAIS	100,00	100,00	-
EMPRESA PÚBLICA DE SERVICIOS AGRARIOS GALEGOS, S.A.	100,00	100,00	-
EMPRESA PÚBLICA OBRAS Y SERVICIOS HIDRAULICOS	100,00	100,00	-
GALARIA, EMPRESA PÚBLICA DE SERVICIOS SANITARIOS, S.A. (antes INSTITUTO GALLEGO DE MEDICINA TECNICA, S.A.)	100,00	100,00	-
GALICIA CALIDAD, S.A.	100,00	100,00	-
GESTIÓN URBANÍSTICA DE LA CORUÑA S.A. (1)	100,00	100,00	-
GESTIÓN URBANÍSTICA DE LUGO S.A. (1)	100,00	100,00	-
GESTIÓN URBANÍSTICA DE ORENSE, S.A. (1)	100,00	100,00	-
GESTIÓN URBANÍSTICA DE PONTEVEDRA, S.A. (1)	100,00	100,00	-
INSTITUTO ENERGÉTICO DE GALICIA	100,00	100,00	-
INSTITUTO GALEGO DE CALIDADE ALIMENTARIA	100,00	100,00	-
INSTITUTO GALLEGO DE PROMOCIÓN ECONÓMICA	100,00	100,00	-
INSTITUTO TECNOLÓGICO PARA EL CONTROL DEL MEDIO MARINO DE GALICIA	100,00	100,00	-
PUERTOS DE GALICIA	100,00	100,00	-
RADIOTELEVISIÓN GALICIA S.A	100,00	100,00	-
REDES DE TELECOMUNICACIÓN GALLEGAS, S.A.	100,00	100,00	-
SOCIEDAD ANÓNIMA DE GESTIÓN DEL CENTRO DE SUPERCOMPUTACION DE GALICIA (2)	100,00	70,00	30,00
SOCIEDAD ANÓNIMA DE GESTIÓN DEL JACOBEO-93	100,00	100,00	-
SOCIEDAD ANÓNIMA PARA EL DESARROLLO COMARCAL DE GALICIA	100,00	100,00	-

Denominación social	Porcentaje nominal	Porcentaje nominal territorial	Porcentaje nominal estatal
SOCIEDAD ANÓNIMA XESTORA BANTEGAL	100,00	100,00	-
SOCIEDAD PARA LA PROMOCIÓN DE INICIATIVAS EMPRESARIALES INNOVADORAS, S.L. (1)	100,00	100,00	-
SOCIEDAD PÚBLICA DE INVERSIONES DE GALICIA, S.A.	100,00	100,00	-
SOCIEDADE XESTORA DE INTERESES DA UNIVERSIDADE DE SANTIAGO DE COMPOSTELA, S.L.	100,00	100,00	-
TELEVISIÓN DE GALICIA S.A	100,00	100,00	-
COMUNIDAD DE MADRID			
AAA ECUADOR AGACASE, S.A.	100,00	100,00	-
ACADEMIA DE POLICÍA LOCAL DE LA COMUNIDAD DE MADRID	100,00	100,00	-
AGENCIA DE CALIDAD, ACREDITACIÓN Y PROSPECTIVA DE LAS UNIVERSIDADES DE MADRID	100,00	100,00	-
AGENCIA DE FORMACIÓN, INVESTIGACIÓN Y ESTUDIOS SANITARIOS	100,00	100,00	-
AGENCIA DE INFORMÁTICA Y COMUNICACIONES DE LA COMUNIDAD DE MADRID	100,00	100,00	-
AGENCIA DE PROTECCIÓN DE DATOS DE MADRID	100,00	100,00	-
AGENCIA MADRILEÑA PARA LA EMIGRACIÓN	100,00	100,00	-
AGENCIA MADRILEÑA PARA LA TUTELA DE ADULTOS	100,00	100,00	-
AGRUPACIÓN DE INTERÉS ECONÓMICO CENTRO SUPERIOR DE INVESTIGACIÓN DEL AUTOMÓVIL Y DE LA SEGURIDAD VIAL	100,00	100,00	-
ALCALÁ NATURA 21, S.A. EN LIQUIDACIÓN	100,00	100,00	-
ARRENDAMIENTOS Y PROMOCIONES DE LA COMUNIDAD DE MADRID, S.A.	100,00	100,00	-
CAMPUS DE LA JUSTICIA DE MADRID, S.A.	100,00	100,00	-
CANAL DE COMUNICACIONES UNIDAS, S.A.	100,00	100,00	-
CANAL DE ISABEL II	100,00	100,00	-
CANAL ENERGÍA COMERCIALIZACIÓN, S.L.	100,00	100,00	-
CANAL ENERGÍA DISTRIBUCIÓN, S.L.	100,00	100,00	-
CANAL ENERGÍA GENERACIÓN, S.L.	100,00	100,00	-
CANAL ENERGÍA, S.L.	100,00	100,00	-
CANAL EXTENSIA, S.A.	100,00	100,00	-
CANAL GAS DISTRIBUCIÓN, S.L.	100,00	100,00	-
CIUDAD RESIDENCIAL UNIVERSITARIA, S.A.U	100,00	100,00	-
EMPRESA PÚBLICA AEROPUERTOS DE MADRID, S.A.	100,00	100,00	-
EMPRESA PÚBLICA HOSPITAL DE VALLECAS	100,00	100,00	-
EMPRESA PÚBLICA HOSPITAL DEL HENARES	100,00	100,00	-

Denominación social	Porcentaje nominal	Porcentaje nominal territorial	Porcentaje nominal estatal
EMPRESA PÚBLICA HOSPITAL DEL NORTE	100,00	100,00	-
EMPRESA PÚBLICA HOSPITAL DEL SUR	100,00	100,00	-
EMPRESA PÚBLICA HOSPITAL DEL TAJO	100,00	100,00	-
EMPRESA PÚBLICA HOSPITAL SURESTE	100,00	100,00	-
ENTE PÚBLICO RADIO TELEVISIÓN MADRID	100,00	100,00	-
EYCA MAESTRÍA 2.000, S.L.	100,00	100,00	-
FUNDACIÓN HOSPITAL ALCORCÓN	100,00	100,00	-
GESTIÓN UNIVERSITAS, S.A.	100,00	100,00	-
GESTIÓN Y DESARROLLO DEL MEDIO AMBIENTE DE MADRID, S.A.	100,00	100,00	-
HIDRÁULICA SANTILLANA, S.A	100,00	100,00	-
HISPANAGUA, S.A.	100,00	100,00	-
HOSPITAL DE FUENLABRADA	100,00	100,00	-
INSTITUTO DE REALOJAMIENTO E INTEGRACION SOCIAL	100,00	100,00	-
INVICAM, INNOVACIÓN Y VIVIENDA DE LA COMUNIDAD DE MADRID, S.A.	100,00	100,00	-
LINGUA UNIVERSIDAD DE ALCALÁ, S.R.L.	100,00	100,00	-
MADRID, INFRAESTRUCTURAS DEL TRANSPORTE	100,00	100,00	-
MERCADO PUERTA DE TOLEDO, S.A. EN LIQUIDACIÓN	100,00	100,00	-
NUEVO ARPEGIO, S.A.	100,00	100,00	-
PARQUE CIENTÍFICO TECNOLÓGICO DE LA UNIVERSIDAD DE ALCALA DE HENARES, S.A.	100,00	100,00	-
RADIO AUTONOMÍA MADRID, S.A.	100,00	100,00	-
SERVICIO MADRILEÑO DE LA SALUD	100,00	100,00	-
TELEVISIÓN AUTONOMÍA MADRID, S.A.	100,00	100,00	-
TRIBUNAL DE DEFENSA DE LA COMPETENCIA DE LA COMUNIDAD DE MADRID	100,00	100,00	-
TURMADRID, S.A.	100,00	100,00	-
UNIDAD CENTRAL DE RADIODIAGNÓSTICO	100,00	100,00	-
REGIÓN DE MURCIA			
CARAVACA JUBILAR, S.A. (11)	100,00	100,00	-
CARTAGENA ALTA VELOCIDAD, S.A. (3)	100,00	50,00	50,00
CARTAGENA PUERTO DE CULTURAS, S.A. (11)	100,00	100,00	-
CENTRO DE ALTO RENDIMIENTO DE LA REGIÓN DE MURCIA,S.A.	100,00	100,00	-

Denominación social	Porcentaje nominal	Porcentaje nominal territorial	Porcentaje nominal estatal
CENTRO TURISTICO TALASOTERAPIA SAN PEDRO DEL PINATAR, S.A. (11)	100,00	100,00	-
CONSEJO ECONÓMICO Y SOCIAL DE LA REGIÓN DE MURCIA	100,00	100,00	-
DESALADORA DE ESCOMBRERAS, S.A.U	100,00	100,00	-
E. PÚBLICA REGIONAL RADIOTELEVISIÓN DE LA REGIÓN DE MURCIA	100,00	100,00	-
ENTE PÚBLICO DEL AGUA DE LA REGIÓN DE MURCIA	100,00	100,00	-
ENTIDAD PÚBLICA DEL TRANSPORTE DE LA REGIÓN DE MURCIA	100,00	100,00	-
ENTIDAD REGIONAL DE SANEAMIENTO Y DEPURACIÓN DE AGUAS RESIDUALES DE LA REGIÓN DE MURCIA	100,00	100,00	-
GESTORA DE INFRAESTRUCTURAS SANITARIAS C.A.R.M., S.A.	100,00	100,00	-
HIDRONOSTRUM, S.A.	100,00	100,00	-
INSTITUTO DE CRÉDITO Y FINANZAS DE LA REGIÓN DE MURCIA	100,00	100,00	-
INSTITUTO DE FOMENTO DE LA REGIÓN DE MURCIA	100,00	100,00	-
LORCATUR, LORCA TALLER DEL TIEMPO, S.A. (11)	100,00	100,00	-
MURCIA ALTA VELOCIDAD, S.A. (3)	100,00	50,00	50,00
ONDA REGIONAL DE MURCIA, S.A.	100,00	100,00	-
REGIÓN DE MURCIA TURISTICA, S.A.U.	100,00	100,00	-
SERVICIO DE SALUD DE LA REGIÓN DE MURCIA	100,00	100,00	-
SOCIEDAD MURCIA CULTURAL, S.A.	100,00	100,00	-
SOCIEDAD PARA LA PROMOCIÓN TURÍSTICA DEL NOROESTE, S.A. (1)	100,00	100,00	-
SOCIEDAD PÚBLICA DE SUELO Y EQUIPAMIENTOS EMPRESARIALES DE LA REGIÓN DE MURCIA	100,00	100,00	-
TELEVISIÓN AUTONÓMICA DE MURCIA, S.A.	100,00	100,00	-
UMURENOVABLES, S.R.L.U.	100,00	100,00	-
UMUSOL XXI, S.L.U.	100,00	100,00	-
UMUSOLAR, S.L.U.	100,00	100,00	-
COMUNIDAD FORAL DE NAVARRA			
CENTRO EUROPEO DE EMPRESAS E INNOVACIÓN DE NAVARRA, S.L.	100,00	100,00	-
CENTRO NAVARRO DE AUTOAPRENDIZAJE DE IDIOMAS, S.A.	100,00	100,00	-
CIUDAD AGROALIMENTARIA DE TUDELA S.L.	100,00	100,00	-
CORPORACIÓN PÚBLICA EMPRESARIAL DE NAVARRA, S.L.U.	100,00	100,00	-
EMPRESA NAVARRA DE ESPACIOS CULTURALES SA	100,00	100,00	-
GESTIÓN AMBIENTAL DE NAVARRA, S.A.	100,00	100,00	-

Denominación social	Porcentaje nominal	Porcentaje nominal territorial	Porcentaje nominal estatal
INSTITUTO LACTOLOGICO DE LECUMBERRI, S.A.	100,00	100,00	-
INSTITUTO NAVARRO DE TECNOLOGÍAS E INFRAESTRUCTURAS AGROALIMENTARIAS, S.A.	100,00	100,00	-
NAVARRA DE INFRAESTRUCTURAS LOCALES, S.A.	100,00	100,00	-
NAVARRA DE SUELO Y VIVIENDA, S.A. (antes VIVIENDAS DE NAVARRA, S.A.)	100,00	100,00	-
POTASAS DE SUBIZA, S.A.	100,00	100,00	-
TECAL TANGER, S.A.R.L.	100,00	100,00	-
TRABAJOS CATASTRALES, S.A.	100,00	100,00	-
TUCKLAND FOOTWEAR, S.L.	100,00	100,00	-
COMUNIDAD DE LA RIOJA			
ADER INFRAESTRUCTURAS INDUSTRIALES	100,00	100,00	-
AGENCIA DE DESARROLLO ECONÓMICO DE LA RIOJA	100,00	100,00	-
AGENCIA DEL CONOCIMIENTO Y LA TECNOLOGÍA	100,00	100,00	-
CONSEJO DE LA JUVENTUD DE LA RIOJA	100,00	100,00	-
CONSEJO ECONÓMICO Y SOCIAL DE LA RIOJA	100,00	100,00	-
ENTIDAD DE CONTROL, CERTIFICACIÓN Y SERVICIOS AGROALIMENTARIOS, S.A.	100,00	100,00	-
INSTITUTO DE LA VIVIENDA DE LA RIOJA, S.A. (1)	100,00	100,00	-
LA RIOJA TURISMO, S.A.	100,00	100,00	-
LOGROÑO INTEGRACIÓN DEL FERROCARRIL 2002, S.A. (3)	100,00	50,00	50,00
VALDEZCARAY, S.A. (1)	100,00	100,00	-
GENERALITAT VALENCIANA			
ACADEMIA VALENCIANA DE LA LENGUA	100,00	100,00	-
AEROPUERTO DE CASTELLÓN, S.L. (1)	100,00	100,00	-
AGENCIA DE TECNOLOGÍA Y CERTIFICACIÓN ELECTRÓNICA	100,00	100,00	-
AGÈNCIA VALENCIANA D' AVALUACIÓ I PROSPECTIVA	100,00	100,00	-
AGENCIA VALENCIANA DE LA ENERGÍA	100,00	100,00	-
AGENCIA VALENCIANA DE MOVILIDAD METROPOLITANA	100,00	100,00	-
AGENCIA VALENCIANA DE PRESTACIONES SOCIALES, S.A.	100,00	100,00	-
AGENCIA VALENCIANA DE SEGURIDAD ALIMENTARIA	100,00	100,00	-
AGENCIA VALENCIANA DEL TURISMO	100,00	100,00	-
ALTA VELOCIDAD ALICANTE- NODO DE TRANSPORTES, S.A. (3)	100,00	50,00	50,00

Denominación social	Porcentaje nominal	Porcentaje nominal territorial	Porcentaje nominal estatal
CENTRO DE IDIOMAS DE LA UNIVERSIDAD DE VALENCIA S.L.	100,00	100,00	-
CENTRO SUPERIOR DE IDIOMAS DE LA UNIVERSIDAD DE ALICANTE	100,00	100,00	-
CENTRO SUPERIOR INVESTIGACIÓN EN SALUD PÚBLICA	100,00	100,00	-
CIRCUITO DEL MOTOR Y PROMOCIÓN DEPORTIVA, S.A.	100,00	100,00	-
CIUDAD DE LA LUZ, S.A.	100,00	100,00	-
CIUDAD DE LAS ARTES Y LAS CIENCIAS, S.A.	100,00	100,00	-
COMITE ECONÓMICO Y SOCIAL DE LA COMUNIDAD VALENCIANA	100,00	100,00	-
COMUNITAT VALENCIANA D'INVERSIÓNS S.A. (EN LIQUIDACIÓN)	100,00	100,00	-
CONSELL VALENCIA DE L'ESPORT	100,00	100,00	-
CONSTRUCCIONES E INFRAESTRUCTURAS EDUCATIVAS DE LA GENERALITAT VALENCIANA, S.A.	100,00	100,00	-
ENT. RESIDUOS COMUNIDAD VALENCIANA	100,00	100,00	-
ENTE GESTOR DE LA RED DE TRANSPORTE Y DE PUERTOS DE LA GENERALITAT VALENCIANA	100,00	100,00	-
ENTE PÚBLICO RADIO TELEVISIÓN VALENCIANA	100,00	100,00	-
ENTIDAD PÚBLICA DE SANEAMIENTO DE AGUAS RESIDUALES	100,00	100,00	-
FERROCARRILES DE LA GENERALITAT VALENCIANA	100,00	100,00	-
INSTITUTO DE LA PEQUEÑA Y MEDIANA INDUSTRIA VALENCIANA	100,00	100,00	-
INSTITUTO PARA LA ACREDITACIÓN Y EVALUACIÓN DE LAS PRÁCTICAS SANITARIAS, S.A.U.	100,00	100,00	-
INSTITUTO VALENCIANO DE ARTE MODERNO CENTRE JULIO GONZALEZ	100,00	100,00	-
INSTITUTO VALENCIANO DE ATENCION A LOS DISCAPACITADOS	100,00	100,00	-
INSTITUTO VALENCIANO DE CONSERVACION Y RESTAURACION DE BIENES CULTURALES	100,00	100,00	-
INSTITUTO VALENCIANO DE FINANZAS	100,00	100,00	-
INSTITUTO VALENCIANO DE LA MUSICA	100,00	100,00	-
INSTITUTO VALENCIANO DE LA VIVIENDA, S.A.	100,00	100,00	-
INSTITUTO VALENCIANO DEL AUDIOVISUAL "RICARDO MUÑOZ SUAY"	100,00	100,00	-
IVEX USA INC.	100,00	100,00	-
PARQUE EMPRESARIAL DE SAGUNTO, S.L. (2)	100,00	50,00	50,00
PLAN CABANYAL-CANYAMELAR, S.A. (1)	100,00	100,00	-
PROYECTO CULTURAL DE CASTELLON, S.A.	100,00	100,00	-
RADIO AUTONOMIA VALENCIANA, S.A.	100,00	100,00	-
RECICLATGE DE RESIDUS LA MARINA ALTA, S.A. (1)	100,00	100,00	-

Denominación social	Porcentaje nominal	Porcentaje nominal territorial	Porcentaje nominal estatal
SEGURIDAD Y PROMOCIÓN INDUSTRIAL VALENCIANA, S.A.	100,00	100,00	-
SOCIEDAD PROYECTOS TEMÁTICOS DE LA COMUNIDAD VALENCIANA, S.A.	100,00	100,00	-
TALLER DIGITAL DE ESTABLECIMIENTO DE TEXTOS LITERARIOS Y CIENTÍFICOS	100,00	100,00	-
TEATRES DE LA GENERALITAT VALENCIANA	100,00	100,00	-
TELEVISIÓN AUTONÓMICA VALENCIANA, S.A.	100,00	100,00	-
VAERSA, VALENCIANA DE APROVECHAMIENTO ENERGÉTICO DE RESIDUOS, S.A.	100,00	100,00	-
VALENCIA PARQUE CENTRAL ALTA VELOCIDAD 2003, S.A. (3)	100,00	50,00	50,00
COMUNIDAD AUTÓNOMA DE EUSKADI			
ABANTO-ZIERBENAKO INDUSTRIALDEA, S.A. (1)	100,00	100,00	-
AGENCIA DE EVALUACION DE LA CALIDAD DEL SISTEMA UNIVERSITARIO VASCO	100,00	100,00	-
AGENCIA VASCA DE PROTECCIÓN DE DATOS	100,00	100,00	-
AGENCIA VASCA DEL AGUA	100,00	100,00	-
AIARA ARANEKO INDUSTRIALDEA, S.A. (1)	100,00	100,00	-
ALOKABIDE, S.A.	100,00	100,00	-
ARRATIAGO INDUSTRIALDEA, S.A. (1)	100,00	100,00	-
BASQUETOUR,S.A. AGENCIA VASCA DE TURISMO,S.A.	100,00	100,00	-
BERROETA ALDAMAR, S.L. (1)	100,00	100,00	-
BILBAO RIA 2000, S.A. (3)	100,00	50,00	50,00
BIOARTIGAS, S.A. (1)	100,00	100,00	-
BIOGARBIKER, S.A. (1)	100,00	100,00	-
BIOSANMARKOS, S.A. (1)	100,00	100,00	-
BIOSASIETA, S.A. (1)	100,00	100,00	-
BURTZENA EMPRESA PARKEA, S.A. (1)	100,00	100,00	-
BURUNTZALDEKO INDUSTRIALDEA, S.A. (1) (antes HERNANIKO INDUSTRIALDEA, S.A.)	100,00	100,00	-
CENTRAL HIDROELÉCTRICA DE RENTERIA, S.A. (1)	100,00	100,00	-
CENTRAL HIDROELÉCTRICA DE SOLOGOEN, S.A. (1)	100,00	100,00	-
CENTRAL HIDROELÉCTRICA SAN PEDRO DE ARAIA,S.A. (1)	100,00	100,00	-
CENTRO DE DESARROLLO EMPRESARIAL MARGEN IZQUIERDA, S.A. (1)	100,00	100,00	-
CENTRO DE EMPRESAS DE ZAMUDIO, S.A.	100,00	100,00	-
CENTRO DE EMPRESAS E INNOVACIÓN DE ALAVA, S.A. (1)	100,00	100,00	-

Denominación social	Porcentaje nominal	Porcentaje nominal territorial	Porcentaje nominal estatal
CENTRO INTERNACIONAL DE CULTURA CONTEMPORANEA, S.A. (1)	100,00	100,00	-
CENTRO PARA EL AHORRO Y DESARROLLO ENERGÉTICO Y MINERO, S.A.	100,00	100,00	-
DEBA BEHEKO INDUSTRIALDEA, S.A. (1)	100,00	100,00	-
DEBA GOIENeko INDUSTRIALDEA, S.A. (1)	100,00	100,00	-
EGAILAN, S.A.	100,00	100,00	-
EITBNET, S.A.	100,00	100,00	-
ENTE VASCO DE LA ENERGÍA	100,00	100,00	-
EUSKADIKO KIROL PORTUA, S.A.	100,00	100,00	-
EUSKOTREN PARTICIPACIONES,S.A.	100,00	100,00	-
FERROCARRILES VASCOS, S.A.	100,00	100,00	-
FESTIVAL INTERNACIONAL DE CINE DE SAN SEBASTIAN, S.A. (3)	100,00	75,00	25,00
GOHIERRIBEHEKO INDUSTRIALDEA,S.A. (1)	100,00	100,00	-
HIDROELÉCTRICA HARANA-KONTRASTA,S.A. (1)	100,00	100,00	-
IBAR-ZAHARRA, S.A. (3)	100,00	50,00	50,00
INMOBILIARIA MUSEO DE ARTE MODERNO Y CONTEMPORANEO DE BILBAO, S.L. (1)	100,00	100,00	-
INSTITUTO VASCO DE FINANZAS	100,00	100,00	-
IRUNGO INDUSTRIALDEA, S.A. (1) .	100,00	100,00	-
ITELAZPI, S.A.	100,00	100,00	-
ITSASMENDIKOI, S.A. (antes MENDIKOI NEKAZARITZA GARAPENERAKO INSTITUTUA, S.A.)	100,00	100,00	-
JAIZKIBIA,S.A. (3)	100,00	75,00	25,00
LANBARREN PARKE LOGISTIKOA, S.A. (1)	100,00	100,00	-
LAUTADAKO INDUSTRIALDEA, S.A. (1)	100,00	100,00	-
MALLABIako INDUSTRIALDEA, S.A. (1)	100,00	100,00	-
NEIKER-INSTITUTO VASCO DE INVESTIGACIÓN Y DESARROLLO AGRARIO, S.A.	100,00	100,00	-
OARSOALDEKO INDUSTRIALDEA, S.A. (1)	100,00	100,00	-
OKAMIKAKO INDUSTRIALDEA, S.A. (1)	100,00	100,00	-
ORDUÑAKO INDUSTRIALDEA, S.A. (1)	100,00	100,00	-
ORQUESTA DE EUSKADI, S.A.	100,00	100,00	-
OSATEK, S.A.	100,00	100,00	-
PARQUE TECNOLÓGICO DE ALAVA, S.A. (1)	100,00	100,00	-

Denominación social	Porcentaje nominal	Porcentaje nominal territorial	Porcentaje nominal estatal
QUINCENA MUSICAL DE SAN SEBASTIAN, S.A. (1)	100,00	100,00	-
RADIO TELEVISIÓN VASCA	100,00	100,00	-
RADIO VITORIA, S.A.	100,00	100,00	-
RADIODIFUSION VASCA, S.A.	100,00	100,00	-
RED FERROVIARIA VASCA-EUSKAL TRENDIBE SAREA	100,00	100,00	-
SEED GUIPUZCOA S.C.R. DE RÉGIMEN SIMPLIFICADO (1)	100,00	100,00	-
SERVICIO VASCO DE SALUD	100,00	100,00	-
SESTAO BERRI 2010, S.A. (1)	100,00	100,00	-
SOCIEDAD ANÓNIMA ALTA VELOCIDAD VITORIA-GASTEIZKO ABIADURA HANDIA, S.A. (3)	100,00	50,00	50,00
SOCIEDAD DE APROVECHAMIENTO ENERGÉTICO BIOGARDELEGUI, S.A. (1)	100,00	100,00	-
SOCIEDAD DE CAPITAL DESARROLLO DE EUSKADI, S.A. (1)	100,00	100,00	-
SOCIEDAD DE HIDROCARBUROS DE EUSKADI, S.A.	100,00	100,00	-
SOCIEDAD INFORMATICA DEL GOBIERNO VASCO, S.A.	100,00	100,00	-
SOCIEDAD PARA LA GESTIÓN DE CENTRALES HIDROELÉCTRICAS MUNICIPALES, S.A.	100,00	100,00	-
SOCIEDAD PÚBLICA DE GESTIÓN AMBIENTAL I.H.O.B.E., S.A.	100,00	100,00	-
SOCIEDAD PÚBLICA DE GESTIÓN DE VIVIENDAS EN ALQUILER	100,00	100,00	-
SPRILUR, S.A.	100,00	100,00	-
TELEVISIÓN VASCA, S.A.	100,00	100,00	-
TENEDORA MUSEO DE ARTE MODERNO Y CONTEMPORÁNEO DE BILBAO, S.L. (1)	100,00	100,00	-
TOLOSALDEKO APATTAERREKA INDUSTRIA LURRA, S.A. (1)	100,00	100,00	-
UDAL SAREAK S.A. (11)	100,00	100,00	-
URDULIZKO INDUSTRIALDEA, S.A. (1)	100,00	100,00	-
UROLA ERDIKO INDUSTRIALDEA, S.A. (1)	100,00	100,00	-
UROLA GARAIKO INDUSTRIALDEA, S.A. (1)	100,00	100,00	-
ZARAUZKO INDUSTRIALDEA, S.A. (1)	100,00	100,00	-
ZAZPITURRI, S.A. (1)	100,00	100,00	-
ZIURTAPEN ETA ZERBITZU EMPRESA, IZENPE, S.A. (1)	100,00	100,00	-
ZUATZU PARQUE EMPRESARIAL, S.A. (1)	100,00	100,00	-
ZUMAIAKO KIROL PORTUA, S.A. (1)	100,00	100,00	-
CIUDAD AUTÓNOMA DE CEUTA			

Denominación social	Porcentaje nominal	Porcentaje nominal territorial	Porcentaje nominal estatal
AGUAS DE CEUTA EMPRESA MUNICIPAL, S.A.	100,00	100,00	-
APARCAMIENTOS MUNICIPALES Y GESTIÓN VIAL, S.A.	100,00	100,00	-
EMPRESA MUNICIPAL DE LA VIVIENDA DE CEUTA, S.A.	100,00	100,00	-
HELICEUTA S.A.	100,00	100,00	-
OBIMACE, S.L.U.	100,00	100,00	-
OBRAS INFRAESTRUCTURAS Y MEDIO AMBIENTE, S.A.	100,00	100,00	-
PARQUE MARITIMO DEL MEDITERRANEO, S.A.	100,00	100,00	-
PUERTA DE AFRICA, S.A.	100,00	100,00	-
RADIO TELEVISIÓN DE CEUTA, S.A.	100,00	100,00	-
SERVICIOS TURISTICOS CEUTA, S.L.	100,00	100,00	-
SOCIEDAD PARA EL FOMENTO Y PROMOCIÓN SOCIOECONÓMICA DE CEUTA, S.A.	100,00	100,00	-
CIUDAD AUTÓNOMA DE MELILLA			
EMPRESA MUNICIPAL DE LA VIVIENDA Y EL SUELO DE MELILLA, S.A.	100,00	100,00	-
INFORMACIÓN MUNICIPAL, S.A.	100,00	100,00	-
PROYECTO MELILLA, S.A.	100,00	100,00	-
RESIDUOS DE MELILLA, S.A. (2)	100,00	50,00	50,00
COMUNIDADES AUTÓNOMAS			
AGENCIA DE ACREDITACIÓN FGUPM UPC DE PROYECTOS DE INVESTIGACIÓN, DESARROLLO E INNOVACIÓN TECNOLÓGICA, S.L. (1)	100,00	100,00	-
AGRUPACIÓN DE INTERÉS ECONÓMICO SIGMA GESTIÓN UNIVERSITARIA, A.I.E. (1)	100,00	100,00	-
Participación nominal < 100% y ≥ 90%			
JUNTA DE ANDALUCÍA			
CETURSA SIERRA NEVADA, S.A. (1)	99,20	99,20	-
ESTADIO OLÍMPICO DE SEVILLA, S.A. (3)	98,75	68,24	30,51
GEOLIT PARQUE CIENTÍFICO Y TECNOLÓGICO, S.A. (1) (antes PARQUE DEL ACEITE Y EL OLIVAR, S.A.)	95,30	95,30	-
SANTANA MOTOR, S.A. EN LIQUIDACIÓN	99,98	99,98	-
DIPUTACIÓN GENERAL DE ARAGÓN			
AERONAUTICA DE LOS PIRINEOS, S.A.	99,20	99,20	-
CENTRO EUROPEO DE EMPRESAS E INNOVACIÓN DE ARAGÓN, S.A. (3)	98,84	84,41	14,43
PRINCIPADO DE ASTURIAS			
SOCIEDAD INMOBILIARIA DEL REAL SITIO COVADONGA, S.A.	99,59	99,59	-

Denominación social	Porcentaje nominal	Porcentaje nominal territorial	Porcentaje nominal estatal
COMUNIDAD DE CANARIAS			
GESTIÓN URBANÍSTICA DE TENERIFE, S.A. (1)	96,11	96,11	-
DIPUTACIÓN REGIONAL DE CANTABRIA			
EL SOPLAO, S.L.	99,69	99,69	-
SUELO INDUSTRIAL DE CANTABRIA, S.L.	96,42	96,42	-
JUNTA DE CASTILLA Y LEÓN			
ADE PARQUES TECNOLÓGICOS Y EMPRESARIALES DE CASTILLA Y LEÓN, S.A. (1) (antes SOCIEDAD DE GESTIÓN URBANÍSTICA DE CASTILLA-LEÓN, S.A.)	97,06	97,06	-
GENERALITAT DE CATALUÑA			
AGRUPACION INSTITUTO CARTOGRAFICO	90,00	90,00	-
COMERCIAL LA FORJA, S.A.	98,92	98,92	-
ENS PER AL CESSAMENT AGRARI, S.L. (1)	90,00	90,00	-
FORJAS DE CANTABRIA, S.L.	93,85	93,85	-
INVERSIÓNS EN INNOVACIÓ A CATALUNYA, F.C.R.	94,56	94,56	-
LABORATORI DE REFERÈNCIA DE CATALUNYA, S.A. (11)	99,00	99,00	-
PARC TECNOLOGIC DEL VALLES, S.A. (3)	99,36	99,28	0,08
PROMOTORA D'EXPORTACIONS CATALANES, S.A.	99,75	99,75	-
SERVEIS DE TURISME I HOSTELERIA CAMPUS, S.A. (1)	93,12	93,12	-
SOCIEDAD CATALANA DE INVERSIÓN EN EMPRESAS DE BASE TECNOLÓGICA, S.A.	99,72	99,72	-
XUNTA DE GALICIA			
CENTRO EUROPEO DE EMPRESAS E INNOVACIÓN DE GALICIA, S.A. (1)	95,34	95,34	-
CURSOS INTERNACIONALES UNIVERSIDAD SANTIAGO DE COMPOSTELA, S.A. (11)	90,00	90,00	-
COMUNIDAD DE MADRID			
AAA VENEZUELA, S.A.	99,00	99,00	-
EDITORIAL COMPLUTENSE, S.A.	99,00	99,00	-
INTERAMERICANA DE AGUAS DE MÉXICO, S.A.	99,00	99,00	-
RECAUDOS Y TRIBUTOS, S.A.	98,81	98,81	-
REGIÓN DE MURCIA			
INDUSTRIAL ALHAMA, S.A. (1)	98,12	98,12	-
COMUNIDAD FORAL DE NAVARRA			
AGENCIA NAVARRA DEL TRANSPORTE Y LA LOGÍSTICA, S.A.(antes CIUDAD DEL TRANSPORTE DE PAMPLONA, S.A.)	98,44	98,44	-

Denominación social	Porcentaje nominal	Porcentaje nominal territorial	Porcentaje nominal estatal
NAVARRA DE DEPORTE Y OCIO, S.L.	95,00	95,00	-
NAVARRA DE SERVICIOS Y TECNOLOGÍAS, S.A.	99,15	99,15	-
SOCIEDAD DE DESARROLLO DE NAVARRA, S.L.	98,05	98,05	-
GENERALITAT VALENCIANA			
INSTITUTO VALENCIANO DE LA EXPORTACION, S.A.	95,20	95,20	-
RESIDUOS INDUSTRIALES DE LA MADERA Y AFINES, S.A.	94,55	94,55	-
COMUNIDAD AUTÓNOMA DE EUSKADI			
BILBAO EXHIBITION CENTRE, S.A (1)	96,91	96,91	-
EZTEN-FONDO CAPITAL RIESGO (F.C.R.)	92,02	92,02	-
NEKAZAL IKERKETA ETA TEKNOLOGIA, S.A. (1)	92,45	92,45	-
PARQUE TECNOLÓGICO DE SAN SEBASTIAN, S.A. (1)	90,79	90,79	-
PARQUE TECNOLÓGICO-TEKNOLOGI ELKARTEGIA, S.A. (1)	97,16	97,16	-
SOCIEDAD PARA LA TRANSFORMACIÓN COMPETITIVA, S.A.	98,78	98,78	-
VITORIA INTEGRATED AIR SERVICES, S.A. (11)	94,00	94,00	-
COMUNIDADES AUTÓNOMAS			
OFICINA DE COOPERACIÓN UNIVERSITARIA CHILE, LTDA. (11)	99,00	99,00	-
OFICINA DE COOPERACIÓN UNIVERSITARIA COLOMBIA, LTDA. (11)	99,98	99,98	-
OFICINA DE COOPERACIÓN UNIVERSITARIA DE VENEZUELA, S.A. (11)	99,99	99,99	-
OFICINA DE COOPERACIÓN UNIVERSITARIA REPÚBLICA DOMINICANA, S.A. (11)	99,80	99,80	-
OFICINA DE COOPERACIÓN UNIVERSITARIA, S.A. (1)	92,65	92,65	-
Participación nominal < 90% y ≥ 70%			
JUNTA DE ANDALUCÍA			
1908 PUERTO DE MOTRIL A.I.E. (3)	80,00	60,00	20,00
APARTAHOTEL TREVENQUE, S.A. (11)	84,69	84,69	-
BIC-EURONOVA, S.A. (1)	80,00	80,00	-
CARTUJA 93, S.A. (1)	82,70	82,70	-
CEDER, PARQUE NATURAL LOS ALCORNOCALES, S.A.(1)	77,52	77,52	-
EXTENDA-AGENCIA ANDALUZA DE PROMOCIÓN EXTERIOR, S.A.	87,72	87,72	-
INVERSIÓN Y GESTIÓN DE CAPITAL SEMILLA DE ANDALUCÍA S.C.R. DE RÉGIMEN COMUN, S.A. (1)	84,00	84,00	-
MÁLAGA PORT, AIE (11)	88,44	88,44	-

Denominación social	Porcentaje nominal	Porcentaje nominal territorial	Porcentaje nominal estatal
MARINAS PUERTO DE MÁLAGA, SOCIEDAD PROMOTORA DEL PLAN ESPECIAL DEL PUERTO DE MÁLAGA (3)	70,02	24,98	45,04
PARQUE CIENTÍFICO Y TECNOLÓGICO DE HUELVA, S.A. (1)	85,00	85,00	-
PARQUE TECNOLÓGICO DE ANDALUCÍA, S.A. (1)	85,10	85,10	-
DIPUTACIÓN GENERAL DE ARAGÓN			
AVALIA ARAGÓN, SOCIEDAD DE GARANTÍA RECÍPROCA (1)	76,26	76,26	-
PARQUE TECNOLÓGICO WALQA, S.A. (1)	78,50	78,50	-
PLATEA GESTIÓN, S.A. (3)	82,00	57,00	25,00
PRINCIPADO DE ASTURIAS			
DESARROLLO INTEGRAL DE TARAMUNDI, S.A. (1)	88,22	88,22	-
INVERASTURIAS I, F.I. CAPITAL-RIESGO (3)	70,00	40,00	30,00
COMUNIDAD AUTÓNOMA DE BALEARES			
CARN ILLA, S.A. (11)	82,89	82,89	-
GESTIÓN URBANÍSTICA DE BALEARES, S.A. (3)	79,96	74,63	5,33
COMUNIDAD DE CANARIAS			
COMUNIDAD DE AGUAS "POZO LA QUINTA" (11)	82,19	82,19	-
SOCIEDAD DE AVALES DE CANARIAS, S.G.R. (1)	72,42	72,42	-
DIPUTACIÓN REGIONAL DE CANTABRIA			
EUROGENETICA DEL ECUADOR, S.A. (11)	87,00	87,00	-
JUNTA DE COMUNIDADES DE CASTILLA-LA MANCHA			
FONDO CLM INVERSIÓN EMPRESARIAL EN CASTILLA-LA MANCHA, F.C.R. DE REGIMEN SIMPLIFICADO (2)	80,80	40,40	40,40
SOCIEDAD PARA EL DESARROLLO INDUSTRIAL DE CASTILLA-LA MANCHA (1)	84,24	84,24	-
TOLETUM VISIGODO S.L. (1)	80,00	80,00	-
JUNTA DE CASTILLA Y LEÓN			
CENTROS EUROPEOS DE EMPRESAS E INNOVACIÓN DE CASTILLA Y LEÓN S.A. (3)	76,20	69,26	6,94
GENERALITAT DE CATALUÑA			
AUTOMETRO S.A. (2)	70,00	60,00	10,00
CARGOMETRO RAIL TRANSPORT, S.A. (2)	76,00	51,00	25,00
CONSORCIO DE SALUT Y D'ATENCIÓ SOCIAL DE CATALUNYA S.A. (11)	85,71	85,71	-
ECOPARC DE RESIDUS INDUSTRIALS, S.A. (antes PLANTA D'INCINERACIÓ DE RESIDUS ESPECIALS, S.A.)	70,83	70,83	-
FIRA 2000, S.A. (1)	87,26	87,26	-

Denominación social	Porcentaje nominal	Porcentaje nominal territorial	Porcentaje nominal estatal
PARQUE EÓLICO BAJO EBRO, S.A. (3)	74,66	49,33	25,33
XUNTA DE GALICIA			
CIDADE TECNOLÓGICA DE VIGO, S.A. (2)	74,80	49,80	25,00
GENÉTICA FONTAO, S.A.	80,00	80,00	-
XESGALICIA, SOCIEDAD GESTORA DE ENTIDADES DE CAPITAL RIESGO, S.A.	70,00	70,00	-
COMUNIDAD DE MADRID			
AMAGUA, CEM	70,00	70,00	-
GESTIÓN INTEGRAL SE SUMINISTROS LTDA.	82,15	82,15	-
INFORESA	80,00	80,00	-
INTERAMERICANA DE AGUAS Y DE SERVICIOS, S.A.	81,24	81,24	-
MEXAQUA	70,00	70,00	-
PROMOMADRID, DESARROLLO INTERNACIONAL DE MADRID, S.A.	86,95	86,95	-
SOCIEDAD DE ACUEDUCTO, ALCANTARILLADO Y ASEO DE BARRANQUILLA, S.A.	83,31	83,31	-
SOCIEDAD PÚBLICA TURISMO MADRID S.A. (1)	85,32	85,32	-
TRIPLE A ATLÁNTICO	82,98	82,98	-
REGIÓN DE MURCIA			
CENTRO INTEGRADO DE TRANSPORTE S.A. (1)	78,44	78,44	-
SOCIEDAD DE PROMOCIÓN Y EQUIPAMIENTO DEL SUELO DE LORCA, S.A. (3)	88,55	48,26	40,29
COMUNIDAD FORAL DE NAVARRA			
NATURAL CLIMATE SYSTEMS, S.A. (2)	76,00	66,00	10,00
PAMPLONA CONVENTION BUREAU, S.L. (1)	75,85	75,85	-
SALINAS DE NAVARRA (antes SAL DOMESTICA, S.A.)	76,00	76,00	-
COMUNIDAD AUTÓNOMA DE EUSKADI			
BILBAO EXHIBITION CENTE SOLAR A.I.E. (11)	75,00	75,00	-
BUSTURIALDEKO INDUSTRIALDEA, S.A. (1)	86,90	86,90	-
CENTRO PARA EL DESARROLLO EMPRESARIAL E INDUSTRIAL DE LA COMARCA DE BUSTURIALDEA, S.A. (1)	85,31	85,31	-
GESTIÓN DE CAPITAL RIESGO DEL PAIS VASCO, S.A.	73,00	73,00	-
ORTZIBIA, S.L. (1)	85,00	85,00	-
SOCIEDAD PARA LA PROMOCIÓN DEL AEROPUERTO DE BILBAO,S.A. (1)	70,00	70,00	-
VIA, PROMOCIÓN DEL AEROPUERTO DE VITORIA S.A. (1)	75,00	75,00	-

Denominación social	Porcentaje nominal	Porcentaje nominal territorial	Porcentaje nominal estatal
CIUDAD AUTÓNOMA DE CEUTA			
ACUICULTURA DE CEUTA, S.A.	84,44	84,44	-
Participación nominal < 70% y ≥ 60%			
JUNTA DE ANDALUCÍA			
CEDER SIERRA DE CADIZ, S.A (1)	69,38	69,38	-
INGENIERÍA Y CALIDAD DEL SUR, A.I.E.	60,00	60,00	-
INICIATIVAS DEL NORESTE DE GRANADA, S.A. (1)	64,10	64,10	-
UNIÓN ANDALUZA DE AVALES, S.G.R. (1)	62,37	62,37	-
DIPUTACIÓN GENERAL DE ARAGÓN			
ARAGONESA DE GESTIÓN DE RESIDUOS, S.A.	60,00	60,00	-
NIEVE DE ARAGÓN, S.A. (1)	65,50	65,50	-
PARQUE TECNOLÓGICO DEL MOTOR DE ARAGÓN, S.A. (11)	62,62	62,62	-
PLATAFORMA LOGÍSTICA DE ZARAGOZA PLAZA, S.A. (1)	63,64	63,64	-
PLAZA SERVICIOS AÉREOS, S.A. EN LIQUIDACIÓN (11)	67,96	67,96	-
SOCIEDAD PARA EL DESARROLLO INDUSTRIAL DE ARAGÓN, S.A.	67,73	67,73	-
SOCIEDAD PARA LA PROMOCIÓN Y DESARROLLO EMPRESARIAL DE TERUEL, S.A. (2)	66,67	33,34	33,33
PRINCIPADO DE ASTURIAS			
LA CUCHILLERÍA DE TARAMUNDI, S.A. (1)	66,65	66,65	-
NUEVA RULA DE AVILES S.A. (2)	65,28	31,51	33,77
SEDES, S.A.	60,00	60,00	-
SOCIEDAD REGIONAL DE PROMOCIÓN DEL PRINCIPADO DE ASTURIAS, S.A.	62,47	62,47	-
COMUNIDAD DE CANARIAS			
PARQUES EOLICOS GAVIOTA, S.A. (3)	62,67	34,67	28,00
SOCIEDAD PARA EL DESARROLLO ECONÓMICO DE CANARIAS, S.A.	69,29	69,29	-
DIPUTACIÓN REGIONAL DE CANTABRIA			
SERVICIOS DE EMERGENCIAS DE CANTABRIA, S.A. (SEMCA)	60,80	60,80	-
JUNTA DE CASTILLA Y LEÓN			
VISIÓN I+D, S.L.	61,73	61,73	-
XUNTA DE GALICIA			
CIDADE UNIVERSITARIA DE VIGO, S.A. (3)	66,79	60,00	6,79

Denominación social	Porcentaje nominal	Porcentaje nominal territorial	Porcentaje nominal estatal
EMPRENDE, FONDO DE CAPITAL RIESGO	67,02	67,02	-
ESTACIÓN DE INVIERNO DE MANZANEDA, S.A. (1)	62,40	62,40	-
SOCIEDAD DE IMAGEN Y PROMOCIÓN TURISTICA DE GALICIA, S.A. (1)	68,50	68,50	-
SODIGA GALICIA, SOCIEDAD DE CAPITAL RIESGO, S.A.	69,22	69,22	-
XES-IMPULSA FERROL 10, FCR DE RÉGIMEN SIMPLIFICADO (2)	66,67	33,34	33,33
COMUNIDAD DE MADRID			
AAA DOMINICANA	65,00	65,00	-
CENTRO DE TRANSPORTES DE COSLADA, S.A. (1)	61,00	61,00	-
CENTROS EMPRESARIALES DE MADRID EN EL EXTERIOR, S.A. (11)	60,00	60,00	-
GENERALITAT VALENCIANA			
L'ÀGORA UNIVERSITÀRIA, S.L.	66,67	66,67	-
COMUNIDAD AUTÓNOMA DE EUSKADI			
EKARPEN SPE S.A. (1)	68,01	68,01	-
VIVIENDA Y SUELO DE EUSKADI, S.A.	67,00	67,00	-
Participación nominal < 60% y ≥ 50%			
JUNTA DE ANDALUCÍA			
INICIATIVAS LEADER COMARCA LOS VELEZ, S.A. (1)	55,55	55,55	-
SURAVAL, S.G.R. (1)	53,24	53,24	-
DIPUTACIÓN GENERAL DE ARAGÓN			
FERIA DE ZARAGOZA (1)	55,00	55,00	-
PARQUE TEMÁTICO DE LOS PIRINEOS (1)	50,18	50,18	-
PRINCIPADO DE ASTURIAS			
LONJA GIJÓN-MUSEL, S.A. (2)	54,92	8,65	46,27
SOCIEDAD DE PROMOCIÓN EXTERIOR PRINCIPADO DE ASTURIAS, S.A.	55,00	55,00	-
SOCIEDAD MIXTA ASTURIANA DEL TRANSPORTE, S.A. (1)	52,00	52,00	-
SOCIEDAD MIXTA DE GESTIÓN Y PROMOCIÓN DEL SUELO, S.A. (1)	57,76	57,76	-
COMUNIDAD DE CANARIAS			
GESTUR CAJA-CANARIAS INVERSIÓN Y DESARROLLO (11)	51,00	51,00	-
REGIONAL GEODATA AIR, S.A. (11)	57,50	57,50	-
RIC ULPGC, S.A.	51,99	51,99	-

Denominación social	Porcentaje nominal	Porcentaje nominal territorial	Porcentaje nominal estatal
DIPUTACIÓN REGIONAL DE CANTABRIA			
ABEREKIN, S.A. (1)	58,50	58,50	-
CIUDAD DE TRANSPORTES DE SANTANDER CITRASA, S.A.	51,00	51,00	-
SOCIEDAD PARA EL DESARROLLO REGIONAL DE CANTABRIA, S.A.	51,00	51,00	-
JUNTA DE COMUNIDADES DE CASTILLA-LA MANCHA			
AVAL CASTILLA-LA MANCHA, S.G.R.	56,40	56,40	-
JUNTA DE CASTILLA Y LEÓN			
AGRUPACION DE PRODUCTORES DE PATATA DE CASTILLA-LEÓN, S.A.	51,00	51,00	-
SOCIEDAD INVESTIGACION Y EXPLOTACION MINERA DE CASTILLA Y LEÓN, S.A. (2)	51,00	26,00	25,00
GENERALITAT DE CATALUÑA			
GEH GESTIÓ I PRODUCCIÓ ENERGÉTICA, HG VIC, S.L.	51,00	51,00	-
GESTIÓ, DIAGNOSTIC, SALUT S.A. (11)	52,00	52,00	-
SOCIETAT D'ESTIBA DELS PORTS CATALANS, S.A.	51,00	51,00	-
TUNEL DEL CADI, S.A.C. (1)	53,35	53,35	-
XUNTA DE GALICIA			
PARQUE TECNOLÓGICO DE GALICIA, S.A. (1)	55,85	55,85	-
SOCIEDAD GALLEGA DEL MEDIO AMBIENTE, S.A.	51,00	51,00	-
SOTAVENTO GALICIA, S.A. (2)	51,00	30,50	20,50
COMUNIDAD DE MADRID			
WATCO DOMINICANA, S.A.	51,00	51,00	-
COMUNIDAD FORAL DE NAVARRA			
START UP CAPITAL NAVARRA, S.A.	54,02	54,02	-
GENERALITAT VALENCIANA			
DEPÓSITO ADUANERO VALL D'ALBAIDA, S.A. (1)	54,10	54,10	-
DESARROLLOS URBANOS PARA VIVENDAS PROTEGIDAS, S.L.	51,00	51,00	-
RECICLADOS Y COMPOSTAJE PIEDRA NEGRA, S.A.	51,01	51,01	-
COMUNIDAD AUTÓNOMA DE EUSKADI			
AGUAS DE BILBAO, S.A. (11)	51,00	51,00	-
CENTRO DE EMPRESAS E INNOVACIÓN DE MONDRAGÓN, S.A. (1)	54,19	54,19	-
CIUDAD AUTÓNOMA DE CEUTA			

Denominación social	Porcentaje nominal	Porcentaje nominal territorial	Porcentaje nominal estatal
TELECEUTA S.A. Participación nominal < 50% DIPUTACIÓN GENERAL DE ARAGÓN	51,92	51,92	-
FOMENTO Y DESARROLLO DEL VALLE DE BENASQUE, S.A. (1)	9,45	9,45	-
NIEVE DE TERUEL, S.A. (1)	12,79	12,79	-
SOCIEDAD ANDALUZA DE VALORIZACIÓN DE LA BIOMASA, S.A. (2)	64,00	49,00	15,00

(1) Entidad participada por el Sector Público Autonómico y el Sector Público Provincial y/o Municipal

(2) Entidad participada por el Sector Público Autonómico y el Sector Público Estatal

(3) Entidad participada por el Sector Público Autonómico, el Sector Público Provincial y/o Municipal y el Sector Público Estatal

(11) Entidad participada por el Sector Público Autonómico e indirectamente por otro ámbito del Sector Público

2.3.2. Distribución del grado de participación nominal pública del Sector Público Autonómico

Participación nominal	100%	< 100% y ≥ 90%	< 90% y ≥ 70%	< 70% y ≥ 60%	< 60% y > 50%	≤ 50 %	TOTAL
JUNTA DE ANDALUCÍA	66	4	11	5	2	-	88
DIPUTACIÓN GENERAL DE ARAGÓN	36	2	3	7	2	2	52
PRINCIPADO DE ASTURIAS	35	1	2	4	4	-	46
COMUNIDAD AUTÓNOMA DE BALEARES	31	-	2	-	-	-	33
COMUNIDAD DE CANARIAS	27	1	2	2	3	-	35
DIPUTACIÓN REGIONAL DE CANTABRIA	36	2	1	1	3	-	43
JUNTA DE COMUNIDADES DE CASTILLA-LA MANCHA	15	-	3	-	1	-	19
JUNTA DE CASTILLA Y LEÓN	16	1	1	1	2	-	21
GENERALITAT DE CATALUÑA	96	10	6	-	4	-	116
JUNTA DE EXTREMADURA	22	-	-	-	-	-	22
XUNTA DE GALICIA	32	2	3	6	3	-	46
COMUNIDAD DE MADRID	49	4	9	3	1	-	66
REGIÓN DE MURCIA	27	1	2	-	-	-	30
COMUNIDAD FORAL DE NAVARRA	14	4	3	-	1	-	22
COMUNIDAD DE LA RIOJA	10	-	-	-	-	-	10
GENERALITAT VALENCIANA	47	2	-	1	3	-	53
COMUNIDAD AUTÓNOMA DE EUSKADI	81	7	7	2	2	-	99
CIUDAD AUTÓNOMA DE CEUTA	11	-	1	-	1	-	13
CIUDAD AUTÓNOMA DE MELILLA	4	-	-	-	-	-	4
VARIAS COMUNIDADES AUTONOMAS	2	5	-	-	-	-	7
Total	657	46	56	32	32	2	825

2.3.2. Distribución del grado de participación nominal pública del S.P.E. Autonómico



2.3.3. Grado de participación de las Empresas Públicas Estatales

Participación nominal	Con participación pública sólo de ámbito estatal		Con participación pública de ámbito estatal y territorial		Total	
	Número de entidades	Porcentaje	Número de entidades	Porcentaje	Número de entidades	Porcentaje
100%.....	165	76,74	10	62,50	175	75,76
<100% y ≥90%.....	17	7,91	4	25,00	21	9,09
<90% y ≥70%.....	6	2,79	1	6,25	7	3,03
<70% y ≥60%.....	5	2,33	1	6,25	6	2,60
<60% y >50%.....	21	9,77	-	-	21	9,09
≤50%.....	1	0,47	-	-	1	0,43
Total.....	215	100,00	16	100,00	231	100,00

2.3.3. Grado de participación estatal nominal

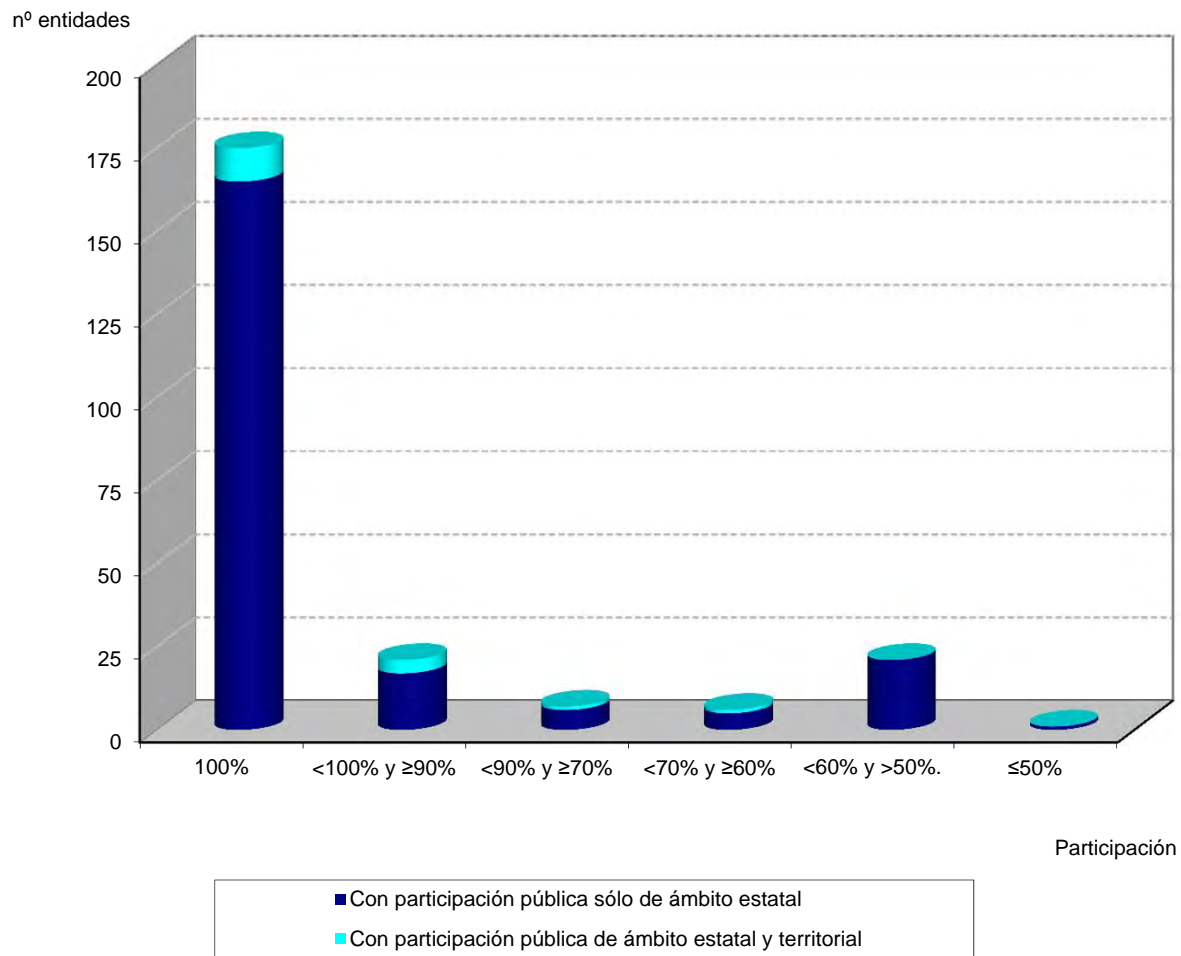

2.3.4. Grado de participación de las Empresas Públicas Territoriales Autónomas

Participación	Con participación pública sólo de ámbito territorial		Con participación pública de ámbito territorial y estatal		Total	
	Número de entidades	Porcentaje	Número de entidades	Porcentaje	Número de entidades	Porcentaje
100%.....	626	81,40	31	55,36	657	79,64
<100% y ≥90%.....	43	5,59	4	7,14	47	5,70
<90% y ≥70%.....	43	5,59	13	23,21	56	6,79
<70% y ≥60%.....	26	3,38	6	10,71	32	3,88
<60% y >50%.....	29	3,77	2	3,57	31	3,76
≤50%.....	2	0,26	-	-	2	0,24
Total	769	100,00	56	100,00	825	100,00

2.3.4. Grado de participación de las Empresas Públicas Territoriales Autónomas

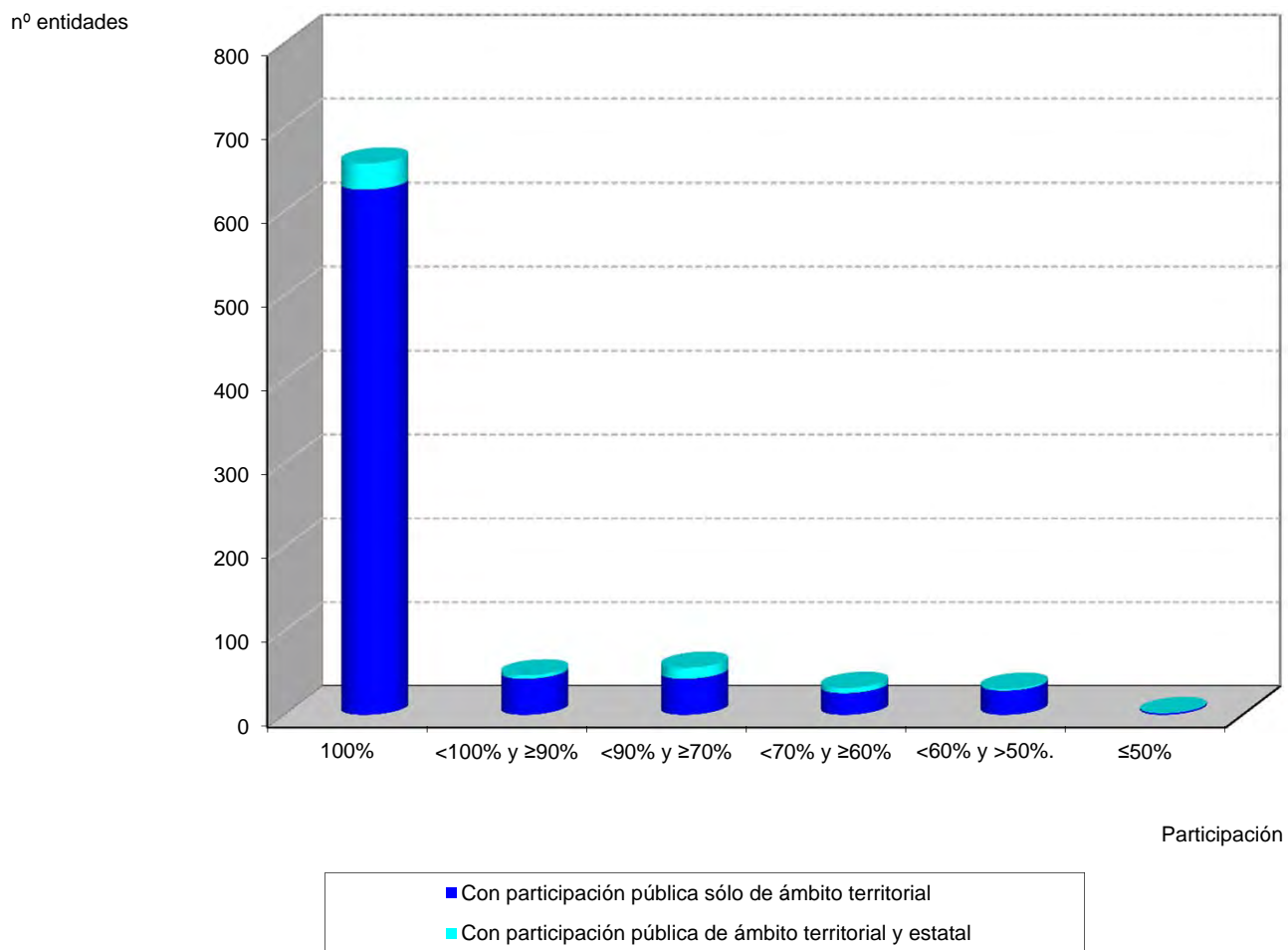

2.3.5. Desglose por Comunidades Autónomas del grado de participación de las Empresas Públicas Territoriales Autonómicas

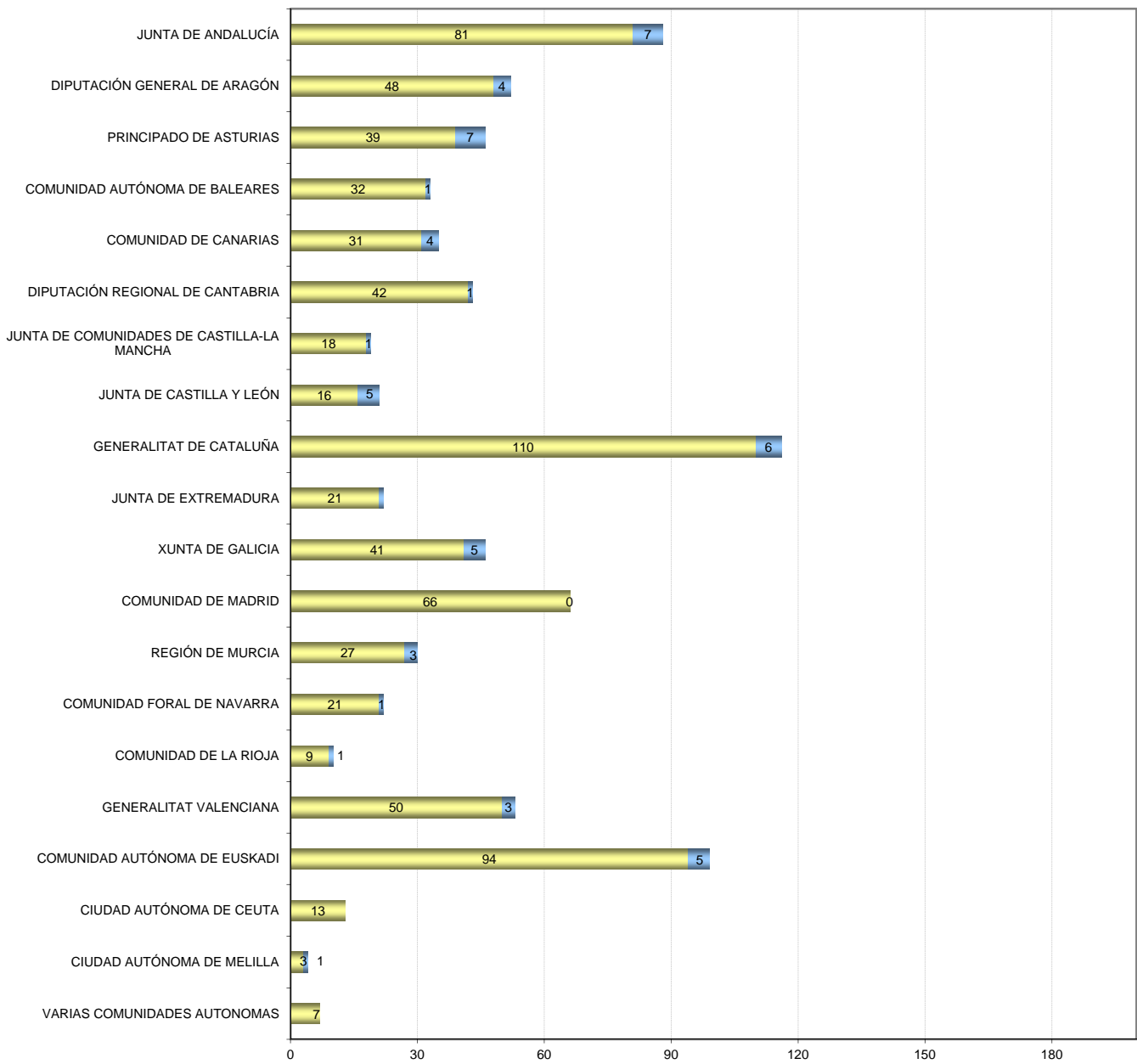

nº entidades

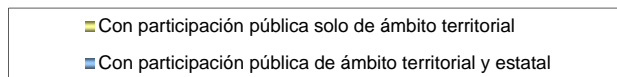

2.3.3. Sociedades estatales con participación del S.P.E. Territorial

Denominación social	Porcentaje nominal	Porcentaje nominal estatal	Porcentaje nominal territorial
Participación territorial nominal < 50% y ≥ 40%			
MERCADOS CENTRALES DE ABASTECIMIENTO DE ASTURIAS, S.A.	100,00	51,00	49,00
BARCELONA HOLDING OLÍMPICO, S.A.	100,00	51,01	48,99
MERCADOS CENTRALES DE ABASTECIMIENTO DE LAS PALMAS, S.A.	99,89	58,30	41,59
Participación territorial nominal < 40% y ≥ 20%			
PUERTO SECO DE MADRID, S.A.	100,00	64,08	35,92
GESTIONES URBANÍSTICAS DE LA RIOJA, S.A.	100,00	75,00	25,00
Participación territorial nominal ≤ 20 %			
SOCIEDAD PARA EL DESARROLLO INDUSTRIAL DE EXTREMADURA, S.A.	81,25	62,29	18,96
CENTRO DE REFERENCIA INVESTIGACIÓN, DESARROLLO E INNOVACIÓN ATM AGRUPACIÓN DE INTERESES ECONÓMICOS	100,00	83,33	16,67
SUELO EMPRESARIAL DEL ATLÁNTICO, S.L.	100,00	85,00	15,00
VIPAR PARQUE EMPRESARIAL S.L.	100,00	85,00	15,00
SUELO INDUSTRIAL DE GALICIA, S.A.	66,78	53,61	13,17
MERCADOS CENTRALES DE ABASTECIMIENTO DE MÁLAGA, S.A.	99,89	87,23	12,66
CANAL DE NAVARRA S.A.	100,00	89,45	10,55
MERCADOS CENTRALES DE ABASTECIMIENTO DE ALGECIRAS, S.A.	100,00	94,90	5,10
MERCADOS CENTRALES DE ABASTECIMIENTO DE BADAJOZ, S.A.	99,94	98,30	1,64
VALENCIA PLATAFORMA INTERMODAL Y LOGÍSTICA, S.A.	100,00	99,39	0,61
COMPAÑÍA ESPAÑOLA DE REAFIANZAMIENTO, S.A.	97,55	97,22	0,33
EMPRESA DE TRANSFORMACIÓN AGRARIA, S.A.	100,00	100,00	(*)

(*) El porcentaje es inferior a 0,01

2.3.4. Entidades territoriales con participacion del S.P.E. Estatal

Denominación social	Porcentaje nominal público total	Porcentaje nominal territorial	Porcentaje nominal estatal
Participación estatal nominal = 50%			
Autonómicas			
ALMERÍA ALTA VELOCIDAD, S.A. (3)	100,00	50,00	50,00
ALTA VELOCIDAD ALICANTE- NODO DE TRANSPORTES, S.A. (3)	100,00	50,00	50,00
BARCELONA SAGRERA ALTA VELOCITAT, S.A. (3)	100,00	50,00	50,00
BILBAO RÍA 2000, S.A. (3)	100,00	50,00	50,00
CARTAGENA ALTA VELOCIDAD, S.A. (3)	100,00	50,00	50,00
FONDO INNOTEC DESARROLLO F.C.R. (2)	100,00	50,00	50,00
GIJÓN AL NORTE, S.A. (3)	100,00	50,00	50,00
GRAN TELESCOPIO CANARIAS, S.A. (2)	100,00	50,00	50,00
IBAR-ZAHARRA, S.A. (3)	100,00	50,00	50,00
LEÓN ALTA VELOCIDAD 2003, S.A. (3)	100,00	50,00	50,00
LOGROÑO INTEGRACIÓN DEL FERROCARRIL 2002, S.A. (3)	100,00	50,00	50,00
MURCIA ALTA VELOCIDAD, S.A. (3)	100,00	50,00	50,00
PALENCIA ALTA VELOCIDAD S.A. (3)	100,00	50,00	50,00
PARQUE EMPRESARIAL DE SAGUNTO, S.L. (2)	100,00	50,00	50,00
RESIDUOS DE MELILLA, S.A. (2)	100,00	50,00	50,00
SOCIEDAD ANÓNIMA ALTA VELOCIDAD VITORIA-GASTEIZKO ABIADURA HANDIA, S.A. (3)	100,00	50,00	50,00
SOCIEDAD PARA EL DESARROLLO DE LA COMARCAS MINERAS, S.A. (2)	100,00	50,00	50,00
VALENCIA PARQUE CENTRAL ALTA VELOCIDAD 2003, S.A. (3)	100,00	50,00	50,00
VALLADOLID ALTA VELOCIDAD 2003, S.A. (3)	100,00	50,00	50,00
ZARAGOZA ALTA VELOCIDAD 2002, S.A. (3)	100,00	50,00	50,00
Municipales			
PARQUE EMPRESARIAL Y TECNOLÓGICO MARISMAS DEL PALMONES, S.A. (8)	100,00	50,00	50,00
PARQUE MARÍTIMO DE SANTA CRUZ DE TENERIFE (8)	100,00	50,00	50,00
Participación estatal nominal < 50% y ≥ 40%			
Autonómicas			
AVILÉS ISLA DE LA INNOVACIÓN, S.A. (3)	100,00	60,00	40,00
FONDO CLM INVERSIÓN EMPRESARIAL EN CASTILLA-LA MANCHA, F.C.R. DE REGIMEN SIMPLIFICADO (2)	80,80	40,40	40,40

Denominación social	Porcentaje nominal público total	Porcentaje nominal territorial	Porcentaje nominal estatal
LONJA GIJON-MUSEL, S.A. (2)	54,92	8,65	46,27
MARINAS PUERTO DE MÁLAGA, SOCIEDAD PROMOTORA DEL PLAN ESPECIAL DEL PUERTO DE MÁLAGA (3)	70,02	24,98	45,04
PARQUE EMPRESARIAL DE CANTABRIA, S.L. (3)	100,00	52,00	48,00
SOCIEDAD DE PROMOCIÓN Y EQUIPAMIENTO DEL SUELO DE LORCA, S.A. (3)	88,55	48,26	40,29
TERMINAL INTERMODAL DEL EMPORDÁ (2)	100,00	52,68	47,32
ZONA DE ACTIVIDADES LOGÍSTICAS E INDUSTRIALES DE ASTURIAS, S.A. (3)	100,00	55,00	45,00
Provinciales			
HOSPITAL CLÍNICO Y PROVINCIAL DE BARCELONA (6)	100,00	56,00	44,00
MERCADOS CENTRALES DE ABASTECIMIENTO DE TENERIFE, S.A. (6)	99,83	59,09	40,74
Municipales			
MERCADOS CENTRALES DE ABASTECIMIENTO DE ALICANTE, S.A. (8)	99,74	51,22	48,52
MERCADOS CENTRALES DE ABASTECIMIENTO DE CÓRDOBA, S.A. (8)	99,92	51,00	48,92
MERCADOS CENTRALES DE ABASTECIMIENTO DE GRANADA, S.A. (8)	99,71	51,00	48,71
MERCADOS CENTRALES DE ABASTECIMIENTO DE JEREZ, S.A. (8)	99,86	51,14	48,72
MERCADOS CENTRALES DE ABASTECIMIENTO DE MADRID, S.A. (8)	99,76	51,13	48,63
MERCADOS CENTRALES DE ABASTECIMIENTO DE MURCIA, S.A. (8)	99,93	51,00	48,93
MERCADOS CENTRALES DE ABASTECIMIENTO DE PALMA DE MALLORCA, S.A. (8)	99,89	54,70	45,19
MERCADOS CENTRALES DE ABASTECIMIENTO DE PAMPLONA, S.A. (9)	100,00	60,00	40,00
MERCADOS CENTRALES DE ABASTECIMIENTO DE SALAMANCA, S.A. (8)	98,92	51,00	47,92
MERCADOS CENTRALES DE ABASTECIMIENTO DE SANTANDER, S.A. (8)	99,65	51,00	48,65
MERCADOS CENTRALES DE ABASTECIMIENTO DE SANTIAGO, S.A. (8)	100,00	51,00	49,00
MERCADOS CENTRALES DE ABASTECIMIENTO DE SEVILLA, S.A. (8)	99,64	51,25	48,39
MERCADOS CENTRALES DE ABASTECIMIENTO DE VALENCIA, S.A. (8)	99,83	51,00	48,83
MERCADOS CENTRALES DE ABASTECIMIENTO DE ZARAGOZA, S.A. (8)	99,80	51,00	48,80
Participación estatal nominal < 40% y ≥ 20%			
Autonómicas			
1908 PUERTO DE MOTRIL A.I.E. (3)	80,00	60,00	20,00
CARGOMETRO RAIL TRANSPORT, S.A. (2)	76,00	51,00	25,00
CIDADE TECNOLÓGICA DE VIGO, S.A. (2)	74,80	49,80	25,00
ESTADIO OLÍMPICO DE SEVILLA, S.A. (3)	98,75	68,24	30,51

Denominación social	Porcentaje nominal público total	Porcentaje nominal territorial	Porcentaje nominal estatal
FESTIVAL INTERNACIONAL DE CINE DE SAN SEBASTIÁN, S.A. (3)	100,00	75,00	25,00
INVERASTURIAS I, F.I. CAPITAL-RIESGO (3)	70,00	40,00	30,00
JAIZKIBIA,S.A. (3)	100,00	75,00	25,00
MEGATURBINAS DE ARINAGA, S.A. (3)	100,00	66,67	33,33
NUEVA RULA DE AVILÉS S.A. (2)	65,28	31,51	33,77
PARQUE EÓLICO BAJO EBRO, S.A. (3)	74,66	49,33	25,33
PARQUES EÓLICOS GAVIOTA, S.A. (3)	62,67	34,67	28,00
PLATAFORMA LOGÍSTICA DEL SUROESTE EUROPEO,S.A. (3)	100,00	66,67	33,33
PLATEA GESTIÓN, S.A. (3)	82,00	57,00	25,00
SOCIEDAD ANÓNIMA DE GESTION DEL CENTRO DE SUPERCOMPUTACIÓN DE GALICIA (2)	100,00	70,00	30,00
SOCIEDAD INVESTIGACIÓN Y EXPLOTACIÓN MINERA DE CASTILLA Y LEÓN, S.A. (2)	51,00	26,00	25,00
SOCIEDAD PARA LA PROMOCIÓN Y DESARROLLO EMPRESARIAL DE TERUEL, S.A. (2)	66,67	33,34	33,33
SOTAVENTO GALICIA, S.A. (2)	51,00	30,50	20,50
XES-IMPULSA FERROL 10, FCR DE RÉGIMEN SIMPLIFICADO (2)	66,67	33,34	33,33
Provinciales			
ASOCIACION MIXTA DE COMPENSACIÓN DEL POLÍGONO INDUSTRIAL ARINAGA (6)	100,00	69,19	30,81
ASOCIACION MIXTA DE COMPENSACIÓN DEL POLÍGONO INDUSTRIAL VALLE DE GÜIMAR (5)	65,00	35,00	30,00
SOCIEDAD DE FOMENTO E INVERSIONES DE TENERIFE,S.A. (6)	100,00	66,67	33,33
Municipales			
BARCELONA REGIONAL AGENCIA METROPOLITANA DE DESARROLLO URBANÍSTICO Y DE INFRAESTRUCTURAS, S.A. (9)	100,00	70,60	29,40
BARCELONA STRATEGICAL URBAN SYSTEMS A.I.E. (8)	75,00	50,00	25,00
CLUB DE CAMPO VILLA MADRID, S.A. (8)	75,50	51,00	24,50
MERCADOS CENTRALES DE ABASTECIMIENTO DE BARCELONA, S.A. (9)	99,64	62,85	36,79
MERCADOS CENTRALES DE ABASTECIMIENTO DE BILBAO, S.A. (8)	98,90	59,85	39,05
MERCADOS CENTRALES DE ABASTECIMIENTO DE LEÓN, S.A. (8)	100,00	63,25	36,75
TERMINAL MARÍTIMA DE ZARAGOZA, S.L. (8)	98,71	77,16	21,55
Participación estatal nominal < 20%			
Autonómicas			
AUTOMETRO S.A. (2)	70,00	60,00	10,00
CENTRO EUROPEO DE EMPRESAS E INNOVACIÓN DE ARAGÓN, S.A. (3)	98,84	84,41	14,43

Denominación social	Porcentaje nominal público total	Porcentaje nominal territorial	Porcentaje nominal estatal
CENTROS EUROPEOS DE EMPRESAS E INNOVACIÓN DE CASTILLA Y LEÓN S.A. (3)	76,20	69,26	6,94
CIDADE UNIVERSITARIA DE VIGO, S.A. (3)	66,79	60,00	6,79
GESTION URBANÍSTICA DE BALEARES, S.A. (3)	79,96	74,63	5,33
NATURAL CLIMATE SYSTEMS, S.A. (2)	76,00	66,00	10,00
PARC TECNOLOGIC DEL VALLES, S.A. (3)	99,36	99,28	0,08
POLÍGONO INDUSTRIAL DE GRANADILLA, S.A. (3)	100,00	90,00	10,00
RED LOGÍSTICA DE ANDALUCÍA, S.A. (3)	100,00	86,52	13,48
SOCIEDAD ANDALUZA DE VALORIZACIÓN DE LA BIOMASA, S.A. (2)	64,00	49,00	15,00
Provinciales			
EUSKOMODAL, S.A. (6)	54,38	38,55	15,83

(2) Entidad participada por el Sector Público Autonómico y el Sector Público Estatal

(3) Entidad participada por el Sector Público Autonómico, el Sector Público Local y el Sector Público Estatal

(5) Entidad participada por el Sector Público Provincial y el Sector Público Estatal

(6) Entidad participada por el Sector Público Provincial, el Sector Público Autonómico y/o Municipal y el Sector Público Estatal

(8) Entidad participada por el Sector Público Municipal y el Sector Público Estatal

(9) Entidad participada por el Sector Público Municipal, el Sector Público Autonómico y/o Provincial y el Sector Público Estatal

2.3.5. Entidades privadas con participación del S.P.E. Estatal y S.P.E. Territorial

Denominación social	Participación pública total	Participación estatal	Participación territorial
Participación pública nominal = 50%			
FUNDACIÓN INSTITUTO DE MÚSICA DE CÁMARA DE MADRID	50,00	25,00	25,00
Participación pública nominal < 50% y ≥ 40%			
FUNDACIÓN DE LA COMUNIDAD VALENCIANA PARA LA PROMOCIÓN Y DESARROLLO COMERCIAL DEL PUERTO DE CASTELLÓN	49,98	16,66	33,32
GALVANIZADOS AVILÉS	49,00	24,50	24,50
VENTURO XXI, S.A.	49,00	21,00	28,00
FONDO COMVAL EMPRENDE, FCR, DE REGIMEN SIMPLIFICADO	44,44	22,22	22,22
FUNDACIÓN DE LA COMUNIDAD VALENCIANA PARA LA INVESTIGACIÓN, PROMOCION Y ESTUDIOS COMERCIALES DE VALENCIAPORT	43,00	19,50	23,50
TRAMRAIL, S.A.	40,00	20,00	20,00
TUNNEL SAFETY TESTING, S.A.	40,00	20,00	20,00
Participación pública nominal < 40% y ≥ 20%			
PRIVILEGE ADVANCED SURFACES, S.A.	39,98	19,98	20,00
HIDROASTUR, S.A.	37,50	25,00	12,50
INVEREADY SEED CAPITAL, S.C.R. DE RÉGIMEN COMÚN, S.A.	35,75	9,96	25,79
FUNDACIÓN COMUNIDAD VALENCIANA PARA EL MEDIO AMBIENTE	35,66	12,14	23,52
MARINA SECA Y VARADERO DE CEUTA, S.A.	35,00	30,00	5,00
MATARO ENERGÍA SOSTENIBLE, S.A.	35,00	10,00	25,00
BARCELONA EMPRÉN, SCR, DE RÉGIMEN COMÚN, S.A.	32,53	6,68	25,85
ASTURFEITO ,S.L	30,00	15,00	15,00
SOCIEDAD EÓLICA DE ANDALUCÍA, S.A.	30,00	6,67	23,33
CENTRO DE EMPRESAS RIOTINTO, S.A.	29,70	2,16	27,54
FUNDACIÓN PARA LA PROMOCIÓN DEL PUERTO DE ALICANTE	28,20	12,82	15,38
GED SUR FCR	26,53	2,04	24,49
EÓLICA VALLE DEL EBRO, S.A	25,22	24,00	1,22
MCC PROMOCIÓN EMPRESARIAL SPE, S.A.	23,73	1,00	22,73
FELGUERA RAIL, S.A.	22,48	11,24	11,24
ALAS - ALUMINIUM, S.A.	22,45	12,81	9,64
LUZARO ESTABLECIMIENTO FINANCIERO DE CRÉDITO, S.A.	22,36	4,71	17,65
INDUSTRIAS BLANSOL, S.A.	21,21	16,21	5,00

Denominación social	Participación pública total	Participación estatal	Participación territorial
Participación pública nominal ≤ 20%			
FILMAX ENTERTAINMENT, S.A.	19,23	7,14	12,09
YSIOS BIOFUND I, FCR	16,29	1,40	14,89
CLUB FINANCIERO DE VIGO, S.A.	0,60	0,20	0,40
FRANCE TELECOM OPERADORES DE TELECOMUNICACIONES, S.A.	0,10	0,08	0,02

2.3.5. Entidades con participación estatal y territorial

Entidades	Año 2011		Año 2010	
	Número de entidades	Porcentaje	Número de entidades	Porcentaje
Entidades Estatales con participación del S.P.E.territorial	16	12,21	17	12,78
Con porcentaje nominal territorial ≥ 50 %	-		-	
Con porcentaje nominal territorial <50 % y ≥ 40 %	3	2,29	3	2,29
Con porcentaje nominal territorial <40 % y ≥ 20 %	2	1,53	2	1,53
Con porcentaje nominal territorial $< 20\%$	11	8,40	12	9,16
Entidades Territoriales con participación del S.P.E. estatal	85	64,89	83	62,41
Con porcentaje nominal estatal = 50 %	22	16,79	22	16,54
Con porcentaje nominal estatal <50 % y ≥ 40 %	24	18,32	26	19,55
Con porcentaje nominal estatal <40 % y ≥ 20 %	28	21,37	26	19,55
Con porcentaje nominal estatal $< 20\%$	11	8,40	9	6,77
Entidades privadas con participación del S.P.E. estatal y territorial	30	22,90	33	24,81
Con porcentaje nominal total = 50 %	1	0,76	2	1,50
Con porcentaje nominal total <50 % y ≥ 40 %	7	5,34	8	6,02
Con porcentaje nominal total <40 % y ≥ 20 %	18	13,74	18	13,53
Con porcentaje nominal total $\leq 20\%$	4	3,05	5	3,76
Total	131	100,00	133	100,00

2.3.6. Entidades con participación estatal y territorial

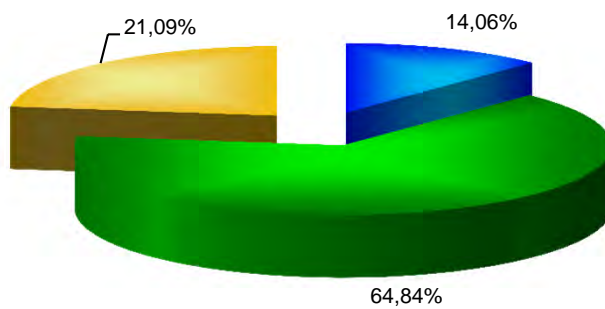

- Entidades Estatales con participación del S.P.E. territorial
- Entidades Territoriales con participación del S.P.E. estatal
- Entidades privadas con participación del S.P.E. estatal y territorial

2.4. ESTRUCTURA DE DOMINIO PÚBLICO

2.4.1. Sector Público Empresarial Estatal

Empresa	Estructura de dominio			Magnitudes económico-financieras		
	Matriz	% Nominal	% Efectivo	Plantilla media	Cifra de negocios (miles de €)	Activo (miles de €)
ABRA INDUSTRIAL, S.A.	SEPI DESARROLLO EMPRESARIAL, S.A.	100,00	100,00	6	2.832	52.573
ADMINISTRADOR DE INFRAESTRUCTURAS FERROVIARIAS	ESTADO	100,00	100,00	13.434	1.637.151	37.243.787
AENA AEROPUERTOS, S.A.	AEROPUERTOS ESPAÑOLES Y NAVEGACIÓN AÉREA	100,00	100,00	8.690	1.444.360	16.933.827
AENA DESARROLLO INTERNACIONAL, S.A.	AENA AEROPUERTOS, S.A.	100,00	100,00	36	17.785	157.584
AEROPUERTOS ESPAÑOLES Y NAVEGACIÓN AEREA	ESTADO	100,00	100,00	4.575	1.070.975	16.476.001
AGENCIA EFE, S.A.	SOCIEDAD ESTATAL DE PARTICIPACIONES INDUSTRIALES	100,00	100,00	1.286	87.669	41.168
AGRUMINSA, S.A.	ABRA INDUSTRIAL, S.A.	100,00	100,00	2	43	8.560
AGUAS DE LA CUENCA DEL EBRO, S.A.	DIRECCIÓN GENERAL DEL PATRIMONIO DEL ESTADO	100,00	100,00	32	11.111	1.232.923
AGUAS DE LAS CUENCAS DEL NORTE, S.A.	DIRECCIÓN GENERAL DEL PATRIMONIO DEL ESTADO	100,00	100,00	53	8.218	646.601
AGUAS DE LAS CUENCAS MEDITERRÁNEAS, S.A.	DIRECCIÓN GENERAL DEL PATRIMONIO DEL ESTADO	100,00	100,00	119	29.342	2.815.605
AHV-ENSIDESA CAPITAL, S.A.	COFIVACASA, S.A.	100,00	100,00	9	219	42.012
ALIMENTOS Y ACEITES, S.A.	SOCIEDAD ESTATAL DE PARTICIPACIONES INDUSTRIALES	91,96	91,96			
	FONDO ESPAÑOL DE GARANTÍA AGRARIA	8,04	8,04			
		100,00	100,00	0	36.272	271.890
AMBAR VENTURE CAPITAL, FONDO DE CAPITAL-RIESGO DE RÉGIMEN SIMPLIFICADO	EMPRESA NACIONAL DE INNOVACIÓN, S.A.	42,04	42,04			
	FESPYME, FONDO DE CAPITAL RIESGO DE RÉGIMEN SIMPLIFICADO	15,76	15,76			
		57,80	57,80	0	0	13.481
APARCAMIENTO ZONA FRANCA S.L.	DESARROLLOS EMPRESARIALES DE LA ZONA FRANCA DE CÁDIZ, S.A.	100,00	100,00	18	819	450
APARCAMIENTOS SUBTERRÁNEOS DE VIGO, S.L.	CONSORCIO DE LA ZONA FRANCA DE VIGO	100,00	100,00	3	4.430	2.454
AUTORIDAD PORTUARIA DE ALICANTE	ESTADO	100,00	100,00	133	11.808	198.723
AUTORIDAD PORTUARIA DE ALMERÍA	ESTADO	100,00	100,00	134	12.380	166.012
AUTORIDAD PORTUARIA DE AVILES	ESTADO	100,00	100,00	97	14.567	161.087
AUTORIDAD PORTUARIA DE BAHÍA DE CÁDIZ	ESTADO	100,00	100,00	198	21.685	260.764
AUTORIDAD PORTUARIA DE BALEARES	ESTADO	100,00	100,00	354	59.990	496.493
AUTORIDAD PORTUARIA DE BARCELONA	ESTADO	100,00	100,00	527	157.839	2.031.131
AUTORIDAD PORTUARIA DE BILBAO	ESTADO	100,00	100,00	292	64.767	858.888

Empresa	Estructura de dominio			Magnitudes económico-financieras		
	Matriz	% Nominal	% Efectivo	Plantilla media	Cifra de negocios (miles de €)	Activo (miles de €)
AUTORIDAD PORTUARIA DE CARTAGENA	ESTADO	100,00	100,00	176	36.789	394.932
AUTORIDAD PORTUARIA DE CASTELLÓN	ESTADO	100,00	100,00	135	20.156	274.590
AUTORIDAD PORTUARIA DE CEUTA	ESTADO	100,00	100,00	145	14.204	121.185
AUTORIDAD PORTUARIA DE FERROL-SAN CIBRAO	ESTADO	100,00	100,00	126	18.171	244.312
AUTORIDAD PORTUARIA DE GIJÓN	ESTADO	100,00	100,00	175	34.033	1.097.644
AUTORIDAD PORTUARIA DE HUELVA	ESTADO	100,00	100,00	231	42.963	528.437
AUTORIDAD PORTUARIA DE LA BAHÍA DE ALGECIRAS	ESTADO	100,00	100,00	364	77.243	906.281
AUTORIDAD PORTUARIA DE LA CORUÑA	ESTADO	100,00	100,00	177	22.294	839.781
AUTORIDAD PORTUARIA DE LAS PALMAS	ESTADO	100,00	100,00	339	55.176	779.189
AUTORIDAD PORTUARIA DE MÁLAGA	ESTADO	100,00	100,00	183	16.657	211.341
AUTORIDAD PORTUARIA DE MARÍN Y RÍA DE PONTEVEDRA	ESTADO	100,00	100,00	83	8.415	100.404
AUTORIDAD PORTUARIA DE MELILLA	ESTADO	100,00	100,00	101	8.595	144.691
AUTORIDAD PORTUARIA DE MOTRIL	ESTADO	100,00	100,00	82	6.577	79.447
AUTORIDAD PORTUARIA DE PASAJES	ESTADO	100,00	100,00	141	13.762	153.449
AUTORIDAD PORTUARIA DE SANTA CRUZ DE TENERIFE	ESTADO	100,00	100,00	242	36.733	532.325
AUTORIDAD PORTUARIA DE SANTANDER	ESTADO	100,00	100,00	173	17.686	350.327
AUTORIDAD PORTUARIA DE SEVILLA	ESTADO	100,00	100,00	138	20.544	544.720
AUTORIDAD PORTUARIA DE TARRAGONA	ESTADO	100,00	100,00	246	53.301	542.023
AUTORIDAD PORTUARIA DE VALENCIA	ESTADO	100,00	100,00	412	115.312	1.625.304
AUTORIDAD PORTUARIA DE VIGO	ESTADO	100,00	100,00	253	24.463	289.255
AUTORIDAD PORTUARIA DE VILLAGARCÍA DE AROSA	ESTADO	100,00	100,00	80	4.614	82.101
AXIS PARTICIPACIONES EMPRESARIALES, SGEGR, S.A.	INSTITUTO DE CRÉDITO OFICIAL	100,00	100,00	14	5.039	11.852
BANESTO ENISA SEPI DESARROLLO, FONDO DE CAPITAL RIESGO DE RÉGIMEN SIMPLIFICADO	EMPRESA NACIONAL DE INNOVACIÓN, S.A.	33,33	33,33			
	SEPI DESARROLLO EMPRESARIAL, S.A.	33,33	33,33			
		66,66	66,66	0	0	24.481
BARCELONA HOLDING OLÍMPICO, S.A.	DIRECCIÓN GENERAL DEL PATRIMONIO DEL ESTADO	51,01	51,01	2	0	7.967
CANAL DE NAVARRA S.A.	AGUAS DE LA CUENCA DEL EBRO, S.A.	89,45	89,45	3	7.541	439.311
CASIOPEA ESM2M, S.L.	AMBAR VENTURE CAPITAL, FONDO DE CAPITAL-RIESGO DE RÉGIMEN SIMPLIFICADO	99,87	57,72	(*)	(*)	(*)

Empresa	Estructura de dominio			Magnitudes económico-financieras		
	Matriz	% Nominal	% Efectivo	Plantilla media	Cifra de negocios (miles de €)	Activo (miles de €)
CENTRO DE REFERENCIA INVESTIGACIÓN, DESARROLLO E INNOVACIÓN ATM AGRUPACIÓN DE INTERESES ECONÓMICOS	AEROPUERTOS ESPAÑOLES Y NAVEGACIÓN AÉREA	66,66	66,66			
	INGENIERÍA Y ECONOMÍA DEL TRANSPORTE, S.A.	16,67	16,67			
		-----	-----	32	1.250	5.212
CENTRO INTERMODAL DE LOGÍSTICA, S.A.	AUTORIDAD PORTUARIA DE BARCELONA	51,00	51,00			
	CONSORCIO DE PARCS LOGISTICS S.L. (**)	44,00	8,80			
	S. E. P. E. S. ENTIDAD PÚBLICA EMPRESARIAL DE SUELO	5,00	5,00			
		-----	-----	19	40.135	242.866
CENTRO PARA EL DESARROLLO TECNOLÓGICO INDUSTRIAL	ESTADO	100,00	100,00	318	6.046	4.238.406
CENTROS LOGÍSTICOS AEROPORTUARIOS, S.A.	AENA AEROPUERTOS, S.A.	100,00	100,00	36	24.356	96.074
CESCE ARGENTINA S.A. SEGUROS DE CRÉDITO Y GARANTÍAS	CONSORCIO INTERNACIONAL DE ASEGURADORAS DE CRÉDITO, S.A.	98,54	25,67	19,00	545	3.842
CESCE BRASIL SERVICIOS E GESTAO DE RISCOS, LTDA	CESCEBRASIL SEGUROS DE GARANTÍAS E CRÉDITO, S.A.	100,00	26,05	(*)	(*)	(*)
CESCE CHILE ASEGURADORA, S.A.	CONSORCIO INTERNACIONAL DE ASEGURADORAS DE CRÉDITO, S.A.	100,00	26,05	18,00	345	9.411
CESCE FIANZAS MEXICO, S.A. DE C.V.	CONSORCIO INTERNACIONAL DE ASEGURADORAS DE CRÉDITO, S.A.	99,99	26,05	4,00	140	3.846
CESCE MEXICO, S.A. DE C.V.	CONSORCIO INTERNACIONAL DE ASEGURADORAS DE CRÉDITO, S.A.	51,00	13,29	25,00	974	19.889
CESCE SERVICIOS CHILE, S.A.	CESCE CHILE ASEGURADORA, S.A.	99,99	26,05	0	82	80
CESCE SERVICIOS, S.A. DE C.V.	CONSORCIO INTERNACIONAL DE ASEGURADORAS DE CRÉDITO, S.A.	99,99	26,05	24	0	121
CESCEBRASIL SEGUROS DE GARANTÍAS E CRÉDITO, S.A.	CONSORCIO INTERNACIONAL DE ASEGURADORAS DE CRÉDITO, S.A.	100,00	26,05	77,00	14.266	66.127
CESCEBRASIL, SEGUROS DE CRÉDITO, S.A.	CONSORCIO INTERNACIONAL DE ASEGURADORAS DE CRÉDITO, S.A.	100,00	26,05	1	289	13.685
CHRONOEXPRES, S.A.	SOCIEDAD ESTATAL CORREOS Y TELÉGRAFOS, S.A.	100,00	100,00	1.269	129.248	54.258
CIREX, S.A.	DEFEX, S.A.	100,00	51,00	0	0	3.478
COFIVACASA, S.A.	SOCIEDAD ESTATAL DE PARTICIPACIONES INDUSTRIALES	100,00	100,00	17	31.465	63.790
COLONIZACIÓN Y TRANSFORMACIÓN AGRARIA, S.A.	EMPRESA DE TRANSFORMACIÓN AGRARIA, S.A.	100,00	100,00	57	2.722	8.316
COMERCIAL DEL FERROCARRIL, S.A.	ADMINISTRADOR DE INFRAESTRUCTURAS FERROVIARIAS	51,00	51,00			
	ENTIDAD PÚBLICA EMPRESARIAL RENFE-OPERADORA	49,00	49,00			
		-----	-----	370	44.925	31.636
COMPAÑÍA DE APLICACIONES TECNOLÓGICAS DE GALICIA, S.L.	VIGO ACTIVO SOCIEDAD DE CAPITAL RIESGO DE RÉGIMEN SIMPLIFICADO, S.A.	100,00	81,57	0	0	2
COMPAÑÍA DE LOS FERROCARRILES DE MADRID A ZARAGOZA Y ALICANTE, S.A. (EN LIQUIDACIÓN)	DIRECCIÓN GENERAL DEL PATRIMONIO DEL ESTADO	100,00	100,00	0	124	2.393

Empresa	Estructura de dominio			Magnitudes económico-financieras		
	Matriz	% Nominal	% Efectivo	Plantilla media	Cifra de negocios (miles de €)	Activo (miles de €)
COMPAÑÍA DEL FERROCARRIL CENTRAL DE ARAGÓN, S.A. EN LIQUIDACIÓN	DIRECCIÓN GENERAL DEL PATRIMONIO DEL ESTADO	100,00	100,00	0	0	1.519
COMPAÑÍA ESPAÑOLA DE FINANCIACIÓN DEL DESARROLLO COFIDES, S.A.	INSTITUTO ESPAÑOL DE COMERCIO EXTERIOR	28,15	28,15			
	INSTITUTO DE CRÉDITO OFICIAL	25,25	25,25			
	BBVA (**)	21,81	0,02			
	BANCO SANTANDER (**)	13,73	0,01			
	EMPRESA NACIONAL DE INNOVACIÓN, S.A.	7,63	7,63			
	BANCO SABADELL (**)	3,43	0,00			
			-----	-----	59	21.715
COMPAÑÍA ESPAÑOLA DE REAFIANZAMIENTO, S.A.	DIRECCIÓN GENERAL DEL PATRIMONIO DEL ESTADO	73,06	73,06			
	INSTITUTO DE CRÉDITO OFICIAL	24,16	24,16			
	BBVA (**)	1,20	0,00			
	TRANSAVAL, S.G.R. (**)	0,08	0,00			
		-----	-----	12	0	361.605
COMPAÑÍA ESPAÑOLA DE SEGUROS DE CRÉDITO A LA EXPORTACION, S.A., COMPAÑÍA DE SEGUROS Y REASEGUROS	DIRECCIÓN GENERAL DEL PATRIMONIO DEL ESTADO	50,25	50,25			
	BBVA (**)	14,27	0,01			
	BANCO SANTANDER (**)	13,95	0,01			
	BANCO SABADELL (**)	3,60	0,00			
	BANCO POPULAR (**)	1,80	0,00			
	BANCO PASTOR (**)	1,00	0,00			
		-----	-----	509	127.915	650.610
COMPAÑÍA ESPAÑOLA DE TABACO EN RAMA, S.A.	SOCIEDAD ESTATAL DE PARTICIPACIONES INDUSTRIALES	79,18	79,18	310	72.309	79.655
CONCESIONARIA DEL AEROPUERTO DE BARCELONA-EL PRAT, S.A.	AENA AEROPUERTOS, S.A.	100,00	100,00	0	0	61
CONCESIONARIA DEL AEROPUERTO DE MADRID BARAJAS, S.A.	AENA AEROPUERTOS, S.A.	100,00	100,00	0	0	61
CONSORCIO DE COMPENSACIÓN DE SEGUROS	ESTADO	100,00	100,00	353	928.767	8.791.683
CONSORCIO DE LA ZONA FRANCA DE CÁDIZ	ESTADO	100,00	100,00	63	16.597	213.545
CONSORCIO DE LA ZONA FRANCA DE GRAN CANARIA	ESTADO	100,00	100,00	4	0	84
CONSORCIO DE LA ZONA FRANCA DE SANTA CRUZ DE TENERIFE	ESTADO	100,00	100,00	(*)	(*)	(*)

Empresa	Estructura de dominio			Magnitudes económico-financieras		
	Matriz	% Nominal	% Efectivo	Plantilla media	Cifra de negocios (miles de €)	Activo (miles de €)
CONSORCIO DE LA ZONA FRANCA DE VIGO	ESTADO	100,00	100,00	72	17.575	368.078
CONSORCIO INTERNACIONAL DE ASEGURADORAS DE CRÉDITO, S.A.	COMPAÑÍA ESPAÑOLA DE SEGUROS DE CRÉDITO A LA EXPORTACIÓN, S.A., COMPAÑÍA DE SEGUROS Y REASEGUROS	51,78	26,03			
	BANCO SANTANDER (**)	14,36	0,01			
	BBVA (**)	14,36	0,01			
		-----	-----			
		80,50	26,05	5	3.830	50.726
CONSORCIO RIO SAN PEDRO	S. E. P. E. S. ENTIDAD PÚBLICA EMPRESARIAL DE SUELO	64,76	64,76	(*)	(*)	(*)
CONTREN RENFE MERCANCÍAS, S.A.	ENTIDAD PÚBLICA EMPRESARIAL RENFE-OPERADORA	100,00	100,00	37	77.915	68.184
CORPORACIÓN ALIMENTARIA QUALITY, S.A.	DESARROLLOS EMPRESARIALES DE LA ZONA FRANCA DE CÁDIZ, S.A.	52,00	52,00	(*)	(*)	(*)
CORPORACIÓN DE RADIO Y TELEVISIÓN ESPAÑOLA, S.A.	SOCIEDAD ESTATAL DE PARTICIPACIONES INDUSTRIALES	60,71	60,71			
	ENTE PÚBLICO DE RADIOTELEVISIÓN ESPAÑOLA EN LIQUIDACIÓN	39,29	39,29			
		-----	-----			
		100,00	100,00	6.517	22.992	1.675.886
CORREOS TELECOM, S.A.	SOCIEDAD ESTATAL CORREOS Y TELÉGRAFOS, S.A.	100,00	100,00	58	7.150	9.089
CTI TECNOLOGÍA Y GESTIÓN, S.A.	INFORMA, D_ B, S.A.	50,84	25,30			
	COMPAÑÍA ESPAÑOLA DE SEGUROS DE CRÉDITO A LA EXPORTACIÓN, S.A., COMPAÑÍA DE SEGUROS Y REASEGUROS	49,16	24,71			
		-----	-----			
		100,00	50,01	253	14.256	4.376
DBK,S.A.	INFORMA, D_ B, S.A.	99,99	49,77			
	CTI TECNOLOGÍA Y GESTIÓN, S.A.	0,01	0,01			
		-----	-----			
		100,00	49,78	15	2.263	1.077
DEFEX, S.A.	SOCIEDAD ESTATAL DE PARTICIPACIONES INDUSTRIALES	51,00	51,00	18	73.516	70.487
DESARROLLOS EMPRESARIALES DE LA ZONA FRANCA DE CÁDIZ, S.A.	CONSORCIO DE LA ZONA FRANCA DE CÁDIZ	100,00	100,00	23	889	12.531
DESORCIÓN TÉRMICA, S.A.	EMPRESA PARA LA GESTIÓN DE RESIDUOS INDUSTRIALES, S.A.	55,00	55,00			
	CENTRO DE TRANSFERENCIAS, S.A. (**)	45,00	13,50			
		-----	-----			
		100,00	68,50	5	15	3.069
DISEÑO Y TECNOLOGÍA MICROELECTRÓNICA, AIE	AGENCIA ESTATAL CONSEJO SUPERIOR DE INVESTIGACIONES CIENTÍFICAS	87,00	87,00	37	1.346	3.098
EFE NEWS SERVICES, INC.	AGENCIA EFE, S.A.	100,00	100,00	40	5.676	593
EFEAGRO, S.A.	AGENCIA EFE, S.A.	50,00	50,00			

Empresa	Estructura de dominio			Magnitudes económico-financieras		
	Matriz	% Nominal	% Efectivo	Plantilla media	Cifra de negocios (miles de €)	Activo (miles de €)
EMPRESA DE TRANSFORMACIÓN AGRARIA, S.A.	BBVA (**)	50,00	0,04			
		-----	-----			
		100,00	50,04	15	1.029	781
	SOCIEDAD ESTATAL DE PARTICIPACIONES INDUSTRIALES	51,00	51,00			
EMPRESA NACIONAL DE INNOVACIÓN, S.A.	FONDO ESPAÑOL DE GARANTÍA AGRARIA	39,00	39,00			
	DIRECCIÓN GENERAL DEL PATRIMONIO DEL ESTADO	10,00	10,00			
		-----	-----			
		100,00	100,00	8.027	618.516	740.013
EMPRESA NACIONAL DE RESIDUOS RADIATIVOS, S.A.	DIRECCIÓN GENERAL DEL PATRIMONIO DEL ESTADO	97,60	97,60			
	CENTRO PARA EL DESARROLLO TECNOLÓGICO INDUSTRIAL	2,21	2,21			
	INSTITUTO PARA LA DIVERSIFICACIÓN Y AHORRO DE LA ENERGÍA	0,12	0,12			
	INSTITUTO ESPAÑOL DE COMERCIO EXTERIOR	0,07	0,07			
EMPRESA NACIONAL DE RESIDUOS RADIATIVOS, S.A.		-----	-----			
		100,00	100,00	49	8.369	520.317
	CENTRO DE INVESTIGACIONES ENERGÉTICAS, MEDIOAMBIENTALES Y TECNOLÓGICAS	80,00	80,00			
	SOCIEDAD ESTATAL DE PARTICIPACIONES INDUSTRIALES	20,00	20,00			
EMPRESA PARA LA GESTIÓN DE RESIDUOS INDUSTRIALES, S.A.		-----	-----			
		100,00	100,00	309	393.122	3.425.677
	ENUSA INDUSTRIAS AVANZADAS, S.A.	99,60	99,60			
	ADMINISTRADOR DE INFRAESTRUCTURAS FERROVIARIAS	0,08	0,08			
	ENTIDAD PÚBLICA EMPRESARIAL RENFE-OPERADORA	0,08	0,08			
	AEROPUERTOS ESPAÑOLES Y NAVEGACIÓN AÉREA	0,08	0,08			
	PUERTOS DEL ESTADO	0,08	0,08			
ENAJENACION DE MATERIALES FERROVIARIOS, S.A.	ABRA INDUSTRIAL, S.A.	0,08	0,08			
		-----	-----			
		100,00	100,00	51	6.926	20.278
ADMINISTRADOR DE INFRAESTRUCTURAS FERROVIARIAS	100,00	100,00	24	3.811	5.470	
ENTE PÚBLICO DE RADIOTELEVISIÓN ESPAÑOLA EN LIQUIDACIÓN	ESTADO	100,00	100,00	1	0	578.288
ENTIDAD PÚBLICA EMPRESARIAL RED.ES	ESTADO	100,00	100,00	229	61.421	548.641
ENTIDAD PÚBLICA EMPRESARIAL RENFE-OPERADORA	ESTADO	100,00	100,00	13.848	2.022.946	9.313.779
ENUSA INDUSTRIAS AVANZADAS, S.A.	SOCIEDAD ESTATAL DE PARTICIPACIONES INDUSTRIALES	60,00	60,00			

Empresa	Estructura de dominio			Magnitudes económico-financieras		
	Matriz	% Nominal	% Efectivo	Plantilla media	Cifra de negocios (miles de €)	Activo (miles de €)
ENUSA-ENWESA AIE	CENTRO DE INVESTIGACIONES ENERGÉTICAS, MEDIOAMBIENTALES Y TECNOLÓGICAS	40,00	40,00			
		-----	-----			
		100,00	100,00	560	324.676	485.258
	ENUSA INDUSTRIAS AVANZADAS, S.A.	50,00	50,00			
ENUSEGUR, S.A.	WESTINGHOUSE TECHNOLOGY SYSTEMS, S.A. (**)	25,00	7,50			
	ENWESA OPERACIONES, S.A.	25,00	20,64			
		-----	-----			
		100,00	78,14	0	4.996	3.176
ENWESA OPERACIONES, S.A.	ENUSA INDUSTRIAS AVANZADAS, S.A.	100,00	100,00	12	1.081	612
EQUIPOS NUCLEARES, S.A.	EQUIPOS NUCLEARES, S.A.	75,07	75,07			
	WESTINGHOUSE TECHNOLOGY SYSTEMS, S.A. (**)	24,93	7,48			
		-----	-----			
		100,00	82,55	411	31.774	20.961
EQUIPOS NUCLEARES, S.A.	SOCIEDAD ESTATAL DE PARTICIPACIONES INDUSTRIALES	100,00	100,00	419	103.170	118.646
EQUIPOS TERMOMETÁLICOS, S.A.	COFIVACASA, S.A.	100,00	100,00	74	2.767	3.653
ETSA DOI SRL	EXPRESS TRUCK, S.A.	99,90	99,90	9	623	572
EUROPEAN BULK HANDLING INSTALLATION, S.A.	AUTORIDAD PORTUARIA DE GIJÓN	68,80	68,80			
	OPERADOR LOGÍSTICO INTEGRAL DE GRANELES, S.A. (**)	10,00	1,84			
		-----	-----			
		78,80	70,64	138	25.112	14.412
EXPASA AGRICULTURA Y GANADERÍA, S.A.	DIRECCIÓN GENERAL DEL PATRIMONIO DEL ESTADO	100,00	100,00	30	493	9.078
EXPRESS TRUCK, S.A.	ENUSA INDUSTRIAS AVANZADAS, S.A.	100,00	100,00	49	13.445	6.820
FABRICA NACIONAL DE MONEDA Y TIMBRE- REAL CASA DE LA MONEDA	ESTADO	100,00	100,00	1.645	267.929	476.290
FERROCARRILES DE VIA ESTRECHA	ESTADO	100,00	100,00	1.858	34.902	888.438
FESINFRAESTRUCTURAS, FCR DE RÉGIMEN SIMPLIFICADO	INSTITUTO DE CRÉDITO OFICIAL	100,00	100,00	0	0	8.468
FESPYPE, FONDO DE CAPITAL RIESGO DE RÉGIMEN SIMPLIFICADO	INSTITUTO DE CRÉDITO OFICIAL	100,00	100,00	0	0	144.547
FIDALIA, S.A.	ADMINISTRADOR DE INFRAESTRUCTURAS FERROVIARIAS	100,00	100,00	6	4.786	66.326
FONDO DE LIQUIDACIÓN ASICA	ESTADO	75,78	75,78			
	INSTITUTO DE CRÉDITO OFICIAL	7,39	7,39			
	FONDO ESPAÑOL DE GARANTÍA AGRARIA	7,27	7,27			
	BBVA (**)	6,54	0,01			

Empresa	Estructura de dominio			Magnitudes económico-financieras		
	Matriz	% Nominal	% Efectivo	Plantilla media	Cifra de negocios (miles de €)	Activo (miles de €)
FONDO ENISA, FESPYME, SEPIDES PARA LA EXPANSION DE LA PYME, FCR, DE REGIMEN SIMPLIFICADO		96,98	90,45	0	36	2.950
	SEPI DESARROLLO EMPRESARIAL, S.A.	33,34	33,34			
	FESPYME, FONDO DE CAPITAL RIESGO DE RÉGIMEN SIMPLIFICADO	33,33	33,33			
	EMPRESA NACIONAL DE INNOVACIÓN, S.A.	33,33	33,33			
		100,00	100,00	0	38	1.658
FONDO EURO-ICO, FONDO DE CAPITAL RIESGO (EN LIQUIDACIÓN)	INSTITUTO DE CRÉDITO OFICIAL	100,00	100,00	(*)	(*)	(*)
GERENCIA DEL SECTOR DE LA CONSTRUCCIÓN NAVAL	ESTADO	100,00	100,00	18	0	24.391
GERENCIA URBANÍSTICA PORT-2000	AUTORIDAD PORTUARIA DE BARCELONA	100,00	100,00	8	3.818	1.622
GESTIONES URBANÍSTICAS DE LA RIOJA, S.A.	S. E. P. E. S. ENTIDAD PÚBLICA EMPRESARIAL DE SUELO	75,00	75,00	2	0	10.597
GRUPO CESCE SERVICIOS TECNOLÓGICOS AIE	COMPAÑÍA ESPAÑOLA DE SEGUROS DE CRÉDITO A LA EXPORTACIÓN, S.A., COMPAÑÍA DE SEGUROS Y REASEGUROS	50,00	25,14			
	CTI TECNOLOGÍA Y GESTIÓN, S.A.	30,00	15,00			
	INFORMA, D_ B, S.A.	19,00	9,46			
	CONSORCIO INTERNACIONAL DE ASEGURADORAS DE CRÉDITO, S.A.	1,00	0,26			
		100,00	49,86	101	11.205	3.588
HIPÓDROMO DE LA ZARZUELA, S.A.	SOCIEDAD ESTATAL DE PARTICIPACIONES INDUSTRIALES	95,78	95,78			
	SOCIEDAD ESTATAL LOTERÍAS Y APUESTAS DEL ESTADO, S.A.	4,22	4,22			
		100,00	100,00	44	14.607	44.748
HULLERAS DEL NORTE S.A.	SOCIEDAD ESTATAL DE PARTICIPACIONES INDUSTRIALES	100,00	100,00	1.888	180.554	2.072.855
INECO DO BRASIL ENGENHARIA E ECONOMÍA DO TRANSPORTE, S.L.	INGENIERÍA Y ECONOMÍA DEL TRANSPORTE, S.A.	99,00	99,00	3	589	114
INFORMA COLOMBIA, S.A.	INFORMA, D_ B, S.A.	93,94	46,75			
	SEGUREXPO DE COLOMBIA, S.A.	6,06	0,78			
	COMPAÑÍA ESPAÑOLA DE SEGUROS DE CRÉDITO A LA EXPORTACIÓN, S.A., COMPAÑÍA DE SEGUROS Y REASEGUROS	0,00	0,00			
	CTI TECNOLOGÍA Y GESTIÓN, S.A.	0,00	0,00			
		100,00	47,53	32	1.119	734
INFORMA D&B (SERVIÇOS DE GESTÃO DE EMPRESAS), SOCIEDADE UNIPESSOAL, LDA	INFORMA, D_ B, S.A.	100,00	49,77	119	12.319	8.005
INFORMA DEL PERÚ, INFORMACIÓN ECONÓMICA, S.A.	INFORMA, D_ B, S.A.	97,77	48,66			

Empresa	Estructura de dominio			Magnitudes económico-financieras		
	Matriz	% Nominal	% Efectivo	Plantilla media	Cifra de negocios (miles de €)	Activo (miles de €)
	SEGUREXPO DE COLOMBIA, S.A.	2,23	0,29			
		-----	-----			
INFORMA, D_ B, S.A.	COMPAÑÍA ESPAÑOLA DE SEGUROS DE CRÉDITO A LA EXPORTACIÓN, S.A., COMPAÑÍA DE SEGUROS Y REASEGUROS	100,00	48,95	37	1.663	1.232
INFRAESTRUCTURAS Y EQUIPAMIENTOS HISPALENSES, S.A.	DIRECCIÓN GENERAL DEL PATRIMONIO DEL ESTADO	99,00	49,77	341	56.108	43.971
INFRAESTRUCTURAS Y EQUIPAMIENTOS PENITENCIARIOS, S.A.	DIRECCIÓN GENERAL DEL PATRIMONIO DEL ESTADO	100,00	100,00	4	0	29.711
INGENIERIA DE SISTEMAS PARA LA DEFENSA DE ESPAÑA, S.A.	DIRECCIÓN GENERAL DEL PATRIMONIO DEL ESTADO	100,00	100,00	50	61.472	952.907
INGENIERÍA Y ECONOMÍA DEL TRANSPORTE, S.A.	INSTITUTO NACIONAL DE TÉCNICA AEROSPAZIAL ESTEBAN TERRADAS	100,00	100,00	1.019	114.788	142.842
	AEROPUERTOS ESPAÑOLES Y NAVEGACIÓN AÉREA	45,85	45,85			
	ADMINISTRADOR DE INFRAESTRUCTURAS FERROVIARIAS	41,37	41,37			
	ENTIDAD PÚBLICA EMPRESARIAL RENFE-OPERADORA	12,78	12,78			
		-----	-----			
		100,00	100,00	3.169	248.159	184.247
INGENIERÍA Y ECONOMÍA TRANSPORTMEX, S.A. DE C.V.	INGENIERÍA Y ECONOMÍA DEL TRANSPORTE, S.A.	75,00	75,00			
	ADMINISTRADOR DE INFRAESTRUCTURAS FERROVIARIAS	25,00	25,00			
		-----	-----			
		100,00	100,00	0	0	63
INGENIERÍA Y SERVICIOS AEROSPAZIALES, S.A.	INSTITUTO NACIONAL DE TÉCNICA AEROSPAZIAL ESTEBAN TERRADAS	100,00	100,00	724	55.956	70.573
INMOBILIARIA DE LA ZONA FRANCA DE CÁDIZ S.A.U.	CONSORCIO DE LA ZONA FRANCA DE CÁDIZ	100,00	100,00	0	46	1.513
INMOBILIARIA DE PROMOCIONES Y ARRIENDOS, S.A.	DIRECCIÓN GENERAL DEL PATRIMONIO DEL ESTADO	100,00	100,00	8	836	28.536
INSTITUTO DE CRÉDITO OFICIAL	ESTADO	100,00	100,00	320	2.624.728	94.976.950
INSTITUTO ESPAÑOL DE COMERCIO EXTERIOR	ESTADO	100,00	100,00	(*)	(*)	(*)
INSTITUTO NACIONAL DE TECNOLOGÍAS DE LA COMUNICACIÓN, S.A.	ENTIDAD PÚBLICA EMPRESARIAL RED.ES	100,00	100,00	74	2.753	33.647
INSTITUTO PARA LA DIVERSIFICACIÓN Y AHORRO DE LA ENERGÍA	ESTADO	100,00	100,00	142	17.283	1.350.912
IRION RENFE MERCANCIAS, S.A.	ENTIDAD PÚBLICA EMPRESARIAL RENFE-OPERADORA	100,00	100,00	22	46.226	57.095
IZAR CONSTRUCCIONES NAVALES, S.A. EN LIQUIDACIÓN	SOCIEDAD ESTATAL DE PARTICIPACIONES INDUSTRIALES	100,00	100,00	1	94	21.618
LA ALMORAIMA, S.A.	PARQUES NACIONALES	100,00	100,00	103	2.429	19.498
LA MUNDIAL, C.A. VENEZOLANA DE SEGUROS DE CRÉDITO Y GARANTÍAS, S.A.	CONSORCIO INTERNACIONAL DE ASEGURADORAS DE CRÉDITO, S.A.	72,10	18,78	36	589	9.495
LOGALTY SERVICIOS DE TERCERO DE CONFIANZA, S.L.	INFORMA, D_ B, S.A.	51,00	25,38	13	1.542	5.285
LOGIRAIL, S.A.	ENTIDAD PÚBLICA EMPRESARIAL RENFE-OPERADORA	100,00	100,00	32	3.594	2.192
LOGÍSTICA Y TRANSPORTE FERROVIARIO, S.A.	ENTIDAD PÚBLICA EMPRESARIAL RENFE-OPERADORA	100,00	100,00	2	3.065	7.416

Empresa	Estructura de dominio			Magnitudes económico-financieras		
	Matriz	% Nominal	% Efectivo	Plantilla media	Cifra de negocios (miles de €)	Activo (miles de €)
MERCADOS CENTRALES DE ABASTECIMIENTO DE ALGECIRAS, S.A.	MERCADOS CENTRALES DE ABASTECIMIENTO, S.A.	94,90	94,90	7	325	4.119
MERCADOS CENTRALES DE ABASTECIMIENTO DE ASTURIAS, S.A.	MERCADOS CENTRALES DE ABASTECIMIENTO, S.A.	51,00	51,00	9	1.101	6.904
MERCADOS CENTRALES DE ABASTECIMIENTO DE BADAJOZ, S.A.	MERCADOS CENTRALES DE ABASTECIMIENTO, S.A.	98,30	98,30	7	511	2.307
MERCADOS CENTRALES DE ABASTECIMIENTO DE LAS PALMAS, S.A.	MERCADOS CENTRALES DE ABASTECIMIENTO, S.A.	58,30	58,30	22	3.450	20.432
MERCADOS CENTRALES DE ABASTECIMIENTO DE MÁLAGA, S.A.	MERCADOS CENTRALES DE ABASTECIMIENTO, S.A.	87,23	87,23	21	2.606	15.730
MERCADOS CENTRALES DE ABASTECIMIENTO, S.A.	SOCIEDAD ESTATAL DE PARTICIPACIONES INDUSTRIALES	51,00	51,00			
	FONDO ESPAÑOL DE GARANTÍA AGRARIA	49,00	49,00			
		-----	-----			
		100,00	100,00	90	22.569	184.238
MINAS DE ALMADEN Y ARRAYANES, S.A.	SOCIEDAD ESTATAL DE PARTICIPACIONES INDUSTRIALES	100,00	100,00	69	6.269	30.704
MOLYPHARMA, S.A.	ENUSA INDUSTRIAS AVANZADAS, S.A.	51,00	51,00	47	11.628	12.710
MULTI RENFE MERCANCÍAS, S.A.	ENTIDAD PÚBLICA EMPRESARIAL RENFE-OPERADORA	100,00	100,00	27	67.181	93.923
MUSEO NACIONAL DEL PRADO DIFUSIÓN, S.A.	MUSEO NACIONAL DEL PRADO	100,00	100,00	26	6.780	3.807
NAVANTIA, S.A.	SOCIEDAD ESTATAL DE PARTICIPACIONES INDUSTRIALES	100,00	100,00	5.532	1.249.675	4.990.193
NEXEA GESTIÓN DOCUMENTAL, S.A.	SOCIEDAD ESTATAL CORREOS Y TELÉGRAFOS, S.A.	100,00	100,00	180	13.916	18.585
OLYMPIC MOLL, S.A.	MERCADOS CENTRALES DE ABASTECIMIENTO, S.A.	100,00	100,00	4	2.573	23.325
PARADORES DE TURISMO DE ESPAÑA, S.A.	DIRECCIÓN GENERAL DEL PATRIMONIO DEL ESTADO	100,00	100,00	4.459	232.800	405.212
PARQUE COMERCIAL LAS SALINAS, S.A.	CONSORCIO DE LA ZONA FRANCA DE CÁDIZ	100,00	100,00	0	42	2.973
PARQUE EMPRESARIAL PRINCIPADO DE ASTURIAS, S.L.	SEPI DESARROLLO EMPRESARIAL, S.A.	100,00	100,00	3	992	53.608
PECOVASA RENFE MERCANCÍAS, S.A.	ENTIDAD PÚBLICA EMPRESARIAL RENFE-OPERADORA	60,00	60,00	13	12.119	13.898
PORTEL EIXO ATLÁNTICO, S.R.L	PORTEL SERVICIOS TELEMÁTICOS, S.A.	94,00	47,94	(*)	(*)	(*)
PORTEL SERVICIOS TELEMÁTICOS, S.A.	PUERTOS DEL ESTADO	51,00	51,00	(*)	(*)	(*)
PROGRAMAS Y EXPLOTACIONES DE RADIODIFUSIÓN, S.A.	DIRECCIÓN GENERAL DEL PATRIMONIO DEL ESTADO	100,00	100,00	0	0	261
PUERTO SECO DE MADRID, S.A.	S. E. P. E. S. ENTIDAD PÚBLICA EMPRESARIAL DE SUELO	13,08	13,08			
	AUTORIDAD PORTUARIA DE BARCELONA	10,20	10,20			
	AUTORIDAD PORTUARIA DE BILBAO	10,20	10,20			
	AUTORIDAD PORTUARIA DE VALENCIA	10,20	10,20			
	AUTORIDAD PORTUARIA DE LA BAHÍA DE ALGECIRAS	10,20	10,20			
	PUERTOS DEL ESTADO	10,20	10,20			
		-----	-----			

Empresa	Estructura de dominio			Magnitudes económico-financieras		
	Matriz	% Nominal	% Efectivo	Plantilla media	Cifra de negocios (miles de €)	Activo (miles de €)
PUERTO SECO VENTASTUR, S.A.		64,08	64,08	2	768	13.609
	PECOVASA RENFE MERCANCÍAS, S.A.	79,99	47,99			
	AUTORIDAD PORTUARIA DE GIJÓN	10,00	10,00			
	AUTORIDAD PORTUARIA DE AVILÉS	10,00	10,00			
		-----	-----			
		99,99	67,99	3	674	3.346
PUERTOS DEL ESTADO	ESTADO	100,00	100,00	155	0	603.421
QUALITY FISH INDUSTRIAS PESQUERAS, S.A.	DESARROLLOS EMPRESARIALES DE LA ZONA FRANCA DE CÁDIZ, S.A.	52,59	52,59			
	CORPORACIÓN ALIMENTARIA QUALITY, S.A.	43,99	22,87			
		-----	-----			
		96,58	75,46	0	0	484
QUALITY FOOD INDUSTRIA ALIMENTARIA, S.A.U.	CORPORACIÓN ALIMENTARIA QUALITY, S.A.	100,00	52,00	0	0	194
QUALITY SERVICE GESTIÓN DE SERVICIOS INTEGRALES, S.A.U.	CORPORACIÓN ALIMENTARIA QUALITY, S.A.	100,00	52,00	(*)	(*)	(*)
RADIO NACIONAL DE ESPAÑA, S.A. EN LIQUIDACIÓN	ENTE PÚBLICO DE RADIOTELEVISIÓN ESPAÑOLA EN LIQUIDACIÓN	100,00	100,00	0	0	43.812
RED IBEROAMERICANA DE LOGÍSTICA Y COMERCIO, S.A.	CONSORCIO DE LA ZONA FRANCA DE CÁDIZ	100,00	100,00	(*)	(*)	(*)
REDALSA, S.A.	ADMINISTRADOR DE INFRAESTRUCTURAS FERROVIARIAS	52,00	52,00	70	4.902	10.773
REMOLCADORES DEL NOROESTE, S.A.	NAVANTIA, S.A.	100,00	100,00	6	1.262	3.161
REMOLQUES MARÍTIMOS, S.A.	SOCIEDAD DE SALVAMENTO Y SEGURIDAD MARÍTIMA	100,00	100,00	779	52.604	26.555
RUMASA, S.A.	DIRECCIÓN GENERAL DEL PATRIMONIO DEL ESTADO	100,00	100,00	9	0	156.856
S. E. P. E.S. ENTIDAD PÚBLICA EMPRESARIAL DE SUELO	ESTADO	100,00	100,00	181	35.464	1.676.606
S.A. DE ELECTRÓNICA SUBMARINA	SAES CAPITAL, S.A.	51,00	26,01	115	15.258	18.828
SADIM INVERSIONES, S.A.	HULLERAS DEL NORTE S.A.	100,00	100,00	4	392	23.982
SAES CAPITAL, S.A.	NAVANTIA, S.A.	51,00	51,00			
	INDRA (**)	49,00	0,00			
		-----	-----			
		100,00	51,00	0	801	4.854
SAINSEL SISTEMAS NAVALES, S.A.U.	SAES CAPITAL, S.A.	100,00	51,00	39	9.673	15.145
SDAD. ESTATAL PARA LA EJECUCIÓN DE PROGRAMAS Y ACTUACIONES CONMEMORATIVAS DEL V CENTENARIO DEL DESCUBRIMIENTO DE AMÉRICA SA (EN LIQUIDACIÓN)	DIRECCIÓN GENERAL DEL PATRIMONIO DEL ESTADO	100,00	100,00	0	0	1.845
SECREX, COMPAÑÍA DE SEGUROS DE CRÉDITO Y GARANTÍAS, S.A.	CONSORCIO INTERNACIONAL DE ASEGURADORAS DE CRÉDITO, S.A.	97,04	25,28	38	2.778	12.757

Empresa	Estructura de dominio			Magnitudes económico-financieras		
	Matriz	% Nominal	% Efectivo	Plantilla media	Cifra de negocios (miles de €)	Activo (miles de €)
SEPI DESARROLLO EMPRESARIAL, S.A.	SOCIEDAD ESTATAL DE PARTICIPACIONES INDUSTRIALES	100,00	100,00	144	20.178	434.660
SEPIDES GESTIÓN S.G.E.C.R., S.A.	SEPI DESARROLLO EMPRESARIAL, S.A.	100,00	100,00	7	865	1.336
SERVICIOS DOCUMENTALES DE ANDALUCÍA, S.L.	DESARROLLOS EMPRESARIALES DE LA ZONA FRANCA DE CÁDIZ, S.A.	100,00	100,00	(*)	(*)	(*)
SERVICIOS Y ESTUDIOS PARA LA NAVEGACIÓN AÉREA Y LA SEGURIDAD AERONÁUTICA, S.A.	DIRECCIÓN GENERAL DEL PATRIMONIO DEL ESTADO	100,00	100,00	495	29.943	64.866
SERVIPORT ANDALUCÍA, S.A.	PORTEL SERVICIOS TELEMÁTICOS, S.A.	26,00	12,75			
	AUTORIDAD PORTUARIA DE BAHÍA DE CÁDIZ	13,00	13,00			
	AUTORIDAD PORTUARIA DE SEVILLA	13,00	13,00			
	CONSORCIO DE LA ZONA FRANCA DE CÁDIZ	1,00	1,00			
		-----	-----	20	1.550	1.096
SISTEMAS TÉCNICOS DE LOTERIAS DEL ESTADO, S.A.	SOCIEDAD ESTATAL LOTERÍAS Y APUESTAS DEL ESTADO, S.A.	100,00	100,00	242	51.708	83.096
SOCIEDAD ANÓNIMA ESTATAL DE CAUCION AGRARIA	SOCIEDAD ESTATAL DE PARTICIPACIONES INDUSTRIALES	80,00	80,00			
	FONDO ESPAÑOL DE GARANTÍA AGRARIA	20,00	20,00			
		-----	-----	31	5.181	34.860
SOCIEDAD ASTURIANA DE DIVERSIFICACIÓN MINERA, S.A.	HULLERAS DEL NORTE S.A.	100,00	100,00	60	6.069	5.268
SOCIEDAD DE GESTIÓN DEL PROYECTO ALETAS, S.A.	CONSORCIO DE ACTIVIDADES LOGÍSTICAS, EMPRESARIALES, TECNOLÓGICAS, AMBIENTALES Y DE SERVICIOS DE LA BAHÍA DE CÁDIZ, CONSORCIO ALETAS	100,00	54,50	(*)	(*)	(*)
SOCIEDAD DE SALVAMENTO Y SEGURIDAD MARITIMA	ESTADO	100,00	100,00	541	2.972	484.658
SOCIEDAD ESPAÑOLA DE ESTUDIOS PARA LA COMUNICACIÓN FIJA A TRAVES DEL ESTRECHO DE GIBRALTAR, S.A.	DIRECCIÓN GENERAL DEL PATRIMONIO DEL ESTADO	100,00	100,00	11	0	16.965
SOCIEDAD ESTATAL AGUAS DE LAS CUENCAS DEL SUR, S.A.	DIRECCIÓN GENERAL DEL PATRIMONIO DEL ESTADO	100,00	100,00	63	12.566	1.554.761
SOCIEDAD ESTATAL CORREOS Y TELÉGRAFOS, S.A.	DIRECCIÓN GENERAL DEL PATRIMONIO DEL ESTADO	100,00	100,00	59.265	1.946.100	2.427.180
SOCIEDAD ESTATAL DE ACCIÓN CULTURAL, S.A.	DIRECCIÓN GENERAL DEL PATRIMONIO DEL ESTADO	100,00	100,00	100	479	46.558
SOCIEDAD ESTATAL DE ESTIBA Y DESESTIBA DEL PUERTO DE AVILÉS, S.A.	AUTORIDAD PORTUARIA DE AVILÉS	51,00	51,00	(*)	(*)	(*)
SOCIEDAD ESTATAL DE ESTIBA Y DESESTIBA DEL PUERTO DE CARTAGENA, S.A.	AUTORIDAD PORTUARIA DE CARTAGENA	51,00	51,00	39	2.435	701
SOCIEDAD ESTATAL DE ESTIBA Y DESESTIBA DEL PUERTO DE CEUTA, S.A.	AUTORIDAD PORTUARIA DE CEUTA	51,00	51,00	9	189	142
SOCIEDAD ESTATAL DE ESTIBA Y DESESTIBA DEL PUERTO DE SAN SEBASTIÁN DE LA GOMFERA S.A.	AUTORIDAD PORTUARIA DE SANTA CRUZ DE TENERIFE	90,41	90,41	0	0	227
SOCIEDAD ESTATAL DE ESTIBA Y DESESTIBA DEL PUERTO DE VILLAGARCÍA DE AROSA, S.A.	AUTORIDAD PORTUARIA DE VILLAGARCÍA DE AROSA	51,00	51,00	(*)	(*)	(*)
SOCIEDAD ESTATAL DE ESTIBA Y DESESTIBA DEL PUERTO LA ESTACA DE EL HIERRO, S.A.	AUTORIDAD PORTUARIA DE SANTA CRUZ DE TENERIFE	100,00	100,00	0	0	41
SOCIEDAD ESTATAL DE GESTIÓN INMOBILIARIA DE PATRIMONIO, S.A.	DIRECCIÓN GENERAL DEL PATRIMONIO DEL ESTADO	100,00	100,00	173	37.329	449.733

Empresa	Estructura de dominio			Magnitudes económico-financieras		
	Matriz	% Nominal	% Efectivo	Plantilla media	Cifra de negocios (miles de €)	Activo (miles de €)
SOCIEDAD ESTATAL DE INFRAESTRUCTURAS AGRARIAS, S.A.	DIRECCIÓN GENERAL DEL PATRIMONIO DEL ESTADO	100,00	100,00	112	16.608	1.748.596
SOCIEDAD ESTATAL DE INFRAESTRUCTURAS DEL TRANSPORTE TERRESTRE, S.A.	DIRECCIÓN GENERAL DEL PATRIMONIO DEL ESTADO	100,00	100,00	21	753	10.807.112
SOCIEDAD ESTATAL DE PARTICIPACIONES INDUSTRIALES	ESTADO	100,00	100,00	200	159.687	5.009.507
SOCIEDAD ESTATAL ESPAÑOLA P4R, S.A.	INSTITUTO ESPAÑOL DE COMERCIO EXTERIOR	88,13	88,13			
	SOCIEDAD ESTATAL DE PARTICIPACIONES INDUSTRIALES	11,87	11,87			
		-----	-----	(*)	(*)	(*)
SOCIEDAD ESTATAL LOTERÍAS Y APUESTAS DEL ESTADO, S.A.	DIRECCIÓN GENERAL DEL PATRIMONIO DEL ESTADO	70,00	70,00			
	SOCIEDAD ESTATAL PARA LA VENTA DE ACCIONES DE LOTERÍAS Y APUESTAS DEL ESTADO, S.A.	30,00	30,00			
		-----	-----	415	7.679.258	21.778.990
SOCIEDAD ESTATAL PARA LA GESTIÓN DE LA INNOVACIÓN Y LAS TECNOLOGÍAS TURÍSTICAS, S.A.	DIRECCIÓN GENERAL DEL PATRIMONIO DEL ESTADO	100,00	100,00	70	15.945	27.630
SOCIEDAD ESTATAL PARA LA PROMOCIÓN Y ATRACCIÓN DE INVERSIONES EXTERIORES, S.A.	INSTITUTO ESPAÑOL DE COMERCIO EXTERIOR	100,00	100,00	45	43	11.777
SOCIEDAD ESTATAL PARA LA VENTA DE ACCIONES DE LOTERIAS Y APUESTAS DEL ESTADO, S.A.	DIRECCIÓN GENERAL DEL PATRIMONIO DEL ESTADO	100,00	100,00	0	451.500	6.098.416
SOCIEDAD PARA EL DESARROLLO INDUSTRIAL DE EXTREMADURA, S.A.	SEPI DESARROLLO EMPRESARIAL, S.A.	62,29	62,29			
	BBVA (**)	2,96	0,00			
		-----	-----	8	287	18.162
SOCIEDAD PÚBLICA DE ALQUILER, S.A.	S. E. P. E. S. ENTIDAD PÚBLICA EMPRESARIAL DE SUELO	100,00	100,00	(*)	(*)	(*)
SUELO EMPRESARIAL DEL ATLÁNTICO, S.L.	S. E. P. E. S. ENTIDAD PÚBLICA EMPRESARIAL DE SUELO	85,00	85,00	9	5.320	100.156
SUELO INDUSTRIAL DE GALICIA, S.A.	S. E. P. E. S. ENTIDAD PÚBLICA EMPRESARIAL DE SUELO	53,61	53,61	4	104	4.335
TECHNOACTIVITY, S.L.	AMBAR VENTURE CAPITAL, FONDO DE CAPITAL-RIESGO DE RÉGIMEN SIMPLIFICADO	99,87	57,72	(*)	(*)	(*)
TECNOLOGÍAS Y SERVICIOS AGRARIOS, S.A.	EMPRESA DE TRANSFORMACIÓN AGRARIA, S.A.	100,00	100,00	6.523	342.873	291.123
TECONMA, S.A.	ENUSA INDUSTRIAS AVANZADAS, S.A.	100,00	100,00	140	7.338	65.381
TELEMÁTICA PORTEL, LTDA	PORTEL SERVICIOS TELEMÁTICOS, S.A.	51,00	26,01	(*)	(*)	(*)
TELEVISIÓN ESPAÑOLA, S.A. EN LIQUIDACIÓN	ENTE PÚBLICO DE RADIOTELEVISIÓN ESPAÑOLA EN LIQUIDACIÓN	100,00	100,00	0	0	28.356
VALENCIA PLATAFORMA INTERMODAL Y LOGÍSTICA, S.A.	AUTORIDAD PORTUARIA DE VALENCIA	98,40	98,40			
	S. E. P. E. S. ENTIDAD PÚBLICA EMPRESARIAL DE SUELO	0,99	0,99			
		-----	-----	13	678	130.020

Empresa	Estructura de dominio			Magnitudes económico-financieras		
	Matriz	% Nominal	% Efectivo	Plantilla media	Cifra de negocios (miles de €)	Activo (miles de €)
VIGO ACTIVO SOCIEDAD DE CAPITAL RIESGO DE RÉGIMEN SIMPLIFICADO, S.A.	CONSORCIO DE LA ZONA FRANCA DE VIGO	81,57	81,57	3	0	14.369
VIPAR PARQUE EMPRESARIAL S.L.	SEPI DESARROLLO EMPRESARIAL, S.A.	85,00	85,00	0	0	1.334
WORLD TRADE CENTER BARCELONA, S.A.	AUTORIDAD PORTUARIA DE BARCELONA	52,28	52,28			
	BANCO SANTANDER (**)	9,99	0,01			
		----- 62,27	----- 52,29	1	15.941	100.851

(*) Información no disponible

(**) Entidad privada con participación estatal

2.4.2. SECTOR PÚBLICO EMPRESARIAL AUTONÓMICO

2.4.2. Estructura de dominio S.P.E. de la Junta de Andalucía

Entidad	Matriz	% Nominal	% Efectivo territorial	% Efectivo estatal	% Efectivo Público Total
01INNOVA24H, S.L.	AGENCIA DE INNOVACIÓN Y DESARROLLO DE ANDALUCÍA IDEA	100,00	100,00	-	100,00
1908 PUERTO DE MOTRIL A.I.E. (3)	AUTORIDAD PORTUARIA DE MOTRIL	20,00	-	20,00	20,00
	EMPRESA MUNICIPAL DE LA VIVIENDA DE MOTRIL	20,00	20,00	-	20,00
	EMPRESA PROVINCIAL DE VIVIENDA, SUELO Y EQUIPAMIENTO DE GRANADA, S.A.	20,00	20,00	-	20,00
	AGENCIA PÚBLICA DE PUERTOS DE ANDALUCÍA	20,00	20,00	-	20,00
		-----	-----	-----	-----
		80,00	60,00	20,00	80,00
AGENCIA ANDALUZA DE COOPERACIÓN INTERNACIONAL PARA EL DESARROLLO	JUNTA DE ANDALUCÍA	100,00	100,00	-	100,00
AGENCIA ANDALUZA DE INSTITUCIONES CULTURALES	JUNTA DE ANDALUCÍA	100,00	100,00	-	100,00
AGENCIA ANDALUZA DE LA ENERGÍA	JUNTA DE ANDALUCÍA	100,00	100,00	-	100,00
AGENCIA ANDALUZA DEL CONOCIMIENTO	JUNTA DE ANDALUCÍA	100,00	100,00	-	100,00
AGENCIA DE INNOVACIÓN Y DESARROLLO DE ANDALUCÍA IDEA	JUNTA DE ANDALUCÍA	100,00	100,00	-	100,00
AGENCIA DE MEDIO AMBIENTE Y AGUA DE ANDALUCÍA	JUNTA DE ANDALUCÍA	100,00	100,00	-	100,00
AGENCIA DE OBRA PÚBLICA DE LA JUNTA DE ANDALUCÍA (antes FERROCARRILES DE LA JUNTA DE ANDALUCÍA)	JUNTA DE ANDALUCÍA	100,00	100,00	-	100,00
AGENCIA DE SERVICIOS SOCIALES Y DEPENDENCIA DE ANDALUCÍA	JUNTA DE ANDALUCÍA	100,00	100,00	-	100,00
AGENCIA DEL SERVICIO ANDALUZ DE EMPLEO	JUNTA DE ANDALUCÍA	100,00	100,00	-	100,00
AGENCIA PÚBLICA DE PUERTOS DE ANDALUCÍA	JUNTA DE ANDALUCÍA	100,00	100,00	-	100,00
AGENCIA PÚBLICA EMPRESARIAL COSTA DEL SOL (antes EMPRESA PÚBLICA HOSPITAL DE LA COSTA DEL SOL)	JUNTA DE ANDALUCÍA	100,00	100,00	-	100,00
AGENCIA PÚBLICA EMPRESARIAL DE LA RADIO Y TELEVISIÓN DE ANDALUCÍA	JUNTA DE ANDALUCÍA	100,00	100,00	-	100,00
AGENCIA PÚBLICA EMPRESARIAL HOSPITAL DE PONIENTE DE ALMERÍA	JUNTA DE ANDALUCÍA	100,00	100,00	-	100,00
AGENCIA PÚBLICA EMPRESARIAL SANITARIA BAJO GUADALQUIVIR	JUNTA DE ANDALUCÍA	100,00	100,00	-	100,00
AGENCIA PÚBLICA EMPRESARIAL SANITARIA HOSPITAL ALTO GUADALQUIVIR	JUNTA DE ANDALUCÍA	100,00	100,00	-	100,00
ALMERÍA ALTA VELOCIDAD, S.A. (3)	ADMINISTRADOR DE INFRAESTRUCTURAS FERROVIARIAS RENFE-OPERADORA	37,50	-	37,50	37,50
		12,50	-	12,50	12,50
	JUNTA DE ANDALUCÍA	25,00	25,00	-	25,00
	AYUNTAMIENTO DE ALMERÍA	25,00	25,00	-	25,00
		-----	-----	-----	-----
		100,00	50,00	50,00	100,00

Entidad	Matriz	% Nominal	% Efectivo territorial	% Efectivo estatal	% Efectivo Público Total
APARTAHOTEL TREVENQUE, S.A. (11)	PROMONEVADA, S.A. (11)	84,61	84,52	-	84,52
	CETURSA SIERRA NEVADA, S.A. (1)	0,08	0,08	-	0,08
		84,69	84,60	-	84,60
ÁREA DE SERVICIOS DE DESPEÑAPERROS S.A. (1)	JUNTA DE ANDALUCÍA	46,50	46,50	-	46,50
	DIPUTACIÓN PROVINCIAL DE JAÉN	46,50	46,50	-	46,50
	AYUNTAMIENTO DE SANTA ELENA	7,00	7,00	-	7,00
		100,00	100,00	-	100,00
BIC-EURONOVA, S.A. (1)	EMPRESA MUNICIPAL DE INICIATIVAS Y ACTIVIDADES EMPRESARIALES DE MÁLAGA, S.A.	40,00	40,00	-	40,00
	SOCIEDAD PARA LA PROMOCIÓN Y RECONVERSIÓN ECONÓMICA DE ANDALUCÍA S.A.	40,00	40,00	-	40,00
		80,00	80,00	-	80,00
CANAL SUR RADIO, S.A.	AGENCIA PÚBLICA EMPRESARIAL DE LA RADIO Y TELEVISIÓN DE ANDALUCÍA	100,00	100,00	-	100,00
CANAL SUR TELEVISIÓN, S.A.	AGENCIA PÚBLICA EMPRESARIAL DE LA RADIO Y TELEVISIÓN DE ANDALUCÍA	100,00	100,00	-	100,00
CARTUJA 93, S.A. (1)	JUNTA DE ANDALUCÍA	51,00	51,00	-	51,00
	EMPRESA PÚBLICA DE GESTIÓN DE ACTIVOS, S.A.	16,50	16,50	-	16,50
	AYUNTAMIENTO DE SEVILLA	10,00	10,00	-	10,00
	DIPUTACIÓN PROVINCIAL DE SEVILLA	5,00	5,00	-	5,00
	UNIVERSIDAD DE SEVILLA	0,20	0,20	-	0,20
		82,70	82,70	-	82,70
CEDER SIERRA DE CÁDIZ, S.A. (1)	SOCIEDAD PARA LA PROMOCIÓN Y RECONVERSIÓN ECONÓMICA DE ANDALUCÍA S.A.	32,86	32,86	-	32,86
	DIPUTACIÓN PROVINCIAL DE CÁDIZ	27,38	27,38	-	27,38
	TURISMO GADITANO, S.A.	8,21	8,21	-	8,21
	ADM. MARCA Y DENOMINACIÓN ART. PIEL, S.A.	0,88	0,45	-	0,45
	MANCOMUNIDAD SIERRA DE CÁDIZ	0,05	0,05	-	0,05
		69,38	68,95	-	68,95
CEDER, PARQUE NATURAL LOS ALCORNOCALES, S.A. (1)	DIPUTACIÓN PROVINCIAL DE CÁDIZ	38,76	38,76	-	38,76
	SOCIEDAD PARA LA PROMOCIÓN Y RECONVERSIÓN ECONÓMICA DE ANDALUCÍA S.A.	38,76	38,76	-	38,76

Entidad	Matriz	% Nominal	% Efectivo territorial	% Efectivo estatal	% Efectivo Público Total
		77,52	77,52	-	77,52
CENTRO DE EMPRESAS PABELLÓN DE ITALIA	EMPRESA PÚBLICA DE SUELO DE ANDALUCÍA	50,00	50,00	-	50,00
	AGENCIA DE INNOVACIÓN Y DESARROLLO DE ANDALUCÍA IDEA	50,00	50,00	-	50,00
		-----	-----	-----	-----
		100,00	100,00	-	100,00
CETURSA SIERRA NEVADA, S.A. (1)	JUNTA DE ANDALUCÍA	95,90	95,90	-	95,90
	AYUNTAMIENTO DE GRANADA	2,63	2,63	-	2,63
	DIPUTACIÓN PROVINCIAL DE GRANADA	0,44	0,44	-	0,44
	AYUNTAMIENTO DE MONACHIL	0,23	0,23	-	0,23
		-----	-----	-----	-----
		99,20	99,20	-	99,20
CONSEJO AUDIOVISUAL DE ANDALUCÍA	JUNTA DE ANDALUCÍA	100,00	100,00	-	100,00
CORPORACIÓN EMPRESARIAL DE LA UNIVERSIDAD DE CÓRDOBA, S.A.	UNIVERSIDAD DE CORDOBA	100,00	100,00	-	100,00
EMPRESA ANDALUZA DE GESTIÓN DE INSTALACIONES Y TURISMO JUVENIL, S.A.	JUNTA DE ANDALUCÍA	100,00	100,00	-	100,00
EMPRESA PÚBLICA DE EMERGENCIAS SANITARIAS	JUNTA DE ANDALUCÍA	100,00	100,00	-	100,00
EMPRESA PÚBLICA DE GESTIÓN DE ACTIVOS, S.A.	JUNTA DE ANDALUCÍA	100,00	100,00	-	100,00
EMPRESA PÚBLICA DE SUELO DE ANDALUCÍA	JUNTA DE ANDALUCÍA	100,00	100,00	-	100,00
EMPRESA PÚBLICA PARA LA GESTIÓN DEL TURISMO Y DEL DEPORTE DE ANDALUCÍA S.A.	JUNTA DE ANDALUCÍA	100,00	100,00	-	100,00
ENTE PÚBLICO ANDALUZ DE INFRAESTRUCTURAS Y SERVICIOS EDUCATIVOS	JUNTA DE ANDALUCÍA	100,00	100,00	-	100,00
ESCUELA ANDALUZA DE SALUD PÚBLICA, S.A.	JUNTA DE ANDALUCÍA	100,00	100,00	-	100,00
ESTADIO OLÍMPICO DE SEVILLA, S.A. (3)	INFRAESTRUCTURAS Y EQUIPAMIENTOS HISPALENSES, S.A.	30,51	-	30,51	30,51
	EMPRESA PÚBLICA PARA LA GESTIÓN DEL TURISMO Y DEL DEPORTE DE ANDALUCÍA S.A.	28,55	28,55	-	28,55
	AYUNTAMIENTO DE SEVILLA	17,89	17,89	-	17,89
	DIPUTACIÓN PROVINCIAL DE SEVILLA	15,26	15,26	-	15,26
	JUNTA DE ANDALUCÍA	6,53	6,53	-	6,53
	AYUNTAMIENTO DE SANTIPONCE	0,01	0,01	-	0,01
		-----	-----	-----	-----
			98,75	68,24	30,51
EXTENDA-AGENCIA ANDALUZA DE PROMOCIÓN EXTERIOR, S.A.	JUNTA DE ANDALUCÍA	87,72	87,72	-	87,72
FABRICADOS PARA LA AUTOMOCIÓN DEL SUR, S.A. EN LIQUIDACIÓN	INCUBADORAS DE EMPRENDEDORES DE ANDALUCÍA S.L.	100,00	100,00	-	100,00

Entidad	Matriz	% Nominal	% Efectivo territorial	% Efectivo estatal	% Efectivo Público Total
FINUCOSA S.A.	CORPORACIÓN EMPRESARIAL DE LA UNIVERSIDAD DE CÓRDOBA, S.A.	100,00	100,00	-	100,00
FOMENTO EMPRESARIAL, S.A.(EN LIQUIDACIÓN)	SOCIEDAD PARA LA PROMOCIÓN Y RECONVERSIÓN ECONÓMICA DE ANDALUCÍA S.A.	100,00	100,00	-	100,00
FOMENTO, ASISTENCIA Y GESTIÓN INTEGRAL DE ANDALUCÍA, S.L.	INCUBADORAS DE EMPRENDEDORES DE ANDALUCÍA S.L.	100,00	100,00	-	100,00
FONDO INNOTEC DESARROLLO F.C.R. (2)	BANESTO ENISA SEPI DESARROLLO, FONDO DE CAPITAL RIESGO DE RÉGIMEN SIMPLIFICADO	50,00	-	33,33	33,33
	INVERSIONES Y GESTIÓN DE CAPITAL DE RIESGO DE ANDALUCÍA, S.A.U.	50,00	50,00	-	50,00
		-----	-----	-----	-----
		100,00	50,00	33,33	83,33
FORMACIÓN Y GESTIÓN DE GRANADA, S.L.	UNIVERSIDAD DE GRANADA	100,00	100,00	-	100,00
GEOLIT PARQUE CIENTÍFICO Y TECNOLÓGICO, S.A. (1) (antes PARQUE DEL ACEITE Y EL OLIVAR, S.A.)	DIPUTACIÓN PROVINCIAL DE JAÉN	44,28	44,28	-	44,28
	AGENCIA DE GESTIÓN AGRARIA Y PESQUERA DE ANDALUCÍA	24,51	24,51	-	24,51
	AGENCIA DE INNOVACIÓN Y DESARROLLO DE ANDALUCÍA IDEA	24,51	24,51	-	24,51
	AYUNTAMIENTO DE MENGÍBAR	0,95	0,95	-	0,95
	UNIVERSIDAD DE JAÉN	0,70	0,70	-	0,70
	INVERSIÓN Y GESTIÓN DE CAPITAL SEMILLA DE ANDALUCÍA S.C.R. DE RÉGIMEN COMÚN, S.A	0,35	0,29	-	0,29
		-----	-----	-----	-----
		95,30	95,24	-	95,24
HOSPITAL CLÍNICO VETERINARIO DE LA UNIVERSIDAD DE CÓRDOBA, S.L.	CORPORACIÓN EMPRESARIAL DE LA UNIVERSIDAD DE CÓRDOBA, S.A.	100,00	100,00	-	100,00
INCUBADORAS DE EMPRENDEDORES DE ANDALUCÍA S.L.	AGENCIA DE INNOVACIÓN Y DESARROLLO DE ANDALUCÍA IDEA	99,99	99,99	-	99,99
	SOCIEDAD PARA LA PROMOCIÓN Y RECONVERSIÓN ECONÓMICA DE ANDALUCÍA S.A.	0,01	0,01	-	0,01
		-----	-----	-----	-----
		100,00	100,00	-	100,00
INFRAESTRUCTURAS TURÍSTICAS DE ANDALUCÍA, S.A.U.	EMPRESA PÚBLICA PARA LA GESTIÓN DEL TURISMO Y DEL DEPORTE DE ANDALUCÍA S.A.	100,00	100,00	-	100,00
INGENIERÍA Y CALIDAD DEL SUR, A.I.E.	VERIFICACIONES INDUSTRIALES DE ANDALUCÍA, S.A.	60,00	60,00	-	60,00
INICIATIVAS DEL NORESTE DE GRANADA, S.A. (1)	SOCIEDAD PARA LA PROMOCIÓN Y RECONVERSIÓN ECONÓMICA DE ANDALUCÍA S.A.	31,40	31,40	-	31,40
	VARIOS AYUNTAMIENTOS DE GRANADA	17,31	17,31	-	17,31
	DIPUTACIÓN PROVINCIAL DE GRANADA	15,39	15,39	-	15,39
		-----	-----	-----	-----
		64,10	64,10	-	64,10
INICIATIVAS LEADER COMARCA LOS VELEZ, S.A. (1)	UNIVERSIDAD DE ALMERÍA	13,89	13,89	-	13,89
	SOCIEDAD PARA LA PROMOCIÓN Y RECONVERSIÓN ECONÓMICA DE ANDALUCÍA S.A.	13,89	13,89	-	13,89

Entidad	Matriz	% Nominal	% Efectivo territorial	% Efectivo estatal	% Efectivo Público Total
	DIPUTACIÓN PROVINCIAL DE ALMERÍA	13,89	13,89	-	13,89
	VARIOS AYUNTAMIENTOS DE ALMERÍA	13,88	13,88	-	13,88
		-----	-----	-----	-----
		55,55	55,55	-	55,55
INSTITUTO ANDALUZ DE FINANZAS	JUNTA DE ANDALUCÍA	100,00	100,00	-	100,00
INSTITUTO ANDALUZ DE PATRIMONIO HISTÓRICO	JUNTA DE ANDALUCÍA	100,00	100,00	-	100,00
INVERSIÓN GESTIÓN Y DESARROLLO DE CAPITAL RIESGO DE ANDALUCÍA, S.G.E.C.R., S.A.	INVERSIÓN Y GESTIÓN DE CAPITAL DE RIESGO DE ANDALUCÍA, S.A.U.	100,00	100,00	-	100,00
INVERSIÓN Y GESTIÓN DE CAPITAL DE RIESGO DE ANDALUCÍA, S.A.U.	AGENCIA DE INNOVACIÓN Y DESARROLLO DE ANDALUCÍA IDEA	100,00	100,00	-	100,00
INVERSIÓN Y GESTIÓN DE CAPITAL SEMILLA DE ANDALUCÍA S.C.R. DE RÉGIMEN COMÚN, S.A. (1)	INVERSIÓN Y GESTIÓN DE CAPITAL DE RIESGO DE ANDALUCÍA, S.A.U.	69,87	69,87	-	69,87
	SOCIEDAD PARA LA PROMOCIÓN Y RECONVERSIÓN ECONÓMICA DE ANDALUCÍA S.A.	7,80	7,80	-	7,80
	DIPUTACIÓN PROVINCIAL DE ALMERÍA	2,11	2,11	-	2,11
	DIPUTACIÓN PROVINCIAL DE JAÉN	2,11	2,11	-	2,11
	DIPUTACIÓN PROVINCIAL DE MÁLAGA	2,11	2,11	-	2,11
		-----	-----	-----	-----
		84,00	84,00	-	84,00
LINARES FIBRAS INDUSTRIALES, S.A. EN LIQUIDACIÓN	INCUBADORAS DE EMPRENDEDORES DE ANDALUCÍA S.L.	100,00	100,00	-	100,00
MÁLAGA PORT, AIE (11)	MARINAS PUERTO DE MÁLAGA, SOCIEDAD PROMOTORA DEL PLAN ESPECIAL DEL PUERTO DE MÁLAGA (3)	82,66	20,65	41,32	61,97
	SOCIEDAD DE PLANIFICACIÓN Y DESARROLLO, S.A.	5,78	5,78	-	5,78
		-----	-----	-----	-----
		88,44	26,43	41,32	67,75
MARINAS PUERTO DE MÁLAGA, SOCIEDAD PROMOTORA DEL PLAN ESPECIAL DEL PUERTO DE MÁLAGA (3)	AUTORIDAD PORTUARIA DE MÁLAGA	45,04	-	45,04	45,04
	EMPRESA PÚBLICA DE SUELO DE ANDALUCÍA	12,49	12,49	-	12,49
	AYUNTAMIENTO DE MÁLAGA	12,49	12,49	-	12,49
		-----	-----	-----	-----
		70,02	24,98	45,04	70,02
METRO DE GRANADA, S.A.	AGENCIA DE OBRA PÚBLICA DE LA JUNTA DE ANDALUCÍA (antes FERROCARRILES DE LA JUNTA DE ANDALUCÍA)	100,00	100,00	-	100,00
ORQUESTA DE SEVILLA, S.A. (1)	JUNTA DE ANDALUCÍA	50,00	50,00	-	50,00
	AYUNTAMIENTO DE SEVILLA	50,00	50,00	-	50,00
		-----	-----	-----	-----
		100,00	100,00	-	100,00
PARQUE CIENTÍFICO Y TECNOLÓGICO DE HUELVA, S.A. (1)	AGENCIA DE INNOVACIÓN Y DESARROLLO DE ANDALUCÍA IDEA	35,00	35,00	-	35,00

Entidad	Matriz	% Nominal	% Efectivo territorial	% Efectivo estatal	% Efectivo Público Total
	DIPUTACIÓN PROVINCIAL DE HUELVA	25,00	25,00	-	25,00
	AYUNTAMIENTO DE ALJARAQUE	15,00	15,00	-	15,00
	UNIVERSIDAD DE HUELVA	10,00	10,00	-	10,00
		-----	-----	-----	-----
		85,00	85,00	-	85,00
PARQUE DE INNOVACIÓN EMPRESARIAL SANLÚCAR LA MAYOR, S.A. (1)	SOCIEDAD PARA LA PROMOCIÓN Y RECONVERSIÓN ECONÓMICA DE ANDALUCÍA S.A.	60,00	60,00	-	60,00
	AYUNTAMIENTO DE SANLÚCAR LA MAYOR	40,00	40,00	-	40,00
		-----	-----	-----	-----
		100,00	100,00	-	100,00
PARQUE TECNOLÓGICO DE ANDALUCÍA, S.A. (1)	AYUNTAMIENTO DE MÁLAGA	34,10	34,10	-	34,10
	AGENCIA DE INNOVACIÓN Y DESARROLLO DE ANDALUCÍA IDEA	33,22	33,22	-	33,22
	EMPRESA PÚBLICA DE SUELO DE ANDALUCÍA	17,36	17,36	-	17,36
	SOCIEDAD PARA LA PROMOCIÓN Y RECONVERSIÓN ECONÓMICA DE ANDALUCÍA S.A.	0,42	0,42	-	0,42
		-----	-----	-----	-----
		85,10	85,10	-	85,10
PARQUE TECNOLÓGICO Y AERONÁUTICO DE ANDALUCÍA, S.L.	INCUBADORAS DE EMPRENDEDORES DE ANDALUCÍA S.L.	74,78	74,78	-	74,78
	AGENCIA DE INNOVACIÓN Y DESARROLLO DE ANDALUCÍA IDEA	25,22	25,22	-	25,22
		-----	-----	-----	-----
		100,00	100,00	-	100,00
PROMONEVADA, S.A. (11)	JUNTA DE ANDALUCÍA	76,77	76,77	-	76,77
	CETURSA SIERRA NEVADA, S.A. (1)	13,87	13,76	-	13,76
	AYUNTAMIENTO DE MONACHIL	9,36	9,36	-	9,36
		-----	-----	-----	-----
		100,00	99,89	-	99,89
RED LOGÍSTICA DE ANDALUCÍA, S.A. (3)	AUTORIDAD PORTUARIA DE LA BAHÍA DE ALGECIRAS	13,48	-	13,48	13,48
	AGENCIA PÚBLICA DE PUERTOS DE ANDALUCÍA	76,80	76,80	-	76,80
	AGENCIA DE INNOVACIÓN Y DESARROLLO DE ANDALUCÍA IDEA	5,67	5,67	-	5,67
	EMPRESA PÚBLICA DE SUELO DE ANDALUCÍA	3,99	3,99	-	3,99
	INICIATIVAS LOS BARRIOS, S.L.	0,03	0,03	-	0,03
	AYUNTAMIENTO DE SAN ROQUE	0,03	0,03	-	0,03
		-----	-----	-----	-----
		100,00	86,52	13,48	100,00
SANTANA MILITAR, S.L. EN LIQUIDACIÓN	SANTANA MOTOR ANDALUCÍA, S.L.U. EN LIQUIDACIÓN	100,00	99,98	-	99,98

Entidad	Matriz	% Nominal	% Efectivo territorial	% Efectivo estatal	% Efectivo Público Total
SANTANA MOTOR ANDALUCÍA, S.L.U. EN LIQUIDACIÓN	SANTANA MOTOR, S.A. EN LIQUIDACIÓN	100,00	99,98	-	99,98
SANTANA MOTOR, S.A. EN LIQUIDACIÓN	INCUBADORAS DE EMPRENDEDORES DE ANDALUCÍA S.L.	99,98	99,98	-	99,98
		-----	-----	-----	-----
		99,98	99,98	-	99,98
SIERRA NEVADA CLUB AGENCIA DE VIAJES, S.A. (11)	CETURSA SIERRA NEVADA, S.A. (1)	100,00	99,20	-	99,20
SOCIEDAD ANDALUZA DE VALORIZACION DE LA BIOMASA, S.A. (2)	INSTITUTO PARA LA DIVERSIFICACIÓN Y AHORRO DE LA ENERGÍA	15,00	-	15,00	15,00
	AGENCIA DE GESTIÓN AGRARIA Y PESQUERA DE ANDALUCÍA	15,00	15,00	-	15,00
	AGENCIA ANDALUZA DE LA ENERGÍA	15,00	15,00	-	15,00
	AGENCIA DE MEDIO AMBIENTE Y AGUA DE ANDALUCÍA	15,00	15,00	-	15,00
	INSTITUTO ANDALUZ DE INVESTIGACIÓN Y FORMACIÓN AGRARIA, PESQUERA, ALIMENTARIA Y DE LA PRODUCCIÓN ECOLÓGICA	4,00	4,00	-	4,00
		-----	-----	-----	-----
		64,00	49,00	15,00	64,00
SOCIEDAD ANDALUZA PARA EL DESARROLLO DE LA SOCIEDAD DE LA INFORMACIÓN, S.A.U.	SOCIEDAD ANDALUZA PARA EL DESARROLLO DE LAS TELECOMUNICACIONES, S.A.	100,00	100,00	-	100,00
SOCIEDAD ANDALUZA PARA EL DESARROLLO DE LAS TELECOMUNICACIONES, S.A.	AGENCIA DE INNOVACIÓN Y DESARROLLO DE ANDALUCÍA IDEA	51,00	51,00	-	51,00
	AGENCIA PÚBLICA EMPRESARIAL DE LA RADIO Y TELEVISIÓN DE ANDALUCÍA	49,00	49,00	-	49,00
		-----	-----	-----	-----
		100,00	100,00	-	100,00
SOCIEDAD DE GESTIÓN, FINANCIACIÓN E INVERSIÓN PATRIMONIAL, S.A.	JUNTA DE ANDALUCÍA	100,00	100,00	-	100,00
SOCIEDAD PARA EL DESARROLLO ENERGÉTICO DE ANDALUCÍA, S.A. (EN LIQUIDACIÓN)	AGENCIA ANDALUZA DE LA ENERGÍA	100,00	100,00	-	100,00
SOCIEDAD PARA LA PROMOCIÓN Y RECONVERSIÓN ECONÓMICA DE ANDALUCÍA S.A.	AGENCIA DE INNOVACIÓN Y DESARROLLO DE ANDALUCÍA IDEA	100,00	100,00	-	100,00
SURAVALE, S.G.R. (1)	JUNTA DE ANDALUCÍA	45,37	45,37	-	45,37
	PRODETUR	2,91	2,91	-	2,91
	DIPUTACIÓN PROVINCIAL DE CÁDIZ	2,18	2,18	-	2,18
	DIPUTACIÓN PROVINCIAL DE HUELVA	1,46	1,46	-	1,46
	AYUNTAMIENTO DE CÁDIZ	0,73	0,73	-	0,73
	AYUNTAMIENTO DE ALAJAR	0,36	0,36	-	0,36
	AYUNTAMIENTO DEL PUERTO DE SANTA MARÍA	0,15	0,15	-	0,15
	AYUNTAMIENTO DE CHICLANA DE LA FRONTERA	0,07	0,07	-	0,07
	AYUNTAMIENTO DE VEJER DE LA FRONTERA	0,01	0,01	-	0,01
		-----	-----	-----	-----

Entidad	Matriz	% Nominal	% Efectivo territorial	% Efectivo estatal	% Efectivo Público Total
		53,24	53,24	-	53,24
TEATRO DE LA MAESTRANZA Y SALAS DEL ARENAL DE SEVILLA, S.A. (1)	JUNTA DE ANDALUCÍA	33,34	33,34	-	33,34
	DIPUTACIÓN PROVINCIAL DE SEVILLA	33,33	33,33	-	33,33
	AYUNTAMIENTO DE SEVILLA	33,33	33,33	-	33,33
		-----	-----	-----	-----
		100,00	100,00	-	100,00
TECNO BAHÍA, S.L.	SOCIEDAD PARA LA PROMOCIÓN Y RECONVERSIÓN ECONÓMICA DE ANDALUCÍA S.A.	76,92	76,92	-	76,92
	UNIVERSIDAD DE CÁDIZ	23,08	23,08	-	23,08
		-----	-----	-----	-----
		100,00	100,00	-	100,00
UCO-GEST, S.L.U.	UNIVERSIDAD DE PABLO DE OLAVIDE	100,00	100,00	-	100,00
UCODEPORTE, S.L.	CORPORACIÓN EMPRESARIAL DE LA UNIVERSIDAD DE CÓRDOBA, S.A.	100,00	100,00	-	100,00
UCOIDIOMAS, S.L.	CORPORACIÓN EMPRESARIAL DE LA UNIVERSIDAD DE CÓRDOBA, S.A.	100,00	100,00	-	100,00
UCOTIENDA, S.L.	CORPORACIÓN EMPRESARIAL DE LA UNIVERSIDAD DE CÓRDOBA, S.A.	100,00	100,00	-	100,00
UNIÓN ANDALUZA DE AVALES, S.G.R. (1)	JUNTA DE ANDALUCÍA	58,57	58,57	-	58,57
	DIPUTACIÓN PROVINCIAL DE MÁLAGA	1,80	1,80	-	1,80
	DIPUTACIÓN PROVINCIAL DE ALMERÍA	1,20	1,20	-	1,20
	DIPUTACIÓN PROVINCIAL DE GRANADA	0,60	0,60	-	0,60
	DIPUTACIÓN PROVINCIAL DE JAÉN	0,20	0,20	-	0,20
		-----	-----	-----	-----
		62,37	62,37	-	62,37
UPO GEST SOCIEDAD LIMITADA	UNIVERSIDAD DE PABLO DE OLAVIDE	100,00	100,00	-	100,00
VERIFICACIONES INDUSTRIALES DE ANDALUCÍA, S.A.	INCUBADORAS DE EMPRENEDORES DE ANDALUCÍA S.L.	100,00	100,00	-	100,00

(1) Entidad participada por el Sector Público Autonómico y el Sector Público Provincial y/o Municipal

(2) Entidad participada por el Sector Público Autonómico y el Sector Público Estatal

(3) Entidad participada por el Sector Público Autonómico, el Sector Público Provincial y/o Municipal y el Sector Público Estatal

(11) Entidad participada por el Sector Público Autonómico e indirectamente por otro ámbito del Sector Público

2.4.2. Estructura de dominio S.P.E. de la Diputación General de Aragón

Entidad	Matriz	% Nominal	% Efectivo territorial	% Efectivo estatal	% Efectivo Público Total
AERONÁUTICA DE LOS PIRINEOS, S.A.	SOCIEDAD DE PROMOCIÓN Y GESTIÓN DEL TURISMO ARAGÓNÉS, S.A.	99,20	99,20	-	99,20
AGENCIA DE CALIDAD Y PROSPECTIVA UNIVERSITARIA DE ARAGÓN	DIPUTACIÓN GENERAL DE ARAGÓN	100,00	100,00	-	100,00
ARAGÓN DESARROLLO E INVERSIÓN SOCIEDAD LIMITADA (antes SAVIA CAPITAL INVERSIÓN S.A.)	CORPORACIÓN EMPRESARIAL PÚBLICA DE ARAGÓN S.L.	100,00	100,00	-	100,00
ARAGÓN EXTERIOR, S.A.	CORPORACIÓN EMPRESARIAL PÚBLICA DE ARAGÓN S.L.	100,00	100,00	-	100,00
ARAGÓNESE DE GESTIÓN DE RESIDUOS, S.A.	CORPORACIÓN EMPRESARIAL PÚBLICA DE ARAGÓN S.L.	60,00	60,00	-	60,00
ARAGÓNESE DE SERVICIOS TELEMÁTICOS	DIPUTACIÓN GENERAL DE ARAGÓN	100,00	100,00	-	100,00
ASITEL SERVICIO DE INTERPRETACIÓN TELEFÓNICA, S.A.	ARAGÓN EXTERIOR, S.A.	100,00	100,00	-	100,00
AVALIA ARAGÓN, SOCIEDAD DE GARANTÍA RECÍPROCA (1)	CORPORACIÓN EMPRESARIAL PÚBLICA DE ARAGÓN S.L.	72,40	72,40	-	72,40
	DIPUTACIÓN PROVINCIAL DE HUESCA	1,69	1,69	-	1,69
	DIPUTACIÓN PROVINCIAL DE ZARAGOZA	1,21	1,21	-	1,21
	DIPUTACIÓN PROVINCIAL DE TERUEL	0,96	0,96	-	0,96
		-----	-----	-----	-----
		76,26	76,26	-	76,26
CENTRO DRAMÁTICO DE ARAGÓN, S.A.U.	CORPORACIÓN EMPRESARIAL PÚBLICA DE ARAGÓN S.L.	100,00	100,00	-	100,00
CENTRO EUROPEO DE EMPRESAS E INNOVACIÓN DE ARAGÓN, S.A. (3)	DIRECCIÓN GENERAL DEL PATRIMONIO DEL ESTADO	14,43	-	14,43	14,43
	CORPORACIÓN EMPRESARIAL PÚBLICA DE ARAGÓN S.L.	66,75	66,75	-	66,75
	AYUNTAMIENTO DE ZARAGOZA	17,32	17,32	-	17,32
	UNIVERSIDAD DE ZARAGOZA	0,34	0,34	-	0,34
		-----	-----	-----	-----
		98,84	84,41	14,43	98,84
CENTRO INV. Y TECNOLOGÍA AGROALIMENTARIA ARAGÓN	DIPUTACIÓN GENERAL DE ARAGÓN	100,00	100,00	-	100,00
CIUDAD DEL MOTOR DE ARAGÓN, S.A. (1)	CORPORACIÓN EMPRESARIAL PÚBLICA DE ARAGÓN S.L.	60,00	60,00	-	60,00
	DIPUTACIÓN PROVINCIAL DE TERUEL	20,00	20,00	-	20,00
	AYUNTAMIENTO DE ALCAÑIZ	20,00	20,00	-	20,00
		-----	-----	-----	-----
		100,00	100,00	-	100,00
CONSEJO ARAGONÉS DE PERSONAS MAYORES	DIPUTACIÓN GENERAL DE ARAGÓN	100,00	100,00	-	100,00
CONSEJO DE LA JUVENTUD DE ARAGÓN	DIPUTACIÓN GENERAL DE ARAGÓN	100,00	100,00	-	100,00
CORPORACIÓN ARAGÓNESE DE RADIO Y TELEVISIÓN	DIPUTACIÓN GENERAL DE ARAGÓN	100,00	100,00	-	100,00

Entidad	Matriz	% Nominal	% Efectivo territorial	% Efectivo estatal	% Efectivo Público Total
CORPORACIÓN EMPRESARIAL PÚBLICA DE ARAGÓN S.L.	DIPUTACIÓN GENERAL DE ARAGÓN	100,00	100,00	-	100,00
DESARROLLO DE INICIATIVAS TURÍSTICAS DEL MATARRAÑA S.A. (1)	DIPUTACIÓN PROVINCIAL DE TERUEL	58,33	58,33	-	58,33
	CORPORACIÓN EMPRESARIAL PÚBLICA DE ARAGÓN S.L.	41,67	41,67	-	41,67
		-----	-----	-----	-----
		100,00	100,00	-	100,00
EMPRESA PÚBLICA ARAGONESA DEL BANCO DE SANGRE Y TEJIDOS	DIPUTACIÓN GENERAL DE ARAGÓN	100,00	100,00	-	100,00
ESCUELA SUPERIOR DE HOSTELERÍA DE ARAGÓN, S.A.U.	CORPORACIÓN EMPRESARIAL PÚBLICA DE ARAGÓN S.L.	100,00	100,00	-	100,00
EXPO ZARAGOZA EMPRESARIAL, S.A. (1)	CORPORACIÓN EMPRESARIAL PÚBLICA DE ARAGÓN S.L.	97,79	97,79	-	97,79
	AYUNTAMIENTO DE ZARAGOZA	2,21	2,21	-	2,21
		-----	-----	-----	-----
		100,00	100,00	-	100,00
FERIA DE ZARAGOZA (1)	DIPUTACIÓN GENERAL DE ARAGÓN	38,15	38,15	-	38,15
	AYUNTAMIENTO DE ZARAGOZA	11,15	11,15	-	11,15
	DIPUTACIÓN PROVINCIAL DE ZARAGOZA	5,70	5,70	-	5,70
		-----	-----	-----	-----
		55,00	55,00	-	55,00
FOMENTO Y DESARROLLO DEL VALLE DE BENASQUE, S.A. (1)	ARAMON, MONTAÑAS DE ARAGÓN,S.A.	84,38	42,19	-	42,19
	AYUNTAMIENTO DE BENASQUE	5,67	5,67	-	5,67
	AYUNTAMIENTOS DEL VALLE DE BENASQUE	3,78	3,78	-	3,78
		-----	-----	-----	-----
		93,83	51,64	-	51,64
GESTIÓN DE RESIDUOS HUESCA, S.A. (11)	CONSORCIO AGRUPACIÓN Nº1. HUESCA (1)	85,00	85,00	-	85,00
	DIPUTACIÓN PROVINCIAL DE HUESCA	15,00	15,00	-	15,00
		-----	-----	-----	-----
		100,00	100,00	-	100,00
GESTORA TURÍSTICA DE SAN JUAN DE LA PEÑA, S.A.	CORPORACIÓN EMPRESARIAL PÚBLICA DE ARAGÓN S.L.	100,00	100,00	-	100,00
INFRAESTRUCTURAS Y SERVICIOS DE TELECOMUNICACIONES DE ARAGÓN S.A.	CORPORACIÓN EMPRESARIAL PÚBLICA DE ARAGÓN S.L.	100,00	100,00	-	100,00
INMUEBLES GRAN TEATRO FLETA S.L.	CORPORACIÓN EMPRESARIAL PÚBLICA DE ARAGÓN S.L.	100,00	100,00	-	100,00
INSTITUTO ARAGONÉS DE CIENCIAS DE LA SALUD	DIPUTACIÓN GENERAL DE ARAGÓN	100,00	100,00	-	100,00
INSTITUTO ARAGONES DE FOMENTO	DIPUTACIÓN GENERAL DE ARAGÓN	100,00	100,00	-	100,00
INSTITUTO ARAGÓNÉS DE GESTIÓN MEDIOAMBIENTAL	DIPUTACIÓN GENERAL DE ARAGÓN	100,00	100,00	-	100,00
INSTITUTO ARAGONÉS DEL AGUA	DIPUTACIÓN GENERAL DE ARAGÓN	100,00	100,00	-	100,00
INSTITUTO TECNOLÓGICO DE ARAGÓN	DIPUTACIÓN GENERAL DE ARAGÓN	100,00	100,00	-	100,00

Entidad	Matriz	% Nominal	% Efectivo territorial	% Efectivo estatal	% Efectivo Público Total
NIEVE DE ARAGÓN, S.A. (1)	CORPORACIÓN EMPRESARIAL PÚBLICA DE ARAGÓN S.L.	53,50	53,50	-	53,50
	NIEVE DE TERUEL, S.A. (1)	6,00	3,38	-	3,38
	PANTICOSA TURÍSTICA, S.A.	6,00	0,35	-	0,35
	FOMENTO Y DESARROLLO DEL VALLE DE BENASQUE, S.A. (1)	6,00	3,10	-	3,10
			71,50	60,33	-
NIEVE DE TERUEL, S.A. (1)	ARAMÓN, MONTAÑAS DE ARAGÓN,S.A.	87,21	43,61	-	43,61
	DIPUTACIÓN PROVINCIAL DE TERUEL	12,79	12,79	-	12,79
			100,00	56,40	-
PARQUE TECNOLÓGICO DEL MOTOR DE ARAGÓN, S.A. (11)	CIUDAD DEL MOTOR DE ARAGÓN,S.A. (1)	52,34	52,34	-	52,34
	CORPORACIÓN EMPRESARIAL PÚBLICA DE ARAGÓN S.L.	10,28	10,28	-	10,28
			62,62	62,62	-
PARQUE TECNOLÓGICO WALQA, S.A. (1)	CORPORACIÓN EMPRESARIAL PÚBLICA DE ARAGÓN S.L.	50,02	50,02	-	50,02
	AYUNTAMIENTO DE HUESCA	28,48	28,48	-	28,48
			78,50	78,50	-
PARQUE TEMÁTICO DE LOS PIRINEOS (1)	SOCIEDAD DE PROMOCIÓN Y GESTIÓN DEL TURISMO ARAGÓNÉS, S.A.	26,72	26,72	-	26,72
	AYUNTAMIENTO DE SABIÑÁNIGO	16,28	16,28	-	16,28
	CORPORACIÓN EMPRESARIAL PÚBLICA DE ARAGÓN S.L.	7,18	7,18	-	7,18
			50,18	50,18	-
PLATAFORMA LOGÍSTICA DE ZARAGOZA PLAZA, S.A. (1)	CORPORACIÓN EMPRESARIAL PÚBLICA DE ARAGÓN S.L.	51,52	51,52	-	51,52
	AYUNTAMIENTO DE ZARAGOZA	12,12	12,12	-	12,12
			63,64	63,64	-
PLATEA GESTIÓN, S.A. (3)	SEPI DESARROLLO EMPRESARIAL, S.A.	25,00	-	25,00	25,00
	SUELO Y VIVIENDA DE ARAGÓN, S.L.	41,00	41,00	-	41,00
	AYUNTAMIENTO DE TERUEL	10,00	10,00	-	10,00
	DIPUTACIÓN PROVINCIAL DE TERUEL	6,00	6,00	-	6,00
			82,00	57,00	25,00
PLAZA DESARROLLOS LOGÍSTICOS S.L. (11)	PLATAFORMA LOGÍSTICA DE ZARAGOZA PLAZA, S.A. (1)	60,00	38,18	-	38,18

Entidad	Matriz	% Nominal	% Efectivo territorial	% Efectivo estatal	% Efectivo Público Total
	ARAGÓN DESARROLLO E INVERSION SOCIEDAD LIMITADA (antes SAVIA CAPITAL INVERSIÓN S.A.)	40,00	40,00	-	40,00
		-----	-----	-----	-----
		100,00	78,18	-	78,18
PLAZA SERVICIOS AÉREOS, S.A. EN LIQUIDACIÓN (11)	PLATAFORMA LOGÍSTICA DE ZARAGOZA PLAZA, S.A. (1)	37,07	23,59	-	23,59
	ARAGÓN DESARROLLO E INVERSION SOCIEDAD LIMITADA (antes SAVIA CAPITAL INVERSIÓN S.A.)	30,89	30,89	-	30,89
		-----	-----	-----	-----
		67,96	54,48	-	54,48
PLHUS PLATAFORMA LOGÍSTICA, S.L.U. (1)	SUELO Y VIVIENDA DE ARAGÓN, S.L.	71,52	71,52	-	71,52
	AYUNTAMIENTO DE HUESCA	28,48	28,48	-	28,48
		-----	-----	-----	-----
		100,00	100,00	-	100,00
PROMOCIÓN AEROPUERTO DE ZARAGOZA, S.A. (1)	AYUNTAMIENTO DE ZARAGOZA	50,00	50,00	-	50,00
	CORPORACIÓN EMPRESARIAL PÚBLICA DE ARAGÓN S.L.	50,00	50,00	-	50,00
		-----	-----	-----	-----
		100,00	100,00	-	100,00
RADIO AUTONÓMICA DE ARAGÓN, S.A.	CORPORACIÓN ARAGONESA DE RADIO Y TELEVISIÓN	100,00	100,00	-	100,00
SOCIEDAD DE DESARROLLO MEDIOAMBIENTAL DE ARAGÓN, S.A.	CORPORACIÓN EMPRESARIAL PÚBLICA DE ARAGÓN S.L.	100,00	100,00	-	100,00
SOCIEDAD DE INFRAESTRUCTURAS RURALES ARAGONESAS, S.A.	CORPORACIÓN EMPRESARIAL PÚBLICA DE ARAGÓN S.L.	100,00	100,00	-	100,00
SOCIEDAD DE PROMOCIÓN Y GESTIÓN DEL TURISMO ARAGÓNÉS, S.A.	CORPORACIÓN EMPRESARIAL PÚBLICA DE ARAGÓN S.L.	100,00	100,00	-	100,00
SOCIEDAD PARA EL DESARROLLO DE CALAMOCHA S.A. (1)	CORPORACIÓN EMPRESARIAL PÚBLICA DE ARAGÓN S.L.	80,00	80,00	-	80,00
	AYUNTAMIENTO DE CALAMOCHA	20,00	20,00	-	20,00
		-----	-----	-----	-----
		100,00	100,00	-	100,00
SOCIEDAD PARA EL DESARROLLO INDUSTRIAL DE ARAGÓN, S.A.	ARAGÓN DESARROLLO E INVERSION SOCIEDAD LIMITADA (antes SAVIA CAPITAL INVERSIÓN S.A.)	63,23	63,23	-	63,23
	CORPORACIÓN EMPRESARIAL PÚBLICA DE ARAGÓN S.L.	4,50	4,50	-	4,50
		-----	-----	-----	-----
		67,73	67,73	-	67,73
SOCIEDAD PARA LA PROMOCIÓN Y DESARROLLO EMPRESARIAL DE TERUEL, S.A. (2)	SEPI DESARROLLO EMPRESARIAL, S.A.	33,33	-	33,33	33,33
	ARAGÓN DESARROLLO E INVERSIÓN SOCIEDAD LIMITADA (antes SAVIA CAPITAL INVERSIÓN S.A.)	33,34	33,34	-	33,34
		-----	-----	-----	-----
		66,67	33,34	33,33	66,67
SUELO Y VIVIENDA DE ARAGÓN, S.L.	CORPORACIÓN EMPRESARIAL PÚBLICA DE ARAGÓN S.L.	100,00	100,00	-	100,00

Entidad	Matriz	% Nominal	% Efectivo territorial	% Efectivo estatal	% Efectivo Público Total
TELEVISIÓN AUTONÓMICA DE ARAGÓN, S.A.	CORPORACIÓN ARAGONESA DE RADIO Y TELEVISIÓN	100,00	100,00	-	100,00
ZARAGOZA ALTA VELOCIDAD 2002, S.A. (3)	ADMINISTRADOR DE INFRAESTRUCTURAS FERROVIARIAS RENFE-OPERADORA	37,50	-	37,50	37,50
		12,50	-	12,50	12,50
	CORPORACIÓN EMPRESARIAL PÚBLICA DE ARAGÓN S.L.	25,00	25,00	-	25,00
	AYUNTAMIENTO DE ZARAGOZA	25,00	25,00	-	25,00
		-----	-----	-----	-----
		100,00	50,00	50,00	100,00

(1) Entidad participada por el Sector Público Autonómico y el Sector Público Provincial y/o Municipal

(2) Entidad participada por el Sector Público Autonómico y el Sector Público Estatal

(3) Entidad participada por el Sector Público Autonómico, el Sector Público Provincial y/o Municipal y el Sector Público Estatal

(11) Entidad participada por el Sector Público Autonómico e indirectamente por otro ámbito del Sector Público

2.4.2. Estructura de dominio S.P.E. del Principado de Asturias

Entidad	Matriz	% Nominal	% Efectivo territorial	% Efectivo estatal	% Efectivo Público Total
112 ASTURIAS	PRINCIPADO DE ASTURIAS	100,00	100,00	-	100,00
AVILÉS ISLA DE LA INNOVACIÓN, S.A. (3)	SEPI DESARROLLO EMPRESARIAL, S.A.	35,00	-	35,00	35,00
	AUTORIDAD PORTUARIA DE AVILÉS	5,00	-	5,00	5,00
	PRINCIPADO DE ASTURIAS	35,00	35,00	-	35,00
	AYUNTAMIENTO DE AVILÉS	25,00	25,00	-	25,00
		-----	-----	-----	-----
		100,00	60,00	40,00	100,00
BOMBEROS DEL PRINCIPADO DE ASTURIAS	PRINCIPADO DE ASTURIAS	100,00	100,00	-	100,00
CIUDAD INDUSTRIAL VALLE DEL NALÓN, S.A.U.	SOCIEDAD REGIONAL DE PROMOCIÓN DEL PRINCIPADO DE ASTURIAS, S.A.	100,00	62,47	-	62,47
COMPAÑÍA PARA LA GESTIÓN DE LOS RESIDUOS SÓLIDOS EN ASTURIAS, S.A. (11)	CONSORCIO PARA LA GESTIÓN DE RESIDUOS SÓLIDOS EN ASTURIAS (1)	100,00	100,00	-	100,00
CONSEJO ECONÓMICO Y SOCIAL DEL PRINCIPADO DE ASTURIAS	PRINCIPADO DE ASTURIAS	100,00	100,00	-	100,00
CONSORCIO DE TRANSPORTES DE ASTURIAS	PRINCIPADO DE ASTURIAS	100,00	100,00	-	100,00
CONSORCIO PARA LA GESTIÓN DEL MUSEO ETNOGRÁFICO DE GRANDAS DE SALIME	PRINCIPADO DE ASTURIAS	100,00	100,00	-	100,00
DESARROLLO INTEGRAL DE TARAMUNDI, S.A. (1)	SOCIEDAD REGIONAL DE PROMOCIÓN DEL PRINCIPADO DE ASTURIAS, S.A.	81,11	50,67	-	50,67
	AYUNTAMIENTO DE TARAMUNDI	7,11	7,11	-	7,11
		-----	-----	-----	-----
		88,22	57,78	-	57,78
ENTE PÚBLICO DE COMUNICACIÓN DEL PRINCIPADO DE ASTURIAS	PRINCIPADO DE ASTURIAS	100,00	100,00	-	100,00
ENTE PÚBLICO SERVICIOS TRIBUTARIOS	PRINCIPADO DE ASTURIAS	100,00	100,00	-	100,00
GABINETE DE SERVICIOS TÉCNICOS DE INSPECCIÓN DE CABLES S.L. (11)	FUNDACIÓN BARREDO (1)	100,00	100,00	-	100,00
GESTIÓN DE INFRAESTRUCTURAS CULTURALES, TURÍSTICAS Y DEPORTIVAS DEL PRINCIPADO DE ASTURIAS S.A.	PRINCIPADO DE ASTURIAS	100,00	100,00	-	100,00
GESTIÓN DE INFRAESTRUCTURAS PÚBLICAS DE TELECOMUNICACIONES DEL PRINCIPADO DE ASTURIAS, S.A.	PRINCIPADO DE ASTURIAS	100,00	100,00	-	100,00
GESTIÓN DE INFRAESTRUCTURAS SANITARIAS DEL PRINCIPADO DE ASTURIAS S.A.U.	PRINCIPADO DE ASTURIAS	100,00	100,00	-	100,00
GIJÓN AL NORTE, S.A. (3)	FERROCARRILES DE VIA ESTRECHA	25,00	-	25,00	25,00
	ADMINISTRADOR DE INFRAESTRUCTURAS FERROVIARIAS	12,50	-	12,50	12,50
	RENFE-OPERADORA	12,50	-	12,50	12,50
	PRINCIPADO DE ASTURIAS	25,00	25,00	-	25,00

Entidad	Matriz	% Nominal	% Efectivo territorial	% Efectivo estatal	% Efectivo Público Total
	AYUNTAMIENTO DE GIJÓN	25,00	25,00	-	25,00
		-----	-----	-----	-----
		100,00	50,00	50,00	100,00
INSPECCIÓN TÉCNICA DE VEHÍCULOS DE ASTURIAS, S.A.	PRINCIPADO DE ASTURIAS	100,00	100,00	-	100,00
INSTITUTO DE DESARROLLO ECONÓMICO DEL PRINCIPADO DE ASTURIAS	PRINCIPADO DE ASTURIAS	100,00	100,00	-	100,00
INVERASTURIAS I, F.I. CAPITAL-RIESGO (3)	AHV-ENSIDESA CAPITAL, S.A.	30,00	-	30,00	30,00
	PRINCIPADO DE ASTURIAS	30,00	30,00	-	30,00
	AYUNTAMIENTO DE GIJÓN	6,00	6,00	-	6,00
	AYUNTAMIENTO DE AVILÉS	4,00	4,00	-	4,00
		-----	-----	-----	-----
		70,00	40,00	30,00	70,00
LA CUCHILLERÍA DE TARAMUNDI, S.A. (1)	SOCIEDAD REGIONAL DE PROMOCIÓN DEL PRINCIPADO DE ASTURIAS, S.A.	33,33	20,82	-	20,82
	AYUNTAMIENTO DE TARAMUNDI	33,32	33,32	-	33,32
		-----	-----	-----	-----
		66,65	54,14	-	54,14
LONJA GIJÓN-MUSEL, S.A. (2)	AUTORIDAD PORTUARIA DE GIJÓN	46,27	-	46,27	46,27
	SOCIEDAD REGIONAL DE PROMOCIÓN DEL PRINCIPADO DE ASTURIAS, S.A.	8,65	5,40	-	5,40
		-----	-----	-----	-----
		54,92	5,40	46,27	51,67
NUEVA RULA DE AVILÉS S.A. (2)	AUTORIDAD PORTUARIA DE AVILÉS	33,77	-	33,77	33,77
	PRINCIPADO DE ASTURIAS	31,51	31,51	-	31,51
		-----	-----	-----	-----
		65,28	31,51	33,77	65,28
PARQUE DE LA PREHISTORIA, S.A. UNIPERSONAL	SOCIEDAD REGIONAL DE PROMOCIÓN DEL PRINCIPADO DE ASTURIAS, S.A.	100,00	62,47	-	62,47
PRODUCTORA DE PROGRAMAS DEL PRINCIPADO DE ASTURIAS, S.A.	ENTE PÚBLICO DE COMUNICACIÓN DEL PRINCIPADO DE ASTURIAS	100,00	100,00	-	100,00
PROTEÍNAS Y GRASAS DEL PRINCIPADO, S.A. (11)	COMPAÑÍA PARA LA GESTIÓN DE LOS RESIDUOS SÓLIDOS EN ASTURIAS, S.A. (11)	100,00	100,00	-	100,00
RADIO DEL PRINCIPADO DE ASTURIAS, S.A.	ENTE PÚBLICO DE COMUNICACIÓN DEL PRINCIPADO DE ASTURIAS	100,00	100,00	-	100,00
REAL INSTITUTO DE ESTUDIOS ASTURIANOS	PRINCIPADO DE ASTURIAS	100,00	100,00	-	100,00
SEDES, S.A.	PRINCIPADO DE ASTURIAS	40,00	40,00	-	40,00
	SOCIEDAD REGIONAL DE PROMOCIÓN DEL PRINCIPADO DE ASTURIAS, S.A.	20,00	12,49	-	12,49
		-----	-----	-----	-----
		60,00	52,49	-	52,49
SERVICIO DE SALUD PRINCIPADO DE ASTURIAS	PRINCIPADO DE ASTURIAS	100,00	100,00	-	100,00

Entidad	Matriz	% Nominal	% Efectivo territorial	% Efectivo estatal	% Efectivo Público Total
SERVICIO REGIONAL DE INVESTIGACIÓN Y DESARROLLO AGROALIMENTARIO	PRINCIPADO DE ASTURIAS	100,00	100,00	-	100,00
SOCIEDAD ASTURIANA DE ESTUDIOS ECONÓMICOS E INDUSTRIALES, S.A.	PRINCIPADO DE ASTURIAS	100,00	100,00	-	100,00
SOCIEDAD DE PROMOCIÓN EXTERIOR PRINCIPADO DE ASTURIAS, S.A.	INSTITUTO DE DESARROLLO ECONÓMICO DEL PRINCIPADO DE ASTURIAS	55,00	55,00	-	55,00
SOCIEDAD DE SERVICIOS DEL PRINCIPADO DE ASTURIAS, S.A	PRINCIPADO DE ASTURIAS	100,00	100,00	-	100,00
SOCIEDAD INMOBILIARIA DEL REAL SITIO COVADONGA, S.A.	PRINCIPADO DE ASTURIAS	99,59	99,59	-	99,59
SOCIEDAD MIXTA ASTURIANA DEL TRANSPORTE, S.A. (1)	PRINCIPADO DE ASTURIAS	26,00	26,00	-	26,00
	AYUNTAMIENTO DE OVIEDO	26,00	26,00	-	26,00
		-----	-----	-----	-----
		52,00	52,00	-	52,00
SOCIEDAD MIXTA CENTRO DE TRANSPORTES DE GIJÓN, S.A. (1)	PRINCIPADO DE ASTURIAS	50,00	50,00	-	50,00
	AYUNTAMIENTO DE GIJÓN	50,00	50,00	-	50,00
		-----	-----	-----	-----
		100,00	100,00	-	100,00
SOCIEDAD MIXTA DE GESTIÓN Y PROMOCIÓN DEL SUELO, S.A. (1)	PRINCIPADO DE ASTURIAS	45,12	45,12	-	45,12
	AYUNTAMIENTO DE GIJÓN	4,00	4,00	-	4,00
	AYUNTAMIENTO DE OVIEDO	3,44	3,44	-	3,44
	VARIOS AYUNTAMIENTOS DE ASTURIAS	1,76	1,76	-	1,76
	AYUNTAMIENTO DE AVILÉS	0,80	0,80	-	0,80
	AYUNTAMIENTO DE MIERES	0,72	0,72	-	0,72
	AYUNTAMIENTO DE LANGREO	0,72	0,72	-	0,72
	AYUNTAMIENTO DE SIERO	0,56	0,56	-	0,56
	AYUNTAMIENTO DE GRADO	0,24	0,24	-	0,24
	AYUNTAMIENTO DE TINEO	0,16	0,16	-	0,16
	AYUNTAMIENTO DE SAN MARTÍN DEL REY AURELIO	0,16	0,16	-	0,16
	AYUNTAMIENTO DE CORVERA DE ASTURIAS	0,08	0,08	-	0,08
			-----	-----	-----
		57,76	57,76	-	57,76
SOCIEDAD PARA EL DESAROLLO DE LA COMARCAS MINERAS, S.A. (2)	HULLERAS DEL NORTE S.A.	50,00	-	50,00	50,00
	SOCIEDAD REGIONAL DE PROMOCIÓN DEL PRINCIPADO DE ASTURIAS, S.A.	50,00	31,24	-	31,24
		-----	-----	-----	-----
		100,00	31,24	50,00	81,24
SOCIEDAD REGIONAL DE PROMOCIÓN DEL PRINCIPADO DE ASTURIAS, S.A.	PRINCIPADO DE ASTURIAS	62,47	62,47	-	62,47

Entidad	Matriz	% Nominal	% Efectivo territorial	% Efectivo estatal	% Efectivo Público Total
SOCIEDAD REGIONAL DE RECAUDACIÓN DEL PRINCIPADO DE ASTURIAS, S.A. (1)	PRINCIPADO DE ASTURIAS	83,10	83,10	-	83,10
	AYUNTAMIENTO DE GIJÓN	10,00	10,00	-	10,00
	AYUNTAMIENTO DE RIOSA	4,00	4,00	-	4,00
	AYUNTAMIENTO DE TEVERGA	2,00	2,00	-	2,00
	AYUNTAMIENTO DE ILLAS	0,30	0,30	-	0,30
	AYUNTAMIENTO DE QUIROS	0,20	0,20	-	0,20
	AYUNTAMIENTO DE ILLANO	0,20	0,20	-	0,20
	AYUNTAMIENTO DE PROAZA	0,10	0,10	-	0,10
	AYUNTAMIENTO DE LENA	0,10	0,10	-	0,10
			-----	-----	-----
		100,00	100,00	-	100,00
SOCIEDAD REGIONAL DE TURISMO, S.A.	SOCIEDAD REGIONAL DE PROMOCIÓN DEL PRINCIPADO DE ASTURIAS, S.A.	100,00	62,47	-	62,47
SODECO GESTIÓN, S.L. (11)	SOCIEDAD PARA EL DESARROLLO DE LA COMARCAS MINERAS, S.A. (2)	100,00	31,24	50,00	81,24
SRP PARTICIPACIONES, S.L.	SOCIEDAD REGIONAL DE PROMOCIÓN DEL PRINCIPADO DE ASTURIAS, S.A.	100,00	62,47	-	62,47
TELEVISIÓN DEL PRINCIPADO DE ASTURIAS, S.A.	ENTE PÚBLICO DE COMUNICACIÓN DEL PRINCIPADO DE ASTURIAS	100,00	100,00	-	100,00
VIVIENDAS DEL PRINCIPADO DE ASTURIAS, S.A.	PRINCIPADO DE ASTURIAS	100,00	100,00	-	100,00
ZONA DE ACTIVIDADES LOGÍSTICAS E INDUSTRIALES DE ASTURIAS, S.A. (3)	AUTORIDAD PORTUARIA DE GIJÓN	30,00	-	30,00	30,00
	AUTORIDAD PORTUARIA DE AVILÉS	15,00	-	15,00	15,00
	PRINCIPADO DE ASTURIAS	40,00	40,00	-	40,00
	AYUNTAMIENTO DE GIJÓN	10,00	10,00	-	10,00
	AYUNTAMIENTO DE AVILÉS	5,00	5,00	-	5,00
		-----	-----	-----	-----
		100,00	55,00	45,00	100,00

(1) Entidad participada por el Sector Público Autonómico y el Sector Público Provincial y/o Municipal

(2) Entidad participada por el Sector Público Autonómico y el Sector Público Estatal

(3) Entidad participada por el Sector Público Autonómico, el Sector Público Provincial y/o Municipal y el Sector Público Estatal

(11) Entidad participada por el Sector Público Autonómico e indirectamente por otro ámbito del Sector Público

2.4.2. Estructura de dominio S.P.E. de la Comunidad Autónoma de Baleares

Entidad	Matriz	% Nominal	% Efectivo territorial	% Efectivo estatal	% Efectivo Público Total
AGENCIA BALEAR DEL AGUA Y DE LA CALIDAD AMBIENTAL	COMUNIDAD AUTÓNOMA DE BALEARES	100,00	100,00	-	100,00
AGÈNCIA DE COOPERACIÓ INTERNACIONAL DE LES ILLES BALEARS	COMUNIDAD AUTÓNOMA DE BALEARES	100,00	100,00	-	100,00
AGENCIA DE TURISMO DE LES ILLES BALEARS	COMUNIDAD AUTÓNOMA DE BALEARES	100,00	100,00	-	100,00
BALEARES INNOVACION TELEMÁTICA, S.A.	COMUNIDAD AUTÓNOMA DE BALEARES	90,21	90,21	-	90,21
	SERVICIOS FERROVIARIOS DE MALLORCA	9,79	9,79	-	9,79
		-----	-----	-----	-----
		100,00	100,00	-	100,00
CAIB PATRIMONI S.A.U.	COMUNIDAD AUTÓNOMA DE BALEARES	100,00	100,00	-	100,00
CARN ILLA, S.A. (11)	SERVICIOS DE MEJORA AGRARIA, S.A.	49,50	49,50	-	49,50
	AYUNTAMIENTO DE PALMA DE MALLORCA	26,50	26,50	-	26,50
	MERCADOS CENTRALES DE ABASTECIMIENTO DE PALMA DE MALLORCA, S.A. (8)	6,89	3,77	3,11	6,88
			-----	-----	-----
		82,89	79,77	3,11	82,88
CONSEJO ECONÓMICO Y SOCIAL ILLES BALEARS	COMUNIDAD AUTÓNOMA DE BALEARES	100,00	100,00	-	100,00
CONSORCIO DE TRANSPORTES DE MALLORCA	COMUNIDAD AUTÓNOMA DE BALEARES	100,00	100,00	-	100,00
ENS PÚBLIC DE RADIOTELEVISIÓ DE LES ILLES BALEARS	COMUNIDAD AUTÓNOMA DE BALEARES	100,00	100,00	-	100,00
ENTE PÚBLIC ESPAIS DE NATURA BALEAR	COMUNIDAD AUTÓNOMA DE BALEARES	100,00	100,00	-	100,00
FONS DE GARANTIA AGRARIA I PESQUERA DE LES ILLES BALEARS	COMUNIDAD AUTÓNOMA DE BALEARES	100,00	100,00	-	100,00
FUNDACIÓN HOSPITAL MANACOR	COMUNIDAD AUTÓNOMA DE BALEARES	100,00	100,00	-	100,00
FUNDACIÓN HOSPITAL SON LLÀTZER	COMUNIDAD AUTÓNOMA DE BALEARES	100,00	100,00	-	100,00
FUNDACIÓN PÚBLICA SANITARIA DE CARÁCTER ASISTENCIAL HOSPITAL COMARCAL DE INCA	COMUNIDAD AUTÓNOMA DE BALEARES	100,00	100,00	-	100,00
GESTIO D'EMERGENCIES DE LES ILLES BALEARS, S.A.	COMUNIDAD AUTÓNOMA DE BALEARES	100,00	100,00	-	100,00
GESTIÓN SANITARIA DE MALLORCA	COMUNIDAD AUTÓNOMA DE BALEARES	100,00	100,00	-	100,00
GESTIÓN URBANÍSTICA DE BALEARES, S.A. (3)	S. E. P. E.S. ENTIDAD PÚBLICA EMPRESARIAL DE SUELO	5,33	-	5,33	5,33
	COMUNIDAD AUTÓNOMA DE BALEARES	49,30	49,30	-	49,30
	CONSEJO INSULAR DE MALLORCA	18,67	18,67	-	18,67
	CONSEJO INSULAR DE MENORCA	3,33	3,33	-	3,33
	CONSEJO INSULAR DE IBIZA-FORMENTERA	3,33	3,33	-	3,33
		-----	-----	-----	-----

Entidad	Matriz	% Nominal	% Efectivo territorial	% Efectivo estatal	% Efectivo Público Total
		79,96	74,63	5,33	79,96
INSTITUTO BALEAR DE INFRAESTRUCTURAS Y SERVICIOS EDUCATIVOS Y CULTURALES	COMUNIDAD AUTÓNOMA DE BALEARES	100,00	100,00	-	100,00
INSTITUTO BALEAR DE LA NATURALEZA	COMUNIDAD AUTÓNOMA DE BALEARES	100,00	100,00	-	100,00
INSTITUTO BALEAR DE LA VIVIENDA	COMUNIDAD AUTÓNOMA DE BALEARES	100,00	100,00	-	100,00
INSTITUTO DE BIOLOGÍA ANIMAL DE BALEARES, S.A. (1)	COMUNIDAD AUTÓNOMA DE BALEARES	67,99	67,99	-	67,99
	CONSEJO INSULAR DE MALLORCA	10,67	10,67	-	10,67
	CONSEJO INSULAR DE MENORCA	10,67	10,67	-	10,67
	CONSEJO INSULAR DE IBIZA- FORMENTERA	10,67	10,67	-	10,67
		-----	-----	-----	-----
		100,00	100,00	-	100,00
INSTITUTO DE INNOVACIÓN EMPRESARIAL DE LAS ISLAS BALEARES	COMUNIDAD AUTÓNOMA DE BALEARES	100,00	100,00	-	100,00
MULTIMEDIA DE LAS ILLES BALEARS, S.A.	ENS PÚBLIC DE RADIOTELEVISIÓ DE LES ILLES BALEARS	100,00	100,00	-	100,00
PALAU DE CONGRESOS DE PALMA S.A. (1)	E.M. D'OBRES I PROJECTS URBANS DE PALMA S.A.	50,00	50,00	-	50,00
	AGENCIA DE TURISMO DE LES ILLES BALEARS	50,00	50,00	-	50,00
		-----	-----	-----	-----
		100,00	100,00	-	100,00
PARCBIT DESENVOLUPAMENT S.A.	COMUNIDAD AUTÓNOMA DE BALEARES	100,00	100,00	-	100,00
PUERTOS DE LAS ILLES BALEARS	COMUNIDAD AUTÓNOMA DE BALEARES	100,00	100,00	-	100,00
RADIO DE LES ILLES BALEARS S.A.	ENS PÚBLIC DE RADIOTELEVISIÓ DE LES ILLES BALEARS	100,00	100,00	-	100,00
SERVEIS D'INFORMACIÓ TERRITORIAL DE LES ILLLES BALEARS, S.A.U.	COMUNIDAD AUTÓNOMA DE BALEARES	100,00	100,00	-	100,00
SERVICIO DE SALUD DE LAS ISLAS BALEARES	COMUNIDAD AUTÓNOMA DE BALEARES	100,00	100,00	-	100,00
SERVICIOS DE MEJORA AGRARIA, S.A.	COMUNIDAD AUTÓNOMA DE BALEARES	100,00	100,00	-	100,00
SERVICIOS FERROVIARIOS DE MALLORCA	COMUNIDAD AUTÓNOMA DE BALEARES	100,00	100,00	-	100,00
TELEVISIÓ DE LES ILLES BALEARS S.A.	ENS PÚBLIC DE RADIOTELEVISIÓ DE LES ILLES BALEARS	100,00	100,00	-	100,00
TRAMVIA DE LA BADIA DE PALMA, S.A.	COMUNIDAD AUTÓNOMA DE BALEARES	100,00	100,00	-	100,00

(1) Entidad participada por el Sector Público Autonómico y el Sector Público Provincial y/o Municipal

(3) Entidad participada por el Sector Público Autonómico, el Sector Público Provincial y/o Municipal y el Sector Público Estatal

(8) Entidad participada por un Ayuntamiento y el Sector Público Estatal

(11) Entidad participada por el Sector Público Autonómico e indirectamente por otro ámbito del Sector Público

2.4.2. Estructura de dominio S.P.E. de la Comunidad de Canarias

Entidad	Matriz	% Nominal	% Efectivo territorial	% Efectivo estatal	% Efectivo Público Total
AGENCIA CANARIA DE DESARROLLO SOTENIBLE Y CAMBIO CLIMÁTICO	COMUNIDAD DE CANARIAS	100,00	100,00	-	100,00
CANARIAS CONGRESS BUREAU, MASPALOMAS G.C., S.A. (1)	S.A.U. DE PROMOCIÓN DEL TURISMO NATURALEZA Y OCIO	54,01	54,01	-	54,01
	AYUNTAMIENTO DE SAN BARTOLOMÉ DE TIRAJANA	45,99	45,99	-	45,99
		-----	-----	-----	-----
		100,00	100,00	-	100,00
CANARIAS CONGRESS, BUREAU, TENERIFE SUR, S.A.	S.A.U. DE PROMOCIÓN DEL TURISMO NATURALEZA Y OCIO	64,00	64,00	-	64,00
	COMUNIDAD DE CANARIAS	36,00	36,00	-	36,00
		-----	-----	-----	-----
		100,00	100,00	-	100,00
CANARIAS CULTURA EN RED, S.A	COMUNIDAD DE CANARIAS	100,00	100,00	-	100,00
CARTOGRÁFICA DE CANARIAS, S.A. (1)	COMUNIDAD DE CANARIAS	79,20	79,20	-	79,20
	CABILDO INSULAR DE GRAN CANARIA	10,40	10,40	-	10,40
	CABILDO INSULAR DE TENERIFE	10,40	10,40	-	10,40
		-----	-----	-----	-----
		100,00	100,00	-	100,00
COMUNIDAD DE AGUAS "POZO LA QUINTA" (11)	POLÍGONO INDUSTRIAL DE GRANADILLA, S.A. (3)	82,19	73,97	8,22	82,19
CONSEJO ECÓNOMICO Y SOCIAL DE CANARIAS	COMUNIDAD DE CANARIAS	100,00	100,00	-	100,00
CONSEJOS REGULADORES DE VINOS DE CANARIAS	COMUNIDAD DE CANARIAS	100,00	100,00	-	100,00
ENTE PÚBLICO RADIOTELEVISIÓN CANARIA	COMUNIDAD DE CANARIAS	100,00	100,00	-	100,00
ESCUELA DE SERVICIOS SANITARIOS Y SOCIALES DE CANARIAS	COMUNIDAD DE CANARIAS	100,00	100,00	-	100,00
GESTIÓN DE SERVICIOS PARA LA SALUD Y SEGURIDAD EN CANARIAS (antes GESTIÓN SANITARIA DE CANARIAS)	COMUNIDAD DE CANARIAS	100,00	100,00	-	100,00
GESTIÓN DEL MEDIO RURAL DE CANARIAS S.A.	COMUNIDAD DE CANARIAS	100,00	100,00	-	100,00
GESTIÓN RECAUDATORIA DE CANARIAS, S.A.U.	COMUNIDAD DE CANARIAS	100,00	100,00	-	100,00
GESTIÓN URBANÍSTICA DE LAS PALMAS, S.A. (1)	COMUNIDAD DE CANARIAS	86,97	86,97	-	86,97
	CABILDO INSULAR DE GRAN CANARIA	8,31	8,31	-	8,31
	CABILDO INSULAR DE LANZAROTE	2,27	2,27	-	2,27
	CABILDO INSULAR DE FUERTEVENTURA	1,32	1,32	-	1,32
	VIVIENDAS SOCIALES E INFRAESTRUCTURAS DE CANARIAS, S.A.U.	1,13	1,13	-	1,13
		-----	-----	-----	-----
		100,00	100,00	-	100,00

Entidad	Matriz	% Nominal	% Efectivo territorial	% Efectivo estatal	% Efectivo Público Total
GESTION URBANÍSTICA DE TENERIFE, S.A. (1)	COMUNIDAD DE CANARIAS	63,24	63,24	-	63,24
	CABILDO INSULAR DE TENERIFE	26,21	26,21	-	26,21
	VIVIENDAS SOCIALES E INFRAESTRUCTURAS DE CANARIAS, S.A.U.	4,44	4,44	-	4,44
	CABILDO INSULAR DE LA PALMA	2,22	2,22	-	2,22
		-----	-----	-----	-----
		96,11	96,11	-	96,11
GESTIÓN Y PLANEAMIENTO TERRITORIAL Y MEDIOAMBIENTAL , S.A.U.	COMUNIDAD DE CANARIAS	100,00	100,00	-	100,00
GESTUR CAJA-CANARIAS INVERSIONES Y DESARROLLO (11)	GESTION URBANÍSTICA DE TENERIFE, S.A. (1)	51,00	49,02	-	49,02
GRAN TELESCOPIO CANARIAS, S.A. (2)	DIRECCIÓN GENERAL DEL PATRIMONIO DEL ESTADO	50,00	-	50,00	50,00
	COMUNIDAD DE CANARIAS	50,00	50,00	-	50,00
		-----	-----	-----	-----
		100,00	50,00	50,00	100,00
HOTELES ESCUELA DE CANARIAS, S.A.	COMUNIDAD DE CANARIAS	100,00	100,00	-	100,00
INSTITUTO TECNOLÓGICO DE CANARIAS, S.A.	COMUNIDAD DE CANARIAS	100,00	100,00	-	100,00
MEGATURBINAS DE ARINAGA, S.A. (3)	FUNDACIÓN CANARIA PUERTOS DE LAS PALMAS	33,33	-	33,24	33,24
	INSTITUTO TECNOLÓGICO DE CANARIAS, S.A.	33,34	33,34	-	33,34
	SOCIEDAD PROMOCIÓN ECONÓMICA DE GRAN CANARIA, S.A.	33,33	33,33	-	33,33
		-----	-----	-----	-----
		100,00	66,67	33,24	99,91
PARQUES EÓLICOS GAVIOTA, S.A. (3)	INSTITUTO PARA LA DIVERSIFICACIÓN Y AHORRO DE LA ENERGÍA	28,00	-	28,00	28,00
	INSTITUTO TECNOLÓGICO DE CANARIAS, S.A.	28,00	28,00	-	28,00
	AYUNTAMIENTO DE SANTA LUCIA DE TIRAJANA	6,67	6,67	-	6,67
		-----	-----	-----	-----
		62,67	34,67	28,00	62,67
POLÍGONO INDUSTRIAL DE GRANADILLA, S.A. (3)	S. E. P. E.S. ENTIDAD PÚBLICA EMPRESARIAL DE SUELO	10,00	-	10,00	10,00
	COMUNIDAD DE CANARIAS	40,00	40,00	-	40,00
	CABILDO INSULAR DE TENERIFE	40,00	40,00	-	40,00
	AYUNTAMIENTO DE GRANADILLA DE ABONA	10,00	10,00	-	10,00
		-----	-----	-----	-----
		100,00	90,00	10,00	100,00
PROMOTUR TURISMO CANARIAS, S.A.	COMUNIDAD DE CANARIAS	100,00	100,00	-	100,00
PUERTOS CANARIOS	COMUNIDAD DE CANARIAS	100,00	100,00	-	100,00

Entidad	Matriz	% Nominal	% Efectivo territorial	% Efectivo estatal	% Efectivo Público Total	
RADIO PÚBLICA DE CANARIAS S.A,	ENTE PÚBLICO RADIOTELEVISIÓN CANARIA	100,00	100,00	-	100,00	
REGIONAL GEODATA AIR, S.A. (11)	CARTOGRÁFICA DE CANARIAS, S.A. (1)	57,50	57,50	-	57,50	
RIC ULPGC, S.A.	UNIVERSIDAD DE LAS PALMAS DE GRAN CANARIAS	51,99	51,99	-	51,99	
S.A.U. DE PROMOCIÓN DEL TURISMO NATURALEZA Y OCIO	COMUNIDAD DE CANARIAS	100,00	100,00	-	100,00	
SOCIEDAD CANARIA DE FOMENTO ECONÓMICO, S.A.U.	COMUNIDAD DE CANARIAS	100,00	100,00	-	100,00	
SOCIEDAD DE AVALES DE CANARIAS, S.G.R. (1)	COMUNIDAD DE CANARIAS	59,26	59,26	-	59,26	
	AYUNTAMIENTO DE LAS PALMAS DE GRAN CANARIA	6,32	6,32	-	6,32	
	CABILDO INSULAR DE GRAN CANARIA	5,06	5,06	-	5,06	
	CABILDO INSULAR DE LANZAROTE	1,27	1,27	-	1,27	
	SOCIEDAD PARA EL DESARROLLO ECONÓMICO DE CANARIAS, S.A.U.	0,38	0,26	-	0,26	
	AYUNTAMIENTO DE AGÜIMES	0,13	0,13	-	0,13	
			-----	-----	-----	-----
			72,42	72,30	-	72,30
SOCIEDAD PARA EL DESARROLLO ECONÓMICO DE CANARIAS, S.A.	COMUNIDAD DE CANARIAS	69,29	69,29	-	69,29	
TELEVISIÓN PÚBLICA DE CANARIAS, S.A. (UNIPERSONAL)	ENTE PÚBLICO RADIOTELEVISIÓN CANARIA	100,00	100,00	-	100,00	
TIC ULPGC, S.L.	UNIVERSIDAD DE LAS PALMAS DE GRAN CANARIAS	100,00	100,00	-	100,00	
VIVIENDAS SOCIALES E INFRAESTRUCTURAS DE CANARIAS, S.A.U.	COMUNIDAD DE CANARIAS	100,00	100,00	-	100,00	

(1) Entidad participada por el Sector Público Autonómico y el Sector Público Provincial y/o Municipal

(2) Entidad participada por el Sector Público Autonómico y el Sector Público Estatal

(3) Entidad participada por el Sector Público Autonómico, el Sector Público Provincial y/o Municipal y el Sector Público Estatal

(11) Entidad participada por el Sector Público Autonómico e indirectamente por otro ámbito del Sector Público

2.4.2. Estructura de dominio S.P.E. de la Diputación Regional de Cantabria

Entidad	Matriz	% Nominal	% Efectivo territorial	% Efectivo estatal	% Efectivo Público Total	
112 CANTABRIA	DIPUTACIÓN REGIONAL DE CANTABRIA	100,00	100,00	-	100,00	
ABEREKIN, S.A. (1)	DIPUTACIÓN REGIONAL DE CANTABRIA	22,22	22,22	-	22,22	
	DIPUTACIÓN FORAL DE VIZCAYA	10,41	10,41	-	10,41	
	COMUNIDAD AUTÓNOMA DE EUSKADI	8,62	8,62	-	8,62	
	DIPUTACIÓN FORAL DE GUIPÚZCOA	8,55	8,55	-	8,55	
	DIPUTACIÓN FORAL DE ÁLAVA	7,40	7,40	-	7,40	
	INSTITUTO NAVARRO DE TECNOLOGÍAS E INFRAESTRUCTURAS AGROALIMENTARIAS, S.A.	1,30	1,30	-	1,30	
			58,50	58,50	-	58,50
CIUDAD DE TRANSPORTES DE SANTANDER CITRASA, S.A.	DIPUTACIÓN REGIONAL DE CANTABRIA	51,00	51,00	-	51,00	
CONSEJO ASESOR DE RADIOTELEVISIÓN ESPAÑOLA EN CANTABRIA	DIPUTACIÓN REGIONAL DE CANTABRIA	100,00	100,00	-	100,00	
CONSEJO DE LA JUVENTUD DE CANTABRIA	DIPUTACIÓN REGIONAL DE CANTABRIA	100,00	100,00	-	100,00	
CONSEJO DE LA MUJER DE CANTABRIA	DIPUTACIÓN REGIONAL DE CANTABRIA	100,00	100,00	-	100,00	
CONSEJO ECONÓMICO Y SOCIAL DE CANTABRIA	DIPUTACIÓN REGIONAL DE CANTABRIA	100,00	100,00	-	100,00	
ECOPARQUE BESAYA, S.L. (1)	SOCIEDAD REGIONAL DE COORDINACIÓN FINANCIERA CON LAS EMPRESAS PÚBLICAS DE LA COMUNIDAD AUTÓNOMA DE CANTABRIA, S.L.	96,01	96,01	-	96,01	
	VARIOS AYUNTAMIENTOS DE CANTABRIA	2,66	2,66	-	2,66	
	AYUNTAMIENTO DE TORRELAVEGA	1,33	1,33	-	1,33	
			100,00	100,00	-	100,00
ECOPARQUE MIOÑO, S.L. (1)	SUELO INDUSTRIAL DE CANTABRIA, S.L.	60,01	57,00	-	57,00	
	AYUNTAMIENTO DE CASTRO URDIALES	39,99	39,99	-	39,99	
			100,00	96,99	-	96,99
EL SOPLAO, S.L.	DIPUTACIÓN REGIONAL DE CANTABRIA	99,69	99,69	-	99,69	
EMPREDINSER,S.L	FUNDACIÓN CÁNTABRA PARA LA SALUD Y EL BIENESTAR SOCIAL	100,00	100,00	-	100,00	
EMPRESA CÁNTABRA PARA DESARROLLO DE NUEVAS TECNOLOGÍAS DE ADMINISTRACIÓN, S.L.U.	SOCIEDAD REGIONAL DE COORDINACIÓN FINANCIERA CON LAS EMPRESAS PÚBLICAS DE LA COMUNIDAD AUTÓNOMA DE CANTABRIA, S.L.	100,00	100,00	-	100,00	
EUROGENÉTICA DEL ECUADOR, S.A. (11)	ABEREKIN, S.A. (1)	87,00	50,90	-	50,90	

Entidad	Matriz	% Nominal	% Efectivo territorial	% Efectivo estatal	% Efectivo Público Total
GESTIÓN DE VIVIENDAS E INFRAESTRUCTURAS EN CANTABRIA, S.L.	DIPUTACIÓN REGIONAL DE CANTABRIA	100,00	100,00	-	100,00
GESTIÓN INFRAESTRUCTURAS EDUCATIVAS EN CANTABRIA, S.L.	SOCIEDAD REGIONAL DE COORDINACIÓN FINANCIERA CON LAS EMPRESAS PÚBLICAS DE LA COMUNIDAD AUTÓNOMA DE CANTABRIA, S.L.	100,00	100,00	-	100,00
GRAN CASINO DEL SARDINERO, S.A. (1)	DIPUTACIÓN REGIONAL DE CANTABRIA	50,00	50,00	-	50,00
	AYUNTAMIENTO DE SANTANDER	50,00	50,00	-	50,00
		-----	-----	-----	-----
		100,00	100,00	-	100,00
HOSPITAL VIRTUAL VALDECILLA, S.L.	DIPUTACIÓN REGIONAL DE CANTABRIA	100,00	100,00	-	100,00
INSTITUTO DE FINANZAS DE CANTABRIA	DIPUTACIÓN REGIONAL DE CANTABRIA	100,00	100,00	-	100,00
MEDIO AMBIENTE, AGUA, RESIDUOS Y ENERGÍA DE CANTABRIA, S.A.	DIPUTACIÓN REGIONAL DE CANTABRIA	100,00	100,00	-	100,00
PARQUE EMPRESARIAL DE CANTABRIA, S.L. (3)	SEPI DESARROLLO EMPRESARIAL, S.A.	48,00	-	48,00	48,00
	DIPUTACIÓN REGIONAL DE CANTABRIA	48,00	48,00	-	48,00
	AYUNTAMIENTO DE ASTILLERO	4,00	4,00	-	4,00
		-----	-----	-----	-----
		100,00	52,00	48,00	100,00
PUERTOS DE CANTABRIA	DIPUTACIÓN REGIONAL DE CANTABRIA	100,00	100,00	-	100,00
SANTANDER CENTRO ABIERTO S.A. (1)	DIPUTACIÓN REGIONAL DE CANTABRIA	80,00	80,00	-	80,00
	AYUNTAMIENTO DE SANTANDER	20,00	20,00	-	20,00
		-----	-----	-----	-----
		100,00	100,00	-	100,00
SERVICIOS DE EMERGENCIAS DE CANTABRIA, S.A. (SEMCA)	DIPUTACIÓN REGIONAL DE CANTABRIA	52,80	52,80	-	52,80
	SOCIEDAD PARA EL DESARROLLO REGIONAL DE CANTABRIA, S.A.	8,00	4,08	-	4,08
		-----	-----	-----	-----
		60,80	56,88	-	56,88
SISTEMAS MEDIOAMBIENTALES DE CANTABRIA, S.A.U.	MEDIO AMBIENTE, AGUA, RESIDUOS Y ENERGÍA DE CANTABRIA, S.A.	100,00	100,00	-	100,00
SOCIEDAD DE ACTIVOS INMOBILIARIOS CAMPUS COMILLAS, S.L.	FUNDACIÓN COMILLAS DEL ESPAÑOL Y LA CULTURA HISPÁNICA (antes FUNDACIÓN CAMPUS DE COMILLAS)	100,00	69,56	-	69,56
SOCIEDAD DE GESTIÓN DE INFRAESTRUCTURAS SANITARIAS DE CANTABRIA, S.L.	SOCIEDAD REGIONAL DE COORDINACIÓN FINANCIERA CON LAS EMPRESAS PÚBLICAS DE LA COMUNIDAD AUTÓNOMA DE CANTABRIA, S.L.	100,00	100,00	-	100,00
SOCIEDAD DE GESTIÓN ENERGÉTICA DE CANTABRIA, S.L.	SOCIEDAD REGIONAL DE COORDINACIÓN FINANCIERA CON LAS EMPRESAS PÚBLICAS DE LA COMUNIDAD AUTÓNOMA DE CANTABRIA, S.L.	100,00	100,00	-	100,00
SOCIEDAD GESTORA DE ACTIVOS INMOBILIARIOS DE CANTABRIA, S.L.	SOCIEDAD REGIONAL DE COORDINACIÓN FINANCIERA CON LAS EMPRESAS PÚBLICAS DE LA COMUNIDAD AUTÓNOMA DE CANTABRIA, S.L.	100,00	100,00	-	100,00

Entidad	Matriz	% Nominal	% Efectivo territorial	% Efectivo estatal	% Efectivo Público Total
SOCIEDAD GESTORA DEL AÑO JUBILAR LEBANIEGO, S. L.	DIPUTACIÓN REGIONAL DE CANTABRIA	100,00	100,00	-	100,00
SOCIEDAD GESTORA DEL PARQUE CIENTÍFICO-TECNOLÓGICO DE CANTABRIA, S.L.	DIPUTACIÓN REGIONAL DE CANTABRIA	99,96	99,96	-	99,96
	UNIVERSIDAD DE CANTABRIA	0,01	0,01	-	0,01
	SOCIEDAD PARA EL DESARROLLO REGIONAL DE CANTABRIA, S.A.	0,01	0,01	-	0,01
	SUELO INDUSTRIAL DE CANTABRIA, S.L.	0,01	0,01	-	0,01
	SOCIEDAD REGIONAL DE COORDINACIÓN FINANCIERA CON LAS EMPRESAS PÚBLICAS DE LA COMUNIDAD AUTÓNOMA DE CANTABRIA, S.L.	0,01	0,01	-	0,01
			-----	-----	-----
		100,00	100,00	-	100,00
SOCIEDAD GESTORA INTERREG. ESPACIO SUDOESTE EUROPEO, S.L.	DIPUTACIÓN REGIONAL DE CANTABRIA	100,00	100,00	-	100,00
SOCIEDAD PARA EL DESARROLLO REGIONAL DE CANTABRIA, S.A.	DIPUTACIÓN REGIONAL DE CANTABRIA	51,00	51,00	-	51,00
SOCIEDAD REGIONAL CANTABRA DE PROMOCION TURISTICA, S.A.	DIPUTACIÓN REGIONAL DE CANTABRIA	100,00	100,00	-	100,00
SOCIEDAD REGIONAL DE COORDINACIÓN FINANCIERA CON LAS EMPRESAS PÚBLICAS DE LA COMUNIDAD AUTÓNOMA DE CANTABRIA, S.L.	DIPUTACIÓN REGIONAL DE CANTABRIA	100,00	100,00	-	100,00
SOCIEDAD REGIONAL DE CULTURA Y DEPORTE S.L.U.	DIPUTACIÓN REGIONAL DE CANTABRIA	100,00	100,00	-	100,00
SOCIEDAD REGIONAL DE TURISMO DE CANTABRIA, S.A.U.	DIPUTACIÓN REGIONAL DE CANTABRIA	100,00	100,00	-	100,00
SOCIEDAD REGIONAL PARA LA GESTIÓN Y PROMOCION DE ACTIVIDADES CULTURALES DEL PALACIO DE FESTIVALES, S.A.	DIPUTACIÓN REGIONAL DE CANTABRIA	100,00	100,00	-	100,00
SUELO INDUSTRIAL DE CANTABRIA, S.L.	DIPUTACIÓN REGIONAL DE CANTABRIA	93,49	93,49	-	93,49
	SOCIEDAD PARA EL DESARROLLO REGIONAL DE CANTABRIA, S.A.	2,93	1,49	-	1,49
		-----	-----	-----	-----
		96,42	94,98	-	94,98
SUELO INDUSTRIAL DE MARINA Y MEDIO CUDEYO 2006, S.L.	SUELO INDUSTRIAL DE CANTABRIA, S.L.	100,00	94,98	-	94,98
SUELO INDUSTRIAL DE SÁMANO 2006, S.L.U.	SUELO INDUSTRIAL DE CANTABRIA, S.L.	100,00	94,98	-	94,98
SUELO INDUSTRIAL DE TORRELAVEGA, S.L. (1)	SUELO INDUSTRIAL DE CANTABRIA, S.L.	90,00	85,48	-	85,48
	AYUNTAMIENTO DE TORRELAVEGA	10,00	10,00	-	10,00
		-----	-----	-----	-----
		100,00	95,48	-	95,48
SUELO INDUSTRIAL LA PASIEGA, S.L.U. EN LIQUIDACIÓN	SUELO INDUSTRIAL DE CANTABRIA, S.L.	100,00	94,98	-	94,98
TORRELAVEGA CENTRO ABIERTO, S.A. (1)	DIPUTACIÓN REGIONAL DE CANTABRIA	95,24	95,24	-	95,24
	AYUNTAMIENTO DE TORRELAVEGA	4,76	4,76	-	4,76
		-----	-----	-----	-----

Entidad	Matriz	% Nominal	% Efectivo territorial	% Efectivo estatal	% Efectivo Público Total
		100,00	100,00	-	100,00

(1) Entidad participada por el Sector Público Autonómico y el Sector Público Provincial y/o Municipal

(3) Entidad participada por el Sector Público Autonómico, el Sector Público Provincial y/o Municipal y el Sector Público Estatal

(11) Entidad participada por el Sector Público Autonómico e indirectamente por otro ámbito del Sector Público

2.4.2. Estructura de dominio S.P.E. de la Junta de Comunidades Castilla-La Mancha

Entidad	Matriz	% Nominal	% Efectivo territorial	% Efectivo estatal	% Efectivo Público Total
AGENCIA DE GESTION DE LA ENERGÍA DE CASTILLA-LA MANCHA, S.A.	JUNTA DE COMUNIDADES DE CASTILLA-LA MANCHA	100,00	100,00	-	100,00
AVAL CASTILLA-LA MANCHA, S.G.R.	INSTITUTO DE FINANZAS DE CASTILLA-LA MANCHA, S.A.	56,40	56,40	-	56,40
CONSEJOS DE LA JUVENTUD	JUNTA DE COMUNIDADES DE CASTILLA-LA MANCHA	100,00	100,00	-	100,00
EMPRESA REGIONAL DE SUELO Y VIVIENDA DE CASTILLA-LA MANCHA	JUNTA DE COMUNIDADES DE CASTILLA-LA MANCHA	100,00	100,00	-	100,00
ENTE PÚBLICO DE RADIO-TELEVISIÓN DE CASTILLA-LA MANCHA	JUNTA DE COMUNIDADES DE CASTILLA-LA MANCHA	100,00	100,00	-	100,00
FONDO CLM INVERSIÓN EMPRESARIAL EN CASTILLA-LA MANCHA, F.C.R. DE RÉGIMEN SIMPLIFICADO (2)	SEPI DESARROLLO EMPRESARIAL, S.A.	40,40	-	40,40	40,40
	INSTITUTO DE FINANZAS DE CASTILLA-LA MANCHA, S.A.	40,40	40,40	-	40,40
		-----	-----	-----	-----
		80,80	40,40	40,40	80,80
GESTIÓN AMBIENTAL DE CASTILLA-LA MANCHA, S.A.	JUNTA DE COMUNIDADES DE CASTILLA-LA MANCHA	100,00	100,00	-	100,00
GESTIÓN DE INFRAESTRUCTURAS DE CASTILLA-LA MANCHA, S.A.	JUNTA DE COMUNIDADES DE CASTILLA-LA MANCHA	100,00	100,00	-	100,00
INFRAESTRUCTURAS DEL AGUAS DE CASTILLA-LA MANCHA	JUNTA DE COMUNIDADES DE CASTILLA-LA MANCHA	100,00	100,00	-	100,00
INSTITUTO DE FINANZAS DE CASTILLA-LA MANCHA, S.A.	JUNTA DE COMUNIDADES DE CASTILLA-LA MANCHA	100,00	100,00	-	100,00
INSTITUTO DE PROMOCIÓN EXTERIOR DE CASTILLA-LA MANCHA	JUNTA DE COMUNIDADES DE CASTILLA-LA MANCHA	100,00	100,00	-	100,00
INSTITUTO DE SISTEMAS FOTOVOLTAICOS DE CONCENTRACIÓN, S.A.	INSTITUTO DE FINANZAS DE CASTILLA-LA MANCHA, S.A.	100,00	100,00	-	100,00
INSTITUTO DON QUIJOTE DE PROMOCIÓN TURÍSTICA, CULTURAL Y ARTESANAL DE CASTILLA-LA MANCHA, S.A.	JUNTA DE COMUNIDADES DE CASTILLA-LA MANCHA	100,00	100,00	-	100,00
RADIO AUTONÓMICA DE CASTILLA-LA MANCHA, S.A.	ENTE PÚBLICO DE RADIO-TELEVISIÓN DE CASTILLA-LA MANCHA	100,00	100,00	-	100,00
SOCIEDAD DE CARRETERAS DE CASTILLA-LA MANCHA	JUNTA DE COMUNIDADES DE CASTILLA-LA MANCHA	94,34	94,34	-	94,34
	INSTITUTO DE FINANZAS DE CASTILLA-LA MANCHA, S.A.	5,66	5,66	-	5,66
		-----	-----	-----	-----
		100,00	100,00	-	100,00
SOCIEDAD DE INFRAESTRUCTURAS AEROPORTUARIAS DE CASTILLA-LA MANCHA, S.A.	JUNTA DE COMUNIDADES DE CASTILLA-LA MANCHA	100,00	100,00	-	100,00
SOCIEDAD PARA EL DESARROLLO INDUSTRIAL DE CASTILLA-LA MANCHA (1)	JUNTA DE COMUNIDADES DE CASTILLA-LA MANCHA	75,87	75,87	-	75,87
	DIPUTACIÓN PROVINCIAL DE CIUDAD REAL	2,10	2,10	-	2,10
	DIPUTACIÓN PROVINCIAL DE CUENCA	2,10	2,10	-	2,10
	DIPUTACIÓN PROVINCIAL DE GUADALAJARA	1,39	1,39	-	1,39
	DIPUTACIÓN PROVINCIAL DE TOLEDO	1,39	1,39	-	1,39
	DIPUTACIÓN PROVINCIAL DE ALBACETE	1,39	1,39	-	1,39

Entidad	Matriz	% Nominal	% Efectivo territorial	% Efectivo estatal	% Efectivo Público Total
		----- 84,24	----- 84,24	-	----- 84,24
TELEVISIÓN AUTONÓMICA DE CASTILLA-LA MANCHA, S.A.	ENTE PÚBLICO DE RADIO-TELEVISIÓN DE CASTILLA-LA MANCHA	100,00	100,00	-	100,00
TOLETUM VISIGODO S.L. (1)	JUNTA DE COMUNIDADES DE CASTILLA-LA MANCHA	40,00	40,00	-	40,00
	EMPRESA MUNICIPAL DE LA VIVIENDA DE TOLEDO, S.A.	40,00	40,00	-	40,00
		----- 80,00	----- 80,00	-	----- 80,00

(1) Entidad participada por el Sector Público Autonómico y el Sector Público Provincial y/o Municipal

(2) Entidad participada por el Sector Público Autonómico y el Sector Público Estatal

2.4.2. Estructura de dominio S.P.E. de la Junta de Castilla-León

Entidad	Matriz	% Nominal	% Efectivo territorial	% Efectivo estatal	% Efectivo Público Total
ADE FINANCIACIÓN, S.A.	AGENCIA DE INNOVACIÓN Y FINANCIACIÓN EMPRESARIAL DE CASTILLA Y LEÓN	100,00	100,00	-	100,00
ADE PARQUES TECNOLÓGICOS Y EMPRESARIALES DE CASTILLA Y LEÓN, S.A. (antes SOCIEDAD DE GESTIÓN URBANÍSTICA DE CASTILLA-LEÓN, S.A.) (1)	AGENCIA DE INNOVACIÓN Y FINANCIACIÓN EMPRESARIAL DE CASTILLA Y LEÓN	94,51	94,51	-	94,51
	DIPUTACIÓN PROVINCIAL DE SORIA	0,87	0,87	-	0,87
	DIPUTACIÓN PROVINCIAL DE PALENCIA	0,52	0,52	-	0,52
	DIPUTACIÓN PROVINCIAL DE BURGOS	0,40	0,40	-	0,40
	DIPUTACIÓN PROVINCIAL DE ÁVILA	0,23	0,23	-	0,23
	DIPUTACIÓN PROVINCIAL DE SALAMANCA	0,21	0,21	-	0,21
	DIPUTACIÓN PROVINCIAL DE SEGOVIA	0,20	0,20	-	0,20
	DIPUTACIÓN PROVINCIAL DE LEÓN	0,11	0,11	-	0,11
	DIPUTACIÓN PROVINCIAL DE ZAMORA	0,01	0,01	-	0,01
		-----	-----	-----	-----
		97,06	97,06	-	97,06
AGENCIA PARA LA CALIDAD DEL SISTEMA UNIVERSITARIO DE CASTILLA Y LEÓN	JUNTA DE CASTILLA Y LEÓN	100,00	100,00	-	100,00
AGRUPACIÓN DE PRODUCTORES DE PATATA DE CASTILLA-LEÓN, S.A.	JUNTA DE CASTILLA Y LEÓN	51,00	51,00	-	51,00
CASTILLA Y LEÓN SOCIEDAD PATRIMONIAL, S.A.	JUNTA DE CASTILLA Y LEÓN	100,00	100,00	-	100,00
CENTROS EUROPEOS DE EMPRESAS E INNOVACIÓN DE CASTILLA Y LEÓN S.A. (3)	DIRECCIÓN GENERAL DEL PATRIMONIO DEL ESTADO	6,94	-	6,94	6,94
	AGENCIA DE INNOVACIÓN Y FINANCIACIÓN EMPRESARIAL DE CASTILLA Y LEÓN	48,73	48,73	-	48,73
	DIPUTACIÓN PROVINCIAL DE LEÓN	6,76	6,76	-	6,76
	DIPUTACIÓN PROVINCIAL DE VALLADOLID	6,76	6,76	-	6,76
	AYUNTAMIENTO DE VALLADOLID	3,81	3,81	-	3,81
	AYUNTAMIENTO DE LEÓN	2,77	2,77	-	2,77
	AYUNTAMIENTO DE BOECILLO	0,43	0,43	-	0,43
		-----	-----	-----	-----
		76,20	69,26	6,94	76,20
CONSEJO ECONÓMICO Y SOCIAL DE CASTILLA-LEÓN	JUNTA DE CASTILLA Y LEÓN	100,00	100,00	-	100,00
CONSEJO JUVENTUD CASTILLA Y LEÓN	JUNTA DE CASTILLA Y LEÓN	100,00	100,00	-	100,00
CURSOS INTERNACIONALES DE LA UNIVERSIDAD DE SALAMANCA	UNIVERSIDAD DE SALAMANCA	100,00	100,00	-	100,00

Entidad	Matriz	% Nominal	% Efectivo territorial	% Efectivo estatal	% Efectivo Público Total	
ENTE REGIONAL DE LA ENERGÍA DE CASTILLA Y LEÓN	JUNTA DE CASTILLA Y LEÓN	100,00	100,00	-	100,00	
INSTITUTO DE SEGURIDAD Y SALUD LABORAL DE CASTILLA Y LEÓN	JUNTA DE CASTILLA Y LEÓN	100,00	100,00	-	100,00	
INSTITUTO TECNOLÓGICO AGRARIO DE CASTILLA Y LEÓN	JUNTA DE CASTILLA Y LEÓN	100,00	100,00	-	100,00	
LEÓN ALTA VELOCIDAD 2003, S.A. (3)	ADMINISTRADOR DE INFRAESTRUCTURAS FERROVIARIAS	37,50	-	37,50	37,50	
	RENFE-OPERADORA	12,50	-	12,50	12,50	
	JUNTA DE CASTILLA Y LEÓN	20,00	20,00	-	20,00	
	AYUNTAMIENTO DE LEÓN	15,00	15,00	-	15,00	
	AYUNTAMIENTO DE SAN ANDRÉS DEL RABANEDO	15,00	15,00	-	15,00	
			-----	-----	-----	-----
			100,00	50,00	50,00	100,00
PALENCIA ALTA VELOCIDAD S.A. (3)	ADMINISTRADOR DE INFRAESTRUCTURAS FERROVIARIAS	50,00	-	50,00	50,00	
	JUNTA DE CASTILLA Y LEÓN	25,00	25,00	-	25,00	
	AYUNTAMIENTO DE PALENCIA	25,00	25,00	-	25,00	
			-----	-----	-----	-----
		100,00	50,00	50,00	100,00	
PROMOCIÓN DE VIVIENDAS, INFRAESTRUCTURAS Y LOGÍSTICA, S.A. (antes GESTIÓN DE INFRAESTRUCTURAS DE CASTILLA Y LEÓN, S.A.)	JUNTA DE CASTILLA Y LEÓN	100,00	100,00	-	100,00	
	SOCIEDAD DE PROMOCION DEL TURISMO EN CASTILLA-LEÓN, S.A.	100,00	100,00	-	100,00	
SOCIEDAD INVESTIGACIÓN Y EXPLOTACIÓN MINERA DE CASTILLA Y LEÓN, S.A. (2)	MINAS DE ALMADEN Y ARRAYANES, S.A.	25,00	-	25,00	25,00	
	JUNTA DE CASTILLA Y LEÓN	26,00	26,00	-	26,00	
			-----	-----	-----	-----
		51,00	26,00	25,00	51,00	
SOCIEDAD PÚBLICA DE MEDIO AMBIENTE DE CASTILLA Y LEÓN S.A.	JUNTA DE CASTILLA Y LEÓN	100,00	100,00	-	100,00	
UNIVERSITATIS SALAMANTINAE MERCATUS S.R.L.	UNIVERSIDAD DE SALAMANCA	100,00	100,00	-	100,00	
VALLADOLID ALTA VELOCIDAD 2003, S.A. (3)	ADMINISTRADOR DE INFRAESTRUCTURAS FERROVIARIAS	37,50	-	37,50	37,50	
	RENFE-OPERADORA	12,50	-	12,50	12,50	
	JUNTA DE CASTILLA Y LEÓN	25,00	25,00	-	25,00	
	AYUNTAMIENTO DE VALLADOLID	25,00	25,00	-	25,00	
			-----	-----	-----	-----
		100,00	50,00	50,00	100,00	
VISIÓN I+D, S.L.	FUNDACIÓN GENERAL DE LA UNIVERSIDAD DE VALLADOLID	45,57	30,39	-	30,39	
	AGENCIA DE INNOVACIÓN Y FINANCIACIÓN EMPRESARIAL DE CASTILLA Y LEÓN	16,16	16,16	-	16,16	

Entidad	Matriz	% Nominal	% Efectivo territorial	% Efectivo estatal	% Efectivo Público Total
		61,73	46,55	-	46,55

(1) Entidad participada por el Sector Público Autonómico y el Sector Público Provincial y/o Municipal

(2) Entidad participada por el Sector Público Autonómico y el Sector Público Estatal

(3) Entidad participada por el Sector Público Autonómico, el Sector Público Provincial y/o Municipal y el Sector Público Estatal

2.4.2. Estructura de dominio S.P.E. de la Generalitat de Cataluña

Entidad	Matriz	% Nominal	% Efectivo territorial	% Efectivo estatal	% Efectivo Público Total
ACCIÓ CATALUNYA-TURQUÍA, S.L.	AGENCIA DE APOYO A LA EMPRESA CATALANA	100,00	100,00	-	100,00
AEROPUERTOS PÚBLICOS DE CATALUÑA	GENERALITAT DE CATALUÑA	100,00	100,00	-	100,00
AGENCIA CATALANA DE COOPERACIÓ AL DESENVOLUPAMENT	GENERALITAT DE CATALUÑA	100,00	100,00	-	100,00
AGENCIA CATALANA DE L' AIGUA	GENERALITAT DE CATALUÑA	100,00	100,00	-	100,00
AGÈNCIA CATALANA DE LA JOVENTUT	GENERALITAT DE CATALUÑA	100,00	100,00	-	100,00
AGÈNCIA CATALANA DE NOTÍCIES	INTRACATALONIA, S.A.	100,00	100,00	-	100,00
AGÈNCIA D'INFORMACIÓ, AVALUACIÓ I QUALITAT EN SALUT	GENERALITAT DE CATALUÑA	100,00	100,00	-	100,00
AGENCIA DE APOYO A LA EMPRESA CATALANA	GENERALITAT DE CATALUÑA	100,00	100,00	-	100,00
AGENCIA DE GESTIÓN DE AYUDAS UNIVERSITARIAS Y DE INVESTIGACIÓN	GENERALITAT DE CATALUÑA	100,00	100,00	-	100,00
AGENCIA DE L'HABITATGE DE CATALUNYA	GENERALITAT DE CATALUÑA	100,00	100,00	-	100,00
AGENCIA DE PATROCINI I MECENATGE, S.A.	GENERALITAT DE CATALUÑA	100,00	100,00	-	100,00
AGENCIA DE RESIDUS DE CATALUNYA	GENERALITAT DE CATALUÑA	100,00	100,00	-	100,00
AGENCIA PER A LA QUALITAT DEL SISTEMMA UNIVERSITARI DE CATALUNYA	GENERALITAT DE CATALUÑA	100,00	100,00	-	100,00
AGRUPACIÓN INSTITUTO CARTOGRÁFICO	INSTITUT CARTOGRÁFIC DE CATALUNYA	90,00	90,00	-	90,00
AIGÜES TER-LLOBREGAT	GENERALITAT DE CATALUÑA	100,00	100,00	-	100,00
AURA SALUT PÚBLICA I SERVEIS SOCIOSANITARIS S.L. (11)	CONSORCIO SANITARI DE TERRASA (1)	100,00	80,00	-	80,00
AUTOMETRO S.A. (2)	PECOVA, S.A.	10,00	-	6,00	6,00
	FERROCARRILS DE LA GENERALITAT DE CATALUNYA	60,00	60,00	-	60,00
		-----	-----	-----	-----
		70,00	60,00	6,00	66,00
BANC DE SANG I TEIXITS	GENERALITAT DE CATALUÑA	100,00	100,00	-	100,00
BARCELONA SAGRERA ALTA VELOCITAT, S.A. (3)	ADMINISTRADOR DE INFRAESTRUCTURAS FERROVIARIAS	37,50	-	37,50	37,50
	RENFE-OPERADORA	12,50	-	12,50	12,50
	GENERALITAT DE CATALUÑA	25,00	25,00	-	25,00
	AYUNTAMIENTO DE BARCELONA	25,00	25,00	-	25,00
		-----	-----	-----	-----
		100,00	50,00	50,00	100,00
BC GEST, S.L. (11)	CONSORCIO SANITARI DEL MARESME (1)	100,00	100,00	-	100,00
CARGOMETRO RAIL TRANSPORT, S.A. (2)	RENFE-OPERADORA	25,00	-	25,00	25,00

Entidad	Matriz	% Nominal	% Efectivo territorial	% Efectivo estatal	% Efectivo Público Total
	FERROCARRILS DE LA GENERALITAT DE CATALUNYA	51,00	51,00	-	51,00
		-----	-----	-----	-----
		76,00	51,00	25,00	76,00
CATALUNYA RADIO, SERVICIO DE RADIODIFUSION DE LA GENERALITAT, S.A.	CORPORACIO CATALANA DE MITJANS AUDIOVISUALES (antes DE RADIO I TELEVISIO)	100,00	100,00	-	100,00
CENTRALS i INFRASTRUCTURES PER A LA MOBILITAT i LES ACTIVITATS LOGÍSTIQUES, S.A.	GENERALITAT DE CATALUÑA	100,00	100,00	-	100,00
CENTRE D'ALT RENDIMENT ESPORTIU	GENERALITAT DE CATALUÑA	100,00	100,00	-	100,00
CENTRE D'INICIATIVES PER A LA REINERSCIO	GENERALITAT DE CATALUÑA	100,00	100,00	-	100,00
CENTRE DIAGNÒSTIC, S.A. (UDIAT) (11)	CORPORACIÓ SANITÀRIA DEL PARC TAULÍ (1)	100,00	81,80	-	81,80
CENTRO DE LA PROPIEDAD FORESTAL	GENERALITAT DE CATALUÑA	100,00	100,00	-	100,00
CENTRO DE TELECOMUNICACIONES Y TECNOLOGÍAS DE LA INFORMACIÓN DE LA GENERALITAT DE CATALUÑA	GENERALITAT DE CATALUÑA	100,00	100,00	-	100,00
CHC CONSULTORIA I GESTIÓ, S.A. (11)	CONSORCIO DE SALUT Y D'ATENCIO SOCIAL DE CATALUNYA S.A. (11)	100,00	77,18	-	77,18
CIRCUIT DE CATALUÑA, S.A. (11)	CONSORCI CIRCUIT DE CATALUNYA (1)	100,00	82,00	-	82,00
CIRCUIT DE MOTOCROS DE CATALUNYA, S.L. (11)	CONSORCIO CIRCUIT MOTOCROS DE CATALUNYA (1)	100,00	100,00	-	100,00
COMERCIAL LA FORJA, S.A.	EMPRESA DE PROMOCIO I LOCALITZACIO INDUSTRIAL DE CATALUNYA, S.A.	98,92	98,92	-	98,92
CONSEJO DE TRABAJO, ECONÓMICO Y SOCIAL DE CATALUÑA	GENERALITAT DE CATALUÑA	100,00	100,00	-	100,00
CONSELL CATALÀ DE LA PRODUCCIÓ AGRARIA ECOLOGICA	GENERALITAT DE CATALUÑA	100,00	100,00	-	100,00
CONSORCIO DE SALUT Y D'ATENCIO SOCIAL DE CATALUNYA S.A. (11)	CONSORCIO DE SALUT I SOCIAL DE CATALUNYA (CSC) (1)	51,24	47,52	-	47,52
	CONSORCIO SANITARI DEL MARESME (1)	4,27	4,27	-	4,27
	CONSORCIO SANITARI INTEGRAL (1)	4,27	4,00	-	4,00
	HOSPITAL CLÍNICO Y PROVINCIAL DE BARCELONA (6)	4,27	2,39	-	2,39
	CONSORCIO CORPORACIÓ DE SALUT DEL MARESME I LA SELVA (11)	4,27	3,35	-	3,35
	CONSORCIO SANITARI DE TERRASA (1)	4,27	3,42	-	3,42
	CONSORCIO MAR PARC DE SALUT DE BARCELONA (1)	4,27	4,27	-	4,27
	HOSPITAL DE SANT JOAN DE REUS, S.A.M.	2,68	2,68	-	2,68
	CONSORCIO HOSPITALARI DE VIC	2,19	1,46	-	1,46
	CONSORCIO SANITARI DE L'ALT PENEDEÈS (1)	1,42	1,26	-	1,26
	FUNDACIÓ PRIVADA HOSPITAL SANT JAUME D'OLOT	1,42	1,42	-	1,42
	GESTIO COMARCAL HOSPITALARIA, S.A.	0,71	0,71	-	0,71
	S. GESTIÓ PIUS HOSPITAL DE VALLS, S.A.	0,43	0,43	-	0,43
		-----	-----	-----	-----

Entidad	Matriz	% Nominal	% Efectivo territorial	% Efectivo estatal	% Efectivo Público Total
		85,71	77,18	-	77,18
CORPORACIO CATALANA DE MITJANS AUDIOVISUALS (antes DE RADIO I TELEVISIO)	GENERALITAT DE CATALUÑA	100,00	100,00	-	100,00
CSC TECNALIA SALUT, S.L. (11)	CONSORCIO DE SALUT Y D'ATENCIO SOCIAL DE CATALUNYA S.A.(11)	95,00	73,32	-	73,32
	CHC CONSULTORIA I GESTIÓ, S.A. (11)	5,00	3,86	-	3,86
		-----	-----	-----	-----
		100,00	77,18	-	77,18
CSC VITAE, S.A. (11)	CONSORCIO DE SALUT Y D'ATENCIO SOCIAL DE CATALUNYA S.A.(11)	100,00	77,18	-	77,18
ECOPARC DE RESIDUS INDUSTRIALS, S.A. (antes PLANTA D'INCINERACIÓ DE RESIDUS ESPECIALS, S.A.)	AGENCIA DE RESIDUS DE CATALUNYA	70,83	70,83	-	70,83
EDITORIAL UOC, S.L. (Societat Unipersonal)	GRUP UOC, S.L.	100,00	100,00	-	100,00
EFICIENCIA ENERGÉTICA, S.A.	INSTITUT CATALA D'ENERGIA	100,00	100,00	-	100,00
EMPRESA DE PROMOCIO I LOCALITZACIO INDUSTRIAL DE CATALUNYA, S.A.	ENTE DE COORDINACIÓN Y GESTIÓN DE LAS PARTICIPACIONES Y ENTIDADES PÚBLICAS INDUSTRIALES	100,00	100,00	-	100,00
ENERGETICA D'INSTALLACIONS SANITARIES, S.A.	INSTITUT CATALA D'ENERGIA	50,00	50,00	-	50,00
	SERVICIO CATALÁN DE LA SALUD	50,00	50,00	-	50,00
		-----	-----	-----	-----
		100,00	100,00	-	100,00
ENS PER AL CESSAMENT AGRARI, S.L. (1)	GENERALITAT DE CATALUÑA	45,00	45,00	-	45,00
	DIPUTACIÓN PROVINCIAL DE TARRAGONA	45,00	45,00	-	45,00
		-----	-----	-----	-----
		90,00	90,00	-	90,00
ENTE DE COORDINACIÓN Y GESTIÓN DE LAS PARTICIPACIONES Y ENTIDADES PÚBLICAS INDUSTRIALES EQUACAT, S.A.	GENERALITAT DE CATALUÑA	100,00	100,00	-	100,00
	GENERALITAT DE CATALUÑA	50,00	50,00	-	50,00
	INSTITUT CATALÀ DEL SOL	50,00	50,00	-	50,00
		-----	-----	-----	-----
		100,00	100,00	-	100,00
ESCOLA D' IDIOMES MODERNS CASA CONVALESCENCIA, S.L.	FUNDACIÓ UNIVERSITAT AUTÒNOMA DE BARCELONA	100,00	100,00	-	100,00
EURECA MEDIA, S.L.	GRUP UOC, S.L.	100,00	100,00	-	100,00
FERROCARRILS DE LA GENERALITAT DE CATALUNYA	GENERALITAT DE CATALUÑA	100,00	100,00	-	100,00
FGC MOBILITAT, S.A.	FERROCARRILS DE LA GENERALITAT DE CATALUNYA	100,00	100,00	-	100,00
FIRA 2000, S.A. (1)	INSTITUT CATALÀ DE FINANCES HOLDING, S.A.	51,30	51,30	-	51,30
	AYUNTAMIENTO DE BARCELONA	18,35	18,35	-	18,35
	AYUNTAMIENTO DE L'HOSPITALET DE LLOBREGAT	5,87	5,87	-	5,87

Entidad	Matriz	% Nominal	% Efectivo territorial	% Efectivo estatal	% Efectivo Público Total
	MANCOMUNITAT DE MUNICIPIS DE L'ÀREA METROPOLITANA DE BARCELONA	5,87	5,87	-	5,87
	DIPUTACIÓN PROVINCIAL DE BARCELONA	5,87	5,87	-	5,87
		-----	-----	-----	-----
		87,26	87,26	-	87,26
FORESTAL CATALANA, S.A	GENERALITAT DE CATALUÑA	100,00	100,00	-	100,00
FORJAS DE CANTABRIA, S.L.	COMERCIAL LA FORJA, S.A.	93,85	92,84	-	92,84
FUTURFIRMS, S.L.	FUNDACIÓ UNIVERSITAT AUTÒNOMA DE BARCELONA	100,00	100,00	-	100,00
GEH GESTIÓ I PRODUCCIÓ ENERGÈTICA, HG VIC, S.L.	ENERGETICA D'INSTALLACIONS SANITARIES, S.A.	51,00	51,00	-	51,00
GEOCAT, GESTIÓ DE PROJECTES, S.A.	INSTITUT CARTOGRÀFIC DE CATALUNYA	60,00	60,00	-	60,00
	INSTITUT GEOLOGIC DE CATALUNYA	40,00	40,00	-	40,00
		-----	-----	-----	-----
		100,00	100,00	-	100,00
GESTIO D'INFRASTRUCTURES, S.A.	GENERALITAT DE CATALUÑA	100,00	100,00	-	100,00
GESTIO DE SERVEIS SANITARIS	GENERALITAT DE CATALUÑA	100,00	100,00	-	100,00
GESTIÓ I PRESTACIÓ DE SERVEIS DE SALUT	GENERALITAT DE CATALUÑA	100,00	100,00	-	100,00
GESTIÓ, DIAGNOSTIC, SALUT S.A. (11)	CHC CONSULTORIA I GESTIÓ, S.A. (11)	52,00	40,13	-	40,13
GRUP UOC, S.L.	FUNDACIÓ PER A LA UNIVERSITAT OBERTA DE CATALUNYA	100,00	100,00	-	100,00
HOTEL CAMPUS, S.L.	FUNDACIÓ UNIVERSITAT AUTÒNOMA DE BARCELONA	50,00	50,00	-	50,00
	UNIVERSITAT AUTÒNOMA DE BARCELONA	50,00	50,00	-	50,00
		-----	-----	-----	-----
		100,00	100,00	-	100,00
ICF EQUIPAMENTS, S.A.U.	INSTITUTO CATALÁN DE FINANZAS	100,00	100,00	-	100,00
INFRASTRUCTURES FERROVIARIES DE CATALUNYA	GENERALITAT DE CATALUÑA	100,00	100,00	-	100,00
INMOBILIARIA CORBERO, S.A.	EMPRESA DE PROMOCIO I LOCALITZACIO INDUSTRIAL DE CATALUNYA, S.A.	100,00	100,00	-	100,00
INSTITUT CARTOGRÀFIC DE CATALUNYA	GENERALITAT DE CATALUÑA	100,00	100,00	-	100,00
INSTITUT CATALA D'ENERGIA	GENERALITAT DE CATALUÑA	100,00	100,00	-	100,00
INSTITUT CATALÀ D'ONCOLOGIA	GENERALITAT DE CATALUÑA	100,00	100,00	-	100,00
INSTITUT CATALÀ DE FINANCES CAPITAL S.G.E.C.R, S.A.U.	INSTITUT CATALÀ DE FINANCES HOLDING, S.A.	100,00	100,00	-	100,00
INSTITUT CATALÀ DE FINANCES HOLDING, S.A.	INSTITUTO CATALÁN DE FINANZAS	100,00	100,00	-	100,00
INSTITUT CATALÀ DEL SOL	GENERALITAT DE CATALUÑA	100,00	100,00	-	100,00
INSTITUT D'ASSISTENCIA SANITARIA	GENERALITAT DE CATALUÑA	100,00	100,00	-	100,00

Entidad	Matriz	% Nominal	% Efectivo territorial	% Efectivo estatal	% Efectivo Público Total
INSTITUT DE DIAGNOSTIC PER LA IMATGE	GENERALITAT DE CATALUÑA	100,00	100,00	-	100,00
INSTITUT DE RECERCA I TECNOLOGIA AGROALIMENTÀRIES	GENERALITAT DE CATALUÑA	100,00	100,00	-	100,00
INSTITUT GEOLOGIC DE CATALUNYA	GENERALITAT DE CATALUÑA	100,00	100,00	-	100,00
INSTITUTO CATALÁN DE FINANZAS	GENERALITAT DE CATALUÑA	100,00	100,00	-	100,00
INSTITUTO CATALÁN DE LA SALUD	GENERALITAT DE CATALUÑA	100,00	100,00	-	100,00
INSTITUTO CATALÁN DE LAS INDUSTRIAS CULTURALES	GENERALITAT DE CATALUÑA	100,00	100,00	-	100,00
INSTRUMENTS FINANCERS PER A EMPRESSES INNOVADORES, S.L.U.	INSTITUTO CATALÁN DE FINANZAS	100,00	100,00	-	100,00
INTRACATALONIA, S.A.	GENERALITAT DE CATALUÑA	70,00	70,00	-	70,00
	TVC MULTIMEDIA, S.L.	30,00	30,00	-	30,00
		-----	-----	-----	-----
		100,00	100,00	-	100,00
INVERSIONS EN INNOVACIÓ A CATALUNYA, F.C.R.	AGENCIA DE APOYO A LA EMPRESA CATALANA	94,56	94,56	-	94,56
LABORATORI DE REFERÈNCIA DE CATALUNYA, S.A. (11)	CONSORCIO DE SALUT Y D'ATENCIÓ SOCIAL DE CATALUNYA S.A.(11)	49,50	38,20	-	38,20
	CONSORCIO MAR PARC DE SALUT DE BARCELONA (1)	49,50	49,50	-	49,50
		-----	-----	-----	-----
		99,00	87,70	-	87,70
LABORATORI DE REFERENCIA INTERNACIONAL, S.A. (11)	CONSORCIO DE SALUT Y D'ATENCIÓ SOCIAL DE CATALUNYA S.A.(11)	74,50	57,50	-	57,50
	CONSORCIO MAR PARC DE SALUT DE BARCELONA (1)	25,00	25,00	-	25,00
	LABORATORI DE REFERÈNCIA DE CATALUNYA, S.A. (11)	0,50	0,44	-	0,44
		-----	-----	-----	-----
		100,00	82,94	-	82,94
LOGARITME, SERVEIS LOGÍSTICS, AIE	INSTITUTO CATALÁN DE LA SALUD	96,46	96,46	-	96,46
	BANC DE SANG I TEIXITS	2,65	2,65	-	2,65
	CONSORCIO DE CASTELLDEFELS AGENTS DE SALUT (1)	0,89	0,89	-	0,89
		-----	-----	-----	-----
		100,00	100,00	-	100,00
MED-ARC CATALONIA, S.A.	GENERALITAT DE CATALUÑA	100,00	100,00	-	100,00
MEMORIAL DEMOCRÀTIC	GENERALITAT DE CATALUÑA	100,00	100,00	-	100,00
MESFILMS INVERSIONS, S.L.	INSTITUT CATALÁ DE FINANCES HOLDING, S.A.	33,34	33,34	-	33,34
	TELEVISIO DE CATALUNYA, S.A.	33,33	33,33	-	33,33
	INSTITUTO CATALÁN DE LAS INDUSTRIAS CULTURALES	33,33	33,33	-	33,33
		-----	-----	-----	-----
		100,00	100,00	-	100,00

Entidad	Matriz	% Nominal	% Efectivo territorial	% Efectivo estatal	% Efectivo Público Total
PARC TECNOLOGIC DEL VALLES, S.A. (3)	AGENCIA ESTATAL CONSEJO SUPERIOR DE INVESTIGACIONES CIENTÍFICAS	0,08	-	0,08	0,08
	CONSORCIO DE LA ZONA FRANCA DE BARCELONA (8)	49,35	49,35	-	49,35
	AGENCIA DE APOYO A LA EMPRESA CATALANA	49,30	49,30	-	49,30
	MANCOMUNITAT DE MUNICIPIS DE L'ÀREA METROPOLITANA DE BARCELONA	0,27	0,27	-	0,27
	AYUNTAMIENTO DE CERDANYOLA DEL VALLÉS	0,08	0,08	-	0,08
	UNIVERSITAT AUTÒNOMA DE BARCELONA	0,08	0,08	-	0,08
	UNIVERSITAT POLITECNICA DE CATALUNYA	0,08	0,08	-	0,08
	UNIVERSITAT DE BARCELONA	0,08	0,08	-	0,08
	AYUNTAMIENTO DE TARRASA	0,03	0,03	-	0,03
	AYUNTAMIENTO DE SANT CUGAT DEL VALLÉS	0,01	0,01	-	0,01
			-----	-----	-----
		99,36	99,28	0,08	99,36
PARQUE EÓLICO BAJO EBRO, S.A. (3)	INSTITUTO PARA LA DIVERSIFICACIÓN Y AHORRO DE LA ENERGÍA	25,33	-	25,33	25,33
	EFICIENCIA ENERGÉTICA, S.A.	25,33	25,33	-	25,33
	COMARCA BAIX EBRE	14,00	14,00	-	14,00
	AYUNTAMIENTO DE TORTOSA	10,00	10,00	-	10,00
		-----	-----	-----	-----
		74,66	49,33	25,33	74,66
PARQUE SANITARIO PERE VIRGILI	GENERALITAT DE CATALUÑA	100,00	100,00	-	100,00
PLAÇA CÍVICA, S.A. (1)	FUNDACIÓ UNIVERSITAT AUTÒNOMA DE BARCELONA	77,07	77,07	-	77,07
	AYUNTAMIENTO DE CERDANYOLA DEL VALLÉS	11,65	11,65	-	11,65
	DIPUTACIÓN PROVINCIAL DE BARCELONA	11,28	11,28	-	11,28
		-----	-----	-----	-----
		100,00	100,00	-	100,00
PROMOTORA D'EXPORTACIONS CATALANES, S.A.	GENERALITAT DE CATALUÑA	99,75	99,75	-	99,75
PROYECTOS SANITARIS I SOCIALS, S.A. (11)	CONSORCIO DE SALUT Y D'ATENCIÓN SOCIAL DE CATALUNYA S.A. (11)	100,00	77,18	-	77,18
PUERTOS DE LA GENERALITAT	GENERALITAT DE CATALUÑA	100,00	100,00	-	100,00
REG SISTEMA SEGARRA-GARRIGUES, S.A.	GENERALITAT DE CATALUÑA	100,00	100,00	-	100,00
REGS DE CATALUNYA, S.A.	GENERALITAT DE CATALUÑA	100,00	100,00	-	100,00
SABADELL GENT GRAN CENTRE DE SERVEIS, S.A.	CORPORACIÓ SANITÀRIA DEL PARC TAULÍ (1)	100,00	81,80	-	81,80
SANEJAMENT ENERGÍA, S.A.	INSTITUT CATALA D'ENERGIA	50,00	50,00	-	50,00
	AGENCIA CATALANA DE L' AIGUA	50,00	50,00	-	50,00

Entidad	Matriz	% Nominal	% Efectivo territorial	% Efectivo estatal	% Efectivo Público Total
		100,00	100,00	-	100,00
SERVEIS CULTURALS DEL LICEU, S.L. (11)	FUNDACIÓ DEL GRAN TEATRE DEL LICEU (3)	100,00	62,50	37,50	100,00
SERVEIS DE TURISME I HOSTELERIA CAMPUS, S.A. (1)	VILA UNIVERSITARIA, S.A. (1)	86,24	86,24	-	86,24
	AYUNTAMIENTO DE CERDANYOLA DEL VALLÉS	6,88	6,88	-	6,88
		93,12	93,12	-	93,12
SERVICIO CATALAN DE LA SALUD	GENERALITAT DE CATALUÑA	100,00	100,00	-	100,00
SERVICIO METEOROLÓGICO DE CATALUÑA	GENERALITAT DE CATALUÑA	100,00	100,00	-	100,00
SISTEMES D'EMERGENCIAS MEDIQUES, S.A.	SERVICIO CATALAN DE LA SALUD	100,00	100,00	-	100,00
SOCIEDAD CATALANA DE INVERSIÓN EN EMPRESAS DE BASE TECNOLÓGICA, S.A.	AGENCIA DE APOYO A LA EMPRESA CATALANA	97,90	97,90	-	97,90
	GENERALITAT DE CATALUÑA	1,12	1,12	-	1,12
	UNIVERSITAT AUTÒNOMA DE BARCELONA	0,14	0,14	-	0,14
	UNIVERSITAT DE GIRONA	0,14	0,14	-	0,14
	UNIVERSIDAD ROVIRA I VIRGILI	0,14	0,14	-	0,14
	UNIVERSITAT POLITÈCNICA DE CATALUNYA	0,14	0,14	-	0,14
	UNIVERSITAT DE BARCELONA	0,14	0,14	-	0,14
	FINAVES, SCR	0,14	0,01	-	0,01
		99,86	99,73	-	99,73
SOCIETAT D'ESTIBA DELS PORTS CATALANS, S.A.	PUERTOS DE LA GENERALITAT	51,00	51,00	-	51,00
TABASA INFRAESTRUCTURES I SERVEIS DE MOBILITAT, S.A. (antes TÚNELES Y ACCESOS DE BARCELONA, S.A.) (1)	GENERALITAT DE CATALUÑA	76,91	76,91	-	76,91
	GESTIO D'INFRAESTRUCTURES, S.A.	19,71	19,71	-	19,71
	COMARCA DEL BARCELONES	1,29	1,29	-	1,29
	BARCELONA DE SERVEIS MUNICIPALS, S.A.	1,05	1,05	-	1,05
	DIPUTACIÓN PROVINCIAL DE BARCELONA	0,85	0,85	-	0,85
	AYUNTAMIENTO DE SANT CUGAT DEL VALLÉS	0,19	0,19	-	0,19
		100,00	100,00	-	100,00
TEATRE NACIONAL DE CATALUNYA, S.A.	GENERALITAT DE CATALUÑA	100,00	100,00	-	100,00
TELEVISIO DE CATALUNYA, S.A.	CORPORACIO CATALANA DE MITJANS AUDIOVISUALES (antes DE RADIO I TELEVISIO)	100,00	100,00	-	100,00

Entidad	Matriz	% Nominal	% Efectivo territorial	% Efectivo estatal	% Efectivo Público Total
TERMINAL INTERMODAL DEL EMPORDÁ (2)	AUTORIDAD PORTUARIA DE BARCELONA	47,32	-	47,32	47,32
	CENTRALS I INFRASTRUCTURES PER A LA MOBILITAT I LES ACTIVITATS LOGÍSTIQUES, S.A.	52,68	52,68	-	52,68
		100,00	52,68	47,32	100,00
TÚNEL DE TOSES, CONCESIONARIA DEL ESTADO, S.A. (1)	TÚNEL DEL CADÍ, CESA (1)	97,58	52,06	-	52,06
	DIPUTACIÓN PROVINCIAL DE GERONA	2,00	2,00	-	2,00
	VARIOS AYUNTAMIENTOS DE GIRONA	0,42	0,42	-	0,42
		100,00	54,48	-	54,48
TÚNEL DEL CADÍ, S.A.C. (1)	GESTIO D'INFRASTRUCTURES, S.A.	39,07	39,07	-	39,07
	GENERALITAT DE CATALUÑA	13,30	13,30	-	13,30
	DIPUTACIÓN PROVINCIAL DE BARCELONA	0,98	0,98	-	0,98
		53,35	53,35	-	53,35
TVC D'EDICIONS I PUBLICACIONS, S.A.	CORPORACIO CATALANA DE MITJANS AUDIOVISUALES (antes DE RADIO I TELEVISIO)	100,00	100,00	-	100,00
TVC MULTIMEDIA, S.L.	CORPORACIO CATALANA DE MITJANS AUDIOVISUALES (antes DE RADIO I TELEVISIO)	100,00	100,00	-	100,00
UDLEMPREN, S.L.	UNIVERSIDAD DE LLEIDA	100,00	100,00	-	100,00
VIATGES DE MUNTANYA, S.A. (EN LIQUIDACIÓ)	FERROCARRILS DE LA GENERALITAT DE CATALUNYA	100,00	100,00	-	100,00
VILA UNIVERSITARIA, S.A. (1)	FUNDACIÓ UNIVERSITAT AUTÒNOMA DE BARCELONA	70,56	70,56	-	70,56
	GENERALITAT DE CATALUÑA	11,92	11,92	-	11,92
	DIPUTACIÓN PROVINCIAL DE BARCELONA	10,49	10,49	-	10,49
	AYUNTAMIENTO DE CERDANYOLA DEL VALLÉS	7,03	7,03	-	7,03
		100,00	100,00	-	100,00

(1) Entidad participada por el Sector Público Autonómico y el Sector Público Provincial y/o Municipal

(2) Entidad participada por el Sector Público Autonómico y el Sector Público Estatal

(3) Entidad participada por el Sector Público Autonómico, el Sector Público Provincial y/o Municipal y el Sector Público Estatal

(6) Entidad participada por el Sector Público Provincial, otras Administraciones Territoriales y el Sector Público Estatal

(8) Entidad participada por un Ayuntamiento y el Sector Público Estatal

(11) Entidad participada por el Sector Público Autonómico e indirectamente por otro ámbito del Sector Público

2.4.2. Estructura de dominio S.P.E. de la Junta de Extremadura

Entidad	Matriz	% Nominal	% Efectivo territorial	% Efectivo estatal	% Efectivo Público Total
CONSEJO ECONÓMICO Y SOCIAL DE EXTREMADURA	JUNTA DE EXTREMADURA	100,00	100,00	-	100,00
CORPORACIÓN EXTREMEÑA DE MEDIOS AUDIOVISUALES	JUNTA DE EXTREMADURA	100,00	100,00	-	100,00
EXTREMADURA AVANTE SERVICIOS AVANZADOS A PYMES, S.L.	EXTREMADURA AVANTE, S.L.	100,00	100,00	-	100,00
EXTREMADURA AVANTE, S.L.	JUNTA DE EXTREMADURA	100,00	100,00	-	100,00
FOMDISA ANDALUCÍA, S.A. (EN LIQUIDACIÓN)	SOCIEDAD DE FOMENTO INDUSTRIAL DE EXTREMADURA, S.A.	100,00	100,00	-	100,00
FOMDISA, S.A. EN LIQUIDACIÓN	SOCIEDAD DE FOMENTO INDUSTRIAL DE EXTREMADURA, S.A.	100,00	100,00	-	100,00
FOMENTO DE EMPRENDEDORES EXTREMEÑOS, S.A.U.	EXTREMADURA AVANTE, S.L.	100,00	100,00	-	100,00
FOMENTO EXTREMEÑO DE INFRAESTRUCTURAS INDUSTRIALES, S.A.U.	EXTREMADURA AVANTE, S.L.	100,00	100,00	-	100,00
GESTIÓN DE BIENES DE EXTREMADURA, S.A.U.	SOCIEDAD DE GESTIÓN PÚBLICA DE EXTREMADURA	100,00	100,00	-	100,00
GESTIÓN DE INFRAESTRUCTURAS, SUELO Y VIVIENDA DE EXTREMADURA S.A.	JUNTA DE EXTREMADURA	100,00	100,00	-	100,00
GESTIÓN Y ESTUDIOS MINEROS, S.A.U.	SOCIEDAD DE FOMENTO INDUSTRIAL DE EXTREMADURA, S.A.	100,00	100,00	-	100,00
GESTIÓN Y EXPLOTACIÓN DE SERVICIOS PÚBLICOS EXTREMEÑOS, S.A.	SOCIEDAD DE GESTIÓN PÚBLICA DE EXTREMADURA	100,00	100,00	-	100,00
PABELLÓN DE EXTREMADURA EN LA EXPOSICIÓN UNIVERSAL DE SEVILLA DE 1992, S.A.	JUNTA DE EXTREMADURA	100,00	100,00	-	100,00
PARQUE DE DESARROLLO INDUSTRIAL NORTE DE EXTREMADURA, S.A.U.	SOCIEDAD DE FOMENTO INDUSTRIAL DE EXTREMADURA, S.A.	100,00	100,00	-	100,00
PARQUE DE DESARROLLO INDUSTRIAL SUR DE EXTREMADURA, S.A.U.	SOCIEDAD DE FOMENTO INDUSTRIAL DE EXTREMADURA, S.A.	100,00	100,00	-	100,00
PLATAFORMA LOGÍSTICA DEL SUROESTE EUROPEO, S.A. (3)	S. E. P. E.S. ENTIDAD PUBLICA EMPRESARIAL DE SUELO	33,33	-	33,33	33,33
	SOCIEDAD DE FOMENTO INDUSTRIAL DE EXTREMADURA, S.A.	33,34	33,34	-	33,34
	AYUNTAMIENTO DE BADAJOZ	33,33	33,33	-	33,33
		-----	-----	-----	-----
		100,00	66,67	33,33	100,00
SOCIEDAD DE FOMENTO INDUSTRIAL DE EXTREMADURA, S.A.	EXTREMADURA AVANTE, S.L.	100,00	100,00	-	100,00
SOCIEDAD DE GESTIÓN PÚBLICA DE EXTREMADURA	JUNTA DE EXTREMADURA	100,00	100,00	-	100,00
SOCIEDAD GESTORA DE LA CIUDAD DE LA SALUD Y LA INNOVACIÓN, S.A.U.	SOCIEDAD DE FOMENTO INDUSTRIAL DE EXTREMADURA, S.A.	100,00	100,00	-	100,00
SOCIEDAD PÚBLICA DE GESTIÓN DE LA INNOVACIÓN DE EXTREMADURA, S.A.	EXTREMADURA AVANTE, S.L.	100,00	100,00	-	100,00
SOCIEDAD PÚBLICA DE RADIODIFUSIÓN Y TELEVISIÓN EXTREMEÑA, S.A.	CORPORACIÓN EXTREMEÑA DE MEDIOS AUDIOVISUALES	100,00	100,00	-	100,00
URVIPEXSA S.A.U.	SOCIEDAD DE FOMENTO INDUSTRIAL DE EXTREMADURA, S.A.	100,00	100,00	-	100,00

(3) Entidad participada por el Sector Público Autonómico, el Sector Público Provincial y/o Municipal y el Sector Público Estatal

2.4.2. Estructura de dominio S.P.E. de la Xunta de Galicia

Entidad	Matriz	% Nominal	% Efectivo territorial	% Efectivo estatal	% Efectivo Público Total
ADIANTE 2000, FONDO DE CAPITAL RIESGO	INSTITUTO GALLEGO DE PROMOCIÓN ECONÓMICA	100,00	100,00	-	100,00
AGENCIA GALEGA DE EMERXENCIAS	XUNTA DE GALICIA	100,00	100,00	-	100,00
AGENCIA GALLEGA DE DESARROLLO RURAL	XUNTA DE GALICIA	100,00	100,00	-	100,00
AGENCIA PARA LA GESTIÓN INGREGADA, CALIDAD Y EVALUACIÓN DE LA FORMACIÓN PROFESIONAL	XUNTA DE GALICIA	100,00	100,00	-	100,00
AGUAS DE GALICIA	XUNTA DE GALICIA	100,00	100,00	-	100,00
CENTRO EUROPEO DE EMPRESAS E INNOVACIÓN DE GALICIA, S.A. (1)	INSTITUTO GALLEGO DE PROMOCIÓN ECONÓMICA	94,16	94,16	-	94,16
	DIPUTACIÓN PROVINCIAL DE LA CORUÑA	1,18	1,18	-	1,18
		-----	-----	-----	-----
		95,34	95,34	-	95,34
CENTRO INFORMÁTICO PARA LA GESTIÓN TRIBUTARIA, ECONÓMICO-FINANCIERA Y CONTABLE	XUNTA DE GALICIA	100,00	100,00	-	100,00
CIDADE TECNOLÓXICA DE VIGO, S.A. (2)	CONSORCIO DE LA ZONA FRANCA DE VIGO	25,00	-	25,00	25,00
	UNIVERSIDAD DE VIGO	25,00	25,00	-	25,00
	XUNTA DE GALICIA	24,80	24,80	-	24,80
		-----	-----	-----	-----
		74,80	49,80	25,00	74,80
CIDADE UNIVERSITARIA DE VIGO, S.A. (3)	CONSORCIO DE LA ZONA FRANCA DE VIGO	6,79	-	6,79	6,79
	XUNTA DE GALICIA	20,00	20,00	-	20,00
	DIPUTACIÓN PROVINCIAL DE PONTEVEDRA	20,00	20,00	-	20,00
	AYUNTAMIENTO DE VIGO	20,00	20,00	-	20,00
		-----	-----	-----	-----
		66,79	60,00	6,79	66,79
COMPAÑÍA DE RADIO-TELEVISIÓN DE GALICIA	XUNTA DE GALICIA	100,00	100,00	-	100,00
CONSEJO ECONÓMICO Y SOCIAL DE GALICIA	XUNTA DE GALICIA	100,00	100,00	-	100,00
CONSELLO GALEGO DE RELACIONES LABORAIS	XUNTA DE GALICIA	100,00	100,00	-	100,00
CURSOS INTERNACIONALES UNIVERSIDAD SANTIAGO DE COMPOSTELA, S.A. (11)	UNIVERSIDAD DE SANTIAGO DE COMPOSTELA	50,00	50,00	-	50,00
	SOCIEDAD DE IMAGEN Y PROMOCIÓN TURÍSTICA DE GALICIA, S.A. (1)	20,00	13,70	-	13,70
	AYUNTAMIENTO DE SANTIAGO DE COMPOSTELA	20,00	20,00	-	20,00
		-----	-----	-----	-----
		90,00	83,70	-	83,70

Entidad	Matriz	% Nominal	% Efectivo territorial	% Efectivo estatal	% Efectivo Público Total
EMPRENDE, FONDO DE CAPITAL RIESGO	INSTITUTO GALLEGO DE PROMOCIÓN ECONÓMICA	67,02	67,02	-	67,02
EMPRESA PÚBLICA DE SERVICIOS AGRARIOS GALEGOS, S.A.	XUNTA DE GALICIA	100,00	100,00	-	100,00
EMPRESA PÚBLICA OBRAS Y SERVICIOS HIDRAÚLICOS	AGUAS DE GALICIA	100,00	100,00	-	100,00
ESTACIÓN DE INVIERNO DE MANZANEDA, S.A. (1)	XUNTA DE GALICIA	48,00	48,00	-	48,00
	VARIOS AYUNTAMIENTOS DE ORENSE	14,40	14,40	-	14,40
	DIPUTACIÓN ROVINCIAIP E RENSED C	-	-	-	-
		-----	-----	-----	-----
		62,40	62,40	-	62,40
GALARIA, EMPRESA PÚBLICA DE SERVICIOS SANITARIOS, S.A. (antes INSTITUTO GALLEGO DE MEDICINA TÉCNICA, S.A.)	XUNTA DE GALICIA	100,00	100,00	-	100,00
GALICIA CALIDAD, S.A.	XUNTA DE GALICIA	100,00	100,00	-	100,00
GENÉTICA FONTAO, S.A.	FONDO GALLEGO DE GARANTÍA AGRARIA	80,00	80,00	-	80,00
GESTION URBANÍSTICA DE LA CORUÑA S.A (1)	INSTITUTO GALLEGO DE LA VIVIENDA Y EL SUELO	75,52	75,52	-	75,52
	XUNTA DE GALICIA	12,95	12,95	-	12,95
	DIPUTACIÓN PROVINCIAL DE LA CORUÑA	11,53	11,53	-	11,53
		-----	-----	-----	-----
		100,00	100,00	-	100,00
GESTIÓN URBANÍSTICA DE LUGO S.A. (1)	INSTITUTO GALLEGO DE LA VIVIENDA Y EL SUELO	67,57	67,57	-	67,57
	XUNTA DE GALICIA	23,58	23,58	-	23,58
	DIPUTACIÓN PROVINCIAL DE LUGO	8,85	8,85	-	8,85
		-----	-----	-----	-----
		100,00	100,00	-	100,00
GESTION URBANISTICA DE ORENSE, S.A. (1)	INSTITUTO GALLEGO DE LA VIVIENDA Y EL SUELO	57,36	57,36	-	57,36
	XUNTA DE GALICIA	35,93	35,93	-	35,93
	INSITUTO ORENSANO DE DESARROLLO ECONÓMICO	6,71	6,71	-	6,71
		-----	-----	-----	-----
		100,00	100,00	-	100,00
GESTIÓN URBANÍSTICA DE PONTEVEDRA, S.A. (1)	INSTITUTO GALLEGO DE LA VIVIENDA Y EL SUELO	52,08	52,08	-	52,08
	XUNTA DE GALICIA	40,18	40,18	-	40,18
	DIPUTACIÓN PROVINCIAL DE PONTEVEDRA	7,74	7,74	-	7,74
		-----	-----	-----	-----
		100,00	100,00	-	100,00
INSTITUTO ENERGÉTICO DE GALICIA	XUNTA DE GALICIA	100,00	100,00	-	100,00

Entidad	Matriz	% Nominal	% Efectivo territorial	% Efectivo estatal	% Efectivo Público Total
INSTITUTO GALEGO DE CALIDADE ALIMENTARIA	XUNTA DE GALICIA	100,00	100,00	-	100,00
INSTITUTO GALLEGO DE PROMOCIÓN ECONÓMICA	XUNTA DE GALICIA	100,00	100,00	-	100,00
INSTITUTO TECNOLÓGICO PARA EL CONTROL DEL MEDIO MARINO DE GALICIA	XUNTA DE GALICIA	100,00	100,00	-	100,00
PARQUE TECNOLÓGICO DE GALICIA, S.A. (1)	XUNTA DE GALICIA	45,00	45,00	-	45,00
	INSITUTO ORENSANO DE DESARROLLO ECONÓMICO	3,89	3,89	-	3,89
	UNIVERSIDAD DE SANTIAGO DE COMPOSTELA	2,00	2,00	-	2,00
	UNIVERSIDAD DE VIGO	2,00	2,00	-	2,00
	AYUNTAMIENTO DE ORENSE	1,85	1,85	-	1,85
	AYUNTAMIENTO DE SAN CIBRAO DAS VIÑAS	0,74	0,74	-	0,74
	UNIVERSIDAD DE LA CORUÑA	0,37	0,37	-	0,37
		-----	-----	-----	-----
		55,85	55,85	-	55,85
PUERTOS DE GALICIA	XUNTA DE GALICIA	100,00	100,00	-	100,00
RADIOTELEVISIÓN GALICIA S.A	COMPañIA DE RADIO-TELEVISIÓN DE GALICIA	100,00	100,00	-	100,00
REDES DE TELECOMUNICACIÓN GALLEGAS, S.A.	XUNTA DE GALICIA	100,00	100,00	-	100,00
SOCIEDAD ANONIMA DE GESTIÓN DEL CENTRO DE SUPERCOMPUTACIÓN DE GALICIA (2)	AGENCIA ESTATAL CONSEJO SUPERIOR DE INVESTIGACIONES CIENTÍFICAS	30,00	-	30,00	30,00
	XUNTA DE GALICIA	70,00	70,00	-	70,00
		-----	-----	-----	-----
		100,00	70,00	30,00	100,00
SOCIEDAD ANÓNIMA DE GESTIÓN DEL JACOBEO-93	XUNTA DE GALICIA	100,00	100,00	-	100,00
SOCIEDAD ANÓNIMA PARA EL DESARROLLO COMARCAL DE GALICIA	XUNTA DE GALICIA	100,00	100,00	-	100,00
SOCIEDAD ANÓNIMA XESTORA BANTEGAL	XUNTA DE GALICIA	100,00	100,00	-	100,00
SOCIEDAD DE IMAGEN Y PROMOCIÓN TURÍSTICA DE GALICIA, S.A. (1)	XUNTA DE GALICIA	58,00	58,00	-	58,00
	INSTITUTO LUCENSE DE DESARROLLO ECONÓMICO Y SOCIAL	5,25	5,25	-	5,25
	INSITUTO ORENSANO DE DESARROLLO ECONÓMICO	5,25	5,25	-	5,25
		-----	-----	-----	-----
		68,50	68,50	-	68,50
SOCIEDAD GALLEGA DEL MEDIO AMBIENTE, S.A.	XUNTA DE GALICIA	51,00	51,00	-	51,00
SOCIEDAD PARA LA PROMOCIÓN DE INICIATIVAS EMPRESARIALES INNOVADORAS, S.L. (1)	UNIVERSIDAD DE SANTIAGO DE COMPOSTELA	51,00	51,00	-	51,00
	AYUNTAMIENTO DE SANTIAGO DE COMPOSTELA	49,00	49,00	-	49,00
		-----	-----	-----	-----

Entidad	Matriz	% Nominal	% Efectivo territorial	% Efectivo estatal	% Efectivo Público Total
		100,00	100,00	-	100,00
SOCIEDAD PÚBLICA DE INVERSIONES DE GALICIA, S.A.	XUNTA DE GALICIA	100,00	100,00	-	100,00
SOCIEDADE XESTORA DE INTERESES DA UNIVERSIDADE DE SANTIAGO DE COMPOSTELA, S.L.	UNIVERSIDAD DE SANTIAGO DE COMPOSTELA	100,00	100,00	-	100,00
SODIGA GALICIA, SOCIEDAD DE CAPITAL RIESGO, S.A.	INSTITUTO GALLEGO DE PROMOCIÓN ECONOMICA	47,36	47,36	-	47,36
	XUNTA DE GALICIA	21,86	21,86	-	21,86
		-----	-----	-----	-----
		69,22	69,22	-	69,22
SOTAVENTO GALICIA, S.A. (2)	INSTITUTO PARA LA DIVERSIFICACIÓN Y AHORRO DE LA ENERGÍA	20,50	-	20,50	20,50
	INSTITUTO ENERGÉTICO DE GALICIA	30,50	30,50	-	30,50
		-----	-----	-----	-----
		51,00	30,50	20,50	51,00
TELEVISIÓN DE GALICIA S.A	COMPAÑIA DE RADIO-TELEVISIÓN DE GALICIA	100,00	100,00	-	100,00
XES-IMPULSA FERROL 10, FCR DE RÉGIMEN SIMPLIFICADO (2)	SEPI DESARROLLO EMPRESARIAL, S.A.	25,03	-	25,03	25,03
	EMPRESA NACIONAL DE INNOVACIÓN, S.A.	8,30	-	8,30	8,30
	EMPRENDE, FONDO DE CAPITAL RIESGO	33,34	22,34	-	22,34
		-----	-----	-----	-----
		66,67	22,34	33,33	55,67
XESGALICIA, SOCIEDAD GESTORA DE ENTIDADES DE CAPITAL RIESGO, S.A.	INSTITUTO GALLEGO DE PROMOCIÓN ECONOMICA	70,00	70,00	-	70,00

(1) Entidad participada por el Sector Público Autonómico y el Sector Público Provincial y/o Municipal

(2) Entidad participada por el Sector Público Autonómico y el Sector Público Estatal

(3) Entidad participada por el Sector Público Autonómico, el Sector Público Provincial y/o Municipal y el Sector Público Estatal

(11) Entidad participada por el Sector Público Autonómico e indirectamente por otro ámbito del Sector Público

2.4.2. Estructura de dominio S.P.E. de la Comunidad de Madrid

Entidad	Matriz	% Nominal	% Efectivo territorial	% Efectivo estatal	% Efectivo Público Total
AAA DOMINICANA	INTERAMERICANA DE AGUAS Y DE SERVICIOS, S.A.	65,00	52,81	-	52,81
AAA ECUADOR AGACASE, S.A.	INTERAMERICANA DE AGUAS Y DE SERVICIOS, S.A.	99,00	80,43	-	80,43
	CANAL EXTENSIA, S.A.	1,00	1,00	-	1,00
		-----	-----	-----	-----
		100,00	81,43	-	81,43
AAA VENEZUELA, S.A.	INTERAMERICANA DE AGUAS Y DE SERVICIOS, S.A.	99,00	80,43	-	80,43
ACADEMIA DE POLICÍA LOCAL DE LA COMUNIDAD DE MADRID	COMUNIDAD DE MADRID	100,00	100,00	-	100,00
AGENCIA DE CALIDAD, ACREDITACIÓN Y PROSPECTIVA DE LAS UNIVERSIDADES DE MADRID	COMUNIDAD DE MADRID	100,00	100,00	-	100,00
AGENCIA DE FORMACIÓN, INVESTIGACIÓN Y ESTUDIOS SANITARIOS	COMUNIDAD DE MADRID	100,00	100,00	-	100,00
AGENCIA DE INFORMÁTICA Y COMUNICACIONES DE LA COMUNIDAD DE MADRID	COMUNIDAD DE MADRID	100,00	100,00	-	100,00
AGENCIA DE PROTECCIÓN DE DATOS DE MADRID	COMUNIDAD DE MADRID	100,00	100,00	-	100,00
AGENCIA MADRILEÑA PARA LA EMIGRACIÓN	COMUNIDAD DE MADRID	100,00	100,00	-	100,00
AGENCIA MADRILEÑA PARA LA TUTELA DE ADULTOS	COMUNIDAD DE MADRID	100,00	100,00	-	100,00
AGRUPACIÓN DE INTERÉS ECONÓMICO CENTRO SUPERIOR DE INVESTIGACIÓN DEL AUTOMÓVIL Y DE LA SEGURIDAD VIAL	COMUNIDAD DE MADRID	50,00	50,00	-	50,00
	UNIVERSIDAD POLITÉCNICA DE MADRID	50,00	50,00	-	50,00
		-----	-----	-----	-----
		100,00	100,00	-	100,00
ALCALÁ NATURA 21, S.A. EN LIQUIDACION	COMUNIDAD DE MADRID	100,00	100,00	-	100,00
AMAGUA, CEM	AAA ECUADOR AGACASE, S.A.	70,00	57,00	-	57,00
ARRENDAMIENTOS Y PROMOCIONES DE LA COMUNIDAD DE MADRID, S.A.	COMUNIDAD DE MADRID	100,00	100,00	-	100,00
CAMPUS DE LA JUSTICIA DE MADRID, S.A.	COMUNIDAD DE MADRID	100,00	100,00	-	100,00
CANAL DE COMUNICACIONES UNIDAS, S.A.	CANAL DE ISABEL II	100,00	100,00	-	100,00
CANAL DE ISABEL II	COMUNIDAD DE MADRID	100,00	100,00	-	100,00
CANAL ENERGÍA COMERCIALIZACIÓN, S.L.	CANAL ENERGÍA, S.L.	100,00	100,00	-	100,00
CANAL ENERGÍA DISTRIBUCIÓN, S.L.	CANAL ENERGÍA, S.L.	100,00	100,00	-	100,00
CANAL ENERGÍA GENERACIÓN, S.L.	CANAL ENERGÍA, S.L.	100,00	100,00	-	100,00
CANAL ENERGÍA, S.L.	CANAL DE ISABEL II	80,00	80,00	-	80,00

Entidad	Matriz	% Nominal	% Efectivo territorial	% Efectivo estatal	% Efectivo Público Total
	HIDRÁULICA SANTILLANA, S.A	20,00	20,00	-	20,00
		-----	-----	-----	-----
		100,00	100,00	-	100,00
CANAL EXTENSIA, S.A.	CANAL DE ISABEL II	100,00	100,00	-	100,00
CANAL GAS DISTRIBUCIÓN, S.L.	CANAL ENERGÍA, S.L.	100,00	100,00	-	100,00
CENTRO DE TRANSPORTES DE COSLADA, S.A. (1)	COMUNIDAD DE MADRID	51,00	51,00	-	51,00
	AYUNTAMIENTO DE COSLADA	10,00	10,00	-	10,00
		-----	-----	-----	-----
		61,00	61,00	-	61,00
CENTROS EMPRESARIALES DE MADRID EN EL EXTERIOR, S.A. (11)	PROMOMADRID, DESARROLLO INTERNACIONAL DE MADRID, S.A.	20,00	17,39	-	17,39
	CONSORCIO INSTITUCIÓN FERIAL DE MADRID (1)	20,00	12,29	-	12,29
	SOCIEDAD PÚBLICA TURISMO MADRID S.A. (1)	20,00	17,06	-	17,06
		-----	-----	-----	-----
		60,00	46,74	-	46,74
CIUDAD RESIDENCIAL UNIVERSITARIA, S.A.U	UNIVERSIDAD DE ALCALÁ	100,00	100,00	-	100,00
EDITORIAL COMPLUTENSE, S.A.	GESTION UNIVERSITAS, S.A.	99,00	99,00	-	99,00
EMPRESA PÚBLICA AEROPUERTOS DE MADRID, S.A.	COMUNIDAD DE MADRID	100,00	100,00	-	100,00
EMPRESA PÚBLICA HOSPITAL DE VALLECAS	COMUNIDAD DE MADRID	100,00	100,00	-	100,00
EMPRESA PÚBLICA HOSPITAL DEL HENARES	COMUNIDAD DE MADRID	100,00	100,00	-	100,00
EMPRESA PÚBLICA HOSPITAL DEL NORTE	COMUNIDAD DE MADRID	100,00	100,00	-	100,00
EMPRESA PÚBLICA HOSPITAL DEL SUR	COMUNIDAD DE MADRID	100,00	100,00	-	100,00
EMPRESA PÚBLICA HOSPITAL DEL TAJO	COMUNIDAD DE MADRID	100,00	100,00	-	100,00
EMPRESA PÚBLICA HOSPITAL SURESTE	COMUNIDAD DE MADRID	100,00	100,00	-	100,00
ENTE PUBLICO RADIO TELEVISIÓN MADRID	COMUNIDAD DE MADRID	100,00	100,00	-	100,00
EYCA MAESTRÍA 2.000, S.L.	UNIVERSIDAD CARLOS III DE MADRID	100,00	100,00	-	100,00
FUNDACIÓN HOSPITAL ALCORCÓN	COMUNIDAD DE MADRID	100,00	100,00	-	100,00
GESTIÓN INTEGRAL SE SUMINISTROS LTDA.	INTERAMERICANA DE AGUAS Y DE SERVICIOS, S.A.	82,15	66,74	-	66,74
GESTIÓN UNIVERSITAS, S.A.	UNIVERSIDAD COMPLUTENSE DE MADRID	90,00	90,00	-	90,00
	FUNDACIÓN GENERAL UNIVERSIDAD COMPLUTENSE DE MADRID	10,00	10,00	-	10,00
		-----	-----	-----	-----
		100,00	100,00	-	100,00
GESTIÓN Y DESARROLLO DEL MEDIO AMBIENTE DE MADRID, S.A.	COMUNIDAD DE MADRID	100,00	100,00	-	100,00

Entidad	Matriz	% Nominal	% Efectivo territorial	% Efectivo estatal	% Efectivo Público Total
HIDRÁULICA SANTILLANA, S.A	CANAL DE ISABEL II	100,00	100,00	-	100,00
HISPANAGUA, S.A.	CANAL DE ISABEL II	100,00	100,00	-	100,00
HOSPITAL DE FUENLABRADA	COMUNIDAD DE MADRID	100,00	100,00	-	100,00
INFORESA	AAA DOMINICANA	80,00	42,25	-	42,25
INSTITUTO DE REALOJAMIENTO E INTEGRACION SOCIAL	COMUNIDAD DE MADRID	100,00	100,00	-	100,00
INTERAMERICANA DE AGUAS DE MÉXICO, S.A.	INTERAMERICANA DE AGUAS Y DE SERVICIOS, S.A.	99,00	80,43	-	80,43
INTERAMERICANA DE AGUAS Y DE SERVICIOS, S.A.	CANAL EXTENSIA, S.A.	81,24	81,24	-	81,24
INVICAM, INNOVACIÓN Y VIVIENDA DE LA COMUNIDAD DE MADRID, S.A.	COMUNIDAD DE MADRID	100,00	100,00	-	100,00
LINGUA UNIVERSIDAD DE ALCALÁ, S.R.L.	UNIVERSIDAD DE ALCALÁ	100,00	100,00	-	100,00
MADRID, INFRAESTRUCTURAS DEL TRANSPORTE	COMUNIDAD DE MADRID	100,00	100,00	-	100,00
MERCADO PUERTA DE TOLEDO, S.A. EN LIQUIDACIÓN	COMUNIDAD DE MADRID	100,00	100,00	-	100,00
MEXAQUA	INTERAMERICANA DE AGUAS DE MÉXICO, S.A.	70,00	56,30	-	56,30
NUEVO ARPEGIO, S.A.	COMUNIDAD DE MADRID	64,46	64,46	-	64,46
	INSTITUTO DE LA VIVIENDA DE MADRID	35,54	35,54	-	35,54
		-----	-----	-----	-----
		100,00	100,00	-	100,00
PARQUE CIENTÍFICO TECNOLÓGICO DE LA UNIVERSIDAD DE ALCALA DE HENARES, S.A.	COMUNIDAD DE MADRID	100,00	100,00	-	100,00
PROMOMADRID, DESARROLLO INTERNACIONAL DE MADRID, S.A.	COMUNIDAD DE MADRID	86,95	86,95	-	86,95
RADIO AUTONOMIA MADRID, S.A.	ENTE PÚBLICO RADIO TELEVISIÓN MADRID	100,00	100,00	-	100,00
RECAUDOS Y TRIBUTOS, S.A.	INTERAMERICANA DE AGUAS Y DE SERVICIOS, S.A.	93,61	76,05	-	76,05
	SOCIEDAD DE ACUEDUCTO, ALCANTARILLADO Y ASEO DE BARRANQUILLA, S.A.	5,20	3,53	-	3,53
		-----	-----	-----	-----
		98,81	79,58	-	79,58
SERVICIO MADRILEÑO DE LA SALUD	COMUNIDAD DE MADRID	100,00	100,00	-	100,00
SOCIEDAD DE ACUEDUCTO, ALCANTARILLADO Y ASEO DE BARRANQUILLA, S.A.	INTERAMERICANA DE AGUAS Y DE SERVICIOS, S.A.	82,15	66,74	-	66,74
	CANAL EXTENSIA, S.A.	1,16	1,16	-	1,16
		-----	-----	-----	-----
		83,31	67,90	-	67,90
SOCIEDAD PÚBLICA TURISMO MADRID S.A. (1)	COMUNIDAD DE MADRID	79,38	79,38	-	79,38
	AYUNTAMIENTO DE ARANJUEZ	1,98	1,98	-	1,98
	AYUNTAMIENTO DE ALCALÁ DE HENARES	1,98	1,98	-	1,98

Entidad	Matriz	% Nominal	% Efectivo territorial	% Efectivo estatal	% Efectivo Público Total
	AYUNTAMIENTO DE SAN LORENZO DEL ESCORIAL	1,98	1,98	-	1,98
		-----	-----	-----	-----
		85,32	85,32	-	85,32
TELEVISIÓN AUTONOMÍA MADRID, S.A.	ENTE PÚBLICO RADIO TELEVISIÓN MADRID	100,00	100,00	-	100,00
TRIBUNAL DE DEFENSA DE LA COMPETENCIA DE LA COMUNIDAD DE MADRID	COMUNIDAD DE MADRID	100,00	100,00	-	100,00
TRIPLE A ATLÁNTICO	SOCIEDAD DE ACUEDUCTO, ALCANTARILLADO Y ASEO DE BARRANQUILLA, S.A.	77,96	52,93	-	52,93
	INTERAMERICANA DE AGUAS Y DE SERVICIOS, S.A.	3,41	2,77	-	2,77
	GESTIÓN INTEGRAL SE SUMINISTROS LTDA.	1,61	1,07	-	1,07
		-----	-----	-----	-----
		82,98	56,77	-	56,77
TURMADRID, S.A.	COMUNIDAD DE MADRID	100,00	100,00	-	100,00
UNIDAD CENTRAL DE RADIODIAGNÓSTICO	COMUNIDAD DE MADRID	100,00	100,00	-	100,00
WATCO DOMINICANA, S.A.	CANAL EXTENSIA, S.A.	51,00	51,00	-	51,00

(1) Entidad participada por el Sector Público Autonómico y el Sector Público Provincial y/o Municipal

(11) Entidad participada por el Sector Público Autonómico e indirectamente por otro ámbito del Sector Público

2.4.2. Estructura de dominio S.P.E. de la Región de Murcia

Entidad	Matriz	% Nominal	% Efectivo territorial	% Efectivo estatal	% Efectivo Público Total
CARAVACA JUBILAR, S.A. (11)	CONSORCIO AGENCIA DESARROLLO COMARCA DEL NOROESTE (1)	100,00	88,90	-	88,90
CARTAGENA ALTA VELOCIDAD, S.A. (3)	ADMINISTRADOR DE INFRAESTRUCTURAS FERROVIARIAS REGIÓN DE MURCIA	50,00	-	50,00	50,00
		25,00	25,00	-	25,00
	AYUNTAMIENTO DE CARTAGENA	25,00	25,00	-	25,00
		-----	-----	-----	-----
		100,00	50,00	50,00	100,00
CARTAGENA PUERTO DE CULTURAS, S.A. (11)	CONSORCIO CARTAGENA DE PUERTO CULTURAS (3)	100,00	80,00	6,67	86,67
CENTRO DE ALTO RENDIMIENTO DE LA REGIÓN DE MURCIA, S.A.	REGIÓN DE MURCIA	100,00	100,00	-	100,00
CENTRO INTEGRADO DE TRANSPORTE S.A. (1)	AYUNTAMIENTO DE MURCIA	39,22	39,22	-	39,22
	INSTITUTO DE FOMENTO DE LA REGIÓN DE MURCIA	39,22	39,22	-	39,22
		-----	-----	-----	-----
		78,44	78,44	-	78,44
CENTRO TURÍSTICO TALASOTERAPIA SAN PEDRO DEL PINATAR, S.A. (11)	CONSORCIO CENTRO TURÍSTICO DE TALASOTERAPIA DE SAN PEDRO DEL PINATAR (1)	100,00	100,00	-	100,00
CONSEJO ECONÓMICO Y SOCIAL DE LA REGIÓN DE MURCIA	REGIÓN DE MURCIA	100,00	100,00	-	100,00
DESALADORA DE ESCOMBRERAS, S.A.U	HIDRONOSTRUM, S.A.	100,00	100,00	-	100,00
E. PÚBLICA REGIONAL RADIOTELEVISIÓN DE LA REGIÓN DE MURCIA	REGIÓN DE MURCIA	100,00	100,00	-	100,00
ENTE PÚBLICO DEL AGUA DE LA REGIÓN DE MURCIA	REGIÓN DE MURCIA	100,00	100,00	-	100,00
ENTIDAD PÚBLICA DEL TRANSPORTE DE LA REGIÓN DE MURCIA	REGIÓN DE MURCIA	100,00	100,00	-	100,00
ENTIDAD REGIONAL DE SANEAMIENTO Y DEPURACIÓN DE AGUAS RESIDUALES DE LA REGIÓN DE MURCIA	REGIÓN DE MURCIA	100,00	100,00	-	100,00
GESTORA DE INFRAESTRUCTURAS SANITARIAS C.A.R.M., S.A. HIDRONOSTRUM, S.A.	REGIÓN DE MURCIA	100,00	100,00	-	100,00
	ENTE PÚBLICO DEL AGUA DE LA REGIÓN DE MURCIA	100,00	100,00	-	100,00
INDUSTRIAL ALHAMA, S.A. (1)	INSTITUTO DE FOMENTO DE LA REGIÓN DE MURCIA	83,23	83,23	-	83,23
	AYUNTAMIENTO DE ALHAMA DE MURCIA	13,02	13,02	-	13,02
	REGIÓN DE MURCIA	1,87	1,87	-	1,87
		-----	-----	-----	-----
		98,12	98,12	-	98,12
INSTITUTO DE CRÉDITO Y FINANZAS DE LA REGIÓN DE MURCIA	REGIÓN DE MURCIA	100,00	100,00	-	100,00
INSTITUTO DE FOMENTO DE LA REGIÓN DE MURCIA	REGIÓN DE MURCIA	100,00	100,00	-	100,00
LORCATUR, LORCA TALLER DEL TIEMPO, S.A. (11)	CONSORCIO DESARROLLO TURÍSTICO Y CULTURAL DE LORCA (1)	100,00	100,00	-	100,00

Entidad	Matriz	% Nominal	% Efectivo territorial	% Efectivo estatal	% Efectivo Público Total
MURCIA ALTA VELOCIDAD, S.A. (3)	ADMINISTRADOR DE INFRAESTRUCTURAS FERROVIARIAS	50,00	-	50,00	50,00
	REGIÓN DE MURCIA	25,00	25,00	-	25,00
	AYUNTAMIENTO DE MURCIA	25,00	25,00	-	25,00
		-----	-----	-----	-----
		100,00	50,00	50,00	100,00
ONDA REGIONAL DE MURCIA, S.A.	E. PÚBLICA REGIONAL RADIOTELEVISIÓN DE LA REGIÓN DE MURCIA	100,00	100,00	-	100,00
REGIÓN DE MURCIA TURÍSTICA, S.A.U.	REGIÓN DE MURCIA	100,00	100,00	-	100,00
SERVICIO DE SALUD DE LA REGIÓN DE MURCIA	REGIÓN DE MURCIA	100,00	100,00	-	100,00
SOCIEDAD DE PROMOCIÓN Y EQUIPAMIENTO DEL SUELO DE LORCA, S.A. (3)	S. E. P. E.S. ENTIDAD PÚBLICA EMPRESARIAL DE SUELO	40,29	-	40,29	40,29
	INSTITUTO DE FOMENTO DE LA REGIÓN DE MURCIA	26,74	26,74	-	26,74
	AYUNTAMIENTO DE LORCA	15,79	15,79	-	15,79
	REGIÓN DE MURCIA	5,73	5,73	-	5,73
		-----	-----	-----	-----
		88,55	48,26	40,29	88,55
SOCIEDAD MURCIA CULTURAL, S.A.	REGIÓN DE MURCIA	100,00	100,00	-	100,00
SOCIEDAD PARA LA PROMOCIÓN TURÍSTICA DEL NOROESTE, S.A. (1)	REGIÓN DE MURCIA TURÍSTICA, S.A.	99,91	99,91	-	99,91
	AYUNTAMIENTO DE MORATALLA	0,09	0,09	-	0,09
		-----	-----	-----	-----
		100,00	100,00	-	100,00
SOCIEDAD PÚBLICA DE SUELO Y EQUIPAMIENTOS EMPRESARIALES DE LA REGIÓN DE MURCIA	INSTITUTO DE FOMENTO DE LA REGIÓN DE MURCIA	100,00	100,00	-	100,00
TELEVISIÓN AUTÓNOMICA DE MURCIA, S.A.	E. PÚBLICA REGIONAL RADIOTELEVISIÓN DE LA REGIÓN DE MURCIA	100,00	100,00	-	100,00
UMURENOVABLES, S.R.L.U.	UNIVERSIDAD DE MURCIA	100,00	100,00	-	100,00
UMUSOL XXI, S.L.U.	UNIVERSIDAD DE MURCIA	100,00	100,00	-	100,00
UMUSOLAR, S.L.U.	UNIVERSIDAD DE MURCIA	100,00	100,00	-	100,00

(1) Entidad participada por el Sector Público Autonómico y el Sector Público Provincial y/o Municipal

(3) Entidad participada por el Sector Público Autonómico, el Sector Público Provincial y/o Municipal y el Sector Público Estatal

(11) Entidad participada por el Sector Público Autonómico e indirectamente por otro ámbito del Sector Público

2.4.2. Estructura de dominio S.P.E. de la Comunidad Foral de Navarra

Descripción	Denominacion Social Matriz	% Nominal	% Efectivo territorial	% Efectivo estatal	% Efectivo Público Total
AGENCIA NAVARRA DEL TRANSPORTE Y LA LOGÍSTICA, S.A.(antes CIUDAD DEL TRANSPORTE DE PAMPLONA, S.A.)	CORPORACIÓN PÚBLICA EMPRESARIAL DE NAVARRA, S.L.U.	95,64	95,64	-	95,64
	NAVARRA DE SERVICIOS Y TECNOLOGÍAS, S.A.	2,80	2,78	-	2,78
	AUTOPISTAS DE NAVARRA, S.A.	1,05	0,53	-	0,53
			-----	-----	-----
		99,49	98,95	-	98,95
CENTRO EUROPEO DE EMPRESAS E INNOVACIÓN DE NAVARRA, S.L.	CORPORACIÓN PÚBLICA EMPRESARIAL DE NAVARRA, S.L.U.	100,00	100,00	-	100,00
CENTRO NAVARRO DE AUTOAPRENDIZAJE DE IDIOMAS, S.A.	CORPORACIÓN PÚBLICA EMPRESARIAL DE NAVARRA, S.L.U.	100,00	100,00	-	100,00
CIUDAD AGROALIMENTARIA DE TUDELA S.L.	CORPORACIÓN PÚBLICA EMPRESARIAL DE NAVARRA, S.L.U.	100,00	100,00	-	100,00
CORPORACIÓN PÚBLICA EMPRESARIAL DE NAVARRA, S.L.U.	COMUNIDAD FORAL DE NAVARRA	100,00	100,00	-	100,00
EMPRESA NAVARRA DE ESPACIOS CULTURALES SA	CORPORACIÓN PÚBLICA EMPRESARIAL DE NAVARRA, S.L.U.	100,00	100,00	-	100,00
GESTIÓN AMBIENTAL DE NAVARRA, S.A.	CORPORACIÓN PÚBLICA EMPRESARIAL DE NAVARRA, S.L.U.	100,00	100,00	-	100,00
INSTITUTO LACTOLÓGICO DE LECUMBERRI, S.A.	INSTITUTO NAVARRO DE TECNOLOGÍAS E INFRAESTRUCTURAS AGROALIMENTARIAS, S.A.	50,00	50,00	-	50,00
	NEIKER-INSTITUTO VASCO DE INVESTIGACIÓN Y DESARROLLO AGRARIO, S.A..	50,00	50,00	-	50,00
		-----	-----	-----	-----
		100,00	100,00	-	100,00
INSTITUTO NAVARRO DE TECNOLOGÍAS E INFRAESTRUCTURAS AGROALIMENTARIAS, S.A.	CORPORACIÓN PÚBLICA EMPRESARIAL DE NAVARRA, S.L.U.	100,00	100,00	-	100,00
NATURAL CLIMATE SYSTEMS, S.A. (2)	INSTITUTO PARA LA DIVERSIFICACIÓN Y AHORRO DE LA ENERGÍA	10,00	-	10,00	10,00
	VIVIENDAS DE NAVARRA, S.A.	34,50	34,50	-	34,50
	SOCIEDAD DE DESARROLLO DE NAVARRA, S.L.	31,50	30,89	-	30,89
		-----	-----	-----	-----
		76,00	65,39	10,00	75,39
NAVARRA DE DEPORTE Y OCIO, S.L.	CORPORACIÓN PÚBLICA EMPRESARIAL DE NAVARRA, S.L.U.	95,00	95,00	-	95,00
NAVARRA DE INFRAESTRUCTURAS LOCALES, S.A.	CORPORACIÓN PÚBLICA EMPRESARIAL DE NAVARRA, S.L.U.	100,00	100,00	-	100,00
NAVARRA DE SERVICIOS Y TECNOLOGÍAS, S.A.	CORPORACIÓN PÚBLICA EMPRESARIAL DE NAVARRA, S.L.U.	94,02	94,02	-	94,02
	INSTITUTO NAVARRO DE TECNOLOGÍAS E INFRAESTRUCTURAS AGROALIMENTARIAS, S.A.	5,13	5,13	-	5,13
		-----	-----	-----	-----
		99,15	99,15	-	99,15
NAVARRA DE SUELO Y VIVIENDA, S.A. (antes VIVIENDAS DE NAVARRA, S.A.)	CORPORACIÓN PÚBLICA EMPRESARIAL DE NAVARRA, S.L.U.	100,00	100,00	-	100,00
PAMPLONA CONVENTION BUREAU, S.L. (1)	CORPORACIÓN PÚBLICA EMPRESARIAL DE NAVARRA, S.L.U.	35,45	35,45	-	35,45

Descripción	Denominacion Social Matriz	% Nominal	% Efectivo territorial	% Efectivo estatal	% Efectivo Público Total
	AYUNTAMIENTO DE PAMPLONA	30,40	30,40	-	30,40
	UNIVERSIDAD PÚBLICA DE NAVARRA	10,00	10,00	-	10,00
		-----	-----	-----	-----
		75,85	75,85	-	75,85
POTASAS DE SUBIZA, S.A.	SOCIEDAD DE DESARROLLO DE NAVARRA, S.L.	100,00	98,05	-	98,05
SALINAS DE NAVARRA (antes SAL DOMÉSTICA, S.A.)	POTASAS DE SUBIZA, S.A.	76,00	74,52	-	74,52
SOCIEDAD DE DESARROLLO DE NAVARRA, S.L.	CORPORACIÓN PÚBLICA EMPRESARIAL DE NAVARRA, S.L.U.	98,05	98,05	-	98,05
START UP CAPITAL NAVARRA, S.A.	SOCIEDAD DE DESARROLLO DE NAVARRA, S.L.	45,00	44,12	-	44,12
	CENTRO EUROPEO DE EMPRESAS E INNOVACION DE NAVARRA, S.L.	8,02	8,02	-	8,02
	UNIVERSIDAD PÚBLICA DE NAVARRA	1,00	1,00	-	1,00
		-----	-----	-----	-----
		54,02	53,14	-	53,14
TECAL TANGER, S.A.R.L.	TUCKLAND FOOTWEAR, S.L.	100,00	98,05	-	98,05
TRABAJOS CATASTRALES, S.A.	CORPORACIÓN PÚBLICA EMPRESARIAL DE NAVARRA, S.L.U.	63,12	63,12	-	63,12
	SOCIEDAD DE DESARROLLO DE NAVARRA, S.L.	36,88	36,16	-	36,16
		-----	-----	-----	-----
		100,00	99,28	-	99,28
TUCKLAND FOOTWEAR, S.L.	SOCIEDAD DE DESARROLLO DE NAVARRA, S.L.	100,00	98,05	-	98,05

(1) Entidad participada por el Sector Público Autonómico y el Sector Público Provincial y/o Municipal

(2) Entidad participada por el Sector Público Autonómico y el Sector Público Estatal

2.4.2. Estructura de dominio S.P.E. de la Comunidad de la Rioja

Entidad	Matriz	% Nominal	% Efectivo territorial	% Efectivo estatal	% Efectivo Público Total
ADER INFRAESTRUCTURAS INDUSTRIALES	AGENCIA DE DESARROLLO ECONOMICO DE LA RIOJA	100,00	100,00	-	100,00
AGENCIA DE DESARROLLO ECONÓMICO DE LA RIOJA	COMUNIDAD DE LA RIOJA	100,00	100,00	-	100,00
AGENCIA DEL CONOCIMIENTO Y LA TECNOLOGÍA	COMUNIDAD DE LA RIOJA	100,00	100,00	-	100,00
CONSEJO DE LA JUVENTUD DE LA RIOJA	COMUNIDAD DE LA RIOJA	100,00	100,00	-	100,00
CONSEJO ECONÓMICO Y SOCIAL DE LA RIOJA	COMUNIDAD DE LA RIOJA	100,00	100,00	-	100,00
ENTIDAD DE CONTROL, CERTIFICACIÓN Y SERVICIOS AGROALIMENTARIOS, S.A.	COMUNIDAD DE LA RIOJA	100,00	100,00	-	100,00
INSTITUTO DE LA VIVIENDA DE LA RIOJA, S.A. (1)	COMUNIDAD DE LA RIOJA	94,92	94,92	-	94,92
	AYUNTAMIENTO DE LOGROÑO	5,08	5,08	-	5,08
		-----	-----	-----	-----
		100,00	100,00	-	100,00
LA RIOJA TURISMO, S.A.	COMUNIDAD DE LA RIOJA	100,00	100,00	-	100,00
LOGROÑO INTEGRACIÓN DEL FERROCARRIL 2002, S.A. (3)	ADMINISTRADOR DE INFRAESTRUCTURAS FERROVIARIAS	37,50	-	37,50	37,50
	RENFE-OPERADORA	12,50	-	12,50	12,50
	COMUNIDAD DE LA RIOJA	25,00	25,00	-	25,00
	AYUNTAMIENTO DE LOGROÑO	25,00	25,00	-	25,00
			-----	-----	-----
		100,00	50,00	50,00	100,00
VALDEZCARAY, S.A. (1)	COMUNIDAD DE LA RIOJA	99,99	99,99	-	99,99
	AYUNTAMIENTO DE EZCARAY	0,01	0,01	-	0,01
		-----	-----	-----	-----
		100,00	100,00	-	100,00

(1) Entidad participada por el Sector Público Autonómico y el Sector Público Provincial y/o Municipal

(3) Entidad participada por el Sector Público Autonómico, el Sector Público Provincial y/o Municipal y el Sector Público Estatal

2.4.2. Estructura de dominio S.P.E. de la Generalitat Valenciana

Entidad	Matriz	% Nominal	% Efectivo territorial	% Efectivo estatal	% Efectivo Público Total
ACADEMIA VALENCIANA DE LA LENGUA	GENERALITAT VALENCIANA	100,00	100,00	-	100,00
AEROPUERTO DE CASTELLÓN, S.L. (1)	SOCIEDAD PROYECTOS TEMÁTICOS DE LA COMUNIDAD VALENCIANA, S.A.	99,85	99,85	-	99,85
	DIPUTACIÓN PROVINCIAL DE CASTELLÓN	0,15	0,15	-	0,15
		-----	-----	-----	-----
		100,00	100,00	-	100,00
AGENCIA DE TECNOLOGÍA Y CERTIFICACIÓN ELECTRÓNICA	GENERALITAT VALENCIANA	100,00	100,00	-	100,00
AGÈNCIA VALENCIANA D'AVALUACIÓ I PROSPECTIVA	GENERALITAT VALENCIANA	100,00	100,00	-	100,00
AGENCIA VALENCIANA DE LA ENERGÍA	GENERALITAT VALENCIANA	100,00	100,00	-	100,00
AGENCIA VALENCIANA DE MOVILIDAD METROPOLITANA	GENERALITAT VALENCIANA	100,00	100,00	-	100,00
AGENCIA VALENCIANA DE PRESTACIONES SOCIALES, S.A.	GENERALITAT VALENCIANA	100,00	100,00	-	100,00
AGENCIA VALENCIANA DE SEGURIDAD ALIMENTARIA	GENERALITAT VALENCIANA	100,00	100,00	-	100,00
AGENCIA VALENCIANA DEL TURISMO	GENERALITAT VALENCIANA	100,00	100,00	-	100,00
ALTA VELOCIDAD ALICANTE- NODO DE TRANSPORTES, S.A. (3)	ADMINISTRADOR DE INFRAESTRUCTURAS FERROVIARIAS	37,50	-	37,50	37,50
	RENFE-OPERADORA	12,50	-	12,50	12,50
	GENERALITAT VALENCIANA	25,00	25,00	-	25,00
	AYUNTAMIENTO DE ALICANTE	25,00	25,00	-	25,00
		-----	-----	-----	-----
		100,00	50,00	50,00	100,00
CENTRO DE IDIOMAS DE LA UNIVERSIDAD DE VALENCIA S.L.	UNIVERSIDAD DE VALENCIA	100,00	100,00	-	100,00
CENTRO SUPERIOR DE IDIOMAS DE LA UNIVERSIDAD DE ALICANTE	UNIVERSIDAD DE ALICANTE	100,00	100,00	-	100,00
CENTRO SUPERIOR INVESTIGACIÓN EN SALUD PÚBLICA	GENERALITAT VALENCIANA	100,00	100,00	-	100,00
CIRCUITO DEL MOTOR Y PROMOCIÓN DEPORTIVA, S.A.	GENERALITAT VALENCIANA	100,00	100,00	-	100,00
CIUDAD DE LA LUZ, S.A.	SOCIEDAD PROYECTOS TEMÁTICOS DE LA COMUNIDAD VALENCIANA, S.A.	100,00	100,00	-	100,00
CIUDAD DE LAS ARTES Y LAS CIENCIAS, S.A.	GENERALITAT VALENCIANA	100,00	100,00	-	100,00
COMITE ECONÓMICO Y SOCIAL DE LA COMUNIDAD VALENCIANA	GENERALITAT VALENCIANA	100,00	100,00	-	100,00
COMUNITAT VALENCIANA D'INVERSIONS S.A. (EN LIQUIDACIÓN)	GENERALITAT VALENCIANA	100,00	100,00	-	100,00
CONSELL VALENCIA DE L'ESPORT	GENERALITAT VALENCIANA	100,00	100,00	-	100,00
CONSTRUCCIONES E INFRAESTRUCTURAS EDUCATIVAS DE LA GENERALITAT VALENCIANA, S.A.	GENERALITAT VALENCIANA	100,00	100,00	-	100,00
DEPÓSITO ADUANERO VALL D'ALBAIDA, S.A. (1)	GENERALITAT VALENCIANA	52,46	52,46	-	52,46

Entidad	Matriz	% Nominal	% Efectivo territorial	% Efectivo estatal	% Efectivo Público Total
	AYUNTAMIENTO DE ONTENIENTE	1,64	1,64	-	1,64
		-----	-----	-----	-----
		54,10	54,10	-	54,10
DESARROLLOS URBANOS PARA VIVENDAS PROTEGIDAS, S.L.	INSTITUTO VALENCIANO DE LA VIVIENDA, S.A.	51,00	51,00	-	51,00
ENT. RESIDUOS COMUNIDAD VALENCIANA	GENERALITAT VALENCIANA	100,00	100,00	-	100,00
ENTE GESTOR DE LA RED DE TRANSPORTE Y DE PUERTOS DE LA GENERALITAT VALENCIANA	GENERALITAT VALENCIANA	100,00	100,00	-	100,00
ENTE PÚBLICO RADIO TELEVISIÓN VALENCIANA	GENERALITAT VALENCIANA	100,00	100,00	-	100,00
ENTIDAD PÚBLICA DE SANEAMIENTO DE AGUAS RESIDUALES	GENERALITAT VALENCIANA	100,00	100,00	-	100,00
FERROCARRILES DE LA GENERALITAT VALENCIANA	GENERALITAT VALENCIANA	100,00	100,00	-	100,00
INSTITUTO DE LA PEQUEÑA Y MEDIANA INDUSTRIA VALENCIANA	GENERALITAT VALENCIANA	100,00	100,00	-	100,00
INSTITUTO PARA LA ACREDITACIÓN Y EVALUACIÓN DE LAS PRÁCTICAS SANITARIAS, S.A.U.	GENERALITAT VALENCIANA	100,00	100,00	-	100,00
INSTITUTO VALENCIANO DE ARTE MODERNO CENTRE JULIO GONZALEZ	GENERALITAT VALENCIANA	100,00	100,00	-	100,00
INSTITUTO VALENCIANO DE ATENCIÓN A LOS DISCAPACITADOS	GENERALITAT VALENCIANA	100,00	100,00	-	100,00
INSTITUTO VALENCIANO DE CONSERVACIÓN Y RESTAURACIÓN DE BIENES CULTURALES	GENERALITAT VALENCIANA	100,00	100,00	-	100,00
INSTITUTO VALENCIANO DE FINANZAS	GENERALITAT VALENCIANA	100,00	100,00	-	100,00
INSTITUTO VALENCIANO DE LA EXPORTACIÓN, S.A.	GENERALITAT VALENCIANA	95,20	95,20	-	95,20
INSTITUTO VALENCIANO DE LA MUSICA	GENERALITAT VALENCIANA	100,00	100,00	-	100,00
INSTITUTO VALENCIANO DE LA VIVIENDA, S.A.	GENERALITAT VALENCIANA	100,00	100,00	-	100,00
INSTITUTO VALENCIANO DEL AUDIOVISUAL "RICARDO MUÑOZ SUAY"	GENERALITAT VALENCIANA	100,00	100,00	-	100,00
IVEX USA INC.	INSTITUTO VALENCIANO DE LA EXPORTACIÓN, S.A.	100,00	95,20	-	95,20
L'ÀGORA UNIVERSITÀRIA, S.L.	UNIVERSIDAD JAUME I DE CASTELLÓN	66,67	66,67	-	66,67
PARQUE EMPRESARIAL DE SAGUNTO, S.L. (2)	SEPI DESARROLLO EMPRESARIAL, S.A.	50,00	-	50,00	50,00
	GENERALITAT VALENCIANA	37,12	37,12	-	37,12
	SEGURIDAD Y PROMOCIÓN INDUSTRIAL VALENCIANA, S.A.	12,88	12,88	-	12,88
		-----	-----	-----	-----
		100,00	50,00	50,00	100,00
PLAN CABANYAL-CANYAMELAR, S.A. (1)	SOCIEDAD ANÓNIMA MUNICIPAL DE ACTUACIONES URBANAS DE VALENCIA	50,00	50,00	-	50,00
	INSTITUTO VALENCIANO DE LA VIVIENDA, S.A.	50,00	50,00	-	50,00
		-----	-----	-----	-----
		100,00	100,00	-	100,00
PROYECTO CULTURAL DE CASTELLÓN, S.A.	GENERALITAT VALENCIANA	100,00	100,00	-	100,00

Entidad	Matriz	% Nominal	% Efectivo territorial	% Efectivo estatal	% Efectivo Público Total
RADIO AUTONOMÍA VALENCIANA, S.A.	ENTE PUBLICO RADIO TELEVISION VALENCIANA	100,00	100,00	-	100,00
RECICLADOS Y COMPOSTAJE PIEDRA NEGRA, S.A.	VAERSA, VALENCIANA DE APROVECHAMIENTO ENERGÉTICO DE RESIDUOS, S.A.	51,01	51,01	-	51,01
RECICLATGE DE RESIDUS LA MARINA ALTA, S.A. (1)	VAERSA, VALENCIANA DE APROVECHAMIENTO ENERGÉTICO DE RESIDUOS, S.A.	94,50	94,50	-	94,50
	VARIOS AYUNTAMIENTOS DE ALICANTE	5,00	5,00	-	5,00
	AYUNTAMIENTO DE DENIA	0,50	0,50	-	0,50
		-----	-----	-----	-----
		100,00	100,00	-	100,00
RESIDUOS INDUSTRIALES DE LA MADERA Y AFINES, S.A.	VAERSA, VALENCIANA DE APROVECHAMIENTO ENERGÉTICO DE RESIDUOS, S.A.	94,55	94,55	-	94,55
SEGURIDAD Y PROMOCION INDUSTRIAL VALENCIANA, S.A.	GENERALITAT VALENCIANA	100,00	100,00	-	100,00
SOCIEDAD PROYECTOS TEMÁTICOS DE LA COMUNIDAD VALENCIANA, S.A.	GENERALITAT VALENCIANA	100,00	100,00	-	100,00
TALLER DIGITAL DE ESTABLECIMIENTO DE TEXTOS LITERARIOS Y CIENTÍFICOS	UNIVERSIDAD DE ALICANTE	100,00	100,00	-	100,00
TEATRES DE LA GENERALITAT VALENCIANA	GENERALITAT VALENCIANA	100,00	100,00	-	100,00
TELEVISIÓN AUTONÓMICA VALENCIANA, S.A.	ENTE PÚBLICO RADIO TELEVISIÓN VALENCIANA	100,00	100,00	-	100,00
VAERSA, VALENCIANA DE APROVECHAMIENTO ENERGÉTICO DE RESIDUOS, S.A.	GENERALITAT VALENCIANA	100,00	100,00	-	100,00
VALENCIA PARQUE CENTRAL ALTA VELOCIDAD 2003, S.A. (3)	ADMINISTRADOR DE INFRAESTRUCTURAS FERROVIARIAS	37,50	-	37,50	37,50
	RENFE-OPERADORA	12,50	-	12,50	12,50
	GENERALITAT VALENCIANA	25,00	25,00	-	25,00
	AYUNTAMIENTO DE VALENCIA	25,00	25,00	-	25,00
		-----	-----	-----	-----
		100,00	50,00	50,00	100,00

(1) Entidad participada por el Sector Público Autonómico y el Sector Público Provincial y/o Municipal

(2) Entidad participada por el Sector Público Autonómico y el Sector Público Estatal

(3) Entidad participada por el Sector Público Autonómico, el Sector Público Provincial y/o Municipal y el Sector Público Estatal

2.4.2. Estructura de dominio S.P.E. de la Comunidad Autónoma de Euskadi

Entidad	Matriz	% Nominal	% Efectivo territorial	% Efectivo estatal	% Efectivo Público Total
ABANTO-ZIERBENAKO INDUSTRIALDEA, S.A. (1)	SPRILUR, S.A.	51,00	50,43	-	50,43
	DIPUTACIÓN FORAL DE VIZCAYA	48,00	48,00	-	48,00
	AYUNTAMIENTO DE ABANTO-ZIERBENA	1,00	1,00	-	1,00
		-----	-----	-----	-----
		100,00	99,43	-	99,43
AGENCIA DE EVALUACIÓN DE LA CALIDAD DEL SISTEMA UNIVERSITARIO VASCO	COMUNIDAD AUTÓNOMA DE EUSKADI	100,00	100,00	-	100,00
AGENCIA VASCA DE PROTECCIÓN DE DATOS	COMUNIDAD AUTÓNOMA DE EUSKADI	100,00	100,00	-	100,00
AGENCIA VASCA DEL AGUA	COMUNIDAD AUTÓNOMA DE EUSKADI	100,00	100,00	-	100,00
AGUAS DE BILBAO, S.A. (11)	CONSORCIO AGUAS DE BILBAO-VIZCAYA (1)	51,00	51,00	-	51,00
AIARA ARANEKO INDUSTRIALDEA, S.A. (1)	SPRILUR, S.A.	61,07	60,39	-	60,39
	ÁLAVA AGENCIA DE DESARROLLO, S.A.	38,93	38,93	-	38,93
		-----	-----	-----	-----
		100,00	99,32	-	99,32
ALOKABIDE, S.A.	COMUNIDAD AUTÓNOMA DE EUSKADI	100,00	100,00	-	100,00
ARRATIAKO INDUSTRIALDEA, S.A. (1)	SPRILUR, S.A.	51,00	50,43	-	50,43
	DIPUTACIÓN FORAL DE VIZCAYA	24,50	24,50	-	24,50
	AYUNTAMIENTO DE ARTEA	16,32	16,32	-	16,32
	AYUNTAMIENTO DE ARANTZAZU	5,56	5,56	-	5,56
	AYUNTAMIENTO DE IGORRE	2,62	2,62	-	2,62
		-----	-----	-----	-----
		100,00	99,43	-	99,43
BASQUETOUR, S.A. AGENCIA VASCA DE TURISMO, S.A.	COMUNIDAD AUTÓNOMA DE EUSKADI	100,00	100,00	-	100,00
BERROETA ALDAMAR, S.L. (1)	COMUNIDAD AUTÓNOMA DE EUSKADI	49,95	49,95	-	49,95
	DIPUTACIÓN FORAL DE GUIPÚZCOA	49,95	49,95	-	49,95
	AYUNTAMIENTO DE GETARIA	0,10	0,10	-	0,10
		-----	-----	-----	-----
		100,00	100,00	-	100,00
BILBAO EXHIBITION CENTE SOLAR A.I.E. (11)	BILBAO EXHIBITION CENTRE, S.A. (1)	45,00	43,61	-	43,61
	ENTE VASCO DE LA ENERGÍA	30,00	30,00	-	30,00
		-----	-----	-----	-----
		75,00	73,61	-	73,61

Entidad	Matriz	% Nominal	% Efectivo territorial	% Efectivo estatal	% Efectivo Público Total
BILBAO EXHIBITION CENTRE, S.A. (1)	COMUNIDAD AUTÓNOMA DE EUSKADI	43,48	43,48	-	43,48
	DIPUTACIÓN FORAL DE VIZCAYA	43,48	43,48	-	43,48
	AYUNTAMIENTO DE BARAKALDO	5,70	5,70	-	5,70
	AYUNTAMIENTO DE BILBAO	4,25	4,25	-	4,25
		-----	-----	-----	-----
		96,91	96,91	-	96,91
BILBAO RÍA 2000, S.A. (3)	S. E. P. E.S. ENTIDAD PÚBLICA EMPRESARIAL DE SUELO	25,00	-	25,00	25,00
	ADMINISTRADOR DE INFRAESTRUCTURAS FERROVIARIAS	10,00	-	10,00	10,00
	AUTORIDAD PORTUARIA DE BILBAO	10,00	-	10,00	10,00
	FERROCARRILES DE VÍA ESTRECHA	5,00	-	5,00	5,00
	COMUNIDAD AUTÓNOMA DE EUSKADI	15,00	15,00	-	15,00
	DIPUTACIÓN FORAL DE VIZCAYA	15,00	15,00	-	15,00
	AYUNTAMIENTO DE BILBAO	15,00	15,00	-	15,00
	AYUNTAMIENTO DE BARAKALDO	5,00	5,00	-	5,00
			-----	-----	-----
		100,00	50,00	50,00	100,00
BIOARTIGAS, S.A. (1)	AYUNTAMIENTO DE BILBAO	50,00	50,00	-	50,00
	ENTE VASCO DE LA ENERGÍA	50,00	50,00	-	50,00
		-----	-----	-----	-----
		100,00	100,00	-	100,00
BIOGARBIKER, S.A. (1)	ENTE VASCO DE LA ENERGÍA	50,00	50,00	-	50,00
	GARBIKER, S.A.	50,00	50,00	-	50,00
		-----	-----	-----	-----
		100,00	100,00	-	100,00
BIOSANMARKOS, S.A. (1)	MANCOMUNIDAD MUNICIPAL DE SAN MARCOS	50,00	50,00	-	50,00
	ENTE VASCO DE LA ENERGÍA	50,00	50,00	-	50,00
		-----	-----	-----	-----
		100,00	100,00	-	100,00
BIOSASIETA, S.A. (1)	MANCOMUNIDAD DE SASIETA	50,00	50,00	-	50,00
	ENTE VASCO DE LA ENERGÍA	50,00	50,00	-	50,00
		-----	-----	-----	-----
		100,00	100,00	-	100,00
BURTZENA EMPRESA PARKEA, S.A. (1)	SPRILUR, S.A.	49,00	48,45	-	48,45
	BIZKAILUR, S.A.	41,00	41,00	-	41,00

Entidad	Matriz	% Nominal	% Efectivo territorial	% Efectivo estatal	% Efectivo Público Total
	AYUNTAMIENTO DE BARAKALDO	10,00	10,00	-	10,00
		-----	-----	-----	-----
		100,00	99,45	-	99,45
BURUNTZALDEKO INDUSTRIALDEA, S.A. (1) (antes HERNANIKO INDUSTRIALDEA, S.A.)	SPRILUR, S.A.	51,00	50,43	-	50,43
	DIPUTACIÓN FORAL DE GUIPÚZCOA	24,50	24,50	-	24,50
	AYUNTAMIENTO DE HERNANI	24,50	24,50	-	24,50
		-----	-----	-----	-----
		100,00	99,43	-	99,43
BUSTURIALDEKO INDUSTRIALDEA, S.A. (1)	SPRILUR, S.A.	51,00	50,43	-	50,43
	DIPUTACIÓN FORAL DE VIZCAYA	24,50	24,50	-	24,50
	AYUNTAMIENTO DE GERNIKA-LUMO	11,40	11,40	-	11,40
		-----	-----	-----	-----
		86,90	86,33	-	86,33
CENTRAL HIDROELÉCTRICA DE RENERÍA, S.A. (1)	AYUNTAMIENTO DE RENTERÍA	50,00	50,00	-	50,00
	ENTE VASCO DE LA ENERGÍA	50,00	50,00	-	50,00
		-----	-----	-----	-----
		100,00	100,00	-	100,00
CENTRAL HIDROELÉCTRICA DE SOLOGOEN, S.A. (1)	ENTE VASCO DE LA ENERGÍA	93,63	93,63	-	93,63
	AYUNTAMIENTO DE SORALUZE	6,37	6,37	-	6,37
		-----	-----	-----	-----
		100,00	100,00	-	100,00
CENTRAL HIDROELÉCTRICA SAN PEDRO DE ARAIA, S.A. (1)	ENTE VASCO DE LA ENERGÍA	63,06	63,06	-	63,06
	AYUNTAMIENTO DE ASPARRENA	33,59	33,59	-	33,59
	DIPUTACIÓN FORAL DE ÁLAVA	3,35	3,35	-	3,35
		-----	-----	-----	-----
		100,00	100,00	-	100,00
CENTRO DE DESARROLLO EMPRESARIAL MARGEN IZQUIERDA, S.A. (1)	DIPUTACIÓN FORAL DE VIZCAYA	50,00	50,00	-	50,00
	SOCIEDAD PARA LA TRANSFORMACIÓN COMPETITIVA, S.A.	50,00	49,39	-	49,39
		-----	-----	-----	-----
		100,00	99,39	-	99,39
CENTRO DE EMPRESAS DE ZAMUDIO, S.A.	SPRILUR, S.A.	100,00	98,88	-	98,88
CENTRO DE EMPRESAS E INNOVACIÓN DE ÁLAVA, S.A. (1)	SOCIEDAD PARA LA TRANSFORMACIÓN COMPETITIVA, S.A.	51,00	50,38	-	50,38
	DIPUTACIÓN FORAL DE ÁLAVA	24,50	24,50	-	24,50
	AYUNTAMIENTO DE VITORIA	24,50	24,50	-	24,50

Entidad	Matriz	% Nominal	% Efectivo territorial	% Efectivo estatal	% Efectivo Público Total
		100,00	99,38	-	99,38
CENTRO DE EMPRESAS E INNOVACIÓN DE MONDRAGÓN, S.A. (1)	SOCIEDAD PARA LA TRANSFORMACIÓN COMPETITIVA, S.A.	35,82	35,38	-	35,38
	AYUNTAMIENTO DE ARRASATE/MONDRAGÓN	18,37	18,37	-	18,37
		54,19	53,75	-	53,75
CENTRO INTERNACIONAL DE CULTURA CONTEMPORÁNEA,S.A (1)	COMUNIDAD AUTÓNOMA DE EUSKADI	33,34	33,34	-	33,34
	DIPUTACIÓN FORAL DE GUIPÚZCOA	33,33	33,33	-	33,33
	AYUNTAMIENTO DE SAN SEBASTIÁN	33,33	33,33	-	33,33
		100,00	100,00	-	100,00
CENTRO PARA EL AHORRO Y DESARROLLO ENERGÉTICO Y MINERO, S.A.	ENTE VASCO DE LA ENERGÍA	100,00	100,00	-	100,00
CENTRO PARA EL DESARROLLO EMPRESARIAL E INDUSTRIAL DE LA COMARCA DE BUSTURIALDEA, S.A. (1)	DIPUTACIÓN FORAL DE VIZCAYA	40,00	40,00	-	40,00
	SOCIEDAD PARA LA TRANSFORMACIÓN COMPETITIVA, S.A.	40,00	39,51	-	39,51
	VARIAS ENTIDADES LOCALES DE VIZCAYA	5,31	5,31	-	5,31
		85,31	84,82	-	84,82
DEBA BEHEKO INDUSTRIALDEA, S.A. (1)	SPRILUR, S.A.	51,00	50,43	-	50,43
	DIPUTACIÓN FORAL DE GUIPÚZCOA	24,50	24,50	-	24,50
	AYUNTAMIENTO DE ELGOIBAR	7,20	7,20	-	7,20
	AYUNTAMIENTO DE MUTRIKU	6,78	6,78	-	6,78
	AYUNTAMIENTO DE EIBAR	5,97	5,97	-	5,97
	AYUNTAMIENTO DE MENDARO	4,55	4,55	-	4,55
		100,00	99,43	-	99,43
DEBA GOIENeko INDUSTRIALDEA, S.A. (1)	SPRILUR, S.A.	51,00	50,43	-	50,43
	DIPUTACIÓN FORAL DE GUIPÚZCOA	24,39	24,39	-	24,39
	AYUNTAMIENTO DE ARETXABAleta	8,32	8,32	-	8,32
	AYUNTAMIENTO DE OÑATE	4,62	4,62	-	4,62
	AYUNTAMIENTO DE ARRASATE/MONDRAGÓN	4,10	4,10	-	4,10
	AYUNTAMIENTO DE BERGARA	3,84	3,84	-	3,84
	AYUNTAMIENTO DE ESKORiatZA	3,70	3,70	-	3,70

Entidad	Matriz	% Nominal	% Efectivo territorial	% Efectivo estatal	% Efectivo Público Total
	MANCOMUNIDAD DEL ALTO DEBA	0,03	0,03	-	0,03
		-----	-----	-----	-----
		100,00	99,43	-	99,43
EGAILAN, S.A.	COMUNIDAD AUTÓNOMA DE EUSKADI	100,00	100,00	-	100,00
EITBNET, S.A.	RADIO TELEVISIÓN VASCA	100,00	100,00	-	100,00
EKARPEN SPE S.A. (1)	INSTITUTO VASCO DE FINANZAS	28,01	28,01	-	28,01
	COMUNIDAD AUTÓNOMA DE EUSKADI	28,00	28,00	-	28,00
	DIPUTACIÓN FORAL DE VIZCAYA	6,30	6,30	-	6,30
	DIPUTACIÓN FORAL DE GUIPÚZCOA	3,90	3,90	-	3,90
	DIPUTACIÓN FORAL DE ÁLAVA	1,80	1,80	-	1,80
		-----	-----	-----	-----
		68,01	68,01	-	68,01
ENTE VASCO DE LA ENERGÍA	COMUNIDAD AUTÓNOMA DE EUSKADI	100,00	100,00	-	100,00
EUSKADIKO KIROL PORTUA, S.A.	COMUNIDAD AUTÓNOMA DE EUSKADI	100,00	100,00	-	100,00
EUSKOTREN PARTICIPACIONES, S.A.	FERROCARRILES VASCOS, S.A.	100,00	100,00	-	100,00
EZTEN-FONDO CAPITAL RIESGO (F.C.R.)	SOCIEDAD PARA LA TRANSFORMACIÓN COMPETITIVA, S.A.	92,02	90,90	-	90,90
FERROCARRILES VASCOS, S.A.	COMUNIDAD AUTÓNOMA DE EUSKADI	100,00	100,00	-	100,00
FESTIVAL INTERNACIONAL DE CINE DE SAN SEBASTIÁN, S.A. (3)	INSTITUTO DE LA CINEMATOGRAFÍA Y ARTES AUDIOVISUALES	25,00	-	25,00	25,00
	COMUNIDAD AUTÓNOMA DE EUSKADI	25,00	25,00	-	25,00
	DIPUTACIÓN FORAL DE GUIPÚZCOA	25,00	25,00	-	25,00
	AYUNTAMIENTO DE SAN SEBASTIÁN	25,00	25,00	-	25,00
		-----	-----	-----	-----
		100,00	75,00	25,00	100,00
GESTIÓN DE CAPITAL RIESGO DEL PAIS VASCO, S.A.	SOCIEDAD PARA LA TRANSFORMACIÓN COMPETITIVA, S.A.	73,00	72,11	-	72,11
GOHIERRIBEHEKO INDUSTRIALDEA,S.A. (1)	SPRILUR, S.A.	51,00	50,43	-	50,43
	DIPUTACIÓN FORAL DE GUIPÚZCOA	24,50	24,50	-	24,50
	AYUNTAMIENTO DE LAZKAO	11,56	11,56	-	11,56
	AYUNTAMIENTO DE ZEGAMA	5,72	5,72	-	5,72
	AYUNTAMIENTO DE BEASAIN	2,66	2,66	-	2,66
	VARIAS ENTIDADES LOCALES DE GUIPÚZCOA	2,58	2,58	-	2,58
	AYUNTAMIENTO DE ORDIZIA	1,98	1,98	-	1,98
		-----	-----	-----	-----

Entidad	Matriz	% Nominal	% Efectivo territorial	% Efectivo estatal	% Efectivo Público Total	
		100,00	99,43	-	99,43	
HIDROELÉCTRICA HARANA- KONTRASTA,S.A. (1)	ENTE VASCO DE LA ENERGÍA	97,62	97,62	-	97,62	
	VARIAS ENTIDADES LOCALES ÁLAVA	2,38	2,38	-	2,38	
		-----	-----	-----	-----	
		100,00	100,00	-	100,00	
IBAR-ZAHARRA, S.A. (3)	SEPI DESARROLLO EMPRESARIAL, S.A.	50,00	-	50,00	50,00	
	BIZKAILUR, S.A.	22,50	22,50	-	22,50	
	SPRILUR, S.A.	22,50	22,25	-	22,25	
	AYUNTAMIENTO DE SESTAO	5,00	5,00	-	5,00	
		-----	-----	-----	-----	
		100,00	49,75	50,00	99,75	
INMOBILIARIA MUSEO DE ARTE MODERNO Y CONTEMPORÁNEO DE BILBAO, S.L. (1)	COMUNIDAD AUTÓNOMA DE EUSKADI	42,27	42,27	-	42,27	
	DIPUTACIÓN FORAL DE VIZCAYA	42,27	42,27	-	42,27	
	AYUNTAMIENTO DE BILBAO	15,46	15,46	-	15,46	
		-----	-----	-----	-----	
		100,00	100,00	-	100,00	
INSTITUTO VASCO DE FINANZAS	COMUNIDAD AUTÓNOMA DE EUSKADI	100,00	100,00	-	100,00	
IRUNGO INDUSTRIALDEA, S.A. (1)	SPRILUR, S.A.	51,00	50,43	-	50,43	
	DIPUTACIÓN FORAL DE GUIPÚZCOA	24,50	24,50	-	24,50	
	AYUNTAMIENTO DE IRÚN	24,50	24,50	-	24,50	
		-----	-----	-----	-----	
		100,00	99,43	-	99,43	
ITELAZPI, S.A.	COMUNIDAD AUTÓNOMA DE EUSKADI	100,00	100,00	-	100,00	
ITSASMENDIKOI, S.A. (antes MENDIKOI NEKAZARITZA GARAPENERAKO INSTITUTUA, S.A.) JAIZKIBIA,S.A. (3)	COMUNIDAD AUTÓNOMA DE EUSKADI	100,00	100,00	-	100,00	
	PUERTOS DEL ESTADO	25,00	-	25,00	25,00	
	COMUNIDAD AUTÓNOMA DE EUSKADI	25,00	25,00	-	25,00	
	DIPUTACIÓN FORAL DE GUIPÚZCOA	25,00	25,00	-	25,00	
	AYUNTAMIENTO DE SAN SEBASTIÁN	4,00	4,00	-	4,00	
	AYUNTAMIENTO DE IRÚN	4,00	4,00	-	4,00	
	AYUNTAMIENTO DE LEZO	4,00	4,00	-	4,00	
	AYUNTAMIENTO DE RENTERÍA	4,00	4,00	-	4,00	

Entidad	Matriz	% Nominal	% Efectivo territorial	% Efectivo estatal	% Efectivo Público Total
	AYUNTAMIENTO DE PASAIA	4,00	4,00	-	4,00
	AYUNTAMIENTO DE OIARTZUN	2,50	2,50	-	2,50
	AYUNTAMIENTO DE HONDARRIBIA	2,50	2,50	-	2,50
		-----	-----	-----	-----
		100,00	75,00	25,00	100,00
LANBARREN PARKE LOGISTIKOA, S.A. (1)	SPRILUR, S.A.	51,00	50,43	-	50,43
	DIPUTACIÓN FORAL DE GUIPÚZCOA	24,50	24,50	-	24,50
	AYUNTAMIENTO DE OIARTZUN	24,50	24,50	-	24,50
		-----	-----	-----	-----
		100,00	99,43	-	99,43
LAUTADAKO INDUSTRIALDEA, S.A. (1)	SPRILUR, S.A.	53,66	53,06	-	53,06
	ÁLAVA AGENCIA DE DESARROLLO, S.A.	46,34	46,34	-	46,34
		-----	-----	-----	-----
		100,00	99,40	-	99,40
MALLABIAGO INDUSTRIALDEA, S.A. (1)	SPRILUR, S.A.	51,00	50,43	-	50,43
	BIZKAILUR, S.A.	24,50	24,50	-	24,50
	AYUNTAMIENTO DE MALLABIA	13,50	13,50	-	13,50
	AYUNTAMIENTO DE ERMUA	8,00	8,00	-	8,00
	AYUNTAMIENTO DE ZALDIBAR	3,00	3,00	-	3,00
		-----	-----	-----	-----
		100,00	99,43	-	99,43
NEIKER-INSTITUTO VASCO DE INVESTIGACIÓN Y DESARROLLO AGRARIO, S.A.	COMUNIDAD AUTÓNOMA DE EUSKADI	100,00	100,00	-	100,00
NEKAZAL IKERKETA ETA TEKNOLOGIA, S.A. (1)	COMUNIDAD AUTÓNOMA DE EUSKADI	46,22	46,22	-	46,22
	DIPUTACIÓN FORAL DE ÁLAVA	15,41	15,41	-	15,41
	DIPUTACIÓN FORAL DE GUIPÚZCOA	15,41	15,41	-	15,41
	DIPUTACIÓN FORAL DE VIZCAYA	15,41	15,41	-	15,41
		-----	-----	-----	-----
		92,45	92,45	-	92,45
OARSOALDEKO INDUSTRIALDEA, S.A. (1)	SPRILUR, S.A.	51,00	50,43	-	50,43
	DIPUTACIÓN FORAL DE GUIPÚZCOA	24,50	24,50	-	24,50
	AGENCIA DE DESARROLLO COMARCAL OARSOALDEA, S.A. (7)	24,50	24,50	-	24,50
		-----	-----	-----	-----
		100,00	99,43	-	99,43

Entidad	Matriz	% Nominal	% Efectivo territorial	% Efectivo estatal	% Efectivo Público Total
OKAMIKAKO INDUSTRIALDEA, S.A. (1)	SPRILUR, S.A.	51,00	50,43	-	50,43
	DIPUTACIÓN FORAL DE VIZCAYA	49,00	49,00	-	49,00
		100,00	99,43	-	99,43
ORDUÑAKO INDUSTRIALDEA, S.A. (1)	SPRILUR, S.A.	51,00	50,43	-	50,43
	DIPUTACIÓN FORAL DE VIZCAYA	42,60	42,60	-	42,60
	AYUNTAMIENTO DE ORDUÑA	6,40	6,40	-	6,40
		100,00	99,43	-	99,43
ORQUESTA DE EUSKADI, S.A.	COMUNIDAD AUTÓNOMA DE EUSKADI	100,00	100,00	-	100,00
ORTZIBIA, S.L. (1)	COMUNIDAD AUTÓNOMA DE EUSKADI	35,00	35,00	-	35,00
	DIPUTACIÓN FORAL DE GUIPÚZCOA	35,00	35,00	-	35,00
	AYUNTAMIENTO DE SAN SEBASTIÁN	5,00	5,00	-	5,00
	AYUNTAMIENTO DE IRÚN	5,00	5,00	-	5,00
	AYUNTAMIENTO DE HONDARRIBIA	5,00	5,00	-	5,00
		85,00	85,00	-	85,00
OSATEK, S.A.	SERVICIO VASCO DE SALUD	100,00	100,00	-	100,00
PARQUE TECNOLÓGICO DE ÁLAVA, S.A. (1)	SOCIEDAD PARA LA TRANSFORMACIÓN COMPETITIVA, S.A.	64,07	63,29	-	63,29
	ÁLAVA AGENCIA DE DESARROLLO, S.A.	33,61	33,61	-	33,61
	AYUNTAMIENTO DE VITORIA	2,32	2,32	-	2,32
		100,00	99,22	-	99,22
PARQUE TECNOLÓGICO DE SAN SEBASTIÁN, S.A. (1)	SOCIEDAD PARA LA TRANSFORMACIÓN COMPETITIVA, S.A.	61,32	60,57	-	60,57
	DIPUTACIÓN FORAL DE GUIPÚZCOA	22,85	22,85	-	22,85
	AYUNTAMIENTO DE SAN SEBASTIÁN	6,62	6,62	-	6,62
		90,79	90,04	-	90,04
PARQUE TECNOLÓGICO-TEKNOLOGI ELKARTEGIA, S.A. (1)	SOCIEDAD PARA LA TRANSFORMACIÓN COMPETITIVA, S.A.	66,48	65,67	-	65,67
	DIPUTACIÓN FORAL DE VIZCAYA	17,57	17,57	-	17,57
	AZPIEGITURA, S.A.	12,80	12,80	-	12,80
	AYUNTAMIENTO DE ZAMUDIO	0,31	0,31	-	0,31
		97,16	96,35	-	96,35

Entidad	Matriz	% Nominal	% Efectivo territorial	% Efectivo estatal	% Efectivo Público Total
QUINCENA MUSICAL DE SAN SEBASTIÁN, S.A. (1)	COMUNIDAD AUTÓNOMA DE EUSKADI	33,34	33,34	-	33,34
	DIPUTACIÓN FORAL DE GUIPÚZCOA	33,33	33,33	-	33,33
	AYUNTAMIENTO DE SAN SEBASTIÁN	33,33	33,33	-	33,33
		-----	-----	-----	-----
		100,00	100,00	-	100,00
RADIO TELEVISIÓN VASCA	COMUNIDAD AUTÓNOMA DE EUSKADI	100,00	100,00	-	100,00
RADIO VITORIA, S.A.	RADIO TELEVISIÓN VASCA	100,00	100,00	-	100,00
RADIODIFUSIÓN VASCA, S.A.	RADIO TELEVISIÓN VASCA	100,00	100,00	-	100,00
RED FERROVIARIA VASCA-EUSKAL TRENDIBE SAREA	COMUNIDAD AUTÓNOMA DE EUSKADI	100,00	100,00	-	100,00
SEED GUIPÚZCOA S.C.R. DE RÉGIMEN SIMPLIFICADO (1)	DIPUTACIÓN FORAL DE GUIPÚZCOA	50,00	50,00	-	50,00
	EZTEN-FONDO CAPITAL RIESGO (F.C.R.)	50,00	45,45	-	45,45
		-----	-----	-----	-----
		100,00	95,45	-	95,45
SERVICIO VASCO DE SALUD	COMUNIDAD AUTÓNOMA DE EUSKADI	100,00	100,00	-	100,00
SESTAO BERRI 2010, S.A. (1)	COMUNIDAD AUTÓNOMA DE EUSKADI	50,00	50,00	-	50,00
	AYUNTAMIENTO DE SESTAO	50,00	50,00	-	50,00
		-----	-----	-----	-----
		100,00	100,00	-	100,00
SOCIEDAD ANÓNIMA ALTA VELOCIDAD VITORIA-GASTEIZKO ABIADURA HANDIA, S.A. (3)	ADMINISTRADOR DE INFRAESTRUCTURAS FERROVIARIAS	50,00	-	50,00	50,00
	COMUNIDAD AUTÓNOMA DE EUSKADI	25,00	25,00	-	25,00
	AYUNTAMIENTO DE VITORIA	15,00	15,00	-	15,00
	DIPUTACIÓN FORAL DE ÁLAVA	10,00	10,00	-	10,00
		-----	-----	-----	-----
		100,00	50,00	50,00	100,00
SOCIEDAD DE APROVECHAMIENTO ENERGÉTICO BIOGARDELEGUI, S.A. (1)	AYUNTAMIENTO DE VITORIA	50,00	50,00	-	50,00
	ENTE VASCO DE LA ENERGÍA	50,00	50,00	-	50,00
		-----	-----	-----	-----
		100,00	100,00	-	100,00
SOCIEDAD DE CAPITAL DESARROLLO DE EUSKADI, S.A. (1)	COMUNIDAD AUTÓNOMA DE EUSKADI	40,00	40,00	-	40,00
	DIPUTACIÓN FORAL DE VIZCAYA	31,20	31,20	-	31,20
	DIPUTACIÓN FORAL DE GUIPÚZCOA	19,80	19,80	-	19,80
	DIPUTACIÓN FORAL DE ÁLAVA	9,00	9,00	-	9,00
		-----	-----	-----	-----

Entidad	Matriz	% Nominal	% Efectivo territorial	% Efectivo estatal	% Efectivo Público Total
		100,00	100,00	-	100,00
SOCIEDAD DE HIDROCARBUROS DE EUSKADI, S.A.	ENTE VASCO DE LA ENERGÍA	100,00	100,00	-	100,00
SOCIEDAD INFORMÁTICA DEL GOBIERNO VASCO, S.A.	COMUNIDAD AUTÓNOMA DE EUSKADI	100,00	100,00	-	100,00
SOCIEDAD PARA LA GESTIÓN DE CENTRALES HIDROELÉCTRICAS MUNICIPALES, S.A.	ENTE VASCO DE LA ENERGÍA	100,00	100,00	-	100,00
SOCIEDAD PARA LA PROMOCIÓN DEL AEROPUERTO DE BILBAO, S.A. (1)	COMUNIDAD AUTÓNOMA DE EUSKADI	25,00	25,00	-	25,00
	DIPUTACIÓN FORAL DE VIZCAYA	20,00	20,00	-	20,00
	VARIAS ENTIDADES LOCALES DE VIZCAYA	20,00	20,00	-	20,00
	AYUNTAMIENTO DE ZAMUDIO	5,00	5,00	-	5,00
		-----	-----	-----	-----
		70,00	70,00	-	70,00
SOCIEDAD PARA LA TRANSFORMACIÓN COMPETITIVA, S.A.	COMUNIDAD AUTÓNOMA DE EUSKADI	98,78	98,78	-	98,78
SOCIEDAD PÚBLICA DE GESTIÓN AMBIENTAL I.H.O.B.E., S.A.	COMUNIDAD AUTÓNOMA DE EUSKADI	100,00	100,00	-	100,00
SOCIEDAD PÚBLICA DE GESTIÓN DE VIVIENDAS EN ALQUILER SPRILUR, S.A.	COMUNIDAD AUTÓNOMA DE EUSKADI	100,00	100,00	-	100,00
	SOCIEDAD PARA LA TRANSFORMACIÓN COMPETITIVA, S.A.	92,19	91,07	-	91,07
	COMUNIDAD AUTÓNOMA DE EUSKADI	7,81	7,81	-	7,81
		-----	-----	-----	-----
		100,00	98,88	-	98,88
TELEVISIÓN VASCA, S.A.	RADIO TELEVISIÓN VASCA	100,00	100,00	-	100,00
TENEDORA MUSEO DE ARTE MODERNO Y CONTEMPORÁNEO DE BILBAO, S.L. (1)	COMUNIDAD AUTÓNOMA DE EUSKADI	50,00	50,00	-	50,00
	DIPUTACIÓN FORAL DE VIZCAYA	50,00	50,00	-	50,00
		-----	-----	-----	-----
		100,00	100,00	-	100,00
TOLOSALDEKO APATTAERREKA INDUSTRIA LURRA, S.A. (1)	SPRILUR, S.A.	51,00	50,43	-	50,43
	DIPUTACIÓN FORAL DE GUIPÚZCOA	24,50	24,50	-	24,50
	APATTAERREKAKO INDUSTRIGUNEA, S.L. (7)	24,50	24,50	-	24,50
		-----	-----	-----	-----
		100,00	99,43	-	99,43
UDAL SAREAK S.A. (11)	CONSORCIO AGUAS DE BILBAO-VIZCAYA (1)	100,00	100,00	-	100,00
URDULIZKO INDUSTRIALDEA, S.A. (1)	BIZKAILUR, S.A.	50,00	50,00	-	50,00
	SPRILUR, S.A.	50,00	49,44	-	49,44
		-----	-----	-----	-----
		100,00	99,44	-	99,44

Entidad	Matriz	% Nominal	% Efectivo territorial	% Efectivo estatal	% Efectivo Público Total
UROLA ERDIKO INDUSTRIALDEA, S.A. (1)	SPRILUR, S.A.	51,00	50,43	-	50,43
	DIPUTACIÓN FORAL DE GUIPÚZCOA	24,50	24,50	-	24,50
	AYUNTAMIENTO DE AZKOITIA	15,35	15,35	-	15,35
	AYUNTAMIENTO DE AZPEITIA	9,15	9,15	-	9,15
		-----	100,00	99,43	-----
UROLA GARAICO INDUSTRIALDEA, S.A. (1)	SPRILUR, S.A.	56,36	55,73	-	55,73
	DIPUTACIÓN FORAL DE GUIPÚZCOA	19,07	19,07	-	19,07
	AYUNTAMIENTO DE LEGAZPI	11,48	11,48	-	11,48
	AYUNTAMIENTO DE ZUMARRAGA	11,48	11,48	-	11,48
	AYUNTAMIENTO DE URRETXU	1,48	1,48	-	1,48
	AYUNTAMIENTO DE EZKIO ITXASO	0,13	0,13	-	0,13
		-----	100,00	99,37	-----
VIA, PROMOCIÓN DEL AEROPUERTO DE VITORIA S.A. (1)	COMUNIDAD AUTÓNOMA DE EUSKADI	25,00	25,00	-	25,00
	DIPUTACIÓN FORAL DE ÁLAVA	25,00	25,00	-	25,00
	AYUNTAMIENTO DE VITORIA	25,00	25,00	-	25,00
	-----	75,00	75,00	-----	75,00
VITORIA INTEGRATED AIR SERVICES, S.A. (11)	SOCIEDAD DE CAPITAL DESARROLLO DE EUSKADI, S.A. (1)	94,00	94,00	-	94,00
VIVIENDA Y SUELO DE EUSKADI, S.A.	COMUNIDAD AUTÓNOMA DE EUSKADI	67,00	67,00	-	67,00
ZARAUZKO INDUSTRIALDEA, S.A. (1)	SPRILUR, S.A.	51,00	50,43	-	50,43
	DIPUTACIÓN FORAL DE GUIPÚZCOA	24,50	24,50	-	24,50
	AYUNTAMIENTO DE ZARAUZ	24,50	24,50	-	24,50
		-----	100,00	99,43	-----
ZAZPITURRI, S.A. (1)	AYUNTAMIENTO DE AMEZKETA	37,49	37,49	-	37,49
	AYUNTAMIENTO DE TOLOSA	37,47	37,47	-	37,47
	ENTE VASCO DE LA ENERGÍA	25,04	25,04	-	25,04
	-----	100,00	100,00	-----	100,00
ZIURTAPEN ETA ZERBITZU EMPRESA, IZENPE, S.A. (1)	SOCIEDAD INFORMÁTICA DEL GOBIERNO VASCO, S.A.	50,00	50,00	-	50,00
	LANTIK, S.A.	25,10	25,10	-	25,10

Entidad	Matriz	% Nominal	% Efectivo territorial	% Efectivo estatal	% Efectivo Público Total
	SOCIEDAD FORAL DE SERVICIOS INFORMÁTICOS, S.A.	16,60	16,60	-	16,60
	CENTRO DE CÁLCULO DE ÁLAVA, S.A.	8,30	8,30	-	8,30
		-----	-----	-----	-----
		100,00	100,00	-	100,00
ZUATZU PARQUE EMPRESARIAL, S.A. (1)	SPRILUR, S.A.	51,00	50,43	-	50,43
	DIPUTACIÓN FORAL DE GUIPÚZCOA	24,50	24,50	-	24,50
	AYUNTAMIENTO DE SAN SEBASTIÁN	24,50	24,50	-	24,50
		-----	-----	-----	-----
		100,00	99,43	-	99,43
ZUMAIACO KIROI PORTUA, S.A. (1)	COMUNIDAD AUTÓNOMA DE EUSKADI	51,00	51,00	-	51,00
	AYUNTAMIENTO DE ZUMAIA	49,00	49,00	-	49,00
		-----	-----	-----	-----
		100,00	100,00	-	100,00

(1) Entidad participada por el Sector Público Autonómico y el Sector Público Provincial y/o Municipal

(3) Entidad participada por el Sector Público Autonómico, el Sector Público Provincial y/o Municipal y el Sector Público Estatal

(7) Entidad participada por el Sector Público Municipal y el Sector Público Autonómico y/o Prov

(11) Entidad participada por el Sector Público Autonómico e indirectamente por otro ámbito del Sector Público

2.4.2. Estructura de dominio S.P.E. de la Ciudad Autónoma de Ceuta

Entidad	Matriz	% Nominal	% Efectivo territorial	% Efectivo estatal	% Efectivo Público Total
ACUICULTURA DE CEUTA, S.A.	SOCIEDAD PARA EL FOMENTO Y PROMOCIÓN SOCIOECONÓMICA DE CEUTA, S.A.	84,44	84,44	-	84,44
AGUAS DE CEUTA EMPRESA MUNICIPAL, S.A.	CIUDAD AUTÓNOMA DE CEUTA	100,00	100,00	-	100,00
APARCAMIENTOS MUNICIPALES Y GESTIÓN VIAL, S.A.	CIUDAD AUTÓNOMA DE CEUTA	100,00	100,00	-	100,00
EMPRESA MUNICIPAL DE LA VIVIENDA DE CEUTA, S.A	CIUDAD AUTÓNOMA DE CEUTA	100,00	100,00	-	100,00
HELICEUTA S.A.	SOCIEDAD PARA EL FOMENTO Y PROMOCIÓN SOCIOECONÓMICA DE CEUTA, S.A.	100,00	100,00	-	100,00
OBIMACE, S.L.U.	OBRAS INFRAESTRUCTURAS Y MEDIO AMBIENTE, S.A.	100,00	100,00	-	100,00
OBRAS INFRAESTRUCTURAS Y MEDIO AMBIENTE, S.A.	CIUDAD AUTÓNOMA DE CEUTA	100,00	100,00	-	100,00
PARQUE MARÍTIMO DEL MEDITERRÁNEO, S.A.	SOCIEDAD PARA EL FOMENTO Y PROMOCIÓN SOCIOECONÓMICA DE CEUTA, S.A.	100,00	100,00	-	100,00
PUERTA DE ÁFRICA, S.A.	SOCIEDAD PARA EL FOMENTO Y PROMOCIÓN SOCIOECONÓMICA DE CEUTA, S.A.	100,00	100,00	-	100,00
RADIO TELEVISIÓN DE CEUTA, S.A.	CIUDAD AUTÓNOMA DE CEUTA	100,00	100,00	-	100,00
SERVICIOS TURÍSTICOS CEUTA, S.L.	SOCIEDAD PARA EL FOMENTO Y PROMOCIÓN SOCIOECONÓMICA DE CEUTA, S.A.	100,00	100,00	-	100,00
SOCIEDAD PARA EL FOMENTO Y PROMOCIÓN SOCIOECONÓMICA DE CEUTA, S.A.	CIUDAD AUTÓNOMA DE CEUTA	100,00	100,00	-	100,00
TELECEUTA S.A.	SOCIEDAD PARA EL FOMENTO Y PROMOCIÓN SOCIOECONÓMICA DE CEUTA, S.A.	51,92	51,92	-	51,92

2.4.2. Estructura de dominio S.P.E. de la Ciudad Autónoma de Melilla

Entidad	Matriz	% Nominal	% Efectivo territorial	% Efectivo estatal	% Efectivo Público Total
EMPRESA MUNICIPAL DE LA VIVIENDA Y EL SUELO DE MELILLA, S.A.	CIUDAD AUTÓNOMA DE MELILLA	100,00	100,00	-	100,00
INFORMACIÓN MUNICIPAL, S.A.	CIUDAD AUTÓNOMA DE MELILLA	100,00	100,00	-	100,00
PROYECTO MELILLA, S.A.	CIUDAD AUTÓNOMA DE MELILLA	100,00	100,00	-	100,00
RESIDUOS DE MELILLA, S.A. (2)	EMPRESA PARA LA GESTIÓN DE RESIDUOS INDUSTRIALES, S.A.	50,00	-	50,00	50,00
	CIUDAD AUTÓNOMA DE MELILLA	50,00	50,00	-	50,00
		----- 100,00	----- 50,00	----- 50,00	----- 100,00

(2) Entidad participada por el Sector Público Autonómico y el Sector Público Estatal

2.4.2. Estructura de dominio S.P.E. de varias Comunidades Autónomas

Entidad	Matriz	% Nominal	% Efectivo territorial	% Efectivo estatal	% Efectivo Público Total
AGENCIA DE ACREDITACIÓN FGUPM UPC DE PROYECTOS DE INVESTIGACIÓN, DESARROLLO E INNOVACIÓN TECNOLÓGICA, S.L. (1)	FUNDACIÓN GENERAL UNIVERSIDAD POLITÉCNICA DE MADRID	50,00	43,00	-	43,00
	UNIVERSITAT POLITÉCNICA DE CATALUNYA	50,00	50,00	-	50,00
		-----	-----	-----	-----
		100,00	93,00	-	93,00
AGRUPACIÓN DE INTERÉS ECONÓMICO SIGMA GESTIÓN UNIVERSITARIA, A.I.E. (1)	UNIVERSIDAD DE ALCALÁ	20,00	20,00	-	20,00
	UNIVERSIDAD CARLOS III DE MADRID	20,00	20,00	-	20,00
	UNIVERSIDAD AUTÓNOMA DE MADRID	20,00	20,00	-	20,00
	UNIVERSIDAD POMPEU FABRA	5,00	5,00	-	5,00
	UNIVERSITAT AUTÒNOMA DE BARCELONA	5,00	5,00	-	5,00
	UNIVERSIDAD PÚBLICA DE NAVARRA	5,00	5,00	-	5,00
	UNIVERSIDAD DE ZARAGOZA	5,00	5,00	-	5,00
	UNIVERSIDAD DE CASTILLA-LA MANCHA	5,00	5,00	-	5,00
	UNIVERSIDAD DE SALAMANCA	5,00	5,00	-	5,00
	UNIVERSIDAD DE VALLADOLID	5,00	5,00	-	5,00
	UNIVERSIDAD DE CÓRDOBA	5,00	5,00	-	5,00
			-----	-----	-----
		100,00	100,00	-	100,00
OFICINA DE COOPERACIÓN UNIVERSITARIA CHILE, LTDA. (11)	OFICINA DE COOPERACIÓN UNIVERSITARIA, S.A. (1)	99,00	91,72	-	91,72
OFICINA DE COOPERACIÓN UNIVERSITARIA COLOMBIA, LTDA. (11)	OFICINA DE COOPERACIÓN UNIVERSITARIA, S.A. (1)	99,98	92,63	-	92,63
OFICINA DE COOPERACIÓN UNIVERSITARIA DE VENEZUELA, S.A. (11)	OFICINA DE COOPERACIÓN UNIVERSITARIA, S.A. (1)	99,99	92,64	-	92,64
OFICINA DE COOPERACIÓN UNIVERSITARIA REPÚBLICA DOMINICANA, S.A. (11)	OFICINA DE COOPERACIÓN UNIVERSITARIA, S.A. (1)	99,80	92,46	-	92,46
OFICINA DE COOPERACIÓN UNIVERSITARIA, S.A. (1)	UNIVERSIDAD DE SALAMANCA	17,53	17,53	-	17,53
	UNIVERSIDAD DE VALLADOLID	17,53	17,53	-	17,53
	UNIVERSIDAD DE ALCALÁ	17,53	17,53	-	17,53
	UNIVERSIDAD CARLOS III DE MADRID	17,53	17,53	-	17,53
	UNIVERSIDAD DE CASTILLA-LA MANCHA	17,53	17,53	-	17,53
	UNIVERSIDAD REY JUAN CARLOS	5,00	5,00	-	5,00
		-----	-----	-----	-----
		92,65	92,65	-	92,65

(1) Entidad participada por el Sector Público Autonómico y el Sector Público Provincial y/o Municipal

(11) Entidad participada por el Sector Público Autonómico e indirectamente por otro ámbito del Sector Público

2.4.3. Entidades participadas por varias Administraciones Públicas sin que ninguna de ellas ostente individualmente una posición dominante.

Entidad	Matriz	% Nominal	% Efectivo territorial	% Efectivo estatal	% Efectivo público total
1908 PUERTO DE MOTRIL A.I.E. (3)	Ámbito estatal				
	AUTORIDAD PORTUARIA DE MOTRIL	20,00	-	20,00	20,00
	Ámbito autonómico				
	AGENCIA PÚBLICA DE PUERTOS DE ANDALUCÍA	20,00	20,00	-	20,00
	Ámbito provincial				
	EMPRESA PROVINCIAL DE VIVIENDA, SUELO Y EQUIPAMIENTO DE GRANADA, S.A.	20,00	20,00	-	20,00
	Ámbito municipal				
	EMPRESA MUNICIPAL DE LA VIVIENDA DE MOTRIL	20,00	20,00	-	20,00
	Privados				
	CAJA GENERAL DE AHORROS DE GRANADA	4,00	-	-	-
	CÁMARA OFICIAL DE COMERCIO, INDUSTRIA Y NAVEGACIÓN DE MOTRIL	4,00	-	-	-
	CÁMARA OFICIAL DE COMERCIO, INDUSTRIA Y NAVEGACIÓN DE GRANADA	4,00	-	-	-
	PLATAFORMA LOGÍSTICA SUR DE ESPAÑA, S.L.	4,00	-	-	-
TRANSGRANADA, S.A.	4,00	-	-	-	
		-----	-----	-----	-----
		100,00	60,00	20,00	80,00
ABEREKIN, S.A. (1)	Ámbito autonómico				
	DIPUTACIÓN REGIONAL DE CANTABRIA	22,22	22,22	-	22,22
	COMUNIDAD AUTÓNOMA DE EUSKADI	8,62	8,62	-	8,62
	Ámbito provincial				
	DIPUTACIÓN FORAL DE VIZCAYA	10,41	10,41	-	10,41
	DIPUTACIÓN FORAL DE GUIPÚZCOA	8,55	8,55	-	8,55
	DIPUTACIÓN FORAL DE ÁLAVA	7,40	7,40	-	7,40
	INSTITUTO NAVARRO DE TECNOLOGÍAS E INFRAESTRUCTURAS AGROALIMENTARIAS, S.A.	1,30	1,30	-	1,30
	Privados				
	ASOCIACIÓN ALAVESA DE CRIADORES DE GANADO SELECTO RAZA FRISONA (ASGAFI)	8,50	-	-	-
ASOCIACIÓN FRISONA DE BIZKAIA (BIFE)	8,50	-	-	-	

Entidad	Matriz	% Nominal	% Efectivo territorial	% Efectivo estatal	% Efectivo público total
AERONAÚTICA DEL GUADARRAMA, S.A. (4)	ASOCIACIÓN FRISONA DE GUIPÚZCOA (GIFE)	8,50	-	-	-
	OTROS PRIVADOS	16,00	-	-	-
		-----	-----	-----	-----
		100,00	58,50	-	58,50
	Ámbito provincial				
	DIPUTACIÓN PROVINCIAL DE SEGOVIA	34,00	34,00	-	34,00
	Ámbito municipal				
AGENCIA DE ACREDITACIÓN FGUPM UPC DE PROYECTOS DE INVESTIGACIÓN, DESARROLLO E INNOVACIÓN TECNOLÓGICA, S.L. (1)	AYUNTAMIENTO DE SEGOVIA	22,00	22,00	-	22,00
	Privados				
	CAJA SEGOVIA	19,00	-	-	-
	OTROS	25,00	-	-	-
		-----	-----	-----	-----
		100,00	56,00	-	56,00
	Ámbito autonómico				
AGENCIA DE DESARROLLO COMARCAL OARSOALDEA, S.A. (7)	FUNDACIÓN GENERAL UNIVERSIDAD POLITÉCNICA DE MADRID	50,00	43,00	-	43,00
	UNIVERSITAT POLITÈCNICA DE CATALUNYA	50,00	50,00	-	50,00
		-----	-----	-----	-----
		100,00	93,00	-	93,00
	Ámbito municipal				
	AYUNTAMIENTO DE LEZO	25,00	25,00	-	25,00
	AYUNTAMIENTO DE OIARTZUN	25,00	25,00	-	25,00
AGENCIA PARA LA RENOVACIÓN URBANA DE LA BAHÍA DE PASAIA BADIÀ BERRI, S.A. (7)	AYUNTAMIENTO DE PASAIA	25,00	25,00	-	25,00
	AYUNTAMIENTO DE RENTERÍA	25,00	25,00	-	25,00
		-----	-----	-----	-----
		100,00	100,00	-	100,00
	Ámbito municipal				
	AGENCIA DE DESARROLLO COMARCAL OARSOALDEA, S.A. (7)	57,14	57,14	-	57,14
	AYUNTAMIENTO DE SAN SEBASTIÁN	42,86	42,86	-	42,86
	-----	-----	-----	-----	
	100,00	100,00	-	100,00	
ALMERÍA ALTA VELOCIDAD, S.A. (3)	Ámbito estatal				

Entidad	Matriz	% Nominal	% Efectivo territorial	% Efectivo estatal	% Efectivo público total
ALTA VELOCIDAD ALICANTE- NODO DE TRANSPORTES, S.A. (3)	ADMINISTRADOR DE INFRAESTRUCTURAS FERROVIARIAS	37,50	-	37,50	37,50
	RENFE-OPERADORA	12,50	-	12,50	12,50
	Ámbito autonómico				
	JUNTA DE ANDALUCÍA	25,00	25,00	-	25,00
	Ámbito municipal				
	AYUNTAMIENTO DE ALMERÍA	25,00	25,00	-	25,00
		-----	-----	-----	-----
		100,00	50,00	50,00	100,00
	Ámbito estatal				
	ADMINISTRADOR DE INFRAESTRUCTURAS FERROVIARIAS	37,50	-	37,50	37,50
RENFE-OPERADORA	12,50	-	12,50	12,50	
Ámbito autonómico					
GENERALITAT VALENCIANA	25,00	25,00	-	25,00	
Ámbito municipal					
AYUNTAMIENTO DE ALICANTE	25,00	25,00	-	25,00	
	-----	-----	-----	-----	
	100,00	50,00	50,00	100,00	
APATTAERREKAKO INDUSTRIGUNEA, S.L. (7)	Ámbito municipal				
	AYUNTAMIENTO DE IBARRA	43,36	43,36	-	43,36
	AYUNTAMIENTO DE TOLOSA	39,91	39,91	-	39,91
	VARIAS ENTIDADES LOCALES DE GUIPÚZCOA	16,73	16,73	-	16,73
		-----	-----	-----	-----
	100,00	100,00	-	100,00	
ÁREA DE SERVICIOS DE DESPEÑAPERROS S.A. (1)	Ámbito autonómico				
	JUNTA DE ANDALUCÍA	46,50	46,50	-	46,50
	Ámbito provincial				
	DIPUTACIÓN PROVINCIAL DE JAÉN	46,50	46,50	-	46,50
	Ámbito municipal				
	AYUNTAMIENTO DE SANTA ELENA	7,00	7,00	-	7,00
	-----	-----	-----	-----	
	100,00	100,00	-	100,00	

Entidad	Matriz	% Nominal	% Efectivo territorial	% Efectivo estatal	% Efectivo público total
ASOCIACIÓN MIXTA DE COMPENSACIÓN DEL POLÍGONO INDUSTRIAL VALLE DE GUIMAR (5)	Ámbito estatal S. E. P. E.S. ENTIDAD PÚBLICA EMPRESARIAL DE SUELO	30,00	-	30,00	30,00
	Ámbito provincial CABILDO INSULAR DE TENERIFE	35,00	35,00	-	35,00
	Privados OTROS PRIVADOS	35,00	-	-	-
		-----	-----	-----	-----
		100,00	35,00	30,00	65,00
ATALLU INDUSTRI SUSTAPENA, S.A. (4)	Ámbito provincial DIPUTACIÓN FORAL DE GUIPÚZCOA	50,00	50,00	-	50,00
	Ámbito municipal AYUNTAMIENTO DE USURBIL	50,00	50,00	-	50,00
		-----	-----	-----	-----
		100,00	100,00	-	100,00
AVILÉS ISLA DE LA INNOVACIÓN, S.A. (3)	Ámbito estatal SEPI DESARROLLO EMPRESARIAL, S.A.	35,00	-	35,00	35,00
	AUTORIDAD PORTUARIA DE AVILÉS	5,00	-	5,00	5,00
	Ámbito autonómico PRINCIPADO DE ASTURIAS	35,00	35,00	-	35,00
	Ámbito municipal AYUNTAMIENTO DE AVILÉS	25,00	25,00	-	25,00
		-----	-----	-----	-----
		100,00	60,00	40,00	100,00
BARCELONA REGIONAL AGENCIA METROPOLITANA DE DESARROLLO URBANÍSTICO Y DE INFRAESTRUCTURAS, S.A. (9)	Ámbito estatal AENA AEROPUERTOS, S.A.	11,76	-	11,76	11,76
	AUTORIDAD PORTUARIA DE BARCELONA	11,76	-	11,76	11,76
	ADMINISTRADOR DE INFRAESTRUCTURAS FERROVIARIAS	5,88	-	5,88	5,88
	Ámbito provincial				

Entidad	Matriz	% Nominal	% Efectivo territorial	% Efectivo estatal	% Efectivo público total
	SOCIEDAD URBANÍSTICA METROPOLITANA DE REHABILITACIÓN Y GESTIÓN, S.A.	11,76	11,76	-	11,76
	EMPRESA METROPOLITANA DE SANEAMIENTO, S.A.	7,84	7,84	-	7,84
	MANCOMUNITAT DE MUNICIPIS DE L'ÀREA METROPOLITANA DE BARCELONA	7,84	7,84	-	7,84
	F.C. METROPOLITA DE BARCELONA, S.A	3,92	3,92	-	3,92
	TRANSPORTS DE BARCELONA, S.A.	3,92	3,92	-	3,92
	Ámbito municipal				
	AYUNTAMIENTO DE BARCELONA	17,68	17,68	-	17,68
	CONSORCIO DE LA ZONA FRANCA DE BARCELONA (8)	11,76	11,76	-	11,76
	MERCADOS CENTRALES DE ABASTECIMIENTO DE BARCELONA, S.A. (9)	5,88	3,70	2,16	5,86
		-----	-----	-----	-----
		100,00	68,42	31,56	99,98
BARCELONA SAGRERA ALTA VELOCITAT, S.A. (3)	Ámbito estatal				
	ADMINISTRADOR DE INFRAESTRUCTURAS FERROVIARIAS	37,50	-	37,50	37,50
	RENFE-OPERADORA	12,50	-	12,50	12,50
	Ámbito autonómico				
	GENERALITAT DE CATALUÑA	25,00	25,00	-	25,00
	Ámbito municipal				
	AYUNTAMIENTO DE BARCELONA	25,00	25,00	-	25,00
		-----	-----	-----	-----
		100,00	50,00	50,00	100,00
BARCELONA STRATEGICAL URBAN SYSTEMS A.I.E. (8)	Ámbito estatal				
	AUTORIDAD PORTUARIA DE BARCELONA	25,00	-	25,00	25,00
	Ámbito municipal				
	BARCELONA REGIONAL AGENCIA METROPOLITANA DE DESARROLLO URBANÍSTICO Y DE INFRAESTRUCTURAS, S.A. (9)	25,00	17,11	-	17,11
	CONSORCIO DE LA ZONA FRANCA DE BARCELONA (8)	25,00	25,00	-	25,00
	Privados				
	OTROS	25,00	-	-	-

Entidad	Matriz	% Nominal	% Efectivo territorial	% Efectivo estatal	% Efectivo público total
BERGUEDÁ INICIATIVES, SOCIETAT DE DESENVOLUPAMENT, S.L. (4)		-----	-----	-----	-----
		100,00	42,11	25,00	67,11
	Ámbito provincial				
	CONSELL COMARCAL DEL BERGUEDÀ	35,91	35,91	-	35,91
	DIPUTACIÓN PROVINCIAL DE BARCELONA	35,91	35,91	-	35,91
	Ámbito municipal				
	VARIOS AYUNTAMIENTOS DE CATALUÑA	11,85	11,85	-	11,85
BERROETA ALDAMAR, S.L. (1)	Privados				
	OTROS PRIVADOS	16,33	-	-	-
		-----	-----	-----	-----
		100,00	83,67	-	83,67
	Ámbito autonómico				
	COMUNIDAD AUTÓNOMA DE EUSKADI	49,95	49,95	-	49,95
	Ámbito provincial				
DIPUTACIÓN FORAL DE GUIPÚZCOA	49,95	49,95	-	49,95	
BIC GIPUZKOA BERRILAN, S.A. (4)	Ámbito municipal				
	AYUNTAMIENTO DE GETARIA	0,10	0,10	-	0,10
		-----	-----	-----	-----
		100,00	100,00	-	100,00
	Ámbito autonómico				
	SOCIEDAD PARA LA TRANSFORMACIÓN COMPETITIVA, S.A.	45,00	44,45	-	44,45
	Ámbito provincial				
DIPUTACIÓN FORAL DE GUIPÚZCOA	45,92	45,92	-	45,92	
BIC GIPUZKOA BERRILAN, S.A. (4)	Ámbito municipal				
	AYUNTAMIENTO DE HERNANI	2,81	2,81	-	2,81
	AYUNTAMIENTO DE SAN SEBASTIÁN	2,81	2,81	-	2,81
	SOCIEDAD PARA EL DESARROLLO ECONÓMICO DEL BAJO DEBA, S.A. (7)	2,81	2,81	-	2,81
	Privados				
	OTROS PRIVADOS	0,65	-	-	-
		-----	-----	-----	-----
	100,00	98,80	-	98,80	

Entidad	Matriz	% Nominal	% Efectivo territorial	% Efectivo estatal	% Efectivo público total
BIC-EURONOVA, S.A. (1)	Ámbito autonómico RECONVERSIÓN ECONÓMICA DE ANDALUCÍA S.A.	40,00	40,00	-	40,00
	Ámbito municipal ACTIVIDADES EMPRESARIALES DE MÁLAGA, S.A.	40,00	40,00	-	40,00
	Privados UNICAJA	20,00	-	-	-
		-----	-----	-----	-----
		100,00	80,00	-	80,00
BILBAO EXHIBITION CENTE SOLAR A.I.E. (11)	Ámbito autonómico BILBAO EXHIBITION CENTRE, S.A. (1)	45,00	43,61	-	43,61
	ENTE VASCO DE LA ENERGÍA	30,00	30,00	-	30,00
	Privados MILLENNIUM ENERGY	25,00	-	-	-
		-----	-----	-----	-----
		100,00	73,61	-	73,61
BILBAO EXHIBITION CENTRE, S.A (1)	Ámbito autonómico COMUNIDAD AUTÓNOMA DE EUSKADI	43,48	43,48	-	43,48
	Ámbito provincial DIPUTACIÓN FORAL DE VIZCAYA	43,48	43,48	-	43,48
	Ámbito municipal AYUNTAMIENTO DE BARAKALDO	5,70	5,70	-	5,70
	AYUNTAMIENTO DE BILBAO	4,25	4,25	-	4,25
	Privados CÁMARA DE COMERCIO, INDUSTRIA Y NAVEGACIÓN DE BILBAO	3,09	-	-	-
		-----	-----	-----	-----
			100,00	96,91	-
BILBAO RIA 2000, S.A. (3)	Ámbito estatal S. E. P. E.S. ENTIDAD PÚBLICA EMPRESARIAL DE SUELO	25,00	-	25,00	25,00
	ADMINISTRADOR DE INFRAESTRUCTURAS FERROVIARIAS	10,00	-	10,00	10,00
	AUTORIDAD PORTUARIA DE BILBAO	10,00	-	10,00	10,00

Entidad	Matriz	% Nominal	% Efectivo territorial	% Efectivo estatal	% Efectivo público total	
BIOARTIGAS, S.A. (1)	FERROCARRILES DE VÍA ESTRECHA	5,00	-	5,00	5,00	
	Ámbito autonómico					
	COMUNIDAD AUTÓNOMA DE EUSKADI	15,00	15,00	-	15,00	
	Ámbito provincial					
	DIPUTACIÓN FORAL DE VIZCAYA	15,00	15,00	-	15,00	
	Ámbito municipal					
	AYUNTAMIENTO DE BILBAO	15,00	15,00	-	15,00	
	AYUNTAMIENTO DE BARAKALDO	5,00	5,00	-	5,00	
			-----	-----	-----	-----
			100,00	50,00	50,00	100,00
BIOGARBIKER, S.A. (1)	Ámbito autonómico					
	ENTE VASCO DE LA ENERGÍA	50,00	50,00	-	50,00	
	Ámbito municipal					
	AYUNTAMIENTO DE BILBAO	50,00	50,00	-	50,00	
		-----	-----	-----	-----	
		100,00	100,00	-	100,00	
BIOSANMARKOS, S.A. (1)	Ámbito autonómico					
	ENTE VASCO DE LA ENERGÍA	50,00	50,00	-	50,00	
	Ámbito provincial					
	MANCOMUNIDAD MUNICIPAL DE SAN MARCOS	50,00	50,00	-	50,00	
		-----	-----	-----	-----	
		100,00	100,00	-	100,00	
BIOSASIETA, S.A. (1)	Ámbito autonómico					
	ENTE VASCO DE LA ENERGÍA	50,00	50,00	-	50,00	
	Ámbito provincial					
	MANCOMUNIDAD DE SASIETA	50,00	50,00	-	50,00	

Entidad	Matriz	% Nominal	% Efectivo territorial	% Efectivo estatal	% Efectivo público total
BURTZENA EMPRESA PARKEA, S.A. (1)	Ámbito autonómico	100,00	100,00	-	100,00
	SPRILUR, S.A.	49,00	48,45	-	48,45
	Ámbito provincial				
	BIZKAILUR, S.A.	41,00	41,00	-	41,00
	Ámbito municipal				
CABO BLANCO ORDENACIÓN Y GESTIÓN URBANÍSTICA S.A. (4)	AYUNTAMIENTO DE BARAKALDO	10,00	10,00	-	10,00
		100,00	99,45	-	99,45
	Ámbito autonómico				
	GESTIÓN URBANÍSTICA DE TENERIFE, S.A. (1)	20,00	19,22	-	19,22
	Ámbito provincial				
	CABILDO INSULAR DE TENERIFE	48,00	48,00	-	48,00
	Ámbito municipal				
	AYUNTAMIENTO DE ARONA	9,50	9,50	-	9,50
	Privados				
	BANCOS O CAJAS DE AHORROS	22,50	-	-	-
CAMPIÑA SIGLO XXI, S.L. (4)		100,00	76,72	-	76,72
	Ámbito provincial				
	PRODETUR	33,34	33,34	-	33,34
	Ámbito municipal				
	AYUNTAMIENTO DE MARCHENA	16,66	16,66	-	16,66
	AYUNTAMIENTO DE ARAHAL	12,50	12,50	-	12,50
	AYUNTAMIENTO DE LA LANTEJUELA	12,50	12,50	-	12,50
	AYUNTAMIENTO DE LA PUEBLA DE CAZALLA	12,50	12,50	-	12,50
AYUNTAMIENTO DE PARADAS	12,50	12,50	-	12,50	
	100,00	100,00	-	100,00	
CARNILLA, S.A. (11)	Ámbito autonómico				

Entidad	Matriz	% Nominal	% Efectivo territorial	% Efectivo estatal	% Efectivo público total
	SERVICIOS DE MEJORA AGRARIA, S.A.	49,50	49,50	-	49,50
	Ámbito municipal				
	AYUNTAMIENTO DE PALMA DE MALLORCA	26,50	26,50	-	26,50
	MERCADOS CENTRALES DE ABASTECIMIENTO DE PALMA DE MALLORCA, S.A. (8)	6,89	3,77	3,11	6,88
	Privados				
	OTROS	17,11	-	-	-
		-----	-----	-----	-----
		100,00	79,77	3,11	82,88
CARTAGENA ALTA VELOCIDAD, S.A. (3)	Ámbito estatal				
	ADMINISTRADOR DE INFRAESTRUCTURAS FERROVIARIAS	50,00	-	50,00	50,00
	Ámbito autonómico				
	REGIÓN DE MURCIA	25,00	25,00	-	25,00
	Ámbito municipal				
	AYUNTAMIENTO DE CARTAGENA	25,00	25,00	-	25,00
		-----	-----	-----	-----
		100,00	50,00	50,00	100,00
CEDER SIERRA DE CÁDIZ, S.A (1)	Ámbito autonómico				
	SOCIEDAD PARA LA PROMOCIÓN Y RECONVERSIÓN ECONÓMICA DE ANDALUCÍA S.A.	32,86	32,86	-	32,86
	Ámbito autonómico				
	DIPUTACIÓN PROVINCIAL DE CÁDIZ	27,38	27,38	-	27,38
	TURISMO GADITANO, S.A.	8,21	8,21	-	8,21
	MANCOMUNIDAD SIERRA DE CÁDIZ	0,05	0,05	-	0,05
	Ámbito municipal				
	ADM. MARCA Y DENOMINACIÓN ART PIEL, S.A.	0,88	0,45	-	0,45
	Privados				
	PRIVADOS	30,62	-	-	-
		-----	-----	-----	-----
		100,00	68,95	-	68,95
CEDER, PARQUE NATURAL LOS ALCORNOCALLES, S.A. (1)	Ámbito autonómico				

Entidad	Matriz	% Nominal	% Efectivo territorial	% Efectivo estatal	% Efectivo público total
CENTRAL HIDROELÉCTRICA DE RENERÍA, S.A. (1)	SOCIEDAD PARA LA PROMOCIÓN Y RECONVERSIÓN ECONÓMICA DE ANDALUCÍA S.A.	38,76	38,76	-	38,76
	Ámbito provincial				
	DIPUTACIÓN PROVINCIAL DE CÁDIZ	38,76	38,76	-	38,76
	Privados				
	PRIVADOS	22,48	-	-	-
		-----	-----	-----	-----
		100,00	77,52	-	77,52
	Ámbito autonómico				
	ENTE VASCO DE LA ENERGÍA	50,00	50,00	-	50,00
	Ámbito municipal				
AYUNTAMIENTO DE RENTERÍA	50,00	50,00	-	50,00	
	-----	-----	-----	-----	
	100,00	100,00	-	100,00	
CENTRO DE DESARROLLO EMPRESARIAL MARGEN IZQUIERDA, S.A. (1)	Ámbito autonómico				
	SOCIEDAD PARA LA TRANSFORMACIÓN COMPETITIVA, S.A.	50,00	49,39	-	49,39
	Ámbito provincial				
	DIPUTACIÓN FORAL DE VIZCAYA	50,00	50,00	-	50,00
	-----	-----	-----	-----	
	100,00	99,39	-	99,39	
CENTRO DE EMPRESAS E INNOVACIÓN DE MONDRAGÓN, S.A. (1)	Ámbito autonómico				
	SOCIEDAD PARA LA TRANSFORMACIÓN COMPETITIVA, S.A.	35,82	35,38	-	35,38
	Ámbito municipal				
	AYUNTAMIENTO DE ARRASATE/MONDRAGÓN	18,37	18,37	-	18,37
	Privados				
	FUNDACIÓN MCC	33,98	-	-	-
	OTROS	11,83	-	-	-
	-----	-----	-----	-----	
	100,00	53,75	-	53,75	
CENTRO DE TRANSPORTE DE VITORIA, S.A. (4)	Ámbito autonómico				
	COMUNIDAD AUTÓNOMA DE EUSKADI	11,35	11,35	-	11,35
	Ámbito provincial				

Entidad	Matriz	% Nominal	% Efectivo territorial	% Efectivo estatal	% Efectivo público total
CENTRO INTEGRADO DE TRANSPORTE S.A. (1)	ÁLAVA AGENCIA DE DESARROLLO, S.A.	44,78	44,78	-	44,78
	Ámbito municipal				
	AYUNTAMIENTO DE VITORIA	7,41	7,41	-	7,41
	Privados				
	ARABA GERTRU, S.A.	26,95	-	-	-
	CÁMARA DE COMERCIO E INDUSTRIA DE ÁLAVA	9,06	-	-	-
	S.E.A. EMPRESARIOS ALAVESES	0,45	-	-	-
		-----	-----	-----	-----
		100,00	63,54	-	63,54
	Ámbito autonómico				
CENTRO INTERNACIONAL DE CULTURA CONTEMPORÁNEA,S.A. (1)	INSTITUTO DE FOMENTO DE LA REGIÓN DE MURCIA	39,22	39,22	-	39,22
	Ámbito municipal				
	AYUNTAMIENTO DE MURCIA	39,22	39,22	-	39,22
	Privados				
	PRIVADO	21,56	-	-	-
		-----	-----	-----	-----
		100,00	78,44	-	78,44
	Ámbito autonómico				
	COMUNIDAD AUTÓNOMA DE EUSKADI	33,34	33,34	-	33,34
	Ámbito provincial				
CENTRO KURSAAL, S.A. (4)	DIPUTACIÓN FORAL DE GUIPÚZCOA	33,33	33,33	-	33,33
	Ámbito municipal				
	AYUNTAMIENTO DE SAN SEBASTIÁN	33,33	33,33	-	33,33
		-----	-----	-----	-----
		100,00	100,00	-	100,00
	Ámbito provincial				
	DIPUTACIÓN FORAL DE GUIPÚZCOA	50,00	50,00	-	50,00
	Ámbito municipal				
	AYUNTAMIENTO DE SAN SEBASTIÁN	50,00	50,00	-	50,00
		-----	-----	-----	-----
	100,00	100,00	-	100,00	

Entidad	Matriz	% Nominal	% Efectivo territorial	% Efectivo estatal	% Efectivo público total
CENTRO PARA EL DESARROLLO EMPRESARIAL E INDUSTRIAL DE LA COMARCA DE BUSTURIALDEA, S.A. (1)	Ámbito autonómico				
	SOCIEDAD PARA LA TRANSFORMACIÓN COMPETITIVA, S.A.	40,00	39,51	-	39,51
	Ámbito provincial				
	DIPUTACIÓN FORAL DE VIZCAYA	40,00	40,00	-	40,00
	Ámbito municipal				
CENTROS EMPRESARIALES DE MADRID EN EL EXTERIOR, S.A. (11)	VARIAS ENTIDADES LOCALES DE VIZCAYA	5,31	5,31	-	5,31
	Privados				
	PRIVADO	14,69	-	-	-
		-----	-----	-----	-----
		100,00	84,82	-	84,82
CENTROS EUROPEOS DE EMPRESAS E INNOVACIÓN DE CASTILLA Y LEÓN S.A. (3)	Ámbito autonómico				
	CONSORCIO INSTITUCIÓN FERIAL DE MADRID (1)	20,00	12,29	-	12,29
	PROMOMADRID, DESARROLLO INTERNACIONAL DE MADRID, S.A.	20,00	17,39	-	17,39
	SOCIEDAD PÚBLICA TURISMO MADRID S.A. (1)	20,00	17,06	-	17,06
	Privados				
CENTROS EUROPEOS DE EMPRESAS E INNOVACIÓN DE CASTILLA Y LEÓN S.A. (3)	CEIM	20,00	-	-	-
	COCIM	20,00	-	-	-
		-----	-----	-----	-----
		100,00	46,74	-	46,74
	Ámbito estatal				
CENTROS EUROPEOS DE EMPRESAS E INNOVACIÓN DE CASTILLA Y LEÓN S.A. (3)	DIRECCIÓN GENERAL DEL PATRIMONIO DEL ESTADO	6,94	-	6,94	6,94
	Ámbito autonómico				
	AGENCIA DE INNOVACIÓN Y FINANCIACIÓN EMPRESARIAL DE CASTILLA Y LEÓN	48,73	48,73	-	48,73
	Ámbito provincial				
	DIPUTACIÓN PROVINCIAL DE VALLADOLID	6,76	6,76	-	6,76
CENTROS EUROPEOS DE EMPRESAS E INNOVACIÓN DE CASTILLA Y LEÓN S.A. (3)	DIPUTACIÓN PROVINCIAL DE LEÓN	6,76	6,76	-	6,76
	Ámbito municipal				
	AYUNTAMIENTO DE VALLADOLID	3,81	3,81	-	3,81
AYUNTAMIENTO DE LEÓN	2,77	2,77	-	2,77	

Entidad	Matriz	% Nominal	% Efectivo territorial	% Efectivo estatal	% Efectivo público total
CENTROS LOGÍSTICOS Y DE TRANSPORTES DE TARANCÓN S.A. (4)	AYUNTAMIENTO DE BOECILLO	0,43	0,43	-	0,43
	Privados				
	EMPRESARIOS DE LEÓN Y VALLADOLID Y OTRAS ENTIDADES PRIVADAS	23,80	-	-	-
		-----	-----	-----	-----
		100,00	69,26	6,94	76,20
	Ámbito provincial				
	DIPUTACIÓN PROVINCIAL DE CUENCA	45,00	45,00	-	45,00
	Ámbito municipal				
	AYUNTAMIENTO DE TARANCÓN	45,00	45,00	-	45,00
	Privados				
PRIVADO	10,00	-	-	-	
	-----	-----	-----	-----	
	100,00	90,00	-	90,00	
CIDADE TECNOLÓGICA DE VIGO, S.A. (2)	Ámbito estatal				
	CONSORCIO DE LA ZONA FRANCA DE VIGO	25,00	-	25,00	25,00
	Ámbito autonómico				
	UNIVERSIDAD DE VIGO	25,00	25,00	-	25,00
	XUNTA DE GALICIA	24,80	24,80	-	24,80
	Privados				
	PRIVADOS	25,20	-	-	-
	-----	-----	-----	-----	
	100,00	49,80	25,00	74,80	
CIDADE UNIVERSITARIA DE VIGO, S.A. (3)	Ámbito estatal				
	CONSORCIO DE LA ZONA FRANCA DE VIGO	6,79	-	6,79	6,03
	Ámbito autonómico				
	XUNTA DE GALICIA	20,00	20,00	-	20,00
	Ámbito provincial				
	DIPUTACIÓN PROVINCIAL DE PONTEVEDRA	20,00	20,00	-	20,00
	Ámbito municipal				
AYUNTAMIENTO DE VIGO	20,00	20,00	-	20,00	

Entidad	Matriz	% Nominal	% Efectivo territorial	% Efectivo estatal	% Efectivo público total
COMERCIALIZADORA DE PRODUCTOS MARROQUINEROS DE UBRIQUE, S.A. (4)	Privados				
	OTROS	33,21	-	-	-
		-----	-----	-----	-----
		100,00	60,00	6,79	66,03
	Ámbito autonómico				
	SOCIEDAD PARA LA PROMOCIÓN Y RECONVERSIÓN ECONÓMICA DE ANDALUCÍA S.A.	17,47	17,47	-	17,47
	Ámbito provincial				
	DIPUTACIÓN PROVINCIAL DE CÁDIZ	26,31	26,31	-	26,31
	Ámbito municipal				
	AYUNTAMIENTO DE UBRIQUE ADM. MARCA Y DENOMINACIÓN ART. PIEL, S.A.	16,37 4,68	16,37 2,39	- -	16,37 2,39
CORPORACIÓN INDUSTRIAL CÓRDOBA ESTE, S.A. (4)	Privados				
	OTROS	35,17	-	-	-
		-----	-----	-----	-----
		82,53	45,07	-	45,07
	Ámbito provincial				
	VARIOS AYUNTAMIENTOS DE CÓRDOBA	25,33	25,33	-	25,33
	DIPUTACIÓN PROVINCIAL DE CÓRDOBA	23,23	23,23	-	23,23
	Ámbito municipal				
	AYUNTAMIENTO DE MONTORO	4,98	4,98	-	4,98
	Privados				
PRIVADOS	46,46	-	-	-	
	-----	-----	-----	-----	
	100,00	53,54	-	53,54	
CORPORACIÓN INDUSTRIAL CÓRDOBA NORTE, S.A. (4)	Ámbito provincial				
	DIPUTACIÓN PROVINCIAL DE CÓRDOBA	28,71	28,71	-	28,71
	Ámbito municipal				
	VARIOS AYUNTAMIENTOS DE CÓRDOBA	9,95	9,95	-	9,95
	AYUNTAMIENTO DE FUENTE OBEJUNA	9,57	9,57	-	9,57
	AYUNTAMIENTO DE POZOBLANCO	9,57	9,57	-	9,57

Entidad	Matriz	% Nominal	% Efectivo territorial	% Efectivo estatal	% Efectivo público total
CORPORACIÓN INDUSTRIAL CÓRDOBA OCCIDENTAL, S.A. (4)	VARIOS AYUNTAMIENTOS DE CÓRDOBA	9,57	9,57	-	9,57
	Privados				
	PRIVADO	32,63	-	-	-
		-----	-----	-----	-----
		100,00	67,37	-	67,37
	Ámbito provincial				
	DIPUTACIÓN PROVINCIAL DE CÓRDOBA	36,67	36,67	-	36,67
	Ámbito municipal				
	AYUNTAMIENTO DE PALMA DEL RÍO	2,93	2,93	-	2,93
	AYUNTAMIENTO DE ALMODÓVAR DEL RIO	2,45	2,45	-	2,45
	AYUNTAMIENTO DE FUENTE PALMERA	2,45	2,45	-	2,45
	AYUNTAMIENTO DE HORNACHUELOS	2,45	2,45	-	2,45
	AYUNTAMIENTO DE POSADAS	2,45	2,45	-	2,45
	AYUNTAMIENTO DE LA VICTORIA	0,97	0,97	-	0,97
AYUNTAMIENTO DE GUADALCÁZAR	0,73	0,73	-	0,73	
CORPORACIÓN INDUSTRIAL CÓRDOBA SUR, S.A. (4)	Privados				
	PRIVADO	48,90	-	-	-
		-----	-----	-----	-----
		100,00	51,10	-	51,10
	Ámbito provincial				
	DIPUTACIÓN PROVINCIAL DE CÓRDOBA	34,43	34,43	-	34,43
	Ámbito municipal				
	AYUNTAMIENTO DE LUCENA	7,80	7,80	-	7,80
	AYUNTAMIENTO DE BENAMEJÍ	2,30	2,30	-	2,30
	AYUNTAMIENTO DE MONTEMAYOR	2,30	2,30	-	2,30
	AYUNTAMIENTO DE SANTAELLA	2,30	2,30	-	2,30
	AYUNTAMIENTO DE MONTURQUE	1,38	1,38	-	1,38
	AYUNTAMIENTO DE SAN SEBASTIÁN DE LOS BALLESTEOS	0,69	0,69	-	0,69
	AYUNTAMIENTO DE AGUILAR DE LA FRONTERA	0,60	0,60	-	0,60

Entidad	Matriz	% Nominal	% Efectivo territorial	% Efectivo estatal	% Efectivo público total
CORPORACIÓN INDUSTRIAL CÓRDOBA SURESTE, S.A. (4)	Privados				
	PARTICULARES	48,20	-	-	-
		-----	-----	-----	-----
		100,00	51,80	-	51,80
	Ámbito provincial				
	DIPUTACIÓN PROVINCIAL DE CÓRDOBA	39,38	39,38	-	39,38
	Ámbito municipal				
	AYUNTAMIENTO DE BAENA	3,50	3,50	-	3,50
	VARIOS AYUNTAMIENTOS DE CÓRDOBA	2,85	2,85	-	2,85
	AYUNTAMIENTO DE DOÑA MENCÍA	2,62	2,62	-	2,62
	AYUNTAMIENTO DE IZNÁJAR	1,05	1,05	-	1,05
	AYUNTAMIENTO DE ALMEDINILLA	0,79	0,79	-	0,79
	AYUNTAMIENTO DE ZUHEROS AYUNTAMIENTO DE PRIEGO DE CÓRDOBA	0,79 0,52	0,79 0,52	- -	0,79 0,52
CORPORACIONES INDUSTRIALES DE CÓRDOBA AGRUPADAS, S.A. (11)	Privados				
	PRIVADOS	48,50	-	-	-
		-----	-----	-----	-----
		100,00	51,50	-	51,50
	Ámbito provincial				
	CORPORACIÓN INDUSTRIAL CÓRDOBA ESTE, S.A. (4)	20,00	10,71	-	10,71
	CORPORACIÓN INDUSTRIAL CÓRDOBA OCCIDENTAL, S.A. (4)	20,00	10,22	-	10,22
	CORPORACIÓN INDUSTRIAL CÓRDOBA NORTE, S.A. (4)	20,00	13,47	-	13,47
	CORPORACIÓN INDUSTRIAL CÓRDOBA SURESTE, S.A. (4)	20,00	10,30	-	10,30
	CORPORACIÓN INDUSTRIAL CÓRDOBA SUR, S.A. (4)	20,00	10,36	-	10,36
		-----	-----	-----	-----
		100,00	55,06	-	55,06
	ECODESARROLLO DE SIERRA MORENA. S.A. (4)	Ámbito autonómico			
SOCIEDAD PARA LA PROMOCIÓN Y RECONVERSIÓN ECONÓMICA DE ANDALUCÍA S.A.		7,00	7,00	-	7,00
Ámbito provincial					
PRODETUR	27,32	27,32	-	27,32	

Entidad	Matriz	% Nominal	% Efectivo territorial	% Efectivo estatal	% Efectivo público total
EGUNKARIA, S.A. (7)	Ámbito municipal				
	AYUNTAMIENTO DE CAZALLA DE LA SIERRA	22,50	22,50	-	22,50
	VARIOS AYUNTAMIENTOS DE SEVILLA	6,16	6,16	-	6,16
	AYUNTAMIENTO DE EL PEDROSO	5,90	5,90	-	5,90
	AYUNTAMIENTO DE ALANÍS	2,80	2,80	-	2,80
	AYUNTAMIENTO DEL REAL DE LA JARA	2,80	2,80	-	2,80
	AYUNTAMIENTO DE LA PUEBLA DE LOS INFANTES	0,28	0,28	-	0,28
	Privados				
	OTROS	25,24	-	-	-
		-----	-----	-----	-----
		100,00	74,76	-	74,76
	Ámbito municipal				
	VARIAS ENTIDADES LOCALES DE GUIPÚZCOA	44,81	44,81	-	44,81
	AYUNTAMIENTO DE OIARTZUN	6,57	6,57	-	6,57
	AYUNTAMIENTO DE ANDOAIN	5,97	5,97	-	5,97
	AYUNTAMIENTO DE ARETXABALETA	5,97	5,97	-	5,97
	AYUNTAMIENTO DE TOLOSA	5,97	5,97	-	5,97
	AYUNTAMIENTO DE HONDARRIBIA	3,28	3,28	-	3,28
	AYUNTAMIENTO DE USURBIL	3,28	3,28	-	3,28
	AYUNTAMIENTO DE LAZKAO	2,98	2,98	-	2,98
	AYUNTAMIENTO DE ORDIZIA	2,98	2,98	-	2,98
	AYUNTAMIENTO DE VILLABONA	2,39	2,39	-	2,39
	AYUNTAMIENTO DE ASTIGARRAGA	1,49	1,49	-	1,49
	AYUNTAMIENTO DE IBARRA	1,49	1,49	-	1,49
	AYUNTAMIENTO DE LEGAZPI	1,49	1,49	-	1,49
	AYUNTAMIENTO DE ZESTOA	1,49	1,49	-	1,49
	AYUNTAMIENTO DE GETARIA	1,19	1,19	-	1,19
AYUNTAMIENTO DE MUTRIKU	1,19	1,19	-	1,19	
AYUNTAMIENTO DE URRETXU	1,19	1,19	-	1,19	
AYUNTAMIENTO DE ZERAIN	1,19	1,19	-	1,19	

Entidad	Matriz	% Nominal	% Efectivo territorial	% Efectivo estatal	% Efectivo público total
	AYUNTAMIENTO DE ZUMAIA	1,19	1,19	-	1,19
	AYUNTAMIENTO DE AIA	0,90	0,90	-	0,90
	AYUNTAMIENTO DE HERNANI	0,60	0,60	-	0,60
	AYUNTAMIENTO DE ANTZUOLA	0,59	0,59	-	0,59
	AYUNTAMIENTO DE SEGURA	0,59	0,59	-	0,59
	AYUNTAMIENTO DE ZUMARRAGA	0,31	0,31	-	0,31
	AYUNTAMIENTO DE IDIAZABAL	0,30	0,30	-	0,30
	AYUNTAMIENTO DE LEZO	0,30	0,30	-	0,30
	AYUNTAMIENTO DE PASAIA	0,30	0,30	-	0,30
		-----	-----	-----	-----
		100,00	100,00	-	100,00
ENS PER AL CESSAMENT AGRARI, S.L. (1)	Ámbito autonómico				
	GENERALITAT DE CATALUÑA	45,00	45,00	-	45,00
	Ámbito provincial				
	DIPUTACIÓN PROVINCIAL DE TARRAGONA	45,00	45,00	-	45,00
	Privados				
	PRIVADO	10,00	-	-	-
		-----	-----	-----	-----
		100,00	90,00	-	90,00
ESTACION ADUANERA LLEIDATANA, S.A. (4)	Ámbito provincial				
	DIPUTACIÓN PROVINCIAL DE LÉRIDA	30,79	30,79	-	30,79
	Ámbito municipal				
	AYUNTAMIENTO DE LÉRIDA	30,79	30,79	-	30,79
	Privados				
	OTROS	38,42	-	-	-
		-----	-----	-----	-----
		100,00	61,58	-	61,58
ESTACIÓN DE INVIERNO DE MANZANEDA, S.A. (1)	Ámbito autonómico				
	XUNTA DE GALICIA	48,00	48,00	-	48,00
	Ámbito provincial				
	DIPUTACIÓN PROVINCIAL DE ORENSE	-	-	-	-

Entidad	Matriz	% Nominal	% Efectivo territorial	% Efectivo estatal	% Efectivo público total
ESTADIO OLÍMPICO DE SEVILLA, S.A. (3)	Ámbito municipal				
	VARIOS AYUNTAMIENTOS DE ORENSE	14,40	14,40	-	14,40
	Privados				
	PRIVADO	37,60	-	-	-
		-----	-----	-----	-----
		100,00	62,40	-	62,40
	Ámbito estatal				
	INFRAESTRUCTURAS Y EQUIPAMIENTOS HISPALENSES, S.A.	30,51	-	30,51	30,51
	Ámbito autonómico				
	EMPRESA PÚBLICA PARA LA GESTIÓN DEL TURISMO Y DEL DEPORTE DE ANDALUCÍA S.A.	28,55	28,55	-	28,55
	JUNTA DE ANDALUCÍA	6,53	6,53	-	6,53
	Ámbito provincial				
	DIPUTACIÓN PROVINCIAL DE SEVILLA	15,26	15,26	-	15,26
	Ámbito municipal				
	AYUNTAMIENTO DE SEVILLA	17,89	17,89	-	17,89
AYUNTAMIENTO DE SANTIPONCE	0,01	0,01	-	0,01	
Privados					
OTROS	1,25	-	-	-	
	-----	-----	-----	-----	
	100,00	68,24	30,51	98,75	
EUSKOMODAL, S.A. (6)	Ámbito estatal				
	ADMINISTRADOR DE INFRAESTRUCTURAS FERROVIARIAS	10,00	-	10,00	10,00
	INGENIERÍA Y ECONOMÍA DEL TRANSPORTE, S.A.	5,00	-	5,00	5,00
	AUTORIDAD PORTUARIA DE PASAJES	0,83	-	0,83	0,83
	Ámbito autonómico				
	FERROCARRILES VASCOS, S.A.	1,78	1,78	-	1,78
	Ámbito provincial				
DIPUTACIÓN FORAL DE GUIPÚZCOA	26,59	26,59	-	26,59	

Entidad	Matriz	% Nominal	% Efectivo territorial	% Efectivo estatal	% Efectivo público total
FERIA DE ZARAGOZA (1)	Ámbito municipal				
	AYUNTAMIENTO DE IRÚN	10,18	10,18	-	10,18
	Privados				
	OTROS	45,62	-	-	-
		-----	-----	-----	-----
		100,00	38,55	15,83	54,38
	Ámbito autonómico				
	DIPUTACIÓN GENERAL DE ARAGÓN	38,15	38,15	-	38,15
	Ámbito provincial				
	DIPUTACIÓN PROVINCIAL DE ZARAGOZA	5,70	5,70	-	5,70
FESTIVAL INTERNACIONAL DE CINE DE SAN SEBASTIÁN, S.A. (3)	Ámbito municipal				
	AYUNTAMIENTO DE ZARAGOZA	11,15	11,15	-	11,15
	Privados				
	OTROS	45,00	-	-	-
		-----	-----	-----	-----
		100,00	55,00	-	55,00
	Ámbito estatal				
	INSTITUTO DE LA CINEMATOGRAFÍA Y ARTES AUDIOVISUALES	25,00	-	25,00	25,00
	Ámbito autonómico				
	COMUNIDAD AUTÓNOMA DE EUSKADI	25,00	25,00	-	25,00
FOMENTO LOS ALCORES, S.L. (7)	Ámbito provincial				
	DIPUTACIÓN FORAL DE GUIPÚZCOA	25,00	25,00	-	25,00
	Ámbito municipal				
	AYUNTAMIENTO DE SAN SEBASTIÁN	25,00	25,00	-	25,00
		-----	-----	-----	-----
		100,00	75,00	25,00	100,00
	Ámbito provincial				
	PRODETUR	20,00	20,00	-	20,00
	Ámbito municipal				

Entidad	Matriz	% Nominal	% Efectivo territorial	% Efectivo estatal	% Efectivo público total
FONDO CLM INVERSIÓN EMPRESARIAL EN CASTILLA LA MANCHA, F.C.R. DE RÉGIMEN SIMPLIFICADO (2)	AYUNTAMIENTO DE CARMONA	35,00	35,00	-	35,00
	AYUNTAMIENTO DE EL VISO DE ALCOR	22,50	22,50	-	22,50
	AYUNTAMIENTO DE MAIRENA DEL ALCOR	22,50	22,50	-	22,50
		-----	-----	-----	-----
		100,00	100,00	-	100,00
	Ámbito estatal				
	SEPI DESARROLLO EMPRESARIAL, S.A.	40,40	-	40,40	40,40
	Ámbito autonómico				
	INSTITUTO DE FINANZAS DE CASTILLA-LA MANCHA, S.A.	40,40	40,40	-	40,40
	Privados				
CAJA RURAL DE CIUDAD REAL	19,20	-	-	-	
	-----	-----	-----	-----	
	100,00	40,40	40,40	80,80	
FONDO INNOTEC DESARROLLO F.C.R. (2)	Ámbito estatal				
FONDO DE CAPITAL RIESGO DE RÉGIMEN SIMPLIFICADO	50,00	-	33,33	33,33	
Ámbito autonómico					
INVERSIONES Y GESTIÓN DE CAPITAL DE RIESGO DE ANDALUCÍA, S.A.U.	50,00	50,00	-	50,00	
	-----	-----	-----	-----	
	100,00	50,00	33,33	83,33	
GEOLIT PARQUE CIENTÍFICO Y TECNOLÓGICO, S.A. (1) (antes PARQUE DEL ACEITE Y EL OLIVAR, S.A.)	Ámbito autonómico				
AGENCIA DE GESTIÓN AGRARIA Y PESQUERA DE ANDALUCÍA	24,51	24,51	-	24,51	
AGENCIA DE INNOVACIÓN Y DESARROLLO DE ANDALUCÍA IDEA	24,51	24,51	-	24,51	
INVERSIÓN Y GESTIÓN DE CAPITAL SEMILLA DE ANDALUCÍA S.C.R. DE RÉGIMEN COMUN, S.A	0,35	0,29	-	0,29	
UNIVERSIDAD DE JAÉN	0,70	0,70	-	0,70	
Ámbito provincial					
DIPUTACIÓN PROVINCIAL DE JAÉN	44,28	44,28	-	44,28	
Ámbito municipal					
AYUNTAMIENTO DE MENGÍBAR	0,95	0,95	-	0,95	
Privados					
PRIVADOS	4,70	-	-	-	
	-----	-----	-----	-----	

Entidad	Matriz	% Nominal	% Efectivo territorial	% Efectivo estatal	% Efectivo público total
GESTIÓN URBANÍSTICA DE BALEARES, S.A. (3)		100,00	95,24	-	95,24
	Ámbito estatal				
	S. E. P. E.S. ENTIDAD PÚBLICA EMPRESARIAL DE SUELO	5,33	-	5,33	5,33
	Ámbito autonómico				
	COMUNIDAD AUTÓNOMA DE BALEARES	49,30	49,30	-	49,30
	Ámbito provincial				
	CONSEJO INSULAR DE MALLORCA	18,67	18,67	-	18,67
	CONSEJO INSULAR DE IBIZA-FORMENTERA	3,33	3,33	-	3,33
	CONSEJO INSULAR DE MENORCA	3,33	3,33	-	3,33
	Privados				
OTROS	20,04	-	-	-	
		-----	-----	-----	-----
		100,00	74,63	5,33	79,96
GIJÓN AL NORTE, S.A. (3)	Ámbito estatal				
	FERROCARRILES DE VIA ESTRECHA	25,00	-	25,00	25,00
	ADMINISTRADOR DE INFRAESTRUCTURAS FERROVIARIAS	12,50	-	12,50	12,50
	RENFE-OPERADORA	12,50	-	12,50	12,50
	Ámbito autonómico				
	PRINCIPADO DE ASTURIAS	25,00	25,00	-	25,00
	Ámbito municipal				
AYUNTAMIENTO DE GIJÓN	25,00	25,00	-	25,00	
		-----	-----	-----	-----
		100,00	50,00	50,00	100,00
GOIERRIKO EKIMENA, S.A. (7)	Ámbito municipal				
	AYUNTAMIENTO DE BEASAIN	30,48	30,48	-	30,48
	AYUNTAMIENTO DE ORDIZIA	23,10	23,10	-	23,10
	VARIAS ENTIDADES LOCALES DE GUIPÚZCOA	21,33	21,33	-	21,33
	AYUNTAMIENTO DE LAZKAO	12,45	12,45	-	12,45
	AYUNTAMIENTO DE IDIAZABAL	5,11	5,11	-	5,11
	AYUNTAMIENTO DE ZEGAMA	3,47	3,47	-	3,47

Entidad	Matriz	% Nominal	% Efectivo territorial	% Efectivo estatal	% Efectivo público total
GRAN CASINO DEL SARDINERO, S.A. (1)	AYUNTAMIENTO DE SEGURA	3,19	3,19	-	3,19
	AYUNTAMIENTO DE ZERAIN	0,56	0,56	-	0,56
	AYUNTAMIENTO DE MUTILOA	0,31	0,31	-	0,31
		-----	-----	-----	-----
	Ámbito provincial	100,00	100,00	-	100,00
	DIPUTACIÓN REGIONAL DE CANTABRIA	50,00	50,00	-	50,00
GRAN TELESCOPIO CANARIAS, S.A. (2)	Ámbito municipal				
	AYUNTAMIENTO DE SANTANDER	50,00	50,00	-	50,00
		-----	-----	-----	-----
	Ámbito estatal	100,00	100,00	-	100,00
	DIRECCIÓN GENERAL DEL PATRIMONIO DEL ESTADO	50,00	-	50,00	50,00
	Ámbito autonómico				
GRANJA TEISOL S.L. (4)	COMUNIDAD DE CANARIAS	50,00	50,00	-	50,00
		-----	-----	-----	-----
	Ámbito autonómico	100,00	50,00	50,00	100,00
	SOCIEDAD PARA EL DESARROLLO ECONÓMICO DE CANARIAS, S.A.U.	2,30	1,59	-	1,59
	Ámbito provincial				
	CABILDO INSULAR DE TENERIFE	49,90	49,90	-	49,90
HAZIBIDE, S.A. (4)	Privados				
	OTROS	47,80	-	-	-
		-----	-----	-----	-----
	Ámbito provincial	100,00	51,49	-	51,49
	DIPUTACIÓN FORAL DE ÁLAVA	40,00	40,00	-	40,00
	Ámbito municipal				
AYUNTAMIENTO DE VITORIA	13,33	13,33	-	13,33	
	Privados				

Entidad	Matriz	% Nominal	% Efectivo territorial	% Efectivo estatal	% Efectivo público total
HOSPITAL CLÍNICO Y PROVINCIAL DE BARCELONA (6)	OTROS	46,67	-	-	-
		-----	-----	-----	-----
		100,00	53,33	-	53,33
	Ámbito estatal				
	ESTADO	44,00	-	44,00	44,00
	Ámbito provincial				
IBAR-ZAHARRA, S.A. (3)	DIPUTACIÓN PROVINCIAL DE BARCELONA	42,00	42,00	-	42,00
	Ámbito municipal				
	AYUNTAMIENTO DE BARCELONA	14,00	14,00	-	14,00
		-----	-----	-----	-----
		100,00	56,00	44,00	100,00
	Ámbito estatal				
INICIATIVAS DEL NORESTE DE GRANADA, S.A. (1)	SEPI DESARROLLO EMPRESARIAL, S.A.	50,00	-	50,00	50,00
	Ámbito autonómico				
	SPRILUR, S.A.	22,50	22,25	-	22,25
	Ámbito provincial				
	BIZKAILUR, S.A.	22,50	22,50	-	22,50
	Ámbito municipal				
	AYUNTAMIENTO DE SESTAO	5,00	5,00	-	5,00
		-----	-----	-----	-----
		100,00	49,75	50,00	99,75
	Ámbito autonómico				
	SOCIEDAD PARA LA PROMOCIÓN Y RECONVERSION ECONOMICA DE ANDALUCÍA S.A.	31,40	31,40	-	31,40
	Ámbito provincial				
	DIPUTACIÓN PROVINCIAL DE GRANADA	15,39	15,39	-	15,39
	Ámbito municipal				
	VARIOS AYUNTAMIENTOS DE GRANADA	17,31	17,31	-	17,31
	Privados				
	PRIVADOS	35,90	-	-	-
		-----	-----	-----	-----

Entidad	Matriz	% Nominal	% Efectivo territorial	% Efectivo estatal	% Efectivo público total
INICIATIVAS LEADER COMARCA LOS VELEZ, S.A. (1)		100,00	64,10	-	64,10
	Ámbito autonómico				
	SOCIEDAD PARA LA PROMOCIÓN Y RECONVERSIÓN ECONÓMICA DE ANDALUCÍA S.A.	13,89	13,89	-	13,89
	UNIVERSIDAD DE ALMERÍA	13,89	13,89	-	13,89
	Ámbito provincial				
	DIPUTACIÓN PROVINCIAL DE ALMERÍA	13,89	13,89	-	13,89
	Ámbito municipal				
VARIOS AYUNTAMIENTOS DE ALMERÍA	13,88	13,88	-	13,88	
Privados					
PRIVADOS	44,45	-	-	-	
		-----	-----	-----	-----
MODERNO Y CONTEMPORÁNEO DE BILBAO, S.L. (1)		100,00	55,55	-	55,55
	Ámbito autonómico				
	COMUNIDAD AUTÓNOMA DE EUSKADI	42,27	42,27	-	42,27
	Ámbito provincial				
	DIPUTACIÓN FORAL DE VIZCAYA	42,27	42,27	-	42,27
Ámbito municipal					
AYUNTAMIENTO DE BILBAO	15,46	15,46	-	15,46	
		-----	-----	-----	-----
INST. COMUNITARIO 3ª EDAD, S.C.L. (7)		100,00	100,00	-	100,00
	Ámbito municipal				
	AYUNTAMIENTO DE ARRASATE/MONDRAGÓN	33,33	33,33	-	33,33
	AYUNTAMIENTO DE OÑATE	17,59	17,59	-	17,59
	AYUNTAMIENTO DE ARETXABALETA	7,40	7,40	-	7,40
	Privados				
PARTICULARES	41,68	-	-	-	
		-----	-----	-----	-----
INVERASTURIAS I, F.I. CAPITAL-RIESGO (3)		100,00	58,32	-	58,32
	Ámbito estatal				
AHV-ENSIDESA CAPITAL, S.A.	30,00	-	30,00	30,00	

Entidad	Matriz	% Nominal	% Efectivo territorial	% Efectivo estatal	% Efectivo público total
	Ámbito autonómico				
	PRINCIPADO DE ASTURIAS	30,00	30,00	-	30,00
	Ámbito municipal				
	AYUNTAMIENTO DE GIJÓN	6,00	6,00	-	6,00
	AYUNTAMIENTO DE AVILÉS	4,00	4,00	-	4,00
	Privados				
	OTROS	30,00	-	-	-
		-----	-----	-----	-----
		100,00	40,00	30,00	70,00
IRAURGI LANTZEN, S.A. (7)	Ámbito municipal				
	AYUNTAMIENTO DE AZKOITIA	50,00	50,00	-	50,00
	AYUNTAMIENTO DE AZPEITIA	50,00	50,00	-	50,00
		-----	-----	-----	-----
		100,00	100,00	-	100,00
JAIZKIBIA,S.A. (3)	Ámbito estatal				
	PUERTOS DEL ESTADO	25,00	-	25,00	25,00
	Ámbito autonómico				
	COMUNIDAD AUTÓNOMA DE EUSKADI	25,00	25,00	-	25,00
	Ámbito provincial				
	DIPUTACIÓN FORAL DE GUIPÚZCOA	25,00	25,00	-	25,00
	Ámbito municipal				
	AYUNTAMIENTO DE IRÚN	4,00	4,00	-	4,00
	AYUNTAMIENTO DE LEZO	4,00	4,00	-	4,00
	AYUNTAMIENTO DE PASAIA	4,00	4,00	-	4,00
	AYUNTAMIENTO DE RENTERÍA	4,00	4,00	-	4,00
	AYUNTAMIENTO DE SAN SEBASTIÁN	4,00	4,00	-	4,00
	AYUNTAMIENTO DE HONDARRIBIA	2,50	2,50	-	2,50
	AYUNTAMIENTO DE OIARTZUN	2,50	2,50	-	2,50
		-----	-----	-----	-----
		100,00	75,00	25,00	100,00

Entidad	Matriz	% Nominal	% Efectivo territorial	% Efectivo estatal	% Efectivo público total
LA CUCHILLERÍA DE TARAMUNDI, S.A. (1)	Ámbito autonómico SOCIEDAD REGIONAL DE PROMOCIÓN DEL PRINCIPADO DE ASTURIAS, S.A.	33,33	20,82	-	20,82
	Ámbito municipal AYUNTAMIENTO DE TARAMUNDI	33,32	33,32	-	33,32
	Privados OTROS	33,35	-	-	-
		100,00	54,14	-	54,14
LABORATORI DE REFERÈNCIA DE CATALUNYA, S.A. (11)	Ámbito autonómico CONSORCIO DE SALUT Y D'ATENCIÓ SOCIAL DE CATALUNYA S.A. (11)	49,50	38,20	-	38,20
	CONSORCIO MAR PARC DE SALUT DE BARCELONA (1)	49,50	49,50	-	49,50
	Privados LABORATORI DE REFERÈNCIA CAMP DE TARRAGONA I TERRES DE L'EBRE, S.L.	1,00	-	-	-
		100,00	87,70	-	87,70
LAS PALMAS DE GRAN CANARIA 2016, S.A. (7)	Ámbito autonómico CANARIAS CULTURA EN RED, S.A	15,00	15,00	-	15,00
	Ámbito municipal AYUNTAMIENTO DE LAS PALMAS DE GRAN CANARIA	40,00	40,00	-	40,00
	Privados PRIVADOS	45,00	-	-	-
		100,00	55,00	-	55,00
LEA ARTIBAIKO GARAPEN AGENTZIA, S.A. (7)	Ámbito municipal VARIAS ENTIDADES LOCALES DE VIZCAYA	65,90	65,90	-	65,90
	AYUNTAMIENTO DE LEKEITIO	17,50	17,50	-	17,50
	AYUNTAMIENTO DE ONDARROA	16,60	16,60	-	16,60
		100,00	100,00	-	100,00
LEÓN ALTA VELOCIDAD 2003, S.A. (3)	Ámbito estatal ADMINISTRADOR DE INFRAESTRUCTURAS FERROVIARIAS	37,50	-	37,50	37,50

Entidad	Matriz	% Nominal	% Efectivo territorial	% Efectivo estatal	% Efectivo público total
LOGROÑO INTEGRACIÓN DEL FERROCARRIL 2002, S.A. (3)	RENFE-OPERADORA	12,50	-	12,50	12,50
	Ámbito autonómico				
	JUNTA DE CASTILLA Y LEÓN	20,00	20,00	-	20,00
	Ámbito municipal				
	AYUNTAMIENTO DE LEÓN	15,00	15,00	-	15,00
	AYUNTAMIENTO DE SAN ANDRÉS DEL RABANEDO	15,00	15,00	-	15,00
		-----	-----	-----	-----
		100,00	50,00	50,00	100,00
	Ámbito estatal				
	ADMINISTRADOR DE INFRAESTRUCTURAS FERROVIARIAS	37,50	-	37,50	37,50
LONJA GIJON-MUSEL, S.A. (2)	RENFE-OPERADORA	12,50	-	12,50	12,50
	Ámbito autonómico				
	COMUNIDAD DE LA RIOJA	25,00	25,00	-	25,00
	Ámbito municipal				
	AYUNTAMIENTO DE LOGROÑO	25,00	25,00	-	25,00
		-----	-----	-----	-----
	100,00	50,00	50,00	100,00	
MARINA DE BADALONA, S.A. (4)	Ámbito estatal				
	AUTORIDAD PORTUARIA DE GIJÓN	46,27	-	46,27	46,27
	Ámbito autonómico				
	SOCIEDAD REGIONAL DE PROMOCIÓN DEL PRINCIPADO DE ASTURIAS, S.A.	8,65	5,40	-	5,40
	Privados				
OTROS	45,08	-	-	-	
	-----	-----	-----	-----	
	100,00	5,40	46,27	51,67	
MARINA DE BADALONA, S.A. (4)	Ámbito provincial				
	COMARCA DEL BARCELONÉS	50,00	50,00	-	50,00
	Ámbito municipal				
AYUNTAMIENTO DE BADALONA	50,00	50,00	-	50,00	
	-----	-----	-----	-----	
	100,00	100,00	-	100,00	

Entidad	Matriz	% Nominal	% Efectivo territorial	% Efectivo estatal	% Efectivo público total
MARINAS PUERTO DE MÁLAGA, SOCIEDAD PROMOTORA DEL PLAN ESPECIAL DEL PUERTO DE MÁLAGA (3)	Ámbito estatal				
	AUTORIDAD PORTUARIA DE MALAGA	45,04	-	45,04	45,04
	Ámbito autonómico				
	EMPRESA PÚBLICA DE SUELO DE ANDALUCÍA	12,49	12,49	-	12,49
	Ámbito municipal				
	AYUNTAMIENTO DE MÁLAGA	12,49	12,49	-	12,49
MEGATURBINAS DE ARINAGA, S.A. (3)	Privados				
	UNICAJA	29,98	-	-	-
		-----	-----	-----	-----
		100,00	24,98	45,04	70,02
	Ámbito estatal				
	FUNDACIÓN CANARIA PUERTOS DE LAS PALMAS	33,33	-	33,29	33,29
MERCADOS CENTRALES DE ABASTECIMIENTO DE TENERIFE, S.A. (6)	Ámbito autonómico				
	INSTITUTO TECNOLÓGICO DE CANARIAS, S.A.	33,34	33,34	-	33,34
	Ámbito provincial				
	SOCIEDAD PROMOCIÓN ECONÓMICA DE GRAN CANARIA, S.A.	33,33	33,33	-	33,33
		-----	-----	-----	-----
		100,00	66,67	33,29	99,96
MERCADOS CENTRALES DE ABASTECIMIENTO DE TENERIFE, S.A. (6)	Ámbito estatal				
	MERCADOS CENTRALES DE ABASTECIMIENTO, S.A.	40,74	-	40,74	40,74
	Ámbito provincial				
	CABILDO INSULAR DE TENERIFE	42,38	42,38	-	42,38
	Ámbito municipal				
	AYUNTAMIENTO DE SANTA CRUZ DE TENERIFE	13,06	13,06	-	13,06
	AYUNTAMIENTO DE SAN CRISTÓBAL DE LA LAGUNA	1,48	1,48	-	1,48
	AYUNTAMIENTO DEL PUERTO DE LA CRUZ	0,46	0,46	-	0,46
	AYUNTAMIENTO DE EL ROSARIO	0,30	0,30	-	0,30
	VARIOS AYUNTAMIENTOS DE TENERIFE	0,26	0,26	-	0,26
AYUNTAMIENTO DE LA OROTAVA	0,25	0,25	-	0,25	

Entidad	Matriz	% Nominal	% Efectivo territorial	% Efectivo estatal	% Efectivo público total
MURCIA ALTA VELOCIDAD, S.A. (3)	AYUNTAMIENTO DE GÜIMAR	0,17	0,17	-	0,17
	AYUNTAMIENTO DE ARONA	0,17	0,17	-	0,17
	AYUNTAMIENTO DE GRANADILLA DE ABONA	0,14	0,14	-	0,14
	AYUNTAMIENTO DE ADEJE	0,12	0,12	-	0,12
	AYUNTAMIENTO DE LA VICTORIA DE ACENTEJO	0,12	0,12	-	0,12
	AYUNTAMIENTO DE EL SAUZAL	0,09	0,09	-	0,09
	AYUNTAMIENTO DE SAN MIGUEL DE ABONA	0,09	0,09	-	0,09
	Privados				
	OTROS	0,17	-	-	-
			-----	-----	-----
		100,00	59,09	40,74	99,83
NEKAZAL IKERKETA ETA TEKNOLOGIA, S.A. (1)	Ámbito estatal				
	ADMINISTRADOR DE INFRAESTRUCTURAS FERROVIARIAS	50,00	-	50,00	50,00
	Ámbito autonómico				
	REGIÓN DE MURCIA	25,00	25,00	-	25,00
NUEVA RULA DE AVILÉS S.A. (2)	Ámbito municipal				
	AYUNTAMIENTO DE MURCIA	25,00	25,00	-	25,00
		-----	-----	-----	-----
		100,00	50,00	50,00	100,00
NUEVA RULA DE AVILÉS S.A. (2)	Ámbito autonómico				
	COMUNIDAD AUTÓNOMA DE EUSKADI	46,22	46,22	-	46,22
	Ámbito provincial				
	DIPUTACIÓN FORAL DE ÁLAVA	15,41	15,41	-	15,41
	DIPUTACIÓN FORAL DE GUIPÚZCOA	15,41	15,41	-	15,41
	DIPUTACIÓN FORAL DE VIZCAYA	15,41	15,41	-	15,41
	Privados				
PRIVADO	7,55	-	-	-	
	-----	-----	-----	-----	
		100,00	92,45	-	92,45

Entidad	Matriz	% Nominal	% Efectivo territorial	% Efectivo estatal	% Efectivo público total
OFICINA DE COOPERACIÓN UNIVERSITARIA, S.A. (1)	AUTORIDAD PORTUARIA DE AVILÉS	33,77	-	33,77	33,77
	Ámbito autonómico				
	PRINCIPADO DE ASTURIAS	31,51	31,51	-	31,51
	Privados				
	COFRADÍA DE PESCADORES VÍRGEN DE LAS MAREAS	33,71	-	-	-
	CAMARE DE COMERCIO, INDUSTRIA Y NAVEGACION DE AVILÉS	1,01	-	-	-
		-----	-----	-----	-----
		100,00	31,51	33,77	65,28
	Ámbito autonómico				
	UNIVERSIDAD CARLOS III DE MADRID	17,53	17,53	-	17,53
UNIVERSIDAD DE ALCALÁ	17,53	17,53	-	17,53	
UNIVERSIDAD DE CASTILLA-LA MANCHA	17,53	17,53	-	17,53	
UNIVERSIDAD DE SALAMANCA	17,53	17,53	-	17,53	
UNIVERSIDAD DE VALLADOLID	17,53	17,53	-	17,53	
UNIVERSIDAD REY JUAN CARLOS	5,00	5,00	-	5,00	
Privados					
GRUPO SANTANDER	7,35	-	-	-	
	-----	-----	-----	-----	
	100,00	92,65	-	92,65	
ORQUESTA DE SEVILLA, S.A. (1)	Ámbito autonómico				
	JUNTA DE ANDALUCÍA	50,00	50,00	-	50,00
	Ámbito municipal				
AYUNTAMIENTO DE SEVILLA	50,00	50,00	-	50,00	
	-----	-----	-----	-----	
	100,00	100,00	-	100,00	
ORTZIBIA, S.L. (1)	Ámbito autonómico				
	COMUNIDAD AUTÓNOMA DE EUSKADI	35,00	35,00	-	35,00
	Ámbito provincial				

Entidad	Matriz	% Nominal	% Efectivo territorial	% Efectivo estatal	% Efectivo público total
	DIPUTACIÓN FORAL DE GUIPÚZCOA	35,00	35,00	-	35,00
	Ámbito municipal				
	AYUNTAMIENTO DE HONDARRIBIA	5,00	5,00	-	5,00
	AYUNTAMIENTO DE IRÚN	5,00	5,00	-	5,00
	AYUNTAMIENTO DE SAN SEBASTIÁN	5,00	5,00	-	5,00
	Privados				
	CÁMARA DE COMERCIO, INDUSTRIA Y NAVEGACIÓN DE GIPUZKOA	15,00	-	-	-
		-----	-----	-----	-----
		100,00	85,00	-	85,00
PALAU DE CONGRESOS DE PALMA S.A. (1)	Ámbito autonómico				
	AGENCIA DE TURISMO DE LES ILLES BALEARS	50,00	50,00	-	50,00
	Ámbito municipal				
	E.M. D'OBRES I PROJECTS URBANS DE PALMA S.A.	50,00	50,00	-	50,00
		-----	-----	-----	-----
		100,00	100,00	-	100,00
PALENCIA ALTA VELOCIDAD S.A. (3)	Ámbito estatal				
	ADMINISTRADOR DE INFRAESTRUCTURAS FERROVIARIAS	50,00	-	50,00	50,00
	Ámbito autonómico				
	JUNTA DE CASTILLA Y LEÓN	25,00	25,00	-	25,00
	Ámbito municipal				
	AYUNTAMIENTO DE PALENCIA	25,00	25,00	-	25,00
		-----	-----	-----	-----
		100,00	50,00	50,00	100,00
PAMPLONA CONVENTION BUREAU, S.L. (1)	Ámbito autonómico				
	CORPORACIÓN PÚBLICA EMPRESARIAL DE NAVARRA, S.L.U.	35,45	35,45	-	35,45
	UNIVERSIDAD PÚBLICA DE NAVARRA	10,00	10,00	-	10,00
	Ámbito municipal				
	AYUNTAMIENTO DE PAMPLONA	30,40	30,40	-	30,40
	Privados				
	OTROS	24,15	-	-	-
		-----	-----	-----	-----

Entidad	Matriz	% Nominal	% Efectivo territorial	% Efectivo estatal	% Efectivo público total
PARQUE CIENTÍFICO Y TECNOLÓGICO DE HUELVA, S.A. (1)		100,00	75,85	-	75,85
	Ámbito autonómico				
	AGENCIA DE INNOVACIÓN Y DESARROLLO DE ANDALUCÍA IDEA	35,00	35,00	-	35,00
	UNIVERSIDAD DE HUELVA	10,00	10,00	-	10,00
	Ámbito provincial				
	DIPUTACIÓN PROVINCIAL DE HUELVA	25,00	25,00	-	25,00
	Ámbito municipal				
AYUNTAMIENTO DE ALJARAQUE	15,00	15,00	-	15,00	
Privados					
PRIVADOS	15,00	-	-	-	
		-----	-----	-----	-----
		100,00	85,00	-	85,00
PARQUE EMPRESARIAL DE CANTABRIA, S.L. (3)	Ámbito estatal				
	INFOINVEST, S.A.	48,00	-	48,00	48,00
	Ámbito autonómico				
	DIPUTACIÓN REGIONAL DE CANTABRIA	48,00	48,00	-	48,00
	Ámbito municipal				
AYUNTAMIENTO DE ASTILLERO	4,00	4,00	-	4,00	
		-----	-----	-----	-----
		100,00	52,00	48,00	100,00
PARQUE EMPRESARIAL DE SAGUNTO, S.L. (2)	Ámbito estatal				
	SEPI DESARROLLO EMPRESARIAL, S.A.	50,00	-	50,00	50,00
	Ámbito autonómico				
	GENERALITAT VALENCIANA	37,12	37,12	-	37,12
	SEGURIDAD Y PROMOCIÓN INDUSTRIAL VALENCIANA, S.A.	12,88	12,88	-	12,88
		-----	-----	-----	-----
		100,00	50,00	50,00	100,00
PARQUE EMPRESARIAL Y TECNOLÓGICO MARISMAS DEL PALMONES, S.A. (8)	Ámbito estatal				
	DESARROLLOS EMPRESARIALES DE LA ZONA FRANCA DE CÁDIZ, S.A.	49,60	-	49,60	49,60
	INMOBILIARIA DE LA ZONA FRANCA DE CÁDIZ S.A.U.	0,40	-	0,40	0,40
	Ámbito municipal				

Entidad	Matriz	% Nominal	% Efectivo territorial	% Efectivo estatal	% Efectivo público total
PARQUE EÓLICO BAJO EBRO, S.A. (3)	AYUNTAMIENTO DE LOS BARRIOS	50,00	50,00	-	50,00
		-----	-----	-----	-----
		100,00	50,00	50,00	100,00
	Ámbito estatal				
	INSTITUTO PARA LA DIVERSIFICACIÓN Y AHORRO DE LA ENERGÍA	25,33	-	25,33	25,33
	Ámbito autonómico				
	EFICIENCIA ENERGÉTICA, S.A.	25,33	25,33	-	25,33
	Ámbito provincial				
	COMARCA BAIX EBRE	14,00	14,00	-	14,00
	Ámbito municipal				
AYUNTAMIENTO DE TORTOSA	10,00	10,00	-	10,00	
Privados					
ELECNOR FINANCIERA	25,34	-	-	-	
	-----	-----	-----	-----	
	100,00	49,33	25,33	74,66	
PARQUE MARÍTIMO DE SANTA CRUZ DE TENERIFE (8)	Ámbito estatal				
	AUTORIDAD PORTUARIA DE SANTA CRUZ DE TENERIFE	50,00	-	50,00	50,00
	Ámbito municipal				
	AYUNTAMIENTO DE SANTA CRUZ DE TENERIFE	50,00	50,00	-	50,00
	-----	-----	-----	-----	
	100,00	50,00	50,00	100,00	
PARQUE TECNOLÓGICO DE GALICIA, S.A. (1)	Ámbito autonómico				
	XUNTA DE GALICIA	45,00	45,00	-	45,00
	UNIVERSIDAD DE SANTIAGO DE COMPOSTELA	2,00	2,00	-	2,00
	UNIVERSIDAD DE VIGO	2,00	2,00	-	2,00
	UNIVERSIDAD DE LA CORUÑA	0,37	0,37	-	0,37
	Ámbito provincial				
	INSITUTO ORENSANO DE DESARROLLO ECONÓMICO	3,89	3,89	-	3,89
	Ámbito municipal				

Entidad	Matriz	% Nominal	% Efectivo territorial	% Efectivo estatal	% Efectivo público total
	AYUNTAMIENTO DE ORENSE	1,85	1,85	-	1,85
	AYUNTAMIENTO DE SAN CIBRAO DAS VIÑAS	0,74	0,74	-	0,74
	Privados				
	NOVACAIXAGALICIA	41,56	-	-	-
	CÁMARA DE COMERCIO DE OURENSE	1,85	-	-	-
	CONFEDERACIÓN EMPRESARIAL DE ORENSE	0,37	-	-	-
	U.G.T.	0,37	-	-	-
		-----	-----	-----	-----
		100,00	55,85	-	55,85
PARQUE TEMÁTICO DE LOS PIRINEOS (1)	Ámbito autonómico				
	SOCIEDAD DE PROMOCIÓN Y GESTIÓN DEL TURISMO ARAGONÉS, S.A.	26,72	26,72	-	26,72
	CORPORACIÓN EMPRESARIAL PÚBLICA DE ARAGÓN S.L.	7,18	7,18	-	7,18
	Ámbito municipal				
	AYUNTAMIENTO DE SABIÑÁNIGO	16,28	16,28	-	16,28
	Privados				
	PRIVADOS	49,82	-	-	-
		-----	-----	-----	-----
		100,00	50,18	-	50,18
PARQUES EÓLICOS GAVIOTA, S.A. (3)	Ámbito estatal				
	INSTITUTO PARA LA DIVERSIFICACIÓN Y AHORRO DE LA ENERGÍA	28,00	-	28,00	28,00
	INSTITUTO TECNOLÓGICO DE CANARIAS, S.A.	28,00	28,00	-	28,00
	Ámbito municipal				
	AYUNTAMIENTO DE SANTA LUCÍA DE TIRAJANA	6,67	6,67	-	6,67
	Privados				
	ELEC NOR FINANCIERA, S.L.	28,00	-	-	-
	ENERFÍN ENERVENTO, S.A.	9,33	-	-	-
		-----	-----	-----	-----
		100,00	34,67	28,00	62,67
PARQUES EÓLICOS GRANADILLA, AIE (11)	Ámbito autonómico				
	POLÍGONO INDUSTRIAL DE GRANADILLA, S.A. (3)	35,00	31,50	-	31,50
	Ámbito provincial				

Entidad	Matriz	% Nominal	% Efectivo territorial	% Efectivo estatal	% Efectivo público total
PATRONATE DE TURISME COSTA BRAVA- GIRONA, S.A. (4)	INSTITUTO TECNOLÓGICO Y DE ENERGÍAS RENOVABLES, S.A. (4)	30,00	27,55	-	27,55
	Ámbito municipal				
	AYUNTAMIENTO DE GRANADILLA DE ABONA	35,00	35,00	-	35,00
		-----	-----	-----	-----
		100,00	94,05	-	94,05
	Ámbito provincial				
	DIPUTACIÓN PROVINCIAL DE GERONA	50,00	50,00	-	50,00
	MANCOMUNIDAD TURÍSTICA DE LA COSTA BRAVA	10,00	10,00	-	10,00
	COMARCA ALT EMPORDÁ	1,20	1,20	-	1,20
	COMARCA BAIX EMPORDA	1,20	1,20	-	1,20
	COMARCA CERDANYA	1,20	1,20	-	1,20
	COMARCA DEL RIPOLLÉS	1,20	1,20	-	1,20
	COMARCA GARROTXA	1,20	1,20	-	1,20
	COMARCA GIRONÉS	1,20	1,20	-	1,20
	COMARCA PLA DE L'ESTANY	1,20	1,20	-	1,20
	COMARCA SELVA	1,20	1,20	-	1,20
	Privados				
OTROS	30,40	-	-	-	
	-----	-----	-----	-----	
	100,00	69,60	-	69,60	
PLAN CABANYAL-CANYAMELAR, S.A. (1)	Ámbito autonómico				
	INSTITUTO VALENCIANO DE LA VIVIENDA, S.A.	50,00	50,00	-	50,00
	Ámbito municipal				
SOCIEDAD ANÓNIMA MUNICIPAL DE ACTUACIONES URBANAS DE VALENCIA	50,00	50,00	-	50,00	
	-----	-----	-----	-----	
	100,00	100,00	-	100,00	
PLATAFORMA LOGÍSTICA DEL SUROESTE EUROPEO,S.A. (3)	Ámbito estatal				
	S. E. P. E.S. ENTIDAD PÚBLICA EMPRESARIAL DE SUELO	33,33	-	33,33	33,33
	Ámbito autonómico				
	SOCIEDAD DE FOMENTO INDUSTRIAL DE EXTREMADURA, S.A. (1)	33,34	32,35	-	32,35
Ámbito municipal					

Entidad	Matriz	% Nominal	% Efectivo territorial	% Efectivo estatal	% Efectivo público total
PLATEA GESTIÓN, S.A. (3)	AYUNTAMIENTO DE BADAJOZ	33,33	33,33	-	33,33
		-----	-----	-----	-----
		100,00	65,68	33,33	99,01
	Ámbito estatal				
	SEPI DESARROLLO EMPRESARIAL, S.A.	25,00	-	25,00	25,00
	Ámbito autonómico				
	SUELO Y VIVIENDA DE ARAGÓN, S.L.	41,00	41,00	-	41,00
	Ámbito provincial				
	DIPUTACIÓN PROVINCIAL DE TERUEL	6,00	6,00	-	6,00
	Ámbito municipal				
	AYUNTAMIENTO DE TERUEL	10,00	10,00	-	10,00
Privados					
CAJA DE AHORROS DE LA INMACULADA DE ARAGÓN	6,00	-	-	-	
CAJA RURAL DE TERUEL, SOCIEDAD COOPERATIVA DE CRÉDITO	6,00	-	-	-	
IBERCAJA	6,00	-	-	-	
		-----	-----	-----	-----
POLÍGONO INDUSTRIAL DE GRANADILLA, S.A. (3)		100,00	57,00	25,00	82,00
	Ámbito estatal				
	S. E. P. E.S. ENTIDAD PÚBLICA EMPRESARIAL DE SUELO	10,00	-	10,00	10,00
	Ámbito autonómico				
	COMUNIDAD DE CANARIAS	40,00	40,00	-	40,00
	Ámbito provincial				
CABILDO INSULAR DE TENERIFE	40,00	40,00	-	40,00	
Ámbito municipal					
AYUNTAMIENTO DE GRANADILLA DE ABONA	10,00	10,00	-	10,00	
		-----	-----	-----	-----
PROMOCIÓN AEROPUERTO DE ZARAGOZA, S.A. (1)		100,00	90,00	10,00	100,00
	Ámbito autonómico				
	CORPORACIÓN EMPRESARIAL PÚBLICA DE ARAGÓN S.L.	50,00	50,00	-	50,00
Ámbito municipal					

Entidad	Matriz	% Nominal	% Efectivo territorial	% Efectivo estatal	% Efectivo público total
PROMOCIÓN Y DESARROLLO DEL ALTO ARAGÓN, S.A. (4)	AYUNTAMIENTO DE ZARAGOZA	50,00	50,00	-	50,00
		-----	-----	-----	-----
		100,00	100,00	-	100,00
	Ámbito provincial				
	DIPUTACIÓN PROVINCIAL DE HUESCA	40,00	40,00	-	40,00
PROMOTORA DEL POLO DE INNOVACIÓN DE GARAIA, S.A. (4)	Ámbito municipal				
	AYUNTAMIENTO DE HUESCA	20,00	20,00	-	20,00
	Privados				
	PRIVADOS	40,00	-	-	-
QUINCENA MUSICAL DE SAN SEBASTIÁN, S.A. (1)		-----	-----	-----	-----
		100,00	60,00	-	60,00
	Ámbito autonómico				
	SPRILUR, S.A.	27,65	27,34	-	27,34
	Ámbito provincial				
RECUPERACIÓN DE LA ENERGÍA, S.A. (11)	DIPUTACIÓN FORAL DE GUIPÚZCOA	28,14	28,14	-	28,14
	Privados				
	OTROS	44,21	-	-	-
		-----	-----	-----	-----
		72,35	28,14	-	28,14
ENTIDAD METROPOLITANA DE SERVICIOS HIDRÁULICOS Y TRATAMIENTO DE RESIDUOS	Ámbito autonómico				
	COMUNIDAD AUTÓNOMA DE EUSKADI	33,34	33,34	-	33,34
	Ámbito provincial				
	DIPUTACIÓN FORAL DE GUIPÚZCOA	33,33	33,33	-	33,33
TRATAMIENTO Y ELIMINACIÓN DE RESIDUOS, S.A. (7)	Ámbito municipal				
	AYUNTAMIENTO DE SAN SEBASTIÁN	33,33	33,33	-	33,33
		-----	-----	-----	-----
	100,00	100,00	-	100,00	
ENTIDAD METROPOLITANA DE SERVICIOS HIDRÁULICOS Y TRATAMIENTO DE RESIDUOS	Ámbito provincial				
		38,81	38,81	-	38,81
TRATAMIENTO Y ELIMINACIÓN DE RESIDUOS, S.A. (7)	Ámbito municipal				
		11,94	11,94	-	11,94

Entidad	Matriz	% Nominal	% Efectivo territorial	% Efectivo estatal	% Efectivo público total
RESIDUOS DE MELILLA, S.A. (2)	Privados				
	OTROS	49,25	-	-	-
		-----	-----	-----	-----
		100,00	50,75	-	50,75
		-----	-----	-----	-----
RUTA BÉTICA ROMANA, S.L. (4)	Ámbito estatal				
	EMPRESA PARA LA GESTIÓN DE RESIDUOS INDUSTRIALES, S.A.	50,00	-	50,00	50,00
	Ámbito autonómico				
	CIUDAD AUTÓNOMA DE MELILLA	50,00	50,00	-	50,00
		-----	-----	-----	-----
		100,00	50,00	50,00	100,00
	Ámbito provincial				
	DIPUTACIÓN PROVINCIAL DE CÁDIZ	7,15	7,15	-	7,15
	DIPUTACIÓN PROVINCIAL DE CÓRDOBA	7,15	7,15	-	7,15
	DIPUTACIÓN PROVINCIAL DE SEVILLA	7,15	7,15	-	7,15
Ámbito municipal					
AYUNTAMIENTO DE CÁDIZ	7,15	7,15	-	7,15	
AYUNTAMIENTO DE ALMEDINILLA	7,14	7,14	-	7,14	
AYUNTAMIENTO DE ALMODÓVAR DEL RIO	7,14	7,14	-	7,14	
AYUNTAMIENTO DE CARMONA	7,14	7,14	-	7,14	
AYUNTAMIENTO DE JEREZ DE LA FRONTERA	7,14	7,14	-	7,14	
AYUNTAMIENTO DE LA LUISIANA	7,14	7,14	-	7,14	
AYUNTAMIENTO DE MONTORO	7,14	7,14	-	7,14	
AYUNTAMIENTO DE SANTIPONCE	7,14	7,14	-	7,14	
AYUNTAMIENTO DE TARIFA	7,14	7,14	-	7,14	
SAN SEBASTIÁN TURISMO-DONOSTIA TURISMOA, S.A. (7)	Privados				
	PRIVADO	14,28	-	-	-
		-----	-----	-----	-----
		100,00	85,72	-	85,72
	-----	-----	-----	-----	
	Ámbito provincial				
DIPUTACIÓN FORAL DE GUIPÚZCOA	30,00	30,00	-	30,00	
	Ámbito municipal				

Entidad	Matriz	% Nominal	% Efectivo territorial	% Efectivo estatal	% Efectivo público total
SEED GUIPÚZCOA S.C.R. DE RÉGIMEN SIMPLIFICADO (1)	AYUNTAMIENTO DE SAN SEBASTIÁN	40,00	40,00	-	40,00
	Privados				
	OTROS	30,00	-	-	-
		-----	-----	-----	-----
		100,00	70,00	-	70,00
SERVICIO DE INFORMÁTICA LOCAL DE MENORCA S.A. (4)	Ámbito autonómico				
	EZTEN-FONDO CAPITAL RIESGO (F.C.R.)	50,00	45,45	-	45,45
	Ámbito provincial				
	DIPUTACIÓN FORAL DE GUIPÚZCOA	50,00	50,00	-	50,00
		-----	-----	-----	-----
SESTAO BERRI 2010, S.A. (1)		100,00	95,45	-	95,45
	Ámbito provincial				
	CONSEJO INSULAR DE MENORCA	23,50	23,50	-	23,50
	Ámbito municipal				
	VARIOS AYUNTAMIENTOS DE ISLAS BALEARES	55,00	55,00	-	55,00
SIERRA MORENA CORDOBESA, S.A. (7)	AYUNTAMIENTO DE MAHÓN	21,50	21,50	-	21,50
		-----	-----	-----	-----
		100,00	100,00	-	100,00
	Ámbito autonómico				
	COMUNIDAD AUTÓNOMA DE EUSKADI	50,00	50,00	-	50,00
	Ámbito municipal				
	AYUNTAMIENTO DE SESTAO	50,00	50,00	-	50,00
		-----	-----	-----	-----
		100,00	100,00	-	100,00
	Ámbito municipal				
OTROS	VARIOS AYUNTAMIENTOS DE CÓRDOBA	33,59	33,59	-	33,59
	AYUNTAMIENTO DE HORNACHUELOS	6,98	6,98	-	6,98
	AYUNTAMIENTO DE MONTORO	6,98	6,98	-	6,98
	AYUNTAMIENTO DE VILLAVICIOSA DE CÓRDOBA	6,98	6,98	-	6,98
	Privados				
	OTROS	45,47	-	-	-

Entidad	Matriz	% Nominal	% Efectivo territorial	% Efectivo estatal	% Efectivo público total
SOCIEDAD ANDALUZA DE VALORIZACIÓN DE LA BIOMASA, S.A. (2)		100,00	54,53	-	54,53
	Ámbito estatal				
	INSTITUTO PARA LA DIVERSIFICACIÓN Y AHORRO DE LA ENERGÍA	15,00	-	15,00	15,00
	Ámbito autonómico				
	AGENCIA ANDALUZA DE LA ENERGÍA	15,00	15,00	-	15,00
	AGENCIA DE GESTIÓN AGRARIA Y PESQUERA DE ANDALUCÍA	15,00	15,00	-	15,00
	AGENCIA DE MEDIO AMBIENTE Y AGUA DE ANDALUCÍA	15,00	15,00	-	15,00
	INSTITUTO ANDALUZ DE INVESTIGACIÓN Y FORMACIÓN AGRARIA, PESQUERA, ALIMENTARIA Y DE LA PRODUCCIÓN ECOLÓGICA	4,00	4,00	-	4,00
Privados					
OTROS	36,00	-	-	-	
SOCIEDAD ANÓNIMA ALTA VELOCIDAD VITORIA-GASTEIZKO ABIADURA HANDIA, S.A. (3)		100,00	49,00	15,00	64,00
	Ámbito estatal				
	ADMINISTRADOR DE INFRAESTRUCTURAS FERROVIARIAS	50,00	-	50,00	50,00
	Ámbito autonómico				
	COMUNIDAD AUTÓNOMA DE EUSKADI	25,00	25,00	-	25,00
	Ámbito provincial				
	DIPUTACIÓN FORAL DE ÁLAVA	10,00	10,00	-	10,00
	Ámbito municipal				
AYUNTAMIENTO DE VITORIA	15,00	15,00	-	15,00	
SOCIEDAD BILBAO URBAN CIRCUIT, S.L. (4)		100,00	50,00	50,00	100,00
	Ámbito provincial				
	DIPUTACIÓN FORAL DE VIZCAYA	50,00	50,00	-	50,00
SOCIEDAD PARA LA PROMOCIÓN Y DESARROLLO DE BILBAO, S.A.		50,00	50,00	-	50,00
	Ámbito municipal				
	SOCIEDAD PARA LA PROMOCIÓN Y DESARROLLO DE BILBAO, S.A.	50,00	50,00	-	50,00
SOCIEDAD COMARCAL LA ACEÑA, S.L. (7)		100,00	100,00	-	100,00
	Ámbito provincial				
PRODETUR	30,00	30,00	-	30,00	

Entidad	Matriz	% Nominal	% Efectivo territorial	% Efectivo estatal	% Efectivo público total
	Ámbito municipal				
	AYUNTAMIENTO DE LORA DEL RÍO	40,80	40,80	-	40,80
	AYUNTAMIENTO DE VILLANUEVA DEL RIO Y MINAS	13,00	13,00	-	13,00
	AYUNTAMIENTO DE PEÑAFLORES	8,60	8,60	-	8,60
	AYUNTAMIENTO DE ALCOLEA DEL RÍO	7,60	7,60	-	7,60
		-----	-----	-----	-----
		100,00	100,00	-	100,00
SOCIEDAD DE APROVECHAMIENTO ENERGÉTICO BIOGARDELEGUI, S.A. (1)	Ámbito autonómico				
	ENTE VASCO DE LA ENERGÍA	50,00	50,00	-	50,00
	Ámbito municipal				
	AYUNTAMIENTO DE VITORIA	50,00	50,00	-	50,00
		-----	-----	-----	-----
		100,00	100,00	-	100,00
SOCIEDAD DE CAPITAL DESARROLLO DE EUSKADI, S.A. (1)	Ámbito autonómico				
	COMUNIDAD AUTÓNOMA DE EUSKADI	40,00	40,00	-	40,00
	Ámbito provincial				
	DIPUTACIÓN FORAL DE VIZCAYA	31,20	31,20	-	31,20
	DIPUTACIÓN FORAL DE GUIPÚZCOA	19,80	19,80	-	19,80
	DIPUTACIÓN FORAL DE ÁLAVA	9,00	9,00	-	9,00
		-----	-----	-----	-----
		100,00	100,00	-	100,00
SOCIEDAD DE DESARROLLO CORREDOR DE LA PLATA, S.A. (4)	Ámbito provincial				
	PRODETUR	28,57	28,57	-	28,57
	Ámbito municipal				
	VARIOS AYUNTAMIENTOS DE SEVILLA	57,14	57,14	-	57,14
	AYUNTAMIENTO DE GERENA	14,29	14,29	-	14,29
		-----	-----	-----	-----
		100,00	100,00	-	100,00
SOCIEDAD DE FOMENTO E INVERSIONES DE TENERIFE, S.A. (6)	Ámbito estatal				
	AUTORIDAD PORTUARIA DE SANTA CRUZ DE TENERIFE	33,33	-	33,33	33,33

Entidad	Matriz	% Nominal	% Efectivo territorial	% Efectivo estatal	% Efectivo público total
SOCIEDAD DE PROMOCIÓN Y EQUIPAMIENTO DEL SUELO DE LORCA, S.A. (3)	Ámbito provincial				
	CABILDO INSULAR DE TENERIFE	33,34	33,34	-	33,34
	Ámbito municipal				
	AYUNTAMIENTO DE SANTA CRUZ DE TENERIFE	33,33	33,33	-	33,33
		-----	-----	-----	-----
		100,00	66,67	33,33	100,00
	Ámbito estatal				
	S. E. P. E.S. ENTIDAD PÚBLICA EMPRESARIAL DE SUELO	40,29	-	40,29	40,29
	Ámbito autonómico				
	INSTITUTO DE FOMENTO DE LA REGIÓN DE MURCIA	26,74	26,74	-	26,74
REGIÓN DE MURCIA	5,73	5,73	-	5,73	
Ámbito municipal					
AYUNTAMIENTO DE LORCA	15,79	15,79	-	15,79	
Privados					
OTROS	11,45	-	-	-	
	-----	-----	-----	-----	
	100,00	48,26	40,29	88,55	
SOCIEDAD INVESTIGACIÓN Y EXPLOTACIÓN MINERA DE CASTILLA Y LEÓN, S.A. (2)	Ámbito estatal				
	MINAS DE ALMADÉN Y ARRAYANES, S.A.	25,00	-	25,00	25,00
	Ámbito autonómico				
	JUNTA DE CASTILLA Y LEÓN	26,00	26,00	-	26,00
	Privados				
	CAJA ESPAÑA DE INVERSIONES	31,50	-	-	-
	CAJA DUERO	17,50	-	-	-
	-----	-----	-----	-----	
	100,00	26,00	25,00	51,00	
SOCIEDAD MIXTA ASTURIANA DEL TRANSPORTE, S.A. (1)	Ámbito autonómico				
	PRINCIPADO DE ASTURIAS	26,00	26,00	-	26,00
	Ámbito municipal				
AYUNTAMIENTO DE OVIEDO	26,00	26,00	-	26,00	

Entidad	Matriz	% Nominal	% Efectivo territorial	% Efectivo estatal	% Efectivo público total
	Privados				
	ASETRA	16,00	-	-	-
	C.A.R.	16,00	-	-	-
	CESINTRA	16,00	-	-	-
		-----	-----	-----	-----
		100,00	52,00	-	52,00
SOCIEDAD MIXTA CENTRO DE TRANSPORTES DE GIJÓN, S.A. (1)	Ámbito autonómico				
	PRINCIPADO DE ASTURIAS	50,00	50,00	-	50,00
	Ámbito municipal				
	AYUNTAMIENTO DE GIJÓN	50,00	50,00	-	50,00
		-----	-----	-----	-----
		100,00	100,00	-	100,00
SOCIEDAD MIXTA DE GESTIÓN Y PROMOCIÓN DEL SUELO, S.A. (1)	Ámbito autonómico				
	PRINCIPADO DE ASTURIAS	45,12	45,12	-	45,12
	Ámbito municipal				
	AYUNTAMIENTO DE GIJÓN	4,00	4,00	-	4,00
	AYUNTAMIENTO DE OVIEDO	3,44	3,44	-	3,44
	VARIOS AYUNTAMIENTOS DE ASTURIAS	1,76	1,76	-	1,76
	AYUNTAMIENTO DE AVILÉS	0,80	0,80	-	0,80
	AYUNTAMIENTO DE MIERES	0,72	0,72	-	0,72
	AYUNTAMIENTO DE LANGREO	0,72	0,72	-	0,72
	AYUNTAMIENTO DE SIERO	0,56	0,56	-	0,56
	AYUNTAMIENTO DE GRADO	0,24	0,24	-	0,24
	AYUNTAMIENTO DE SAN MARTÍN DEL REY AURELIO	0,16	0,16	-	0,16
	AYUNTAMIENTO DE TINEO	0,16	0,16	-	0,16
	AYUNTAMIENTO DE CORVERA DE ASTURIAS	0,08	0,08	-	0,08
	Privados				
	OTROS	31,84	-	-	-
	CONSTRUCTORA LOS ÁLAMOS, S.A.	10,40	-	-	-
		-----	-----	-----	-----
		100,00	57,76	-	57,76

Entidad	Matriz	% Nominal	% Efectivo territorial	% Efectivo estatal	% Efectivo público total
SOCIEDAD PARA EL DESARROLLO DE LA COMARCAS MINERAS, S.A. (2)	Ámbito estatal				
	HULLERAS DEL NORTE S.A.	50,00	-	50,00	50,00
	Ámbito autonómico				
	SOCIEDAD REGIONAL DE PROMOCIÓN DEL PRINCIPADO DE ASTURIAS, S.A.	50,00	31,24	-	31,24
		-----	-----	-----	-----
		100,00	31,24	50,00	81,24
SOCIEDAD PARA EL DESARROLLO DE LA VEGA, S.A. (7)	Ámbito provincial				
	PRODETUR	8,40	8,40	-	8,40
	Ámbito municipal				
	VARIOS AYUNTAMIENTOS DE SEVILLA	47,91	47,91	-	47,91
	AYUNTAMIENTO DE LA RINCONADA	16,27	16,27	-	16,27
	AYUNTAMIENTO DE BURGUILLOS	2,40	2,40	-	2,40
	Privados				
	OTROS	25,02	-	-	-
		-----	-----	-----	-----
		100,00	74,98	-	74,98
SOCIEDAD PARA EL DESARROLLO ECONÓMICO DEL BAJO DEBA, S.A. (7)	Ámbito municipal				
	AYUNTAMIENTO DE DEBA	12,50	12,50	-	12,50
	AYUNTAMIENTO DE EIBAR	12,50	12,50	-	12,50
	AYUNTAMIENTO DE ELGOIBAR	12,50	12,50	-	12,50
	AYUNTAMIENTO DE ERMUA	12,50	12,50	-	12,50
	AYUNTAMIENTO DE MALLABIA	12,50	12,50	-	12,50
	AYUNTAMIENTO DE MENDARO	12,50	12,50	-	12,50
	AYUNTAMIENTO DE MUTRIKU	12,50	12,50	-	12,50
	AYUNTAMIENTO DE PLACENCIA DE LAS ARMAS	12,50	12,50	-	12,50
		-----	-----	-----	-----
	100,00	100,00	-	100,00	
SOCIEDAD PARA LA PROMOCIÓN DEL AEROPUERTO DE BILBAO,S.A. (1)	Ámbito autonómico				
	COMUNIDAD AUTÓNOMA DE EUSKADI	25,00	25,00	-	25,00
	Ámbito provincial				
	DIPUTACIÓN FORAL DE VIZCAYA	20,00	20,00	-	20,00

Entidad	Matriz	% Nominal	% Efectivo territorial	% Efectivo estatal	% Efectivo público total
SOCIEDAD PARA LA PROMOCIÓN Y DESARROLLO EMPRESARIAL DE TERUEL, S.A. (2)	Ámbito municipal				
	VARIAS ENTIDADES LOCALES DE VIZCAYA	20,00	20,00	-	20,00
	AYUNTAMIENTO DE ZAMUDIO	5,00	5,00	-	5,00
	Privados				
	BILBAO GANBERA GESTIÓN, S.A.	30,00	-	-	-
		-----	-----	-----	-----
		100,00	70,00	-	70,00
	Ámbito estatal				
	SEPI DESARROLLO EMPRESARIAL, S.A.	33,33	-	33,33	33,33
	Ámbito autonómico				
ARAGÓN DESARROLLO E INVERSIÓN SOCIEDAD LIMITADA (antes SAVIA CAPITAL INVERSIÓN S.A.)	33,34	33,34	-	33,34	
Privados					
CAI TERUEL	11,11	-	-	-	
CAJA RURAL DE TERUEL	11,11	-	-	-	
IBERCAJA	11,11	-	-	-	
	-----	-----	-----	-----	
	100,00	33,34	33,33	66,67	
SOCIEDAD PROMOTORA DE LA ZONA ADUANERA DE IRÚN, S.A. (7)	Ámbito autonómico				
COMUNIDAD AUTÓNOMA DE EUSKADI	30,77	30,77	-	30,77	
Ámbito provincial					
DIPUTACIÓN FORAL DE GUIPÚZCOA	30,77	30,77	-	30,77	
Ámbito municipal					
AYUNTAMIENTO DE IRÚN	30,91	30,91	-	30,91	
Privados					
FUNDACIÓN SOCIAL Y CULTURAL KUTXA	5,07	-	-	-	
COLEGIO OFICIAL DE AGENTES COMISIONISTAS DE AUDANAS DE IRÚN	1,48	-	-	-	
OTROS	1,00	-	-	-	
	-----	-----	-----	-----	
	100,00	92,45	-	92,45	
SOCIEDAD URBANÍSTICA REHABILITACIÓN DEL ALTO DEBA, S.A. (7)	Ámbito municipal				

Entidad	Matriz	% Nominal	% Efectivo territorial	% Efectivo estatal	% Efectivo público total
SOTAVENTO GALICIA, S.A. (2)	AYUNTAMIENTO DE OÑATE	27,00	27,00	-	27,00
	AYUNTAMIENTO DE BERGARA	26,00	26,00	-	26,00
	AYUNTAMIENTO DE ARRASATE/MONDRAGÓN	15,40	15,40	-	15,40
	AYUNTAMIENTO DE ELGETA	8,70	8,70	-	8,70
	AYUNTAMIENTO DE ARETXABALETA	7,30	7,30	-	7,30
	AYUNTAMIENTO DE ESKORIATZA	6,30	6,30	-	6,30
	AYUNTAMIENTO DE ANTZUOLA	5,80	5,80	-	5,80
	VARIAS ENTIDADES LOCALES DE GUIPÚZCOA	3,50	3,50	-	3,50
		-----	-----	-----	-----
		100,00	100,00	-	100,00
	Ámbito estatal				
	INSTITUTO PARA LA DIVERSIFICACIÓN Y AHORRO DE LA ENERGÍA	20,50	-	20,50	20,50
	Ámbito autonómico				
	INSTITUTO ENERGÉTICO DE GALICIA	30,50	30,50	-	30,50
	Privados				
	OTROS	49,00	-	-	-
		-----	-----	-----	-----
		100,00	30,50	20,50	51,00
SUBBÉTICA TURISMO, S.L. (7)	Ámbito municipal				
	AYUNTAMIENTO DE PRIEGO DE CÓRDOBA	39,53	39,53	-	39,53
	AYUNTAMIENTO DE DOÑA MENCÍA	11,63	11,63	-	11,63
	AYUNTAMIENTO DE IZNÁJAR	11,63	11,63	-	11,63
	AYUNTAMIENTO DE ZUHEROS	11,63	11,63	-	11,63
	Privados				
	OTROS	25,58	-	-	-
	-----	-----	-----	-----	
		100,00	74,42	-	74,42
SURAVAL, S.G.R. (1)	Ámbito autonómico				
	JUNTA DE ANDALUCÍA	45,37	45,37	-	45,37
	Ámbito provincial				
	PRODETUR	2,91	2,91	-	2,91

Entidad	Matriz	% Nominal	% Efectivo territorial	% Efectivo estatal	% Efectivo público total
	DIPUTACIÓN PROVINCIAL DE CÁDIZ	2,18	2,18	-	2,18
	DIPUTACIÓN PROVINCIAL DE HUELVA	1,46	1,46	-	1,46
	Ámbito municipal				
	AYUNTAMIENTO DE CÁDIZ	0,73	0,73	-	0,73
	AYUNTAMIENTO DE ALAJAR	0,36	0,36	-	0,36
	AYUNTAMIENTO DEL PUERTO DE SANTA MARÍA	0,15	0,15	-	0,15
	AYUNTAMIENTO DE CHICLANA DE LA FRONTERA	0,07	0,07	-	0,07
	AYUNTAMIENTO DE VEJER DE LA FRONTERA	0,01	0,01	-	0,01
	Privados				
	PARTICULARES	46,76	-	-	-
		-----	-----	-----	-----
		100,00	53,24	-	53,24
TEATRO DE LA MAESTRANZA Y SALAS DEL ARENAL DE SEVILLA, S.A. (1)	Ámbito autonómico				
	JUNTA DE ANDALUCÍA	33,34	33,34	-	33,34
	Ámbito provincial				
	DIPUTACIÓN PROVINCIAL DE SEVILLA	33,33	33,33	-	33,33
	Ámbito municipal				
	AYUNTAMIENTO DE SEVILLA	33,33	33,33	-	33,33
		-----	-----	-----	-----
		100,00	100,00	-	100,00
TEIDAGUA, S.A. (7)	Ámbito municipal				
	AYUNTAMIENTO DE SAN CRISTÓBAL DE LA LAGUNA	40,26	40,26	-	40,26
	AYUNTAMIENTO DE TACORONTE	10,04	10,04	-	10,04
	Privados				
	OTROS	49,70	-	-	-
		-----	-----	-----	-----
		100,00	50,30	-	50,30
TELETERUEL, S.A. (4)	Ámbito provincial				
	DIPUTACIÓN PROVINCIAL DE TERUEL	30,00	30,00	-	30,00
	Ámbito municipal				
	AYUNTAMIENTO DE TERUEL	30,00	30,00	-	30,00

Entidad	Matriz	% Nominal	% Efectivo territorial	% Efectivo estatal	% Efectivo público total
TENEDORA MUSEO DE ARTE MODERNO Y CONTEMPORÁNEO DE BILBAO, S.L. (1)	Privados				
	PRIVADO	30,00	-	-	-
	BANCOS O CAJAS DE AHORRO	10,00	-	-	-
		-----	-----	-----	-----
		100,00	60,00	-	60,00
	Ámbito autonómico				
COMUNIDAD AUTÓNOMA DE EUSKADI	50,00	50,00	-	50,00	
TIERRAS DE DOÑANA, S.L. (7)	Ámbito provincial				
	DIPUTACIÓN FORAL DE VIZCAYA	50,00	50,00	-	50,00
		-----	-----	-----	-----
		100,00	100,00	-	100,00
TOLETUM VISIGODO S.L. (1)	Ámbito provincial				
	PRODETUR	15,52	15,52	-	15,52
	Ámbito municipal				
	VARIOS AYUNTAMIENTOS DE SEVILLA	50,68	50,68	-	50,68
	AYUNTAMIENTO DE PILAS	16,90	16,90	-	16,90
	AYUNTAMIENTO DE VILLAMANRIQUE DE LA CONDESA	16,90	16,90	-	16,90
	-----	-----	-----	-----	
	100,00	100,00	-	100,00	
TOLOSALDEA GARATZEN, S.A. (7)	Ámbito autonómico				
	JUNTA DE COMUNIDADES DE CASTILLA-LA MANCHA	40,00	40,00	-	40,00
	Ámbito municipal				
	EMPRESA MUNICIPAL DE LA VIVIENDA DE TOLEDO, S.A.	40,00	40,00	-	40,00
TOLOSALDEA GARATZEN, S.A. (7)	Privados				
	CARTERA NUEVO SANTA TERESA, S.L.	20,00	-	-	-
		-----	-----	-----	-----
		100,00	80,00	-	80,00
	Ámbito municipal				
	VARIAS ENTIDADES LOCALES DE GUIPÚZCOA	53,00	53,00	-	53,00
AYUNTAMIENTO DE TOLOSA	28,00	28,00	-	28,00	
AYUNTAMIENTO DE VILLABONA	9,00	9,00	-	9,00	
AYUNTAMIENTO DE IBARRA	8,00	8,00	-	8,00	

Entidad	Matriz	% Nominal	% Efectivo territorial	% Efectivo estatal	% Efectivo público total
URDULIZKO INDUSTRIALDEA, S.A. (1)	AYUNTAMIENTO DE BIDEGOIAN	2,00	2,00	-	2,00
		-----	-----	-----	-----
		100,00	100,00	-	100,00
	Ámbito autonómico				
VALENCIA PARQUE CENTRAL ALTA VELOCIDAD 2003, S.A. (3)	SPRILUR, S.A.	50,00	49,44	-	49,44
	Ámbito provincial				
	BIZKAILUR, S.A.	50,00	50,00	-	50,00
	-----	-----	-----	-----	
	100,00	99,44	-	99,44	
VALLADOLID ALTA VELOCIDAD 2003, S.A. (3)	Ámbito estatal				
	ADMINISTRADOR DE INFRAESTRUCTURAS FERROVIARIAS	37,50	-	37,50	37,50
	RENFE-OPERADORA	12,50	-	12,50	12,50
	Ámbito autonómico				
VIA, PROMOCIÓN DEL AEROPUERTO DE VITORIA S.A. (1)	GENERALITAT VALENCIANA	25,00	25,00	-	25,00
	Ámbito municipal				
	AYUNTAMIENTO DE VALENCIA	25,00	25,00	-	25,00
	-----	-----	-----	-----	
	100,00	50,00	50,00	100,00	
VIA, PROMOCIÓN DEL AEROPUERTO DE VITORIA S.A. (1)	Ámbito estatal				
	ADMINISTRADOR DE INFRAESTRUCTURAS FERROVIARIAS	37,50	-	37,50	37,50
	RENFE-OPERADORA	12,50	-	12,50	12,50
	Ámbito autonómico				
VIA, PROMOCIÓN DEL AEROPUERTO DE VITORIA S.A. (1)	JUNTA DE CASTILLA Y LEÓN	25,00	25,00	-	25,00
	Ámbito municipal				
	AYUNTAMIENTO DE VALLADOLID	25,00	25,00	-	25,00
	-----	-----	-----	-----	
	100,00	50,00	50,00	100,00	
VIA, PROMOCIÓN DEL AEROPUERTO DE VITORIA S.A. (1)	Ámbito autonómico				
	COMUNIDAD AUTÓNOMA DE EUSKADI	25,00	25,00	-	25,00
	Ámbito provincial				
VIA, PROMOCIÓN DEL AEROPUERTO DE VITORIA S.A. (1)	DIPUTACIÓN FORAL DE ÁLAVA	25,00	25,00	-	25,00
	Ámbito municipal				

Entidad	Matriz	% Nominal	% Efectivo territorial	% Efectivo estatal	% Efectivo público total
VIENTAGUA S.A. (11)	AYUNTAMIENTO DE VITORIA	25,00	25,00	-	25,00
	Privados				
	CÁMARA DE COMERCIO E INDUSTRIA DE ÁLAVA	25,00	-	-	-
		-----	-----	-----	-----
		100,00	75,00	-	75,00
XES-IMPULSA FERROL 10, FCR DE RÉGIMEN SIMPLIFICADO (2)	Ámbito provincial				
	INSULAR AGUAS DE LANZAROTE, S.A. (11)	50,00	50,00	-	50,00
	CONSORCIO ABASTECIMIENTO AGUAS DE FUERTEVENTURA (4)	50,00	50,00	-	50,00
		-----	-----	-----	-----
ZARAGOZA ALTA VELOCIDAD 2002, S.A. (3)	Ámbito estatal				
	SEPI DESARROLLO EMPRESARIAL, S.A.	25,03	-	25,03	25,03
	EMPRESA NACIONAL DE INNOVACIÓN, S.A.	8,30	-	8,30	8,30
	Ámbito autonómico				
	EMPRENDE, FONDO DE CAPITAL RIESGO	33,34	22,34	-	22,34
	Privados				
	CAIXA NOVA	16,70	-	-	-
	FONDO SOCIAL CAIXA GALICIA, FCR.	16,63	-	-	-
		-----	-----	-----	-----
		100,00	22,34	33,33	55,67
ZAZPITURRI, S.A. (1)	Ámbito estatal				
	ADMINISTRADOR DE INFRAESTRUCTURAS FERROVIARIAS	37,50	-	37,50	37,50
	RENFE-OPERADORA	12,50	-	12,50	12,50
	Ámbito autonómico				
	CORPORACIÓN EMPRESARIAL PÚBLICA DE ARAGÓN S.L.	25,00	25,00	-	25,00
ZAZPITURRI, S.A. (1)	Ámbito municipal				
	AYUNTAMIENTO DE ZARAGOZA	25,00	25,00	-	25,00
		-----	-----	-----	-----
ZAZPITURRI, S.A. (1)	Ámbito autonómico				
	ENTE VASCO DE LA ENERGÍA	25,04	25,04	-	25,04
	Ámbito municipal				

Entidad	Matriz	% Nominal	% Efectivo territorial	% Efectivo estatal	% Efectivo público total
ZIURTAPEN ETA ZERBITZU EMPRESA, IZENPE, S.A. (1)	AYUNTAMIENTO DE AMEZKETA	37,49	37,49	-	37,49
	AYUNTAMIENTO DE TOLOSA	37,47	37,47	-	37,47
		-----	-----	-----	-----
		100,00	100,00	-	100,00
	Ámbito autonómico				
	SOCIEDAD INFORMÁTICA DEL GOBIERNO VASCO, S.A.	50,00	50,00	-	50,00
	Ámbito provincial				
ZONA DE ACTIVIDADES LOGÍSTICAS E INDUSTRIALES DE ASTURIAS, S.A. (3)	LANTIK, S.A.	25,10	25,10	-	25,10
	SOCIEDAD FORAL DE SERVICIOS INFORMÁTICOS,S.A.	16,60	16,60	-	16,60
	CENTRO DE CÁLCULO DE ÁLAVA, S.A.	8,30	8,30	-	8,30
		-----	-----	-----	-----
		100,00	100,00	-	100,00
	Ámbito estatal				
	AUTORIDAD PORTUARIA DE GIJÓN	30,00	-	30,00	30,00
	AUTORIDAD PORTUARIA DE AVILÉS	15,00	-	15,00	15,00
	Ámbito autonómico				
	PRINCIPADO DE ASTURIAS	40,00	40,00	-	40,00
Ámbito municipal					
AYUNTAMIENTO DE GIJÓN	10,00	10,00	-	10,00	
AYUNTAMIENTO DE AVILÉS	5,00	5,00	-	5,00	
	-----	-----	-----	-----	
	100,00	55,00	45,00	100,00	

(1) Entidad participada por el Sector Público Autonómico y el Sector Público Provincial y/o Municipal

(2) Entidad participada por el Sector Público Autonómico y el Sector Público Estatal

(3) Entidad participada por el Sector Público Autonómico, el Sector Público Provincial y/o Municipal y el Sector Público Estatal

(4) Entidad participada por el Sector Público Provincial y el Sector Público Autonómico y/o Municipal

(5) Entidad participada por el Sector Público Provincial y el Sector Público Estatal

(6) Entidad participada por el Sector Público Provincial, el Sector Público Autonómico y/o Municipal y el Sector Público Estatal

(7) Entidad participada por el Sector Público Municipal y el Sector Público Autonómico y/o Provincial

(8) Entidad participada por el Sector Público Municipal y el Sector Público Estatal

(9) Entidad participada por el Sector Público Municipal, el Sector Público Autonómico y/o Provincial y el Sector Público Estatal

(11) Entidad participada por el Sector Público Autonómico e indirectamente por otro ámbito del Sector Público

2.4.4. Empresas a que se refiere la Disposición adicional novena de la Ley General Presupuestaria.

Entidad	Matriz	% Nominal	% Efectivo territorial	% Efectivo estatal	% Efectivo público total
1908 PUERTO DE MOTRIL A.I.E. (3)	Ámbito estatal				
	AUTORIDAD PORTUARIA DE MOTRIL	20,00	-	20,00	20,00
	Ámbito autonómico				
	AGENCIA PÚBLICA PUERTOS DE ANDALUCÍA	20,00	20,00	-	20,00
	Ámbito provincial				
	EMPRESA PROVINCIAL DE VIVIENDA, SUELO Y EQUIPAMIENTO DE GRANADA, S.A.	20,00	20,00	-	20,00
	Ámbito municipal				
	EMPRESA MUNICIPAL DE LA VIVIENDA DE MOTRIL	20,00	20,00	-	20,00
	Privado				
	CAJA GENERAL DE AHORROS DE GRANADA	4,00	-	-	-
	CÁMARA OFICIAL DE COMERCIO, INDUSTRIA Y NAVEGACIÓN DE GRANADA	4,00	-	-	-
	CÁMARA OFICIAL DE COMERCIO, INDUSTRIA Y NAVEGACIÓN DE MOTRIL	4,00	-	-	-
	PLATAFORMA LOGÍSTICA SUR DE ESPAÑA S.L.	4,00	-	-	-
TRANSGRANADA, S.A.	4,00	-	-	-	
		-----	-----	-----	-----
		100,00	60,00	20,00	80,00
ALMERÍA ALTA VELOCIDAD, S.A. (3)	Ámbito estatal				
	ADMINISTRADOR DE INFRAESTRUCTURAS FERROVIARIAS	37,50	-	37,50	37,50
	RENFE-OPERADORA	12,50	-	12,50	12,50
	Ámbito autonómico				
	JUNTA DE ANDALUCÍA	25,00	25,00	-	25,00
Ámbito municipal					
AYUNTAMIENTO DE ALMERÍA	25,00	25,00	-	25,00	
		-----	-----	-----	-----
		100,00	50,00	50,00	100,00
ALTA VELOCIDAD ALICANTE- NODO DE TRANSPORTES, S.A. (3)	Ámbito estatal				
	ADMINISTRADOR DE INFRAESTRUCTURAS FERROVIARIAS	37,50	-	37,50	37,50
	RENFE-OPERADORA	12,50	-	12,50	12,50

Entidad	Matriz	% Nominal	% Efectivo territorial	% Efectivo estatal	% Efectivo público total
AVILÉS ISLA DE LA INNOVACIÓN, S.A. (3)	Ámbito autonómico				
	GENERALITAT VALENCIANA	25,00	25,00	-	25,00
	Ámbito municipal				
	AYUNTAMIENTO DE ALICANTE	25,00	25,00	-	25,00
		-----	-----	-----	-----
		100,00	50,00	50,00	100,00
	Ámbito estatal				
	AUTORIDAD PORTUARIA DE AVILÉS	5,00	-	5,00	5,00
	SEPI DESARROLLO EMPRESARIAL, S.A.	35,00	-	35,00	35,00
	Ámbito autonómico				
PRINCIPADO DE ASTURIAS	35,00	35,00	-	35,00	
Ámbito municipal					
AYUNTAMIENTO DE AVILÉS	25,00	25,00	-	25,00	
	-----	-----	-----	-----	
	100,00	60,00	40,00	100,00	
BARCELONA REGIONAL AGENCIA METROPOLITANA DE DESENVOLUPAMENT URBANISTIC I D' INFRAESTRUCTURES, S.A. (9)	Ámbito estatal				
	AENA AEROPUERTOS, S.A.	11,76	-	11,76	11,76
	AUTORIDAD PORTUARIA DE BARCELONA	11,76	-	11,76	11,76
	ADMINISTRADOR DE INFRAESTRUCTURAS FERROVIARIAS	5,88	-	5,88	5,88
	Ámbito provincial				
	EMPRESA METROPOLITANA DE SANEAMIENTO, S.A.	7,84	7,84	-	7,84
	SOCIEDAD URBANÍSTICA METROPOLITANA DE REHABILITACIÓN Y GESTIÓN, S.A.	11,76	11,76	-	11,76
	F.C. METROPOLITA DE BARCELONA, S.A	3,92	3,92	-	3,92
	TRANSPORTS DE BARCELONA, S.A.	3,92	3,92	-	3,92
	MANCOMUNITAT DE MUNICIPIS DE L'ÀREA METROPOLITANA DE BARCELONA	7,84	7,84	-	7,84
	Ámbito municipal				
	CONSORCIO DE LA ZONA FRANCA DE BARCELONA (8)	11,76	11,76	-	11,76
	MERCADOS CENTRALES DE ABASTECIMIENTO DE BARCELONA, S.A. (9)	5,88	3,70	2,16	5,86

Entidad	Matriz	% Nominal	% Efectivo territorial	% Efectivo estatal	% Efectivo público total
BARCELONA SAGRERA ALTA VELOCITAT, S.A. (3)	AYUNTAMIENTO DE BARCELONA	17,68	17,68	-	17,68
		-----	-----	-----	-----
		100,00	68,42	31,56	99,98
	Ámbito estatal				
	ADMINISTRADOR DE INFRAESTRUCTURAS FERROVIARIAS	37,50	-	37,50	37,50
	RENFE-OPERADORA	12,50	-	12,50	12,50
	Ámbito autonómico				
	GENERALITAT DE CATALUÑA	25,00	25,00	-	25,00
	Ámbito municipal				
	AYUNTAMIENTO DE BARCELONA	25,00	25,00	-	25,00
BARCELONA STRATEGICAL URBAN SYSTEMS A.I.E. (8)		-----	-----	-----	-----
		100,00	50,00	50,00	100,00
	Ámbito estatal				
	AUTORIDAD PORTUARIA DE BARCELONA	25,00	0,00	25,00	25,00
	Ámbito municipal				
	BARCELONA REGIONAL AGENCIA METROPOLITANA DE DESARROLLO URBANÍSTICO Y DE INFRAESTRUCTURAS, S.A. (9)	25,00	17,11	0,00	17,11
	CONSORCIO DE LA ZONA FRANCA DE BARCELONA (8)	25,00	25,00	0,00	25,00
	Privados				
	OTROS	25,00	0,00	0,00	0,00
		-----	-----	-----	-----
BILBAO RÍA 2000, S.A. (3)		100,00	42,11	25,00	67,11
	Ámbito estatal				
	S. E. P. E.S. ENTIDAD PÚBLICA EMPRESARIAL DE SUELO	25,00	-	25,00	25,00
	ADMINISTRADOR DE INFRAESTRUCTURAS FERROVIARIAS	10,00	-	10,00	10,00
	AUTORIDAD PORTUARIA DE BILBAO	10,00	-	10,00	10,00
	FERROCARRILES DE VÍA ESTRECHA	5,00	-	5,00	5,00
	Ámbito autonómico				
	COMUNIDAD AUTÓNOMA DE EUSKADI	15,00	15,00	-	15,00
	Ámbito provincial				
	DIPUTACIÓN FORAL DE VIZCAYA	15,00	15,00	-	15,00

Entidad	Matriz	% Nominal	% Efectivo territorial	% Efectivo estatal	% Efectivo público total
CARTAGENA ALTA VELOCIDAD, S.A. (2)	Ámbito municipal				
	AYUNTAMIENTO DE BILBAO	15,00	15,00	-	15,00
	AYUNTAMIENTO DE BARAKALDO	5,00	5,00	-	5,00
		-----	-----	-----	-----
		100,00	50,00	50,00	100,00
	Ámbito estatal				
	ADMINISTRADOR DE INFRAESTRUCTURAS FERROVIARIAS	50,00	-	50,00	50,00
	Ámbito autonómico				
	REGIÓN DE MURCIA	25,00	25,00	-	25,00
	Ámbito municipal				
AYUNTAMIENTO DE CARTAGENA	25,00	25,00	-	25,00	
	-----	-----	-----	-----	
	100,00	50,00	50,00	100,00	
CENTROS EUROPEOS DE EMPRESAS E INNOVACION DE CASTILLA Y LEÓN S.A. (3)	Ámbito estatal				
	DIRECCIÓN GENERAL DEL PATRIMONIO DEL ESTADO	6,94	-	6,94	6,94
	Ámbito autonómico				
	AGENCIA DE INNOVACIÓN Y FINANCIACIÓN EMPRESARIAL DE CASTILLA Y LEÓN	48,73	48,73	-	48,73
	Ámbito provincial				
	DIPUTACIÓN PROVINCIAL DE LEÓN	6,76	6,76	-	6,76
	DIPUTACIÓN PROVINCIAL DE VALLADOLID	6,76	6,76	-	6,76
	Ámbito municipal				
	AYUNTAMIENTO DE VALLADOLID	3,81	3,81	-	3,81
	AYUNTAMIENTO DE LEÓN	2,77	2,77	-	2,77
	AYUNTAMIENTO DE BOECILLO	0,43	0,43	-	0,43
	Privados				
	CÁMARAS, FEDERACIONES DE EMPRESARIOS DE LEÓN Y VALLADOLID Y OTRAS ENTIDADES PRIVADAS	23,80	-	-	-
	-----	-----	-----	-----	
	100,00	69,26	6,94	76,20	
CIDADE UNIVERSITARIA DE VIGO, S.A. (3)	Ámbito estatal				

Entidad	Matriz	% Nominal	% Efectivo territorial	% Efectivo estatal	% Efectivo público total
ESTADIO OLÍMPICO DE SEVILLA, S.A. (3)	CONSORCIO DE LA ZONA FRANCA DE VIGO	6,79	-	6,79	6,79
	Ámbito autonómico				
	XUNTA DE GALICIA	20,00	20,00	-	20,00
	Ámbito provincial				
	DIPUTACIÓN PROVINCIAL DE PONTEVEDRA	20,00	20,00	-	20,00
	Ámbito municipal				
	AYUNTAMIENTO DE VIGO	20,00	20,00	-	20,00
	Privados				
	CAIXAVIGO Y OURENSE	33,21	-	-	-
		-----	-----	-----	-----
		100,00	60,00	6,79	66,79
	Ámbito estatal				
	INFRAESTRUCTURAS Y EQUIPAMIENTOS HISPALENSES, S.A.	30,51	-	30,51	30,51
Ámbito autonómico					
JUNTA DE ANDALUCÍA	6,53	6,53	-	6,53	
EMPRESA PÚBLICA PARA LA GESTIÓN DEL TURISMO Y DEL DEPORTE DE ANDALUCÍA, S.A.	28,55	28,55	-	28,55	
Ámbito provincial					
DIPUTACIÓN PROVINCIAL DE SEVILLA	15,26	15,26	-	15,26	
Ámbito municipal					
AYUNTAMIENTO DE SEVILLA	17,89	17,89	-	17,89	
AYUNTAMIENTO DE SANTIPONCE	0,01	0,01	-	0,01	
Privados					
OTROS	1,25	-	-	-	
	-----	-----	-----	-----	
	100,00	68,24	30,51	98,75	
EUSKOMODAL, S.A. (6)	Ámbito estatal				
	ADMINISTRADOR DE INFRAESTRUCTURAS FERROVIARIAS	10,00	-	10,00	10,00
	INGENIERÍA Y ECONOMÍA DEL TRANSPORTE, S.A.	5,00	-	5,00	5,00
	AUTORIDAD PORTUARIA DE PASAJES	0,83	-	0,83	0,83
	Ámbito autonómico				

Entidad	Matriz	% Nominal	% Efectivo territorial	% Efectivo estatal	% Efectivo público total	
FESTIVAL INTERNACIONAL DE CINE DE SAN SEBASTIÁN, S.A. (3)	FERROCARRILES VASCOS S.A.	1,78	1,78	-	1,78	
	Ámbito provincial					
	DIPUTACIÓN FORAL DE GUIPUZCOA	26,59	26,59	-	26,59	
	Ámbito municipal					
	AYUNTAMIENTO DE IRÚN	10,18	10,18	-	10,18	
	Privados					
	OTROS	45,62	-	-	-	
			-----	-----	-----	-----
			100,00	38,55	15,83	54,38
	Ámbito estatal					
GESTIÓN URBANÍSTICA DE BALEARES, S.A. (2)	INSTITUTO DE LA CINEMATOGRAFÍA Y ARTES AUDIOVISUALES	25,00	-	25,00	25,00	
	Ámbito autonómico					
	COMUNIDAD AUTÓNOMA DE EUSKADI	25,00	25,00	-	25,00	
	Ámbito provincial					
	DIPUTACIÓN FORAL DE GUIPÚZCOA	25,00	25,00	-	25,00	
	Ámbito municipal					
	AYUNTAMIENTO DE SAN SEBASTIÁN	25,00	25,00	-	25,00	
			-----	-----	-----	-----
			100,00	75,00	25,00	100,00
	Ámbito estatal					
	S. E. P. E.S. ENTIDAD PÚBLICA EMPRESARIAL DE SUELO	5,33	-	5,33	5,33	
	Ámbito autonómico					
	COMUNIDAD AUTÓNOMA DE BALEARES	49,30	49,30	-	49,30	
	Ámbito provincial					
	CONSEJO INSULAR DE MALLORCA	18,67	18,67	-	18,67	
	CONSEJO INSULAR DE MENORCA	3,33	3,33	-	3,33	
	CONSEJO INSULAR DE IBIZA- FORMENTERA	3,33	3,33	-	3,33	
	Privados					
	OTROS	20,04	-	-	-	
			-----	-----	-----	-----

Entidad	Matriz	% Nominal	% Efectivo territorial	% Efectivo estatal	% Efectivo público total
GIJÓN AL NORTE, S.A. (3)		100,00	74,63	5,33	79,96
	Ámbito estatal				
	FERROCARRILES DE VÍA ESTRECHA	25,00	-	25,00	25,00
	ADMINISTRADOR DE INFRAESTRUCTURAS FERROVIARIAS	12,50	-	12,50	12,50
	RENFE-OPERADORA	12,50	-	12,50	12,50
	Ámbito autonómico				
	PRINCIPADO DE ASTURIAS	25,00	25,00	-	25,00
GIJÓN AL NORTE, S.A. (3)	Ámbito municipal				
	AYUNTAMIENTO DE GIJÓN	25,00	25,00	-	25,00
		-----	-----	-----	-----
		100,00	50,00	50,00	100,00
GRAN TELESCOPIO CANARIAS, S.A. (2)	Ámbito estatal				
	DIRECCIÓN GENERAL DEL PATRIMONIO DEL ESTADO	50,00	-	50,00	50,00
	Ámbito autonómico				
	COMUNIDAD DE CANARIAS	50,00	50,00	-	50,00
		-----	-----	-----	-----
		100,00	50,00	50,00	100,00
IBAR-ZAHARRA, S.A. (3)	Ámbito estatal				
	SEPI DESARROLLO EMPRESARIAL, S.A.	50,00	-	50,00	50,00
	Ámbito autonómico				
	SPRILUR, S.A.	22,50	22,25	-	22,25
	Ámbito provincial				
	BIZKAILUR, S.A.	22,50	22,50	-	22,50
	Ámbito municipal				
AYUNTAMIENTO DE SESTAO	5,00	5,00	-	5,00	
		-----	-----	-----	-----
		100,00	49,75	50,00	99,75
JAIZKIBIA, S.A. (3)	Ámbito estatal				
	PUERTOS DEL ESTADO	25,00	-	25,00	25,00
	Ámbito autonómico				

Entidad	Matriz	% Nominal	% Efectivo territorial	% Efectivo estatal	% Efectivo público total
	COMUNIDAD AUTÓNOMA DE EUSKADI	25,00	25,00	-	25,00
	Ámbito provincial				
	DIPUTACIÓN FORAL DE GUIPÚZCOA	25,00	25,00	-	25,00
	Ámbito municipal				
	AYUNTAMIENTO DE SAN SEBASTIÁN	4,00	4,00	-	4,00
	AYUNTAMIENTO DE IRÚN	4,00	4,00	-	4,00
	AYUNTAMIENTO DE LEZO	4,00	4,00	-	4,00
	AYUNTAMIENTO DE RENTERÍA	4,00	4,00	-	4,00
	AYUNTAMIENTO DE PASAIA	4,00	4,00	-	4,00
	AYUNTAMIENTO DE OIARTZUN	2,50	2,50	-	2,50
	AYUNTAMIENTO DE HONDARRIBIA	2,50	2,50	-	2,50
		-----	-----	-----	-----
		100,00	75,00	25,00	100,00
LEÓN ALTA VELOCIDAD 2003, S.A. (3)	Ámbito estatal				
	ADMINISTRADOR DE INFRAESTRUCTURAS FERROVIARIAS	37,50	-	37,50	37,50
	RENFE-OPERADORA	12,50	-	12,50	12,50
	Ámbito autonómico				
	JUNTA DE CASTILLA Y LEÓN	20,00	20,00	-	20,00
	Ámbito municipal				
	AYUNTAMIENTO DE LEÓN	15,00	15,00	-	15,00
AYUNTAMIENTO DE SAN ANDRÉS DEL RABANEDO	15,00	15,00	-	15,00	
		-----	-----	-----	-----
		100,00	50,00	50,00	100,00
LOGROÑO INTEGRACIÓN DEL FERROCARRIL 2002, S.A. (3)	Ámbito estatal				
	ADMINISTRADOR DE INFRAESTRUCTURAS FERROVIARIAS	37,50	-	37,50	37,50
	RENFE-OPERADORA	12,50	-	12,50	12,50
	Ámbito autonómico				
	COMUNIDAD DE LA RIOJA	25,00	25,00	-	25,00
	Ámbito municipal				
AYUNTAMIENTO DE LOGROÑO	25,00	25,00	-	25,00	
		-----	-----	-----	-----

Entidad	Matriz	% Nominal	% Efectivo territorial	% Efectivo estatal	% Efectivo público total
LONJA GIJON-MUSEL, S.A. (2)		100,00	50,00	50,00	100,00
	Ámbito estatal				
	AUTORIDAD PORTUARIA DE GIJÓN	46,27	-	46,27	46,27
	Ámbito autonómico				
	SOCIEDAD REGIONAL DE PROMOCIÓN DEL PRINCIPADO DE ASTURIAS, S.A.	8,65	5,40	-	5,40
MARINAS PUERTO DE MÁLAGA, SOCIEDAD PROMOTORA DEL PLAN ESPECIAL DEL PUERTO DE MÁLAGA (3)	Privados			-	
	OTROS	45,08	-	-	-
		-----	-----	-----	-----
		100,00	5,40	46,27	51,67
	Ámbito estatal				
MEGATURBINAS DE ARINAGA, S.A. (3)	AUTORIDAD PORTUARIA DE MÁLAGA	45,04	-	45,04	45,04
	Ámbito autonómico				
	EMPRESA PÚBLICA DE SUELO DE ANDALUCÍA	12,49	12,49	-	12,49
	Ámbito municipal				
	AYUNTAMIENTO DE MÁLAGA	12,49	12,49	-	12,49
MERCADOS CENTRALES DE ABASTECIMIENTO DE TENERIFE, S.A. (6)	Privados				
	UNICAJA	29,98	-	-	-
		-----	-----	-----	-----
		100,00	24,98	45,04	70,02
	Ámbito estatal				
MERCADOS CENTRALES DE ABASTECIMIENTO DE TENERIFE, S.A. (6)	FUNDACIÓN CANARIA PUERTOS DE LAS PALMAS	33,33	-	33,29	33,29
	Ámbito autonómico				
	INSTITUTO TECNOLÓGICO DE CANARIAS, S.A.	33,34	33,34	-	33,34
	Ámbito provincial				
	SOCIEDAD PROMOCIÓN ECONÓMICA DE GRAN CANARIA, S.A. (5)	33,33	33,33	-	33,33
MERCADOS CENTRALES DE ABASTECIMIENTO DE TENERIFE, S.A. (6)		-----	-----	-----	-----
		100,00	66,67	-	66,67
	Ámbito estatal				
MERCADOS CENTRALES DE ABASTECIMIENTO DE TENERIFE, S.A. (6)	MERCADOS CENTRALES DE ABASTECIMIENTO, S.A.	40,74	-	40,74	40,74
	Ámbito provincial				

Entidad	Matriz	% Nominal	% Efectivo territorial	% Efectivo estatal	% Efectivo público total
	CABILDO INSULAR DE TENERIFE	42,38	42,38	-	42,38
	Ámbito municipal			-	
	AYUNTAMIENTO DE SANTA CRUZ DE TENERIFE	13,06	13,06	-	13,06
	AYUNTAMIENTO DE SAN CRISTÓBAL DE LA LAGUNA	1,48	1,48	-	1,48
	AYUNTAMIENTO DEL PUERTO DE LA CRUZ	0,46	0,46	-	0,46
	AYUNTAMIENTO DE EL ROSARIO	0,30	0,30	-	0,30
	VARIOS AYUNTAMIENTOS DE TENERIFE	0,26	0,26	-	0,26
	AYUNTAMIENTO DE LA OROTAVA	0,25	0,25	-	0,25
	AYUNTAMIENTO DE GÜIMAR	0,17	0,17	-	0,17
	AYUNTAMIENTO DE ARONA	0,17	0,17	-	0,17
	AYUNTAMIENTO DE GRANADILLA DE ABONA	0,14	0,14	-	0,14
	AYUNTAMIENTO DE ADEJE	0,12	0,12	-	0,12
	AYUNTAMIENTO DE LA VICTORIA DE ACENTEJO	0,12	0,12	-	0,12
	AYUNTAMIENTO DE EL SAUZAL	0,09	0,09	-	0,09
	AYUNTAMIENTO DE SAN MIGUEL DE ABONA	0,09	0,09	-	0,09
	Privados			-	
	OTROS	0,17	-	-	-
		-----	-----	-----	-----
		100,00	59,09	-	59,09
MURCIA ALTA VELOCIDAD, S.A. (3)	Ámbito estatal			-	
	ADMINISTRADOR DE INFRAESTRUCTURAS FERROVIARIAS	50,00	-	50,00	50,00
	Ámbito autonómico			-	
	REGIÓN DE MURCIA	25,00	25,00	-	25,00
	Ámbito municipal			-	
	AYUNTAMIENTO DE MURCIA	25,00	25,00	-	25,00
		-----	-----	-----	-----
		100,00	50,00	-	50,00
NUEVA RULA DE AVILÉS S.A. (2)	Ámbito estatal			-	
	AUTORIDAD PORTUARIA DE AVILES	33,77	-	33,77	33,77

Entidad	Matriz	% Nominal	% Efectivo territorial	% Efectivo estatal	% Efectivo público total
PALENCIA ALTA VELOCIDAD S.A. (3)	Ámbito autonómico			-	
	PRINCIPADO DE ASTURIAS	31,51	31,51	-	31,51
	Privado			-	
	COFRADÍA DE PESCADORES VÍRGEN DE LAS MAREAS	33,71	-	-	-
	CAMARE DE COMERCIO, INDUSTRIA Y NAVEGACIÓN DE AVILÉS	1,01	-	-	-
		-----	-----	-----	-----
		100,00	31,51	-	31,51
	Ámbito estatal				
	ADMINISTRADOR DE INFRAESTRUCTURAS FERROVIARIAS	50,00	-	50,00	50,00
	Ámbito autonómico				
JUNTA DE CASTILLA Y LEÓN	25,00	25,00	-	25,00	
Ámbito municipal					
AYUNTAMIENTO DE PALENCIA	25,00	25,00	-	25,00	
	-----	-----	-----	-----	
	100,00	50,00	50,00	100,00	
PARQUE EMPRESARIAL DE CANTABRIA, S.L. (3)	Ámbito estatal			-	
	SEPI DESARROLLO EMPRESARIAL, S.A.	48,00	-	48,00	48,00
	Ámbito provincial				
	DIPUTACIÓN REGIONAL DE CANTABRIA	48,00	48,00	-	48,00
	Ámbito municipal				
AYUNTAMIENTO DE ASTILLERO	4,00	4,00	-	4,00	
	-----	-----	-----	-----	
	100,00	52,00	-	52,00	
PARQUE EMPRESARIAL DE SAGUNTO, S.L. (2)	Ámbito estatal			-	
	SEPI DESARROLLO EMPRESARIAL, S.A.	50,00	-	50,00	50,00
	Ámbito autonómico				
	GENERALITAT VALENCIANA	37,12	37,12	-	37,12
	SEGURIDAD Y PROMOCION INDUSTRIAL VALENCIANA, S.A.	12,88	12,88	-	12,88
	-----	-----	-----	-----	
	100,00	50,00	-	50,00	

Entidad	Matriz	% Nominal	% Efectivo territorial	% Efectivo estatal	% Efectivo público total
PARQUE EMPRESARIAL Y TECNOLÓGICO MARISMAS DEL PALMONES, S.A. (8)	Ámbito estatal				
	DESARROLLOS EMPRESARIALES DE LA ZONA FRANCA DE CÁDIZ, S.A.	49,60	-	49,60	49,60
	INMOBILIARIA DE LA ZONA FRANCA DE CÁDIZ S.L.	0,40	-	0,40	0,40
	Ámbito municipal				
	AYUNTAMIENTO DE LOS BARRIOS	50,00	50,00	-	50,00
		-----	-----	-----	-----
		100,00	50,00	-	50,00
PARQUE EÓLICO BAJO EBRO, S.A. (3)	Ámbito estatal			-	
	INSTITUTO PARA LA DIVERSIFICACIÓN Y AHORRO DE LA ENERGÍA	25,33	-	25,33	25,33
	Ámbito autonómico			-	
	EFICIENCIA ENERGÉTICA, S.A.	25,33	25,33	-	25,33
	Ámbito municipal			-	
	COMARCA BAIXEBRE	14,00	14,00	-	14,00
	AYUNTAMIENTO DE TORTOSA	10,00	10,00	-	10,00
Privados					
	ELECNOR FINANCIERA, S.L.	25,34	-	-	-
		-----	-----	-----	-----
		100,00	49,33	-	49,33
PARQUE MARÍTIMO DE SANTA CRUZ DE TENERIFE (8)	Ámbito estatal				
	AUTORIDAD PORTUARIA DE SANTA CRUZ DE TENERIFE	50,00	-	50,00	50,00
	Ámbito municipal				
AYUNTAMIENTO DE SANTA CRUZ DE TENERIFE	50,00	50,00	-	50,00	
		-----	-----	-----	-----
		100,00	50,00	-	50,00
PARQUES EÓLICOS GAVIOTA, S.A. (2)	Ámbito estatal			-	
	INSTITUTO PARA LA DIVERSIFICACIÓN Y AHORRO DE LA ENERGÍA	28,00	-	28,00	28,00
	Ámbito autonómico			-	
	INSTITUTO TECNOLÓGICO DE CANARIAS, S.A.	28,00	28,00	-	28,00
	Ámbito municipal				
AYUNTAMIENTO DE SANTA LUCIA DE TIRAJANA	6,67	6,67	-	6,67	
	Privados			-	

Entidad	Matriz	% Nominal	% Efectivo territorial	% Efectivo estatal	% Efectivo público total
PLATAFORMA LOGÍSTICA DEL SUROESTE EUROPEO, S.A. (3)	ELECNOR FINANCIERA, S.L.	28,00			
	ENERFÍN ENERVENTO, S.A.	9,33	-	-	-
		100,00	34,67	28,00	62,67
	Ámbito estatal				
	S.E.P.E.S. ENTIDAD PÚBLICA EMPRESARIAL DE SUELO	33,33	-	33,33	33,33
	Ámbito autonómico				
PLATEA GESTIÓN, S.A. (3)	SOCIEDAD DE FOMENTO INDUSTRIAL DE EXTREMADURA, S.A. (1)	33,34	32,35	-	32,35
		Ámbito municipal			
	AYUNTAMIENTO DE BADAJOZ	33,33	33,33	-	33,33
		100,00	65,68	33,33	99,01
	Ámbito estatal				
POLÍGONO INDUSTRIAL DE GRANADILLA (3)	SEPI DESARROLLO EMPRESARIAL, S.A.	25,00	-	25,00	25,00
		Ámbito autonómico			
	SUELO Y VIVIENDA DE ARAGÓN, S.L.	41,00	41,00	-	41,00
		Ámbito provincial			
	DIPUTACIÓN PROVINCIAL DE TERUEL	6,00	6,00	-	6,00
		Ámbito municipal			
	AYUNTAMIENTO DE TERUEL	10,00	10,00	-	10,00
		Privados			
	CAJA DE AHORROS DE LA INMACULADA DE ARAGÓN	6,00	-	-	-
	CAJA RURAL DE TERUEL, SOCIEDAD COOPERATIVA DE CRÉDITO	6,00	-	-	-
IBERCAJA	6,00	-	-	-	
	100,00	57,00	25,00	82,00	
	Ámbito estatal				
S. E. P. E.S. ENTIDAD PÚBLICA EMPRESARIAL DE SUELO	10,00	-	10,00	10,00	
	Ámbito autonómico				

Entidad	Matriz	% Nominal	% Efectivo territorial	% Efectivo estatal	% Efectivo público total
RESIDUOS DE MELILLA, S.A. (2)	COMUNIDAD DE CANARIAS	40,00	40,00	-	40,00
	Ámbito provincial				
	CABILDO INSULAR DE TENERIFE	40,00	40,00	-	40,00
	Ámbito municipal				
	AYUNTAMIENTO DE GRANADILLA DE ABONA	10,00	10,00	-	10,00
		-----	-----	-----	-----
		100,00	90,00	10,00	100,00
	Ámbito estatal				
	EMPRESA PARA LA GESTIÓN DE RESIDUOS INDUSTRIALES, S.A.	50,00	-	50,00	50,00
	Ámbito autonómico				
SOCIEDAD ANÓNIMA ALTA VELOCIDAD VITORIA-GASTEIZKO ABIADURA HANDIA, S.A. (3)	CIUDAD AUTÓNOMA DE MELILLA	50,00	50,00	-	50,00
		-----	-----	-----	-----
		100,00	50,00	50,00	100,00
	Ámbito estatal				
	ADMINISTRADOR DE INFRAESTRUCTURAS FERROVIARIAS	50,00	-	50,00	50,00
	Ámbito autonómico				
	COMUNIDAD AUTÓNOMA DE EUSKADI	25,00	25,00	-	25,00
	Ámbito provincial				
	DIPUTACIÓN FORAL DE ÁLAVA	10,00	10,00	-	10,00
	Ámbito municipal				
SOCIEDAD DE FOMENTO E INVERSIONES DE TENERIFE, S.A. (6)	AYUNTAMIENTO DE VITORIA	15,00	15,00	-	15,00
		-----	-----	-----	-----
		100,00	50,00	50,00	100,00
	Ámbito estatal				
	AUTORIDAD PORTUARIA DE SANTA CRUZ DE TENERIFE	33,33	-	33,33	33,33
	Ámbito provincial				
	CABILDO INSULAR DE TENERIFE	33,34	33,34	-	33,34
	Ámbito municipal				
	AYUNTAMIENTO DE SANTA CRUZ DE TENERIFE	33,33	33,33	-	33,33
		-----	-----	-----	-----
	100,00	66,67	33,33	100,00	

Entidad	Matriz	% Nominal	% Efectivo territorial	% Efectivo estatal	% Efectivo público total
SOCIEDAD DE PROMOCIÓN Y EQUIPAMIENTO DEL SUELO DE LORCA, S.A. (3)	Ámbito estatal S. E. P. E.S. ENTIDAD PÚBLICA EMPRESARIAL DE SUELO	40,29	-	40,29	40,29
	Ámbito autonómico INSTITUTO DE FOMENTO DE LA REGIÓN DE MURCIA	26,74	26,74	-	26,74
	REGIÓN DE MURCIA	5,73	5,73	-	5,73
	Ámbito municipal AYUNTAMIENTO DE LORCA	15,79	15,79	-	15,79
	Privados OTROS	11,45	-	-	-
		-----	-----	-----	-----
		100,00	48,26	40,29	88,55
SOCIEDAD INVESTIGACIÓN Y EXPLOTACIÓN MINERA DE CASTILLA Y LEÓN, S.A. (2)	Ámbito estatal MINAS DE ALMADEN Y ARRAYANES, S.A.	25,00	-	25,00	25,00
	Ámbito autonómico JUNTA DE CASTILLA Y LEÓN	26,00	26,00	-	26,00
	Privados CAJA DUERO	17,50	-	-	-
	CAJA ESPAÑA DE INVERSIONES	31,50	-	-	-
		-----	-----	-----	-----
		100,00	26,00	25,00	51,00
SOCIEDAD PARA EL DESARROLLO DE LA COMARCAS MINERAS, S.A. (2)	Ámbito estatal HULLERAS DEL NORTE S.A.	50,00	-	50,00	50,00
	Ámbito autonómico SOCIEDAD REGIONAL DE PROMOCIÓN DEL PRINCIPADO DE ASTURIAS, S.A.	50,00	31,24	-	31,24
		-----	-----	-----	-----
	100,00	31,24	50,00	81,24	
SOCIEDAD PARA LA PROMOCIÓN Y DESARROLLO EMPRESARIAL DE TERUEL, S.A. (2)	Ámbito estatal SEPI DESARROLLO EMPRESARIAL, S.A.	33,33	-	33,33	33,33
	Ámbito autonómico ARAGÓN DESARROLLO E INVERSIÓN, S.L. (antes SAVIA CAPITAL INVERSIÓN S.A.U.)	33,34	33,34	-	33,34

Entidad	Matriz	% Nominal	% Efectivo territorial	% Efectivo estatal	% Efectivo público total
SOTAVENTO GALICIA, S.A. (2)	Privados				
	CAI TERUEL	11,11	-	-	-
	CAJA RURAL DE TERUEL	11,11	-	-	-
	IBERCAJA	11,11	-	-	-
		-----	-----	-----	-----
		100,00	33,34	33,33	66,67
	Ámbito estatal				
	INSTITUTO PARA LA DIVERSIFICACIÓN Y AHORRO DE LA ENERGÍA	20,50	-	20,50	20,50
	Ámbito autonómico				
	INSTITUTO ENERGÉTICO DE GALICIA	30,50	30,50	-	30,50
VALENCIA PARQUE CENTRAL ALTA VELOCIDAD 2003, S.A.(3)	Privados				
	OTROS	49,00	-	-	-
		-----	-----	-----	-----
		100,00	30,50	20,50	51,00
	Ámbito estatal				
	ADMINISTRADOR DE INFRAESTRUCTURAS FERROVIARIAS	37,50	-	37,50	37,50
	RENFE-OPERADORA	12,50	-	12,50	12,50
	Ámbito autonómico				
	GENERALITAT VALENCIANA	25,00	25,00	-	25,00
	Ámbito municipal				
AYUNTAMIENTO DE VALENCIA	25,00	25,00	-	25,00	
	-----	-----	-----	-----	
	100,00	50,00	50,00	100,00	
VALLADOLID ALTA VELOCIDAD 2003, S.A. (3)	Ámbito estatal				
	ADMINISTRADOR DE INFRAESTRUCTURAS FERROVIARIAS	37,50	-	37,50	37,50
	RENFE-OPERADORA	12,50	-	12,50	12,50
	Ámbito autonómico				
	JUNTA DE CASTILLA Y LEÓN	25,00	25,00	-	25,00
	Ámbito municipal				
	AYUNTAMIENTO DE VALLADOLID	25,00	25,00	-	25,00
		-----	-----	-----	-----
		100,00	50,00	50,00	100,00

Entidad	Matriz	% Nominal	% Efectivo territorial	% Efectivo estatal	% Efectivo público total
ZARAGOZA ALTA VELOCIDAD, S.A. (3)	Ámbito estatal	100,00	50,00	50,00	100,00
	ADMINISTRADOR DE INFRAESTRUCTURAS FERROVIARIAS	37,50	-	37,50	37,50
	RENFE-OPERADORA	12,50	-	12,50	12,50
	Ámbito autonómico				
	COORPORACIÓN EMPRESARIAL PÚBLICA DE ARAGÓN	25,00	25,00	-	25,00
	Ámbito municipal				
	AYUNTAMIENTO DE ZARAGOZA	25,00	25,00	-	25,00
		-----	-----	-----	-----
ZONA DE ACTIVIDADES LOGÍSTICAS E INDUSTRIALES DE ASTURIAS, S.A (3)	Ámbito estatal	100,00	50,00	50,00	100,00
	AUTORIDAD PORTUARIA DE GIJÓN	30,00	-	30,00	30,00
	AUTORIDAD PORTUARIA DE AVILÉS	15,00	-	15,00	15,00
	Ámbito autonómico				
	PRINCIPADO DE ASTURIAS	40,00	40,00	-	40,00
	Ámbito municipal				
	AYUNTAMIENTO DE GIJÓN	10,00	10,00	-	10,00
	AYUNTAMIENTO DE AVILÉS	5,00	5,00	-	5,00
		-----	-----	-----	-----
		100,00	55,00	45,00	100,00

(2) Entidad participada por el Sector Público Autonómico y el Sector Público Estatal

(3) Entidad participada por el Sector Público Autonómico, el Sector Público Provincial y/o Municipal y el Sector Público Estatal

(6) Entidad participada por el Sector Público Provincial, el Sector Público Autonómico y/o Municipal y el Sector Público Estatal

(8) Entidad participada por el Sector Público Municipal y el Sector Público Estatal

(9) Entidad participada por el Sector Público Municipal, el Sector Público Autonómico y/o Provincial y el Sector Público Estatal

2.4.5. Entidades participadas por varias Administraciones Públicas Territoriales sin que ninguna de ellas ostente individualmente una posición dominante.

Entidad	Matriz	% Nominal	% Efectivo territorial	% Efectivo estatal	% Efectivo público total
ABEREKIN, S.A. (1)	Ámbito autonómico				
	DIPUTACIÓN REGIONAL DE CANTABRIA	22,22	22,22	-	22,22
	COMUNIDAD AUTÓNOMA DE EUSKADI	8,62	8,62	-	8,62
	Ámbito provincial				
	DIPUTACIÓN FORAL DE VIZCAYA	10,41	10,41	-	10,41
	DIPUTACIÓN FORAL DE GUIPÚZCOA	8,55	8,55	-	8,55
	DIPUTACIÓN FORAL DE ÁLAVA	7,40	7,40	-	7,40
	INSTITUTO NAVARRO DE TECNOLOGÍAS E INFRAESTRUCTURAS AGROALIMENTARIAS, S.A.	1,30	1,30	-	1,30
	Privados				
	ASOCIACIÓN ALAVESA DE CRIADORES DE GANADO SELECTO RAZA FRISONA (ASGAFAI)	8,50	-	-	-
	ASOCIACIÓN FRISONA DE BIZKAIA (BIFE)	8,50	-	-	-
	ASOCIACIÓN FRISONA DE GUIPÚZCOA (GIFE)	8,50	-	-	-
	OTROS PRIVADOS	16,00	-	-	-
		100,00	58,50	-	58,50
AERONAÚTICA DEL GUADARRAMA, S.A. (4)	Ámbito provincial				
	DIPUTACIÓN PROVINCIAL DE SEGOVIA	34,00	34,00	-	34,00
	Ámbito municipal				
	AYUNTAMIENTO DE SEGOVIA	22,00	22,00	-	22,00
	Privados				
	CAJA SEGOVIA	19,00	-	-	-
OTROS	25,00	-	-	-	
		100,00	56,00	-	56,00
AGENCIA DE ACREDITACIÓN FGUPM UPC DE PROYECTOS DE INVESTIGACIÓN, DESARROLLO E INNOVACIÓN TECNOLÓGICA, S.L. (1)	Ámbito autonómico				
	FUNDACIÓN GENERAL UNIVERSIDAD POLITÉCNICA DE MADRID	50,00	43,00	-	43,00
	UNIVERSITAT POLITÉCNICA DE CATALUNYA	50,00	50,00	-	50,00

Entidad	Matriz	% Nominal	% Efectivo territorial	% Efectivo estatal	% Efectivo público total
AGENCIA DE DESARROLLO COMARCAL OARSOALDEA, S.A. (7)	Ámbito municipal	100,00	93,00	-	93,00
	AYUNTAMIENTO DE LEZO	25,00	25,00	-	25,00
	AYUNTAMIENTO DE OIARTZUN	25,00	25,00	-	25,00
	AYUNTAMIENTO DE PASAIA	25,00	25,00	-	25,00
	AYUNTAMIENTO DE RENTERÍA	25,00	25,00	-	25,00
AGENCIA PARA LA RENOVACIÓN URBANA DE LA BAHÍA DE PASAIA BADIA BERRI, S.A. (7)	Ámbito municipal	100,00	100,00	-	100,00
	AGENCIA DE DESARROLLO COMARCAL OARSOALDEA, S.A. (7)	57,14	57,14	-	57,14
	AYUNTAMIENTO DE SAN SEBASTIÁN	42,86	42,86	-	42,86
APATTAERREKAKO INDUSTRIGUNEA, S.L. (7)	Ámbito municipal	100,00	100,00	-	100,00
	AYUNTAMIENTO DE IBARRA	43,36	43,36	-	43,36
	AYUNTAMIENTO DE TOLOSA	39,91	39,91	-	39,91
	VARIAS ENTIDADES LOCALES DE GUIPÚZCOA	16,73	16,73	-	16,73
ÁREA DE SERVICIOS DE DESPEÑAPERROS S.A. (1)	Ámbito autonómico	100,00	100,00	-	100,00
	JUNTA DE ANDALUCÍA	46,50	46,50	-	46,50
	Ámbito provincial				
	DIPUTACIÓN PROVINCIAL DE JAÉN	46,50	46,50	-	46,50
	Ámbito municipal				
AYUNTAMIENTO DE SANTA ELENA	7,00	7,00	-	7,00	
ATALLU INDUSTRI SUSTAPENA, S.A. (4)	Ámbito provincial	100,00	100,00	-	100,00
	DIPUTACIÓN FORAL DE GUIPÚZCOA	50,00	50,00	-	50,00
	Ámbito municipal				
AYUNTAMIENTO DE USURBIL	50,00	50,00	-	50,00	

Entidad	Matriz	% Nominal	% Efectivo territorial	% Efectivo estatal	% Efectivo público total
BERGUEDÁ INICIATIVES, SOCIETAT DE DESENVOLUPAMENT, S.L. (4)		100,00	100,00	-	100,00
	Ámbito provincial				
	CONSELL COMARCAL DEL BERGUEDÀ	35,91	35,91	-	35,91
	DIPUTACIÓN PROVINCIAL DE BARCELONA	35,91	35,91	-	35,91
	Ámbito municipal				
	VARIOS AYUNTAMIENTOS DE CATALUÑA	11,85	11,85	-	11,85
BERROETA ALDAMAR, S.L. (1)	Privados				
	OTROS PRIVADOS	16,33	-	-	-
		100,00	83,67	0,00	83,67
	Ámbito autonómico				
	COMUNIDAD AUTÓNOMA DE EUSKADI	49,95	49,95	-	49,95
	Ámbito provincial				
DIPUTACIÓN FORAL DE GUIPÚZCOA	49,95	49,95	-	49,95	
BIC GIPUZKOA BERRILAN, S.A. (4)	Ámbito municipal				
	AYUNTAMIENTO DE GETARIA	0,10	0,10	-	0,10
		100,00	100,00	-	100,00
	Ámbito autonómico				
	SOCIEDAD PARA LA TRANSFORMACIÓN COMPETITIVA, S.A.	45,00	44,45	-	44,45
	Ámbito provincial				
DIPUTACIÓN FORAL DE GUIPÚZCOA	45,92	45,92	-	45,92	
BIC-EURONOVA, S.A. (1)	Ámbito municipal				
	AYUNTAMIENTO DE HERNANI	2,81	2,81	-	2,81
	AYUNTAMIENTO DE SAN SEBASTIÁN	2,81	2,81	-	2,81
	SOCIEDAD PARA EL DESARROLLO ECONÓMICO DEL BAJO DEBA, S.A. (7)	2,81	2,81	-	2,81
	Privados				
	OTROS PRIVADOS	0,65	-	-	-
	100,00	98,80	0,00	98,80	
BIC-EURONOVA, S.A. (1)	Ámbito autonómico				

Entidad	Matriz	% Nominal	% Efectivo territorial	% Efectivo estatal	% Efectivo público total
	RECONVERSIÓN ECONÓMICA DE ANDALUCÍA S.A.	40,00	40,00	-	40,00
	Ámbito municipal				
	ACTIVIDADES EMPRESARIALES DE MÁLAGA, S.A.	40,00	40,00	-	40,00
	Privados				
	UNICAJA	20,00	-	-	-
		-----	-----	-----	-----
		100,00	80,00	-	80,00
BILBAO EXHIBITION CENTE SOLAR A.I.E. (11)	Ámbito autonómico				
	BILBAO EXHIBITION CENTRE, S.A. (1)	45,00	43,61	-	43,61
	ENTE VASCO DE LA ENERGÍA	30,00	30,00	-	30,00
	Privados				
	MILLENNIUM ENERGY	25,00	-	-	-
		-----	-----	-----	-----
		100,00	73,61	-	73,61
BILBAO EXHIBITION CENTRE, S.A (1)	Ámbito autonómico				
	COMUNIDAD AUTÓNOMA DE EUSKADI	43,48	43,48	-	43,48
	Ámbito provincial				
	DIPUTACIÓN FORAL DE VIZCAYA	43,48	43,48	-	43,48
	Ámbito municipal				
	AYUNTAMIENTO DE BARAKALDO	5,70	5,70	-	5,70
	AYUNTAMIENTO DE BILBAO	4,25	4,25	-	4,25
	Privados				
	CÁMARA DE COMERCIO, INDUSTRIA Y NAVEGACIÓN DE BILBAO	3,09	-	-	-
		-----	-----	-----	-----
		100,00	96,91	-	96,91
BIOARTIGAS, S.A. (1)	Ámbito autonómico				
	ENTE VASCO DE LA ENERGÍA	50,00	50,00	-	50,00
	Ámbito municipal				
	AYUNTAMIENTO DE BILBAO	50,00	50,00	-	50,00
		-----	-----	-----	-----
		100,00	100,00	0,00	100,00

Entidad	Matriz	% Nominal	% Efectivo territorial	% Efectivo estatal	% Efectivo público total
BIOGARBIKER, S.A. (1)	Ámbito autonómico				
	ENTE VASCO DE LA ENERGÍA	50,00	50,00	-	50,00
	Ámbito provincial				
	GARBIKER, S.A.	50,00	50,00	-	50,00
		-----	-----	-----	-----
		100,00	100,00	-	100,00
BIOSANMARKOS, S.A. (1)	Ámbito autonómico				
	ENTE VASCO DE LA ENERGÍA	50,00	50,00	-	50,00
	Ámbito provincial				
	MANCOMUNIDAD MUNICIPAL DE SAN MARCOS	50,00	50,00	-	50,00
		-----	-----	-----	-----
		100,00	100,00	0,00	100,00
BIOSASIETA, S.A. (1)	Ámbito autonómico				
	ENTE VASCO DE LA ENERGÍA	50,00	50,00	-	50,00
	Ámbito provincial				
	MANCOMUNIDAD DE SASIETA	50,00	50,00	-	50,00
		-----	-----	-----	-----
		100,00	100,00	0,00	100,00
BURTZENA EMPRESA PARKEA, S.A. (1)	Ámbito autonómico				
	SPRILUR, S.A.	49,00	48,45	-	48,45
	Ámbito provincial				
	BIZKAILUR, S.A.	41,00	41,00	-	41,00
	Ámbito municipal				
AYUNTAMIENTO DE BARAKALDO	10,00	10,00	-	10,00	
		-----	-----	-----	-----
		100,00	99,45	-	99,45
CABO BLANCO ORDENACIÓN Y GESTIÓN URBANÍSTICA S.A. (4)	Ámbito autonómico				
	GESTIÓN URBANÍSTICA DE TENERIFE, S.A. (1)	20,00	19,22	-	19,22
	Ámbito provincial				
	CABILDO INSULAR DE TENERIFE	48,00	48,00	-	48,00
		-----	-----	-----	-----
		48,00	48,00	-	48,00
	Ámbito municipal				

Entidad	Matriz	% Nominal	% Efectivo territorial	% Efectivo estatal	% Efectivo público total
CAMPIÑA SIGLO XXI, S.L. (4)	AYUNTAMIENTO DE ARONA	9,50	9,50	-	9,50
	Privados				
	BANCOS O CAJAS DE AHORROS	22,50	-	-	-
		-----	-----	-----	-----
		100,00	76,72	0,00	76,72
	Ámbito provincial				
	PRODETUR	33,34	33,34	-	33,34
	Ámbito municipal				
	AYUNTAMIENTO DE MARCHENA	16,66	16,66	-	16,66
	AYUNTAMIENTO DE ARAHAL	12,50	12,50	-	12,50
AYUNTAMIENTO DE LA LANTEJUELA	12,50	12,50	-	12,50	
AYUNTAMIENTO DE LA PUEBLA DE CAZALLA	12,50	12,50	-	12,50	
AYUNTAMIENTO DE PARADAS	12,50	12,50	-	12,50	
	-----	-----	-----	-----	
	100,00	100,00	-	100,00	
CARNILLA, S.A. (11)	Ámbito autonómico				
	SERVICIOS DE MEJORA AGRARIA, S.A.	49,50	49,50	-	49,50
	Ámbito municipal				
	AYUNTAMIENTO DE PALMA DE MALLORCA	26,50	26,50	-	26,50
	MERCADOS CENTRALES DE ABASTECIMIENTO DE PALMA DE MALLORCA, S.A. (8)	6,89	3,77	3,11	6,88
Privados					
OTROS	17,11	-	-	-	
	-----	-----	-----	-----	
	100,00	79,77	3,11	82,88	
CEDER SIERRA DE CÁDIZ, S.A (1)	Ámbito autonómico				
	SOCIEDAD PARA LA PROMOCIÓN Y RECONVERSIÓN ECONÓMICA DE ANDALUCÍA S.A.	32,86	32,86	-	32,86
	Ámbito autonómico				
	DIPUTACIÓN PROVINCIAL DE CÁDIZ	27,38	27,38	-	27,38
TURISMO GADITANO, S.A.	8,21	8,21	-	8,21	

Entidad	Matriz	% Nominal	% Efectivo territorial	% Efectivo estatal	% Efectivo público total
CEDER, PARQUE NATURAL LOS ALCORNOCALLES, S.A. (1)	MANCOMUNIDAD SIERRA DE CÁDIZ	0,05	0,05	-	0,05
	Ámbito municipal				
	ADM. MARCA Y DENOMINACIÓN ART PIEL, S.A.	0,88	0,45	-	0,45
	Privados				
	PRIVADOS	30,62	-	-	-
		-----	-----	-----	-----
		100,00	68,95	-	68,95
	Ámbito autonómico				
	SOCIEDAD PARA LA PROMOCIÓN Y RECONVERSIÓN ECONÓMICA DE ANDALUCÍA S.A.	38,76	38,76	-	38,76
	Ámbito provincial				
CENTRAL HIDROELÉCTRICA DE RENERÍA, S.A. (1)	DIPUTACIÓN PROVINCIAL DE CÁDIZ	38,76	38,76	-	38,76
	Privados				
	PRIVADOS	22,48	-	-	-
		-----	-----	-----	-----
		100,00	77,52	0,00	77,52
	Ámbito autonómico				
	ENTE VASCO DE LA ENERGÍA	50,00	50,00	-	50,00
	Ámbito municipal				
	AYUNTAMIENTO DE RENTERÍA	50,00	50,00	-	50,00
		-----	-----	-----	-----
CENTRO DE DESARROLLO EMPRESARIAL MARGEN IZQUIERDA, S.A. (1)		100,00	100,00	0,00	100,00
	Ámbito autonómico				
	SOCIEDAD PARA LA TRANSFORMACIÓN COMPETITIVA, S.A.	50,00	49,39	-	49,39
	Ámbito provincial				
	DIPUTACIÓN FORAL DE VIZCAYA	50,00	50,00	-	50,00
	-----	-----	-----	-----	
CENTRO DE EMPRESAS E INNOVACIÓN DE MONDRAGÓN, S.A. (1)		100,00	99,39	0,00	99,39
	Ámbito autonómico				
	SOCIEDAD PARA LA TRANSFORMACIÓN COMPETITIVA, S.A.	35,82	35,38	-	35,38
	Ámbito municipal				
	AYUNTAMIENTO DE ARRASATE/MONDRAGÓN	18,37	18,37	-	18,37
	-----	-----	-----	-----	

Entidad	Matriz	% Nominal	% Efectivo territorial	% Efectivo estatal	% Efectivo público total
CENTRO DE TRANSPORTE DE VITORIA, S.A. (4)	Privados				
	FUNDACIÓN MCC	33,98	-	-	-
	OTROS	11,83	-	-	-
		-----	-----	-----	-----
		100,00	53,75	-	53,75
	Ámbito autonómico				
	COMUNIDAD AUTÓNOMA DE EUSKADI	11,35	11,35	-	11,35
	Ámbito provincial				
	ÁLAVA AGENCIA DE DESARROLLO, S.A.	44,78	44,78	-	44,78
	Ámbito municipal				
AYUNTAMIENTO DE VITORIA	7,41	7,41	-	7,41	
CENTRO INTEGRADO DE TRANSPORTE S.A. (1)	Privados				
	ARABA GERTRU, S.A.	26,95	-	-	-
	CÁMARA DE COMERCIO E INDUSTRIA DE ÁLAVA	9,06	-	-	-
	S.E.A. EMPRESARIOS ALAVESES	0,45	-	-	-
		-----	-----	-----	-----
		100,00	63,54	0,00	63,54
	Ámbito autonómico				
	INSTITUTO DE FOMENTO DE LA REGIÓN DE MURCIA	39,22	39,22	-	39,22
	Ámbito municipal				
	AYUNTAMIENTO DE MURCIA	39,22	39,22	-	39,22
CENTRO INTERNACIONAL DE CULTURA CONTEMPORÁNEA,S.A. (1)	Privados				
	PRIVADO	21,56	-	-	-
		-----	-----	-----	-----
		100,00	78,44	-	78,44
	Ámbito autonómico				
	COMUNIDAD AUTÓNOMA DE EUSKADI	33,34	33,34	-	33,34
	Ámbito provincial				
	DIPUTACIÓN FORAL DE GUIPÚZCOA	33,33	33,33	-	33,33
	Ámbito municipal				
	AYUNTAMIENTO DE SAN SEBASTIÁN	33,33	33,33	-	33,33

Entidad	Matriz	% Nominal	% Efectivo territorial	% Efectivo estatal	% Efectivo público total
CENTRO KURSAAL, S.A. (4)		100,00	100,00	-	100,00
	Ámbito provincial				
	DIPUTACIÓN FORAL DE GUIPÚZCOA	50,00	50,00	-	50,00
	Ámbito municipal				
	AYUNTAMIENTO DE SAN SEBASTIÁN	50,00	50,00	-	50,00
		100,00	100,00	-	100,00
CENTRO PARA EL DESARROLLO EMPRESARIAL E INDUSTRIAL DE LA COMARCA DE BUSTURIALDEA, S.A. (1)	Ámbito autonómico				
	SOCIEDAD PARA LA TRANSFORMACIÓN COMPETITIVA, S.A.	40,00	39,51	-	39,51
	Ámbito provincial				
	DIPUTACIÓN FORAL DE VIZCAYA	40,00	40,00	-	40,00
	Ámbito municipal				
	VARIAS ENTIDADES LOCALES DE VIZCAYA	5,31	5,31	-	5,31
	Privados				
PRIVADO	14,69	-	-	-	
		100,00	84,82	0,00	84,82
CENTROS EMPRESARIALES DE MADRID EN EL EXTERIOR, S.A. (11)	Ámbito autonómico				
	CONSORCIO INSTITUCIÓN FERIAL DE MADRID (1)	20,00	12,29	-	12,29
	PROMOMADRID, DESARROLLO INTERNACIONAL DE MADRID, S.A.	20,00	17,39	-	17,39
	SOCIEDAD PÚBLICA TURISMO MADRID S.A. (1)	20,00	17,06	-	17,06
	Privados				
	CEIM	20,00	-	-	-
	COCIM	20,00	-	-	-
		100,00	46,74	0,00	46,74
CENTROS LOGÍSTICOS Y DE TRANSPORTES DE TARANCÓN S.A. (4)	Ámbito provincial				
	DIPUTACIÓN PROVINCIAL DE CUENCA	45,00	45,00	-	45,00
	Ámbito municipal				
AYUNTAMIENTO DE TARANCÓN	45,00	45,00	-	45,00	

Entidad	Matriz	% Nominal	% Efectivo territorial	% Efectivo estatal	% Efectivo público total
COMERCIALIZADORA DE PRODUCTOS MARROQUINEROS DE UBRIQUE, S.A. (4)	Privados				
	PRIVADO	10,00	-	-	-
		-----	-----	-----	-----
		100,00	90,00	-	90,00
	Ámbito autonómico				
	SOCIEDAD PARA LA PROMOCIÓN Y RECONVERSIÓN ECONÓMICA DE ANDALUCÍA S.A.	17,47	17,47	-	17,47
	Ámbito provincial				
	DIPUTACIÓN PROVINCIAL DE CÁDIZ	26,31	26,31	-	26,31
	Ámbito municipal				
	AYUNTAMIENTO DE UBRIQUE ADM. MARCA Y DENOMINACIÓN ART. PIEL, S.A.	16,37 4,68	16,37 2,39	- -	16,37 2,39
CORPORACIÓN INDUSTRIAL CÓRDOBA ESTE, S.A. (4)	Privados				
	OTROS	35,17	-	-	-
		-----	-----	-----	-----
		82,53	45,07	-	45,07
	Ámbito provincial				
	VARIOS AYUNTAMIENTOS DE CÓRDOBA	25,33	25,33	-	25,33
	DIPUTACIÓN PROVINCIAL DE CÓRDOBA	23,23	23,23	-	23,23
	Ámbito municipal				
	AYUNTAMIENTO DE MONTORO	4,98	4,98	-	4,98
	Privados				
PRIVADOS	46,46	-	-	-	
	-----	-----	-----	-----	
	100,00	53,54	-	53,54	
CORPORACIÓN INDUSTRIAL CÓRDOBA NORTE, S.A. (4)	Ámbito provincial				
	DIPUTACIÓN PROVINCIAL DE CÓRDOBA	28,71	28,71	-	28,71
	Ámbito municipal				
	VARIOS AYUNTAMIENTOS DE CÓRDOBA	9,95	9,95	-	9,95
	AYUNTAMIENTO DE FUENTE OBEJUNA	9,57	9,57	-	9,57
	AYUNTAMIENTO DE POZOBLANCO	9,57	9,57	-	9,57

Entidad	Matriz	% Nominal	% Efectivo territorial	% Efectivo estatal	% Efectivo público total
CORPORACIÓN INDUSTRIAL CÓRDOBA OCCIDENTAL, S.A. (4)	VARIOS AYUNTAMIENTOS DE CÓRDOBA	9,57	9,57	-	9,57
	Privados				
	PRIVADO	32,63	-	-	-
		-----	-----	-----	-----
		100,00	67,37	-	67,37
	Ámbito provincial				
	DIPUTACIÓN PROVINCIAL DE CÓRDOBA	36,67	36,67	-	36,67
	Ámbito municipal				
	AYUNTAMIENTO DE PALMA DEL RÍO	2,93	2,93	-	2,93
	AYUNTAMIENTO DE ALMODÓVAR DEL RIO	2,45	2,45	-	2,45
	AYUNTAMIENTO DE FUENTE PALMERA	2,45	2,45	-	2,45
	AYUNTAMIENTO DE HORNACHUELOS	2,45	2,45	-	2,45
	AYUNTAMIENTO DE POSADAS	2,45	2,45	-	2,45
	AYUNTAMIENTO DE LA VICTORIA	0,97	0,97	-	0,97
AYUNTAMIENTO DE GUADALCÁZAR	0,73	0,73	-	0,73	
CORPORACIÓN INDUSTRIAL CÓRDOBA SUR, S.A. (4)	Privados				
	PRIVADO	48,90	-	-	-
		-----	-----	-----	-----
		100,00	51,10	-	51,10
	Ámbito provincial				
	DIPUTACIÓN PROVINCIAL DE CÓRDOBA	34,43	34,43	-	34,43
	Ámbito municipal				
	AYUNTAMIENTO DE LUCENA	7,80	7,80	-	7,80
	AYUNTAMIENTO DE BENAMEJÍ	2,30	2,30	-	2,30
	AYUNTAMIENTO DE MONTEMAYOR	2,30	2,30	-	2,30
	AYUNTAMIENTO DE SANTAELLA	2,30	2,30	-	2,30
	AYUNTAMIENTO DE MONTURQUE	1,38	1,38	-	1,38
	AYUNTAMIENTO DE SAN SEBASTIÁN DE LOS BALLESTEOS	0,69	0,69	-	0,69
	AYUNTAMIENTO DE AGUILAR DE LA FRONTERA	0,60	0,60	-	0,60

Entidad	Matriz	% Nominal	% Efectivo territorial	% Efectivo estatal	% Efectivo público total
CORPORACIÓN INDUSTRIAL CÓRDOBA SURESTE, S.A. (4)	Privados				
	PARTICULARES	48,20	-	-	-
		-----	-----	-----	-----
		100,00	51,80	-	51,80
	Ámbito provincial				
	DIPUTACIÓN PROVINCIAL DE CÓRDOBA	39,38	39,38	-	39,38
	Ámbito municipal				
	AYUNTAMIENTO DE BAENA	3,50	3,50	-	3,50
	VARIOS AYUNTAMIENTOS DE CÓRDOBA	2,85	2,85	-	2,85
	AYUNTAMIENTO DE DOÑA MENCÍA	2,62	2,62	-	2,62
	AYUNTAMIENTO DE IZNÁJAR	1,05	1,05	-	1,05
	AYUNTAMIENTO DE ALMEDINILLA	0,79	0,79	-	0,79
	AYUNTAMIENTO DE ZUHEROS AYUNTAMIENTO DE PRIEGO DE CÓRDOBA	0,79 0,52	0,79 0,52	- -	0,79 0,52
CORPORACIONES INDUSTRIALES DE CÓRDOBA AGRUPADAS, S.A. (11)	Privados				
	PRIVADOS	48,50	-	-	-
		-----	-----	-----	-----
		100,00	51,50	-	51,50
	Ámbito provincial				
	CORPORACIÓN INDUSTRIAL CÓRDOBA ESTE, S.A. (4)	20,00	10,71	-	10,71
	CORPORACIÓN INDUSTRIAL CÓRDOBA OCCIDENTAL, S.A. (4)	20,00	10,22	-	10,22
	CORPORACIÓN INDUSTRIAL CÓRDOBA NORTE, S.A. (4)	20,00	13,47	-	13,47
	CORPORACIÓN INDUSTRIAL CÓRDOBA SURESTE, S.A. (4)	20,00	10,30	-	10,30
	CORPORACIÓN INDUSTRIAL CÓRDOBA SUR, S.A. (4)	20,00	10,36	-	10,36
		-----	-----	-----	-----
		100,00	55,06	0,00	55,06
	ECODESARROLLO DE SIERRA MORENA. S.A. (4)	Ámbito autonómico			
SOCIEDAD PARA LA PROMOCIÓN Y RECONVERSIÓN ECONÓMICA DE ANDALUCÍA S.A.		7,00	7,00	-	7,00
Ámbito provincial					
PRODETUR	27,32	27,32	-	27,32	

Entidad	Matriz	% Nominal	% Efectivo territorial	% Efectivo estatal	% Efectivo público total
EGUNKARIA, S.A. (7)	Ámbito municipal				
	AYUNTAMIENTO DE CAZALLA DE LA SIERRA	22,50	22,50	-	22,50
	VARIOS AYUNTAMIENTOS DE SEVILLA	6,16	6,16	-	6,16
	AYUNTAMIENTO DE EL PEDROSO	5,90	5,90	-	5,90
	AYUNTAMIENTO DE ALANÍS	2,80	2,80	-	2,80
	AYUNTAMIENTO DEL REAL DE LA JARA	2,80	2,80	-	2,80
	AYUNTAMIENTO DE LA PUEBLA DE LOS INFANTES	0,28	0,28	-	0,28
	Privados				
	OTROS	25,24	-	-	-
		-----	-----	-----	-----
		100,00	74,76	0,00	74,76
	Ámbito municipal				
	VARIAS ENTIDADES LOCALES DE GUIPÚZCOA	44,81	44,81	-	44,81
	AYUNTAMIENTO DE OIARTZUN	6,57	6,57	-	6,57
	AYUNTAMIENTO DE ANDOAIN	5,97	5,97	-	5,97
	AYUNTAMIENTO DE ARETXABALETA	5,97	5,97	-	5,97
	AYUNTAMIENTO DE TOLOSA	5,97	5,97	-	5,97
	AYUNTAMIENTO DE HONDARRIBIA	3,28	3,28	-	3,28
	AYUNTAMIENTO DE USURBIL	3,28	3,28	-	3,28
	AYUNTAMIENTO DE LAZKAO	2,98	2,98	-	2,98
	AYUNTAMIENTO DE ORDIZIA	2,98	2,98	-	2,98
	AYUNTAMIENTO DE VILLABONA	2,39	2,39	-	2,39
	AYUNTAMIENTO DE ASTIGARRAGA	1,49	1,49	-	1,49
	AYUNTAMIENTO DE IBARRA	1,49	1,49	-	1,49
	AYUNTAMIENTO DE LEGAZPI	1,49	1,49	-	1,49
	AYUNTAMIENTO DE ZESTOA	1,49	1,49	-	1,49
	AYUNTAMIENTO DE GETARIA	1,19	1,19	-	1,19
AYUNTAMIENTO DE MUTRIKU	1,19	1,19	-	1,19	
AYUNTAMIENTO DE URRETXU	1,19	1,19	-	1,19	
AYUNTAMIENTO DE ZERAIN	1,19	1,19	-	1,19	

Entidad	Matriz	% Nominal	% Efectivo territorial	% Efectivo estatal	% Efectivo público total
	AYUNTAMIENTO DE ZUMAIA	1,19	1,19	-	1,19
	AYUNTAMIENTO DE AIA	0,90	0,90	-	0,90
	AYUNTAMIENTO DE HERNANI	0,60	0,60	-	0,60
	AYUNTAMIENTO DE ANTZUOLA	0,59	0,59	-	0,59
	AYUNTAMIENTO DE SEGURA	0,59	0,59	-	0,59
	AYUNTAMIENTO DE ZUMARRAGA	0,31	0,31	-	0,31
	AYUNTAMIENTO DE IDIAZABAL	0,30	0,30	-	0,30
	AYUNTAMIENTO DE LEZO	0,30	0,30	-	0,30
	AYUNTAMIENTO DE PASAIA	0,30	0,30	-	0,30
		-----	-----	-----	-----
		100,00	100,00	0,00	100,00
ENS PER AL CESSAMENT AGRARI, S.L. (1)	Ámbito autonómico				
	GENERALITAT DE CATALUÑA	45,00	45,00	-	45,00
	Ámbito provincial				
	DIPUTACIÓN PROVINCIAL DE TARRAGONA	45,00	45,00	-	45,00
	Privados				
	PRIVADO	10,00	-	-	-
		-----	-----	-----	-----
		100,00	90,00	-	90,00
ESTACION ADUANERA LLEIDATANA, S.A. (4)	Ámbito provincial				
	DIPUTACIÓN PROVINCIAL DE LÉRIDA	30,79	30,79	-	30,79
	Ámbito municipal				
	AYUNTAMIENTO DE LÉRIDA	30,79	30,79	-	30,79
	Privados				
	OTROS	38,42	-	-	-
		-----	-----	-----	-----
		100,00	61,58	-	61,58
ESTACIÓN DE INVIERNO DE MANZANEDA, S.A. (1)	Ámbito autonómico				
	XUNTA DE GALICIA	48,00	48,00	-	48,00
	Ámbito provincial				
	DIPUTACIÓN PROVINCIAL DE ORENSE	-	-	-	-

Entidad	Matriz	% Nominal	% Efectivo territorial	% Efectivo estatal	% Efectivo público total
FERIA DE ZARAGOZA (1)	Ámbito municipal				
	VARIOS AYUNTAMIENTOS DE ORENSE	14,40	14,40	-	14,40
	Privados				
	PRIVADO	37,60	-	-	-
		-----	-----	-----	-----
		100,00	62,40	-	62,40
	Ámbito autonómico				
	DIPUTACIÓN GENERAL DE ARAGÓN	38,15	38,15	-	38,15
	Ámbito provincial				
	DIPUTACIÓN PROVINCIAL DE ZARAGOZA	5,70	5,70	-	5,70
FOMENTO LOS ALCORES, S.L. (7)	Ámbito municipal				
	AYUNTAMIENTO DE ZARAGOZA	11,15	11,15	-	11,15
	Privados				
	OTROS	45,00	-	-	-
		-----	-----	-----	-----
		100,00	55,00	-	55,00
	Ámbito provincial				
	PRODETUR	20,00	20,00	-	20,00
	Ámbito municipal				
	AYUNTAMIENTO DE CARMONA	35,00	35,00	-	35,00
AYUNTAMIENTO DE EL VISO DE ALCOR	22,50	22,50	-	22,50	
AYUNTAMIENTO DE MAIRENA DEL ALCOR	22,50	22,50	-	22,50	
	-----	-----	-----	-----	
	100,00	100,00	0,00	100,00	
GEOLIT PARQUE CIENTÍFICO Y TECNOLÓGICO, S.A. (1) (antes PARQUE DEL ACEITE Y EL OLIVAR, S.A.)	Ámbito autonómico				
	AGENCIA DE GESTIÓN AGRARIA Y PESQUERA DE ANDALUCÍA	24,51	24,51	0,00	24,51
	AGENCIA DE INNOVACIÓN Y DESARROLLO DE ANDALUCÍA IDEA	24,51	24,51	0,00	24,51
	INVERSIÓN Y GESTIÓN DE CAPITAL SEMILLA DE ANDALUCÍA S.C.R. DE RÉGIMEN COMUN, S.A	0,35	0,29	0,00	0,29
	UNIVERSIDAD DE JAÉN	0,70	0,70	0,00	0,70

Entidad	Matriz	% Nominal	% Efectivo territorial	% Efectivo estatal	% Efectivo público total
GOIERRIKO EKIMENA, S.A. (7)	Ámbito provincial				
	DIPUTACIÓN PROVINCIAL DE JAÉN	44,28	44,28	0,00	44,28
	Ámbito municipal				
	AYUNTAMIENTO DE MENGÍBAR	0,95	0,95	0,00	0,95
	Privados				
	PRIVADOS	4,70	0,00	0,00	0,00
		-----	-----	-----	-----
		100,00	95,24	0,00	95,24
	Ámbito municipal				
	AYUNTAMIENTO DE BEASAIN	30,48	30,48	-	30,48
	AYUNTAMIENTO DE ORDIZIA	23,10	23,10	-	23,10
	VARIAS ENTIDADES LOCALES DE GUIPÚZCOA	21,33	21,33	-	21,33
	AYUNTAMIENTO DE LAZKAO	12,45	12,45	-	12,45
AYUNTAMIENTO DE IDIAZABAL	5,11	5,11	-	5,11	
AYUNTAMIENTO DE ZEGAMA	3,47	3,47	-	3,47	
AYUNTAMIENTO DE SEGURA	3,19	3,19	-	3,19	
AYUNTAMIENTO DE ZERAIN	0,56	0,56	-	0,56	
AYUNTAMIENTO DE MUTILOA	0,31	0,31	-	0,31	
	-----	-----	-----	-----	
	100,00	100,00	-	100,00	
GRAN CASINO DEL SARDINERO, S.A. (1)	Ámbito provincial				
	DIPUTACIÓN REGIONAL DE CANTABRIA	50,00	50,00	-	50,00
	Ámbito municipal				
AYUNTAMIENTO DE SANTANDER	50,00	50,00	-	50,00	
	-----	-----	-----	-----	
	100,00	100,00	-	100,00	
GRANJA TEISOL S.L. (4)	Ámbito autonómico				
	SOCIEDAD PARA EL DESARROLLO ECONÓMICO DE CANARIAS, S.A.U.	2,30	1,59	-	1,59
	Ámbito provincial				
CABILDO INSULAR DE TENERIFE	49,90	49,90	-	49,90	

Entidad	Matriz	% Nominal	% Efectivo territorial	% Efectivo estatal	% Efectivo público total	
HAZIBIDE, S.A. (4)	Privados					
	OTROS	47,80	-	-	-	
		-----	-----	-----	-----	
		100,00	51,49	0,00	51,49	
	Ámbito provincial					
	DIPUTACIÓN FORAL DE ÁLAVA	40,00	40,00	-	40,00	
	Ámbito municipal					
	AYUNTAMIENTO DE VITORIA	13,33	13,33	-	13,33	
INICIATIVAS DEL NORESTE DE GRANADA, S.A. (1)	Privados					
	OTROS	46,67	-	-	-	
		-----	-----	-----	-----	
		100,00	53,33	-	53,33	
	Ámbito autonómico					
		SOCIEDAD PARA LA PROMOCIÓN Y RECONVERSION ECONOMICA DE ANDALUCÍA S.A.	31,40	31,40	-	31,40
	Ámbito provincial					
		DIPUTACIÓN PROVINCIAL DE GRANADA	15,39	15,39	-	15,39
	Ámbito municipal					
		VARIOS AYUNTAMIENTOS DE GRANADA	17,31	17,31	-	17,31
INICIATIVAS LEADER COMARCA LOS VELEZ, S.A. (1)	Privados					
	PRIVADOS	35,90	-	-	-	
		-----	-----	-----	-----	
		100,00	64,10	-	64,10	
	Ámbito autonómico					
		SOCIEDAD PARA LA PROMOCIÓN Y RECONVERSIÓN ECONOMICA DE ANDALUCÍA S.A.	13,89	13,89	-	13,89
		UNIVERSIDAD DE ALMERÍA	13,89	13,89	-	13,89
	Ámbito provincial					
		DIPUTACIÓN PROVINCIAL DE ALMERÍA	13,89	13,89	-	13,89
	Ámbito municipal					
	VARIOS AYUNTAMIENTOS DE ALMERÍA	13,88	13,88	-	13,88	
	Privados					

Entidad	Matriz	% Nominal	% Efectivo territorial	% Efectivo estatal	% Efectivo público total
MODERNO Y CONTEMPORÁNEO DE BILBAO, S.L. (1)	PRIVADOS	44,45	-	-	-
		-----	-----	-----	-----
		100,00	55,55	0,00	55,55
	Ámbito autonómico				
	COMUNIDAD AUTÓNOMA DE EUSKADI	42,27	42,27	-	42,27
	Ámbito provincial				
INST. COMUNITARIO 3ª EDAD, S.C.L. (7)	DIPUTACIÓN FORAL DE VIZCAYA	42,27	42,27	-	42,27
	Ámbito municipal				
	AYUNTAMIENTO DE BILBAO	15,46	15,46	-	15,46
		-----	-----	-----	-----
		100,00	100,00	-	100,00
	Ámbito municipal				
IRAURGI LANTZEN, S.A. (7)	AYUNTAMIENTO DE ARRASATE/MONDRAGÓN	33,33	33,33	-	33,33
	AYUNTAMIENTO DE OÑATE	17,59	17,59	-	17,59
	AYUNTAMIENTO DE ARETXABALETA	7,40	7,40	-	7,40
	Privados				
	PARTICULARES	41,68	-	-	-
		-----	-----	-----	-----
	100,00	58,32	-	58,32	
LA CUCHILLERÍA DE TARAMUNDI, S.A. (1)	Ámbito municipal				
	AYUNTAMIENTO DE AZKOITIA	50,00	50,00	-	50,00
	AYUNTAMIENTO DE AZPEITIA	50,00	50,00	-	50,00
		-----	-----	-----	-----
		100,00	100,00	-	100,00
	Ámbito autonómico				
LA CUCHILLERÍA DE TARAMUNDI, S.A. (1)	SOCIEDAD REGIONAL DE PROMOCIÓN DEL PRINCIPADO DE ASTURIAS, S.A.	33,33	20,82	-	20,82
	Ámbito municipal				
	AYUNTAMIENTO DE TARAMUNDI	33,32	33,32	-	33,32
	Privados				
	OTROS	33,35	-	-	-
	-----	-----	-----	-----	
	100,00	54,14	-	54,14	

Entidad	Matriz	% Nominal	% Efectivo territorial	% Efectivo estatal	% Efectivo público total
LABORATORI DE REFERÈNCIA DE CATALUNYA, S.A. (11)	Ámbito autonómico				
	CONSORCIO DE SALUT Y D'ATENCIÓN SOCIAL DE CATALUNYA S.A. (11)	49,50	38,20	-	38,20
	CONSORCIO MAR PARC DE SALUT DE BARCELONA (1)	49,50	49,50	-	49,50
	Privados				
LAS PALMAS DE GRAN CANARIA 2016, S.A. (7)	LABORATORI DE REFERÈNCIA CAMP DE TARRAGONA I TERRES DE L'EBRE, S.L.	1,00	-	-	-
		-----	-----	-----	-----
		100,00	87,70	-	87,70
LEA ARTIBAIKO GARAPEN AGENTZIA, S.A. (7)	Ámbito autonómico				
	CANARIAS CULTURA EN RED, S.A	15,00	15,00	-	15,00
	Ámbito municipal				
	AYUNTAMIENTO DE LAS PALMAS DE GRAN CANARIA	40,00	40,00	-	40,00
MARINA DE BADALONA, S.A. (4)	Privados				
	PRIVADOS	45,00	-	-	-
		-----	-----	-----	-----
		100,00	55,00	0,00	55,00
	Ámbito municipal				
NEKAZAL IKERKETA ETA TEKNOLOGIA, S.A. (1)	VARIAS ENTIDADES LOCALES DE VIZCAYA	65,90	65,90	-	65,90
	AYUNTAMIENTO DE LEKEITIO	17,50	17,50	-	17,50
	AYUNTAMIENTO DE ONDARROA	16,60	16,60	-	16,60
		-----	-----	-----	-----
	100,00	100,00	-	100,00	
MARINA DE BADALONA, S.A. (4)	Ámbito provincial				
	COMARCA DEL BARCELONÉS	50,00	50,00	-	50,00
	Ámbito municipal				
NEKAZAL IKERKETA ETA TEKNOLOGIA, S.A. (1)	AYUNTAMIENTO DE BADALONA	50,00	50,00	-	50,00
		-----	-----	-----	-----
	100,00	100,00	-	100,00	
NEKAZAL IKERKETA ETA TEKNOLOGIA, S.A. (1)	Ámbito autonómico				
	COMUNIDAD AUTÓNOMA DE EUSKADI	46,22	46,22	-	46,22
	Ámbito provincial				

Entidad	Matriz	% Nominal	% Efectivo territorial	% Efectivo estatal	% Efectivo público total
OFICINA DE COOPERACIÓN UNIVERSITARIA, S.A. (1)	DIPUTACIÓN FORAL DE ÁLAVA	15,41	15,41	-	15,41
	DIPUTACIÓN FORAL DE GUIPÚZCOA	15,41	15,41	-	15,41
	DIPUTACIÓN FORAL DE VIZCAYA	15,41	15,41	-	15,41
	Privados				
	PRIVADO	7,55	-	-	-
		-----	-----	-----	-----
		100,00	92,45	-	92,45
	Ámbito autonómico				
	UNIVERSIDAD CARLOS III DE MADRID	17,53	17,53	-	17,53
	UNIVERSIDAD DE ALCALÁ	17,53	17,53	-	17,53
	UNIVERSIDAD DE CASTILLA-LA MANCHA	17,53	17,53	-	17,53
	UNIVERSIDAD DE SALAMANCA	17,53	17,53	-	17,53
	UNIVERSIDAD DE VALLADOLID	17,53	17,53	-	17,53
UNIVERSIDAD REY JUAN CARLOS	5,00	5,00	-	5,00	
Privados					
GRUPO SANTANDER	7,35	-	-	-	
	-----	-----	-----	-----	
	100,00	92,65	0,00	92,65	
ORQUESTA DE SEVILLA, S.A. (1)	Ámbito autonómico				
	JUNTA DE ANDALUCÍA	50,00	50,00	-	50,00
	Ámbito municipal				
	AYUNTAMIENTO DE SEVILLA	50,00	50,00	-	50,00
		-----	-----	-----	-----
		100,00	100,00	-	100,00
ORTZIBIA, S.L. (1)	Ámbito autonómico				
	COMUNIDAD AUTÓNOMA DE EUSKADI	35,00	35,00	-	35,00
	Ámbito provincial				
	DIPUTACIÓN FORAL DE GUIPÚZCOA	35,00	35,00	-	35,00

Entidad	Matriz	% Nominal	% Efectivo territorial	% Efectivo estatal	% Efectivo público total
	Ámbito municipal				
	AYUNTAMIENTO DE HONDARRIBIA	5,00	5,00	-	5,00
	AYUNTAMIENTO DE IRÚN	5,00	5,00	-	5,00
	AYUNTAMIENTO DE SAN SEBASTIÁN	5,00	5,00	-	5,00
	Privados				
	CÁMARA DE COMERCIO, INDUSTRIA Y NAVEGACIÓN DE GIPUZKOA	15,00	-	-	-
		-----	-----	-----	-----
		100,00	85,00	-	85,00
PALAU DE CONGRESOS DE PALMA S.A. (1)	Ámbito autonómico				
	AGENCIA DE TURISMO DE LES ILLES BALEARS	50,00	50,00	-	50,00
	Ámbito municipal				
	E.M. D'OBRES I PROJECTS URBANS DE PALMA S.A.	50,00	50,00	-	50,00
		-----	-----	-----	-----
		100,00	100,00	-	100,00
PAMPLONA CONVENTION BUREAU, S.L. (1)	Ámbito autonómico				
	CORPORACIÓN PÚBLICA EMPRESARIAL DE NAVARRA, S.L.U.	35,45	35,45	-	35,45
	UNIVERSIDAD PÚBLICA DE NAVARRA	10,00	10,00	-	10,00
	Ámbito municipal				
	AYUNTAMIENTO DE PAMPLONA	30,40	30,40	-	30,40
	Privados				
	OTROS	24,15	-	-	-
		-----	-----	-----	-----
		100,00	75,85	-	75,85
PARQUE CIENTÍFICO Y TECNOLÓGICO DE HUELVA, S.A. (1)	Ámbito autonómico				
	AGENCIA DE INNOVACIÓN Y DESARROLLO DE ANDALUCÍA IDEA	35,00	35,00	-	35,00
	UNIVERSIDAD DE HUELVA	10,00	10,00	-	10,00
	Ámbito provincial				
	DIPUTACIÓN PROVINCIAL DE HUELVA	25,00	25,00	-	25,00
	Ámbito municipal				
	AYUNTAMIENTO DE ALJARAQUE	15,00	15,00	-	15,00

Entidad	Matriz	% Nominal	% Efectivo territorial	% Efectivo estatal	% Efectivo público total
PARQUE TECNOLÓGICO DE GALICIA, S.A. (1)	Privados				
	PRIVADOS	15,00	-	-	-
		-----	-----	-----	-----
		100,00	85,00	-	85,00
	Ámbito autonómico				
	XUNTA DE GALICIA	45,00	45,00	-	45,00
	UNIVERSIDAD DE SANTIAGO DE COMPOSTELA	2,00	2,00	-	2,00
	UNIVERSIDAD DE VIGO	2,00	2,00	-	2,00
	UNIVERSIDAD DE LA CORUÑA	0,37	0,37	-	0,37
	Ámbito provincial				
	INSITUTO ORENSANO DE DESARROLLO ECONÓMICO	3,89	3,89	-	3,89
	Ámbito municipal				
	AYUNTAMIENTO DE ORENSE	1,85	1,85	-	1,85
	AYUNTAMIENTO DE SAN CIBRAO DAS VIÑAS	0,74	0,74	-	0,74
	Privados				
NOVACAIXAGALICIA	41,56	-	-	-	
CÁMARA DE COMERCIO DE OURENSE	1,85	-	-	-	
CONFEDERACIÓN EMPRESARIAL DE ORENSE	0,37	-	-	-	
U.G.T.	0,37	-	-	-	
	-----	-----	-----	-----	
	100,00	55,85	-	55,85	
PARQUE TEMÁTICO DE LOS PIRINEOS (1)	Ámbito autonómico				
	SOCIEDAD DE PROMOCIÓN Y GESTIÓN DEL TURISMO ARAGONÉS, S.A.	26,72	26,72	-	26,72
	CORPORACIÓN EMPRESARIAL PÚBLICA DE ARAGÓN S.L.	7,18	7,18	-	7,18
	Ámbito municipal				
	AYUNTAMIENTO DE SABIÑÁNIGO	16,28	16,28	-	16,28
	Privados				
PRIVADOS	49,82	-	-	-	
	-----	-----	-----	-----	
	100,00	50,18	-	50,18	
PARQUES EÓLICOS GRANADILLA, AIE (11)	Ámbito autonómico				

Entidad	Matriz	% Nominal	% Efectivo territorial	% Efectivo estatal	% Efectivo público total
PATRONATE DE TURISME COSTA BRAVA-GIRONA, S.A. (4)	POLÍGONO INDUSTRIAL DE GRANADILLA, S.A. (3)	35,00	31,50	-	31,50
	Ámbito provincial INSTITUTO TECNOLÓGICO Y DE ENERGÍAS RENOVABLES, S.A. (4)	30,00	27,55	-	27,55
	Ámbito municipal AYUNTAMIENTO DE GRANADILLA DE ABONA	35,00	35,00	-	35,00
		-----	-----	-----	-----
		100,00	94,05	-	94,05
	Ámbito provincial DIPUTACIÓN PROVINCIAL DE GERONA MANCOMUNIDAD TURÍSTICA DE LA COSTA BRAVA	50,00	50,00	-	50,00
	COMARCA ALT EMPORDÁ	10,00	10,00	-	10,00
	COMARCA BAIX EMPORDA	1,20	1,20	-	1,20
	COMARCA CERDANYA	1,20	1,20	-	1,20
	COMARCA DEL RIPOLLÉS	1,20	1,20	-	1,20
	COMARCA GARROTXA	1,20	1,20	-	1,20
	COMARCA GIRONÉS	1,20	1,20	-	1,20
	COMARCA PLA DE L'ESTANY	1,20	1,20	-	1,20
COMARCA SELVA	1,20	1,20	-	1,20	
Privados					
OTROS	30,40	-	-	-	
	-----	-----	-----	-----	
	100,00	69,60	-	69,60	
PLAN CABANYAL-CANYAMELAR, S.A. (1)	Ámbito autonómico INSTITUTO VALENCIANO DE LA VIVIENDA, S.A.	50,00	50,00	-	50,00
	Ámbito municipal SOCIEDAD ANÓNIMA MUNICIPAL DE ACTUACIONES URBANAS DE VALENCIA	50,00	50,00	-	50,00
		-----	-----	-----	-----
	100,00	100,00	-	100,00	
PROMOCIÓN AEROPUERTO DE ZARAGOZA, S.A. (1)	Ámbito autonómico CORPORACIÓN EMPRESARIAL PÚBLICA DE ARAGÓN S.L.	50,00	50,00	-	50,00
	Ámbito municipal				

Entidad	Matriz	% Nominal	% Efectivo territorial	% Efectivo estatal	% Efectivo público total
PROMOCIÓN Y DESARROLLO DEL ALTO ARAGÓN, S.A. (4)	AYUNTAMIENTO DE ZARAGOZA	50,00	50,00	-	50,00
		-----	-----	-----	-----
		100,00	100,00	-	100,00
	Ámbito provincial				
	DIPUTACIÓN PROVINCIAL DE HUESCA	40,00	40,00	-	40,00
	Ámbito municipal				
PROMOTORA DEL POLO DE INNOVACIÓN DE GARAIA, S.A. (4)	AYUNTAMIENTO DE HUESCA	20,00	20,00	-	20,00
	Privados				
	PRIVADOS	40,00	-	-	-
		-----	-----	-----	-----
		100,00	60,00	-	60,00
	Ámbito autonómico				
QUINCENA MUSICAL DE SAN SEBASTIÁN, S.A. (1)	SPRILUR, S.A.	27,65	27,34	-	27,34
	Ámbito provincial				
	DIPUTACIÓN FORAL DE GUIPÚZCOA	28,14	28,14	-	28,14
	Privados				
	OTROS	44,21	-	-	-
		-----	-----	-----	-----
RECUPERACIÓN DE LA ENERGÍA, S.A. (11)		72,35	28,14	-	28,14
	Ámbito autonómico				
	COMUNIDAD AUTÓNOMA DE EUSKADI	33,34	33,34	-	33,34
	Ámbito provincial				
	DIPUTACIÓN FORAL DE GUIPÚZCOA	33,33	33,33	-	33,33
	Ámbito municipal				
ENTIDAD METROPOLITANA DE SERVICIOS HIDRÁULICOS Y TRATAMIENTO DE RESIDUOS	AYUNTAMIENTO DE SAN SEBASTIÁN	33,33	33,33	-	33,33
		-----	-----	-----	-----
		100,00	100,00	-	100,00
	Ámbito provincial				
TRATAMIENTO Y ELIMINACIÓN DE RESIDUOS, S.A. (7)		38,81	38,81	-	38,81
	Ámbito municipal				
	11,94	11,94	-	11,94	

Entidad	Matriz	% Nominal	% Efectivo territorial	% Efectivo estatal	% Efectivo público total
RUTA BÉTICA ROMANA, S.L. (4)	Privados				
	OTROS	49,25	-	-	-
		-----	-----	-----	-----
		100,00	50,75	-	50,75
	Ámbito provincial				
	DIPUTACIÓN PROVINCIAL DE CÁDIZ	7,15	7,15	-	7,15
	DIPUTACIÓN PROVINCIAL DE CÓRDOBA	7,15	7,15	-	7,15
	DIPUTACIÓN PROVINCIAL DE SEVILLA	7,15	7,15	-	7,15
	Ámbito municipal				
	AYUNTAMIENTO DE CÁDIZ	7,15	7,15	-	7,15
	AYUNTAMIENTO DE ALMEDINILLA	7,14	7,14	-	7,14
	AYUNTAMIENTO DE ALMODÓVAR DEL RIO	7,14	7,14	-	7,14
	AYUNTAMIENTO DE CARMONA	7,14	7,14	-	7,14
	AYUNTAMIENTO DE JEREZ DE LA FRONTERA	7,14	7,14	-	7,14
	AYUNTAMIENTO DE LA LUISIANA	7,14	7,14	-	7,14
	AYUNTAMIENTO DE MONTORO	7,14	7,14	-	7,14
	AYUNTAMIENTO DE SANTIPONCE	7,14	7,14	-	7,14
AYUNTAMIENTO DE TARIFA	7,14	7,14	-	7,14	
SAN SEBASTIÁN TURISMO-DONOSTIA TURISMOA, S.A. (7)	Privados				
	PRIVADO	14,28	-	-	-
		-----	-----	-----	-----
		100,00	85,72	-	85,72
	Ámbito provincial				
	DIPUTACIÓN FORAL DE GUIPÚZCOA	30,00	30,00	-	30,00
Ámbito municipal					
AYUNTAMIENTO DE SAN SEBASTIÁN	40,00	40,00	-	40,00	
Privados					
OTROS	30,00	-	-	-	
	-----	-----	-----	-----	
	100,00	70,00	-	70,00	
SEED GUIPÚZCOA S.C.R. DE RÉGIMEN SIMPLIFICADO (1)	Ámbito autonómico				

Entidad	Matriz	% Nominal	% Efectivo territorial	% Efectivo estatal	% Efectivo público total
SERVICIO DE INFORMÁTICA LOCAL DE MENORCA S.A. (4)	EZTEN-FONDO CAPITAL RIESGO (F.C.R.)	50,00	45,45	-	45,45
	Ámbito provincial				
	DIPUTACIÓN FORAL DE GUIPÚZCOA	50,00	50,00	-	50,00
		-----	-----	-----	-----
		100,00	95,45	0,00	95,45
	Ámbito provincial				
SESTAO BERRI 2010, S.A. (1)	CONSEJO INSULAR DE MENORCA	23,50	23,50	-	23,50
	Ámbito municipal				
	VARIOS AYUNTAMIENTOS DE ISLAS BALEARES	55,00	55,00	-	55,00
	AYUNTAMIENTO DE MAHÓN	21,50	21,50	-	21,50
		-----	-----	-----	-----
		100,00	100,00	-	100,00
SIERRA MORENA CORDOBESA, S.A. (7)	Ámbito autonómico				
	COMUNIDAD AUTÓNOMA DE EUSKADI	50,00	50,00	-	50,00
	Ámbito municipal				
	AYUNTAMIENTO DE SESTAO	50,00	50,00	-	50,00
		-----	-----	-----	-----
		100,00	100,00	-	100,00
SOCIEDAD BILBAO URBAN CIRCUIT, S.L. (4)	Ámbito municipal				
	VARIOS AYUNTAMIENTOS DE CÓRDOBA	33,59	33,59	-	33,59
	AYUNTAMIENTO DE HORNACHUELOS	6,98	6,98	-	6,98
	AYUNTAMIENTO DE MONTORO	6,98	6,98	-	6,98
	AYUNTAMIENTO DE VILLAVICIOSA DE CÓRDOBA	6,98	6,98	-	6,98
	Privados				
SOCIEDAD BILBAO URBAN CIRCUIT, S.L. (4)	OTROS	45,47	-	-	-
		-----	-----	-----	-----
		100,00	54,53	-	54,53
	Ámbito provincial				
SOCIEDAD PARA LA PROMOCIÓN Y DESARROLLO DE BILBAO, S.A.	DIPUTACIÓN FORAL DE VIZCAYA	50,00	50,00	-	50,00
	Ámbito municipal				
	SOCIEDAD PARA LA PROMOCIÓN Y DESARROLLO DE BILBAO, S.A.	50,00	50,00	-	50,00

Entidad	Matriz	% Nominal	% Efectivo territorial	% Efectivo estatal	% Efectivo público total
SOCIEDAD COMARCAL LA ACEÑA, S.L. (7)	Ámbito provincial	100,00	100,00	-	100,00
	PRODETUR	30,00	30,00	-	30,00
	Ámbito municipal				
	AYUNTAMIENTO DE LORA DEL RÍO	40,80	40,80	-	40,80
	AYUNTAMIENTO DE VILLANUEVA DEL RIO Y MINAS	13,00	13,00	-	13,00
	AYUNTAMIENTO DE PEÑAFLOR	8,60	8,60	-	8,60
	AYUNTAMIENTO DE ALCOLEA DEL RÍO	7,60	7,60	-	7,60
SOCIEDAD DE APROVECHAMIENTO ENERGÉTICO BIOGARDELEGUI, S.A. (1)	Ámbito autonómico	100,00	100,00	0,00	100,00
	ENTE VASCO DE LA ENERGÍA	50,00	50,00	-	50,00
	Ámbito municipal				
	AYUNTAMIENTO DE VITORIA	50,00	50,00	-	50,00
SOCIEDAD DE CAPITAL DESARROLLO DE EUSKADI, S.A. (1)	Ámbito autonómico	100,00	100,00	-	100,00
	COMUNIDAD AUTÓNOMA DE EUSKADI	40,00	40,00	-	40,00
	Ámbito provincial				
	DIPUTACIÓN FORAL DE VIZCAYA	31,20	31,20	-	31,20
	DIPUTACIÓN FORAL DE GUIPÚZCOA	19,80	19,80	-	19,80
	DIPUTACIÓN FORAL DE ÁLAVA	9,00	9,00	-	9,00
SOCIEDAD DE DESARROLLO CORREDOR DE LA PLATA, S.A. (4)	Ámbito provincial	100,00	100,00	-	100,00
	PRODETUR	28,57	28,57	-	28,57
	Ámbito municipal				
	VARIOS AYUNTAMIENTOS DE SEVILLA	57,14	57,14	-	57,14
	AYUNTAMIENTO DE GERENA	14,29	14,29	-	14,29

Entidad	Matriz	% Nominal	% Efectivo territorial	% Efectivo estatal	% Efectivo público total
SOCIEDAD MIXTA ASTURIANA DEL TRANSPORTE, S.A. (1)		100,00	100,00	0,00	100,00
	Ámbito autonómico				
	PRINCIPADO DE ASTURIAS	26,00	26,00	-	26,00
	Ámbito municipal				
	AYUNTAMIENTO DE OVIEDO	26,00	26,00	-	26,00
	Privados				
	ASETRA	16,00	-	-	-
C.A.R.	16,00	-	-	-	
CESINTRA	16,00	-	-	-	
		-----	-----	-----	-----
		100,00	52,00	-	52,00
SOCIEDAD MIXTA CENTRO DE TRANSPORTES DE GIJÓN, S.A. (1)	Ámbito autonómico				
	PRINCIPADO DE ASTURIAS	50,00	50,00	-	50,00
	Ámbito municipal				
AYUNTAMIENTO DE GIJÓN	50,00	50,00	-	50,00	
		-----	-----	-----	-----
		100,00	100,00	-	100,00
SOCIEDAD MIXTA DE GESTIÓN Y PROMOCIÓN DEL SUELO, S.A. (1)	Ámbito autonómico				
	PRINCIPADO DE ASTURIAS	45,12	45,12	-	45,12
	Ámbito municipal				
	AYUNTAMIENTO DE GIJÓN	4,00	4,00	-	4,00
	AYUNTAMIENTO DE OVIEDO	3,44	3,44	-	3,44
	VARIOS AYUNTAMIENTOS DE ASTURIAS	1,76	1,76	-	1,76
	AYUNTAMIENTO DE AVILÉS	0,80	0,80	-	0,80
	AYUNTAMIENTO DE MIERES	0,72	0,72	-	0,72
	AYUNTAMIENTO DE LANGREO	0,72	0,72	-	0,72
	AYUNTAMIENTO DE SIERO	0,56	0,56	-	0,56
	AYUNTAMIENTO DE GRADO	0,24	0,24	-	0,24
	AYUNTAMIENTO DE SAN MARTÍN DEL REY AURELIO	0,16	0,16	-	0,16
	AYUNTAMIENTO DE TINEO	0,16	0,16	-	0,16
	AYUNTAMIENTO DE CORVERA DE ASTURIAS	0,08	0,08	-	0,08

Entidad	Matriz	% Nominal	% Efectivo territorial	% Efectivo estatal	% Efectivo público total
SOCIEDAD PARA EL DESARROLLO DE LA VEGA, S.A. (7)	Privados				
	OTROS	31,84	-	-	-
	CONSTRUCTORA LOS ÁLAMOS, S.A.	10,40	-	-	-
		-----	-----	-----	-----
		100,00	57,76	-	57,76
	Ámbito provincial				
	PRODETUR	8,40	8,40	-	8,40
	Ámbito municipal				
	VARIOS AYUNTAMIENTOS DE SEVILLA	47,91	47,91	-	47,91
	AYUNTAMIENTO DE LA RINCONADA	16,27	16,27	-	16,27
AYUNTAMIENTO DE BURGUILLOS	2,40	2,40	-	2,40	
SOCIEDAD PARA EL DESARROLLO ECONÓMICO DEL BAJO DEBA, S.A. (7)	Privados				
	OTROS	25,02	-	-	-
		-----	-----	-----	-----
		100,00	74,98	0,00	74,98
	Ámbito municipal				
	AYUNTAMIENTO DE DEBA	12,50	12,50	-	12,50
	AYUNTAMIENTO DE EIBAR	12,50	12,50	-	12,50
	AYUNTAMIENTO DE ELGOIBAR	12,50	12,50	-	12,50
	AYUNTAMIENTO DE ERMUA	12,50	12,50	-	12,50
	AYUNTAMIENTO DE MALLABIA	12,50	12,50	-	12,50
	AYUNTAMIENTO DE MENDARO	12,50	12,50	-	12,50
	AYUNTAMIENTO DE MUTRIKU	12,50	12,50	-	12,50
	AYUNTAMIENTO DE PLACENCIA DE LAS ARMAS	12,50	12,50	-	12,50
		-----	-----	-----	-----
		100,00	100,00	0,00	100,00
SOCIEDAD PARA LA PROMOCIÓN DEL AEROPUERTO DE BILBAO,S.A. (1)	Ámbito autonómico				
	COMUNIDAD AUTÓNOMA DE EUSKADI	25,00	25,00	-	25,00
	Ámbito provincial				
	DIPUTACIÓN FORAL DE VIZCAYA	20,00	20,00	-	20,00
	Ámbito municipal				

Entidad	Matriz	% Nominal	% Efectivo territorial	% Efectivo estatal	% Efectivo público total
SOCIEDAD PROMOTORA DE LA ZONA ADUANERA DE IRÚN, S.A. (7)	VARIAS ENTIDADES LOCALES DE VIZCAYA	20,00	20,00	-	20,00
	AYUNTAMIENTO DE ZAMUDIO	5,00	5,00	-	5,00
	Privados				
	BILBAO GANBERA GESTIÓN, S.A.	30,00	-	-	-
		-----	-----	-----	-----
		100,00	70,00	-	70,00
	Ámbito autonómico				
	COMUNIDAD AUTÓNOMA DE EUSKADI	30,77	30,77	-	30,77
	Ámbito provincial				
	DIPUTACIÓN FORAL DE GUIPÚZCOA	30,77	30,77	-	30,77
	Ámbito municipal				
AYUNTAMIENTO DE IRÚN	30,91	30,91	-	30,91	
Privados					
FUNDACIÓN SOCIAL Y CULTURAL KUTXA	5,07	-	-	-	
COLEGIO OFICIAL DE AGENTES COMISIONISTAS DE AUDANAS DE IRÚN	1,48	-	-	-	
OTROS	1,00	-	-	-	
	-----	-----	-----	-----	
	100,00	92,45	-	92,45	
SOCIEDAD URBANÍSTICA REHABILITACIÓN DEL ALTO DEBA, S.A. (7)	Ámbito municipal				
AYUNTAMIENTO DE OÑATE	27,00	27,00	-	27,00	
AYUNTAMIENTO DE BERGARA	26,00	26,00	-	26,00	
AYUNTAMIENTO DE ARRASATE/MONDRAGÓN	15,40	15,40	-	15,40	
AYUNTAMIENTO DE ELGETA	8,70	8,70	-	8,70	
AYUNTAMIENTO DE ARETXABALETA	7,30	7,30	-	7,30	
AYUNTAMIENTO DE ESKORATZA	6,30	6,30	-	6,30	
AYUNTAMIENTO DE ANTZUOLA	5,80	5,80	-	5,80	
VARIAS ENTIDADES LOCALES DE GUIPÚZCOA	3,50	3,50	-	3,50	
	-----	-----	-----	-----	
	100,00	100,00	-	100,00	
SUBBÉTICA TURISMO, S.L. (7)	Ámbito municipal				

Entidad	Matriz	% Nominal	% Efectivo territorial	% Efectivo estatal	% Efectivo público total
SURAVAL, S.G.R. (1)	AYUNTAMIENTO DE PRIEGO DE CÓRDOBA	39,53	39,53	-	39,53
	AYUNTAMIENTO DE DOÑA MENCÍA	11,63	11,63	-	11,63
	AYUNTAMIENTO DE IZNÁJAR	11,63	11,63	-	11,63
	AYUNTAMIENTO DE ZUHEROS	11,63	11,63	-	11,63
	Privados				
	OTROS	25,58	-	-	-
		-----	-----	-----	-----
		100,00	74,42	-	74,42
	Ámbito autonómico				
	JUNTA DE ANDALUCÍA	45,37	45,37	-	45,37
	Ámbito provincial				
	PRODETUR	2,91	2,91	-	2,91
	DIPUTACIÓN PROVINCIAL DE CÁDIZ	2,18	2,18	-	2,18
	DIPUTACIÓN PROVINCIAL DE HUELVA	1,46	1,46	-	1,46
	Ámbito municipal				
	AYUNTAMIENTO DE CÁDIZ	0,73	0,73	-	0,73
	AYUNTAMIENTO DE ALAJAR	0,36	0,36	-	0,36
	AYUNTAMIENTO DEL PUERTO DE SANTA MARÍA	0,15	0,15	-	0,15
	AYUNTAMIENTO DE CHICLANA DE LA FRONTERA	0,07	0,07	-	0,07
	AYUNTAMIENTO DE VEJER DE LA FRONTERA	0,01	0,01	-	0,01
Privados					
PARTICULARES	46,76	-	-	-	
	-----	-----	-----	-----	
	100,00	53,24	-	53,24	
TEATRO DE LA MAESTRANZA Y SALAS DEL ARENAL DE SEVILLA, S.A. (1)	Ámbito autonómico				
	JUNTA DE ANDALUCÍA	33,34	33,34	-	33,34
	Ámbito provincial				
	DIPUTACIÓN PROVINCIAL DE SEVILLA	33,33	33,33	-	33,33
	Ámbito municipal				
AYUNTAMIENTO DE SEVILLA	33,33	33,33	-	33,33	
	-----	-----	-----	-----	

Entidad	Matriz	% Nominal	% Efectivo territorial	% Efectivo estatal	% Efectivo público total
TEIDAGUA, S.A. (7)		100,00	100,00	-	100,00
	Ámbito municipal				
	AYUNTAMIENTO DE SAN CRISTÓBAL DE LA LAGUNA	40,26	40,26	-	40,26
	AYUNTAMIENTO DE TACORONTE	10,04	10,04	-	10,04
	Privados				
	OTROS	49,70	-	-	-
		-----	-----	-----	-----
		100,00	50,30	-	50,30
TELETERUEL, S.A. (4)	Ámbito provincial				
	DIPUTACIÓN PROVINCIAL DE TERUEL	30,00	30,00	-	30,00
	Ámbito municipal				
	AYUNTAMIENTO DE TERUEL	30,00	30,00	-	30,00
	Privados				
	PRIVADO	30,00	-	-	-
TENEDORA MUSEO DE ARTE MODERNO Y CONTEMPORÁNEO DE BILBAO, S.L. (1)	BANCOS O CAJAS DE AHORRO	10,00	-	-	-
		-----	-----	-----	-----
		100,00	60,00	-	60,00
	Ámbito autonómico				
	COMUNIDAD AUTÓNOMA DE EUSKADI	50,00	50,00	-	50,00
	Ámbito provincial				
TIERRAS DE DOÑANA, S.L. (7)	DIPUTACIÓN FORAL DE VIZCAYA	50,00	50,00	-	50,00
		-----	-----	-----	-----
		100,00	100,00	-	100,00
	Ámbito provincial				
	PRODETUR	15,52	15,52	-	15,52
	Ámbito municipal				
TOLETUM VISIGODO S.L. (1)	VARIOS AYUNTAMIENTOS DE SEVILLA	50,68	50,68	-	50,68
	AYUNTAMIENTO DE PILAS	16,90	16,90	-	16,90
	AYUNTAMIENTO DE VILLAMANRIQUE DE LA CONDESA	16,90	16,90	-	16,90
		-----	-----	-----	-----
		100,00	100,00	0,00	100,00

Entidad	Matriz	% Nominal	% Efectivo territorial	% Efectivo estatal	% Efectivo público total
TOLOSALDEA GARATZEN, S.A. (7)	JUNTA DE COMUNIDADES DE CASTILLA-LA MANCHA	40,00	40,00	-	40,00
	Ámbito municipal				
	EMPRESA MUNICIPAL DE LA VIVIENDA DE TOLEDO, S.A.	40,00	40,00	-	40,00
	Privados				
	CARTERA NUEVO SANTA TERESA, S.L.	20,00	-	-	-
		-----	-----	-----	-----
		100,00	80,00	-	80,00
	Ámbito municipal				
	VARIAS ENTIDADES LOCALES DE GUIPÚZCOA	53,00	53,00	-	53,00
	AYUNTAMIENTO DE TOLOSA	28,00	28,00	-	28,00
AYUNTAMIENTO DE VILLABONA	9,00	9,00	-	9,00	
AYUNTAMIENTO DE IBARRA	8,00	8,00	-	8,00	
AYUNTAMIENTO DE BIDEGOIAN	2,00	2,00	-	2,00	
	-----	-----	-----	-----	
	100,00	100,00	-	100,00	
URDULIZKO INDUSTRIALDEA, S.A. (1)	Ámbito autonómico				
	SPRILUR, S.A.	50,00	49,44	-	49,44
	Ámbito provincial				
VIA, PROMOCIÓN DEL AEROPUERTO DE VITORIA S.A. (1)	BIZKAILUR, S.A.	50,00	50,00	-	50,00
		-----	-----	-----	-----
		100,00	99,44	-	99,44
	Ámbito autonómico				
	COMUNIDAD AUTÓNOMA DE EUSKADI	25,00	25,00	-	25,00
	Ámbito provincial				
	DIPUTACIÓN FORAL DE ÁLAVA	25,00	25,00	-	25,00
Ámbito municipal					
AYUNTAMIENTO DE VITORIA	25,00	25,00	-	25,00	
Privados					
CÁMARA DE COMERCIO E INDUSTRIA DE ÁLAVA	25,00	-	-	-	
	-----	-----	-----	-----	
	100,00	75,00	-	75,00	
VIENTAGUA S.A. (11)	Ámbito provincial				

Entidad	Matriz	% Nominal	% Efectivo territorial	% Efectivo estatal	% Efectivo público total
ZAZPITURRI, S.A. (1)	INSULAR AGUAS DE LANZAROTE, S.A. (11)	50,00	50,00	-	50,00
	CONSORCIO ABASTECIMIENTO AGUAS DE FUERTEVENTURA (4)	50,00	50,00	-	50,00
		-----	-----	-----	-----
		100,00	100,00	-	100,00
	Ámbito autonómico				
	ENTE VASCO DE LA ENERGÍA	25,04	25,04	-	25,04
	Ámbito municipal				
	AYUNTAMIENTO DE AMEZKETA	37,49	37,49	-	37,49
	AYUNTAMIENTO DE TOLOSA	37,47	37,47	-	37,47
		-----	-----	-----	-----
ZIURTAPEN ETA ZERBITZU EMPRESA, IZENPE, S.A. (1)		100,00	100,00	0,00	100,00
	Ámbito autonómico				
	SOCIEDAD INFORMÁTICA DEL GOBIERNO VASCO, S.A.	50,00	50,00	-	50,00
	Ámbito provincial				
	LANTIK, S.A.	25,10	25,10	-	25,10
	SOCIEDAD FORAL DE SERVICIOS INFORMÁTICOS, S.A.	16,60	16,60	-	16,60
	CENTRO DE CÁLCULO DE ÁLAVA, S.A.	8,30	8,30	-	8,30
	-----	-----	-----	-----	
	100,00	100,00	-	100,00	

(1) Entidad participada por el Sector Público Autonómico y el Sector Público Provincial y/o Municipal

(2) Entidad participada por el Sector Público Autonómico y el Sector Público Estatal

(3) Entidad participada por el Sector Público Autonómico, el Sector Público Provincial y/o Municipal y el Sector Público Estatal

(4) Entidad participada por el Sector Público Provincial y el Sector Público Autonómico y/o Municipal

(5) Entidad participada por el Sector Público Provincial y el Sector Público Estatal

(6) Entidad participada por el Sector Público Provincial, el Sector Público Autonómico y/o Municipal y el Sector Público Estatal

(7) Entidad participada por el Sector Público Municipal y el Sector Público Autonómico y/o Provincial

(8) Entidad participada por el Sector Público Municipal y el Sector Público Estatal

(9) Entidad participada por el Sector Público Municipal, el Sector Público Autonómico y/o Provincial y el Sector Público Estatal

(11) Entidad participada por el Sector Público Autonómico e indirectamente por otro ámbito del Sector Público

2.4.6. Entidades participadas indirectamente por varias Administraciones Públicas sin que ninguna de ellas ostente individualmente una posición dominante

Entidad	Matriz	% Nominal	Matriz	% Nominal
AGENCIA DE COMUNICACIÓ LOCAL, S.A. (11)	CONSORCIO DE COMUNICACIÓ LOCAL (4)	100,00	Ámbito provincial	
			DIPUTACIÓN PROVINCIAL DE BARCELONA	34,00
			MANCOMUNITAT DE MUNICIPIS DE L'ÀREA METROPOLITANA DE BARCELONA	33,00
			Ámbito municipal	
			VARIOS AYUNTAMIENTOS DE BARCELONA	33,00

				100,00
AGUAS DE BILBAO, S.A. (11)	CONSORCIO AGUAS DE BILBAO-VIZCAYA (1)	51,00	Ámbito autonómico	
			COMUNIDAD AUTÓNOMA DE EUSKADI	25,00
			Ámbito provincial	
			DIPUTACIÓN FORAL DE NAVARRA	25,00
			Ámbito municipal	
			VARIAS ENTIDADES LOCALES DE VIZCAYA	50,00

				100,00
CARTAGENA PUERTO DE CULTURAS, S.A. (11)	CONSORCIO CARTAGENA DE PUERTO CULTURAS (3)	100,00	Ámbito estatal	
			AUTORIDAD PORTUARIA DE CARTAGENA	6,67
			Ámbito autonómico	
			REGIÓN DE MURCIA	40,00
			UNIVERSIDAD POLITÉCNICA DE CARTAGENA	6,67
			Ámbito municipal	

Entidad	Matriz	% Nominal	Matriz	% Nominal
CHC CONSULTORIA I GESTIÓ, S.A. (11)	CONSORCIO DE SALUT Y D'ATENCIÓN SOCIAL DE CATALUNYA, S.A. (11)	100,00	AYUNTAMIENTO DE CARTAGENA	33,33

				86,67
			Ámbito autonómico	
			CONSORCIO DE SALUT I SOCIAL DE CATALUNYA (CHC) (1)	51,24
			CONSORCIO CORPORACIÓ DE SALUT DEL MARESME I LA SELVA (11)	4,27
			CONSORCIO MAR PARC DE SALUT DE BARCELONA (1)	4,27
			CONSORCIO SANITARI DE TERRASA (1)	4,27
			CONSORCIO SANITARI DEL MARESME (1)	4,27
			CONSORCIO SANITARI INTEGRAL (1)	4,27
			CONSORCIO HOSPITALARI DEL VIC	2,19
			CONSORCIO SANITARI DEL'ALT PENEDÉS (1)	1,42
			Ámbito provincial	
			HOSPITAL CLÍNICO Y PROVINCIAL DE BARCELONA (6)	4,27
			Ámbito municipal	
			HOSPITAL DE SANT JOAN DE REUS, S.A.M.	2,68
			FUNDACIÓN PRIVADA HOSPITAL SANT JAUME D'OLOT	1,42
GESTIÓ COMARCAL HOSPITALARIA, S.A.	0,71			
S. GESTIÓ PIUS HOSPITAL DE VALLS, S.A.	0,43			

	85,71			
COMPAÑÍA DE EMISIONES Y PUBLICIDAD, S.A. (11)	AGENCIA DE COMUNICACIÓ LOCAL, S.A. (11)	99,99	Ámbito provincial	
			CONSORCI DE COMUNICACIÓ LOCAL (4)	100,00

Entidad	Matriz	% Nominal	Matriz	% Nominal
COMUNIDAD DE AGUAS "POZO LA QUINTA" (11)	POLÍGONO INDUSTRIAL DE GRANADILLA (3)	82,19	Ámbito estatal	
			S.E.P.E.S ENTIDAD PÚBLICA EMPRESARIAL DEL SUELO	10,00
			Ámbito autonómico	
			COMUNIDAD DE CANARIAS	40,00
			Ámbito provincial	
			CABILDO INSULAR DE TENERIFE	40,00
COMPAÑÍA PARA LA GESTIÓN DE LOS RESIDUOS SÓLIDOS EN ASTURIAS, S.A. (11)	CONSORCIO PARA LA GESTIÓN DE RESIDUOS SÓLIDOS EN ASTURIAS (1)	100,00	Ámbito municipal	
			AYUNTAMIENTO DE GRANADILLA DE ABONA	10,00

				100,00
			Ámbito autonómico	
			PRINCIPADO DE ASTURIAS	20,00
			Ámbito municipal	
			AYUNTAMIENTO DE OVIEDO	20,00
			AYUNTAMIENTO DE GIJÓN	20,00
			AYUNTAMIENTO DE ILLAS	10,00
AYUNTAMIENTO DE AVILÉS	10,00			
AYUNTAMIENTO DE LLANERA	10,00			
VARIOS AYUNTAMIENTOS DE ASTURIAS	10,00			

	100,00			
CONSORCIO SALUT Y D'ATENCIÓ SOCIAL DE CATALUNYA, S.A. (11)	CONSORCIO DE SALUT I SOCIAL DE CATALUNYA (CHC) (1)	51,24	Ámbito autonómico	
			CORPORACIÓ SANITÀRIA DEL PARC TAULÍ (1)	4,76

Entidad	Matriz	% Nominal	Matriz	% Nominal
			CONSORCI HOSPITALARI DE TERRASA (1)	4,76
			Ámbito provincial	
			DIPUTACIÓN PROVINCIAL DE BARCELONA	4,76
			DIPUTACIÓN PROVINCIAL DE GERONA	4,76
			Ámbito municipal	
			AYUNTAMIENTO DE GRANOLLERS	4,76
			AYUNTAMIENTO DE BLANES	4,76
			AYUNTAMIENTO DE MOLLET DEL VALLÈS	4,76
			AYUNTAMIENTO DE SANTA COLOMA DE GRAMENET	4,76
			AYUNTAMIENTO DE VILAFRANCA DEL PENEDÈS	4,76
			AYUNTAMIENTO DE SABADELL	4,76
			AYUNTAMIENTO DE TARRASA	4,76
			AYUNTAMIENTO DE MATARÓ	4,76
			AYUNTAMIENTO DE BARCELONA	4,76
			AYUNTAMIENTO DE IGUALADA	4,76
			AYUNTAMIENTO DE BADALONA	4,76
			VARIOS AYUNTAMIENTOS DE BARCELONA	23,80

				95,20
	CONSORCIO MAR PARC DE SALUT DE BARCELONA (1)	4,27	Ámbito autonómico	
			GENERALITAT DE CATALUÑA	60,00
			Ámbito municipal	
			AYUNTAMIENTO DE BARCELONA	40,00

Entidad	Matriz	% Nominal	Matriz	% Nominal
	CONSORCIO SANITARI DEL MARESME (1)	4,27	<p>Ámbito autonómico</p> <p>SERVICIO CATALÁN DE SALUD</p> <p>60,00</p> <p>Ámbito provincial</p> <p>COMARCA DEL MARESME</p> <p>10,00</p> <p>Ámbito municipal</p> <p>AYUNTAMIENTO DE MATARÓ</p> <p>30,00</p>	
	CONSORCIO SANITARI INTEGRAL (1)	4,27	<p>Ámbito autonómico</p> <p>SERVICIO CATALÁN DE SALUD</p> <p>62,50</p> <p>INSTITUT CATALÁ DE LA SALUT</p> <p>12,50</p> <p>Ámbito provincial</p> <p>COMARCA DE BAIX LLOBREGAT</p> <p>6,25</p> <p>Ámbito municipal</p> <p>AYUNTAMIENTO DE SANT JOAN DESPÍ</p> <p>6,25</p> <p>AYUNTAMIENTO DE L'HOSPITALET DE LLOBREGAT</p> <p>6,25</p>	
	CONSORCIO CORPORACIÓ DE SALUT DEL MARESME I LA SELVA (11)	4,27	<p>Ámbito autonómico</p> <p>CONSORCIO SANITARI DE LA SELVA (1)</p> <p>33,33</p> <p>Ámbito municipal</p> <p>FUNDACIÓN PÚBLICA M. HOSPITAL SANT JAUME</p> <p>50,00</p>	
	CONSORCIO SANITARI DE TERRASA (1)	4,27	<p>Ámbito estatal</p> <p>GENERALITAT DE CATALUÑA</p> <p>60,00</p> <p>Ámbito municipal</p> <p>AYUNTAMIENTO DE TARRASA</p> <p>20,00</p>	

Entidad	Matriz	% Nominal	Matriz	% Nominal
	HOSPITAL CLÍNICO Y PROVINCIAL DE BARCELONA (6)	4,27	<p>Ámbito estatal</p> <p>ESTADO</p> <p>44,00</p> <p>Ámbito provincial</p> <p>DIPUTACIÓN PROVINCIAL DE BARCELONA</p> <p>42,00</p> <p>Ámbito municipal</p> <p>AYUNTAMIENTO DE BARCELONA</p> <p>14,00</p>	
	HOSPITAL DE SANT JOAN DE REUS, S.A.M.	2,68	<p>Ámbito municipal</p> <p>AYUNTAMIENTO DE REUS</p> <p>100,00</p>	
	CONSORCIO HOSPITALARI DEL VIC	2,19	<p>Ámbito autonómico</p> <p>GENERALITAT DE CATALUÑA</p> <p>66,67</p>	
	FUNDACIÓN PRIVADA HOSPITAL SANT JAUME D'OT	1,42	<p>Ámbito municipal</p> <p>AYUNTAMIENTO DE OLOT</p> <p>100,00</p>	
	CONSORCIO SANITARI DEL'ALT PENEDÉS (1)	1,42	<p>Ámbito autonómico</p> <p>SERVICIO CATALÁN DE SALUD</p> <p>56,00</p> <p>Ámbito provincial</p> <p>COMARCA ALTO PENEDÉS</p> <p>11,00</p> <p>Ámbito municipal</p> <p>AYUNTAMIENTO DE VILAFRANCA DEL PENEDÈS</p> <p>22,00</p>	
	GESTIÓ COMARCAL HOSPITALARIA, S.A.	0,71	<p>Ámbito municipal</p> <p>AYUNTAMIENTO DE REUS</p> <p>100,00</p>	
	S. GESTIÓ PIUS HOSPITAL DE VALLS, S.A.	0,43	<p>Ámbito municipal</p> <p>AYUNTAMIENTO DE VALLS</p> <p>100,00</p>	

Entidad	Matriz	% Nominal	Matriz	% Nominal
CSC TECNALIA SALUT, S.L. (11)	CONSORCIO DE SALUT Y D'ATENCIO SOCIAL DE CATALUNYA, S.A. (11)	95,00	Àmbito autonómico	
			CONSORCIO DE SALUT I SOCIAL DE CATALUNYA (CHC) (1)	51,24
			CONSORCIO CORPORACIÓ DE SALUT DEL MARESME I LA SELVA (11)	4,27
			CONSORCIO SANITARI DE TERRASA (1)	4,27
			CONSORCIO MAR PARC DE SALUT DE BARCELONA (1)	4,27
			CONSORCIO SANITARI DEL MARESME (1)	4,27
			CONSORCIO SANITARI INTEGRAL (1)	4,27
			CONSORCIO CORPORACIÓ DE SALUT DEL MARESME I LA SELVA (11)	4,27
			CONSORCIO HOSPITALARI DEL VIC	2,19
			CONSORCIO SANITARI DEL'ALT PENEDÉS (1)	1,42
			Àmbito provincial	
			HOSPITAL CLÍNICO Y PROVINCIAL DE BARCELONA (6)	4,27
			Àmbito municipal	
			FUNDACIÓN PRIVADA HOSPITAL SANT JAUME D'OLOT	1,42
HOSPITAL DE SANT JOAN DE REUS, S.A.M.	2,68			
GESTIÓ COMARCAL HOSPITALARIA, S.A.	0,71			
S. GESTIÓ PIUS HOSPITAL DE VALLS, S.A.	0,43			

				89,98
	CHC CONSULTORIA I GESTIÓ, S.A. (11)	5,00		

		100,00		
CSC VITAE, S.A. (11)	CONSORCIO DE SALUT Y D'ATENCIO SOCIAL DE CATALUNYA, S.A. (11)	100,00	Àmbito autonómico	

Entidad	Matriz	% Nominal	Matriz	% Nominal
			CONSORCIO DE SALUT I SOCIAL DE CATALUNYA (CHC) (1)	51,24
			CONSORCIO CORPORACIÓ DE SALUT DEL MARESME I LA SELVA (11)	4,27
			CONSORCIO MAR PARC DE SALUT DE BARCELONA (1)	4,27
			CONSORCIO SANITARI DE TERRASA (1)	4,27
			CONSORCIO SANITARI DEL MARESME (1)	4,27
			CONSORCIO SANITARI INTEGRAL (1)	4,27
			CONSORCIO HOSPITALARI DEL VIC	2,19
			CONSORCIO SANITARI DEL'ALT PENEDÉS (1)	1,42
			Àmbito provincial	
			HOSPITAL CLÍNICO Y PROVINCIAL DE BARCELONA (6)	4,27
			Àmbito municipal	
			HOSPITAL DE SANT JOAN DE REUS, S.A.M.	2,68
			FUNDACIÓN PRIVADA HOSPITAL SANT JAUME D'OLOT	1,42
			GESTIÓ COMARCAL HOSPITALARIA, S.A.	0,71
			S. GESTIÓ PIUS HOSPITAL DE VALLS, S.A.	0,43

				85,71
DESARROLLOS INDUSTRIALES DE MÁLAGA, S.A. (11)	CORPORACIÓN INDUSTRIAL CÓRDOBA SUR S.A. (CINCOSUR) (4)	60,00	Àmbito provincial	
			DIPUTACIÓN PROVINCIAL DE CÓRDOBA	34,43
			Àmbito municipal	
			AYUNTAMIENTO DE LUCENA	7,80
			AYUNTAMIENTO DE BENAJEMÍ	2,30
			AYUNTAMIENTO DE MONTEMAYOR	2,30

Entidad	Matriz	% Nominal	Matriz	% Nominal
EÓLICAS DE FUERTEVENTURA A.I.E. (11)	CONSORCIO ABASTECIMIENTO DE AGUAS DE FUERTEVENTURA (4)	60,00	AYUNTAMIENTO DE SANTAELLA	2,30
			AYUNTAMIENTO DE MONTURQUE	1,38
			AYUNTAMIENTO DE SAN SEBASTIÁN DE LOS BALLESTEROS	0,69
			AYUNTAMIENTO DE AGUILAR DE LA FRONTERA	0,60

				51,80
			Ámbito provincial	
			CABILDO ISULAR DE FUERTEVENTURA	50,00
			Ámbito municipal	
			VARIOS AYUNTAMIENTOS DE FUERTEVENTURA	50,00

	100,00			
EUROGENÉTICA DEL ECUADOR, S.A. (11)	ABEREKIN, S.A. (1)	87,00	Ámbito autonómico	
			DIPUTACIÓN REGIONAL DE CANTABRIA	22,22
			COMUNIDAD AUTÓNOMA DE EUSKADI	8,62
			INSTITUTO NAVARRO DE TECNOLOGÍAS E INFRAESTRUCTURAS AGROALIMENTARIAS, S.A.	1,30
			Ámbito provincial	
			DIPUTACIÓN FORAL DE VIZCAYA	10,41
			DIPUTACIÓN FORAL DE ÁLAVA	7,40
			DIPUTACIÓN FORAL DE GUIPÚZCOA	8,55

				58,50
GABINETE DE SERVICIOS TÉCNICOS DE INSPECCIÓN DE CABLES S.L. (11)	FUNDACIÓN BARREDO (1)	100,00	Ámbito autonómico	
			PRINCIPADO DE ASTURIAS	25,00

Entidad	Matriz	% Nominal	Matriz	% Nominal
GESCLINIC S.A. (11)	CONSORCIO DE GESTIÓN COORPORACIÓN SANITARIA (11)	100,00	UNIVERSIDAD DE OVIEDO	25,00
			Ámbito municipal	
			AYUNTAMIENTO DE MIERES	25,00
			AYUNTAMIENTO DE SIERO	25,00

				100,00
			Ámbito provincial	
			DIPUTACIÓN PROVINCIAL DE BARCELONA	50,00
			HOSPITAL CLÍNICO Y PROVINCIAL DE BARCELONA (6)	50,00

	100,00			
GESTIÓ, DIAGNOSTIC, SALUT, S.A. (11)	CHC CONSULTORIA I GESTIÓ, S.A. (11)	52,00	Ámbito autonómico	
GESTIÓN DE RESIDUOS HUESCA, S.A. (11)	CONSORCIO AGRUPACIÓN N°1 HUESCA (1)	85,00	CONSORCIO DE SALUT Y D'ATENCIÓN SOCIAL DE CATALUNYA, S.A. (11)	100,00
			Ámbito autonómico	
			DIPUTACIÓN GENERAL DE ARAGÓN	25,00
			Ámbito municipal	
			AYUNTAMIENTO DE HUESCA	25,00
			AYUNTAMIENTO DE JACA	25,00
			VARIAS ENTIDADES LOCALES PROVINCIA DE HUESCA	25,00

				100,00
				DIPUTACIÓN PROVINCIAL DE HUESCA

		100,00		
GIPUZKOAKO HONDAKINEN KUDEAKETA, S.A. (11)	CONSORCIO DE RESIDUOS DE GUIPÚZCOA (4)	100,00	Ámbito provincial	

Entidad	Matriz	% Nominal	Matriz	% Nominal
GIPUZKOAKO URAK, S.A. (11)	CONSORCIO AGUAS DE GUIPÚZCOA (4)	100,00	DIPUTACIÓN FORAL DE GUIPÚZCOA	33,00
			MANCOMUNIDAD MUNICIPAL DE SAN MARCOS	32,00
			VARIAS MANCOMUNIDADES DEL PAÍS VASCO	21,00
			MANCOMUNIDAD DE SASIETA	7,00
			MANCOMUNIDAD DEL ALTO DEBA	7,00
			-----	100,00
INSULAR AGUAS DE LANZAROTE, S.A. (11)	CONSORCIO AGUA DE LANZAROTE (4)	100,00	Ámbito provincial	
			VARIAS ENTIDADES LOCALES DE GUIPÚZCOA	75,00
			DIPUTACIÓN FORAL DE GUIPÚZCOA	25,00
			-----	100,00
LABORATORI DE REFERENCIA INTERNACIONAL, S.A. (11)	CONSORCIO DE SALUT Y D'ATENCIÓN SOCIAL DE CATALUNYA, S.A. (11)	74,50	Ámbito provincial	
			CABILDO INSULAR DE LANZAROTE	50,00
			Ámbito municipal	
			VARIOS AYUNTAMIENTOS DE LANZAROTE	50,00
-----	100,00			
LABORATORI DE REFERENCIA INTERNACIONAL, S.A. (11)	CONSORCIO DE SALUT Y D'ATENCIÓN SOCIAL DE CATALUNYA, S.A. (11)	74,50	Ámbito autonómico	
			CONSORCIO DE SALUT I SOCIAL DE CATALUNYA (CHC) (1)	51,24
			CONSORCIO CORPORACIÓ DE SALUT DEL MARESME I LA SELVA (11)	4,27
			CONSORCIO MAR PARC DE SALUT DE BARCELONA (1)	4,27
			CONSORCIO SANITARI DE TERRASA (1)	4,27
CONSORCIO SANITARI DEL MARESME (1)	4,27			

Entidad	Matriz	% Nominal	Matriz	% Nominal
			CONSORCIO SANITARI INTEGRAL (1)	4,27
			CONSORCIO HOSPITALARI DEL VIC	2,19
			CONSORCIO SANITARI DEL'ALT PENEDES (1)	1,42
			Ámbito provincial	
			HOSPITAL CLÍNICO Y PROVINCIAL DE BARCELONA (6)	4,27
			Ámbito municipal	
			HOSPITAL DE SANT JOAN DE REUS, S.A.M.	2,68
			FUNDACIÓN PRIVADA HOSPITAL SANT JAUME D'OLOT	1,42
			GESTIÓ COMARCAL HOSPITALARIA, S.A.	0,71
			S. GESTIÓ PIUS HOSPITAL DE VALLS, S.A.	0,43

				85,71
	CONSORCIO MAR PARC DE SALUT DE BARCELONA (1)	25,00	Ámbito autonómico	
			GENERALITAT DE CATALUÑA	60,00
			Ámbito municipal	
			AYUNTAMIENTO DE BARCELONA	40,00
	LABORATORI DE REFERÈNCIA DE CATALUNYA, S.A.	0,50	Ámbito autonómico	
			CONSORCIO DE SALUT Y D'ATENCIO SOCIAL DE CATALUNYA, S.A. (11)	49,50
			Ámbito municipal	
			CONSORCIO MAR PARC DE SALUT DE BARCELONA (1)	49,50

		100,00		
LOCALRET, S.A. (11)	CONSORCI LOCALRET (7)	100,00	Ámbito municipal	

Entidad	Matriz	% Nominal	Matriz	% Nominal
MÁLAGA PORT, AIE (11)	MARINAS PUERTO DE MÁLAGA, SOCIEDAD PROMOTORA DEL PLAN ESPECIAL DEL PUERTO DE MÁLAGA (3)	82,66	VARIOS AYUNTAMIENTOS DE TARRAGONA	24,86
			VARIAS ENTIDADES LOCALES DE CATALUÑA	24,86
			VARIOS AYUNTAMIENTOS DE GIRONA	24,86
			VARIOS AYUNTAMIENTO DE LÉRIDA	24,86
			AYUNTAMIENTO DE LERIDA	0,14
			AYUNTAMIENTO DE GERONA	0,14
			AYUNTAMIENTO DE TARRAGONA	0,14
			AYUNTAMIENTO DE BARCELONA	0,14
			-----	100,00
			Ámbito estatal	
			AUTORIDAD PORTUARIA DE MÁLAGA	45,04
Ámbito autonómico				
EMPRESA PÚBLICA DE SUELO DE ANDALUCÍA	12,49			
Ámbito municipal				
AYUNTAMIENTO DE MÁLAGA	12,49			
-----	70,02			
METRO BILBAO, S.A. (11)	SOCIEDAD DE PLANIFICACIÓN Y DESARROLLO, S.A.	5,78	Ámbito provincial	
			DIPUTACIÓN PROVINCIAL DE MALAGA	100,00
			CONSORCIO DE TRANSPORTES DE VIZCAYA (4)	100,00
METRO BILBAO, S.A. (11)	CONSORCIO DE TRANSPORTES DE VIZCAYA (4)	100,00	Ámbito autonómico	
			COMUNIDAD AUTÓNOMA DE EUSKADI	50,00
			Ámbito provincial	

Entidad	Matriz	% Nominal	Matriz	% Nominal
			DIPUTACIÓN FORAL DE VIZCAYA	25,00
			Ámbito municipal	
			VARIAS ENTIDADES LOCALES DE VIZCAYA	12,50
			AYUNTAMIENTO DE BARAKALDO	2,50
			AYUNTAMIENTO DE PORTUGALETE	2,50
			AYUNTAMIENTO DE BILBAO	2,50
			AYUNTAMIENTO DE SANTURCE	2,50
			AYUNTAMIENTO DE SESTAO	2,50

				100,00
OFICINA DE COOPERACIÓN UNIVERSITARIA CHILE, LTDA. (11)	OFICINA DE COOPERACIÓN UNIVERSITARIA, S.A. (1)	99,00	Ámbito autonómico	
			UNIVERSIDAD DE SALAMANCA	17,53
			UNIVERSIDAD DE VALLADOLID	17,53
			UNIVERSIDAD DE ALCALÁ	17,53
			UNIVERSIDAD CARLOS III DE MADRID	17,53
			UNIVERSIDAD DE CASTILLA-LA MANCHA	17,53
			UNIVERSIDAD REY JUAN CARLOS	5,00

				92,65
OFICINA DE COOPERACIÓN UNIVERSITARIA COLOMBIA, LTDA. (11)	OFICINA DE COOPERACIÓN UNIVERSITARIA, S.A. (1)	99,98	Ámbito autonómico	
			UNIVERSIDAD DE SALAMANCA	17,53
			UNIVERSIDAD DE VALLADOLID	17,53
			UNIVERSIDAD DE ALCALÁ	17,53

Entidad	Matriz	% Nominal	Matriz	% Nominal
OFICINA DE COOPERACIÓN UNIVERSITARIA DE VENEZUELA, S.A. (11)	OFICINA DE COOPERACIÓN UNIVERSITARIA, S.A. (1)	99,99	UNIVERSIDAD CARLOS III DE MADRID	17,53
			UNIVERSIDAD DE CASTILLA-LA MANCHA	17,53
			UNIVERSIDAD REY JUAN CARLOS	5,00

				92,65
			Ámbito autonómico	
			UNIVERSIDAD DE SALAMANCA	17,53
			UNIVERSIDAD DE VALLADOLID	17,53
			UNIVERSIDAD DE ALCALÁ	17,53
			UNIVERSIDAD CARLOS III DE MADRID	17,53
OFICINA DE COOPERACIÓN UNIVERSITARIA DE REPÚBLICA DOMINICANA, S.A. (11)	OFICINA DE COOPERACIÓN UNIVERSITARIA, S.A. (1)	99,80	UNIVERSIDAD DE CASTILLA-LA MANCHA	17,53
			UNIVERSIDAD REY JUAN CARLOS	5,00

				92,65
			Ámbito autonómico	
			UNIVERSIDAD DE SALAMANCA	17,53
			UNIVERSIDAD DE VALLADOLID	17,53
			UNIVERSIDAD DE ALCALÁ	17,53
			UNIVERSIDAD CARLOS III DE MADRID	17,53
			UNIVERSIDAD DE CASTILLA-LA MANCHA	17,53
PROTEÍNAS Y GRASAS DEL PRINCIPADO, S.A. (11)	COMPAÑÍA PARA LA GESTIÓN DE LOS RESIDUOS SÓLIDOS EN ASTURIAS, S.A. (1)	100,00	UNIVERSIDAD REY JUAN CARLOS	5,00

	92,65			
	Ámbito autonómico			

Entidad	Matriz	% Nominal	Matriz	% Nominal
PROYECTOS SANITARIS I SOCIALS, S.A. (11)	CONSORCIO DE SALUT Y D'ATENCIÓN SOCIAL DE CATALUNYA, S.A. (11)	100,00	CONSORCIO PARA LA GESTIÓN DE RESIDUOS SÓLIDOS EN ASTURIAS (1)	100,00
			Ámbito autonómico	
			CONSORCIO DE SALUT I SOCIAL DE CATALUNYA (CHC) (1)	51,24
			CONSORCIO CORPORACIÓ DE SALUT DEL MARESME I LA SELVA (11)	4,27
			CONSORCIO MAR PARC DE SALUT DE BARCELONA (1)	4,27
			CONSORCIO SANITARI DE TERRASA (1)	4,27
			CONSORCIO SANITARI DEL MARESME (1)	4,27
			CONSORCIO SANITARI INTEGRAL (1)	4,27
			CONSORCIO SANITARI DEL'ALT PENEDÉS (1)	1,42
			CONSORCIO HOSPITALARI DEL VIC	2,19
			Ámbito provincial	
			HOSPITAL CLÍNICO Y PROVINCIAL DE BARCELONA (6)	4,27
			Ámbito municipal	
			FUNDACIÓN PRIVADA HOSPITAL SANT JAUME D'OLOT	1,42
			HOSPITAL DE SANT JOAN DE REUS, S.A.M.	2,68
			GESTIÓ COMARCAL HOSPITALARIA, S.A.	0,71
			S. GESTIÓ PIUS HOSPITAL DE VALLS, S.A.	0,43

	85,71			
SERVEIS AMBIENTALES DEL VALLÈS ORIENTAL, S.A. (11)	CONSORCIO GESTIÓN RESIDUS DEL VALLÈS ORIENTAL (4)	100,00	Ámbito provincial	
			COMARCA VALLÈS ORIENTAL	50,00
			Ámbito municipal	
VARIOS AYUNTAMIENTOS DE BARCELONA	50,00			

Entidad	Matriz	% Nominal	Matriz	% Nominal
SERVEIS CULTURALS DEL LICEU, S.L. (11)	FUNDACIÓ DEL GRAN TEATRE DEL LICEU (3)	100,00	-----	100,00
			Ámbito estatal	
			ESTADO	37,50
			Ámbito autonómico	
			GENERALITAT DE CATALUÑA	32,50
SIERRA Y VEGA LAS LUMBRERAS DE VILAFRANCA, S.L. (11)	CORPORACIÓN INDUSTRIAL CÓRDOBA ESTE, S.A. (CINCORES) (4)	55,00	Ámbito provincial	
			DIPUTACIÓN PROVINCIAL DE CÓRDOBA	23,23
			Ámbito municipal	
			AYUNTAMIENTO DE MONTORO	25,33
			VARIOS AYUNTAMIENTOS DE CÓRDOBA	4,98
SODECO GESTIÓN, S.L. (11)	SOCIEDAD PARA EL DESAROLLO DE LA COMARCAS MINERAS, S.A. (2)	100,00	-----	53,54
			Ámbito estatal	
			HULLERAS DEL NORTE S.A.	50,00
			Ámbito autonómico	
			SOCIEDAD REGIONAL DE PROMOCIÓN DEL PRINCIPADO DE ASTURIAS, S.A.	50,00
			-----	100,00

Entidad	Matriz	% Nominal	Matriz	% Nominal
UDAL SAREAK, S.A. (11)	CONSORCIO AGUAS DE BILBAO-VIZCAYA (1)	100,00	Ámbito autonómico	
			COMUNIDAD AUTÓNOMA DE EUSKADI	25,00
			Ámbito provincial	
			DIPUTACIÓN FORAL DE VIZCAYA	25,00
VITORIA INTEGRATED AIR SERVICES, S.A. (11)	SOCIEDAD DE CAPITAL DESARROLLO DE EUSKADI, S.A. (1)	94,00	Ámbito municipal	
			VARIAS ENTIDADES LOCALES DE VIZCAYA	50,00

				100,00
			Ámbito autonómico	
COMUNIDAD AUTÓNOMA DE EUSKADI	40,00			
Ámbito provincial				
DIPUTACIÓN FORAL DE VIZCAYA	31,20			
DIPUTACIÓN FORAL DE GUIPÚZCOA	19,80			
DIPUTACIÓN FORAL DE ÁLAVA	9,00			

	100,00			

(1) Entidad participada por el Sector Público Autonómico y el Sector Público Provincial y/o Municipal

(2) Entidad participada por el Sector Público Autonómico y el Sector Público Estatal

(3) Entidad participada por el Sector Público Autonómico, el Sector Público Provincial y/o Municipal y el Sector Público Estatal

(4) Entidad participada por el Sector Público Provincial y el Sector Público Autonómico y/o Municipal

(6) Entidad participada por el Sector Público Provincial, el Sector Público Autonómico y/o Municipal y el Sector Público Estatal

(7) Entidad participada por el Sector Público Municipal y el Sector Público Autonómico y/o Provincial

(11) Entidad participada por el Sector Público Municipal e indirectamente por otro ámbito del Sector Público

2.5. PARTICIPACIONES EN ENTIDADES PRIVADAS

2.5.1. Empresas participadas minoritariamente por el S.P.E. Estatal

Entidad	Matriz	% Nominal	% Efectivo estatal	% Efectivo territorial	% Efectivo Público Total
ABENGOA BIOENERGÍA, S.A.	CONSORCIO DE COMPENSACIÓN DE SEGUROS	0,09	0,09	-	0,09
	OTROS	99,91	-	-	-
		-----	-----	-----	-----
		100,00	0,09	-	0,09
ABERTIS	CONSORCIO DE COMPENSACIÓN DE SEGUROS	0,11	0,11	-	0,11
	OTROS	99,89	-	-	-
		-----	-----	-----	-----
		100,00	0,11	-	0,11
ACCIONA S.A.	CONSORCIO DE COMPENSACIÓN DE SEGUROS	0,07	0,07	-	0,07
	OTROS	99,93	-	-	-
		-----	-----	-----	-----
		100,00	0,07	-	0,07
ACS (*)	CONSORCIO DE COMPENSACIÓN DE SEGUROS	0,07	0,07	-	0,07
	COMPAÑÍA ESPAÑOLA DE SEGUROS DE CRÉDITO A LA EXPORTACIÓN, S.A.,	0,03	0,02	-	0,02
	OTROS	99,90	-	-	-
		-----	-----	-----	-----
		100,00	0,09	-	0,09
ACTIVE VENTURE II, FCR	FESPYME, FONDO DE CAPITAL RIESGO (antes FONDICO, FCR)	13,36	13,36	-	13,36
	OTROS	86,64	-	-	-
		-----	-----	-----	-----
		100,00	13,36	-	13,36
ACTREN MANTENIMIENTO FERROVIARIO, S.A.	RENFE-OPERADORA	49,00	49,00	-	49,00
	OTROS	51,00	-	-	-
		-----	-----	-----	-----
		100,00	49,00	-	49,00
AEIE ALTA VELOCIDAD ESPAÑA PORTUGAL	ADMINISTRADOR DE INFRAESTRUCTURAS FERROVIARIAS	50,00	50,00	-	50,00
	OTROS	50,00	-	-	-
		-----	-----	-----	-----
		100,00	50,00	-	50,00
AEROCALI, S.A. (COLOMBIA)	AENA DESARROLLO INTERNACIONAL, S.A.	33,34	33,34	-	33,34
	OTROS	66,66	-	-	-
		-----	-----	-----	-----
		100,00	33,34	-	33,34

Entidad	Matriz	% Nominal	% Efectivo estatal	% Efectivo territorial	% Efectivo Público Total
AEROPUERTOS DEL CARIBE, S.A.	AENA DESARROLLO INTERNACIONAL, S.A.	40,00	40,00	-	40,00
	OTROS	60,00	-	-	-
		-----	-----	-----	-----
		100,00	40,00	-	40,00
AEROPUERTOS MEXICANOS DEL PACÍFICO, S.A.	AENA DESARROLLO INTERNACIONAL, S.A.	33,33	33,33	-	33,33
	OTROS	66,67	-	-	-
		-----	-----	-----	-----
		100,00	33,33	-	33,33
AGRENVEC, S.L.	FESPYME, FONDO DE CAPITAL RIESGO (antes FONDICO, FCR)	21,14	21,14	-	21,14
	OTROS	78,86	-	-	-
		-----	-----	-----	-----
		100,00	21,14	-	21,14
AGRÍCOLA ECOLÓGICA DE EXTREMADURA, S.A.	SOCIEDAD PARA EL DESARROLLO INDUSTRIAL DE EXTREMADURA, S.A.	7,00	4,36	1,33	5,69
	OTROS	93,00	-	-	-
		-----	-----	-----	-----
		100,00	4,36	1,33	5,69
AGROSEGUROS	CONSORCIO DE COMPENSACIÓN DE SEGUROS	10,00	10,00	-	10,00
	OTROS	90,00	-	-	-
		-----	-----	-----	-----
		100,00	10,00	-	10,00
AGRUP. EMP. INNOVADORA PARA LA SEGURIDAD DE LAS REDES Y LOS SISTEMAS DE INFORMAC.	INSTITUTO NACIONAL DE TECNOLOGÍAS DE LA COMUNICACIÓN, S.A.	3,57	3,57	-	3,57
	OTROS	96,43	-	-	-
		-----	-----	-----	-----
		100,00	3,57	-	3,57
AGRUPACIÓN EUROPEA DE INTERÉS ECONÓMICOS EUROPHAR	AUTORIDAD PORTUARIA DE VALENCIA	33,33	33,33	-	33,33
	OTROS	66,67	-	-	-
		-----	-----	-----	-----
		100,00	33,33	-	33,33
AGUAS DEL SUROESTE, S.L.	SOCIEDAD PARA EL DESARROLLO INDUSTRIAL DE EXTREMADURA, S.A.	23,36	14,55	4,43	18,98
	OTROS	76,64	-	-	-
		-----	-----	-----	-----
		100,00	14,55	4,43	18,98
AGUAS LA SALUD	ADMINISTRADOR DE INFRAESTRUCTURAS FERROVIARIAS	0,67	0,67	-	0,67
	OTROS	99,33	-	-	-
		-----	-----	-----	-----

Entidad	Matriz	% Nominal	% Efectivo estatal	% Efectivo territorial	% Efectivo Público Total
AGUAS MINA VELLA		100,00	0,67	-	0,67
	ADMINISTRADOR DE INFRAESTRUCTURAS FERROVIARIAS	0,30	0,30	-	0,30
	OTROS	99,70	-	-	-
		-----	-----	-----	-----
AGUILAS RESIDENCIAL, S.A.		100,00	0,30	-	0,30
	ADMINISTRADOR DE INFRAESTRUCTURAS FERROVIARIAS	40,00	40,00	-	40,00
	OTROS	60,00	-	-	-
		-----	-----	-----	-----
AIRPORT CONCESSIONS AND DEVELOPMENT LIMITED		100,00	40,00	-	40,00
	AENA DESARROLLO INTERNACIONAL, S.A.	10,00	10,00	-	10,00
	OTROS	90,00	-	-	-
		-----	-----	-----	-----
ALACENA COCINAS INTEGRALES, S.A.		100,00	10,00	-	10,00
	SADIM INVERSIONES, S.A.	49,00	49,00	-	49,00
	OTROS	51,00	-	-	-
		-----	-----	-----	-----
ALAE0, S.L.		100,00	49,00	-	49,00
	FESPYME, FONDO DE CAPITAL RIESGO DE RÉGIMEN SIMPLIFICADO	7,08	7,08	-	7,08
	OTROS	92,92	-	-	-
		-----	-----	-----	-----
ALAMEDA PALACETE, S.L.		100,00	7,08	-	7,08
	SOCIEDAD PARA EL DESARROLLO INDUSTRIAL DE EXTREMADURA, S.A.	34,85	21,71	6,61	28,32
	OTROS	65,15	-	-	-
		-----	-----	-----	-----
ALAS - ALUMINIUM, S.A.		100,00	21,71	6,61	28,32
	SADIM INVERSIONES, S.A.	12,81	12,81	-	12,81
	SOCIEDAD REGIONAL DE PROMOCIÓN DEL PRINCIPADO DE ASTURIAS, S.A.	6,22	-	3,89	3,89
		-----	-----	-----	-----
ALBATROS ALCAZAR S.A.		100,00	14,52	4,96	19,48
	SOCIEDAD PARA EL DESARROLLO DE LA COMARCAS MINERAS, S.A. (2)	3,42	1,71	1,07	2,78
	OTROS	77,55	-	-	-
		-----	-----	-----	-----
ALBATROS ALCAZAR S.A.		100,00	14,52	4,96	19,48
	ENTIDAD PÚBLICA EMPRESARIAL RENFE- OPERADORA	20,00	20,00	-	20,00
	OTROS	80,00	-	-	-
		-----	-----	-----	-----

Entidad	Matriz	% Nominal	% Efectivo estatal	% Efectivo territorial	% Efectivo Público Total
ALEVINOS Y DORADAS, S.A.	FONDO DE APOYO PARA LA DIVERSIFICACIÓN DEL SECTOR PESQUERO Y ACUÍCOLA	100,00	20,00	-	20,00
		16,13	16,13	-	16,13
	OTROS	83,87	-	-	-
		-----	-----	-----	-----
		100,00	16,13	-	16,13
ALFIL LOGISTICS, S.A.	RENFE-OPERADORA	40,00	40,00	-	40,00
	OTROS	60,00	-	-	-
		-----	-----	-----	-----
		100,00	40,00	-	40,00
ALIANZA INMOBILIARIA RENFOSUNA, S.A.	ADMINISTRADOR DE INFRAESTRUCTURAS FERROVIARIAS	40,00	40,00	-	40,00
	OTROS	60,00	-	-	-
		-----	-----	-----	-----
		100,00	40,00	-	40,00
ALIMENTOS JAVIMAR, S.L.	BANESTO ENISA SEPI DESARROLLO, FONDO DE CAPITAL RIESGO DE RÉGIMEN SIMPLIFICADO	26,69	17,79	-	17,79
	FONDO DE APOYO PARA LA DIVERSIFICACIÓN DEL SECTOR PESQUERO Y ACUÍCOLA	5,10	5,10	-	5,10
	OTROS	68,21	-	-	-
		-----	-----	-----	-----
		100,00	22,89	-	22,89
ALISTONADOS DE ASTURIAS, S.A.	HULLERAS DEL NORTE S.A.	15,00	15,00	-	15,00
	OTROS	85,00	-	-	-
		-----	-----	-----	-----
		100,00	15,00	-	15,00
ALLIANZ	CONSORCIO DE COMPENSACIÓN DE SEGUROS	-	-	-	-
	OTROS	100,00	-	-	-
		-----	-----	-----	-----
		100,00	-	-	-
ALMADEN SOLAR, S.A.	SEPI DESARROLLO EMPRESARIAL, S.A.	29,00	29,00	-	29,00
	INSTITUTO PARA LA DIVERSIFICACIÓN Y AHORRO DE LA ENERGÍA	20,00	20,00	-	20,00
	OTROS	51,00	-	-	-
		-----	-----	-----	-----
		100,00	49,00	-	49,00
ALUMINIO CRISTALERIA LOMA, S.L.	SOCIEDAD PARA EL DESARROLLO INDUSTRIAL DE EXTREMADURA, S.A.	24,49	15,25	4,64	19,89
	OTROS	75,51	-	-	-
		-----	-----	-----	-----

Entidad	Matriz	% Nominal	% Efectivo estatal	% Efectivo territorial	% Efectivo Público Total
AMADEUS-A PRIVILEG		100,00	15,25	4,64	19,89
	CONSORCIO DE COMPENSACIÓN DE SEGUROS	0,01	0,01	-	0,01
	OTROS	99,99	-	-	-
ANDAMIAJES SENDO, S.A.		100,00	0,01	-	0,01
	BANESTO ENISA SEPI DESARROLLO, FONDO DE CAPITAL RIESGO DE RÉGIMEN SIMPLIFICADO	11,50	7,67	-	7,67
	OTROS	88,50	-	-	-
ANGULAS AGUINAGA BURGOS, S.L.		100,00	7,67	-	7,67
	FESPYME, FONDO DE CAPITAL RIESGO (antes FONDICO, FCR)	19,49	19,49	-	19,49
	OTROS	80,51	-	-	-
ANTENA 3 TELEVISIÓN		100,00	19,49	-	19,49
	SOCIEDAD ESTATAL DE PARTICIPACIONES INDUSTRIALES	-	-	-	-
	COMPañIA ESPAÑOLA DE SEGUROS DE CRÉDITO A LA EXPORTACIÓN, S.A., COMPañIA DE SEGUROS Y REASEGUROS	-	-	-	-
AQUAVENTUS ENERGÍA, S.L.		100,00	-	-	-
	BANESTO ENISA SEPI DESARROLLO, FONDO DE CAPITAL RIESGO DE RÉGIMEN SIMPLIFICADO	20,00	13,33	-	13,33
	OTROS	80,00	-	-	-
ARCELORMITTAL		100,00	13,33	-	13,33
	CONSORCIO DE COMPENSACIÓN DE SEGUROS	0,05	0,05	-	0,05
	OTROS	99,95	-	-	-
ARCO DUPLO, S.A.		100,00	0,05	-	0,05
	COMERCIAL DEL FERROCARRIL, S.A.	30,43	30,43	-	30,43
	OTROS	69,57	-	-	-
AREA CYO, S.A.		100,00	30,43	-	30,43
	SOCIEDAD PARA EL DESARROLLO INDUSTRIAL DE EXTREMADURA, S.A.	5,05	3,15	0,96	4,11
	OTROS	94,95	-	-	-

Entidad	Matriz	% Nominal	% Efectivo estatal	% Efectivo territorial	% Efectivo Público Total
		100,00	3,15	0,96	4,11
ÁREA DE SERVICIO RIO DO POZO, S.L.	SEPI DESARROLLO EMPRESARIAL, S.A.	20,00	20,00	-	20,00
	OTROS	80,00	-	-	-
		-----	-----	-----	-----
		100,00	20,00	-	20,00
ARIDOS CASABLANCA, S.L.	SOCIEDAD PARA EL DESARROLLO INDUSTRIAL DE EXTREMADURA, S.A.	33,53	20,89	6,36	27,25
	OTROS	66,47	-	-	-
		-----	-----	-----	-----
		100,00	20,89	6,36	27,25
ARIDOS DE ARAPLASA, S.A.	SOCIEDAD PARA EL DESARROLLO INDUSTRIAL DE EXTREMADURA, S.A.	40,00	24,92	7,58	32,50
	OTROS	60,00	-	-	-
		-----	-----	-----	-----
		100,00	24,92	7,58	32,50
ASEBUTRA, S.A.	ENUSEGUR, S.A.	0,12	0,12	-	0,12
	OTROS	99,88	-	-	-
		-----	-----	-----	-----
		100,00	0,12	-	0,12
ASSICURAZIONE GENERALI	CONSORCIO DE COMPENSACIÓN DE SEGUROS	-	-	-	-
	OTROS	100,00	-	-	-
		-----	-----	-----	-----
		100,00	-	-	-
ASTERSA APLICACIONES SOLARES TÉRMICAS, S.A.	SADIM INVERSIONES, S.A.	20,00	20,00	-	20,00
	OTROS	80,00	-	-	-
		-----	-----	-----	-----
		100,00	20,00	-	20,00
ASTURFEITO ,S.L	SEPI DESARROLLO EMPRESARIAL, S.A.	15,00	15,00	-	15,00
	SOCIEDAD REGIONAL DE PROMOCIÓN DEL PRINCIPADO DE ASTURIAS, S.A.	15,00	-	9,37	9,37
	OTROS	70,00	-	-	-
		-----	-----	-----	-----
		100,00	15,00	9,37	24,37
AUDIOVISUAL AVAL, S.G.R.	INSTITUTO DE LA CINEMATOGRAFÍA Y ARTES AUDIOVISUALES	43,53	43,53	-	43,53
	ENTIDAD DE GESTIÓN DE DERECHOS DE LOS PRODUCTORES AUDIOVISUALES	43,53	-	-	-
	OTROS	12,94	-	-	-
		-----	-----	-----	-----

Entidad	Matriz	% Nominal	% Efectivo estatal	% Efectivo territorial	% Efectivo Público Total
		100,00	43,53	-	43,53
AUNERGY THERMOSOLAR, S.R.L.	CENTRO DE INVESTIGACIONES ENERGÉTICAS, MEDIOAMBIENTALES Y TECNOLÓGICAS	40,00	40,00	-	40,00
	OTROS	60,00	-	-	-
		-----	-----	-----	-----
		100,00	40,00	-	40,00
AUREOS LATIN AMERICA FUND I.L.P.	FONDO PARA INVERSIONES EN EL EXTERIOR	4,72	4,72	-	4,72
	OTROS	95,28	-	-	-
		-----	-----	-----	-----
		100,00	4,72	-	4,72
AUTÉNTICA GENERACIÓN DISTRIBUIDA DE CASTILLA Y LEÓN	INSTITUTO PARA LA DIVERSIFICACIÓN Y AHORRO DE LA ENERGÍA	40,00	40,00	-	40,00
	OTROS	60,00	-	-	-
		-----	-----	-----	-----
		100,00	40,00	-	40,00
AUTOPISTA DEL MAR ATLÁNTICA S.L.	AUTORIDAD PORTUARIA DE LA BAHÍA DE ALGECIRAS	0,25	0,25	-	0,25
	AUTORIDAD PORTUARIA DE VIGO	0,25	0,25	-	0,25
	OTROS	99,50	-	-	-
		-----	-----	-----	-----
		100,00	0,50	-	0,50
AUTOPISTA DEL NORTE S.A.C	FONDO PARA INVERSIONES EN EL EXTERIOR	22,50	22,50	-	22,50
	OTROS	77,50	-	-	-
		-----	-----	-----	-----
		100,00	22,50	-	22,50
AXA	CONSORCIO DE COMPENSACIÓN DE SEGUROS	-	-	-	-
	OTROS	100,00	-	-	-
		-----	-----	-----	-----
		100,00	-	-	-
AXON I, FCR	EMPRESA NACIONAL DE INNOVACIÓN, S.A.	7,92	7,92	-	7,92
	OTROS	92,08	-	-	-
		-----	-----	-----	-----
		100,00	7,92	-	7,92
BALNEARIO DE CALDAS DE OVIEDO, S.A.	SADIM INVERSIONES, S.A.	8,33	8,33	-	8,33
	OTROS	91,67	-	-	-
		-----	-----	-----	-----
		100,00	8,33	-	8,33

Entidad	Matriz	% Nominal	% Efectivo estatal	% Efectivo territorial	% Efectivo Público Total
BALNEARIO EL RAPOSO	SOCIEDAD PARA EL DESARROLLO INDUSTRIAL DE EXTREMADURA, S.A.	18,29	11,39	3,47	14,86
	OTROS	81,71	-	-	-
		-----	-----	-----	-----
		100,00	11,39	3,47	14,86
BANCO COMERCIAL OCCIDENTAL, S.A.	RUMASA, S.A.	-	-	-	-
	OTROS	100,00	-	-	-
		-----	-----	-----	-----
		100,00	-	-	-
BANCO PASTOR (*)	COMPAÑÍA ESPAÑOLA DE SEGUROS DE CRÉDITO A LA EXPORTACIÓN, S.A., COMPAÑÍA DE SEGUROS Y REASEGUROS	0,26	0,13	-	0,13
	OTROS	99,74	-	-	-
		-----	-----	-----	-----
		100,00	0,13	-	0,13
BANCO POPULAR (*)	COMPAÑÍA ESPAÑOLA DE SEGUROS DE CRÉDITO A LA EXPORTACIÓN, S.A., COMPAÑÍA DE SEGUROS Y REASEGUROS	0,03	0,02	-	0,02
	OTROS	99,97	-	-	-
		-----	-----	-----	-----
		100,00	0,02	-	0,02
BANCO SABADELL (*)	COMPAÑÍA ESPAÑOLA DE SEGUROS DE CRÉDITO A LA EXPORTACIÓN, S.A., COMPAÑÍA DE SEGUROS Y REASEGUROS	0,02	0,01	-	0,01
	OTROS	99,98	-	-	-
		-----	-----	-----	-----
		100,00	0,01	-	0,01
BANCO SANTANDER (*)	CONSORCIO DE COMPENSACIÓN DE SEGUROS	0,07	0,07	-	0,07
	COMPAÑÍA ESPAÑOLA DE SEGUROS DE CRÉDITO A LA EXPORTACIÓN, S.A., COMPAÑÍA DE SEGUROS Y REASEGUROS	0,02	0,01	-	0,01
	FUNDACIÓN LÁZARO GALDIANO	-	-	-	-
	OTROS	99,91	-	-	-
		-----	-----	-----	-----
		100,00	0,08	-	0,08
BANKINTER	COMPAÑÍA ESPAÑOLA DE SEGUROS DE CRÉDITO A LA EXPORTACIÓN, S.A., COMPAÑÍA DE SEGUROS Y REASEGUROS	0,07	0,04	-	0,04
	OTROS	99,93	-	-	-
		-----	-----	-----	-----
		100,00	0,04	-	0,04
BARCELONA EMPRÉN, SCR, DE RÉGIMEN COMÚN, S.A.	EMPRESA NACIONAL DE INNOVACIÓN, S.A.	6,68	6,68	-	6,68

Entidad	Matriz	% Nominal	% Efectivo estatal	% Efectivo territorial	% Efectivo Público Total
	AYUNTAMIENTO DE BARCELONA	22,99	-	22,99	22,99
	CONSORCIO DE LA ZONA FRANCA DE BARCELONA (8)	2,86	-	2,86	2,86
	OTROS	67,47	-	-	-
		-----	-----	-----	-----
		100,00	6,68	25,85	32,53
BARING IBERIA III INVERSIÓN EN CAPITAL, FCR	FESPYME, FONDO DE CAPITAL RIESGO (antes FONDICO, FCR)	0,33	0,33	-	0,33
	OTROS	99,67	-	-	-
		-----	-----	-----	-----
		100,00	0,33	-	0,33
BARNATRON, S.A.	MOLYPHARMA, S.A.	34,28	17,48	-	17,48
	OTROS	65,72	-	-	-
		-----	-----	-----	-----
		100,00	17,48	-	17,48
BASF	CONSORCIO DE COMPENSACIÓN DE SEGUROS	-	-	-	-
	OTROS	100,00	-	-	-
		-----	-----	-----	-----
		100,00	-	-	-
BBVA (*)	CONSORCIO DE COMPENSACIÓN DE SEGUROS	0,06	0,06	-	0,06
	COMPAÑÍA ESPAÑOLA DE SEGUROS DE CRÉDITO A LA EXPORTACIÓN, S.A., COMPAÑÍA DE SEGUROS Y REASEGUROS	0,04	0,02	-	0,02
	OTROS	99,90	-	-	-
		-----	-----	-----	-----
		100,00	0,08	-	0,08
BEST LAP EVENTOS, S.L.	BANESTO ENISA SEPI DESARROLLO, FONDO DE CAPITAL RIESGO DE RÉGIMEN SIMPLIFICADO	17,45	11,63	-	11,63
	OTROS	82,55	-	-	-
		-----	-----	-----	-----
		100,00	11,63	-	11,63
BIOCARBURANTES ALMADÉN, S.L.	SEPI DESARROLLO EMPRESARIAL, S.A.	19,01	19,01	-	19,01
	OTROS	80,99	-	-	-
		-----	-----	-----	-----
		100,00	19,01	-	19,01
BIOMASA DEL PIRINEO S.A.	INSTITUTO PARA LA DIVERSIFICACIÓN Y AHORRO DE LA ENERGÍA	15,00	15,00	-	15,00
	OTROS	85,00	-	-	-
		-----	-----	-----	-----

Entidad	Matriz	% Nominal	% Efectivo estatal	% Efectivo territorial	% Efectivo Público Total
BIONOSTRA, S.L.	FESPYME, FONDO DE CAPITAL RIESGO (antes FONDICO, FCR)	100,00	15,00	-	15,00
		13,65	13,65	-	13,65
	OTROS	86,35	-	-	-
		-----	-----	-----	-----
		100,00	13,65	-	13,65
BIOPOLIS, S.L.	AGENCIA ESTATAL CONSEJO SUPERIOR DE INVESTIGACIONES CIENTÍFICAS	15,00	15,00	-	15,00
	PRIVADOS	85,00	-	-	-
	OTROS	-	-	-	-
		-----	-----	-----	-----
		100,00	15,00	-	15,00
BIOSEARCH,S.A.	ALIMENTOS Y ACEITES, S.A.	1,74	1,74	-	1,74
	OTROS	98,26	-	-	-
		-----	-----	-----	-----
		100,00	1,74	-	1,74
BISCAY MARINE ENERGY PLATFORM, S.A.	INSTITUTO PARA LA DIVERSIFICACIÓN Y AHORRO DE LA ENERGÍA	20,00	20,00	-	20,00
	OTROS	80,00	-	-	-
		-----	-----	-----	-----
		100,00	20,00	-	20,00
BNP	CONSORCIO DE COMPENSACIÓN DE SEGUROS	0,05	0,05	-	0,05
	OTROS	99,95	-	-	-
		-----	-----	-----	-----
		100,00	0,05	-	0,05
BNP ETF OIL&GAS	CONSORCIO DE COMPENSACIÓN DE SEGUROS	-	-	-	-
	OTROS	100,00	-	-	-
		-----	-----	-----	-----
		100,00	-	-	-
BTREN, MANTENIMIENTO FERROVIARIO, S.A.	RENFE-OPERADORA	49,00	49,00	-	49,00
	OTROS	51,00	-	-	-
		-----	-----	-----	-----
		100,00	49,00	-	49,00
BULLNET CAPITAL II, SCR DE RÉGIMEN SIMPLIFICADO, S.A.	FESPYME, FONDO DE CAPITAL RIESGO (antes FONDICO, FCR)	1,53	1,53	-	1,53
	OTROS	98,47	-	-	-
		-----	-----	-----	-----
		100,00	1,53	-	1,53

Entidad	Matriz	% Nominal	% Efectivo estatal	% Efectivo territorial	% Efectivo Público Total
BUREAU CENTRAL DE CLEARING SCRL	RENFE-OPERADORA	2,04	2,04	-	2,04
	OTROS	97,96	-	-	-
		-----	-----	-----	-----
		100,00	2,04	-	2,04
C.M. CARE EXTRE. DOS, S.L.	SOCIEDAD PARA EL DESARROLLO INDUSTRIAL DE EXTREMADURA, S.A.	24,88	15,50	4,72	20,22
	OTROS	75,12	-	-	-
		-----	-----	-----	-----
		100,00	15,50	4,72	20,22
C.S.C. TRANSMETAL S.R.L.	FONDO PARA OPERACIONES DE INVERSIÓN EN EL EXTERIOR DE LA PEQUEÑA Y MEDIANA EMPRESA	4,23	4,23	-	4,23
	COMPañIA ESPAÑOLA DE FINANCIACIÓN DEL DESARROLLO COFIDES, S.A.	4,17	2,55	-	2,55
	OTROS	91,60	-	-	-
		-----	-----	-----	-----
		100,00	6,78	-	6,78
CABE S.L.	HULLERAS DEL NORTE S.A.	49,00	49,00	-	49,00
	OTROS	51,00	-	-	-
		-----	-----	-----	-----
		100,00	49,00	-	49,00
CABIEDES & PARTENERS SCR, S.A.	FESPYME, FONDO DE CAPITAL RIESGO (antes FONDICO, FCR)	10,91	10,91	-	10,91
	OTROS	89,09	-	-	-
		-----	-----	-----	-----
		100,00	10,91	-	10,91
CAIXA BANK, S.A.	CONSORCIO DE COMPENSACIÓN DE SEGUROS	0,01	0,01	-	0,01
	OTROS	99,99	-	-	-
		-----	-----	-----	-----
		100,00	0,01	-	0,01
CAIXA CAPITAL PYME INNOVACION, SCR	EMPRESA NACIONAL DE INNOVACIÓN, S.A.	9,68	9,68	-	9,68
	OTROS	90,32	-	-	-
		-----	-----	-----	-----
		100,00	9,68	-	9,68
CAMARA MINERA	HULLERAS DEL NORTE S.A.	-	-	-	-
	OTROS	100,00	-	-	-
		-----	-----	-----	-----
		100,00	-	-	-
CANTABER GENERACION EÓLICA, S.L.	INSTITUTO PARA LA DIVERSIFICACIÓN Y AHORRO DE LA ENERGÍA	10,03	10,03	-	10,03

Entidad	Matriz	% Nominal	% Efectivo estatal	% Efectivo territorial	% Efectivo Público Total
	OTROS	89,97	-	-	-
		-----	-----	-----	-----
		100,00	10,03	-	10,03
CAPITAL ENERGY OFF SHORE, S.A.	SEPI DESARROLLO EMPRESARIAL, S.A.	5,26	5,26	-	5,26
	OTROS	94,74	-	-	-
		-----	-----	-----	-----
		100,00	5,26	-	5,26
CARMEN LA COMIDA DE ESPAÑA 1992, S.A.	COMERCIAL DEL FERROCARRIL, S.A.	36,03	36,03	-	36,03
	OTROS	63,97	-	-	-
		-----	-----	-----	-----
		100,00	36,03	-	36,03
CARREFOUR	CONSORCIO DE COMPENSACIÓN DE SEGUROS	-	-	-	-
	OTROS	100,00	-	-	-
		-----	-----	-----	-----
		100,00	-	-	-
CASTA ASTURIAS	SADIM INVERSIONES, S.A.	49,00	49,00	-	49,00
	OTROS	51,00	-	-	-
		-----	-----	-----	-----
		100,00	49,00	-	49,00
CATALANA D'INFRAESTRUCTURES PORTUARIES, S.L.	AUTORIDAD PORTUARIA DE BARCELONA	49,00	49,00	-	49,00
	OTROS	51,00	-	-	-
		-----	-----	-----	-----
		100,00	49,00	-	49,00
CATALANA DE DISPENSACIÓN, S.A.	MOLYPHARMA, S.A.	20,00	10,20	-	10,20
	OTROS	80,00	-	-	-
		-----	-----	-----	-----
		100,00	10,20	-	10,20
CATALUNYA CAR SHARING, S.A.	INSTITUTO PARA LA DIVERSIFICACIÓN Y AHORRO DE LA ENERGÍA	2,04	2,04	-	2,04
	OTROS	97,96	-	-	-
		-----	-----	-----	-----
		100,00	2,04	-	2,04
CEDONOSA, S.A.	FESPYME, FONDO DE CAPITAL RIESGO DE RÉGIMEN SIMPLIFICADO	8,54	8,54	-	8,54
	OTROS	91,46	-	-	-
		-----	-----	-----	-----
		100,00	8,54	-	8,54

Entidad	Matriz	% Nominal	% Efectivo estatal	% Efectivo territorial	% Efectivo Público Total
CELESA	DIRECCIÓN GENERAL DEL PATRIMONIO DEL ESTADO	49,00	49,00	-	49,00
	OTROS	51,00	-	-	-
		-----	-----	-----	-----
		100,00	49,00	-	49,00
CENTRO ANDALUZ DE DIAGNOSTICO P.E.T.	MOLYPHARMA, S.A.	10,85	5,53	-	5,53
	OTROS	89,15	-	-	-
		-----	-----	-----	-----
		100,00	5,53	-	5,53
CENTRO ASTRONÓMICO HIPANO-ALEMÁN, AIE	AGENCIA ESTATAL CONSEJO SUPERIOR DE INVESTIGACIONES CIENTÍFICAS	50,00	50,00	-	50,00
	MPG	50,00	-	-	-
		-----	-----	-----	-----
		100,00	50,00	-	50,00
CENTRO DE EMPRESAS RIOTINTO, S.A.	COFIVACASA, S.A.	2,16	2,16	-	2,16
	SOCIEDAD PARA LA PROMOCIÓN Y RECONVERSIÓN ECONÓMICA DE ANDALUCÍA S.A.	21,10	-	21,10	21,10
	DIPUTACIÓN PROVINCIAL DE HUELVA	6,44	-	6,44	6,44
	OTROS	70,30	-	-	-
		-----	-----	-----	-----
		100,00	2,16	27,54	29,70
CENTRO DE TRANSFERENCIAS, S.A. (*)	EMPRESA PARA LA GESTIÓN DE RESIDUOS INDUSTRIALES, S.A.	30,00	30,00	-	30,00
	OTROS	70,00	-	-	-
		-----	-----	-----	-----
		100,00	30,00	-	30,00
CENTRO DE TRANSPORTES DE MERCANCÍAS DE SALAMANCA S.A.	ENUSA INDUSTRIAS AVANZADAS, S.A.	10,00	10,00	-	10,00
	OTROS	90,00	-	-	-
		-----	-----	-----	-----
		100,00	10,00	-	10,00
CENTRO ESTACIÓN MIRANDA, S.A.	ADMINISTRADOR DE INFRAESTRUCTURAS FERROVIARIAS	40,00	40,00	-	40,00
	OTROS	60,00	-	-	-
		-----	-----	-----	-----
		100,00	40,00	-	40,00
CENTRO INTEGRAL PARA LA SEGURIDAD VIAL, S.A.	SADIM INVERSIONES, S.A.	27,23	27,23	-	27,23
	OTROS	72,77	-	-	-
		-----	-----	-----	-----
		100,00	27,23	-	27,23

Entidad	Matriz	% Nominal	% Efectivo estatal	% Efectivo territorial	% Efectivo Público Total
CENTRO INVEST ZARAGOZA A	CONSORCIO DE COMPENSACIÓN DE SEGUROS	4,50	4,50	-	4,50
	OTROS	95,50	-	-	-
		-----	-----	-----	-----
		100,00	4,50	-	4,50
CENTRO INVEST ZARAGOZA B	CONSORCIO DE COMPENSACIÓN DE SEGUROS	4,50	4,50	-	4,50
	OTROS	95,50	-	-	-
		-----	-----	-----	-----
		100,00	4,50	-	4,50
CENTROS DE DÍA DELAMANO, S.L.	FESPYME, FONDO DE CAPITAL RIESGO (antes FONDICO, FCR)	30,52	30,52	-	30,52
	OTROS	69,48	-	-	-
		-----	-----	-----	-----
		100,00	30,52	-	30,52
CERCEDA ESTRUCTURAS METÁLICAS, S.A.	VIGO ACTIVO SOCIEDAD DE CAPITAL RIESGO DE RÉGIMEN SIMPLIFICADO, S.A.	40,00	32,63	-	32,63
	OTROS	60,00	-	-	-
		-----	-----	-----	-----
		100,00	32,63	-	32,63
CHARTERTREN, S.A.	COMERCIAL DEL FERROCARRIL, S.A.	40,00	40,00	-	40,00
	OTROS	60,00	-	-	-
		-----	-----	-----	-----
		100,00	40,00	-	40,00
CIA. MINERA SIERRA MENERA	COMPAÑÍA ESPAÑOLA DE SEGUROS DE CRÉDITO A LA EXPORTACIÓN, S.A., COMPAÑÍA DE SEGUROS Y REASEGUROS	0,11	0,06	-	0,06
	OTROS	99,89	-	-	-
		-----	-----	-----	-----
		100,00	0,06	-	0,06
CIUDAD JARDÍN PARQUE DEL PRINCIPE, S.L.	SOCIEDAD PARA EL DESARROLLO INDUSTRIAL DE EXTREMADURA, S.A.	26,59	16,56	5,04	21,60
	OTROS	73,41	-	-	-
		-----	-----	-----	-----
		100,00	16,56	5,04	21,60
CLUB EL CANDADO, S.A.	RUMASA, S.A.	-	-	-	-
	OTROS	100,00	-	-	-
		-----	-----	-----	-----
		100,00	-	-	-
CLUB FINANCIERO DE VIGO, S.A.	AUTORIDAD PORTUARIA DE VIGO	0,20	0,20	-	0,20
	VIGO ACTIVO SOCIEDAD DE CAPITAL RIESGO DE RÉGIMEN SIMPLIFICADO, S.A.	-	-	-	-

Entidad	Matriz	% Nominal	% Efectivo estatal	% Efectivo territorial	% Efectivo Público Total
CLUB FINANCIERO GENOVA	INSTITUTO GALLEGO DE PROMOCIÓN ECONÓMICA	0,40	-	0,40	0,40
	OTROS	99,40	-	-	-
		-----	-----	-----	-----
		100,00	0,20	0,40	0,60
	COMPañIA ESPAÑOLA DE SEGUROS DE CRÉDITO A LA EXPORTACIÓN, S.A., COMPañIA DE SEGUROS Y REASEGUROS	0,12	0,06	-	0,06
CNES ARAPLASA , S.A.	FUNDACIÓN ESCUELA DE ORGANIZACIÓN INDUSTRIAL	0,08	0,08	-	0,08
	OTROS	99,80	-	-	-
		-----	-----	-----	-----
		100,00	0,14	-	0,14
COFRUTOS, S.A.	SOCIEDAD PARA EL DESARROLLO INDUSTRIAL DE EXTREMADURA, S.A.	0,27	0,17	0,05	0,22
	OTROS	99,73	-	-	-
		-----	-----	-----	-----
	100,00	0,17	0,05	0,22	
COINVERSIÓN NEOTEC, S.A. SCR	FESPYME, FONDO DE CAPITAL RIESGO (antes FONDICO, FCR)	15,42	15,42	-	15,42
	OTROS	84,58	-	-	-
		-----	-----	-----	-----
	100,00	15,42	-	15,42	
COMPAGNIE MINIERE D'AKOUTA	FESPYME, FONDO DE CAPITAL RIESGO (antes FONDICO, FCR)	3,83	3,83	-	3,83
	OTROS	96,17	-	-	-
		-----	-----	-----	-----
	100,00	3,83	-	3,83	
COMPañIA DE SALVAMENTOS Y RESCATES AERO-MARÍTIMOS, S.A.	ENUSA INDUSTRIAS AVANZADAS, S.A.	10,00	10,00	-	10,00
	OTROS	90,00	-	-	-
		-----	-----	-----	-----
	100,00	10,00	-	10,00	
COMPañIA EUROPEA DE COSPELES S.A.	REMOLQUES MARÍTIMOS, S.A.	50,00	50,00	-	50,00
	OTROS	50,00	-	-	-
		-----	-----	-----	-----
	100,00	50,00	-	50,00	
COMPLEJO INTERGENERACIONAL DE OVIEDO S.L.	FÁBRICA NACIONAL DE MONEDA Y TIMBRE-REAL CASA DE LA MONEDA	50,00	50,00	-	50,00
	OTROS	50,00	-	-	-
		-----	-----	-----	-----
	100,00	50,00	-	50,00	
COMPLEJO INTERGENERACIONAL DE OVIEDO S.L.	SADIM INVERSIONES, S.A.	38,02	38,02	-	38,02

Entidad	Matriz	% Nominal	% Efectivo estatal	% Efectivo territorial	% Efectivo Público Total
	OTROS	61,98	-	-	-
		-----	-----	-----	-----
		100,00	38,02	-	38,02
CONGELADOS PAIS, S.L.	SEPI DESARROLLO EMPRESARIAL, S.A.	46,38	46,38	-	46,38
	OTROS	53,62	-	-	-
		-----	-----	-----	-----
		100,00	46,38	-	46,38
CONSORCIO DE PARCS LOGISTICS S.L. (*)	AUTORIDAD PORTUARIA DE BARCELONA	20,00	20,00	-	20,00
	OTROS	80,00	-	-	-
		-----	-----	-----	-----
		100,00	20,00	-	20,00
CONSORCIO ESPAÑOL ALTA VELOCIDAD MECA MEDINA, S.A.	ENTIDAD PÚBLICA EMPRESARIAL RENFE- OPERADORA	26,90	26,90	-	26,90
	ADMINISTRADOR DE INFRAESTRUCTURAS FERROVIARIAS	21,50	21,50	-	21,50
	INGENIERÍA Y ECONOMÍA DEL TRANSPORTE, S.A.	1,50	1,50	-	1,50
	TALGO	16,79	-	-	-
	COPASA	6,85	-	-	-
	OHL	6,29	-	-	-
	COBRA	5,63	-	-	-
	DIMETRONIC	5,29	-	-	-
	INDRA-SISTEMAS, S.A.	4,65	-	-	-
	IMATHIA	2,24	-	-	-
	INABENSA	1,41	-	-	-
	CONSULTRANS	0,95	-	-	-
	OTROS	-	-	-	-
		-----	-----	-----	-----
		100,00	49,90	-	49,90
CONSORCIO MERCASA INCATEMA CONSULTING SL	MERCADOS CENTRALES DE ABASTECIMIENTO, S.A.	45,45	45,45	-	45,45
	OTROS	54,55	-	-	-
		-----	-----	-----	-----
		100,00	45,45	-	45,45
CONSTRURAIL, S.A.	RENFE-OPERADORA	49,00	49,00	-	49,00
	OTROS	51,00	-	-	-
		-----	-----	-----	-----

Entidad	Matriz	% Nominal	% Efectivo estatal	% Efectivo territorial	% Efectivo Público Total
CONTE RAIL, S.A.	RENFE-OPERADORA	100,00	49,00	-	49,00
	PUERTOS DEL ESTADO	46,00	46,00	-	46,00
	OTROS	4,00	4,00	-	4,00
		50,00	-	-	-
		-----	-----	-----	-----
CORPORACION MAPFRE		100,00	50,00	-	50,00
	CONSORCIO DE COMPENSACIÓN DE SEGUROS	0,01	0,01	-	0,01
	OTROS	99,99	-	-	-
		-----	-----	-----	-----
CREDIT AGRICOLE		100,00	0,01	-	0,01
	CONSORCIO DE COMPENSACIÓN DE SEGUROS	0,02	0,02	-	0,02
	OTROS	99,98	-	-	-
		-----	-----	-----	-----
CREUERS DEL PORT DE BARCELONA, S.A.		100,00	0,02	-	0,02
	AUTORIDAD PORTUARIA DE BARCELONA	20,00	20,00	-	20,00
	OTROS	80,00	-	-	-
		-----	-----	-----	-----
CRILASER, S.A.		100,00	20,00	-	20,00
	CENTRO PARA EL DESARROLLO TECNOLÓGICO INDUSTRIAL	8,57	8,57	-	8,57
	OTROS	91,43	-	-	-
		-----	-----	-----	-----
CROSS ROAD BIOTECH, S.A., S.C.R.		100,00	8,57	-	8,57
	SEPI DESARROLLO EMPRESARIAL, S.A.	7,99	7,99	-	7,99
	OTROS	92,01	-	-	-
		-----	-----	-----	-----
CRUCEROS MÁLAGA, S.A.		100,00	7,99	-	7,99
	AUTORIDAD PORTUARIA DE MÁLAGA	20,00	20,00	-	20,00
	OTROS	80,00	-	-	-
		-----	-----	-----	-----
CULTIVOS ENERGÉTICOS DE CASTILLA S.A.		100,00	20,00	-	20,00
	INSTITUTO PARA LA DIVERSIFICACIÓN Y AHORRO DE LA ENERGÍA	20,00	20,00	-	20,00
	OTROS	80,00	-	-	-
		-----	-----	-----	-----
		100,00	20,00	-	20,00

Entidad	Matriz	% Nominal	% Efectivo estatal	% Efectivo territorial	% Efectivo Público Total
DANONE	CONSORCIO DE COMPENSACIÓN DE SEGUROS	0,01	0,01	-	0,01
	OTROS	99,99	-	-	-
		-----	-----	-----	-----
		100,00	0,01	-	0,01
DEBAEQUE II, FCR	FESPYME, FONDO DE CAPITAL RIESGO (antes FONDICO, FCR)	1,28	1,28	-	1,28
	OTROS	98,72	-	-	-
		-----	-----	-----	-----
		100,00	1,28	-	1,28
DEHESA SERRANA, S.A.	SOCIEDAD PARA EL DESARROLLO INDUSTRIAL DE EXTREMADURA, S.A.	1,97	1,23	0,37	1,60
	OTROS	98,03	-	-	-
		-----	-----	-----	-----
		100,00	1,23	0,37	1,60
DEMETER 2 FCPR	FESPYME, FONDO DE CAPITAL RIESGO (antes FONDICO, FCR)	0,25	0,25	-	0,25
	OTROS	99,75	-	-	-
		-----	-----	-----	-----
		100,00	0,25	-	0,25
DEPORTIVO SANTA ANA, S.A.	S. E. P. E.S. ENTIDAD PÚBLICA EMPRESARIAL DE SUELO	48,75	48,75	-	48,75
	OTROS	51,25	-	-	-
		-----	-----	-----	-----
		100,00	48,75	-	48,75
DEPÓSITO FRANCO ALGECIRAS SL	DESARROLLOS EMPRESARIALES DE LA ZONA FRANCA DE CÁDIZ, S.A.	50,00	50,00	-	50,00
	OTROS	50,00	-	-	-
		-----	-----	-----	-----
		100,00	50,00	-	50,00
DEPOT TMZ SERVICES, S.L.	RENFE-OPERADORA	24,50	24,50	-	24,50
	PRIVADOS	75,50	-	-	-
		-----	-----	-----	-----
		100,00	24,50	-	24,50
DESARROLLOS ENERGÉTICOS BAHIA DE CADIZ, S.A.	SOCIEDAD GENERAL DE LAS BAHÍAS DE CÁDIZ Y ALGECIRAS, S.A.	0,34	0,34	-	0,34
	OTROS	99,66	-	-	-
		-----	-----	-----	-----
		100,00	0,34	-	0,34
DESARROLLOS INDUSTRIALES Y COMERCIALES DEINCO 2000, S.L.	BANESTO ENISA SEPI DESARROLLO, FONDO DE CAPITAL RIESGO DE RÉGIMEN SIMPLIFICADO	33,00	22,00	-	22,00
	SEPI DESARROLLO EMPRESARIAL, S.A.	16,00	16,00	-	16,00
		-----	-----	-----	-----

Entidad	Matriz	% Nominal	% Efectivo estatal	% Efectivo territorial	% Efectivo Público Total
	OTROS	51,00	-	-	-
		-----	-----	-----	-----
		100,00	38,00	-	38,00
DESARROLLOS INMOBILIARIOS DE CASTILLA-LA MANCHA, S.A.	ADMINISTRADOR DE INFRAESTRUCTURAS FERROVIARIAS	40,00	40,00	-	40,00
	OTROS	60,00	-	-	-
		-----	-----	-----	-----
		100,00	40,00	-	40,00
DEUTSCHE BANK (*)	CONSORCIO DE COMPENSACIÓN DE SEGUROS	-	-	-	-
	OTROS	100,00	-	-	-
		-----	-----	-----	-----
		100,00	-	-	-
DEUTSCHE TELEKOM	CONSORCIO DE COMPENSACIÓN DE SEGUROS	0,03	0,03	-	0,03
	OTROS	99,97	-	-	-
		-----	-----	-----	-----
		100,00	0,03	-	0,03
DISTRICLIMA ZARAGOZA, S.L.	INSTITUTO PARA LA DIVERSIFICACIÓN Y AHORRO DE LA ENERGÍA	5,00	5,00	-	5,00
	OTROS	95,00	-	-	-
		-----	-----	-----	-----
		100,00	5,00	-	5,00
DISTRICLIMA,S.A	INSTITUTO PARA LA DIVERSIFICACIÓN Y AHORRO DE LA ENERGÍA	5,00	5,00	-	5,00
	OTROS	95,00	-	-	-
		-----	-----	-----	-----
		100,00	5,00	-	5,00
E-CENTER NETWORK CASTILLA Y LEÓN, S.L.	FESPYME, FONDO DE CAPITAL RIESGO DE RÉGIMEN SIMPLIFICADO	6,61	6,61	-	6,61
	OTROS	93,39	-	-	-
		-----	-----	-----	-----
		100,00	6,61	-	6,61
E. ON	CONSORCIO DE COMPENSACIÓN DE SEGUROS	0,03	0,03	-	0,03
	COMPañIA ESPAÑOLA DE SEGUROS DE CRÉDITO A LA EXPORTACIÓN, S.A., COMPañIA DE SEGUROS Y REASEGUROS	-	-	-	-
	OTROS	99,97	-	-	-
		-----	-----	-----	-----
		100,00	0,03	-	0,03
EADS B.V.	SOCIEDAD ESTATAL DE PARTICIPACIONES INDUSTRIALES	10,87	10,87	-	10,87
	OTROS	89,13	-	-	-

Entidad	Matriz	% Nominal	% Efectivo estatal	% Efectivo territorial	% Efectivo Público Total
EADS N.V.		100,00	10,87	-	10,87
	SOCIEDAD ESTATAL DE PARTICIPACIONES INDUSTRIALES	5,45	5,45	-	5,45
	OTROS	94,55	-	-	-
		100,00	5,45	-	5,45
EBRO FOODS S.A.	ALIMENTOS Y ACEITES, S.A.	10,22	10,22	-	10,22
	CONSORCIO DE COMPENSACIÓN DE SEGUROS	0,09	0,09	-	0,09
	OTROS	89,69	-	-	-
		100,00	10,31	-	10,31
ECOCARBURANTES ESPAÑOLES, S.A.	INSTITUTO PARA LA DIVERSIFICACIÓN Y AHORRO DE LA ENERGÍA	4,91	4,91	-	4,91
	OTROS	95,09	-	-	-
		100,00	4,91	-	4,91
ECULTURA NET, S.A.	SEPI DESARROLLO EMPRESARIAL, S.A.	17,41	17,41	-	17,41
	BANESTO ENISA SEPI DESARROLLO, FONDO DE CAPITAL RIESGO DE RÉGIMEN SIMPLIFICADO	4,58	3,05	-	3,05
	OTROS	78,01	-	-	-
		100,00	20,46	-	20,46
EDITORIAL EXTREMADURA, S.A.	SOCIEDAD PARA EL DESARROLLO INDUSTRIAL DE EXTREMADURA, S.A.	5,55	3,46	1,05	4,51
	OTROS	94,45	-	-	-
		100,00	3,46	1,05	4,51
EEIG EUROYARDS	NAVANTIA, S.A.	17,50	17,50	-	17,50
	OTROS	82,50	-	-	-
		100,00	17,50	-	17,50
EFC2E GESTIÓN S.L.	INSTITUTO DE CRÉDITO OFICIAL	50,00	50,00	-	50,00
	OTROS	50,00	-	-	-
		100,00	50,00	-	50,00
ELABORADOS GALLEGOS, S.A.	SEPI DESARROLLO EMPRESARIAL, S.A.	16,63	16,63	-	16,63
	OTROS	83,37	-	-	-

Entidad	Matriz	% Nominal	% Efectivo estatal	% Efectivo territorial	% Efectivo Público Total
		100,00	16,63	-	16,63
ELIPSOS INTERNACIONAL, S.A.	RENFE-OPERADORA	50,00	50,00	-	50,00
	SNCF VOYAGES	50,00	-	-	-
		-----	-----	-----	-----
		100,00	50,00	-	50,00
EMPRESA ALUMBRADO ELÉCTRICO DE CEUTA	FUNDACIÓN LÁZARO GALDIANO	11,70	11,70	-	11,70
	OTROS	88,30	-	-	-
		-----	-----	-----	-----
		100,00	11,70	-	11,70
EMPRESA NACIONAL ELÉCTRICA	CONSORCIO DE COMPENSACIÓN DE SEGUROS	0,01	0,01	-	0,01
	OTROS	99,99	-	-	-
		-----	-----	-----	-----
		100,00	0,01	-	0,01
ENAGAS	SOCIEDAD ESTATAL DE PARTICIPACIONES INDUSTRIALES	5,00	5,00	-	5,00
	CONSORCIO DE COMPENSACIÓN DE SEGUROS	0,61	0,61	-	0,61
	COMPAÑÍA ESPAÑOLA DE SEGUROS DE CRÉDITO A LA EXPORTACIÓN, S.A., COMPAÑÍA DE SEGUROS Y REASEGUROS	0,04	0,02	-	0,02
	OTROS	94,35	-	-	-
		-----	-----	-----	-----
		100,00	5,63	-	5,63
ENEL	CONSORCIO DE COMPENSACIÓN DE SEGUROS	0,02	0,02	-	0,02
	OTROS	99,98	-	-	-
		-----	-----	-----	-----
		100,00	0,02	-	0,02
ENI	CONSORCIO DE COMPENSACIÓN DE SEGUROS	0,01	0,01	-	0,01
	OTROS	99,99	-	-	-
		-----	-----	-----	-----
		100,00	0,01	-	0,01
EÓLICA DEL LEVANTE, S.L.	INSTITUTO PARA LA DIVERSIFICACIÓN Y AHORRO DE LA ENERGÍA	10,00	10,00	-	10,00
	OTROS	90,00	-	-	-
		-----	-----	-----	-----
		100,00	10,00	-	10,00
EÓLICA VALLE DEL EBRO, S.A	INSTITUTO PARA LA DIVERSIFICACIÓN Y AHORRO DE LA ENERGÍA	24,00	24,00	-	24,00
	CORPORACIÓN EMPRESARIAL PÚBLICA DE ARAGÓN S.L.	1,22	-	1,22	1,22

Entidad	Matriz	% Nominal	% Efectivo estatal	% Efectivo territorial	% Efectivo Público Total
ERA BIOTECH, S.A.	OTROS	74,78	-	-	-
		-----	-----	-----	-----
		100,00	24,00	1,22	25,22
	FESPYME, FONDO DE CAPITAL RIESGO (antes FONDICO, FCR)	12,46	12,46	-	12,46
ERION MANTENIMIENTO FERROVIARIO, S.A.	OTROS	87,54	-	-	-
		-----	-----	-----	-----
		100,00	12,46	-	12,46
	RENFE-OPERADORA	49,00	49,00	-	49,00
ESCUELA DE NEGOCIOS Y COMERCIO DE CÁDIZ, S.A.	OTROS	51,00	-	-	-
		-----	-----	-----	-----
		100,00	49,00	-	49,00
	CONSORCIO DE LA ZONA FRANCA DE CÁDIZ	16,23	16,23	-	16,23
ESPAÑOLA DE CONSTRUCCIONES METÁLICAS, SA	OTROS	83,77	-	-	-
		-----	-----	-----	-----
		100,00	16,23	-	16,23
	RUMASA, S.A.	-	-	-	-
ESTACIONAMIENTOS DE ZONA, S.A.	OTROS	100,00	-	-	-
		-----	-----	-----	-----
		100,00	-	-	-
	COMERCIAL DEL FERROCARRIL, S.A.	50,00	50,00	-	50,00
ETF TELECOMUNICACIÓN	OTROS	50,00	-	-	-
		-----	-----	-----	-----
		100,00	50,00	-	50,00
	CONSORCIO DE COMPENSACIÓN DE SEGUROS	-	-	-	-
EURODIF	OTROS	100,00	-	-	-
		-----	-----	-----	-----
		100,00	-	-	-
	ENUSA INDUSTRIAS AVANZADAS, S.A.	11,10	11,10	-	11,10
EURODISPLAY, S.A.	OTROS	88,90	-	-	-
		-----	-----	-----	-----
		100,00	11,10	-	11,10
	CENTRO PARA EL DESARROLLO TECNOLÓGICO INDUSTRIAL	49,00	49,00	-	49,00
	OTROS	51,00	-	-	-
	-----	-----	-----	-----	
	100,00	49,00	-	49,00	

Entidad	Matriz	% Nominal	% Efectivo estatal	% Efectivo territorial	% Efectivo Público Total
EUROFIMA	RENFE-OPERADORA	5,22	5,22	-	5,22
	OTROS	94,78	-	-	-
		-----	-----	-----	-----
		100,00	5,22	-	5,22
EUROPEAN AVIATION COLLEGE S.A. (EAC, S.A.)	SERVICIOS Y ESTUDIOS PARA LA NAVEGACIÓN AÉREA Y LA SEGURIDAD AERONÁUTICA, S.A.	3,79	3,79	-	3,79
	OTROS	96,21	-	-	-
		-----	-----	-----	-----
		100,00	3,79	-	3,79
EUROPEAN PARTNERS	COMPAÑÍA ESPAÑOLA DE FINANCIACIÓN DEL DESARROLLO COFIDES, S.A.	-	-	-	-
	OTROS	100,00	-	-	-
		-----	-----	-----	-----
		100,00	-	-	-
EUROPEAN PRESSPHOTO AGENCY	AGENCIA EFE, S.A.	29,92	29,92	-	29,92
	OTROS	70,08	-	-	-
		-----	-----	-----	-----
		100,00	29,92	-	29,92
EUROPEAN SATELLITE SERVICES PROVIDER, SAS	AENA DESARROLLO INTERNACIONAL, S.A.	16,67	16,67	-	16,67
	OTROS	83,33	-	-	-
		-----	-----	-----	-----
		100,00	16,67	-	16,67
EXHIBIT, UNIVERSAL DE SERVICIOS LA CARTUJA	SOCIEDAD ESTATAL DE PARTICIPACIONES INDUSTRIALES	46,68	46,68	-	46,68
	OTROS	53,32	-	-	-
		-----	-----	-----	-----
		100,00	46,68	-	46,68
EXPERIAN BUREAU DE CRÉDITO, S.A.	INFORMA, D & B, S.A.	25,00	12,44	-	12,44
	OTROS	75,00	-	-	-
		-----	-----	-----	-----
		100,00	12,44	-	12,44
EXPLOGELAT, S.L.	SOCIEDAD PARA EL DESARROLLO INDUSTRIAL DE EXTREMADURA, S.A.	20,19	12,58	3,83	16,41
	OTROS	79,81	-	-	-
		-----	-----	-----	-----
		100,00	12,58	3,83	16,41
EXPLOTACIONES GANADERAS DEL NORTE, S.A.	HULLERAS DEL NORTE S.A.	49,00	49,00	-	49,00
	OTROS	51,00	-	-	-
		-----	-----	-----	-----

Entidad	Matriz	% Nominal	% Efectivo estatal	% Efectivo territorial	% Efectivo Público Total
		100,00	49,00	-	49,00
FELGUERA RAIL, S.A.	SADIM INVERSIONES, S.A.	11,24	11,24	-	11,24
	SOCIEDAD PARA EL DESARROLLO DE LA COMARCAS MINERAS, S.A. (2)	11,24	5,62	3,51	9,13
	OTROS	77,52	-	-	-
		-----	-----	-----	-----
		100,00	16,86	3,51	20,37
FENIT RAIL S.A.	FERROCARRILES DE VÍA ESTRECHA	40,63	40,63	-	40,63
	ENWESA OPERACIONES, S.A.	9,37	7,73	-	7,73
	GESTIÓN DE MAQUINARIA FERROVIARIA, S.L.U.	24,50	-	-	-
	ITK INGENIERÍA, S.A.	13,00	-	-	-
	CONTRATAS INTERVÍAS DE LEVANTE, S.L.	12,50	-	-	-
		-----	-----	-----	-----
		100,00	48,36	-	48,36
FERRALLAS FEYMA S.A.	SADIM INVERSIONES, S.A.	15,00	15,00	-	15,00
	OTROS	85,00	-	-	-
		-----	-----	-----	-----
		100,00	15,00	-	15,00
FERROLLEIDA, S.L.	SEPI DESARROLLO EMPRESARIAL, S.A.	45,00	45,00	-	45,00
	OTROS	55,00	-	-	-
		-----	-----	-----	-----
		100,00	45,00	-	45,00
FERROVIAL	CONSORCIO DE COMPENSACIÓN DE SEGUROS	0,05	0,05	-	0,05
	OTROS	99,95	-	-	-
		-----	-----	-----	-----
		100,00	0,05	-	0,05
FILMAX ENTERTAINMENT, S.A.	SEPI DESARROLLO EMPRESARIAL, S.A.	7,14	7,14	-	7,14
	SODIGA GALICIA, SOCIEDAD DE CAPITAL RIESGO, S.A.	9,23	-	6,39	6,39
	INSTITUT CATALÁ DE FINANCES HOLDING, S.A.	2,86	-	2,86	2,86
	OTROS	80,77	-	-	-
		-----	-----	-----	-----
		100,00	7,14	9,25	16,39
FOMENTO DE CONSTRUCCIONES Y CONTRATAS (*)	CONSORCIO DE COMPENSACIÓN DE SEGUROS	0,09	0,09	-	0,09

Entidad	Matriz	% Nominal	% Efectivo estatal	% Efectivo territorial	% Efectivo Público Total
FONDO COMVAL EMPRENDE, FCR, DE RÉGIMEN SIMPLIFICADO	COMPAÑÍA ESPAÑOLA DE SEGUROS DE CRÉDITO A LA EXPORTACIÓN, S.A., COMPAÑÍA DE SEGUROS Y REASEGUROS	0,01	0,01	-	0,01
	OTROS	99,90	-	-	-
		-----	-----	-----	-----
		100,00	0,10	-	0,10
	SEPI DESARROLLO EMPRESARIAL, S.A.	22,22	22,22	-	22,22
FORESTA	INSTITUTO VALENCIANO DE FINANZAS	22,22	-	22,22	22,22
	OTROS	55,56	-	-	-
		-----	-----	-----	-----
		100,00	22,22	22,22	44,44
	CONSORCIO DE COMPENSACIÓN DE SEGUROS	14,80	14,80	-	14,80
FORTIS	OTROS	85,20	-	-	-
		-----	-----	-----	-----
		100,00	14,80	-	14,80
FOTOVOLTAICA SOLAR SEVILLA, S.A.	CONSORCIO DE COMPENSACIÓN DE SEGUROS	-	-	-	-
	OTROS	100,00	-	-	-
		-----	-----	-----	-----
FRANCE TELECOM OPERADORES DE TELECOMUNICACIONES, S.A.	INSTITUTO PARA LA DIVERSIFICACIÓN Y AHORRO DE LA ENERGÍA	20,00	20,00	-	20,00
	OTROS	80,00	-	-	-
		-----	-----	-----	-----
		100,00	20,00	-	20,00
FUTUNA BLUE, S.L.	CONSORCIO DE COMPENSACIÓN DE SEGUROS	0,08	0,08	-	0,08
	COMPAÑÍA ESPAÑOLA DE SEGUROS DE CRÉDITO A LA EXPORTACIÓN, S.A., COMPAÑÍA DE SEGUROS Y REASEGUROS	-	-	-	-
	SOCIEDAD PARA EL DESARROLLO ECONÓMICO DE CANARIAS, S.A.U.	0,01	-	0,01	0,01
	SOCIEDAD DE DESARROLLO DE NAVARRA, S.A.	0,01	-	-	-
	OTROS	99,90	-	-	-
	-----	-----	-----	-----	
		100,00	0,08	0,01	0,09
FUTUNA BLUE, S.L.	FONDO DE APOYO PARA LA DIVERSIFICACIÓN DEL SECTOR PESQUERO Y ACUÍCOLA	18,27	18,27	-	18,27
	OTROS	81,73	-	-	-
		-----	-----	-----	-----
		100,00	18,27	-	18,27

Entidad	Matriz	% Nominal	% Efectivo estatal	% Efectivo territorial	% Efectivo Público Total
G.T.E. GENERAL TEXTIL ESPAÑA, S.A.	INMOBILIARIA DE PROMOCIONES Y ARRIENDOS, S.A.	48,50	48,50	-	48,50
	OTROS	51,50	-	-	-
		-----	-----	-----	-----
		100,00	48,50	-	48,50
GAIA GESTIÓN DEPORTIVA, S.L.	BANESTO ENISA SEPI DESARROLLO, FONDO DE CAPITAL RIESGO DE RÉGIMEN SIMPLIFICADO	28,28	18,85	-	18,85
	OTROS	71,72	-	-	-
		-----	-----	-----	-----
		100,00	18,85	-	18,85
GALA GROWTH PROPERTIES, S.L.	AMBAR VENTURE CAPITAL, FONDO DE CAPITAL-RIESGO DE RÉGIMEN SIMPLIFICADO	30,07	17,38	-	17,38
	OTROS	69,93	-	-	-
		-----	-----	-----	-----
		100,00	17,38	-	17,38
GALVANIZADOS AVILÉS	SEPI DESARROLLO EMPRESARIAL, S.A.	24,50	24,50	-	24,50
	SOCIEDAD REGIONAL DE PROMOCIÓN DEL PRINCIPADO DE ASTURIAS, S.A.	24,50	-	15,31	15,31
	OTROS	51,00	-	-	-
		-----	-----	-----	-----
		100,00	24,50	15,31	39,81
GAMESA	CONSORCIO DE COMPENSACIÓN DE SEGUROS	0,08	0,08	-	0,08
	COMPAÑÍA ESPAÑOLA DE SEGUROS DE CRÉDITO A LA EXPORTACIÓN, S.A., COMPAÑÍA DE SEGUROS Y REASEGUROS	0,01	0,01	-	0,01
	OTROS	99,91	-	-	-
		-----	-----	-----	-----
		100,00	0,09	-	0,09
GAS DE FRANCE	CONSORCIO DE COMPENSACIÓN DE SEGUROS	0,01	0,01	-	0,01
	OTROS	99,99	-	-	-
		-----	-----	-----	-----
		100,00	0,01	-	0,01
GAS NATURAL	COMPAÑÍA ESPAÑOLA DE SEGUROS DE CRÉDITO A LA EXPORTACIÓN, S.A., COMPAÑÍA DE SEGUROS Y REASEGUROS	0,01	0,01	-	0,01
	OTROS	99,99	-	-	-
		-----	-----	-----	-----
		100,00	0,01	-	0,01
GE ENUSA NUCLEAR FUEL, S.A.	ENUSA INDUSTRIAS AVANZADAS, S.A.	49,00	49,00	-	49,00
	OTROS	51,00	-	-	-

Entidad	Matriz	% Nominal	% Efectivo estatal	% Efectivo territorial	% Efectivo Público Total
GED CAPITAL DEVELOPMENT, S.A. SGEGR	FESPYME, FONDO DE CAPITAL RIESGO (antes FONDICO, FCR)	100,00	49,00	-	49,00
		4,38	4,38	-	4,38
	OTROS	95,62	-	-	-
		100,00	4,38	-	4,38
GED EASTERN FUND II, FCR	FESPYME, FONDO DE CAPITAL RIESGO (antes FONDICO, FCR)	3,33	3,33	-	3,33
	OTROS	96,67	-	-	-
		100,00	3,33	-	3,33
GED SUR FCR	EMPRESA NACIONAL DE INNOVACIÓN, S.A.	2,04	2,04	-	2,04
	AGENCIA DE INNOVACIÓN Y DESARROLLO DE ANDALUCÍA IDEA	24,49	-	24,49	24,49
	OTROS	73,47	-	-	-
		100,00	2,04	24,49	26,53
GENERACIÓN EÓLICA EXTREMEÑA, S.L.	SEPI DESARROLLO EMPRESARIAL, S.A.	7,00	7,00	-	7,00
	SOCIEDAD PARA EL DESARROLLO INDUSTRIAL DE EXTREMADURA, S.A.	3,00	1,87	0,57	2,44
	OTROS	90,00	-	-	-
		100,00	8,87	0,57	9,44
GENERAL EQUIPMENT FOR MEDICAL IMAGING, S.A.	FESPYME, FONDO DE CAPITAL RIESGO DE RÉGIMEN SIMPLIFICADO	8,40	8,40	-	8,40
	OTROS	91,60	-	-	-
		100,00	8,40	-	8,40
GESTAMP CARTERA DE MEXICO S.A. DE C.V.	FONDO PARA INVERSIONES EN EL EXTERIOR	35,00	35,00	-	35,00
	OTROS	65,00	-	-	-
		100,00	35,00	-	35,00
GESTIÓ I SERVEIS TRADE CENTER, S.A.	WORLD TRADE CENTER BARCELONA, S.A.	19,14	10,01	-	10,01
	OTROS	80,86	-	-	-
		100,00	10,01	-	10,01
GLOBAL EVENTS ID CORPORATION, S.L.	BANESTO ENISA SEPI DESARROLLO, FONDO DE CAPITAL RIESGO DE RÉGIMEN SIMPLIFICADO	23,53	15,69	-	15,69
	OTROS	76,47	-	-	-

Entidad	Matriz	% Nominal	% Efectivo estatal	% Efectivo territorial	% Efectivo Público Total
		100,00	15,69	-	15,69
GLOBAL FORECASTERS, S.L.	CENTRO DE INVESTIGACIONES ENERGÉTICAS, MEDIOAMBIENTALES Y TECNOLÓGICAS	10,00	10,00	-	10,00
	OTROS	90,00	-	-	-
		-----	-----	-----	-----
		100,00	10,00	-	10,00
GLOBAL TRAINING AVIATION, S.L.	BANESTO ENISA SEPI DESARROLLO, FONDO DE CAPITAL RIESGO DE RÉGIMEN SIMPLIFICADO	19,00	12,67	-	12,67
	OTROS	81,00	-	-	-
		-----	-----	-----	-----
		100,00	12,67	-	12,67
GOLD FRUIT'S XXI, S.A.	SADIM INVERSIONES, S.A.	15,05	15,05	-	15,05
	OTROS	84,95	-	-	-
		-----	-----	-----	-----
		100,00	15,05	-	15,05
GROUPALIA COMPRA COLECTIVA, S.L.	FESPYME, FONDO DE CAPITAL RIESGO DE RÉGIMEN SIMPLIFICADO	0,89	0,89	-	0,89
	OTROS	99,11	-	-	-
		-----	-----	-----	-----
		100,00	0,89	-	0,89
GRUPO CATALANA	CONSORCIO DE COMPENSACIÓN DE SEGUROS	0,06	0,06	-	0,06
	OTROS	99,94	-	-	-
		-----	-----	-----	-----
		100,00	0,06	-	0,06
GRUPO CRÉDITO Y CAUCCIÓN	CONSORCIO DE COMPENSACIÓN DE SEGUROS	9,90	9,90	-	9,90
	OTROS	90,10	-	-	-
		-----	-----	-----	-----
		100,00	9,90	-	9,90
GRUPO DNET GESTIÓN, S.L.	VIGO ACTIVO SOCIEDAD DE CAPITAL RIESGO DE RÉGIMEN SIMPLIFICADO, S.A.	33,33	27,19	-	27,19
	OTROS	66,67	-	-	-
		-----	-----	-----	-----
		100,00	27,19	-	27,19
GRUPO EAD EUROPE, S.L.	AEROPUERTOS ESPAÑOLES Y NAVEGACION AEREA	36,00	36,00	-	36,00
	OTROS	64,00	-	-	-
		-----	-----	-----	-----
		100,00	36,00	-	36,00

Entidad	Matriz	% Nominal	% Efectivo estatal	% Efectivo territorial	% Efectivo Público Total
GRUPO EMPRESARIAL CUERVA, S.L.	FONDO PARA OPERACIONES DE INVERSIÓN EN EL EXTERIOR DE LA PEQUEÑA Y MEDIANA EMPRESA	20,00	20,00	-	20,00
	OTROS	80,00	-	-	-
		-----	-----	-----	-----
		100,00	20,00	-	20,00
GRUPO FERROVIARIO ESPAÑOL	ADMINISTRADOR DE INFRAESTRUCTURAS FERROVIARIAS	5,09	5,09	-	5,09
	OTROS	94,91	-	-	-
		-----	-----	-----	-----
		100,00	5,09	-	5,09
GRUPO INDITEX	CONSORCIO DE COMPENSACIÓN DE SEGUROS	0,02	0,02	-	0,02
	OTROS	99,98	-	-	-
		-----	-----	-----	-----
		100,00	0,02	-	0,02
GRUPO NAVEGACIÓN POR SATÉLITE SISTEMAS Y SERVICIOS SL	AEROPUERTOS ESPAÑOLES Y NAVEGACION AEREA	19,30	19,30	-	19,30
	OTROS	80,70	-	-	-
		-----	-----	-----	-----
		100,00	19,30	-	19,30
GRUPO SALLÉN TECH, S.L.	BANESTO ENISA SEPI DESARROLLO, FONDO DE CAPITAL RIESGO DE RÉGIMEN SIMPLIFICADO	2,51	1,67	-	1,67
	OTROS	97,49	-	-	-
		-----	-----	-----	-----
		100,00	1,67	-	1,67
HERLOBE MOLDURAS Y RECUBRIMIENTOS, S.A.	SEPI DESARROLLO EMPRESARIAL, S.A.	28,96	28,96	-	28,96
	OTROS	71,04	-	-	-
		-----	-----	-----	-----
		100,00	28,96	-	28,96
HIDROASTUR, S.A.	INSTITUTO PARA LA DIVERSIFICACIÓN Y AHORRO DE LA ENERGÍA	25,00	25,00	-	25,00
	SOCIEDAD REGIONAL DE PROMOCIÓN DEL PRINCIPADO DE ASTURIAS, S.A.	12,50	-	7,81	7,81
	OTROS	62,50	-	-	-
		-----	-----	-----	-----
		100,00	25,00	7,81	32,81
HIDRODELTA, S.A.	INSTITUTO PARA LA DIVERSIFICACIÓN Y AHORRO DE LA ENERGÍA	10,00	10,00	-	10,00
	OTROS	90,00	-	-	-
		-----	-----	-----	-----
		100,00	10,00	-	10,00

Entidad	Matriz	% Nominal	% Efectivo estatal	% Efectivo territorial	% Efectivo Público Total
HIGH TECHNOLOGY MASTERBATCHES, S.L.	BANESTO ENISA SEPI DESARROLLO, FONDO DE CAPITAL RIESGO DE RÉGIMEN SIMPLIFICADO	29,52	19,68	-	19,68
	OTROS	70,48	-	-	-
		-----	-----	-----	-----
		100,00	19,68	-	19,68
HISDESAT SERVICIOS ESTRATEGICOS, S.A.	INGENIERÍA Y SERVICIOS AEROESPACIALES, S.A.	30,00	30,00	-	30,00
	OTROS	70,00	-	-	-
		-----	-----	-----	-----
		100,00	30,00	-	30,00
HISPASAT, S.A.	INSTITUTO NACIONAL DE TÉCNICA AEROESPACIAL "ESTEBAN TERRADAS"	16,42	16,42	-	16,42
	SOCIEDAD ESTATAL DE PARTICIPACIONES INDUSTRIALES	7,41	7,41	-	7,41
	CENTRO PARA EL DESARROLLO TECNOLÓGICO INDUSTRIAL	1,86	1,86	-	1,86
	OTROS	74,31	-	-	-
		-----	-----	-----	-----
		100,00	25,69	-	25,69
HIT RAIL BV	ADMINISTRADOR DE INFRAESTRUCTURAS FERROVIARIAS	8,00	8,00	-	8,00
	OTROS	92,00	-	-	-
		-----	-----	-----	-----
		100,00	8,00	-	8,00
HORMIGONES LA ESTRELLA DE OLLONIEGO, S.A.	SADIM INVERSIONES, S.A.	35,00	35,00	-	35,00
	OTROS	65,00	-	-	-
		-----	-----	-----	-----
		100,00	35,00	-	35,00
HOSTERIAS RURALES DEL OESTE, S.L.	SOCIEDAD PARA EL DESARROLLO INDUSTRIAL DE EXTREMADURA, S.A.	7,71	4,80	1,46	6,26
	OTROS	92,29	-	-	-
		-----	-----	-----	-----
		100,00	4,80	1,46	6,26
HOTEL CORTIJO SANTA CRUZ	SOCIEDAD PARA EL DESARROLLO INDUSTRIAL DE EXTREMADURA, S.A.	12,57	7,83	2,38	10,21
	OTROS	87,43	-	-	-
		-----	-----	-----	-----
		100,00	7,83	2,38	10,21
HOTEL DON CARLOS, S.L.	SOCIEDAD PARA EL DESARROLLO INDUSTRIAL DE EXTREMADURA, S.A.	23,68	14,75	4,49	19,24
	OTROS	76,32	-	-	-
		-----	-----	-----	-----
		100,00	14,75	4,49	19,24

Entidad	Matriz	% Nominal	% Efectivo estatal	% Efectivo territorial	% Efectivo Público Total
HOTEL RURAL LEO	SOCIEDAD PARA EL DESARROLLO INDUSTRIAL DE EXTREMADURA, S.A.	28,41	17,70	5,39	23,09
	OTROS	71,59	-	-	-
		-----	-----	-----	-----
		100,00	17,70	5,39	23,09
I+D UNIFONDO FCR	FESPYME, FONDO DE CAPITAL RIESGO (antes FONDICO, FCR)	13,51	13,51	-	13,51
	EMPRESA NACIONAL DE INNOVACIÓN, S.A.	5,40	5,40	-	5,40
	OTROS	81,09	-	-	-
		-----	-----	-----	-----
		100,00	18,91	-	18,91
IBERDROLA (*)	COMPAÑIA ESPAÑOLA DE SEGUROS DE CRÉDITO A LA EXPORTACIÓN, S.A., COMPAÑIA DE SEGUROS Y REASEGUROS	0,04	0,02	-	0,02
	FUNDACIÓN LÁZARO GALDIANO	-	-	-	-
	OTROS	99,96	-	-	-
		-----	-----	-----	-----
		100,00	0,02	-	0,02
IBERDROLA ENERGÍA SOLAR DE PUERTOLLANO, S.A.	INSTITUTO PARA LA DIVERSIFICACIÓN Y AHORRO DE LA ENERGÍA	10,00	10,00	-	10,00
	OTROS	90,00	-	-	-
		-----	-----	-----	-----
		100,00	10,00	-	10,00
IBERDROLA ENERGIAS MARINAS DE CANTABRIA, S.A,	INSTITUTO PARA LA DIVERSIFICACIÓN Y AHORRO DE LA ENERGÍA	10,00	10,00	-	10,00
	OTROS	90,00	-	-	-
		-----	-----	-----	-----
		100,00	10,00	-	10,00
IBERICO COMARCA LOS BALDIOS, S.L.	SOCIEDAD PARA EL DESARROLLO INDUSTRIAL DE EXTREMADURA, S.A.	41,49	25,84	7,87	33,71
	OTROS	58,51	-	-	-
		-----	-----	-----	-----
		100,00	25,84	7,87	33,71
IDEN BIOTECHNOLOGY, S.L.	AGENCIA ESTATAL CONSEJO SUPERIOR DE INVESTIGACIONES CIENTÍFICAS	10,00	10,00	-	10,00
	OTROS	90,00	-	-	-
		-----	-----	-----	-----
		100,00	10,00	-	10,00
IGN FRANCE INTERNATIONAL	CENTRO NACIONAL DE INFORMACIÓN GEOGRÁFICA	8,00	8,00	-	8,00
	OTROS	92,00	-	-	-
		-----	-----	-----	-----
		100,00	8,00	-	8,00

Entidad	Matriz	% Nominal	% Efectivo estatal	% Efectivo territorial	% Efectivo Público Total
INDELOR LENS (THAILAND) CO., LTD.	COMPAÑIA ESPAÑOLA DE FINANCIACIÓN DEL DESARROLLO COFIDES, S.A.	21,60	13,19	-	13,19
	OTROS	78,40	-	-	-
		-----	-----	-----	-----
		100,00	13,19	-	13,19
INDEXTRA, S.L.	SOCIEDAD PARA EL DESARROLLO INDUSTRIAL DE EXTREMADURA, S.A.	18,15	11,31	3,44	14,75
	OTROS	81,85	-	-	-
		-----	-----	-----	-----
		100,00	11,31	3,44	14,75
INDRA (*)	CONSORCIO DE COMPENSACIÓN DE SEGUROS	0,08	0,08	-	0,08
	COMPAÑIA ESPAÑOLA DE SEGUROS DE CRÉDITO A LA EXPORTACIÓN, S.A., COMPAÑIA DE SEGUROS Y REASEGUROS	0,01	0,01	-	0,01
	OTROS	99,91	-	-	-
		-----	-----	-----	-----
		100,00	0,09	-	0,09
INDUSTRIAS BLANSOL, S.A.	SEPI DESARROLLO EMPRESARIAL, S.A.	16,21	16,21	-	16,21
	SOCIEDAD PARA EL DESARROLLO REGIONAL DE CANTABRIA, S.A.	5,00	-	2,55	2,55
	OTROS	78,79	-	-	-
		-----	-----	-----	-----
		100,00	16,21	2,55	18,76
INDUSTRIAS HIDRÁULICAS PARDO, S.A.	FESPYME, FONDO DE CAPITAL RIESGO DE RÉGIMEN SIMPLIFICADO	13,70	13,70	-	13,70
	OTROS	86,30	-	-	-
		-----	-----	-----	-----
		100,00	13,70	-	13,70
INDUSTRIAS MURTRA, S.A.	FESPYME, FONDO DE CAPITAL RIESGO (antes FONDICO, FCR)	20,00	20,00	-	20,00
	OTROS	80,00	-	-	-
		-----	-----	-----	-----
		100,00	20,00	-	20,00
INFOPORT VALENCIA, S.A.	AUTORIDAD PORTUARIA DE VALENCIA	26,67	26,67	-	26,67
	PORTEL SERVICIOS TELEMÁTICOS, S.A.	20,00	10,20	-	10,20
	OTROS	53,33	-	-	-
		-----	-----	-----	-----
		100,00	36,87	-	36,87
INFUN,S.A.	FESPYME, FONDO DE CAPITAL RIESGO (antes FONDICO, FCR)	10,00	10,00	-	10,00
	SEPI DESARROLLO EMPRESARIAL, S.A.	9,26	9,26	-	9,26

Entidad	Matriz	% Nominal	% Efectivo estatal	% Efectivo territorial	% Efectivo Público Total
	OTROS	80,74	-	-	-
		-----	-----	-----	-----
		100,00	19,26	-	19,26
ING GROEP	CONSORCIO DE COMPENSACIÓN DE SEGUROS	0,03	0,03	-	0,03
	OTROS	99,97	-	-	-
		-----	-----	-----	-----
		100,00	0,03	-	0,03
INICIATIVAS EMERITENSES, S.A.	SOCIEDAD PARA EL DESARROLLO INDUSTRIAL DE EXTREMADURA, S.A.	3,04	1,89	0,58	2,47
	OTROS	96,96	-	-	-
		-----	-----	-----	-----
		100,00	1,89	0,58	2,47
INMIZE CAPITAL, .S.L.	NAVANTIA, S.A.	20,00	20,00	-	20,00
	OTROS	80,00	-	-	-
		-----	-----	-----	-----
		100,00	20,00	-	20,00
INMO ALEMANIA	CONSORCIO DE COMPENSACIÓN DE SEGUROS	20,00	20,00	-	20,00
	OTROS	80,00	-	-	-
		-----	-----	-----	-----
		100,00	20,00	-	20,00
INMOBILIARIA PARIS, S.A.	COMERCIAL DEL FERROCARRIL, S.A.	30,06	30,06	-	30,06
	OTROS	69,94	-	-	-
		-----	-----	-----	-----
		100,00	30,06	-	30,06
INRAESA	INSTITUTO PARA LA DIVERSIFICACIÓN Y AHORRO DE LA ENERGÍA	33,33	33,33	-	33,33
	OTROS	66,67	-	-	-
		-----	-----	-----	-----
		100,00	33,33	-	33,33
INTERACT CLIMATE CHANGE FACILITY, S.A.	COMPAÑIA ESPAÑOLA DE FINANCIACIÓN DEL DESARROLLO COFIDES, S.A.	13,00	7,94	-	7,94
	OTROS	87,00	-	-	-
		-----	-----	-----	-----
		100,00	7,94	-	7,94
INTERCONTAINER IBERICA COMPAÑIA LOGISTICA INTERMODAL, S.A.	RENFE-OPERADORA	46,00	46,00	-	46,00
	OTROS	54,00	-	-	-
		-----	-----	-----	-----
		100,00	46,00	-	46,00

Entidad	Matriz	% Nominal	% Efectivo estatal	% Efectivo territorial	% Efectivo Público Total
INTERNACIONAL POST CORPORATION UA	SOCIEDAD ESTATAL CORREOS Y TELÉGRAFOS, S.A.	6,21	6,21	-	6,21
	OTROS	93,79	-	-	-
		-----	-----	-----	-----
		100,00	6,21	-	6,21
INTERNATIONAL AIRLINES GROUP	SOCIEDAD ESTATAL DE PARTICIPACIONES INDUSTRIALES	2,71	2,71	-	2,71
	OTROS	97,29	-	-	-
		-----	-----	-----	-----
		100,00	2,71	-	2,71
INTESA SAN PAOLO	CONSORCIO DE COMPENSACIÓN DE SEGUROS	0,02	0,02	-	0,02
	OTROS	99,98	-	-	-
		-----	-----	-----	-----
		100,00	0,02	-	0,02
INVEREADY SEED CAPITAL, S.C.R. DE RÉGIMEN COMÚN, S.A.	EMPRESA NACIONAL DE INNOVACIÓN, S.A.	9,96	9,96	-	9,96
	AGENCIA DE APOYO A LA EMPRESA CATALANA	19,34	-	19,34	19,34
	SOCIEDAD DE DESARROLLO DE NAVARRA, S.A.	6,45	-	-	-
	OTROS	64,25	-	-	-
		-----	-----	-----	-----
		100,00	9,96	19,34	29,30
INVERSEGUROS	CONSORCIO DE COMPENSACIÓN DE SEGUROS	9,09	9,09	-	9,09
	OTROS	90,91	-	-	-
		-----	-----	-----	-----
		100,00	9,09	-	9,09
INVERSIONES CUYAMEL, S.L.	VIGO ACTIVO SOCIEDAD DE CAPITAL RIESGO DE RÉGIMEN SIMPLIFICADO, S.A.	36,22	29,54	-	29,54
	OTROS	63,78	-	-	-
		-----	-----	-----	-----
		100,00	29,54	-	29,54
INVESTIGACIÓN Y DESARROLLO BARROS ROJOS, S.L.	SEPI DESARROLLO EMPRESARIAL, S.A.	32,10	32,10	-	32,10
	OTROS	67,90	-	-	-
		-----	-----	-----	-----
		100,00	32,10	-	32,10
INVESTIGACIONES Y RECURSOS SOLARES AVANZADOS, S.L.	CENTRO DE INVESTIGACIONES ENERGÉTICAS, MEDIOAMBIENTALES Y TECNOLÓGICAS	20,00	20,00	-	20,00
	OTROS	80,00	-	-	-
		-----	-----	-----	-----
		100,00	20,00	-	20,00

Entidad	Matriz	% Nominal	% Efectivo estatal	% Efectivo territorial	% Efectivo Público Total
IRVIA, MANTENIMIENTO FERROVIARIO, S.A.	RENFE-OPERADORA	49,00	49,00	-	49,00
	OTROS	51,00	-	-	-
		-----	-----	-----	-----
		100,00	49,00	-	49,00
J. VILASECA, S.A.	FÁBRICA NACIONAL DE MONEDA Y TIMBRE-REAL CASA DE LA MONEDA	12,80	12,80	-	12,80
	OTROS	87,20	-	-	-
		-----	-----	-----	-----
		100,00	12,80	-	12,80
JUAN DEL POZO SÁNCHEZ	SOCIEDAD PARA EL DESARROLLO INDUSTRIAL DE EXTREMADURA, S.A.	45,00	28,03	8,53	36,56
	OTROS	55,00	-	-	-
		-----	-----	-----	-----
		100,00	28,03	8,53	36,56
JUNTA DE COMPENSACIÓN DEL SECTOR SUD-14 ÁREA DE VALCORBA	S. E. P. E.S. ENTIDAD PÚBLICA EMPRESARIAL DE SUELO	41,66	41,66	-	41,66
	OTROS	58,34	-	-	-
		-----	-----	-----	-----
		100,00	41,66	-	41,66
JUNTA MIXTA DE COMPENSACIÓN VA-2G2 JEREZ DE LA FRONTERA	S. E. P. E.S. ENTIDAD PÚBLICA EMPRESARIAL DE SUELO	39,18	39,18	-	39,18
	OTROS	60,82	-	-	-
		-----	-----	-----	-----
		100,00	39,18	-	39,18
KIWI ATLÁNTICO FINCAS SL	VIGO ACTIVO SOCIEDAD DE CAPITAL RIESGO DE RÉGIMEN SIMPLIFICADO, S.A.	40,52	33,05	-	33,05
	OTROS	59,48	-	-	-
		-----	-----	-----	-----
		100,00	33,05	-	33,05
KPN	CONSORCIO DE COMPENSACIÓN DE SEGUROS	0,21	0,21	-	0,21
	OTROS	99,79	-	-	-
		-----	-----	-----	-----
		100,00	0,21	-	0,21
LA PEREDA CO2, A.I.E.	HULLERAS DEL NORTE S.A.	33,33	33,33	-	33,33
	OTROS	66,67	-	-	-
		-----	-----	-----	-----
		100,00	33,33	-	33,33
LABORATORIOS DIASA	SADIM INVERSIONES, S.A.	40,00	40,00	-	40,00
	OTROS	60,00	-	-	-
		-----	-----	-----	-----

Entidad	Matriz	% Nominal	% Efectivo estatal	% Efectivo territorial	% Efectivo Público Total
LADDES WORKS, S.L.	BANESTO ENISA SEPI DESARROLLO, FONDO DE CAPITAL RIESGO DE RÉGIMEN SIMPLIFICADO	100,00	40,00	-	40,00
	OTROS	20,00	13,33	-	13,33
		80,00	-	-	-
		-----	-----	-----	-----
		100,00	13,33	-	13,33
LAMINADOS DE ALLER, S.A.	SADIM INVERSIONES, S.A.	29,40	29,40	-	29,40
	OTROS	70,60	-	-	-
		-----	-----	-----	-----
		100,00	29,40	-	29,40
LEHOIKO BIHOTZ, S.L.	SEPI DESARROLLO EMPRESARIAL, S.A.	45,95	45,95	-	45,95
	OTROS	54,05	-	-	-
		-----	-----	-----	-----
		100,00	45,95	-	45,95
LLEIDANETWORKS SERVEIS TELEMATICS, S.L.	BANESTO ENISA SEPI DESARROLLO, FONDO DE CAPITAL RIESGO DE RÉGIMEN SIMPLIFICADO	30,02	20,01	-	20,01
	OTROS	69,98	-	-	-
		-----	-----	-----	-----
		100,00	20,01	-	20,01
LOGYTRANS CETILE S.A.	AUTORIDAD PORTUARIA DE GIJON	6,00	6,00	-	6,00
	OTROS	94,00	-	-	-
		-----	-----	-----	-----
		100,00	6,00	-	6,00
LOMATUM TRADING S.L.	FONDO DE APOYO PARA LA DIVERSIFICACIÓN DEL SECTOR PESQUERO Y ACUÍCOLA	25,00	25,00	-	25,00
	OTROS	75,00	-	-	-
		-----	-----	-----	-----
		100,00	25,00	-	25,00
LOS JARDINES DE LAS BOVEDAS	SOCIEDAD PARA EL DESARROLLO INDUSTRIAL DE EXTREMADURA, S.A.	25,00	15,57	4,74	20,31
	OTROS	75,00	-	-	-
		-----	-----	-----	-----
		100,00	15,57	4,74	20,31
LUSO HISPANA DE ACUICULTURA, S.L.	FONDO DE APOYO PARA LA DIVERSIFICACIÓN DEL SECTOR PESQUERO Y ACUÍCOLA	5,31	5,31	-	5,31
	OTROS	94,69	-	-	-
		-----	-----	-----	-----
		100,00	5,31	-	5,31

Entidad	Matriz	% Nominal	% Efectivo estatal	% Efectivo territorial	% Efectivo Público Total
LUZARO ESTABLECIMIENTO FINANCIERO DE CRÉDITO, S.A.	EMPRESA NACIONAL DE INNOVACIÓN, S.A.	4,71	4,71	-	4,71
	COMUNIDAD AUTÓNOMA DE EUSKADI	17,65	-	17,65	17,65
	OTROS	77,64	-	-	-
		-----	-----	-----	-----
		100,00	4,71	17,65	22,36
M LAGO, S.A.	VIGO ACTIVO SOCIEDAD DE CAPITAL RIESGO DE RÉGIMEN SIMPLIFICADO, S.A.	41,67	33,99	-	33,99
	OTROS	58,33	-	-	-
		-----	-----	-----	-----
		100,00	33,99	-	33,99
MAFREXSA, EL IBÉRICO DE CONFIANZA, S.L.	SOCIEDAD PARA EL DESARROLLO INDUSTRIAL DE EXTREMADURA, S.A.	0,12	0,07	0,02	0,09
	OTROS	99,88	-	-	-
		-----	-----	-----	-----
		100,00	0,07	0,02	0,09
MAPALIA, PROMOCIONES HOTELERAS, S.A.	SOCIEDAD PARA EL DESARROLLO INDUSTRIAL DE EXTREMADURA, S.A.	25,49	15,88	4,83	20,71
	OTROS	74,51	-	-	-
		-----	-----	-----	-----
		100,00	15,88	4,83	20,71
MARINA BARCELONA 92, S.A.	AUTORIDAD PORTUARIA DE BARCELONA	8,07	8,07	-	8,07
	OTROS	91,93	-	-	-
		-----	-----	-----	-----
		100,00	8,07	-	8,07
MARINA SECA Y VARADERO DE CEUTA, S.A.	SEPI DESARROLLO EMPRESARIAL, S.A.	30,00	30,00	-	30,00
	SOCIEDAD PARA EL FOMENTO Y PROMOCIÓN SOCIOECONÓMICA DE CEUTA, S.A.	5,00	-	5,00	5,00
	OTROS	65,00	-	-	-
		-----	-----	-----	-----
		100,00	30,00	5,00	35,00
MARSAN TRANSFORMACIONES SUPERFICIALES, S.L.	VIGO ACTIVO SOCIEDAD DE CAPITAL RIESGO DE RÉGIMEN SIMPLIFICADO, S.A.	20,00	16,31	-	16,31
	OTROS	80,00	-	-	-
		-----	-----	-----	-----
		100,00	16,31	-	16,31
MATARO ENERGÍA SOSTENIBLE, S.A.	INSTITUTO PARA LA DIVERSIFICACIÓN Y AHORRO DE LA ENERGÍA	10,00	10,00	-	10,00
	EFICIENCIA ENERGÉTICA, S.A.	25,00	-	25,00	25,00
	OTROS	65,00	-	-	-
		-----	-----	-----	-----

Entidad	Matriz	% Nominal	% Efectivo estatal	% Efectivo territorial	% Efectivo Público Total
		100,00	10,00	25,00	35,00
MCC PROMOCIÓN EMPRESARIAL SPE, S.A.	EMPRESA NACIONAL DE INNOVACIÓN, S.A.	1,00	1,00	-	1,00
	SOCIEDAD DE CAPITAL DESARROLLO DE EUSKADI, S.A. (1)	22,73	-	22,73	22,73
	OTROS	76,27	-	-	-
		-----	-----	-----	-----
		100,00	1,00	22,73	23,73
MIDNIGHTSUN, S.L.	VIGO ACTIVO SOCIEDAD DE CAPITAL RIESGO DE RÉGIMEN SIMPLIFICADO, S.A.	30,91	25,21	-	25,21
	OTROS	69,09	-	-	-
		-----	-----	-----	-----
		100,00	25,21	-	25,21
MINICENTRALES DEL TAJO, S.A.	INSTITUTO PARA LA DIVERSIFICACIÓN Y AHORRO DE LA ENERGÍA	20,00	20,00	-	20,00
	OTROS	80,00	-	-	-
		-----	-----	-----	-----
		100,00	20,00	-	20,00
MOA TÉCNICA, S.L.	SEPI DESARROLLO EMPRESARIAL, S.A.	27,72	27,72	-	27,72
	OTROS	72,28	-	-	-
		-----	-----	-----	-----
		100,00	27,72	-	27,72
MONTE KALAMUA, S.L.	SEPI DESARROLLO EMPRESARIAL, S.A.	44,18	44,18	-	44,18
	OTROS	55,82	-	-	-
		-----	-----	-----	-----
		100,00	44,18	-	44,18
MOSAICO DESARROLLOS INMOBILIARIOS, S.A.	ADMINISTRADOR DE INFRAESTRUCTURAS FERROVIARIAS	40,00	40,00	-	40,00
	OTROS	60,00	-	-	-
		-----	-----	-----	-----
		100,00	40,00	-	40,00
MULTINACIONAL ASEGURADORA, S.A. DE SEGUROS Y REASEGUROS	AGENCIA ESTATAL CONSEJO SUPERIOR DE INVESTIGACIONES CIENTÍFICAS	-	-	-	-
	OTROS	100,00	-	-	-
		-----	-----	-----	-----
		100,00	-	-	-
MUPRESPA	IZAR CONSTRUCCIONES NAVALES, S.A. (EN LIQUIDACIÓN)	-	-	-	-
	HULLERAS DEL NORTE S.A.	-	-	-	-
	OTROS	100,00	-	-	-
		-----	-----	-----	-----

Entidad	Matriz	% Nominal	% Efectivo estatal	% Efectivo territorial	% Efectivo Público Total
NAUTA TECH INVEST III, SCR DE RÉGIMEN SIMPLIFICADO, S.A.		100,00	-	-	-
	FESPYME, FONDO DE CAPITAL RIESGO (antes FONDICO, FCR)	4,54	4,54	-	4,54
	OTROS	95,46	-	-	-
		-----	-----	-----	-----
NAUTIC TARRAGONA, S.A.		100,00	4,54	-	4,54
	AUTORIDAD PORTUARIA DE TARRAGONA	35,00	35,00	-	35,00
	OTROS	65,00	-	-	-
		-----	-----	-----	-----
NEOTEC CAPITAL RIESGO SOCIEDAD DE FONDOS, S.A.		100,00	35,00	-	35,00
	CENTRO PARA EL DESARROLLO TECNOLÓGICO INDUSTRIAL	47,58	47,58	-	47,58
	EMPRESA NACIONAL DE INNOVACIÓN, S.A.	1,58	1,58	-	1,58
	FESPYME, FONDO DE CAPITAL RIESGO (antes FONDICO, FCR)	0,09	0,09	-	0,09
	OTROS	50,75	-	-	-
		-----	-----	-----	-----
NERTUS MANTENIMIENTO FERROVIARIO, S.A.		100,00	49,25	-	49,25
	RENFE-OPERADORA	49,00	49,00	-	49,00
	OTROS	51,00	-	-	-
		-----	-----	-----	-----
NETEX KNOWLEDGE FACTORY, S.L.		100,00	49,00	-	49,00
	VIGO ACTIVO SOCIEDAD DE CAPITAL RIESGO DE RÉGIMEN SIMPLIFICADO, S.A.	25,00	20,39	-	20,39
	OTROS	75,00	-	-	-
		-----	-----	-----	-----
NEWCOMAR, S.L.		100,00	20,39	-	20,39
	SOCIEDAD ESTATAL DE PARTICIPACIONES INDUSTRIALES	20,00	20,00	-	20,00
	OTROS	80,00	-	-	-
		-----	-----	-----	-----
NORMALUMINIUM, S.A.		100,00	20,00	-	20,00
	SEPI DESARROLLO EMPRESARIAL, S.A.	24,50	24,50	-	24,50
	OTROS	75,50	-	-	-
		-----	-----	-----	-----
NOSCIRA, S.A.		100,00	24,50	-	24,50
	FESPYME, FONDO DE CAPITAL RIESGO (antes FONDICO, FCR)	2,54	2,54	-	2,54
	OTROS	97,46	-	-	-
		-----	-----	-----	-----

Entidad	Matriz	% Nominal	% Efectivo estatal	% Efectivo territorial	% Efectivo Público Total
		100,00	2,54	-	2,54
NOVA ICARIA, S.A. EN LIQUIDACIÓN	BARCELONA HOLDING OLÍMPICO, S.A.	42,05	21,45	20,60	42,05
	OTROS	57,95	-	-	-
		-----	-----	-----	-----
		100,00	21,45	20,60	42,05
NUEVAS ESTACIONES DE FERROCARRIL, S.A.	ADMINISTRADOR DE INFRAESTRUCTURAS FERROVIARIAS	40,00	40,00	-	40,00
	OTROS	60,00	-	-	-
		-----	-----	-----	-----
		100,00	40,00	-	40,00
NUEVOS ESPACIOS COMERCIALES, S.A.	ADMINISTRADOR DE INFRAESTRUCTURAS FERROVIARIAS	40,00	40,00	-	40,00
	OTROS	60,00	-	-	-
		-----	-----	-----	-----
		100,00	40,00	-	40,00
OBRASCON HUARTE LAIN	CONSORCIO DE COMPENSACIÓN DE SEGUROS	0,06	0,06	-	0,06
	OTROS	99,94	-	-	-
		-----	-----	-----	-----
		100,00	0,06	-	0,06
OCV, S.L.	VIGO ACTIVO SOCIEDAD DE CAPITAL RIESGO DE RÉGIMEN SIMPLIFICADO, S.A.	20,80	16,97	-	16,97
	OTROS	79,20	-	-	-
		-----	-----	-----	-----
		100,00	16,97	-	16,97
OPERADOR LOGÍSTICO INTEGRAL DE GRANELES,SA (*)	EUROPEAN BULK HANDLING INSTALLATION, S.A.	26,00	18,37	-	18,37
	OTROS	74,00	-	-	-
		-----	-----	-----	-----
		100,00	18,37	-	18,37
OVO FOODS	SADIM INVERSIONES, S.A.	18,20	18,20	-	18,20
	OTROS	81,80	-	-	-
		-----	-----	-----	-----
		100,00	18,20	-	18,20
PALACIO DE LOS BARRANTES - CERVANTES	SOCIEDAD PARA EL DESARROLLO INDUSTRIAL DE EXTREMADURA, S.A.	7,64	4,76	1,45	6,21
	OTROS	92,36	-	-	-
		-----	-----	-----	-----
		100,00	4,76	1,45	6,21
PANTANO RUIDECAÑAS	ADMINISTRADOR DE INFRAESTRUCTURAS FERROVIARIAS	5,00	5,00	-	5,00

Entidad	Matriz	% Nominal	% Efectivo estatal	% Efectivo territorial	% Efectivo Público Total
	OTROS	95,00	-	-	-
		-----	-----	-----	-----
		100,00	5,00	-	5,00
PARQUE EÓLICO ALTO DEL VOLTOYA, S.A.	INSTITUTO PARA LA DIVERSIFICACIÓN Y AHORRO DE LA ENERGÍA	7,50	7,50	-	7,50
	OTROS	92,50	-	-	-
		-----	-----	-----	-----
		100,00	7,50	-	7,50
PARQUE EÓLICO ASCOY S.A.	INSTITUTO PARA LA DIVERSIFICACIÓN Y AHORRO DE LA ENERGÍA	18,50	18,50	-	18,50
	OTROS	81,50	-	-	-
		-----	-----	-----	-----
		100,00	18,50	-	18,50
PARQUE EÓLICO DE MALPICA, S.A.	INSTITUTO PARA LA DIVERSIFICACIÓN Y AHORRO DE LA ENERGÍA	27,19	27,19	-	27,19
	OTROS	72,81	-	-	-
		-----	-----	-----	-----
		100,00	27,19	-	27,19
PARQUE TECNOLÓGICO DEL VALLE, S.A.	AGENCIA ESTATAL CONSEJO SUPERIOR DE INVESTIGACIONES CIENTÍFICAS	0,08	0,08	-	0,08
	OTROS	99,92	-	-	-
		-----	-----	-----	-----
		100,00	0,08	-	0,08
PEREDA POWER, S. L.	HULLERAS DEL NORTE S.A.	30,00	30,00	-	30,00
	OTROS	70,00	-	-	-
		-----	-----	-----	-----
		100,00	30,00	-	30,00
PESCADOS P.C.S., S.L.	FESPYME, FONDO DE CAPITAL RIESGO DE RÉGIMEN SIMPLIFICADO	7,82	7,82	-	7,82
	FONDO ENISA, FESPYME, SEPIDES PARA LA EXPANSIÓN DE LA PYME, FCR DE REGIMEN SIMPLIFICADO	3,91	3,91	-	3,91
	OTROS	88,27	-	-	-
		-----	-----	-----	-----
		100,00	11,73	-	11,73
PINTURAS TÉCNICAS EUROPEAS, S.A.	SOCIEDAD PARA EL DESARROLLO INDUSTRIAL DE EXTREMADURA, S.A.	26,53	16,53	5,03	21,56
	OTROS	73,47	-	-	-
		-----	-----	-----	-----
		100,00	16,53	5,03	21,56
POLAREX, S.L.	SOCIEDAD PARA EL DESARROLLO INDUSTRIAL DE EXTREMADURA, S.A.	11,20	6,98	2,12	9,10
	OTROS	88,80	-	-	-
		-----	-----	-----	-----

Entidad	Matriz	% Nominal	% Efectivo estatal	% Efectivo territorial	% Efectivo Público Total
PORTAL UNIVERSIA, S.A.	UNIVERSIDAD INTERNACIONAL MENÉNDEZ PELAYO	100,00	6,98	2,12	9,10
	UNIVERSIDAD NACIONAL DE EDUCACIÓN A DISTANCIA	-	-	-	-
	OTROS	100,00	-	-	-
		-----	-----	-----	-----
		100,00	-	-	-
PORTIC BARCELONA, S.A.	AUTORIDAD PORTUARIA DE BARCELONA	25,18	25,18	-	25,18
	OTROS	74,82	-	-	-
		-----	-----	-----	-----
		100,00	25,18	-	25,18
PORTUGAL TELECOM	CONSORCIO DE COMPENSACIÓN DE SEGUROS	0,06	0,06	-	0,06
	OTROS	99,94	-	-	-
		-----	-----	-----	-----
		100,00	0,06	-	0,06
POWERASTER SOLAR 2009, S.L.	DESARROLLOS EMPRESARIALES DE LA ZONA FRANCA DE CÁDIZ, S.A.	50,00	50,00	-	50,00
	OTROS	50,00	-	-	-
		-----	-----	-----	-----
		100,00	50,00	-	50,00
PRÍNCIPE PÍO GESTIÓN, S.A.	ADMINISTRADOR DE INFRAESTRUCTURAS FERROVIARIAS	5,00	5,00	-	5,00
	OTROS	95,00	-	-	-
		-----	-----	-----	-----
		100,00	5,00	-	5,00
PRISA	CONSORCIO DE COMPENSACIÓN DE SEGUROS	1,17	1,17	-	1,17
	OTROS	98,83	-	-	-
		-----	-----	-----	-----
		100,00	1,17	-	1,17
PRIVILEGE ADVANCED SURFACES, S.A.	SEPI DESARROLLO EMPRESARIAL, S.A.	19,98	19,98	-	19,98
	SODIGA GALICIA, SOCIEDAD DE CAPITAL RIESGO, S.A.	20,00	-	13,84	13,84
	OTROS	60,02	-	-	-
		-----	-----	-----	-----
		100,00	19,98	13,84	33,82
PROA CAPITAL IBERIAN BUYOUT FUND I USA, FCR	FESPYME, FONDO DE CAPITAL RIESGO (antes FONDICO, FCR)	0,69	0,69	-	0,69
	OTROS	99,31	-	-	-
		-----	-----	-----	-----

Entidad	Matriz	% Nominal	% Efectivo estatal	% Efectivo territorial	% Efectivo Público Total
PROCEDIMIENTOS CERÁMICOS DE FUNDICIÓN, S.A.		100,00	0,69	-	0,69
	SADIM INVERSIONES, S.A.	32,00	32,00	-	32,00
	OTROS	68,00	-	-	-
		-----	-----	-----	-----
		100,00	32,00	-	32,00
PRODUCCIONES ENERGÉTICAS ASTURIANAS, S.L.		100,00	15,00	-	15,00
	INSTITUTO PARA LA DIVERSIFICACIÓN Y AHORRO DE LA ENERGÍA	15,00	15,00	-	15,00
	OTROS	85,00	-	-	-
		-----	-----	-----	-----
		100,00	15,00	-	15,00
PROMOCIONES RESIDENCIALES SOFETRAL, S.A.		100,00	40,00	-	40,00
	ADMINISTRADOR DE INFRAESTRUCTURAS FERROVIARIAS	40,00	40,00	-	40,00
	OTROS	60,00	-	-	-
		-----	-----	-----	-----
		100,00	40,00	-	40,00
PROTECCIÓN ON-LINE, S.L.		100,00	0,06	-	0,06
	AMBAR VENTURE CAPITAL, FONDO DE CAPITAL-RIESGO DE RÉGIMEN SIMPLIFICADO	0,10	0,06	-	0,06
	OTROS	99,90	-	-	-
		-----	-----	-----	-----
		100,00	0,06	-	0,06
PROYDESA		100,00	1,73	0,53	2,26
	SOCIEDAD PARA EL DESARROLLO INDUSTRIAL DE EXTREMADURA, S.A.	2,78	1,73	0,53	2,26
	OTROS	97,22	-	-	-
		-----	-----	-----	-----
		100,00	1,73	0,53	2,26
PUERTO SECO AZUQUECA DE HENARES, S.A.		100,00	48,73	-	48,73
	AUTORIDAD PORTUARIA DE BARCELONA	36,73	36,73	-	36,73
	AUTORIDAD PORTUARIA DE BILBAO	7,00	7,00	-	7,00
	AUTORIDAD PORTUARIA DE SANTANDER	5,00	5,00	-	5,00
	OTROS	51,27	-	-	-
		-----	-----	-----	-----
		100,00	48,73	-	48,73
PUERTO SECO SANTANDER-EBRO, S.A.		100,00	12,50	-	12,50
	AUTORIDAD PORTUARIA DE SANTANDER	12,50	12,50	-	12,50
	OTROS	87,50	-	-	-
		-----	-----	-----	-----
		100,00	12,50	-	12,50
PUERTOLLANO GDV, S.A.		100,00	26,00	-	26,00
	INSTITUTO PARA LA DIVERSIFICACIÓN Y AHORRO DE LA ENERGÍA	26,00	26,00	-	26,00
	CENTRO DE INVESTIGACIONES ENERGÉTICAS, MEDIOAMBIENTALES Y TECNOLÓGICAS	10,00	10,00	-	10,00

Entidad	Matriz	% Nominal	% Efectivo estatal	% Efectivo territorial	% Efectivo Público Total
PYMAR FUND LP	OTROS	64,00	-	-	-
		-----	-----	-----	-----
		100,00	36,00	-	36,00
	FONDO PARA INVERSIONES EN EL EXTERIOR	28,28	28,28	-	28,28
RAILSIDER LOGÍSTICA FERROVIARIA, S.A.	OTROS	71,72	-	-	-
		-----	-----	-----	-----
		100,00	28,28	-	28,28
	RENFE-OPERADORA	49,00	49,00	-	49,00
RAPIVIA, S.A.	OTROS	51,00	-	-	-
		-----	-----	-----	-----
		100,00	49,00	-	49,00
	INGENIERÍA Y ECONOMÍA DEL TRANSPORTE, S.A.	10,00	10,00	-	10,00
RED ELÉCTRICA CORPORACIÓN S.A	OTROS	90,00	-	-	-
		-----	-----	-----	-----
		100,00	10,00	-	10,00
	SOCIEDAD ESTATAL DE PARTICIPACIONES INDUSTRIALES	20,00	20,00	-	20,00
	CONSORCIO DE COMPENSACIÓN DE SEGUROS	0,06	0,06	-	0,06
	COMPAÑÍA ESPAÑOLA DE SEGUROS DE CRÉDITO A LA EXPORTACIÓN, S.A., COMPAÑÍA DE SEGUROS Y REASEGUROS	0,01	0,01	-	0,01
	OTROS	79,93	-	-	-
	-----	-----	-----	-----	
	100,00	20,07	-	20,07	
REPSOL YPF (*)	CONSORCIO DE COMPENSACIÓN DE SEGUROS	0,06	0,06	-	0,06
	COMPAÑÍA ESPAÑOLA DE SEGUROS DE CRÉDITO A LA EXPORTACIÓN, S.A., COMPAÑÍA DE SEGUROS Y REASEGUROS	0,01	0,01	-	0,01
	OTROS	99,93	-	-	-
		-----	-----	-----	-----
	100,00	0,07	-	0,07	
RESIDENCIAL R.B., S.L.	SOCIEDAD PARA EL DESARROLLO INDUSTRIAL DE EXTREMADURA, S.A.	40,00	24,92	7,58	32,50
	OTROS	60,00	-	-	-
		-----	-----	-----	-----
	100,00	24,92	7,58	32,50	
RESIDENCIAL LANGA, S.A.	ADMINISTRADOR DE INFRAESTRUCTURAS FERROVIARIAS	40,00	40,00	-	40,00
	OTROS	60,00	-	-	-
		-----	-----	-----	-----

Entidad	Matriz	% Nominal	% Efectivo estatal	% Efectivo territorial	% Efectivo Público Total
RESTAURACIÓN AEROPUERTOS ESPAÑOLES, S.A.		100,00	40,00	-	40,00
	AENA AEROPUERTOS, S.A.	48,99	48,99	-	48,99
	OTROS	51,01	-	-	-
		-----	-----	-----	-----
		100,00	48,99	-	48,99
RÍO HOSTERIA DECORACIÓN	SOCIEDAD PARA EL DESARROLLO INDUSTRIAL DE EXTREMADURA, S.A.	8,92	5,56	1,69	7,25
	OTROS	91,08	-	-	-
		-----	-----	-----	-----
		100,00	5,56	1,69	7,25
RÍO SUBER, S.L.	SOCIEDAD PARA EL DESARROLLO INDUSTRIAL DE EXTREMADURA, S.A.	5,01	3,12	0,95	4,07
	OTROS	94,99	-	-	-
		-----	-----	-----	-----
		100,00	3,12	0,95	4,07
ROYAL DUTCH PETROL	CONSORCIO DE COMPENSACIÓN DE SEGUROS	0,01	0,01	-	0,01
	OTROS	99,99	-	-	-
		-----	-----	-----	-----
		100,00	0,01	-	0,01
RWE	CONSORCIO DE COMPENSACIÓN DE SEGUROS	0,01	0,01	-	0,01
	COMPañIA ESPAÑOLA DE SEGUROS DE CRÉDITO A LA EXPORTACIÓN, S.A., COMPañIA DE SEGUROS Y REASEGUROS	-	-	-	-
	OTROS	99,99	-	-	-
		-----	-----	-----	-----
		100,00	0,01	-	0,01
S.A.E.M.L. P.S.C.C.T.	AUTORIDAD PORTUARIA DE BARCELONA	5,00	5,00	-	5,00
	OTROS	95,00	-	-	-
		-----	-----	-----	-----
		100,00	5,00	-	5,00
SABIRMEDICAL, S.A.	FESPYME, FONDO DE CAPITAL RIESGO (antes FONDICO, FCR)	13,04	13,04	-	13,04
	OTROS	86,96	-	-	-
		-----	-----	-----	-----
		100,00	13,04	-	13,04
SAINT GOBAIN	CONSORCIO DE COMPENSACIÓN DE SEGUROS	0,01	0,01	-	0,01
	OTROS	99,99	-	-	-
		-----	-----	-----	-----
		100,00	0,01	-	0,01

Entidad	Matriz	% Nominal	% Efectivo estatal	% Efectivo territorial	% Efectivo Público Total
SALVAMENTO MINAS	HULLERAS DEL NORTE S.A.	5,80	5,80	-	5,80
	OTROS	94,20	-	-	-
		-----	-----	-----	-----
		100,00	5,80	-	5,80
SANOFI	CONSORCIO DE COMPENSACIÓN DE SEGUROS	0,02	0,02	-	0,02
	OTROS	99,98	-	-	-
		-----	-----	-----	-----
		100,00	0,02	-	0,02
SAP	CONSORCIO DE COMPENSACIÓN DE SEGUROS	-	-	-	-
	OTROS	100,00	-	-	-
		-----	-----	-----	-----
		100,00	-	-	-
SAR PATRIMONIAL IPM, S.L.	SEPI DESARROLLO EMPRESARIAL, S.A.	25,00	25,00	-	25,00
	OTROS	75,00	-	-	-
		-----	-----	-----	-----
		100,00	25,00	-	25,00
SAR PATRIMONIAL IPM2, S.L.	SEPI DESARROLLO EMPRESARIAL, S.A.	17,49	17,49	-	17,49
	OTROS	82,51	-	-	-
		-----	-----	-----	-----
		100,00	17,49	-	17,49
SCHNEIDER	CONSORCIO DE COMPENSACIÓN DE SEGUROS	0,04	0,04	-	0,04
	OTROS	99,96	-	-	-
		-----	-----	-----	-----
		100,00	0,04	-	0,04
SEGUREXPO DE COLOMBIA, S.A.(*)	CONSORCIO INTERNACIONAL DE ASEGURADORAS DE CRÉDITO, S.A.	49,62	12,93	-	12,93
	OTROS	50,38	-	-	-
		-----	-----	-----	-----
		100,00	12,93	-	12,93
SERVEI MANCOMUNAT DE PREVENCIÓ DEL PORT DE TARRAGONA, S.A.	AUTORIDAD PORTUARIA DE TARRAGONA	34,55	34,55	-	34,55
	OTROS	65,45	-	-	-
		-----	-----	-----	-----
		100,00	34,55	-	34,55
SERVICES AUX LOTERIES EN EUROPE SCRL	SOCIEDAD ESTATAL LOTERÍAS Y APUESTAS DEL ESTADO, S.A.	26,57	26,57	-	26,57
	OTROS	73,43	-	-	-
		-----	-----	-----	-----

Entidad	Matriz	% Nominal	% Efectivo estatal	% Efectivo territorial	% Efectivo Público Total
		100,00	26,57	-	26,57
SERVICIOS DE FACULTADES ELECTRÓNICAS S.L	INFORMA, D & B, S.A.	33,33	16,59	-	16,59
	OTROS	66,67	-	-	-
		-----	-----	-----	-----
		100,00	16,59	-	16,59
SERVICIOS DOCUMENTALES DE BOLIVIA, S.A.	SERVICIOS DOCUMENTALES DE ANDALUCÍA, S.L.	50,00	50,00	-	50,00
	OTROS	50,00	-	-	-
		-----	-----	-----	-----
		100,00	50,00	-	50,00
SERVICIOS IMPRESIÓN DEL OESTE, S.L.	SOCIEDAD PARA EL DESARROLLO INDUSTRIAL DE EXTREMADURA, S.A.	9,99	6,22	1,89	8,11
	OTROS	90,01	-	-	-
		-----	-----	-----	-----
		100,00	6,22	1,89	8,11
SERVICIOS INTEGRALES VITORIA DEPOT, S.L	AUTORIDAD PORTUARIA DE BILBAO	42,99	42,99	-	42,99
	OTROS	57,01	-	-	-
		-----	-----	-----	-----
		100,00	42,99	-	42,99
SEVISUR LOGÍSTICA, S.A.	AUTORIDAD PORTUARIA DE SEVILLA	10,00	10,00	-	10,00
	OTROS	90,00	-	-	-
		-----	-----	-----	-----
		100,00	10,00	-	10,00
SISTEMAS DE DESARROLLO SUSTENTABLE, S.A. DE C.V. SDS	FONDO PARA INVERSIONES EN EL EXTERIOR	35,00	35,00	-	35,00
	OTROS	65,00	-	-	-
		-----	-----	-----	-----
		100,00	35,00	-	35,00
SISTEMAS ENERGÉTICOS LA PLANA S.A.	INSTITUTO PARA LA DIVERSIFICACIÓN Y AHORRO DE LA ENERGÍA	10,00	10,00	-	10,00
	OTROS	90,00	-	-	-
		-----	-----	-----	-----
		100,00	10,00	-	10,00
SOCIEDAD AEROPORTUARIA DE LA COSTA, S.A.	AENA DESARROLLO INTERNACIONAL, S.A.	37,89	37,89	-	37,89
	OTROS	62,11	-	-	-
		-----	-----	-----	-----
		100,00	37,89	-	37,89
SOCIEDAD ANÓNIMA DE MANIPULACIÓN Y ALMACENAMIENTO DE HIDROCARBUROS	ADMINISTRADOR DE INFRAESTRUCTURAS FERROVIARIAS	26,00	26,00	-	26,00

Entidad	Matriz	% Nominal	% Efectivo estatal	% Efectivo territorial	% Efectivo Público Total
	OTROS	74,00	-	-	-
		-----	-----	-----	-----
		100,00	26,00	-	26,00
SOCIEDAD DE ESTUDIOS DE EXPLOTACION DE MATERIAL AUXILIAR DE TRANSPORTES, S.A.	TRANSPORTES FERROVIARIOS ESPECIALES, S.A.	61,33	12,49	-	12,49
	RENFE-OPERADORA	36,36	36,36	-	36,36
	AUTOCARTERA	2,31	-	-	-
		-----	-----	-----	-----
		100,00	48,85	-	48,85
SOCIEDAD EÓLICA DE ANDALUCÍA, S.A.	INSTITUTO PARA LA DIVERSIFICACIÓN Y AHORRO DE LA ENERGÍA	6,67	6,67	-	6,67
	SOCIEDAD PARA LA PROMOCIÓN Y RECONVERSIÓN ECONÓMICA DE ANDALUCÍA S.A.	23,33	-	23,33	23,33
	OTROS	70,00	-	-	-
		-----	-----	-----	-----
		100,00	6,67	23,33	30,00
SOCIEDAD EÓLICA L'ENDERROCADA, S.A.	INSTITUTO PARA LA DIVERSIFICACIÓN Y AHORRO DE LA ENERGÍA	10,00	10,00	-	10,00
	OTROS	90,00	-	-	-
		-----	-----	-----	-----
		100,00	10,00	-	10,00
SOCIEDAD EÓLICA LOS LANCES, S.A.	INSTITUTO PARA LA DIVERSIFICACIÓN Y AHORRO DE LA ENERGÍA	20,00	20,00	-	20,00
	OTROS	80,00	-	-	-
		-----	-----	-----	-----
		100,00	20,00	-	20,00
SOCIEDAD GALLEGA DE CARRETILLAS, S.A.	VIGO ACTIVO SOCIEDAD DE CAPITAL RIESGO DE RÉGIMEN SIMPLIFICADO, S.A.	19,98	16,30	-	16,30
	OTROS	80,02	-	-	-
		-----	-----	-----	-----
		100,00	16,30	-	16,30
SOCIEDAD IBÉRICA DE TRANSPORTE INTERMODAL COMBIBERIA S.A.	RENFE-OPERADORA	22,50	22,50	-	22,50
	OTROS	77,50	-	-	-
		-----	-----	-----	-----
		100,00	22,50	-	22,50
SOCIEDAD IBERO-AMERICANA DE REPARACIONES NAVALES LIMITADA	NAVANTIA, S.A.	50,00	50,00	-	50,00
	OTROS	50,00	-	-	-
		-----	-----	-----	-----
		100,00	50,00	-	50,00
SOCIEDAD PROMOTORA DEL PUERTO SECO DE BURGOS, S.A.	AUTORIDAD PORTUARIA DE BILBAO	10,00	10,00	-	10,00

Entidad	Matriz	% Nominal	% Efectivo estatal	% Efectivo territorial	% Efectivo Público Total
	OTROS	90,00	-	-	-
		-----	-----	-----	-----
		100,00	10,00	-	10,00
SOCIEDAD SAN BARTOLOMÉ MUINO A S.A.	GERENCIA DE INFRAESTRUCTURA Y EQUIPAMIENTO DE LA SEGURIDAD DEL ESTADO	10,05	10,05	-	10,05
	OTROS	89,95	-	-	-
		-----	-----	-----	-----
		100,00	10,05	-	10,05
SOCIETE GENERALE	CONSORCIO DE COMPENSACIÓN DE SEGUROS	0,04	0,04	-	0,04
	OTROS	99,96	-	-	-
		-----	-----	-----	-----
		100,00	0,04	-	0,04
SOCIETE MAROCAINE D'ASSURANCE A L'EXPORTATION, S.A.	COMPAÑÍA ESPAÑOLA DE SEGUROS DE CRÉDITO A LA EXPORTACIÓN, S.A., COMPAÑÍA DE SEGUROS Y REASEGUROS	23,10	11,61	-	11,61
	OTROS	76,90	-	-	-
		-----	-----	-----	-----
		100,00	11,61	-	11,61
SOLAR TECHNOLOGY ADVISORS, S.L.	CENTRO DE INVESTIGACIONES ENERGÉTICAS, MEDIOAMBIENTALES Y TECNOLÓGICAS	30,00	30,00	-	30,00
	OTROS	70,00	-	-	-
		-----	-----	-----	-----
		100,00	30,00	-	30,00
SOLUCIONES LOGÍSTICAS INTEGRALES, S.A.	ADMINISTRADOR DE INFRAESTRUCTURAS FERROVIARIAS	40,34	40,34	-	40,34
	OTROS	59,66	-	-	-
		-----	-----	-----	-----
		100,00	40,34	-	40,34
SPANICH NUCLEAR GROUP FOR CHINA AIE	ENUSA INDUSTRIAS AVANZADAS, S.A.	25,00	25,00	-	25,00
	EQUIPOS NUCLEARES, S.A.	25,00	25,00	-	25,00
	OTROS	50,00	-	-	-
		-----	-----	-----	-----
		100,00	50,00	-	50,00
STAT-DIAGNÓSTICA E INNOVATION, S.L.	FESPYME, FONDO DE CAPITAL RIESGO DE RÉGIMEN SIMPLIFICADO	28,72	28,72	-	28,72
	OTROS	71,28	-	-	-
		-----	-----	-----	-----
		100,00	28,72	-	28,72
SUEZ LYONNAISE	CONSORCIO DE COMPENSACIÓN DE SEGUROS	0,01	0,01	-	0,01

Entidad	Matriz	% Nominal	% Efectivo estatal	% Efectivo territorial	% Efectivo Público Total
	OTROS	99,99	-	-	-
		-----	-----	-----	-----
		100,00	0,01	-	0,01
SURVEILLANCE MARITIME, S.A.	NAVANTIA, S.A.	10,00	10,00	-	10,00
	OTROS	90,00	-	-	-
		-----	-----	-----	-----
		100,00	10,00	-	10,00
TALAYUELA GOLF, S.L.	SOCIEDAD PARA EL DESARROLLO INDUSTRIAL DE EXTREMADURA, S.A.	31,89	19,86	6,05	25,91
	OTROS	68,11	-	-	-
		-----	-----	-----	-----
		100,00	19,86	6,05	25,91
TARVIA MANTENIMIENTO FERROVIARIO, S.A.	RENFE-OPERADORA	49,00	49,00	-	49,00
	OTROS	51,00	-	-	-
		-----	-----	-----	-----
		100,00	49,00	-	49,00
TÉCNICAS REUNIDAS	CONSORCIO DE COMPENSACIÓN DE SEGUROS	0,38	0,38	-	0,38
	OTROS	99,62	-	-	-
		-----	-----	-----	-----
		100,00	0,38	-	0,38
TELAS Y FABRICADOS NO TEJIDOS, S.A.	FESPYME, FONDO DE CAPITAL RIESGO (antes FONDICO, FCR)	25,00	25,00	-	25,00
	OTROS	75,00	-	-	-
		-----	-----	-----	-----
		100,00	25,00	-	25,00
TELEFÓNICA, S.A. (*)	CONSORCIO DE COMPENSACIÓN DE SEGUROS	0,07	0,07	-	0,07
	COMPAÑÍA ESPAÑOLA DE SEGUROS DE CRÉDITO A LA EXPORTACIÓN, S.A., COMPAÑÍA DE SEGUROS Y REASEGUROS	0,01	0,01	-	0,01
	SOCIEDAD ESTATAL DE PARTICIPACIONES INDUSTRIALES	-	-	-	-
	OTROS	99,92	-	-	-
		-----	-----	-----	-----
		100,00	0,08	-	0,08
TENEMENTRO, S.L.	INGENIERÍA Y ECONOMÍA DEL TRANSPORTE, S.A.	10,00	10,00	-	10,00
	OTROS	90,00	-	-	-
		-----	-----	-----	-----
		100,00	10,00	-	10,00
TERMINAL INTERMODAL DEL MONZÓN, S.L. (TIM)	LOGIRAIL, S.A.	10,00	10,00	-	10,00

Entidad	Matriz	% Nominal	% Efectivo estatal	% Efectivo territorial	% Efectivo Público Total
	OTROS	90,00	-	-	-
		-----	-----	-----	-----
		100,00	10,00	-	10,00
TERMINAL INTERMODAL MARÍTIMA CENTRO, S.L.	AUTORIDAD PORTUARIA DE BARCELONA	49,00	49,00	-	49,00
	PRIVADOS	51,00	-	-	-
		-----	-----	-----	-----
		100,00	49,00	-	49,00
TERMOPLASTICOS EXTREMEÑOS, S.L.	SOCIEDAD PARA EL DESARROLLO INDUSTRIAL DE EXTREMADURA, S.A.	24,27	15,12	4,60	19,72
	OTROS	75,73	-	-	-
		-----	-----	-----	-----
		100,00	15,12	4,60	19,72
TERRALBINA INMOBILIARIA, S.A.	ADMINISTRADOR DE INFRAESTRUCTURAS FERROVIARIAS	40,00	40,00	-	40,00
	OTROS	60,00	-	-	-
		-----	-----	-----	-----
		100,00	40,00	-	40,00
THE CURRENCY EXCHANGE FUND, N.V.	FONDO PARA INVERSIONES EN EL EXTERIOR	1,04	1,04	-	1,04
	OTROS	98,96	-	-	-
		-----	-----	-----	-----
		100,00	1,04	-	1,04
TIREA	CONSORCIO DE COMPENSACIÓN DE SEGUROS	5,00	5,00	-	5,00
	OTROS	95,00	-	-	-
		-----	-----	-----	-----
		100,00	5,00	-	5,00
TOPOX-FOAM, S.L.	SEPI DESARROLLO EMPRESARIAL, S.A.	14,08	14,08	-	14,08
	OTROS	85,92	-	-	-
		-----	-----	-----	-----
		100,00	14,08	-	14,08
TORCULO ARTES GRÁFICAS SA	VIGO ACTIVO SOCIEDAD DE CAPITAL RIESGO DE RÉGIMEN SIMPLIFICADO, S.A.	37,96	30,96	-	30,96
	OTROS	62,04	-	-	-
		-----	-----	-----	-----
		100,00	30,96	-	30,96
TOTALFINA	CONSORCIO DE COMPENSACIÓN DE SEGUROS	0,04	0,04	-	0,04
	OTROS	99,96	-	-	-
		-----	-----	-----	-----
		100,00	0,04	-	0,04

Entidad	Matriz	% Nominal	% Efectivo estatal	% Efectivo territorial	% Efectivo Público Total
TRAMRAIL, S.A.	FERROCARRILES DE VÍA ESTRECHA	20,00	20,00	-	20,00
	EUSKOTREN PARTICIPACIONES, S.A.	20,00	-	20,00	20,00
	COMSA ENTE	30,00	-	-	-
	TRANSITIA, S.L.	30,00	-	-	-
		-----	-----	-----	-----
		100,00	20,00	20,00	40,00
TRANSAVAL, S.G.R. (*)	CHRONOEXPRES, S.A.	2,07	2,07	-	2,07
	OTROS	97,93	-	-	-
		-----	-----	-----	-----
		100,00	2,07	-	2,07
TRANSPORTES FERROVIARIOS ESPECIALES, S.A.	RENFE-OPERADORA	20,36	20,36	-	20,36
	OTROS	79,64	-	-	-
		-----	-----	-----	-----
		100,00	20,36	-	20,36
TRENMEDIA, S.A.	COMERCIAL DEL FERROCARRIL, S.A.	49,00	49,00	-	49,00
	OTROS	51,00	-	-	-
		-----	-----	-----	-----
		100,00	49,00	-	49,00
TRICEFALO, S.A.	ADMINISTRADOR DE INFRAESTRUCTURAS FERROVIARIAS	40,00	40,00	-	40,00
	OTROS	60,00	-	-	-
		-----	-----	-----	-----
		100,00	40,00	-	40,00
TROVIDEO S.A.	SOCIEDAD PARA EL DESARROLLO INDUSTRIAL DE EXTREMADURA, S.A.	20,20	12,58	3,83	16,41
	OTROS	79,80	-	-	-
		-----	-----	-----	-----
		100,00	12,58	3,83	16,41
TUBOS MARIÑO, S.A.	SOCIEDAD PARA EL DESARROLLO INDUSTRIAL DE EXTREMADURA, S.A.	15,41	9,60	2,92	12,52
	OTROS	84,59	-	-	-
		-----	-----	-----	-----
		100,00	9,60	2,92	12,52
TUNNEL SAFETY TESTING, S.A.	SOCIEDAD ASTURIANA DE DIVERSIFICACIÓN MINERA, S.A.	20,00	20,00	-	20,00
	SOCIEDAD REGIONAL DE PROMOCIÓN DEL PRINCIPADO DE ASTURIAS, S.A.	20,00	-	12,49	12,49
	OTROS	60,00	-	-	-
		-----	-----	-----	-----

Entidad	Matriz	% Nominal	% Efectivo estatal	% Efectivo territorial	% Efectivo Público Total
TURON SISTEMAS INTEGRALES PUBLICITARIOS S.A.		100,00	20,00	12,49	32,49
	SADIM INVERSIONES, S.A.	48,00	48,00	-	48,00
	OTROS	52,00	-	-	-
		-----	-----	-----	-----
		100,00	48,00	-	48,00
UNILEVER	CONSORCIO DE COMPENSACIÓN DE SEGUROS	0,01	0,01	-	0,01
	OTROS	99,99	-	-	-
		-----	-----	-----	-----
		100,00	0,01	-	0,01
UNINVEST, SGEGR, S.A.	EMPRESA NACIONAL DE INNOVACIÓN, S.A.	3,13	3,13	-	3,13
	OTROS	96,87	-	-	-
		-----	-----	-----	-----
		100,00	3,13	-	3,13
UNIRISCO GALICIA S.C.R., S.A.	CONSORCIO DE LA ZONA FRANCA DE VIGO	12,30	12,30	-	12,30
	OTROS	87,70	-	-	-
		-----	-----	-----	-----
		100,00	12,30	-	12,30
VALLEHERMOSO	COMPAÑIA ESPAÑOLA DE SEGUROS DE CRÉDITO A LA EXPORTACIÓN, S.A., COMPAÑIA DE SEGUROS Y REASEGUROS	0,04	0,02	-	0,02
	OTROS	99,96	-	-	-
		-----	-----	-----	-----
		100,00	0,02	-	0,02
VALORIZA SERVICIOS SOCIO SANITARIOS, S.L.	BANESTO ENISA SEPI DESARROLLO, FONDO DE CAPITAL RIESGO DE RÉGIMEN SIMPLIFICADO	24,00	16,00	-	16,00
	SEPI DESARROLLO EMPRESARIAL, S.A.	24,00	24,00	-	24,00
	PRIVADOS	52,00	-	-	-
		-----	-----	-----	-----
		100,00	40,00	-	40,00
VALQUI DESARROLLOS DEL METAL, S.A.	SADIM INVERSIONES, S.A.	46,48	46,48	-	46,48
	OTROS	53,52	-	-	-
		-----	-----	-----	-----
		100,00	46,48	-	46,48
VEGENAT, S.A.	SOCIEDAD PARA EL DESARROLLO INDUSTRIAL DE EXTREMADURA, S.A.	13,89	8,65	2,63	11,28
	OTROS	86,11	-	-	-
		-----	-----	-----	-----

Entidad	Matriz	% Nominal	% Efectivo estatal	% Efectivo territorial	% Efectivo Público Total
VENTURO XXI, S.A.		100,00	8,65	2,63	11,28
	SADIM INVERSIONES, S.A.	21,00	21,00	-	21,00
	SOCIEDAD REGIONAL DE PROMOCIÓN DEL PRINCIPADO DE ASTURIAS, S.A.	21,00	-	13,12	13,12
	SOCIEDAD PARA EL DESARROLLO DE LA COMARCAS MINERAS, S.A. (2)	7,00	3,50	2,19	5,69
	OTROS	51,00	-	-	-
		-----	-----	-----	-----
		100,00	24,50	15,31	39,81
VETRO TOOL, S.A.	SADIM INVERSIONES, S.A.	49,00	49,00	-	49,00
	OTROS	51,00	-	-	-
		-----	-----	-----	-----
		100,00	49,00	-	49,00
VÍAS Y DESARROLLOS URBANOS, S.A.	ADMINISTRADOR DE INFRAESTRUCTURAS FERROVIARIAS	40,00	40,00	-	40,00
	OTROS	60,00	-	-	-
		-----	-----	-----	-----
		100,00	40,00	-	40,00
VIDEOPLANING,S.L.	SEPI DESARROLLO EMPRESARIAL, S.A.	10,00	10,00	-	10,00
	OTROS	90,00	-	-	-
		-----	-----	-----	-----
		100,00	10,00	-	10,00
VIVENDI	CONSORCIO DE COMPENSACIÓN DE SEGUROS	0,06	0,06	-	0,06
	OTROS	99,94	-	-	-
		-----	-----	-----	-----
		100,00	0,06	-	0,06
VIVERO ARBOLES DE ASTURIAS, S.A.	HULLERAS DEL NORTE S.A.	6,34	6,34	-	6,34
	OTROS	93,66	-	-	-
		-----	-----	-----	-----
		100,00	6,34	-	6,34
WENDYD RAIL, S.A.	COMERCIAL DEL FERROCARRIL, S.A.	25,00	25,00	-	25,00
	OTROS	75,00	-	-	-
		-----	-----	-----	-----
		100,00	25,00	-	25,00
WESTINGHOUSE TECHNOLOGY SYSTEMS, S.A. (*)	EQUIPOS NUCLEARES, S.A.	30,00	30,00	-	30,00
	OTROS	70,00	-	-	-
		-----	-----	-----	-----

Entidad	Matriz	% Nominal	% Efectivo estatal	% Efectivo territorial	% Efectivo Público Total
WORLD TRADE CENTER SANTANDER, S.A.	AUTORIDAD PORTUARIA DE SANTANDER	100,00	30,00	-	30,00
		25,00	25,00	-	25,00
	OTROS	75,00	-	-	-
		-----	-----	-----	-----
WTC ALMEDA PARK S.A.		100,00	25,00	-	25,00
	WORLD TRADE CENTER BARCELONA, S.A.	9,00	4,71	-	4,71
	OTROS	91,00	-	-	-
		-----	-----	-----	-----
YSIOS BIOFUND I, FCR		100,00	4,71	-	4,71
	EMPRESA NACIONAL DE INNOVACIÓN, S.A.	1,40	1,40	-	1,40
	SOCIEDAD DE DESARROLLO DE NAVARRA, S.A.	14,89	-	-	-
	OTROS	83,71	-	-	-
		-----	-----	-----	-----
		100,00	1,40	-	1,40

2.5.2. Fundaciones participadas minoritariamente por el S.P.E. Estatal

Entidad	Matriz	% Nominal	% Efectivo estatal	% Efectivo territorial	% Efectivo Público Total
FUNDACIÓN CAROLINA (*)	BANCO SANTANDER (*)	39,48	0,03	-	0,03
	REPSOL YPF	39,47	0,03	-	0,03
	IBERDROLA	15,79	-	-	-
	AGENCIA ESPAÑOLA DE COOPERACIÓN INTERNACIONAL PARA EL DESARROLLO	2,63	2,63	-	2,63
	PRISA	2,63	0,03	-	0,03
	OTROS	-	-	-	-
			-----	-----	-----
		100,00	2,72	-	2,72
FUNDACIÓN COMUNIDAD VALENCIANA PARA EL MEDIO AMBIENTE	AUTORIDAD PORTUARIA DE VALENCIA	6,25	6,25	-	6,25
	EMPRESA DE TRANSFORMACION AGRARIA, S.A.	5,89	5,89	-	5,89
	VAERSA, VALENCIANA DE APROVECHAMIENTO ENERGETICO DE RESIDUOS, S.A.	5,88	-	5,88	5,88
	EMPRESA GENERAL VALENCIANA DEL AGUA, S.A.	5,88	-	3,00	3,00
	GENERALITAT VALENCIANA	5,88	-	5,88	5,88
	DIPUTACIÓN PROVINCIAL DE CASTELLÓN	5,88	-	5,88	5,88
	PRIVADOS	64,34	-	-	-
	OTROS	-	-	-	-
		-----	-----	-----	-----
		100,00	12,14	20,64	32,78
FUNDACIÓN CONSEJO ESPAÑA-AUSTRALIA	MINISTERIO DE ASUNTOS EXTERIORES Y DE COOPERACIÓN	-	-	-	-
	OTROS	100,00	-	-	-
		-----	-----	-----	-----
		100,00	-	-	-
FUNDACIÓN CONSEJO ESPAÑA-CHINA	ESTADO	-	-	-	-
	AYUNTAMIENTO E ADRIDD M	-	-	-	-
	OTROS	100,00	-	-	-
		-----	-----	-----	-----
		100,00	-	-	-
FUNDACIÓN CONSEJO ESPAÑA-MEXICO	INSTITUTO ESPAÑOL DE COMERCIO EXTERIOR	-	-	-	-
	UNIVERSIDAD INTERNACIONAL MENÉNDEZ PELAYO	-	-	-	-
	CONSEJO DE ADMINISTRACIÓN DEL PATRIMONIO NACIONAL	-	-	-	-
			-----	-----	-----

Entidad	Matriz	% Nominal	% Efectivo estatal	% Efectivo territorial	% Efectivo Público Total
	INSTITUTO ERVANTES	-	-	-	-
	FUNDACIÓN AROLINA C) (-	-	-	-
	OTROS	100,00	-	-	-
		-----	-----	-----	-----
		100,00	-	-	-
FUNDACIÓN CONSEJO ESPAÑA-RUSIA	ADMINISTRADOR DE INFRAESTRUCTURAS FERROVIARIAS	-	-	-	-
	OTROS	100,00	-	-	-
		-----	-----	-----	-----
		100,00	-	-	-
FUNDACIÓN DE LA COMUNIDAD VALENCIANA PARA LA INVESTIGACIÓN, PROMOCIÓN Y ESTUDIOS COMERCIALES DE VALENCIAPORT	AUTORIDAD PORTUARIA DE VALENCIA	19,50	19,50	-	19,50
	INSTITUTO VALENCIANO DE LA EXPORTACION, S.A.	19,50	-	18,56	18,56
	UNIVERSIDAD POLITÉCNICA DE VALENCIA	2,00	-	2,00	2,00
	DIPUTACIÓN PROVINCIAL DE VALENCIA	1,00	-	1,00	1,00
	AYUNTAMIENTO DE VALENCIA	1,00	-	1,00	1,00
	OTROS	57,00	-	-	-
		-----	-----	-----	-----
		100,00	19,50	22,56	42,06
FUNDACIÓN DE LA COMUNIDAD VALENCIANA PARA LA PROMOCIÓN Y DESARROLLO COMERCIAL DEL PUERTO DE CASTELLÓN	AUTORIDAD PORTUARIA DE CASTELLON	16,66	16,66	-	16,66
	DIPUTACIÓN PROVINCIAL DE CASTELLÓN	16,66	-	16,66	16,66
	AYUNTAMIENTO DE CASTELLÓN DE LA PLANA	16,66	-	16,66	16,66
	OTROS	50,02	-	-	-
		-----	-----	-----	-----
	100,00	16,66	33,32	49,98	
FUNDACIÓN DEL ESPAÑOL URGENTE	BBVA (*)	51,00	0,04	-	0,04
	AGENCIA EFE, S.A.	49,00	49,00	-	49,00
		-----	-----	-----	-----
	100,00	49,04	-	49,04	
FUNDACIÓN ENTORNO, EMPRESA Y MEDIO AMBIENTE	SOCIEDAD ESTATAL DE PARTICIPACIONES INDUSTRIALES	21,76	21,76	-	21,76
	ENUSA INDUSTRIAS AVANZADAS, S.A.	6,52	6,52	-	6,52
	EQUIPOS NUCLEARES, S.A.	6,52	6,52	-	6,52
	OTROS	65,20	-	-	-
		-----	-----	-----	-----

Entidad	Matriz	% Nominal	% Efectivo estatal	% Efectivo territorial	% Efectivo Público Total
FUNDACIÓN IBER CALIDAD	ADMINISTRADOR DE INFRAESTRUCTURAS FERROVIARIAS	100,00	34,80	-	34,80
	OTROS	-	-	-	-
FUNDACIÓN INSTITUTO DE MÚSICA DE CÁMARA DE MADRID		100,00	-	-	-
	MINISTERIO DE CULTURA	25,00	25,00	-	25,00
	COMUNIDAD DE MADRID	25,00	-	25,00	25,00
	AYUNTAMIENTO E ADRIDD M	-	-	-	-
	FUNDACIÓN CAJA MADRID	25,00	-	-	-
	FUNDACIÓN ISAAC ALBÉNIZ	25,00	-	-	-
FUNDACIÓN MEDIA DESK ESPAÑA		100,00	25,00	25,00	50,00
	INSTITUTO DE LA CINEMATOGRAFÍA Y ARTES AUDIOVISUALES	40,00	40,00	-	40,00
	FEDERACIÓN DE ASOCIACIONES DE PRODUCTORES AUDIOVISUALES ESPAÑOLES	60,00	-	-	-
FUNDACIÓN ONUART		100,00	40,00	-	40,00
	MINISTERIO DE CULTURA	-	-	-	-
	MINISTERIO DE ASUNTOS EXTERIORES Y DE COOPERACIÓN	-	-	-	-
	MUSEO NACIONAL CENTRO DE ARTE REINA SOFÍA	-	-	-	-
	MUSEO ACIONAL NEL RADOD P	-	-	-	-
	CONSEJO DE ADMINISTRACIÓN DEL PATRIMONIO NACIONAL	-	-	-	-
	OTROS	100,00	-	-	-
FUNDACIÓN PARA EL DESARROLLO INFOTECNOLÓGICO DE EMPRESAS Y SOCIEDAD (FUNDETEC)		100,00	-	-	-
	ENTIDAD PÚBLICA EMPRESARIAL RED.ES	20,00	20,00	-	20,00
FUNDACIÓN PARA LA PROMOCIÓN DEL PUERTO DE ALICANTE	OTROS	80,00	-	-	-
		100,00	20,00	-	20,00
	AUTORIDAD PORTUARIA DE ALICANTE	12,82	12,82	-	12,82
	DIPUTACIÓN PROVINCIAL DE ALICANTE	7,69	-	7,69	7,69
	AYUNTAMIENTO DE ALICANTE	7,69	-	7,69	7,69
	OTROS	71,80	-	-	-

Entidad	Matriz	% Nominal	% Efectivo estatal	% Efectivo territorial	% Efectivo Público Total
FUNDACIÓN PROTECCIÓN DEL PATRIMONIO HISTÓRICO INDUSTRIAL DE SAGUNTO		----- 100,00	----- 12,82	----- 15,38	----- 28,20
	AUTORIDAD PORTUARIA DE VALENCIA	0,97	0,97	-	0,97
	OTROS	99,03	-	-	-
		----- 100,00	----- 0,97	----- -	----- 0,97

2.5.3. Empresas participadas minoritariamente por el Sector Público Autonómico y/o Local

Entidad	Matriz	% Nominal	% Efectivo territorial
3P BIOPHARMACEUTICALS, S.L.	SOCIEDAD DE DESARROLLO DE NAVARRA, S.L.	23,59	23,13
ACAMPO ARIAS, S.L.	CORPORACIÓN EMPRESARIAL PÚBLICA DE ARAGÓN S.L.	1,81	1,81
ACE DURAFLO ESPAÑA, S.L.	SOCIEDAD PARA EL DESARROLLO INDUSTRIAL DE ARAGÓN, S.A.	6,98	4,73
ACITURRI AERONÁUTICA, S.L.	ADE PARQUES TECNOLÓGICOS Y EMPRESARIALES DE CASTILLA Y LEÓN, S.A. (1) (antes SOCIEDAD DE GESTIÓN URBANÍSTICA DE CASTILLA-LEÓN, S.A.)	2,23	0,06
ACOSIERRA S.A.	SOCIEDAD DE FOMENTO INDUSTRIAL DE EXTREMADURA, S.A.	43,48	43,48
ACTIVERY BIOTECH, S.L.	SOCIEDAD DE DESARROLLO DE NAVARRA, S.L.	25,98	25,47
ACUEDUCTO Y ALCANTARILLADO METROPOLITANO DE SANTA MARTA, S.A.	INTERAMERICANA DE AGUAS Y DE SERVICIOS, S.A.	35,85	29,12
ADE CAPITAL SODICAL, S.C.R., S.A. (antes SOCIEDAD PARA EL DESARROLLO INDUSTRIAL DE CASTILLA Y LEÓN, S.A.) (*)	AGENCIA DE INNOVACIÓN Y FINANCIACIÓN EMPRESARIAL DE CASTILLA Y LEÓN	32,50	32,50
ADE GESTIÓN SODICAL S.G.E.C.R. SA	ADE FINANCIACIÓN, S.A.	16,25	16,26
ADE INTERNACIONAL EXCAL, S.A.	AGENCIA DE INNOVACIÓN Y FINANCIACIÓN EMPRESARIAL DE CASTILLA Y LEÓN	46,00	46,00
	ADE CAPITAL SODICAL, S.C.R., S.A. (antes SOCIEDAD PARA EL DESARROLLO INDUSTRIAL DE CASTILLA Y LEÓN, S.A.) (*)	5,00	1,63
	CENTRO DE TRANSPORTES ADUANA DE BURGOS, S.A. (*)	2,78	1,05
		-----	-----
		53,78	48,68
ADVANCED COMMUNICATION RESEARCH AND DEVELOPMENT, S.A.	SOCIEDAD PARA EL DESARROLLO REGIONAL DE CANTABRIA, S.A.	19,01	9,70
AE HOSPITAL VALL D'HEBRON, AIE	ENERGÉTICA D'INSTALLACIONS SANITARIES, S.A.	12,50	12,50
AECSU DE BELLVITGE, AIE	ENERGÉTICA D'INSTALLACIONS SANITARIES, S.A.	50,00	50,00
AEH JOAN XXIII, AIE	ENERGÉTICA D'INSTALLACIONS SANITARIES, S.A.	50,00	50,00
AEH UNIV. GERNMANS TRIAS I PUJOL, AIE	ENERGÉTICA D'INSTALLACIONS SANITARIES, S.A.	50,00	50,00
AEMSA-SANTANA, S.A.	SANTANA MOTOR, S.A. EN LIQUIDACIÓN	30,00	29,99
AEROPUERTO DE CIUDAD REAL, S.A.	DIPUTACIÓN PROVINCIAL DE CIUDAD REAL	-	-
AFIANZAMIENTOS DE GALICIA, SOCIEDAD DE GARANTÍA RECÍPROCA	INSTITUTO GALLEGO DE PROMOCIÓN ECONÓMICA	9,25	9,25
AGRICULTURA Y CONSERVAS,S.A.	GENERALITAT VALENCIANA	36,11	36,11
AGROCAJA S.A.	JUNTA DE COMUNIDADES DE CASTILLA-LA MANCHA	-	-
AGRUPACIÓ ENERGÉTICA HOSPITAL ARNAU DE VILANOVA, AIE	ENERGÉTICA D'INSTALLACIONS SANITARIES, S.A.	50,00	50,00
AGRUPACIÓ ENERGÉTICA HOSPITAL JOSEP TRUETA DE GIRONA, AIE	ENERGÉTICA D'INSTALLACIONS SANITARIES, S.A.	50,00	50,00
AGRUPACIÓN LUCENSE DE MADERAS S.L.	DIPUTACIÓN PROVINCIAL DE LUGO	6,44	6,44
AGUA DE BRONCHALES, S.A.	SOCIEDAD PARA EL DESARROLLO INDUSTRIAL DE ARAGÓN, S.A.	1,40	0,95

Entidad	Matriz	% Nominal	% Efectivo territorial
AGUAS DE LA SIERRA DE GATA	SOCIEDAD DE FOMENTO INDUSTRIAL DE EXTREMADURA, S.A.	7,32	7,32
AGUAS MUNICIPALIZADAS DE ALICANTE	AYUNTAMIENTO DE ALICANTE	50,00	50,00
AGUAS TORRELAVEGA, S.A.	AYUNTAMIENTO DE TORRELAVEGA	49,00	49,00
AGUAS Y SANEAMIENTO DE TORREMOLINOS, S.A. (ASTOSAM)	AYUNTAMIENTO DE TORREMOLINOS	50,00	50,00
AIGÜES DE GIRONA, SALT I SARRIA S.A.	AYUNTAMIENTO DE GERONA	14,00	14,00
AINTEC BAHÍA, S.A.	SOCIEDAD PARA LA PROMOCIÓN Y RECONVERSIÓN ECONÓMICA DE ANDALUCÍA S.A.	7,64	7,64
AIR WATER TREATMENT, S.L.	EMPRESA DE PROMOCIO I LOCALITZACIO INDUSTRIAL DE CATALUNYA, S.A.	17,86	17,86
ALAS - ALUMINIUM, S.A.	SOCIEDAD REGIONAL DE PROMOCIÓN DEL PRINCIPADO DE ASTURIAS, S.A.	11,89	7,43
	SOCIEDAD PARA EL DESARROLLO DE LA COMARCAS MINERAS, S.A. (2)	6,52	2,04
		-----	-----
		18,41	9,47
ALBYN MEDICAL, S.L.	SOCIEDAD DE DESARROLLO DE NAVARRA, S.L.	42,60	41,77
ALCOREC, S.L.	AGENCIA DE MEDIO AMBIENTE Y AGUA DE ANDALUCÍA	10,00	10,00
ALENERGÉTICA, S.L.	SOCIEDAD PARA EL DESARROLLO ECONÓMICO DE CANARIAS, S.A.U.	45,00	31,18
ALETSIS CONSULTING, S.L.	START UP CAPITAL NAVARRA, S.A.	31,71	16,85
ALEVINES Y DORADAS S.A.	SOCIEDAD PARA EL DESARROLLO ECONÓMICO DE CANARIAS, S.A.U.	11,70	8,11
ALFA LAN, S.A.	SOCIEDAD DE CAPITAL DESARROLLO DE EUSKADI, S.A. (1)	4,54	4,54
ALMAZARAS REUNIDAS DEL BAJO ARAGON, S.A.	CORPORACIÓN EMPRESARIAL PÚBLICA DE ARAGÓN S.L.	39,00	39,00
ALONA S.L.	FOMENTO DE JÓVENES EMPRENDEDORES EXTREMEÑOS, S.A.U.	9,80	9,80
ALPHASIP, S.L.	SOCIEDAD PARA EL DESARROLLO INDUSTRIAL DE ARAGÓN, S.A.	5,00	3,39
ALQUIMIA SOLUCIONES AMBIENTALES, S.L.	AGENCIA DE GESTIÓN DE LA ENERGÍA DE CASTILLA-LA MANCHA, S.A.	11,62	11,62
ALTERNATIVA URBANA AMBIENTAL, S.A.	SOCIEDAD PÚBLICA DE MEDIO AMBIENTE DE CASTILLA Y LEÓN S.A.	24,50	24,50
ANDALUCÍA 21, FONDO DE CAPITAL RIESGO	AGENCIA DE INNOVACIÓN Y DESARROLLO DE ANDALUCÍA IDEA	50,00	50,00
ANDALUCÍA AEROESPACIAL, S.A.	SOCIEDAD PARA LA PROMOCIÓN Y RECONVERSIÓN ECONÓMICA DE ANDALUCÍA S.A.	49,62	49,62
ANDALUCÍA DIGITAL MULTIMEDIA, S.A.	SOCIEDAD ANDALUZA PARA EL DESARROLLO DE LAS TELECOMUNICACIONES, S.A.	47,81	47,81
ANDI ELABORADOS Y TRANSFORMADOS S.L.	SOCIEDAD DE FOMENTO INDUSTRIAL DE EXTREMADURA, S.A.	48,00	48,00
ANGEL GARRO, S.A.	SOCIEDAD DE DESARROLLO DE NAVARRA, S.L.	45,00	44,12
ÁNGEL PC GLOBAL, S.A.	RONDA TIC F.C.R.	20,00	5,59
	SOCIEDAD DE DESARROLLO DE NAVARRA, S.L.	20,00	19,61
		-----	-----
		40,00	25,20

Entidad	Matriz	% Nominal	% Efectivo territorial
APA PROCESSIBNG BZ, S.L.	CONSORCIO DE LA ZONA FRANCA DE BARCELONA (8)	33,30	33,30
APARCAMENTS VAPOR VENTALLÓ, S.L.	EGARVIA, S.A.	15,62	15,62
APLICACIONES Y TRATAMIENTOS DE LA MADERA, S.L.	AGENCIA DE MEDIO AMBIENTE Y AGUA DE ANDALUCÍA	44,95	44,95
APROVECHAMIENTO Y RECUPERACIÓN DE BIDONES Y ENVASE, S.L.	AGENCIA DE MEDIO AMBIENTE Y AGUA DE ANDALUCÍA	45,00	45,00
AQUAORENSE, SOCIEDAD PROVINCIAL DE AGUAS Y MEDIO AMBIENTE S.A.	DIPUTACIÓN PROVINCIAL DE ORENSE	34,00	34,00
ARABA LOGÍSTICA, S.A.	COMUNIDAD AUTÓNOMA DE EUSKADI	10,00	10,00
	ÁLAVA AGENCIA DE DESARROLLO, S.A.	1,95	1,95
	AYUNTAMIENTO DE RIBERA BAJA	0,09	0,09
		-----	-----
		12,04	12,04
ARAMON, MONTAÑAS DE ARAGÓN, S.A.	CORPORACIÓN EMPRESARIAL PÚBLICA DE ARAGÓN S.L.	50,00	50,00
ARCELORMITTAL SESTAO	SOCIEDAD DE CAPITAL DESARROLLO DE EUSKADI, S.A. (1)	10,00	10,00
ARENTO INDUSTRIAS CARNICAS S.L.	SOCIEDAD DE INFRAESTRUCTURAS RURALES ARAGONESAS, S.A.	24,90	24,90
ARRENDADORA FERROVIARIA, SA.	INSTITUT CATALÁ DE FINANCES HOLDING, S.A.	40,86	40,86
ARTESANIA TEXTIL DE GRAZALEMA, S.A.	VARIOS AYUNTAMIENTOS DE CÁDIZ	38,21	38,21
	DIPUTACIÓN PROVINCIAL DE CÁDIZ	8,30	8,30
		-----	-----
		46,51	46,51
ASERRADEROS DE FIÑANA S.L.	AGENCIA DE MEDIO AMBIENTE Y AGUA DE ANDALUCÍA	46,36	46,36
ASERRADEROS SIERRAS DE JAÉN, S.L.	AGENCIA DE MEDIO AMBIENTE Y AGUA DE ANDALUCÍA	49,00	49,00
ASOCIACIÓN MADRID PLATAFORMA LOGÍSTICA	COMUNIDAD DE MADRID	10,00	10,00
ASTRA ILUMINACIÓN S.L	SOCIEDAD PARA EL DESARROLLO INDUSTRIAL DE ARAGÓN, S.A.	24,03	16,28
ASTURFEITO S.L.	SOCIEDAD REGIONAL DE PROMOCIÓN DEL PRINCIPADO DE ASTURIAS, S.A.	15,00	9,37
ASTURIANA DE CARNES, S.A.	SOCIEDAD REGIONAL DE PROMOCIÓN DEL PRINCIPADO DE ASTURIAS, S.A.	31,50	19,68
ASTURIANAS LAMINADOS S.A.	SOCIEDAD PARA EL DESARROLLO DE LA COMARCAS MINERAS, S.A. (2)	28,83	9,01
	SOCIEDAD REGIONAL DE PROMOCIÓN DEL PRINCIPADO DE ASTURIAS, S.A.	5,00	3,12
		-----	-----
		33,83	12,13
ASTURMATIC SYSTEMS, S.A.	SOCIEDAD PARA EL DESARROLLO DE LA COMARCAS MINERAS, S.A. (2)	40,00	12,50
AT4 WIRELESS	SOCIEDAD PARA LA PROMOCIÓN Y RECONVERSIÓN ECONÓMICA DE ANDALUCÍA S.A.	29,39	29,39
	VERIFICACIONES INDUSTRIALES DE ANDALUCÍA, S.A.	20,01	20,01

Entidad	Matriz	% Nominal	% Efectivo territorial
	SOCIEDAD ANDALUZA PARA EL DESARROLLO DE LA INFORMATICA Y LA ELECTRONICA, S.A. (*)	1,55	0,34
		-----	-----
		50,95	49,74
AUDIOVISUAL SPORT, S.L.	TVC MULTIMEDIA, S.L.	20,00	20,00
AUTOPISTAS DE NAVARRA, S.A.	CORPORACIÓN PÚBLICA EMPRESARIAL DE NAVARRA, S.L.U.	50,00	50,00
AVALIS DE CATALUNYA, SGR	INSTITUT CATALÁ DE FINANCES HOLDING, S.A.	22,60	22,60
	INSTITUTO CATALÁN DE LAS INDUSTRIAS CULTURALES	1,17	1,17
		-----	-----
		23,77	23,77
AVALMADRID, S.G.R.	COMUNIDAD DE MADRID	48,90	48,90
AVENTURA TENA, S.A.	SOCIEDAD PARA EL DESARROLLO INDUSTRIAL DE ARAGÓN, S.A.	19,19	13,00
AYORA GESTIÓN BIOGÁS, S.L.	AGENCIA DE GESTIÓN DE LA ENERGÍA DE CASTILLA-LA MANCHA, S.A.	20,00	20,00
AZKORRIA, S.COOP	ITSASMENDIKOI, S.A. (antes MENDIKOI NEKAZARITZA GARAPENERAKO INSTITUTUA, S.A.)	-	-
BAHÍA DE BIZKAIA ELECTRICIDAD, S.L.	ENTE VASCO DE LA ENERGÍA	25,00	25,00
BAHÍA DE BIZKAIA GAS, S.L.	ENTE VASCO DE LA ENERGÍA	30,00	30,00
BALNEARIO DE CALDAS DE OVIEDO S.A.	SOCIEDAD REGIONAL DE PROMOCIÓN DEL PRINCIPADO DE ASTURIAS, S.A.	8,33	5,20
	SOCIEDAD PARA EL DESARROLLO DE LA COMARCAS MINERAS, S.A. (2)	7,10	2,22
		-----	-----
		15,43	7,42
BARCELONA EMPRÉN, SCR. DE RÉGIMEN COMÚN, S.A.	AYUNTAMIENTO DE BARCELONA	26,04	26,04
	CONSORCIO DE LA ZONA FRANCA DE BARCELONA (8)	1,10	1,10
		-----	-----
		27,14	27,14
BELLCAIRE ENERGÍA, AIE	EFICIENCIA ENERGÉTICA, S.A.	10,00	10,00
BERZIKLATU, S.L.	GARBIKER, S.A.	50,00	50,00
BESANA PORTAL AGRARIO, S.A.	AGENCIA DE GESTIÓN AGRARIA Y PESQUERA DE ANDALUCÍA	22,82	22,82
BIDEBARRI EMPLEGO ZENTRUA, S.L.	AYUNTAMIENTO DE OÑATE	50,00	50,00
BIO-GES STARTERS, S.A.	UNIVERSIDAD DE LEÓN	10,00	10,00
BIO-VET UCO, S.L.	CORPORACIÓN EMPRESARIAL DE LA UNIVERSIDAD DE CÓRDOBA, S.A.	1,19	1,19
BIOASTUR, A.I.E.	COMPAÑÍA PARA LA GESTIÓN DE LOS RESIDUOS SÓLIDOS EN ASTURIAS, S.A. (11)	50,00	50,00
BIOCARBURANTS DE CATALUNYA, S.A.	EFICIENCIA ENERGÉTICA, S.A.	10,00	10,00
BIOCOMBUSTIBLES DE CASTILLA Y LEÓN, S.A.	ENTE REGIONAL DE LA ENERGÍA DE CASTILLA Y LEÓN	19,99	19,99

Entidad	Matriz	% Nominal	% Efectivo territorial
BIOCOMBUSTIBLES DE CUENCA, S.A.	AGENCIA DE GESTIÓN DE LA ENERGÍA DE CASTILLA-LA MANCHA, S.A.	10,00	10,00
BIODIDE, S.L.	DIPUTACIÓN FORAL DE GUIPÚZCOA	27,27	27,27
BIOENER ENERGÍA, S.A.	ENTE VASCO DE LA ENERGÍA	50,00	50,00
BIOENERGÍA MENDI, S.L.	SOCIEDAD DE DESARROLLO DE NAVARRA, S.L.	45,00	44,12
BIOETANOL GALICIA, S.A.	SODIGA GALICIA, SOCIEDAD DE CAPITAL RIESGO, S.A.	10,00	6,92
BIOGAS GESTIÓN MADRID, S.A.	GESTIÓN Y DESARROLLO DEL MEDIO AMBIENTE DE MADRID, S.A.	40,00	40,00
BIOMASA BRIVIESCA, S.A.	ENTE REGIONAL DE LA ENERGÍA DE CASTILLA Y LEÓN	15,00	15,00
BIOMASA DE CANTABRIA	MEDIO AMBIENTE, AGUA, RESIDUOS Y ENERGÍA DE CANTABRIA, S.A.	6,00	6,00
BIOMASA FORESTAL, S.L.	INSTITUTO ENERGÉTICO DE GALICIA	19,98	19,98
BIOMASA TÉRMICA DE NAVARRA, S.L.	START UP CAPITAL NAVARRA, S.A.	34,19	18,17
BIOMASAS DE CASTILLA Y LEÓN, S.L.	SOCIEDAD PÚBLICA DE MEDIO AMBIENTE DE CASTILLA Y LEÓN S.A.	19,20	19,20
BIOMASSA DE LES TERRES DE L'EBRE, S.A.	EFICIENCIA ENERGÉTICA, S.A.	15,00	15,00
BIOMENDI, S.A.	NEKAZAL IKERKETA ETA TEKNOLOGIA, S.A. (1)	-	-
BIOMERUELO DE ENERGÍA, S.A	MEDIO AMBIENTE, AGUA, RESIDUOS Y ENERGÍA DE CANTABRIA, S.A.	40,00	40,00
BIONAPLUS	START UP CAPITAL NAVARRA, S.A.	15,46	8,22
BIONET EUROPA, S.L.	EFICIENCIA ENERGÉTICA, S.A.	10,00	10,00
BIOVET-UCO, S.L.	UNIVERSIDAD DE CÓRDOBA	15,00	15,00
BIZKAIKO TXINTXOR BERZIKLATEGIA, S.L.	GARBIKER, S.A.	40,00	40,00
BIZKAIKO ZABOR BERZIKLATEGIA, S.L.	GARBIKER, S.A.	40,00	40,00
BODEGAS ARAGONÉSAS, S.A.	INSTITUTO ARAGONÉS DE FOMENTO	40,09	40,09
BODEGAS INSULARES DE TENERIFE, S.A.	CABILDO INSULAR DE TENERIFE	36,45	36,45
BODEGAS LÓPEZ MORENA, S.L.	SOCIEDAD DE FOMENTO INDUSTRIAL DE EXTREMADURA, S.A.	48,92	48,92
BODEGAS Y VIÑEDOS DEL JALÓN, S.A.	INSTITUTO ARAGONÉS DE FOMENTO	19,22	19,22
BOGARIS RETAIL 10, S.L.	SOCIEDAD DE FOMENTO INDUSTRIAL DE EXTREMADURA, S.A.	20,00	20,00
CABLE SUBMARINO DE CANARIAS S.A.	SOCIEDAD PARA EL DESARROLLO ECONÓMICO DE CANARIAS, S.A.U.	20,61	14,28
CAFENTO COFFEE FACTORY S.L.	SOCIEDAD REGIONAL DE PROMOCIÓN DEL PRINCIPADO DE ASTURIAS, S.A.	30,66	19,15
CAJA CANTABRIA	FUNDACIÓN COMILLAS DEL ESPAÑOL Y LA CULTURA HISPÁNICA (antes FUNDACIÓN CAMPUS DE COMILLAS)	42,00	29,22
CANARIAS CTRO. MUNDIAL EXPORT S.L.	SOCIEDAD PARA EL DESARROLLO ECONÓMICO DE CANARIAS, S.A.U.	7,77	5,38
CANARIAS SUBMARINE LINK S.L.	INSTITUTO TECNOLÓGICO Y DE TELECOMUNICACIONES DE TENERIFE S.L. (11)	50,00	45,92

Entidad	Matriz	% Nominal	% Efectivo territorial
CANARIAS UNIVERSAL, S.A.	SOCIEDAD CANARIA DE FOMENTO ECONÓMICO, S.A.U.	39,44	39,44
CANTABRIA CAPITAL, SOCIEDAD GESTORA DE ENTIDADES DE CAPITAL RIESGO, S.A.	DIPUTACIÓN REGIONAL DE CANTABRIA	20,00	20,00
CANTABRIA EXPANSIÓN, FONDO DE CAPITAL RIESGO	SOCIEDAD PARA EL DESARROLLO REGIONAL DE CANTABRIA, S.A.	50,00	25,50
CAPITAL RIESGO DE LA COMUNIDAD DE MADRID, S.A.C.R.	COMUNIDAD DE MADRID	49,00	49,00
CARAMELO GESTIÓN, S.L.	SODIGA GALICIA, SOCIEDAD DE CAPITAL RIESGO, S.A.	7,60	5,26
CARTI LABS S.L.	SOCIEDAD DE FOMENTO INDUSTRIAL DE EXTREMADURA, S.A.	40,00	40,00
CASTING ROS, S.A.	CORPORACIÓN EMPRESARIAL PÚBLICA DE ARAGÓN S.L.	8,37	8,37
CATALANA D'INICIATIVES, CRSA (*)	GENERALITAT DE CATALUÑA	16,56	16,56
	BARCELONA DE SERVEIS MUNICIPALS, S.A.	16,44	16,44
		-----	-----
		33,00	33,00
CATALANA DE TRACTAMENTS D'OLIS RESIDUALS, S.A.	AGENCIA DE RESIDUS DE CATALUNYA	10,00	10,00
CATALUNYA CARSHARING, S.A.	EFICIENCIA ENERGÉTICA, S.A.	7,83	7,83
	GENERALITAT DE CATALUÑA	7,40	7,40
	FERROCARRILS DE LA GENERALITAT DE CATALUNYA	4,58	4,58
	F.C. METROPOLITA DE BARCELONA, S.A	2,89	2,89
	BARCELONA DE SERVEIS MUNICIPALS, S.A.	2,89	2,89
		-----	-----
		25,59	25,59
CAUDAL HOBBY S.A.	SOCIEDAD PARA EL DESARROLLO DE LA COMARCAS MINERAS, S.A. (2)	33,33	10,41
CAVIAR DEL REYNO, S.L.	SOCIEDAD DE DESARROLLO DE NAVARRA, S.L.	19,50	19,12
CBM RECURSOS ENERGÉTICOS, S.A.	ENTE REGIONAL DE LA ENERGÍA DE CASTILLA Y LEÓN	29,00	29,00
CEEI DE VALENCIA	INSTITUTO DE LA PEQUEÑA Y MEDIANA INDUSTRIA VALENCIANA	6,67	6,67
CEMA EN LIQUIDACIÓN	SOCIEDAD PARA LA TRANSFORMACIÓN COMPETITIVA, S.A.	19,00	18,77
CENTRO ATLÁNTICO DEL MEDICAMENTO, S.A. (CEAMED)	INSTITUTO TECNOLÓGICO Y DE ENERGÍAS RENOVABLES, S.A. (4)	11,06	10,16
CENTRO DE EMPRESAS RIOTINTO, S.A.	SOCIEDAD PARA LA PROMOCIÓN Y RECONVERSIÓN ECONÓMICA DE ANDALUCÍA S.A.	21,10	21,10
	DIPUTACIÓN PROVINCIAL DE HUELVA	6,44	6,44
		-----	-----
		27,54	27,54
CENTRO DE TRANSPORTES ADUANA DE BURGOS, S.A. (*)	AYUNTAMIENTO DE BURGOS	18,59	18,59
	DIPUTACIÓN PROVINCIAL DE BURGOS	10,00	10,00

Entidad	Matriz	% Nominal	% Efectivo territorial
	JUNTA DE CASTILLA Y LEÓN	9,09	9,09
		-----	-----
		37,68	37,68
CENTRO EUROPEO DE EMPRESAS E INNOVACIÓN, S.A	SOCIEDAD PARA LA PROMOCIÓN Y RECONVERSIÓN ECONÓMICA DE ANDALUCÍA S.A.	46,00	46,00
CENTRO INTEGRAL PARA LA SEGURIDAD VIAL, S.A. (CISVIAL, S.A.)	INSPECCIÓN TÉCNICA DE VEHÍCULOS DE ASTURIAS, S.A.	5,00	5,00
CENTRO TECNOLÓGICO AGROPECUARIO CINCO VILLAS S.L	SOCIEDAD DE DESARROLLO MEDIOAMBIENTAL DE ARAGÓN, S.A.	2,30	2,30
CENTROLID S.A.	AYUNTAMIENTO DE VALLADOLID	4,00	4,00
CERAMICA ARCO DE CAPARRA S.A.	SOCIEDAD DE FOMENTO INDUSTRIAL DE EXTREMADURA, S.A.	39,84	39,84
CERÁMICA VEREA, S.A.	SODIGA GALICIA, SOCIEDAD DE CAPITAL RIESGO, S.A.	3,09	2,14
CIENCIA, TECNOLOGÍA E INNOVACIÓN, S.L.	CORPORACIÓN EMPRESARIAL DE LA UNIVERSIDAD DE CÓRDOBA, S.A.	10,00	10,00
CLAVEGUERAM DE BARCELONA, SA	BARCELONA DE SERVEIS MUNICIPALS, S.A.	17,50	17,50
	ENTIDAD METROPOLITANA DE SERVICIOS HIDRAULICOS Y TRATAMIENTO DE RESIDUOS	8,17	8,17
		-----	-----
		25,67	25,67
CLIMASTAR GLOBAL COMPANY, S.L.	SOCIEDAD REGIONAL DE PROMOCIÓN DEL PRINCIPADO DE ASTURIAS, S.A.	13,70	8,56
CLUB FINANCIERO DE VIGO, S.A.	INSTITUTO GALLEGO DE PROMOCIÓN ECONÓMICA	0,40	0,40
CLUSTER DE LA ENERGÍA	ENTE VASCO DE LA ENERGÍA	17,00	17,00
COFOREST, S.C.A.	CORPORACIÓN INDUSTRIAL CÓRDOBA NORTE, S.A. (4)	27,11	18,26
COGENERACIÓ BEGUDÁ , S.A.	EFICIENCIA ENERGÉTICA, S.A.	10,00	10,00
COGENERACIÓ DEL PLA, S.A.	EFICIENCIA ENERGÉTICA, S.A.	10,00	10,00
COGENERACIÓ J. VILASECA, AIE	EFICIENCIA ENERGÉTICA, S.A.	10,00	10,00
COGENERACIÓ PRAT, S.A.	EFICIENCIA ENERGÉTICA, S.A.	10,00	10,00
COGENERACIÓN BERGARA, A.I.E.	CENTRO PARA EL AHORRO Y DESARROLLO ENERGÉTICO Y MINERO, S.A.	25,00	25,00
COGENERACIÓN ETXEZARRETA, A.I.E.	CENTRO PARA EL AHORRO Y DESARROLLO ENERGÉTICO Y MINERO, S.A.	45,00	45,00
COGENERACIÓN GALTZARABURU, A.I.E.	CENTRO PARA EL AHORRO Y DESARROLLO ENERGÉTICO Y MINERO, S.A.	10,00	10,00
COGENERACIÓN LIPSA, S.L.	EFICIENCIA ENERGÉTICA, S.A.	10,00	10,00
COGENERACIÓN MARTIARTU, A.I.E.	CENTRO PARA EL AHORRO Y DESARROLLO ENERGÉTICO Y MINERO, S.A.	15,00	15,00
COGENERACIÓN SERANTES, A.I.E.	CENTRO PARA EL AHORRO Y DESARROLLO ENERGÉTICO Y MINERO, S.A.	30,00	30,00
COLASEM, AIE	EFICIENCIA ENERGÉTICA, S.A.	10,00	10,00
COLL CARDÚS GAS, S.L.	EFICIENCIA ENERGÉTICA, S.A.	10,00	10,00
COMBUNET S.L.	CORPORACIÓN EMPRESARIAL PÚBLICA DE ARAGÓN S.L.	11,36	11,36

Entidad	Matriz	% Nominal	% Efectivo territorial
COMBUSTIBLES ECOLÓGICOS DE CANTABRIA, S.L.	MEDIO AMBIENTE, AGUA, RESIDUOS Y ENERGÍA DE CANTABRIA, S.A.	6,00	6,00
COMBUSTIBLES ECOLOGICS CATALANS, S.A.	EFICIENCIA ENERGÉTICA, S.A.	25,00	25,00
COMERCIALIZADORA DE PRODUCTOS COOPERATIVOS AGROALIMENTARIOS DE EXTREMADURA, S.L.	SOCIEDAD DE FOMENTO INDUSTRIAL DE EXTREMADURA, S.A.	49,00	49,00
COMERCIALIZADORA ESTANCIA, S.L.	SOCIEDAD DE FOMENTO INDUSTRIAL DE EXTREMADURA, S.A.	43,93	43,93
COMPACT HABIT, S.L.	EMPRESA DE PROMOCIO I LOCALITZACIO INDUSTRIAL DE CATALUNYA, S.A.	14,12	14,12
COMPAÑÍA COMERCIALIZADORA DE BIOMASA, S.L.	CASTILLA Y LEÓN S.A.	24,00	24,00
COMPAÑÍA DE AGUAS DE SABADELL, SA	AYUNTAMIENTO DE SABADELL	23,64	23,64
COMPAÑÍA DE CASTILLA LA MANCHA DE HIDRÓGENO BIOCOMBUSTIBLE Y PILAS DE COMBUSTIBL	AGENCIA DE GESTIÓN DE LA ENERGÍA DE CASTILLA-LA MANCHA, S.A.	10,36	10,36
COMPAÑÍA DEL TRANVIA ELECTRICO DE AVILÉS, S.A.	AYUNTAMIENTO DE AVILÉS	12,28	12,28
COMPAÑÍA TRANSPORTISTA DE GAS CANARIAS S.A.	SOCIEDAD PARA EL DESARROLLO ECONÓMICO DE CANARIAS, S.A.U.	10,37	7,19
COMPASS INGENIERÍA Y SISTEMAS, S.A.	CONSORCIO CENTRE INTERNACIONAL DE MÈTODES NUMÈRICS EN ENGINYERIA	30,00	30,00
COMPOSITES ARAGÓN, S.L.	SOCIEDAD PARA EL DESARROLLO INDUSTRIAL DE ARAGÓN, S.A.	33,33	22,57
COMUNICACIÓN E INFORMACIÓN AL CIUDADANO DE NAVARRA, S.L.	TRABAJOS CATASTRALES, S.A.	50,00	49,64
COMUNIDAD DE BIENES PUERTA DE OVIEDO	SEDES, S.A.	50,00	26,25
CONARTE STYLE	FOMENTO DE JÓVENES EMPRENDEDORES EXTREMEÑOS, S.A.U.	4,76	4,76
CONCEPTOS Y DESARROLLOS EN BIOMASA, S.L.	SOCIEDAD PÚBLICA DE MEDIO AMBIENTE DE CASTILLA Y LEÓN S.A.	15,00	15,00
CONFECIONES NOVATEX, S.L.	SOCIEDAD REGIONAL DE PROMOCIÓN DEL PRINCIPADO DE ASTURIAS, S.A.	13,89	8,68
CONSTANTE SOLAR S.L.	INSTITUTO TECNOLÓGICO Y DE ENERGÍAS RENOVABLES, S.A. (4)	4,40	4,04
CONSTRUCCIONES FERROVIARIAS CAF	SANTANA MOTOR, S.A. EN LIQUIDACIÓN	33,00	32,99
COOPERACION SOCIAL EUROPEA	JUNTA DE COMUNIDADES DE CASTILLA-LA MANCHA	25,32	25,32
COPERO SOLAR HUERTA CINCO, .S.A	EMPRESA METROPOLITANA DE ABASTECIMIENTO Y SANEAMIENTO DE AGUAS DE SEVILLA, S.A. (7)	50,00	50,00
COPERO SOLAR HUERTA CUATRO, .S.A	EMPRESA METROPOLITANA DE ABASTECIMIENTO Y SANEAMIENTO DE AGUAS DE SEVILLA, S.A. (7)	50,00	50,00
COPERO SOLAR HUERTA DOS, .S.A	EMPRESA METROPOLITANA DE ABASTECIMIENTO Y SANEAMIENTO DE AGUAS DE SEVILLA, S.A. (7)	50,00	50,00
COPERO SOLAR HUERTA OCHO, .S.A	EMPRESA METROPOLITANA DE ABASTECIMIENTO Y SANEAMIENTO DE AGUAS DE SEVILLA, S.A. (7)	50,00	50,00
COPERO SOLAR HUERTA SÉIS, .S.A	EMPRESA METROPOLITANA DE ABASTECIMIENTO Y SANEAMIENTO DE AGUAS DE SEVILLA, S.A. (7)	50,00	50,00
COPERO SOLAR HUERTA SIETE, .S.A	EMPRESA METROPOLITANA DE ABASTECIMIENTO Y SANEAMIENTO DE AGUAS DE SEVILLA, S.A. (7)	50,00	50,00
COPERO SOLAR HUERTA TRES, .S.A	EMPRESA METROPOLITANA DE ABASTECIMIENTO Y SANEAMIENTO DE AGUAS DE SEVILLA, S.A. (7)	50,00	50,00
COPERO SOLAR HUERTA UNO, .S.A	EMPRESA METROPOLITANA DE ABASTECIMIENTO Y SANEAMIENTO DE AGUAS DE SEVILLA, S.A. (7)	50,00	50,00
CORPORACIÓ CATALANA DE COMUNICACIÓ, S.L.	INSTITUT CATALÁ DE FINANCES HOLDING, S.A.	20,00	20,00

Entidad	Matriz	% Nominal	% Efectivo territorial
CORPORACIÓN EMPRESARIAL DE EXTREMADURA	JUNTA DE EXTREMADURA	18,73	18,73
CORPORACIÓN GADITANA DE FOMENTO, S.A.	SOCIEDAD PARA LA PROMOCIÓN Y RECONVERSIÓN ECONÓMICA DE ANDALUCÍA S.A.	6,25	6,25
CORPORACIÓN OLEOICA JALON-MONCAYO S.L.	CORPORACIÓN EMPRESARIAL PÚBLICA DE ARAGÓN S.L.	5,00	5,00
COVISLAN, S.L.	EFICIENCIA ENERGÉTICA, S.A.	10,00	10,00
		-----	-----
		10,00	10,00
CREAPOLIS PARC DE LA CREATIVITAT, S.A.	EMPRESA DE PROMOCIO I LOCALITZACIO INDUSTRIAL DE CATALUNYA, S.A.	11,19	11,19
		-----	-----
		11,19	11,19
CROMASA IDENTIFICACIÓN ELECTRÓNICA, S.A.	SOCIEDAD DE DESARROLLO DE NAVARRA, S.L.	28,78	28,22
	START UP CAPITAL NAVARRA, S.A.	20,56	10,93
		-----	-----
		49,34	39,15
CRYSTAL PHARMACEUTICALS, S.L.	SOCIEDAD CATALANA DE INVERSIÓN EN EMPRESAS DE BASE TECNOLÓGICA, S.A.	7,45	7,43
CYUM TECNOLOGÍAS Y COMUNICACIONES S.SL.	UNIVERSIDAD DE MURCIA	50,00	50,00
DAPONE MASTER, S.A.	SOCIEDAD PARA EL DESARROLLO INDUSTRIAL DE CASTILLA-LA MANCHA (3)	43,23	36,42
		-----	-----
		43,23	36,42
DEERS GREEN POWER DEVELOPMENT COMPANY, S.L.	CORPORACIÓN EMPRESARIAL PÚBLICA DE ARAGÓN S.L.	0,99	0,99
DELTOR GREEN, S.L.	SOCIEDAD DE DESARROLLO DE NAVARRA, S.L.	50,00	49,03
DENPLAX, S.A.	AGENCIA DE MEDIO AMBIENTE Y AGUA DE ANDALUCÍA	35,00	35,00
DEPORTIVA EIBAR, S.A.	AYUNTAMIENTO DE EIBAR	1,00	1,00
DEPURIAGUA DEP. AIGÜES, S.L.	ECO-EQUIP, S.A.M.	25,00	25,00
DERAZA IBÉRICO, S.L.	INSTITUTO DE FINANZAS DE CASTILLA-LA MANCHA, S.A.	6,25	6,25
	SOCIEDAD PARA EL DESARROLLO INDUSTRIAL DE CASTILLA-LA MANCHA (3)	6,25	5,27
		-----	-----
		12,50	11,52
DESARROLLO AGRÍCOLA Y SOCIAL DE ARAGÓN	CORPORACIÓN EMPRESARIAL PÚBLICA DE ARAGÓN S.L.	25,00	25,00
DESARROLLO INDUSTRIAL EMBELL S.L.	SOCIEDAD PARA EL DESARROLLO INDUSTRIAL DE ARAGÓN, S.A.	20,00	13,55
DESARROLLOS AERONÁUTICOS DE CASTILLA-LA MANCHA, S.A.	INSTITUTO DE FINANZAS DE CASTILLA-LA MANCHA, S.A.	39,28	39,28
	SOCIEDAD PARA EL DESARROLLO INDUSTRIAL DE CASTILLA-LA MANCHA (3)	8,22	6,92
		-----	-----
		47,50	46,20

Entidad	Matriz	% Nominal	% Efectivo territorial
DESARROLLOS ÁREAS LOGÍSTICAS DE CASTILLA-LA MANCHA, S.A.	INSTITUTO DE FINANZAS DE CASTILLA-LA MANCHA, S.A.	10,00	10,00
DESARROLLOS EÓLICOS DE CANARIAS, S.A.	INSTITUTO TECNOLÓGICO DE CANARIAS, S.A.	10,50	10,50
DESARROLLOS EÓLICOS RABOSERA, S.A.U.	CORPORACIÓN EMPRESARIAL PÚBLICA DE ARAGÓN S.L.	4,92	4,92
DESARROLLOS TÉCNICOS DEL SUR, S.A.	SOCIEDAD DE FOMENTO INDUSTRIAL DE EXTREMADURA, S.A.	36,36	36,36
DESARROLLOS URBANÍSTICOS AGUAMARGA, S.L.	INSTITUTO VALENCIANO DE FINANZAS	13,42	13,42
DESARROLLOS VIVIRZARAGOZA, S.A.	SOCIEDAD MUNICIPAL DE REHABILITACIÓN URBANA Y PROMOCIÓN DE LA EDIFICACION DE ZARAGOZA, S.L.	50,00	50,00
DIGNA BIOTECH, S.L.	SOCIEDAD DE DESARROLLO DE NAVARRA, S.L.	8,12	7,96
DIS RAS S.L.	FOMENTO DE JÓVENES EMPRENDEDORES EXTREMEÑOS, S.A.U.	30,12	30,12
DISORA, S.L.	SOCIEDAD PARA EL DESARROLLO INDUSTRIAL DE ARAGÓN, S.A.	8,40	5,69
DISTRICLIMA, S.A.	TRATAMIENTO Y ELIMINACIÓN DE RESIDUOS, S.A. (7)	20,00	20,00
	EFICIENCIA ENERGÉTICA, S.A.	5,00	5,00
		-----	-----
		25,00	25,00
DRENAMED S.A.	SOCIEDAD DE FOMENTO INDUSTRIAL DE EXTREMADURA, S.A.	49,00	49,00
E24H DE PRODUCCIÓN Y APLICACIONES INFORMÁTICAS, S.L.	FOMENTO DE EMPRENDEDORES EXTREMEÑOS, S.A.U.	13,41	13,41
ECOBARCIAL, S.A.	ENERGÍA DE CASTILLA Y LEÓN, S.A.	51,21	5,12
	INSTITUTO TECNOLÓGICO AGRARIO DE CASTILLA Y LEÓN	5,02	5,02
		-----	-----
		56,23	10,14
ECOCITIES INICIATIVAS ESTRATÉGICAS, S.L.	NATURAL CLIMATE SYSTEMS, S.A. (2)	11,77	7,70
ECOCIUDADES DE NAVARRA, S.A.	NATURAL CLIMATE SYSTEMS, S.A. (2)	49,12	32,12
ECOENERGÍA DE CAN MATA, AIE	EFICIENCIA ENERGÉTICA, S.A.	5,00	5,00
ECOENERGÍA NAVARRA, S.L.	SOCIEDAD DE DESARROLLO DE NAVARRA, S.L.	44,23	43,37
ECOENERGÍA SISTEMAS ALTERNATIVOS, S.L.	SOCIEDAD DE DESARROLLO DE NAVARRA, S.L.	45,00	44,12
ECOPARC DE BARCELONA, S.A.	TRATAMIENTO Y ELIMINACIÓN DE RESIDUOS, S.A. (7)	5,20	5,20
ECOPARC DEL BESOS, S.A.	TRATAMIENTO Y ELIMINACIÓN DE RESIDUOS, S.A. (7)	5,00	5,00
ECOPARC DEL MEDITERRANI, S.A.	TRATAMIENTO Y ELIMINACIÓN DE RESIDUOS, S.A. (7)	20,00	20,00
ECOPLASTIC AMBIENTAL, S.L.	AGENCIA DE MEDIO AMBIENTE Y AGUA DE ANDALUCÍA	40,00	40,00
EDN, S.L.	SOCIEDAD PARA EL DESARROLLO INDUSTRIAL DE ARAGÓN, S.A.	25,00	16,93
EDUARDO VIEIRA, S.A.	SODIGA GALICIA, SOCIEDAD DE CAPITAL RIESGO, S.A.	-	-

Entidad	Matriz	% Nominal	% Efectivo territorial
EKINTZAILE XXI-FONDO CAPITAL RIESGO	SOCIEDAD PARA LA TRANSFORMACIÓN COMPETITIVA, S.A.	18,45	18,22
EL QUINTO PINO DE TIETAR, S.L.	FOMENTO DE JÓVENES EMPRENDEDORES EXTREMEÑOS, S.A.U.	20,24	20,24
EL TENCARRAL	FOMENTO DE JÓVENES EMPRENDEDORES EXTREMEÑOS, S.A.U.	2,28	2,28
EL TIEMPO DE LAS CEREZAS S.L.	SOCIEDAD DE FOMENTO INDUSTRIAL DE EXTREMADURA, S.A.	29,23	29,23
ELARA INGENIEROS, S.L.	SOCIEDAD DE DESARROLLO DE NAVARRA, S.L.	12,00	11,77
ELECDEY TARAZONA, S.A.	CORPORACIÓN EMPRESARIAL PÚBLICA DE ARAGÓN S.L.	5,00	5,00
ELECTRA SIERRA DE LOS CASTILLOS, S.L.	AGENCIA DE GESTIÓN DE LA ENERGÍA DE CASTILLA-LA MANCHA, S.A.	3,00	3,00
ELÈCTRICA D'ALCARRÀS, AIE	EFICIENCIA ENERGÉTICA, S.A.	10,00	10,00
ELÉCTRICAS DE ALCARRIA, S.L.	AGENCIA DE GESTIÓN DE LA ENERGÍA DE CASTILLA-LA MANCHA, S.A.	10,00	10,00
ELECTROTÈCNIA EXTREMEÑA S.A.	SOCIEDAD DE FOMENTO INDUSTRIAL DE EXTREMADURA, S.A.	31,30	31,30
ELKANO XXI-FONDO CAPITAL RIESGO	SOCIEDAD PARA LA TRANSFORMACIÓN COMPETITIVA, S.A.	18,50	18,27
ELKARGI, S.G.R.	COMUNIDAD AUTÓNOMA DE EUSKADI	8,04	8,04
	DIPUTACIÓN FORAL DE ÁLAVA	8,04	8,04
	DIPUTACIÓN FORAL DE GUIPÚZCOA	8,04	8,04
	DIPUTACIÓN FORAL DE VIZCAYA	8,04	8,04
		-----	-----
		32,16	32,16
EMBELECTRONIP	START UP CAPITAL NAVARRA, S.A.	15,00	7,97
EMERGE INGENIERÍA, S.L.	SOCIEDAD PARA LA PROMOCIÓN Y RECONVERSIÓN ECONÓMICA DE ANDALUCÍA S.A.	19,00	19,00
EMÉRITA SERVICIOS FERROVIARIOS, S.A.	SOCIEDAD DE FOMENTO INDUSTRIAL DE EXTREMADURA, S.A.	45,00	45,00
EMFOVICOR, S.L.	CORPORACIÓN INDUSTRIAL CÓRDOBA NORTE, S.A. (4)	12,07	8,13
EMPRESA MIXTA DE AGUAS RESIDUALES DE ALICANTE SA	AYUNTAMIENTO DE ALICANTE	50,00	50,00
EMPRESA MIXTA DE SERVICIOS MUNICIPALES DE EL EJIDO, S.A.	AYUNTAMIENTO DE EL EJIDO	30,00	30,00
EMPRESA MIXTA DE TRÁFICO DE GIJÓN, S.A.	AYUNTAMIENTO DE GIJÓN	40,00	40,00
EMPRESA MIXTA NUEVO CEMENTERIO DE CASTELLÓN S.A.	AYUNTAMIENTO DE CASTELLÓN DE LA PLANA	49,00	49,00
EMPRESA MIXTA VALENCIANA DE AGUAS, S.A.	AYUNTAMIENTO DE VALENCIA	20,00	20,00
EMPRESA PARA LA INCORPORACIÓN SOCIAL AISOL, S.L.	AGENCIA DE SERVICIOS SOCIALES Y DEPENDENCIA DE ANDALUCÍA	40,00	40,00
ENCLAVE LOGÍSTICO REGIONAL CYLOG, S.A.	PROMOCIÓN DE VIVIENDAS, INFRAESTRUCTURAS Y LOGÍSTICA, S.A. (antes GESTION DE INFRAESTRUCTURAS DE CASTILLA Y LEÓN, S.A.)	50,00	50,00
ENERGÈTICA DE ROSSELLÓ, AIE	EFICIENCIA ENERGÉTICA, S.A.	10,00	10,00
ENERGÍA DE CASTILLA Y LEÓN, S.A.	ENTE REGIONAL DE LA ENERGÍA DE CASTILLA Y LEÓN	10,00	10,00

Entidad	Matriz	% Nominal	% Efectivo territorial
ENERGÍA I VENT, S.A.	EFICIENCIA ENERGÉTICA, S.A.	10,00	10,00
ENERGÍA VERDE DE LA MACARONESIA S.L.	INSTITUTO TECNOLÓGICO Y DE ENERGÍAS RENOVABLES, S.A. (4)	39,94	36,68
ENERGÍAS AMBIENTALES DE SOMOZAS, S.A.	INSTITUTO ENERGÉTICO DE GALICIA	3,00	3,00
ENERGÍAS DE LA MANCHA, S.A.	AGENCIA DE GESTIÓN DE LA ENERGÍA DE CASTILLA-LA MANCHA, S.A.	31,58	31,58
ENERGÍAS ESPECIALES DE BIERZO, S.A.	ENTE REGIONAL DE LA ENERGÍA DE CASTILLA Y LEÓN	3,00	3,00
ENERGÍAS ESPECIALES DE CARBÓN, S.A.	INSTITUTO ENERGÉTICO DE GALICIA	3,00	3,00
ENERVENT, S.A.	EFICIENCIA ENERGÉTICA, S.A.	10,00	10,00
ENNE DIGITAL ENTERTAINMENT, S.L.	SOCIEDAD DE DESARROLLO DE NAVARRA, S.L.	10,25	10,05
ENSITRANS AEIE	F.C. METROPOLITA DE BARCELONA, S.A	10,00	10,00
	TRANSPORTS DE BARCELONA, S.A.	10,00	10,00
		-----	-----
		20,00	20,00
ENTABAN BIOCOMBUSTIBLES DEL PIRINEO, S.A.	CORPORACIÓN EMPRESARIAL PÚBLICA DE ARAGÓN S.L.	11,41	11,41
ENVIROCONTROL SOLAR, S.L.	SOCIEDAD DE FOMENTO INDUSTRIAL DE EXTREMADURA, S.A.	49,00	49,00
EÓLICA CABEZO DE SAN ROQUE, S.A.	CORPORACIÓN EMPRESARIAL PÚBLICA DE ARAGÓN S.L.	4,49	4,49
EÓLICA CAMPO DE BORJA	CORPORACIÓN EMPRESARIAL PÚBLICA DE ARAGÓN S.L.	24,17	24,17
EÓLICA VALLE DEL EBRO, S.A.	CORPORACIÓN EMPRESARIAL PÚBLICA DE ARAGÓN S.L.	1,22	1,22
EÓLICAS DE TENERIFE, AIE	INSTITUTO TECNOLÓGICO Y DE ENERGÍAS RENOVABLES, S.A. (4)	50,00	45,92
EÓLICOS DE TIRAJANA, A.I.E.	INSTITUTO TECNOLÓGICO DE CANARIAS, S.A.	40,00	40,00
EOLIVE VERTICAL, S.L.	SOCIEDAD DE DESARROLLO DE NAVARRA, S.L.	45,00	44,12
EON INFORMÁTICA, S.A.	SOCIEDAD PARA EL DESARROLLO INDUSTRIAL DE ARAGÓN, S.A.	26,99	18,28
EOS PAX II A, S.L.	INSTITUTO ENERGÉTICO DE GALICIA	3,00	3,00
ERA BIOTECH, S.A.	SOCIEDAD CATALANA DE INVERSIÓN EN EMPRESAS DE BASE TECNOLÓGICA, S.A.	3,69	3,68
ERFEI, AIE	EFICIENCIA ENERGÉTICA, S.A.	3,00	3,00
ESCOLMO, S.L.	ABEREKIN, S.A.(1)	16,66	9,75
ESPLET SAT 9453	SERVICIOS DE MEJORA AGRARIA, S.A.	11,32	11,32
ESTACIÓN CENTRAL DE AUTOBUSES, S.A.	CORPORACIÓN EMPRESARIAL PÚBLICA DE ARAGÓN S.L.	15,00	15,00
ESTONE, S.L.	SOCIEDAD DE FOMENTO INDUSTRIAL DE EXTREMADURA, S.A.	46,87	46,87
ESTUDIO DE INGENIERÍA ADAPTADA, S.L.U.	SOCIEDAD DE DESARROLLO DE NAVARRA, S.L.	45,00	44,12
ETC, S.A.	INSTITUT CATALA D'ENERGÍA	16,67	16,67

Entidad	Matriz	% Nominal	% Efectivo territorial
EUROESPES, S.A.	SODIGA GALICIA, SOCIEDAD DE CAPITAL RIESGO, S.A.	4,50	3,11
EUROHUECO COGENERACIÓ, AIE	EFICIENCIA ENERGÉTICA, S.A.	10,00	10,00
EUSKALTEL, S.A.	RADIO TELEVISIÓN VASCA	5,13	5,13
	ENTE VASCO DE LA ENERGÍA	2,13	2,13
		-----	-----
		7,26	7,26
EVM2 ENERGÍAS RENOVABLES S.L.	INSTITUTO TECNOLÓGICO Y DE ENERGÍAS RENOVABLES, S.A. (4)	30,00	27,55
EVOLUTION FRUITS & VEGETABLES, S.L.	SOCIEDAD DE FOMENTO INDUSTRIAL DE EXTREMADURA, S.A.	21,18	21,18
EXPLOTACIONES EÓLICAS DE ESCUCHA, S.A.	AYUNTAMIENTO DE ESCUCHA	16,40	16,40
	DIPUTACIÓN PROVINCIAL DE TERUEL	5,00	5,00
	CORPORACIÓN EMPRESARIAL PÚBLICA DE ARAGÓN S.L.	4,00	4,00
		-----	-----
		25,40	25,40
EXPLOTACIONES EÓLICAS EL PUERTO, S.A.	CORPORACIÓN EMPRESARIAL PÚBLICA DE ARAGÓN S.L.	5,00	5,00
EXPLOTACIONES EÓLICAS SASO PLANO, S.A.	CORPORACIÓN EMPRESARIAL PÚBLICA DE ARAGÓN S.L.	10,00	10,00
EXPLOTACIONES EÓLICAS SIERRA COSTERA, S.A.	CORPORACIÓN EMPRESARIAL PÚBLICA DE ARAGÓN S.L.	5,00	5,00
EXPLOTACIONES EÓLICAS SIERRA LA VIRGEN, S.A.	CORPORACIÓN EMPRESARIAL PÚBLICA DE ARAGÓN S.L.	10,00	10,00
EXPRESSIVE MEDIA PROYECTS, S.L.	VILAU MEDIA, S.L.	25,37	6,34
	EITBNET, S.A.	24,62	24,62
		-----	-----
		49,99	30,96
EXTREMADURA TORRE PET, S.L.	SOCIEDAD DE FOMENTO INDUSTRIAL DE EXTREMADURA, S.A.	27,22	27,22
FARM BOICONTROL S.L.	SOCIEDAD PARA EL DESARROLLO INDUSTRIAL DE ARAGÓN, S.A.	24,04	16,28
FEDERACIÓN DE ORGANISMOS DE RADIO Y TELEVISIÓN AUTONÓMICOS	ENTE PÚBLICO RADIO TELEVISIÓN VALENCIANA	10,31	10,31
	RADIOTELEVISIÓN GALICIA S.A	9,90	9,90
	COMPAÑÍA DE RADIO-TELEVISIÓN DE GALICIA	8,50	8,50
	ENTE PÚBLICO DE RADIO-TELEVISIÓN DE CASTILLA-LA MANCHA	7,25	7,25
	CORPORACIÓN ARAGONÉSA DE RADIO Y TELEVISIÓN	4,80	4,80
	AGENCIA PÚBLICA EMPRESARIAL DE LA RADIO Y TELEVISIÓN DE ANDALUCÍA	-	-
		-----	-----
		40,76	40,76
FELGUERA RAIL, S.A.	SOCIEDAD PARA EL DESARROLLO DE LA COMARCAS MINERAS, S.A. (2)	11,24	3,51

Entidad	Matriz	% Nominal	% Efectivo territorial
FERIAS JAÉN S.A.	DIPUTACIÓN PROVINCIAL DE JAÉN	21,50	21,50
	AYUNTAMIENTO DE JAÉN	17,00	17,00
	AYUNTAMIENTO DE LINARES	2,40	2,40
	AYUNTAMIENTO DE ÚBEDA	1,30	1,30
	AYUNTAMIENTO DE ALCALÁ LA REAL	0,90	0,90
		-----	-----
		43,10	43,10
FIBERSHIPS NÁUTICA, S.A.	SOCIEDAD PARA EL DESARROLLO INDUSTRIAL DE CASTILLA-LA MANCHA (3)	41,57	35,02
FIBRAREL, AIE	EFICIENCIA ENERGÉTICA, S.A.	5,00	5,00
FIK ADVANLIFE S.L.	DIPUTACIÓN FORAL DE GUIPÚZCOA	1,84	1,84
FILMAX ENTERTAINMENT, S.A.	SODIGA GALICIA, SOCIEDAD DE CAPITAL RIESGO, S.A.	9,23	6,39
	INSTITUT CATALÁ DE FINANCES HOLDING, S.A.	2,86	2,86
		-----	-----
		12,09	9,25
FINAVES II, SCR	SOCIEDAD DE DESARROLLO DE NAVARRA, S.L.	10,00	9,81
FIRAVI, S.L.	AYUNTAMIENTO DE VILAFRANCA DEL PENEDÈS	29,00	29,00
FOMENTO DE INICIATIVAS CORDOBESAS, SOCIEDAD DE CAPITAL RIESGO, S.A.	AYUNTAMIENTO DE CÓRDOBA	12,86	12,86
	DIPUTACIÓN PROVINCIAL DE CÓRDOBA	12,10	12,10
		-----	-----
		24,96	24,96
FOMPEDRAZA COGENERACIÓN, S.L.	ENTE REGIONAL DE LA ENERGÍA DE CASTILLA Y LEÓN	10,00	10,00
FONDO COMVAL EMPRENDE, FCR, DE RÉGIMEN SIMPLIFICADO	INSTITUTO VALENCIANO DE FINANZAS	22,22	22,22
FONDO DE DESARROLLO TURÍSTICO, S.A.	SOCIEDAD DE DESARROLLO DE NAVARRA, S.L.	21,76	21,34
FORO EUROPEO, S.L.	SOCIEDAD DE DESARROLLO DE NAVARRA, S.L.	15,85	15,54
FRANCE TELECOM OPERADORES DE TELECOMUNICACIONES, S.A.	SOCIEDAD PARA EL DESARROLLO ECONÓMICO DE CANARIAS, S.A.	0,01	0,01
	SOCIEDAD DE DESARROLLO DE NAVARRA, S.L.	0,01	0,01
		-----	-----
		0,02	0,02
FRINOVA, S.A.	SODIGA GALICIA, SOCIEDAD DE CAPITAL RIESGO, S.A.	9,64	6,67
FRIOVIVO, SA	SOCIEDAD PARA EL DESARROLLO DE LA COMARCAS MINERAS, S.A. (2)	19,35	6,04
	SOCIEDAD REGIONAL DE PROMOCIÓN DEL PRINCIPADO DE ASTURIAS, S.A.	17,42	10,88
		-----	-----
		36,77	16,92

Entidad	Matriz	% Nominal	% Efectivo territorial
FRUITA BONA SAT 9198	SERVICIOS DE MEJORA AGRARIA, S.A.	19,61	19,61
FRULACTEA CAVAL, S.A.	SOCIEDAD DE FOMENTO INDUSTRIAL DE EXTREMADURA, S.A.	35,65	35,65
FRUTAS Y CONSERVAS DEL PIRINEO ARAGONÉS, S.A.	ARAGON DESARROLLO E INVERSION SOCIEDAD LIMITADA (antes SAVIA CAPITAL INVERSIÓN S.A.)	33,33	33,33
FUN RECYCLING S.L	SOCIEDAD PARA EL DESARROLLO INDUSTRIAL DE ARAGÓN, S.A.	27,14	18,38
FUNERARIES DE CATALUNYA, S.A.	SERVICIOS FUNERARIOS DE BARCELONA, S.A.	8,74	4,46
FUTURA ACORP S.L.	SOCIEDAD DE DESARROLLO DE NAVARRA, S.L.	21,43	21,01
GALVANIZADOS AVILÉS, S.A.	SOCIEDAD REGIONAL DE PROMOCIÓN DEL PRINCIPADO DE ASTURIAS, S.A.	24,50	15,31
GALVANIZADOS EXTREMADURA, S.A.	SOCIEDAD DE FOMENTO INDUSTRIAL DE EXTREMADURA, S.A.	27,25	27,25
GAROFICA, S.A.	EFICIENCIA ENERGÉTICA, S.A.	10,00	10,00
GAS ARAGÓN, S.A.	AYUNTAMIENTO DE HUESCA	1,50	1,50
	CORPORACIÓN EMPRESARIAL PÚBLICA DE ARAGÓN S.L.	1,08	1,08
	DIPUTACIÓN PROVINCIAL DE HUESCA	0,86	0,86
		-----	-----
		3,44	3,44
GAS CLM SA	JUNTA DE COMUNIDADES DE CASTILLA-LA MANCHA	5,00	5,00
GAS NATURAL LA CORUÑA, S.A.	AYUNTAMIENTO DE LA CORUÑA	9,00	9,00
GAS NAVARRA, S.A.	SOCIEDAD DE DESARROLLO DE NAVARRA, S.L.	10,00	9,81
GAS RIOJA S.A.	AGENCIA DE DESARROLLO ECONÓMICO DE LA RIOJA	11,14	11,14
	AYUNTAMIENTO DE LOGROÑO	1,33	1,33
		-----	-----
		12,47	12,47
GEA TRABAJOS DE CONSULTORÍA	TRABAJOS CATASTRALES, S.A.	50,00	49,64
GED SUR FCR	AGENCIA DE INNOVACIÓN Y DESARROLLO DE ANDALUCÍA IDEA	24,49	24,49
GENERAL DE BIOCARBURANTES, S.A.	SOCIEDAD PARA EL DESARROLLO REGIONAL DE CANTABRIA, S.A.	10,00	5,10
GENERÁVILA, S.A.	AYUNTAMIENTO DE ÁVILA	36,00	36,00
	DIPUTACIÓN PROVINCIAL DE ÁVILA	10,00	10,00
		-----	-----
		46,00	46,00
GENEROS DE PUNTO MONTOTO, S.A.	SODIGA GALICIA, SOCIEDAD DE CAPITAL RIESGO, S.A.	10,00	6,92
GESINET S.A.	AGENCIA DE DESARROLLO ECONÓMICO DE LA RIOJA	0,17	0,17
GESTIÓ DE CEMENTERIS DE TARRAGONA, S.L.	SERVEIS FÚNEBRES MUNICIPALS DE TARRAGONA, S.A.	50,00	25,50

Entidad	Matriz	% Nominal	% Efectivo territorial
GESTIÓ INTEGRAL D'AIGUES DE CATALUNYA, A.I.E.	AGUAS DE MANRESA, S.A.	16,66	16,66
GESTIÓN DE ENERGÍAS RENOVABLES DE ARAGÓN S.A.	CORPORACIÓN EMPRESARIAL PÚBLICA DE ARAGÓN S.L.	5,00	5,00
GESTIÓN MEDIOAMBIENTAL DE CANTABRIA S.L.	MEDIO AMBIENTE, AGUA, RESIDUOS Y ENERGÍA DE CANTABRIA, S.A.	12,80	12,80
GESTIÓN MEDIOAMBIENTAL DE TORRELAVEGA S.A.	AYUNTAMIENTO DE TORRELAVEGA	40,00	40,00
GESTIÓN MIXTA DE VIVIENDAS SOCIALES ALBORAYA,S.L.	INSTITUTO VALENCIANO DE LA VIVIENDA, S.A.	40,02	40,02
GESTIÓN Y MANTENIMIENTO DE GARAJES Y EDIFICIOS DE TENERIFE	COMUNIDAD DE CANARIAS	44,82	44,82
GESTIÓN, SOLUCIÓN Y CALIDAD S.A.	SOCIEDAD REGIONAL DE PROMOCIÓN DEL PRINCIPADO DE ASTURIAS, S.A.	20,00	12,49
GESTÓ DE LA FERTILIZACIÓ A CATALUNYA	EFICIENCIA ENERGÉTICA, S.A.	14,39	14,39
GESTORA CANARIA DE LODOS DE DEPURADORA S.A.	SOCIEDAD PARA EL DESARROLLO ECONÓMICO DE CANARIAS, S.A.U.	15,00	10,39
GESTORA DE RUNES DE LA CONSTRUCCIÓ, S.A.	AGENCIA DE RESIDUS DE CATALUNYA	29,80	29,80
	TRATAMIENTO Y ELIMINACIÓN DE RESIDUOS, S.A. (7)	14,00	14,00
		-----	-----
		43,80	43,80
GESTORA DE RUNES DEL VALLÈS OCCIDENTAL, S.A.	ECO-EQUIP, S.A.M.	36,00	36,00
GETMAPPING ESPAÑA, S.L.	TRABAJOS CATASTRALES, S.A.	12,61	12,52
GFB DE CANTABRIA, S.A.	SOCIEDAD PARA EL DESARROLLO REGIONAL DE CANTABRIA, S.A.	30,00	15,30
GL EVENTS CCIB, S.L.	BARCELONA DE SERVEIS MUNICIPALS, S.A.	12,00	12,00
GLORIAS PARKING, S.A.	GLORIAS DIAGONAL, S.A. (11)	50,00	50,00
GOMA CAMPS&WEPA, S.L.	SOCIEDAD PARA EL DESARROLLO INDUSTRIAL DE ARAGÓN, S.A.	3,24	2,19
GRANDES VINOS Y VIÑEDOS, S.A.	INSTITUTO ARAGONÉS DE FOMENTO	21,94	21,94
GRANIMONDI, S.A.	SODIGA GALICIA, SOCIEDAD DE CAPITAL RIESGO, S.A.	41,00	28,38
GRANITOS DE LOS PEDROCHES, S.A.	CORPORACIÓN INDUSTRIAL CÓRDOBA NORTE, S.A. (4)	5,69	3,83
GRANJA CANTOS BLANCOS SUR S.L.	SOCIEDAD DE FOMENTO INDUSTRIAL DE EXTREMADURA, S.A.	18,28	18,28
GRANOLLERS TRACTAMENT TERMIC EFICIENT , S.A.	SANEJAMENT ENERGÍA, S.A.	20,00	20,00
GRUPO COPO DE INVERSIONES, S.A.	SODIGA GALICIA, SOCIEDAD DE CAPITAL RIESGO, S.A.	9,00	6,23
GRUPO DE AUTOCARES MONBUS, S.L.	SODIGA GALICIA, SOCIEDAD DE CAPITAL RIESGO, S.A.	10,31	7,14
GRUPO EMPRESARIAL ALCOR,S.L.	SOCIEDAD DE CAPITAL DESARROLLO DE EUSKADI, S.A. (1)	17,46	17,46
GRUPO S 21 SEC GESTIÓN, S.A.	SOCIEDAD DE DESARROLLO DE NAVARRA, S.L.	10,00	9,81
GRUPO SLLEN TECH, S.L.	SOCIEDAD PARA EL DESARROLLO INDUSTRIAL DE ARAGÓN, S.A.	5,80	3,93
GSB GALFOR, S.A.	SODIGA GALICIA, SOCIEDAD DE CAPITAL RIESGO, S.A.	7,16	4,96

Entidad	Matriz	% Nominal	% Efectivo territorial
GSS VENTURE, S.L.	CANAL DE ISABEL II	25,00	25,00
GUADALTA, S.A.	AGENCIA DE GESTIÓN DE LA ENERGÍA DE CASTILLA-LA MANCHA, S.A.	20,54	20,54
GUROKELA, S.L.	COMUNIDAD AUTÓNOMA DE EUSKADI	16,05	16,05
HARINAS DE CASTILLA-LA MANCHA, S.L.	SOCIEDAD PARA EL DESARROLLO INDUSTRIAL DE CASTILLA-LA MANCHA (3)	44,99	37,90
HERAL ENOLOGIA S.L.	FOMENTO DE JÓVENES EMPRENDEDORES EXTREMEÑOS, S.A.U.	18,32	18,32
HERALVA 21	FOMENTO DE JÓVENES EMPRENDEDORES EXTREMEÑOS, S.A.U.	4,79	4,79
HERRERA ESTRUCTURAS Y CONSTRUCCIONES INDUSTRIALES, S.A.	SOCIEDAD DE FOMENTO INDUSTRIAL DE EXTREMADURA, S.A.	30,15	30,15
HEXASCREEN CULTURE TECHNOLOGICS, S.L.	EMPRESA DE PROMOCIO I LOCALITZACIO INDUSTRIAL DE CATALUNYA, S.A.	25,00	25,00
HIDROASTUR, S.A.	SOCIEDAD REGIONAL DE PROMOCIÓN DEL PRINCIPADO DE ASTURIAS, S.A.	12,50	7,81
HIGH TECHNOLOGY COMPOSITES, S.A.	SOCIEDAD PARA LA PROMOCIÓN Y RECONVERSIÓN ECONÓMICA DE ANDALUCÍA S.A.	27,78	27,78
HILADOS Y TEJIDOS MALAGUEÑOS, S.A.	EMPRESA MUNICIPAL DE INICIATIVAS Y ACTIVIDADES EMPRESARIALES DE MÁLAGA, S.A.	-	-
HISPANO LUSA CIA TEC. DE EDIFICACIÓN, S.A.	SODIGA GALICIA, SOCIEDAD DE CAPITAL RIESGO, S.A.	3,02	2,09
HORIZONTE CASTELLÓN 3000 S.L.	INSTITUTO VALENCIANO DE LA VIVIENDA, S.A.	49,00	49,00
HOSTELERÍA ASTURIANA, S.A.	PRINCIPADO DE ASTURIAS	45,17	45,17
	SOCIEDAD REGIONAL DE PROMOCIÓN DEL PRINCIPADO DE ASTURIAS, S.A.	1,46	0,91
		-----	-----
		46,63	46,08
HOTEL ACUALANGE II S.L.	SOCIEDAD DE FOMENTO INDUSTRIAL DE EXTREMADURA, S.A.	49,00	49,00
HOTEL ALBARRAGENA S.L.	FOMENTO DE JÓVENES EMPRENDEDORES EXTREMEÑOS, S.A.U.	12,16	12,16
HOTEL RIO SUBER S.L.	SOCIEDAD DE FOMENTO INDUSTRIAL DE EXTREMADURA, S.A.	43,95	43,95
I.D.V. GLASSDECOR, S.A.	SOCIEDAD PARA EL DESARROLLO INDUSTRIAL DE ARAGÓN, S.A.	6,00	4,06
IBERAVAL, S.G.R.	AGENCIA DE INNOVACIÓN Y FINANCIACIÓN EMPRESARIAL DE CASTILLA Y LEÓN	13,71	13,71
	AGENCIA DE DESARROLLO ECONÓMICO DE LA RIOJA	2,87	2,87
	DIPUTACIÓN PROVINCIAL DE PALENCIA	0,43	0,43
	DIPUTACIÓN PROVINCIAL DE SEGOVIA	0,14	0,14
	DIPUTACIÓN PROVINCIAL DE SORIA	0,14	0,14
	DIPUTACIÓN PROVINCIAL DE ÁVILA	0,14	0,14
	DIPUTACIÓN PROVINCIAL DE ZAMORA	0,14	0,14
	DIPUTACIÓN PROVINCIAL DE LEÓN	0,12	0,12
	DIPUTACIÓN PROVINCIAL DE VALLADOLID	0,11	0,11

Entidad	Matriz	% Nominal	% Efectivo territorial
	DIPUTACIÓN PROVINCIAL DE BURGOS	0,10	0,10
	DIPUTACIÓN PROVINCIAL DE SALAMANCA	0,07	0,07
		-----	-----
		17,97	17,97
IBERDROLA	SOCIEDAD DE DESARROLLO DE NAVARRA, S.L.	0,55	0,54
IBERDROLA ENERGÍAS MARINAS DE CANTABRIA S.A.	SOCIEDAD PARA EL DESARROLLO REGIONAL DE CANTABRIA, S.A.	10,00	5,10
IBERHIPAC, S.A.	SOCIEDAD DE FOMENTO INDUSTRIAL DE EXTREMADURA, S.A.	44,02	44,02
IBERIA DESENVOLUPO BARCELONA, S.L.	CONSORCIO DE LA ZONA FRANCA DE BARCELONA (8)	25,00	25,00
IBERIA FUEL CELLS, S.L.	CORPORACIÓN EMPRESARIAL PÚBLICA DE ARAGÓN S.L.	17,24	17,24
IBIL, GESTOR DE CARGA DE VEHÍCULO ELÉCTRICO, S.A.	ENTE VASCO DE LA ENERGÍA	50,00	50,00
ID INGENIERÍA ACÚSTICA, S.L.	SOCIEDAD DE DESARROLLO DE NAVARRA, S.L.	33,33	32,68
IDEA .S.A.	FUNDACIÓN PÚBLICA ANDALUZA PARA LA INTEGRACIÓN SOCIAL DE PERSONAS CON ENFERMEDAD MENTAL	46,97	46,97
IDEAS EN METAL EXTREMADURA, S.A.	SOCIEDAD DE FOMENTO INDUSTRIAL DE EXTREMADURA, S.A.	35,29	35,29
IDESA FABRICATION, S.A.	SOCIEDAD REGIONAL DE PROMOCIÓN DEL PRINCIPADO DE ASTURIAS, S.A.	12,49	7,80
IDIFAMA DESARROLLO FARMACEÚTICO, S.L.	SOCIEDAD DE DESARROLLO DE NAVARRA, S.L.	15,58	15,28
IGASTEX	SOCIEDAD DE DESARROLLO DE NAVARRA, S.L.	14,18	13,90
IN2 PRINTING SOLUTIONS, S.L.	START UP CAPITAL NAVARRA, S.A.	18,83	10,01
INCA ISLAS CANARIAS	SOCIEDAD PARA EL DESARROLLO ECONÓMICO DE CANARIAS, S.A.U.	10,51	7,28
INCADESA	INSTITUTO VALENCIANO DE FINANZAS	13,45	13,45
INDUR BIOMASA, S.L.	CASTILLA Y LEÓN S.A.	20,00	20,00
INDUSTRIA GRÁFICA ALTAIR, S.A.	SOCIEDAD PARA EL DESARROLLO INDUSTRIAL DE CASTILLA-LA MANCHA (3)	15,73	13,25
INDUSTRIA TRANSFORMADORA EXTREMEÑA DEL SUR S.L.	SOCIEDAD DE FOMENTO INDUSTRIAL DE EXTREMADURA, S.A.	21,32	21,32
INDUSTRIAL BLANSOL,S.A	SOCIEDAD PARA EL DESARROLLO REGIONAL DE CANTABRIA, S.A.	4,00	2,04
INDUSTRIAS LÁCTEAS MONTEVERDE S.A.	SOCIEDAD REGIONAL DE PROMOCIÓN DEL PRINCIPADO DE ASTURIAS, S.A.	34,89	21,80
INFOTERRA SERVICIOS DE GEOINFORMACIÓN, S.A.	INSTITUT CARTOGRÁFIC DE CATALUNYA	20,00	20,00
ING. TECNOL. ARAGÓN, S.L.	SOCIEDAD PARA EL DESARROLLO INDUSTRIAL DE ARAGÓN, S.A.	25,04	16,96
INGEGNERÍA TERRITORIALE E CATASTRO, SRL.	TRABAJOS CATASTRALES, S.A.	50,00	49,64
INGENIA, INGENIERÍA AERONÁUTICA, A.I.E.	CONSORCIO CENTRE INTERNACIONAL DE MÉTODES NUMÉRICS EN ENGINYERIA	6,25	6,25
INGENIERÍA DOMÓTICA, S.L.	SOCIEDAD DE DESARROLLO DE NAVARRA, S.L.	33,16	32,51

Entidad	Matriz	% Nominal	% Efectivo territorial
INICIATIVAS DE DESARROLLO SOSTENIBLE DOÑANA 21, S.L.	FUNDACION PARA EL DESARROLLO SOSTENIBLE DE DOÑANA Y SU ENTORNO-DOÑANA 21 FUNDACIÓN PÚBLICA ANDALUZA (1)	32,30	23,01
INICIATIVAS ENERGÉTICAS CANARIAS S.A.	SOCIEDAD PARA EL DESARROLLO ECONÓMICO DE CANARIAS, S.A.U.	20,00	13,86
INICIATIVAS LEADER ALPUJARRA, S.A.	DIPUTACIÓN PROVINCIAL DE GRANADA	25,00	25,00
	SOCIEDAD PARA LA PROMOCIÓN Y RECONVERSIÓN ECONÓMICA DE ANDALUCÍA S.A.	12,50	12,50
	DIPUTACIÓN PROVINCIAL DE ALMERÍA	12,50	12,50
		-----	-----
		50,00	50,00
INICIATIVAS Y PROMOCIONES DE VIVENDAS VALENCIANAS, S.L.	INSTITUTO VALENCIANO DE LA VIVIENDA, S.A.	31,11	31,11
INICIATIVES EMPRESARIALS AERONÀUTIQUES, S.A. (IEASA)	CENTRALS I INFRASTRUCTURES PER A LA MOBILITAT I LES ACTIVITATS LOGÍSTIQUES, S.A	20,99	20,99
	EMPRESA DE PROMOCIO I LOCALITZACIO INDUSTRIAL DE CATALUNYA, S.A.	10,50	10,50
		-----	-----
		31,49	31,49
INMOBILIARIA LOS PILARES	SEDES, S.A.	-	-
INNOVACIÓN DE BEBIDAS, S.A.	SOCIEDAD REGIONAL DE PROMOCIÓN DEL PRINCIPADO DE ASTURIAS, S.A.	22,98	14,36
INNOVACIONES ENERGÉTICAS DE ANDALUCÍA, S.A.	AGENCIA DE GESTIÓN AGRARIA Y PESQUERA DE ANDALUCÍA	25,02	25,02
INS. CALIDAD S.A.	SOCIEDAD PARA LA PROMOCIÓN Y RECONVERSIÓN ECONÓMICA DE ANDALUCÍA S.A.	33,33	33,33
INSTITUTO VALENCIANO DE INVESTIGACIONES ECONÓMICAS, S.A.	GENERALITAT VALENCIANA	21,73	21,73
INTEGRACIONES AMBIENTALES CANTABRIA, S.A.	MEDIO AMBIENTE, AGUA, RESIDUOS Y ENERGÍA DE CANTABRIA, S.A.	20,00	20,00
INTEGRAL DE RUNES OCC., S.A.	ECO-EQUIP, S.A.M.	20,00	20,00
INTEGRATED CALL CENTER SERVICES, S.L.	EMPRESA MUNICIPAL DE AGUAS DE MÁLAGA, S.A.	50,00	50,00
INTELLIGENT SOFTWARE COMPONENTS, S.A.	SOCIEDAD DE DESARROLLO DE NAVARRA, S.L.	18,03	17,68
INVERCAT EXTERIOR, F.C.R.	AGENCIA DE APOYO A LA EMPRESA CATALANA	25,00	25,00
INVEREADY SEED CAPITAL, S.C.R. DE RÉGIMEN COMÚN, S.A.	AGENCIA DE APOYO A LA EMPRESA CATALANA	19,34	19,34
	SOCIEDAD DE DESARROLLO DE NAVARRA, S.L.	6,45	6,32
		-----	-----
		25,79	25,66
INVERMURCIA CAPITAL	INSTITUTO DE FOMENTO DE LA REGION DE MURCIA	41,67	41,67
INVERSIONES PRTETHOR, S.A.	SODIGA GALICIA, SOCIEDAD DE CAPITAL RIESGO, S.A.	-	-
INVERZONA SÉIS, PARTICIPACIONES ARAGONÉAS S.A (antes SAVIA CAPITAL ATRACCIÓN SCR,S.A.)	ARAGON DESARROLLO E INVERSION SOCIEDAD LIMITADA (antes SAVIA CAPITAL INVERSIÓN S.A.)	41,74	41,74
INVESTIGACIÓN Y DESARROLLO DE ENERGÍAS RENOVABLES MARINAS, S.L. (IDERMAR)	FUNDACIÓN INSTITUTO DE HIDRAÚLICA AMBIENTAL DE CANTABRIA	20,00	20,00
	SOCIEDAD PARA EL DESARROLLO REGIONAL DE CANTABRIA, S.A.	20,00	10,20
		-----	-----

Entidad	Matriz	% Nominal	% Efectivo territorial
		40,00	30,20
INVESTIGACIONES Y DESARROLLOS EÓLICOS, S.L.	SOCIEDAD DE DESARROLLO DE NAVARRA, S.L.	45,00	44,12
IPARLAT, S.A.	SOCIEDAD DE CAPITAL DESARROLLO DE EUSKADI, S.A. (1)	18,48	18,48
	SOCIEDAD PARA EL DESARROLLO REGIONAL DE CANTABRIA, S.A.	6,74	3,44
		-----	-----
		25,22	21,92
IRTAAPPLUS, S.L.	INSTITUT DE RECERCA I TECNOLOGIA AGROALIMENTÁRIES	12,60	12,60
ÍTACA,S.A	SOCIEDAD PARA EL DESARROLLO ECONÓMICO DE CANARIAS, S.A.U.	20,00	13,86
ITURRI SANTANA, S.A.	SANTANA MOTOR, S.A. EN LIQUIDACIÓN	25,00	25,00
JAMÓN Y SALUD, S.A.	SOCIEDAD DE FOMENTO INDUSTRIAL DE EXTREMADURA, S.A.	25,42	25,42
JARDINES SANTA ISABEL, S.L.	SOCIEDAD PARA EL DESARROLLO INDUSTRIAL DE CASTILLA-LA MANCHA (3)	12,27	10,34
K SEGURIDAD E INNOVACIÓN TECNOLÓGICA DIGITAL, S.L.	START UP CAPITAL NAVARRA, S.A.	29,41	15,63
KAIKU CORPORACIÓN ALIMENTARIA	SOCIEDAD DE CAPITAL DESARROLLO DE EUSKADI, S.A. (1)	7,17	7,17
	SOCIEDAD PARA EL DESARROLLO REGIONAL DE CANTABRIA, S.A.	4,10	2,09
		-----	-----
		11,27	9,26
KERKUS METALS S.A.	SOCIEDAD PARA EL DESARROLLO DE LA COMARCAS MINERAS, S.A. (2)	36,96	11,55
KIT CREAM, S.L.	FOMENTO DE JÓVENES EMPRENDEDORES EXTREMEÑOS, S.A.U.	7,69	7,69
KYB ADVANCED MANUFACTURING SPAIN, S.A.	SOCIEDAD DE DESARROLLO DE NAVARRA, S.L.	33,33	32,68
LA PARADA DEL COMPTE,S.L.	CORPORACIÓN EMPRESARIAL PÚBLICA DE ARAGÓN S.L.	4,91	4,91
LABORATORIOS OJER PHARMA, S.L.	SOCIEDAD DE DESARROLLO DE NAVARRA, S.L.	25,89	25,39
LANDALUZ CENTRAL DE COMPRAS Y SERVICIOS	AGENCIA DE GESTIÓN AGRARIA Y PESQUERA DE ANDALUCÍA	49,00	49,00
LITOGRAFÍA A. ROMERO, S.A.	CABILDO INSULAR DE TENERIFE	40,28	40,28
LOGISARA, S.A.	ARAGON DESARROLLO E INVERSIÓN SOCIEDAD LIMITADA (antes SAVIA CAPITAL INVERSIÓN S.A.)	47,00	47,00
LOGÍSTICA JIT ARAGÓN, S.L.	SOCIEDAD PARA EL DESARROLLO INDUSTRIAL DE ARAGÓN, S.A.	5,00	3,39
LOGITREN FERROVIARIA S.A.	FERROCARRILES DE LA GENERALITAT VALENCIANA	33,00	33,00
LORPENAK NAVARRA, S.L.	SOCIEDAD DE DESARROLLO DE NAVARRA, S.L.	45,00	44,12
LOSÁN BENELUX, B.V.	SODIGA GALICIA, SOCIEDAD DE CAPITAL RIESGO, S.A.	40,00	27,69
LOSAN ROMANIA LTD	SODIGA GALICIA, SOCIEDAD DE CAPITAL RIESGO, S.A.	31,81	22,02
LUCEMUM CB S.A.D.	CIUDAD DE LA LUZ, S.A.	11,64	11,64
LUSO GALAICA DE TRAVIESAS, S.A.	SODIGA GALICIA, SOCIEDAD DE CAPITAL RIESGO, S.A.	20,00	13,84

Entidad	Matriz	% Nominal	% Efectivo territorial
LUSOGRÁFICA, S.A.	SOCIEDAD DE FOMENTO INDUSTRIAL DE EXTREMADURA, S.A.	23,53	23,53
LUZARO ESTABLECIMIENTO FINANCIERO DE CRÉDITO, S.A.	COMUNIDAD AUTÓNOMA DE EUSKADI	17,65	17,65
M.T.S. TOBACCO, S.A.	SOCIEDAD DE DESARROLLO DE NAVARRA, S.L.	20,00	19,61
MADERAS EL REAL	SOCIEDAD PARA LA PROMOCIÓN Y DESARROLLO EMPRESARIAL DE TERUEL, S.A. (2)	39,80	13,27
MADERESA	SOCIEDAD DE FOMENTO INDUSTRIAL DE EXTREMADURA, S.A.	38,70	38,70
MADRID DEPORTE AUDIOVISUAL S.A.	TELEVISIÓN AUTONOMIA MADRID, S.A.	49,00	49,00
MADRID OCIO Y TURISMO, S.L.	SOCIEDAD PÚBLICA TURISMO MADRID S.A. (1)	49,00	41,81
MAFRESA EL IBÉRICO DE CONFIANZA, S.L.	SOCIEDAD DE FOMENTO INDUSTRIAL DE EXTREMADURA, S.A.	39,36	39,36
MAGNESITAS DE NAVARRA, S.A.	SOCIEDAD DE DESARROLLO DE NAVARRA, S.L.	41,20	40,40
MAILGRAFIC, S.A	SOCIEDAD DE DESARROLLO DE NAVARRA, S.L.	40,00	39,22
MANTENIMIENTO Y MONTAJES RÍA DE AVILÉS, S.A.	SOCIEDAD REGIONAL DE PROMOCIÓN DEL PRINCIPADO DE ASTURIAS, S.A.	49,00	30,61
MAPRO SISTEMAS DE ENSAYO, S.A.	EMPRESA DE PROMOCIO I LOCALITZACIO INDUSTRIAL DE CATALUNYA, S.A.	24,97	24,97
MARINA SECA Y VARADERO DE CEUTA, S.A.	SOCIEDAD PARA EL FOMENTO Y PROMOCIÓN SOCIOECONÓMICA DE CEUTA, S.A.	5,00	5,00
MARÍTIMA COMERCIAL GALLEGA, S.A.	SODIGA GALICIA, SOCIEDAD DE CAPITAL RIESGO, S.A.	13,59	9,41
MATADERO DE CUMBRES MAYORES, S.A.	AGENCIA DE GESTIÓN AGRARIA Y PESQUERA DE ANDALUCÍA	21,64	21,64
MATARO ENERGÍA SOSTENIBLE, S.A.	EFICIENCIA ENERGÉTICA, S.A.	25,00	25,00
MCC INNOVACIÓN S.P.E., S.A	SOCIEDAD DE CAPITAL DESARROLLO DE EUSKADI, S.A. (1)	49,44	49,44
MCC PROMOCIÓN EMPRESARIAL SPE, S.A.	SOCIEDAD DE CAPITAL DESARROLLO DE EUSKADI, S.A. (1)	22,73	22,73
MECANIZADOS DEL NOROESTE, S.A.	SODIGA GALICIA, SOCIEDAD DE CAPITAL RIESGO, S.A.	25,00	17,31
MEDIA FOR FUTURE S.L.	VILAU MEDIA, S.L.	40,00	10,00
	EITBNET, S.A.	23,69	23,69
	EXPRESSIVE MEDIA PROYECTS, S.L.	15,00	4,64
		-----	-----
		78,69	38,33
MEDIACOMPLEX, S.A.	22@BCN, S.A.	33,33	33,33
MEDITERRÁNEO ALGODÓN, S.A.	SOCIEDAD PARA LA PROMOCIÓN Y RECONVERSIÓN ECONÓMICA DE ANDALUCÍA S.A.	37,39	37,39
MEGAFRAM, AIE	EFICIENCIA ENERGÉTICA, S.A.	10,00	10,00
METAPOSTA, S.A.	SOCIEDAD INFORMATICA DEL GOBIERNO VASCO, S.A.	17,50	17,50
METRO DE MÁLAGA S.A.	AGENCIA DE OBRA PÚBLICA DE LA JUNTA DE ANDALUCÍA (antes FERROCARRILES DE LA JUNTA DE ANDALUCÍA)	23,69	23,69

Entidad	Matriz	% Nominal	% Efectivo territorial
METRO DE SEVILLA, S.A.	AGENCIA DE OBRA PÚBLICA DE LA JUNTA DE ANDALUCÍA (antes FERROCARRILES DE LA JUNTA DE ANDALUCÍA)	11,78	11,78
METROCALL, S.A.	METRO DE MADRID, S.A. (7)	40,00	40,00
METROS LIGEROS DE MADRID, S.A.	METRO DE MADRID, S.A. (7)	42,50	42,50
METSOLA BIRDING, S.L.	SOCIEDAD DE DESARROLLO DE NAVARRA, S.L.	17,12	16,79
MICRONIZADOS NATURALES S.A.	ENTE VASCO DE LA ENERGÍA	50,00	50,00
MILÍMETROS CORPORACIONES INDUSTRIALES AUDIOVISUALES, S.L.	CORPORACIONES INDUSTRIALES DE CÓRDOBA AGRUPADAS, S.A. (11)	49,00	26,98
MINA PÚBLICA AGUAS DE TERRASA, S.A.	AYUNTAMIENTO DE TARRASA	4,19	4,19
MIRAKONTA, S.L.	SERVICIOS DE TXINGUDI, S.A	25,00	25,00
MIZANOR, S.A.	SOCIEDAD DE DESARROLLO DE NAVARRA, S.L.	21,71	21,29
MOBBEEL SOLUTIONS, S.L.	FOMENTO DE EMPRENDEDORES EXTREMEÑOS, S.A.U.	25,24	25,24
MODA Y DISEÑO BALEAR, S.A.	INSTITUTO DE INNOVACIÓN EMPRESARIAL DE LAS ISLAS BALEARES	25,00	25,00
MOLINO DE CARAGÜEYES, S.L.	CORPORACIÓN EMPRESARIAL PÚBLICA DE ARAGÓN S.L.	20,00	20,00
MOLINOS DEL JALÓN, S.A.	CORPORACIÓN EMPRESARIAL PÚBLICA DE ARAGÓN S.L.	6,29	6,29
MOLINS ENERGÍA, S.L.	AYUNTAMIENTO DE MOLINS DEL REI	15,00	15,00
	ENTIDAD METROPOLITANA DEL TRANSPORTE	15,00	15,00
	EFICIENCIA ENERGÉTICA, S.A.	15,00	15,00
		-----	-----
		45,00	45,00
MONCHY HOUSEWARE FACTORY, S.L.	SOCIEDAD PARA EL DESARROLLO INDUSTRIAL DE CASTILLA-LA MANCHA (3)	43,27	36,45
MONDO-PLAZA S.L.	SUELO Y VIVIENDA DE ARAGÓN, S.L.	49,00	49,00
MONDRAGÓN NAVARRA S.P.E., S.A. (antes MCC NAVARRA, S.P.E., S.A.)	SOCIEDAD DE DESARROLLO DE NAVARRA, S.L.	25,00	24,51
MONPRINT S.L.	SOCIEDAD DE FOMENTO INDUSTRIAL DE EXTREMADURA, S.A.	45,00	45,00
MULTI-PROSUR, S.A (EN LIQUIDACIÓN)	SOCIEDAD PARA EL DESARROLLO REGIONAL DE CANTABRIA, S.A.	16,00	8,16
MULTIMEDIA VALENCIANA	FUNDACIÓN DE ESTUDIOS BURSÁTILES Y FINANCIEROS (2)	35,00	19,67
MULTIPARK MADRID, S.A.	TELEVISIÓN AUTONOMIA MADRID, S.A.	35,00	35,00
MULTISER DEL MEDITERRÁNEO S.L.	FUNDACIÓN PÚBLICA ANDALUZA PARA LA INTEGRACIÓN SOCIAL DE PERSONAS CON ENFERMEDAD MENTAL	32,14	32,14
MUNICIPAL DE SERVEIS S.A	AYUNTAMIENTO DE GERONA	20,00	20,00
MURCIA EMPRENDE SCR S.A.	INSTITUTO DE FOMENTO DE LA REGIÓN DE MURCIA	10,00	10,00
NAP DE AFRICA OCCIDENTAL-ISLAS CANARIAS S.A.	INSTITUTO TECNOLÓGICO Y DE ENERGÍAS RENOVABLES, S.A. (4)	48,52	44,56

Entidad	Matriz	% Nominal	% Efectivo territorial
NATURGAS ENERGÍA GRUPO, S.A.	ENTE VASCO DE LA ENERGÍA	25,00	25,00
NAVARRA INICIATIVAS EMPRESARIALES	SOCIEDAD DE DESARROLLO DE NAVARRA, S.L.	31,00	30,40
NAVARRA TRATAMIENTO DEL AGUA, S.L.	SOCIEDAD DE DESARROLLO DE NAVARRA, S.L.	45,00	44,12
NAVIERA DE GALICIA, S.A.	SODIGA GALICIA, SOCIEDAD DE CAPITAL RIESGO, S.A.	15,00	10,38
NEIKERTEK, S.L.	NEIKER-INSTITUTO VASCO DE INVESTIGACIÓN Y DESARROLLO AGRARIO, S.A..	20,83	20,83
NEW COHARTE	SOCIEDAD DE FOMENTO INDUSTRIAL DE EXTREMADURA, S.A.	48,99	48,99
NEW TECNHO S.A.	JUNTA DE COMUNIDADES DE CASTILLA-LA MANCHA	-	-
NOI NAVARRA, S.A.	SOCIEDAD DE DESARROLLO DE NAVARRA, S.L.	41,48	40,67
NORMALUMINIUN, S.A.	SOCIEDAD PARA EL DESARROLLO INDUSTRIAL DE CASTILLA-LA MANCHA (3)	24,50	20,64
NORMAWIND, S.L.	EFICIENCIA ENERGÉTICA, S.A.	15,00	15,00
NOROIL, S.A.	ENTE VASCO DE LA ENERGÍA	30,00	30,00
NUEVA ISLA BAJA S.A.	POLÍGONO INDUSTRIAL DE GRANADILLA, S.A. (3)	21,73	19,56
	GESTIÓN URBANÍSTICA DE TENERIFE, S.A. (1)	13,88	13,34
		-----	-----
		35,61	32,90
OCOVAL, A.I.E.	SOCIEDAD ANÓNIMA MUNICIPAL DE ACTUACIONES URBANAS DE VALENCIA	16,66	16,66
OLUS TECNOLOGÍA S.L.	SOCIEDAD DE DESARROLLO DE NAVARRA, S.L.	44,98	44,10
OP MALLORCA MAR, S.A.	SERVICIOS DE MEJORA AGRARIA, S.A.	30,00	30,00
		-----	-----
		30,00	30,00
OPENBRAVO, S.L.	SOCIEDAD DE DESARROLLO DE NAVARRA, S.L.	14,60	14,32
OPERADORA TRAMVIA METROPOLITÁ	F.C. METROPOLITA DE BARCELONA, S.A	10,00	10,00
ORGANIZACIÓN DE LA PATATA DEL PIRINEO OCCIDENTAL SOCIEDAD ANÓNIMA	CORPORACIÓN PÚBLICA EMPRESARIAL DE NAVARRA, S.L.U.	33,84	33,84
ORUBIDE, S.A.	VIVIENDA Y SUELO DE EUSKADI, S.A.	50,00	33,50
P. FERRO GPF, S.L.	SODIGA GALICIA, SOCIEDAD DE CAPITAL RIESGO, S.A.	6,29	4,35
P.E. A CAOELADA A.I.E.	INSTITUTO ENERGÉTICO DE GALICIA	-	-
PALACIO DE ARTEAGA, S.L.	SOCIEDAD DE FOMENTO INDUSTRIAL DE EXTREMADURA, S.A.	23,06	23,06
PALENCIA 3, INVESTIGACIÓN DESARROLLO Y EXPLOTACIÓN S.L.	SOCIEDAD INVESTIGACIÓN Y EXPLOTACIÓN MINERA DE CASTILLA Y LEÓN, S.A. (2)	2,00	0,52
PAMPLONA LEARNING SPANISH INSTITUTE, S.L.	SOCIEDAD DE DESARROLLO DE NAVARRA, S.L.	37,92	37,18
PANDITA S.L.	SOCIEDAD PARA EL FOMENTO Y PROMOCIÓN SOCIOECONÓMICA DE CEUTA, S.A.	40,00	40,00
PANTICOSA TURISTICA, S.A.	AYUNTAMIENTO DE PANTICOSA	5,85	5,85

Entidad	Matriz	% Nominal	% Efectivo territorial
PARC AUDIOVISUAL DE CATALUNYA, S.L.	INSTITUTO CATALÁN DE LAS INDUSTRIAS CULTURALES	20,00	20,00
PARC LOGÍSTIC DE LA ZONA FRANCA, S.A.	CONSORCIO DE LA ZONA FRANCA DE BARCELONA (8)	50,00	50,00
PARC TECNOLÓGIC WORLD TRADE CENTER CORNELLA, S.A.	E.M. DESENVOLUPAMENT URBA DE CORNELLA, S.A.	5,00	5,00
PARCBIT ENERGÍA I ALTRES SERVEIS, S.C.L.	COMUNIDAD AUTÓNOMA DE BALEARES	5,26	5,26
	UNIVERSIDAD DE LAS ISLAS BALEARES	5,26	5,26
	PARCBIT DESENVOLUPAMENT S.A.	5,26	5,26
		-----	-----
		15,78	15,78
PARKING DEL PALAU, S.A.	SOCIEDAD ANONIMA MUNICIPAL DE ACTUACIONES URBANAS DE VALENCIA	34,00	34,00
PARQUE AGROALIMENTARIO CÍTRICOS ANDALUCES DE CARTAYA-TARIQUEJOS, S.A.	AGENCIA DE GESTIÓN AGRARIA Y PESQUERA DE ANDALUCÍA	49,00	49,00
PARQUE AGROALIMENTARIO DE ARAHAL, S.A.	AGENCIA DE GESTIÓN AGRARIA Y PESQUERA DE ANDALUCÍA	49,00	49,00
PARQUE AGROALIMENTARIO DE LOJA, S.A.	AGENCIA DE GESTIÓN AGRARIA Y PESQUERA DE ANDALUCÍA	49,00	49,00
PARQUE CIENTÍFICO TECNOLÓGICO DE CÓRDOBA, S.L.	CORPORACIÓN EMPRESARIAL DE LA UNIVERSIDAD DE CÓRDOBA, S.A.	24,74	24,74
	SOCIEDAD PARA LA PROMOCIÓN Y RECONVERSIÓN ECONÓMICA DE ANDALUCÍA S.A.	20,00	20,00
	AYUNTAMIENTO DE CÓRDOBA	4,39	4,39
	CORPORACIÓN INDUSTRIAL CÓRDOBA ESTE, S.A. (4)	0,87	0,47
		-----	-----
		50,00	49,60
PARQUE CIENTÍFICO, TECNOLÓGICO Y EMPRESARIAL DE LA UNIVERSIDAD JAUME I, S.L.	UNIVERSIDAD JAUME I DE CASTELLÓN	50,00	50,00
PARQUE CIENTÍFICO-TECNOLÓGICO DE ALMERÍA (PITA) SOCIEDAD ANÓNIMA (antes PARQUE DE INNOVACIÓN Y TECNOLOGÍA DE ALMERÍA, S.A.)	SOCIEDAD PARA LA PROMOCIÓN Y RECONVERSIÓN ECONÓMICA DE ANDALUCÍA S.A.	22,36	22,36
	AGENCIA DE GESTIÓN AGRARIA Y PESQUERA DE ANDALUCÍA	14,72	14,72
	INVERSIÓN Y GESTIÓN DE CAPITAL SEMILLA DE ANDALUCÍA S.C.R. DE RÉGIMEN COMUN, S.A	2,02	1,70
	AYUNTAMIENTO DE ALMERÍA	0,30	0,30
	UNIVERSIDAD DE ALMERIA	0,30	0,30
	FUNDACIÓN PARA LAS TECNOLOGÍAS AUXILIARES DE LA AGRICULTURA (TECNOVA)	0,30	-
		-----	-----
		40,00	39,38
PARQUE DE LA NATURALEZA DE NAVARRA, S.A.	SOCIEDAD DE DESARROLLO DE NAVARRA, S.L.	45,00	44,12
PARQUE DUNAR DE DOÑANA, S.L.	FUNDACION PARA EL DESARROLLO SOSTENIBLE DE DOÑANA Y SU ENTORNO-DOÑANA 21 FUNDACIÓN PÚBLICA ANDALUZA (1)	50,00	35,63
PARQUE EMPRESARIAL CIUDAD DE MONTILLA, S.L.	CORPORACIÓN INDUSTRIAL CÓRDOBA SUR, S.A. (4)	35,00	18,13
PARQUE EÓLICO ARAGON, A.I.E.	CORPORACIÓN EMPRESARIAL PÚBLICA DE ARAGÓN S.L.	20,00	20,00

Entidad	Matriz	% Nominal	% Efectivo territorial
PARQUE EÓLICO DE SAN ANDRÉS , S.A.	INSTITUTO ENERGÉTICO DE GALICIA	3,00	3,00
PARQUE EÓLICO LA CARRACHA, S.L.	CORPORACIÓN EMPRESARIAL PÚBLICA DE ARAGÓN S.L.	0,90	0,90
PARQUE EÓLICO LA SOTONERA, S.A.	CORPORACIÓN EMPRESARIAL PÚBLICA DE ARAGÓN S.L.	5,00	5,00
PARQUE EÓLICO NEREA, S.L.	ENTE REGIONAL DE LA ENERGÍA DE CASTILLA Y LEÓN	5,00	5,00
PARQUE EÓLICO PLANA DE JARRETA, S.L.	CORPORACIÓN EMPRESARIAL PÚBLICA DE ARAGÓN S.L.	1,80	1,80
PARQUE EÓLICO PUNTA DE TENO	AYUNTAMIENTO DE BUENAVISTA DEL NORTE	24,00	24,00
	INSTITUTO TECNOLÓGICO Y DE ENERGÍAS RENOVABLES, S.A. (4)	3,00	2,75
		-----	-----
		27,00	26,75
PARQUE EÓLICO SANTA LUCIA, S.A.	INSTITUTO TECNOLÓGICO DE CANARIAS, S.A.	6,33	6,33
PARQUE SOLAR RABANALES, S.A.	CORPORACIÓN EMPRESARIAL DE LA UNIVERSIDAD DE CÓRDOBA, S.A.	5,00	5,00
PARQUE TECNOLÓGICO AGROINDUSTRIAL DE JEREZ, S.A.	AGENCIA DE GESTIÓN AGRARIA Y PESQUERA DE ANDALUCÍA	20,00	20,00
PARQUE TECNOLÓGICO DE FUENTE ALAMO S.A.	INSTITUTO DE FOMENTO DE LA REGIÓN DE MURCIA	33,52	33,52
PARQUE TECNOLÓGICO DE TELDE,S.A	INSTITUTO TECNOLÓGICO DE CANARIAS, S.A.	38,00	38,00
PARQUET, M.J., S.A.	SOCIEDAD PARA LA PROMOCIÓN Y RECONVERSIÓN ECONÓMICA DE ANDALUCÍA S.A.	10,50	10,50
PELETS COMBUSTIBLES DE LA MANCHA, S.L.	SOCIEDAD PARA EL DESARROLLO INDUSTRIAL DE CASTILLA-LA MANCHA (3)	30,00	25,27
	AGENCIA DE GESTIÓN DE LA ENERGÍA DE CASTILLA-LA MANCHA, S.A.	15,00	15,00
		-----	-----
		45,00	40,27
PELLETS ASTURIAS S.L.	SOCIEDAD REGIONAL DE PROMOCIÓN DEL PRINCIPADO DE ASTURIAS, S.A.	25,00	15,62
PHARMAMODELLING, S.L.	SOCIEDAD DE DESARROLLO DE NAVARRA, S.L.	45,00	44,12
PIEDRA NATURAL ASUAR, S.L.	SOCIEDAD DE FOMENTO INDUSTRIAL DE EXTREMADURA, S.A.	48,83	48,83
PIENSOS BIOVELEZ, S.A.	AGENCIA DE GESTIÓN AGRARIA Y PESQUERA DE ANDALUCÍA	49,00	49,00
PISIFACTORIA SIERRA NEVADA, S.L.	SOCIEDAD DE DESARROLLO DE NAVARRA, S.L.	19,50	19,12
PLANTES DISSECADES, S.A.	SERVICIOS DE MEJORA AGRARIA, S.A.	47,70	47,70
PLASOLIVA, S.L.	SOCIEDAD DE FOMENTO INDUSTRIAL DE EXTREMADURA, S.A.	39,20	39,20
PLÁSTICOS MOLDEADOS DEL SUR, S.L.	SOCIEDAD DE FOMENTO INDUSTRIAL DE EXTREMADURA, S.A.	28,23	28,23
PLATAFORMA LOGÍSTICA AQUITANIA-EUSKADI-PLAE, A.E.I.E.	COMUNIDAD AUTÓNOMA DE EUSKADI	50,00	50,00
PLATAFORMA TECNOLÓGICA S.A	SOCIEDAD ANDALUZA PARA EL DESARROLLO DE LAS TELECOMUNICACIONES, S.A.	38,00	38,00
PORT FORUM SANT ADRIA S.L.	AYUNTAMIENTO DE BARCELONA	5,00	5,00
PORTAL UNIVERSIA, S.A.	UNIVERSIDAD DE CANTABRIA	0,38	0,38

Entidad	Matriz	% Nominal	% Efectivo territorial
PRIMIA BIOGÁS, S.L.	AGENCIA DE GESTIÓN DE LA ENERGÍA DE CASTILLA-LA MANCHA, S.A.	33,33	33,33
PRINCIPIA TECHNOLOGY GROUP INC	SOCIEDAD DE DESARROLLO DE NAVARRA, S.L.	4,66	4,57
PRIVILEGE ADVANCED SURFACES, S.A.	SODIGA GALICIA, SOCIEDAD DE CAPITAL RIESGO, S.A.	20,00	13,84
PROAZIMUT S.L.	FUNDACIÓN PÚBLICA ANDALUZA PARA LA INTEGRACIÓN SOCIAL DE PERSONAS CON ENFERMEDAD MENTAL	34,07	34,07
PROCESOS METALÚRGICOS SAMOBECO S.A.	SOCIEDAD DE FOMENTO INDUSTRIAL DE EXTREMADURA, S.A.	40,41	40,41
PRODUCCIONES ENERGÉTICAS DE CASTILLA Y LEÓN, S.A.	ENTE REGIONAL DE LA ENERGÍA DE CASTILLA Y LEÓN	2,00	2,00
PRODUCTION AND INNOVATION ON EDIBLE COATINGS, S.L. (PROINEC)	START UP CAPITAL NAVARRA, S.A.	45,00	23,91
PROJECTES TERRITORIALS DEL BAGES, S.A.	INSTITUT CATALÁ DE FINANCES HOLDING, S.A.	13,23	13,23
	AGUAS DE MANRESA, S.A.	8,33	8,33
		-----	-----
		21,56	21,56
PROM. Y GEST. PARQUE TEMÁTICO DE CAZORLA LAS VILLAS	DIPUTACIÓN PROVINCIAL DE JAÉN	1,96	1,96
	INVERSIÓN Y GESTIÓN DE CAPITAL SEMILLA DE ANDALUCÍA S.C.R. DE RÉGIMEN COMUN, S.A	1,96	1,65
	ESCUELA ANDALUZA DE SALUD PÚBLICA, S.A.	1,96	1,96
		-----	-----
		5,88	5,57
PROMINTURIA, S.A.	SEGURIDAD Y PROMOCIÓN INDUSTRIAL VALENCIANA, S.A.	21,00	21,00
PROMOCIÓN DE ENERGÍAS RENOVABLES DE LAS COMUNIDADES DE REGANTES DE ARAGÓN, S.L.	SOCIEDAD DE INFRAESTRUCTURAS RURALES ARAGONESAS, S.A.	40,00	40,00
PROMOCIÓN RESIDENCIAL VEGA DEL CARRASCAL, S.L.	CORPORACIÓN INDUSTRIAL CÓRDOBA ESTE, S.A. (4)	40,00	21,42
PROMOCIONES BUS, S.A.	TRANSPORTS DE BARCELONA, S.A.	0,37	0,37
PROMOCIONS INDUSTRIALS DE TERRASA, S.A.	FOMENT DE TERRASSA, S.A.	41,93	41,93
PROMOTORA ÁREA DE SERVICIOS DE ALCALÁ, S.L.	AYUNTAMIENTO DE ALCALÁ DE HENARES	49,00	49,00
PROMOTORA REG 4 POBLES, S.A.	EFICIENCIA ENERGÉTICA, S.A.	20,00	20,00
PRORETINA THERAPEUTICALS, S.L.	SOCIEDAD DE DESARROLLO DE NAVARRA, S.L.	12,50	12,26
PROVIURE CZF, S.L.	CONSORCIO DE LA ZONA FRANCA DE BARCELONA (8)	50,00	50,00
PROYECTO DE BIOMEDICINA CIMA, S.L.	SOCIEDAD DE DESARROLLO DE NAVARRA, S.L.	8,00	7,84
PROYECTO DE LOS PEDROCHES, S.A.	DIPUTACIÓN PROVINCIAL DE CÓRDOBA	10,00	10,00
PROYECTO MONUMENTAL MONTAÑA TINDAYA, S.A.	S.A.U. DE PROMOCIÓN DEL TURISMO NATURALEZA Y OCIO	50,00	50,00
PROYECTOS Y REALIZACIONES ARAGONÉSAS DE MONTAÑA, ESCALADA Y SENDERISMO, S.A.	DIPUTACIÓN PROVINCIAL DE HUESCA	10,73	10,73
	CORPORACIÓN EMPRESARIAL PÚBLICA DE ARAGÓN S.L.	10,73	10,73

Entidad	Matriz	% Nominal	% Efectivo territorial
	DIPUTACIÓN PROVINCIAL DE TERUEL	5,36	5,36
	AYUNTAMIENTO DE ZARAGOZA	5,36	5,36
	DIPUTACIÓN PROVINCIAL DE ZARAGOZA	2,68	2,68
		-----	-----
		34,86	34,86
PÚBLICACIONES Y EDICIONES DEL ALTOARAGÓN S.A.	VARIAS ENTIDADES LOCALES DE HUESCA.	26,54	26,54
	AVALIA ARAGON, SOCIEDAD DE GARANTÍA RECÍPROCA (1)	2,57	1,96
		-----	-----
		29,11	28,50
PUERTOLLANO GENERACIÓN DIRECTA DE VAPOR, S.A.	AGENCIA DE GESTIÓN DE LA ENERGÍA DE CASTILLA-LA MANCHA, S.A.	10,00	10,00
PUNTO FUTURO, F.C.R.	SOCIEDAD DE DESARROLLO DE NAVARRA, S.L.	22,29	21,86
Q.S.L., S.A. (EN LIQUIDACIÓN)	IAVANTE, FUNDACIÓN PÚBLICA ANDALUZA PARA EL AVANCE TECNOLÓGICO Y ENTRENAMIENTO PROFESIONAL	33,16	33,16
QUOTA SOLUTIONS, S.L.	FOMENTO DE EMPRENDEDORES EXTREMEÑOS, S.A.U.	21,25	21,25
REAL RACING CLUB S.A.D.	SOCIEDAD REGIONAL CANTABRA DE PROMOCIÓN TURÍSTICA, S.A.	3,22	3,22
REAL SPORTING DE GIJÓN, S.A.D.	AYUNTAMIENTO DE GIJÓN	1,02	1,02
RECIALUM, S.L.	SOCIEDAD PARA EL DESARROLLO INDUSTRIAL DE ARAGÓN, S.A.	7,47	5,06
RECICLADO DE COMPONENTES ELECTRÓNICOS S.A.	AGENCIA DE MEDIO AMBIENTE Y AGUA DE ANDALUCÍA	25,00	25,00
RECICLADO DE NEUMÁTICOS DE ANDALUCÍA, S.L.	AGENCIA DE MEDIO AMBIENTE Y AGUA DE ANDALUCÍA	48,68	48,68
RECICLADOS DE PET DE ANDALUCÍA, S.L.	AGENCIA DE MEDIO AMBIENTE Y AGUA DE ANDALUCÍA	30,00	30,00
RECYPILAS, S.A.	SOCIEDAD PÚBLICA DE GESTIÓN AMBIENTAL I.H.O.B.E., S.A.	50,00	50,00
RED DE BANDA ANCHA DE ANDALUCÍA, S.A.	SOCIEDAD ANDALUZA PARA EL DESARROLLO DE LAS TELECOMUNICACIONES, S.A.	23,33	23,33
RED DE VILLAS TURÍSTICAS ANDALUCÍA, S.A.	EMPRESA PÚBLICA PARA LA GESTIÓN DEL TURISMO Y DEL DEPORTE DE ANDALUCÍA S.A.	33,33	33,33
REDIT	INSTITUTO DE LA PEQUEÑA Y MEDIANA INDUSTRIA VALENCIANA	6,25	6,25
REDUCE DESTRUCCIÓN DOCUMENTAL, S.L.	START UP CAPITAL NAVARRA, S.A.	40,00	21,26
REFINERÍA BALBOA, S.A.	SOCIEDAD DE FOMENTO INDUSTRIAL DE EXTREMADURA, S.A.	20,00	20,00
RELCAMP, AIE	EFICIENCIA ENERGÉTICA, S.A.	28,58	28,58
RENCAT, AIE	EFICIENCIA ENERGÉTICA, S.A.	8,82	8,82
RENOVACYL, S.A.	CASTILLA Y LEÓN S.A.	20,00	20,00
RENTING GARCIA RODRIGUEZ, S.A.	SOCIEDAD PARA EL DESARROLLO DE LA COMARCAS MINERAS, S.A. (2)	25,00	7,81
RESERVAS DE SERVICIOS DEL TURISMO DE ARAGÓN, S.A.	SOCIEDAD DE PROMOCIÓN Y GESTIÓN DEL TURISMO ARAGONÉS, S.A.	25,00	25,00

Entidad	Matriz	% Nominal	% Efectivo territorial
	DIPUTACIÓN PROVINCIAL DE TERUEL	5,00	5,00
	DIPUTACIÓN PROVINCIAL DE ZARAGOZA	5,00	5,00
	DIPUTACIÓN PROVINCIAL DE HUESCA	5,00	5,00
	AYUNTAMIENTO DE ZARAGOZA	4,00	4,00
	AYUNTAMIENTO DE TERUEL	3,00	3,00
	AYUNTAMIENTO DE HUESCA	3,00	3,00
		-----	-----
		50,00	50,00
RESIDUOS INDUSTRIALES DE LA MADERA DE CÓRDOBA, S.A.	AGENCIA DE MEDIO AMBIENTE Y AGUA DE ANDALUCÍA	20,00	20,00
	AYUNTAMIENTO DE LUCENA	10,00	10,00
	AYUNTAMIENTO DE MONTORO	10,00	10,00
	CORPORACIÓN INDUSTRIAL CÓRDOBA SUR, S.A. (4)	1,18	0,61
	CORPORACIÓN INDUSTRIAL CÓRDOBA ESTE, S.A. (4)	1,18	0,63
		-----	-----
		42,36	41,24
RESILUX IBÉRICA PACKAGING, S.A.	SOCIEDAD DE FOMENTO INDUSTRIAL DE EXTREMADURA, S.A.	21,02	21,02
RESTI SANCHEZ	SOCIEDAD DE FOMENTO INDUSTRIAL DE EXTREMADURA, S.A.	12,33	12,33
RETENA, S.A.	SOCIEDAD DE DESARROLLO DE NAVARRA, S.L.	7,00	6,86
RIBPELLET, S.L.	CASTILLA Y LEÓN S.A.	24,85	24,85
RICARI S.A.	AGENCIA DE DESARROLLO ECONÓMICO DE LA RIOJA	31,80	31,80
ROFEICA ENERGÍA, S.A.	EFICIENCIA ENERGÉTICA, S.A.	10,00	10,00
RONDA TIC F.C.R.	SOCIEDAD DE DESARROLLO DE NAVARRA, S.L.	28,50	27,94
ROTOMOLDING PRODUCTS, S.A.	SOCIEDAD DE FOMENTO INDUSTRIAL DE EXTREMADURA, S.A.	49,00	49,00
RUBÍ TRACTAMENT TERMIC EFICIENT , S.A.	SANEJAMENT ENERGÍA, S.A.	20,00	20,00
RUSSULA S.A	SODIGA GALICIA, SOCIEDAD DE CAPITAL RIESGO, S.A.	35,00	24,23
S.A. DE VALORITZACIONS AGRORRAMADERES	EFICIENCIA ENERGÉTICA, S.A.	10,00	10,00
SABADELL ASEGURADORA COMPAÑÍA DE SEGUROS Y REASEGUROS, SA	AYUNTAMIENTO DE SABADELL	0,31	0,31
SAN MATEO HOTEL	SOCIEDAD DE FOMENTO INDUSTRIAL DE EXTREMADURA, S.A.	32,57	32,57
SANTÁNGEL FONDO 1, F.C.R. DE RÉGIMEN SIMPLIFICADO	INSTITUTO VALENCIANO DE FINANZAS	25,00	25,00
SAVIA CAPITAL CRECIMIENTO SA S.C.R. DE RÉGIMEN SIMPLIFICADO	ARAGON DESARROLLO E INVERSIÓN SOCIEDAD LIMITADA (antes SAVIA CAPITAL INVERSIÓN S.A.)	35,29	35,29
SAVIA CAPITAL INNOVACIÓN SA S.C.R. DE RÉGIMEN SIMPLIFICADO	ARAGON DESARROLLO E INVERSIÓN SOCIEDAD LIMITADA (antes SAVIA CAPITAL INVERSIÓN S.A.)	50,00	50,00

Entidad	Matriz	% Nominal	% Efectivo territorial
SEAWEEED CANARIAS S.L.	SOCIEDAD PARA EL DESARROLLO ECONÓMICO DE CANARIAS, S.A.U.	1,69	1,17
SEM GRUPO ITEVELESA-ARAGÓN, S.A.	CORPORACIÓN EMPRESARIAL PÚBLICA DE ARAGÓN S.L.	30,00	30,00
SEÑALES DE TRAFICO DE CANARIAS, S.L.(STC)	SOCIEDAD PARA EL DESARROLLO ECONÓMICO DE CANARIAS, S.A.U.	33,00	22,87
SENER AERONÁUTICA, S.L.	SOCIEDAD DE CAPITAL DESARROLLO DE EUSKADI, S.A. (1)	10,26	10,26
SERVICIO INSULAR DE ABASTECIMIENTO DE LECHE S.A.	CABILDO INSULAR DE GRAN CANARIA	5,00	5,00
SERVICIO INTEGRAL DE GESTIÓN Y VALORIZACIÓN DE RESIDUOS DE LA CONSTRUCCIÓN Y DEMOLICIÓN S.L.	AGENCIA DE MEDIO AMBIENTE Y AGUA DE ANDALUCÍA	33,33	33,33
SERVICIOS FUNERARIOS DE JEREZ, S.A.	AYUNTAMIENTO DE JEREZ DE LA FRONTERA	-	-
SERVICIOS FUNERARIOS DE ZARAUTZ, S.A.	AYUNTAMIENTO DE ZARAUTZ	10,00	10,00
SERVICIOS INTEGRALES DE LIMPIEZA DE MÁLAGA (LIMASA)	AYUNTAMIENTO DE MÁLAGA	49,00	49,00
SERVICIOS URBANÍSTICOS Y VIVIENDAS DE BURRIANA, S.L.	INSTITUTO VALENCIANO DE LA VIVIENDA, S.A.	49,00	49,00
SESTAO BAI, S.A.	BIZKAILUR, S.A.	50,00	50,00
SICUBO	FOMENTO DE JÓVENES EMPRENDEDORES EXTREMEÑOS, S.A.U.	12,40	12,40
SIDERLASER, S.L.	SOCIEDAD PARA EL DESARROLLO INDUSTRIAL DE ARAGÓN, S.A.	5,01	3,39
SIERRA CORK, S.L.	AGENCIA DE MEDIO AMBIENTE Y AGUA DE ANDALUCÍA	48,00	48,00
SIERRA NEVADA SPORTS CLUB	PROMONEVADA, S.A. (11)	50,00	49,95
SILIKEN CHEMICALS, S.L.	SOCIEDAD PARA EL DESARROLLO INDUSTRIAL DE CASTILLA-LA MANCHA (3)	24,68	20,79
SIMULATION SOLUTIONS, S.L.	SOCIEDAD PARA EL DESARROLLO INDUSTRIAL DE ARAGÓN, S.A.	23,08	15,63
SISDELFIL, S.L.	SOCIEDAD DE FOMENTO INDUSTRIAL DE EXTREMADURA, S.A.	48,99	48,99
SIST. ENERG. MAÑÓN ORTIGUEIRA, S.A.	INSTITUTO ENERGÉTICO DE GALICIA	4,00	4,00
SISTEMAS ENEGÉTICOS CABEZO NEGRO, S.A.	CORPORACIÓN EMPRESARIAL PÚBLICA DE ARAGÓN S.L.	4,92	4,92
SISTEMAS ENERGÉTICOS ABADÍA, S.A.U.	CORPORACIÓN EMPRESARIAL PÚBLICA DE ARAGÓN S.L.	1,43	1,43
SISTEMAS ENERGÉTICOS MAS GARULLO, S.A.	CORPORACIÓN EMPRESARIAL PÚBLICA DE ARAGÓN S.L.	4,00	4,00
SISTEMAS ENERXETICOS CHANDREXA S.A	INSTITUTO ENERGÉTICO DE GALICIA	3,93	3,93
SKPA POLY TECK, S.L.	SOCIEDAD PARA EL DESARROLLO INDUSTRIAL DE ARAGÓN, S.A.	14,00	9,48
SNACKS EXTREMADURA ALIMENTACION 2004 S.A.	SOCIEDAD DE FOMENTO INDUSTRIAL DE EXTREMADURA, S.A.	32,04	32,04
SOCIEDAD ANDALUZA DE COMPONENTES ESPECIALES, S.A.	AGENCIA DE INNOVACIÓN Y DESARROLLO DE ANDALUCÍA IDEA	42,48	42,48
SOCIEDAD ANDALUZA PARA EL DESARROLLO DE LA INFORMÁTICA Y LA ELECTRÓNICA, S.A. (*)	SOCIEDAD PARA LA PROMOCIÓN Y RECONVERSIÓN ECONÓMICA DE ANDALUCÍA S.A.	22,00	22,00
SOCIEDAD COVELESS INGENIERÍA, S.L.	FOMENTO DE JÓVENES EMPRENDEDORES EXTREMEÑOS, S.A.U.	33,33	33,33
SOCIEDAD DE GARANTÍA RECÍPROCA DE ASTURIAS	PRINCIPADO DE ASTURIAS	38,09	38,09

Entidad	Matriz	% Nominal	% Efectivo territorial
SOCIEDAD DE GARANTÍA RECÍPROCA DE LA COMUNIDAD VALENCIANA	INSTITUTO VALENCIANO DE FINANZAS	11,84	11,84
	DIPUTACIÓN PROVINCIAL DE CASTELLÓN	0,19	0,19
	DIPUTACIÓN PROVINCIAL DE ALICANTE	0,08	0,08
	AYUNTAMIENTO DE CASTELLÓN DE LA PLANA	0,02	0,02
	INSTITUTO DE LA PEQUEÑA Y MEDIANA INDUSTRIA VALENCIANA	0,02	0,02
		-----	-----
		12,15	12,15
SOCIEDAD DE GARANTÍA RECÍPROCA EXTREMEÑA DE AVALES	JUNTA DE EXTREMADURA	43,03	43,03
	SOCIEDAD DE FOMENTO INDUSTRIAL DE EXTREMADURA, S.A.	2,55	2,55
		-----	-----
		45,58	45,58
SOCIEDAD DE GARANTÍA RECÍPROCA SANTANDER SOGARCA, S.G.R.	DIPUTACIÓN REGIONAL DE CANTABRIA	25,50	25,50
	AYUNTAMIENTO DE SANTANDER	1,00	1,00
	VARIOS AYUNTAMIENTOS DE CANTABRIA	0,13	0,13
	AYUNTAMIENTO DE LAREDO	0,05	0,05
	AYUNTAMIENTO DE TORRELAVEGA	0,03	0,03
		-----	-----
		26,71	26,71
SOCIEDAD DE GARANTÍAS DE TENERIFE	COMUNIDAD DE CANARIAS	40,10	40,10
	CABILDO INSULAR DE TENERIFE	6,60	6,60
	CABILDO INSULAR DE LA PALMA	2,30	2,30
		-----	-----
		49,00	49,00
SOCIEDAD EÓLICA DE ANDALUCÍA, S.A.	SOCIEDAD PARA LA PROMOCIÓN Y RECONVERSIÓN ECONÓMICA DE ANDALUCÍA S.A.	23,33	23,33
SOCIEDAD FOTOVOLTAICA PROMOSOLAR 52, S.L.	CORPORACIÓN EMPRESARIAL PÚBLICA DE ARAGÓN S.L.	10,00	10,00
SOCIEDAD GESTORA DE INNOVACIONES INNOVADORAS, S.A.	SOCIEDAD DE FOMENTO INDUSTRIAL DE EXTREMADURA, S.A.	25,00	25,00
SOCIEDAD GESTORA DE PRODUCTOS AGROALIMENTARIOS, S.L.	SOCIEDAD DE FOMENTO INDUSTRIAL DE EXTREMADURA, S.A.	48,90	48,90
SOCIEDAD GESTORA DEL CONJUNTO PALEONTOLÓGICO DE TERUEL,S.A.	CORPORACIÓN EMPRESARIAL PÚBLICA DE ARAGÓN S.L.	39,44	39,44
	DIPUTACIÓN PROVINCIAL DE TERUEL	10,00	10,00
		-----	-----
		49,44	49,44
SOCIEDAD LOGÍSTICA ALIMENTARIA NAVARRA, S.L.	SOCIEDAD DE DESARROLLO DE NAVARRA, S.L.	18,17	17,82
SOCIEDAD MINICENTRALES DEL CANAL IMPERIAL GALLUR, S.L.	CORPORACIÓN EMPRESARIAL PÚBLICA DE ARAGÓN S.L.	5,00	5,00

Entidad	Matriz	% Nominal	% Efectivo territorial
SOCIEDAD MIXTA DE AGUAS DE LAS PALMAS, S.A.	AYUNTAMIENTO DE LAS PALMAS DE GRAN CANARIA	34,00	34,00
SOCIEDAD MIXTA MERCADO DE SAN MARTÍN, S.A.	AYUNTAMIENTO DE SAN SEBASTIÁN	6,00	6,00
SOCIEDAD PARA EL DESARROLLO DE LA COGENERACIÓN DE ANDALUCÍA, S.L.	SOCIEDAD PARA EL DESARROLLO ENERGÉTICO DE ANDALUCÍA, S.A. (EN LIQUIDACIÓN)	50,00	50,00
SOCIEDAD PROMOTORA BILBAO GAS HUB, S.A.	ENTE VASCO DE LA ENERGÍA	33,33	33,33
SOCIEDAD PROMOTORA DE TELECOMUNICACIONES DE EXTREMADURA S.A.	SOCIEDAD DE FOMENTO INDUSTRIAL DE EXTREMADURA, S.A.	49,00	49,00
SOCIEDAD PROMOTORA DEL MERCADO DE FUTUROS DEL ACEITE DE OLIVA Y PRODUCTOS MEDITERRÁNEO, S.A.	JUNTA DE ANDALUCÍA	32,00	32,00
SOCIEDAD PROMOTORA- BILBAO PLAZA FINANCIERA, S.A.	COMUNIDAD AUTÓNOMA DE EUSKADI	8,04	8,04
	DIPUTACIÓN FORAL DE ÁLAVA	8,04	8,04
	DIPUTACIÓN FORAL DE GUIPÚZCOA	8,04	8,04
	DIPUTACIÓN FORAL DE VIZCAYA	8,04	8,04
		-----	-----
		32,16	32,16
SOCIEDAD SERMETRA, S.L.	CONSORCIO AUTORITAT DEL TRANSPORT METROPOLITÀ (1)	50,00	41,50
SOCIEDAD TECNOGENEXT, S.L.	FOMENTO DE JÓVENES EMPRENDEDORES EXTREMEÑOS, S.A.U.	27,80	27,80
SOCIETAT APARCAMENTS DE TERRASA, S.A.	EGARVIA, S.A.	10,75	10,75
SOCIETAT CATALANA DE PETROLIS, S.A.	INSTITUT CATALA D'ENERGÍA	10,00	10,00
SOCIETAT EÒLICA DE L'ENDERROCADA, S.A.	EFICIENCIA ENERGÉTICA, S.A.	10,00	10,00
SOCIETAT M. D'HABITATGE DE CALAF, S.L.	AYUNTAMIENTO DE CALAF	50,00	50,00
SOCIETAT PER A LA PROMOCIO ECONOMICA DE L'ALCUDIA DE CRESPINS	SEGURIDAD Y PROMOCIÓN INDUSTRIAL VALENCIANA, S.A.	10,00	10,00
SOGARPO	INSTITUTO GALLEGO DE PROMOCIÓN ECONOMICA	5,51	5,51
SOLTEN II GRANADILLA S.A.	INSTITUTO TECNOLÓGICO Y DE ENERGÍAS RENOVABLES, S.A. (4)	21,55	19,79
	POLIGONO INDUSTRIAL DE GRANADILLA , S.A. (3)	0,63	0,57
		-----	-----
		22,18	20,36
SOLUCIONES INTEGRALES DE FORMACIÓN Y GESTIÓN STRUCTURALIA, S.A.	CONSORCIO CENTRE INTERNACIONAL DE MÈTODES NUMÈRICS EN ENGINYERIA	30,00	30,00
SOLUCIONES Y SISTEMAS SOLARES, S.L.	SOCIEDAD DE DESARROLLO DE NAVARRA, S.L.	24,80	24,32
SONAGAR	CORPORACIÓN PÚBLICA EMPRESARIAL DE NAVARRA, S.L.U.	19,23	19,23
SOTRANS OPERADORA DE TRANSPORTES, S.A.	F.C. METROPOLITA DE BARCELONA, S.A	15,00	15,00
	TRANSPORTS DE BARCELONA, S.A.	15,00	15,00
		-----	-----
		30,00	30,00

Entidad	Matriz	% Nominal	% Efectivo territorial
STACO BUS, S.A.	SOCIEDAD PARA EL DESARROLLO INDUSTRIAL DE CASTILLA-LA MANCHA (3)	21,36	17,99
STOCKS DEL VALLÉS, S.A.	EFICIENCIA ENERGÉTICA, S.A.	10,00	10,00
SUAN BIOTECH F.C.R. (FONDO DE CAPITAL RIESGO)	SOCIEDAD DE DESARROLLO DE NAVARRA, S.L.	34,84	34,16
		34,84	34,16
SUCERAM ENERGÍA ELÉCTRICA, AIE	EFICIENCIA ENERGÉTICA, S.A.	10,00	10,00
SUZTAPEN-FONDO CAPITAL RIESGO	SOCIEDAD PARA LA TRANSFORMACIÓN COMPETITIVA, S.A.	47,00	46,43
SYNCOR UNIDAD CENTRAL DE RADIOFARMACIA DE GALICIA, S.R.L.	GALARIA, EMPRESA PÚBLICA DE SERVICIOS SANITARIOS, S.A. (antes INSTITUTO GALLEGO DE MEDICINA TÉCNICA, S.A.)	22,00	22,00
TAHONA SEVERIANO, S.L.	FOMENTO DE EMPRENDEDORES EXTREMEÑOS, S.A.U.	1,01	1,01
TALLERES PROTEGIDOS GUREAK, S.A	DIPUTACIÓN FORAL DE GUIPÚZCOA	20,00	20,00
	AYUNTAMIENTO DE SAN SEBASTIÁN	5,02	5,02
		-----	-----
		25,02	25,02
TANY NATURE, S.A.	SOCIEDAD DE FOMENTO INDUSTRIAL DE EXTREMADURA, S.A.	32,84	32,84
TAREA, PROMOTORA VALENCIANA DE VIVIENDA S.L.	INSTITUTO VALENCIANO DE LA VIVIENDA, S.A.	49,00	49,00
TARESA NORTE, S.A.	SODIGA GALICIA, SOCIEDAD DE CAPITAL RIESGO, S.A.	-	-
TASACIONES Y CONSULTORÍA, S.A.	TRABAJOS CATASTRALES, S.A.	50,00	49,64
TECHNICAL & RACING COMPOSITES, S.L.	SOCIEDAD CATALANA DE INVERSIÓN EN EMPRESAS DE BASE TECNOLÓGICA, S.A.	17,83	17,78
TÉCNICA CARTOGRÁFICA ANDALUZA	TRABAJOS CATASTRALES, S.A.	50,00	49,64
TÉCNICAS Y TRATAMIENTOS ENERGÉTICOS DE RESIDUOS, S.A.	VAERSA, VALENCIANA DE APROVECHAMIENTO ENERGÉTICO DE RESIDUOS, S.A.	30,00	30,00
TECNOAMBIENTE GALICIA, S.L.	XESGALICIA, SOCIEDAD GESTORA DE ENTIDADES DE CAPITAL RIESGO, S.A.	20,70	14,49
	SOCIEDAD GALLEGA DEL MEDIO AMBIENTE, S.A.	10,00	5,10
		-----	-----
		30,70	19,59
TECNOFEED SISTEMAS, S.L.	SOCIEDAD PARA EL DESARROLLO INDUSTRIAL DE ARAGÓN, S.A.	8,93	6,05
TECNOLOGIA E INGENIERIA DE SISTEMAS Y SERVICIOS ANALIZADOS DE TELECOMUNICACIONES, S A	GENERALITAT VALENCIANA	37,00	37,00
	INSTITUTO DE LA PEQUEÑA Y MEDIANA INDUSTRIA VALENCIANA	6,15	6,15
		-----	-----
		43,15	43,15
TECNOLOGÍA Y EVALUACIÓN DE LA CONFORMIDAD, S.L.	NEIKER-INSTITUTO VASCO DE INVESTIGACIÓN Y DESARROLLO AGRARIO, S.A..	23,46	23,46
TECNOLOGÍAS ENERGÉTICAS INTEGRADAS, S.A.	CORPORACIÓN EMPRESARIAL PÚBLICA DE ARAGÓN S.L.	2,50	2,50
TELECOM CLM S.A.	JUNTA DE COMUNIDADES DE CASTILLA-LA MANCHA	45,00	45,00

Entidad	Matriz	% Nominal	% Efectivo territorial
	COPORACIÓN DE LA CAJA DE AHORROS DE CASTILLA-LA MANCHA	20,00	-
		-----	-----
		65,00	45,00
TELEFÉRICO DEL PICO DE TEIDE, S.A.	CABILDO INSULAR DE TENERIFE	49,44	49,44
TELPORT INTERNAC., S.L.	SOCIEDAD PARA EL DESARROLLO INDUSTRIAL DE ARAGÓN, S.A.	13,63	9,23
TELSTAR, S.A.	EMPRESA DE PROMOCIO I LOCALITZACIO INDUSTRIAL DE CATALUNYA, S.A.	5,00	5,00
TELUR, GEOTERMIA Y AGUA, S.A.	ENTE VASCO DE LA ENERGÍA	48,00	48,00
TÉRMICA AFAP, S.A.	SOCIEDAD PARA EL DESARROLLO INDUSTRIAL DE CASTILLA-LA MANCHA (3)	45,80	38,58
TERMINALES DE AUTOBUSES DE CANTABRIA, S.L.	DIPUTACIÓN REGIONAL DE CANTABRIA	42,86	42,86
TERMOPLÁSTICOS EXTREMEÑOS	SOCIEDAD DE FOMENTO INDUSTRIAL DE EXTREMADURA, S.A.	24,27	24,27
TERRA MÍTICA, PARQUE TEMÁTICO DE BENIDORM, S.A.	SOCIEDAD PROYECTOS TEMÁTICOS DE LA COMUNIDAD VALENCIANA, S.A.	22,31	22,31
TERRAZOS ESCRIBANO, S.A.L.	SOCIEDAD PARA EL DESARROLLO INDUSTRIAL DE CASTILLA-LA MANCHA (3)	33,33	28,08
TFM ENERGÍA SOLAR FOTOVOLTAICA, S.A.	EFICIENCIA ENERGÉTICA, S.A.	16,19	16,19
TIRANT INVERSIÓN, F.C.R.	INSTITUTO VALENCIANO DE FINANZAS	32,49	32,49
TOPOX-DOX, S.L.	SOCIEDAD PARA EL DESARROLLO INDUSTRIAL DE CASTILLA-LA MANCHA (3)	20,83	17,55
TRACTAMENT METROPOLITÀ DE FANGS, S.L.	SANEJAMENT ENERGÍA, S.A.	10,00	10,00
TRACTAMENTS DE JUNEDA, S.A.	EFICIENCIA ENERGÉTICA, S.A.	10,00	10,00
TRANSPORTES FERROVIARIOS DE MADRID, S.A.	METRO DE MADRID, S.A. (7)	42,50	42,50
TRANSPORTES URBANOS DE SANLÚCAR, S.A.	AYUNTAMIENTO DE SANLÚCAR DE BARRAMEDA	-	-
TRANSPORTS CIUTAT COMTAL, S.A.	TRANSPORTS DE BARCELONA, S.A.	33,33	33,33
TRANSPORTS MUNICIPALS D'EGARA, S.A.	AYUNTAMIENTO DE TARRASA	20,00	20,00
TRELLES Y CÁRCABA, S.A. EN LIQUIDACIÓN	SOCIEDAD PARA EL DESARROLLO DE LA COMARCAS MINERAS, S.A. (2)	41,02	12,81
TUNNEL SAFETY TESTING, S.A.	SOCIEDAD REGIONAL DE PROMOCIÓN DEL PRINCIPADO DE ASTURIAS, S.A.	20,00	12,49
TURCASTELLÓN, S.A.	DIPUTACIÓN PROVINCIAL DE CASTELLÓN	49,00	49,00
TUSOENERGÍA, S.L.	TRANSPORTES URBANOS DE SEVILLA, S.A.M.	50,00	50,00
TWIN SCREW 2007, S.L.	SOCIEDAD DE DESARROLLO DE NAVARRA, S.L.	20,49	20,09
TWINDOCS I.S., S.L.	SOCIEDAD PARA EL DESARROLLO INDUSTRIAL DE ARAGÓN, S.A.	5,20	3,52
U ROCK FILMS, S.L.	START UP CAPITAL NAVARRA, S.A.	40,00	21,26
UCOAVIACIÓN, S.L.	CORPORACIÓN EMPRESARIAL DE LA UNIVERSIDAD DE CÓRDOBA, S.A.	36,53	36,53
UNINVEST, S.A.	FUNDACIÓN GENERAL DE LA UNIVERSIDAD DE VALLADOLID	3,12	2,08

Entidad	Matriz	% Nominal	% Efectivo territorial
UNIÓN DE EMPRESARIOS MURCIANOS	INSTITUTO DE FOMENTO DE LA REGION DE MURCIA	19,78	19,78
	REGIÓN DE MURCIA	13,93	13,93
		-----	-----
		33,71	33,71
UNIÓN DEPORTIVA LAS PALMAS, S.A.D.	AYUNTAMIENTO DE LAS PALMAS DE GRAN CANARIA	0,77	0,77
UNIVALUE	UNIVERSIDAD DE CANTABRIA	12,50	12,50
UNVI CARROCERAS, S.L.	SODIGA GALICIA, SOCIEDAD DE CAPITAL RIESGO, S.A.	24,00	16,61
URGELL ENERGÍA, S.A.	EFICIENCIA ENERGÉTICA, S.A.	10,00	10,00
VALORITZACIONS AGRORAMADERES LES GARRIGUES, S.L.	EFICIENCIA ENERGÉTICA, S.A.	10,17	10,17
VEGENAT S.A	SOCIEDAD DE FOMENTO INDUSTRIAL DE EXTREMADURA, S.A.	15,28	15,28
VENTURO XXI, S.A.	SOCIEDAD REGIONAL DE PROMOCIÓN DEL PRINCIPADO DE ASTURIAS, S.A.	21,00	13,12
	SOCIEDAD PARA EL DESARROLLO DE LA COMARCAS MINERAS, S.A. (2)	7,00	2,19
		-----	-----
		28,00	15,31
VERAVIC, S.L.	SOCIEDAD DE FOMENTO INDUSTRIAL DE EXTREMADURA, S.A.	16,14	16,14
VIDA SOFTWARE, S.L.	SOCIEDAD CATALANA DE INVERSIÓN EN EMPRESAS DE BASE TECNOLÓGICA, S.A.	10,26	10,23
VILAU MEDIA, S.L.	EITBNET, S.A.	25,00	25,00
VILLAS Y PUEBLOS DE CANARIAS S.L.	SOCIEDAD PARA EL DESARROLLO ECONÓMICO DE CANARIAS, S.A.U.	18,30	12,68
VINICO, S.L.	FOMENTO DE EMPRENDEDORES EXTREMEÑOS, S.A.U.	20,00	20,00
VITAOLÉ, S.L.	SOCIEDAD DE FOMENTO INDUSTRIAL DE EXTREMADURA, S.A.	48,98	48,98
VOLTALIA ARAGÓN, S.L. (EN LIQUIDACIÓN)	CORPORACIÓN EMPRESARIAL PÚBLICA DE ARAGÓN S.L.	14,29	14,29
VOZTELECOM SISTEMAS, S.L.	SOCIEDAD CATALANA DE INVERSIÓN EN EMPRESAS DE BASE TECNOLÓGICA, S.A.	7,66	7,64
WIRELESS MUNDI, S.L.	FOMENTO DE EMPRENDEDORES EXTREMEÑOS, S.A.U.	43,59	43,59
WORLD TRADE CENTER SANTANDER, S.A.	SOCIEDAD PARA EL DESARROLLO REGIONAL DE CANTABRIA, S.A.	15,00	7,65
WORLD TRADE CENTER, S.A.	SOCIEDAD PARA LA PROMOCIÓN Y RECONVERSIÓN ECONÓMICA DE ANDALUCÍA S.A.	10,00	10,00
	SOCIEDAD PARA LA TRANSFORMACIÓN COMPETITIVA, S.A.	9,56	9,44
		-----	-----
		19,56	19,44
WTC ALMEDA PARK, S.A.	INSTITUT CATALÀ DEL SOL	5,00	5,00
YSIOS BIOFUND I, FCR	SOCIEDAD DE DESARROLLO DE NAVARRA, S.L.	13,48	13,22
ZABALGARBI, S.A.	DIPUTACIÓN FORAL DE VIZCAYA	20,00	20,00

Entidad	Matriz	% Nominal	% Efectivo territorial
	ENTE VASCO DE LA ENERGÍA	10,00	10,00
	MANCOMUNIDAD DE MUNICIPIOS DE LA MÁRGEN IZQUIERDA DEL NERVION	5,00	5,00
		-----	-----
		35,00	35,00
ZINACLE, S.A.	FOMENTO DE EMPRENDEDORES EXTREMEÑOS, S.A.U.	12,02	12,02
ZOREDA INTERNACIONAL,S.A.	COMPAÑÍA PARA LA GESTIÓN DE LOS RESIDUOS SÓLIDOS EN ASTURIAS, S.A. (11)	20,00	20,00
ZUFRISA	SOCIEDAD DE INFRAESTRUCTURAS RURALES ARAGONESAS, S.A.	24,93	24,93
ZUMOS CATALANO ARAGONÉSES S.A.	CORPORACIÓN EMPRESARIAL PÚBLICA DE ARAGÓN S.L.	9,09	9,09

(*) Empresas privadas con participación pública

(1) Entidad participada por el Sector Público Autonómico y el Sector Público Provincial y/o Municipal

(2) Entidad participada por el Sector Público Autonómico y el Sector Público Estatal

(3) Entidad participada por el Sector Público Autonómico, el Sector Público Provincial y/o Municipal y el Sector Público Estatal

(4) Entidad participada por el Sector Público Provincial y el Sector Público Autonómico y/o Municipal

(7) Entidad participada por el Sector Público Municipal y el Sector Público Autonómico y/o Provincial

(8) Entidad participada por el Sector Público Municipal y el Sector Público Estatal

(9) Entidad participada por el Sector Público Municipal, el Sector Público Autonómico y/o Provincial y el Sector Público Estatal

(11) Entidad participada por el Sector Público Autonómico e indirectamente por otro ámbito del Sector Público

2.5.4. Fundaciones participadas minoritariamente por el Sector Público Autonómico y/o Local

Entidad	Matriz	% Nominal	% Efectivo territorial
BILBAO 700-III MILENIUM FUNDAZIOA	METRO BILBAO, S.A. (11)	8,29	8,29
ENERLAN FUNDACIÓN VASCA PARA EL DESARROLLO DE LAS TECNOLOGÍAS ENERGÉTICAS	COMUNIDAD AUTÓNOMA DE EUSKADI	19,04	19,04
	ENTE VASCO DE LA ENERGÍA	9,52	9,52
		-----	-----
		28,56	28,56
FUNDACIÓ MOTIVACIÓ RECURSOS HUMANS	F.C. METROPOLITA DE BARCELONA, S.A	3,85	3,85
FUNDACIÓ PRIVADA SITGES, FESTIVAL INTERNACIONAL DE CATALUNYA	INSTITUTO CATALÁN DE LAS INDUSTRIAS CULTURALES	50,00	50,00
FUNDACIÓN AGENCIA ENERGÉTICA PROVINCIAL DE A CORUÑA	DIPUTACIÓN PROVINCIAL DE LA CORUÑA	23,31	23,31
FUNDACIÓN AGUSTÍN DE BENTANCOURT	UNIVERSIDAD POLITÉCNICA DE MADRID	50,00	50,00
FUNDACIÓN AIC AUTOMOTIVE INTELLIGENCE CENTER	DIPUTACIÓN FORAL DE VIZCAYA	11,11	11,11
	AYUNTAMIENTO DE AMOREBIETA	11,11	11,11
	AYUNTAMIENTO DE ERMUA	11,11	11,11
		-----	-----
		33,33	33,33
FUNDACIÓN ANCLAJE	JUNTA DE CASTILLA Y LEÓN	50,00	50,00
FUNDACIÓN ANDALTEC I+D+I	JUNTA DE ANDALUCÍA	(*)	(*)
	DIPUTACIÓN PROVINCIAL DE JAÉN	(*)	(*)
		-----	-----
		(*)	(*)
FUNDACIÓN ARCO	CONSORCIO INSTITUCIÓN FERIAL DE MADRID (1)	-	-
FUNDACIÓN ASTURIANA DEL MEDIO AMBIENTE	COMPAÑÍA PARA LA GESTIÓN DE LOS RESIDUOS SÓLIDOS EN ASTURIAS, S.A. (11)	-	-
FUNDACIÓN CENTRO DE ESTUDIOS PARA LA INTEGRACIÓN SOCIAL Y FORMACIÓN DE INMIGRANTES DE LA COMUNIDAD VALENCIANA	GENERALITAT VALENCIANA	50,00	50,00
FUNDACIÓN CENTRO DE TECNOLOGÍA AERONÁUTICA	COMUNIDAD AUTÓNOMA DE EUSKADI	27,92	27,92
	GENERALITAT VALENCIANA	5,88	5,88
	DIPUTACIÓN PROVINCIAL DE CASTELLÓN	5,88	5,88
	VAERSA, VALENCIANA DE APROVECHAMIENTO ENERGÉTICO DE RESIDUOS, S.A.	5,88	5,88
	EMPRESA GENERAL VALENCIANA DEL AGUA, S.A.	5,88	3,00
		-----	-----
		23,52	20,64
FUNDACIÓN CONSEJO ESPAÑA-CHINA	AYUNTAMIENTO DE MADRID	(*)	(*)
FUNDACIÓN CUENCA CIUDAD DE CONGRESOS	JUNTA DE COMUNIDADES DE CASTILLA-LA MANCHA	16,66	16,66

Entidad	Matriz	% Nominal	% Efectivo territorial
	DIPUTACIÓN PROVINCIAL DE CUENCA	16,66	16,66
	AYUNTAMIENTO DE CUENCA	16,66	16,66
		-----	-----
		49,98	49,98
FUNDACIÓN DE APOYO AL MUSEO NACIONAL DE CIENCIA Y TECNOLOGÍA	AYUNTAMIENTO DE MADRID	-	-
FUNDACIÓN DE LA COMUNIDAD VALENCIANA PARA LA INVESTIGACIÓN, PROMOCIÓN Y ESTUDIOS COMERCIALES DE VALENCIAPORT	INSTITUTO VALENCIANO DE LA EXPORTACIÓN, S.A.	19,50	18,56
	UNIVERSIDAD POLITÉCNICA DE VALENCIA	2,00	2,00
	DIPUTACIÓN PROVINCIAL DE VALENCIA	1,00	1,00
	AYUNTAMIENTO DE VALENCIA	1,00	1,00
		-----	-----
		23,50	22,56
FUNDACIÓN DE LA COMUNIDAD VALENCIANA PARA LA PROMOCIÓN Y DESARROLLO COMERCIAL DEL PUERTO DE CASTELLÓN	DIPUTACIÓN PROVINCIAL DE CASTELLÓN	16,66	16,66
	AYUNTAMIENTO DE CASTELLÓN DE LA PLANA	16,66	16,66
		-----	-----
		33,32	33,32
FUNDACIÓN DE RELACIONES LABORALES DE EXTREMADURA	JUNTA DE EXTREMADURA	33,33	33,33
FUNDACIÓN DE SANTAMARCA Y DE SAN RAMÓN Y SAN ANTONIO (FUSARA)	COMUNIDAD DE MADRID	-	-
	AYUNTAMIENTO DE MADRID	-	-
		-----	-----
		-	-
FUNDACIÓN DELGADO VALHONDO	JUNTA DE EXTREMADURA	50,00	50,00
FUNDACIÓN EMPRENDER ARAGÓN	INSTITUTO ARAGONÉS DE FOMENTO	50,00	50,00
FUNDACIÓN ENERMITEC	SOCIEDAD INVESTIGACIÓN Y EXPLOTACIÓN MINERA DE CASTILLA Y LEÓN, S.A. (2)	17,00	4,42
FUNDACIÓN GAIKER	BIZKAIKO BERRIKUNTZA AGENTZIA, S.A.	4,55	4,55
FUNDACIÓN GALICIA SAÚDE	XUNTA DE GALICIA	50,00	50,00
FUNDACIÓN GÓMEZ PARDO	UNIVERSIDAD POLITÉCNICA DE MADRID	44,00	44,00
FUNDACIÓN HOSPITAL NUESTRA SEÑORA DE LA CONCEPCIÓN (VULGO LATINA)	AYUNTAMIENTO DE MADRID	-	-
FUNDACIÓN INBIOTEC	SOCIEDAD INVESTIGACION Y EXPLOTACION MINERA DE CASTILLA Y LEON, S.A. (2)	25,00	6,50
FUNDACIÓN INSTITUCIÓN CATALANA DE APOYO A LA INVESTIGACIÓN	GENERALITAT DE CATALUÑA	39,22	39,22
FUNDACIÓN INSTITUTO DE MÚSICA DE CÁMARA DE MADRID	COMUNIDAD DE MADRID	25,00	25,00
	AYUNTAMIENTO DE MADRID	-	-
		-----	-----

Entidad	Matriz	% Nominal	% Efectivo territorial
		25,00	25,00
FUNDACIÓN INVESTIGACIÓN, DESARROLLO E INNOVACIÓN MEDIOAMBIENTAL (FUNDACIÓN IDIMA)	SOCIEDAD DE DESARROLLO DE NAVARRA, S.L.	45,88	44,99
FUNDACIÓN KURSAAL FUNDAZIOA	AYUNTAMIENTO DE SAN SEBASTIÁN	11,11	11,11
FUNDACIÓN LÓPEZ RUMAYOR	AYUNTAMIENTO DE MADRID	-	-
FUNDACIÓN PARA EL DESARROLLO DE LAS NUEVAS TECNOLOGÍAS DEL HIDRÓGENO DE ARAGÓN	DIPUTACIÓN GENERAL DE ARAGÓN	18,18	18,18
	INSTITUTO ARAGONÉS DE FOMENTO	3,03	3,03
	INSTITUTO TECNOLÓGICO DE ARAGÓN	3,00	3,00
	PARQUE TECNOLÓGICO WALQA, S.A. (1)	3,00	2,36
		-----	-----
		27,21	26,57
FUNDACIÓN PARA LA INNOVACIÓN INDUSTRIA AUTOMOCIÓN	INSTITUTO GALLEGO DE PROMOCIÓN ECONÓMICA	4,16	4,16
FUNDACIÓN PARA LA PROMOCIÓN DEL PUERTO DE ALICANTE	DIPUTACIÓN PROVINCIAL DE ALICANTE	7,69	7,69
	AYUNTAMIENTO DE ALICANTE	7,69	7,69
		-----	-----
		15,38	15,38
FUNDACIÓN PATRIMONIO PALEONTOLÓGICO DE LA RIOJA	COMUNIDAD DE LA RIOJA	50,00	50,00
FUNDACIÓN PRIVADA URBS Y TERRITORIO ILDEFONS CERDÁ	AYUNTAMIENTO DE BARCELONA	10,00	10,00
FUNDACIÓN SAN MILLÁN DE LA COGOLLA	COMUNIDAD DE LA RIOJA	50,00	50,00
FUNDACIÓN TALAVERA FERIAL	JUNTA DE COMUNIDADES DE CASTILLA-LA MANCHA	16,66	16,66
	DIPUTACIÓN PROVINCIAL DE TOLEDO	16,66	16,66
	AYUNTAMIENTO DE TALAVERA DE LA REINA	16,66	16,66
		-----	-----
		49,98	49,98
FUNDACIÓN TEATRO DE LA ABADÍA	COMUNIDAD DE MADRID	(*)	(*)
	AYUNTAMIENTO DE MADRID	(*)	(*)
		-----	-----
		(*)	(*)
FUNDACIÓN VALENCIANA DE ESTUDIOS AVANZADOS	AYUNTAMIENTO DE ALICANTE	3,28	3,28
	AYUNTAMIENTO DE VALENCIA	3,28	3,28
	DIPUTACIÓN PROVINCIAL DE CASTELLÓN	1,64	1,64
	AYUNTAMIENTO DE CASTELLÓN DE LA PLANA	1,64	1,64
	DIPUTACIÓN PROVINCIAL DE VALENCIA	1,64	1,64

Entidad	Matriz	% Nominal	% Efectivo territorial
FUNDACIÓN VASCA PARA EL FOMENTO DE LA CALIDAD	DIPUTACIÓN PROVINCIAL DE ALICANTE	1,64	1,64
	-----	-----	-----
		13,12	13,12
	DIPUTACIÓN FORAL DE VIZCAYA	20,00	20,00
	ENTE VASCO DE LA ENERGÍA	3,25	3,25
	SOCIEDAD PARA LA TRANSFORMACIÓN COMPETITIVA, S.A.	-	-
	-----	-----	-----
		23,25	23,25

(1) Entidad participada por el Sector Público Autonómico y el Sector Público Provincial y/o Municipal

(2) Entidad participada por el Sector Público Autonómico y el Sector Público Estatal

(11) Entidad participada por el Sector Público Autonómico e indirectamente por otro ámbito del Sector Público

(*) Información no disponible

2.5.5. Entidades privadas participadas en un 50% por el Sector Público Estatal

Entidad	Matriz	% Nominal	% Efectivo estatal	% Efectivo territorial	% Efectivo Público Total
AEIE ALTA VELOCIDAD ESPAÑA PORTUGAL	ADMINISTRADOR DE INFRAESTRUCTURAS FERROVIARIAS	50,00	50,00	-	50,00
CENTRO ASTRONÓMICO HIPANO-ALEMÁN, AIE	AGENCIA ESTATAL CONSEJO SUPERIOR DE INVESTIGACIONES CIENTÍFICAS	50,00	50,00	-	50,00
COMPAÑÍA DE SALVAMENTOS Y RESCATES AERO-MARÍTIMOS, S.A.	REMOLQUES MARÍTIMOS, S.A.	50,00	50,00	-	50,00
COMPAÑÍA EUROPEA DE COSPELES S.A.	FÁBRICA NACIONAL DE MONEDA Y TIMBRE-REAL CASA DE LA MONEDA	50,00	50,00	-	50,00
CONTE RAIL, S.A.	RENFE-OPERADORA	46,00	46,00	-	46,00
	PUERTOS DEL ESTADO	4,00	4,00	-	4,00
		-----	-----	-----	-----
		50,00	50,00	-	50,00
DEPÓSITO FRANCO ALGECIRAS SL	DESARROLLOS EMPRESARIALES DE LA ZONA FRANCA DE CÁDIZ, S.A.	50,00	50,00	-	50,00
EFC2E GESTIÓN S.L.	INSTITUTO DE CRÉDITO OFICIAL	50,00	50,00	-	50,00
ELIPSOS INTERNACIONAL, S.A.	RENFE-OPERADORA	50,00	50,00	-	50,00
ESTACIONAMIENTOS DE ZONA, S.A.	COMERCIAL DEL FERROCARRIL, S.A.	50,00	50,00	-	50,00
	OTROS	50,00	-	-	-
		-----	-----	-----	-----
		100,00	50,00	-	50,00
FENIT RAIL S.A.	FERROCARRILES DE VÍA ESTRECHA	40,63	40,63	-	40,63
	ENWESA OPERACIONES, S.A.	9,37	7,73	-	7,73
		-----	-----	-----	-----
		50,00	48,36	-	48,36
POWERASTER SOLAR 2009, S.L.	DESARROLLOS EMPRESARIALES DE LA ZONA FRANCA DE CÁDIZ, S.A.	50,00	50,00	-	50,00
	OTROS	50,00	-	-	-
		-----	-----	-----	-----
		100,00	50,00	-	50,00
SERVICIOS DOCUMENTALES DE BOLIVIA, S.A.	SERVICIOS DOCUMENTALES DE ANDALUCÍA, S.L.	50,00	50,00	-	50,00
SOCIEDAD IBERO-AMERICANA DE REPARACIONES NAVALES LIMITADA	NAVANTIA, S.A.	50,00	50,00	-	50,00

2.5.6. Entidades privadas participadas en un 50% por el Sector Público Autonómico o Local

Entidad	Matriz	% Nominal	% Efectivo territorial
AECSU DE BELLVITGE, AIE	ENERGÉTICA D'INSTALLACIONS SANITARIES, S.A.	50,00	50,00
AEH JOAN XXIII, AIE	ENERGÉTICA D'INSTALLACIONS SANITARIES, S.A.	50,00	50,00
AEH UNIV. GERNMANS TRIAS I PUJOL, AIE	ENERGÉTICA D'INSTALLACIONS SANITARIES, S.A.	50,00	50,00
AGRUPACIÓ ENERGÉTICA HOSPITAL ARNAU DE VILANOVA, AIE	ENERGÉTICA D'INSTALLACIONS SANITARIES, S.A.	50,00	50,00
AGRUPACIÓ ENERGÉTICA HOSPITAL JOSEP TRUETA DE GIRONA, AIE	ENERGÉTICA D'INSTALLACIONS SANITARIES, S.A.	50,00	50,00
AGUAS MUNICIPALIZADAS DE ALICANTE	AYUNTAMIENTO DE ALICANTE	50,00	50,00
AGUAS Y SANEAMIENTO DE TORREMOLINOS, S.A. (ASTOSAM)	AYUNTAMIENTO DE TORREMOLINOS	50,00	50,00
ANDALUCÍA 21, FONDO DE CAPITAL RIESGO	AGENCIA DE INNOVACIÓN Y DESARROLLO DE ANDALUCÍA IDEA	50,00	50,00
ARAMON, MONTAÑAS DE ARAGÓN, S.A.	CORPORACIÓN EMPRESARIAL PÚBLICA DE ARAGÓN S.L.	50,00	50,00
AUTOPISTAS DE NAVARRA, S.A.	CORPORACIÓN PÚBLICA EMPRESARIAL DE NAVARRA, S.L.U.	50,00	50,00
BERZIKLATU, S.L.	GARBIKER, S.A.	50,00	50,00
BIDEBARRI EMPLEGO ZENTRUA, S.L.	AYUNTAMIENTO DE OÑATE	50,00	50,00
BIOASTUR, A.I.E.	COMPAÑÍA PARA LA GESTIÓN DE LOS RESIDUOS SÓLIDOS EN ASTURIAS, S.A. (11)	50,00	50,00
BIOENER ENERGÍA, S.A.	ENTE VASCO DE LA ENERGÍA	50,00	50,00
CANARIAS SUBMARINE LINK S.L.	INSTITUTO TECNOLÓGICO Y DE TELECOMUNICACIONES DE TENERIFE S.L. (11)	50,00	45,92
CANTABRIA EXPANSIÓN, FONDO DE CAPITAL RIESGO	SOCIEDAD PARA EL DESARROLLO REGIONAL DE CANTABRIA, S.A.	50,00	25,50
COMUNICACIÓN E INFORMACIÓN AL CIUDADANO DE NAVARRA, S.L.	TRABAJOS CATASTRALES, S.A.	50,00	49,64
COMUNIDAD DE BIENES PUERTA DE OVIEDO	SEDES, S.A.	50,00	26,25
COPERO SOLAR HUERTA CINCO, .S.A	EMPRESA METROPOLITANA DE ABASTECIMIENTO Y SANEAMIENTO DE AGUAS DE SEVILLA, S.A. (7)	50,00	50,00
COPERO SOLAR HUERTA CUATRO, .S.A	EMPRESA METROPOLITANA DE ABASTECIMIENTO Y SANEAMIENTO DE AGUAS DE SEVILLA, S.A. (7)	50,00	50,00
COPERO SOLAR HUERTA DOS, .S.A	EMPRESA METROPOLITANA DE ABASTECIMIENTO Y SANEAMIENTO DE AGUAS DE SEVILLA, S.A. (7)	50,00	50,00
COPERO SOLAR HUERTA OCHO, .S.A	EMPRESA METROPOLITANA DE ABASTECIMIENTO Y SANEAMIENTO DE AGUAS DE SEVILLA, S.A. (7)	50,00	50,00
COPERO SOLAR HUERTA SÉIS, .S.A	EMPRESA METROPOLITANA DE ABASTECIMIENTO Y SANEAMIENTO DE AGUAS DE SEVILLA, S.A. (7)	50,00	50,00
COPERO SOLAR HUERTA SIETE, .S.A	EMPRESA METROPOLITANA DE ABASTECIMIENTO Y SANEAMIENTO DE AGUAS DE SEVILLA, S.A. (7)	50,00	50,00
COPERO SOLAR HUERTA TRES, .S.A	EMPRESA METROPOLITANA DE ABASTECIMIENTO Y SANEAMIENTO DE AGUAS DE SEVILLA, S.A. (7)	50,00	50,00
COPERO SOLAR HUERTA UNO, .S.A	EMPRESA METROPOLITANA DE ABASTECIMIENTO Y SANEAMIENTO DE AGUAS DE SEVILLA, S.A. (7)	50,00	50,00
CYUM TECNOLOGÍAS Y COMUNICACIONES S.SL.	UNIVERSIDAD DE MURCIA	50,00	50,00
DELTOR GREEN, S.L.	SOCIEDAD DE DESARROLLO DE NAVARRA, S.L.	50,00	49,03
DESARROLLOS VIVIRZARAGOZA, S.A.	SOCIEDAD MUNICIPAL DE REHABILITACIÓN URBANA Y PROMOCIÓN DE LA EDIFICACION DE ZARAGOZA, S.L.	50,00	50,00
EMPRESA MIXTA DE AGUAS RESIDUALES DE ALICANTE SA	AYUNTAMIENTO DE ALICANTE	50,00	50,00

Entidad	Matriz	% Nominal	% Efectivo territorial
ENCLAVE LOGÍSTICO REGIONAL CYLOG, S.A.	PROMOCIÓN DE VIVIENDAS, INFRAESTRUCTURAS Y LOGÍSTICA, S.A. (antes GESTION DE INFRAESTRUCTURAS DE CASTILLA Y LEÓN, S.A.)	50,00	50,00
EÓLICAS DE TENERIFE, AIE	INSTITUTO TECNOLÓGICO Y DE ENERGÍAS RENOVABLES, S.A. (4)	50,00	45,92
FUNDACIÓ PRIVADA SITGES, FESTIVAL INTERNACIONAL DE CATALUNYA	INSTITUTO CATALÁN DE LAS INDUSTRIAS CULTURALES	50,00	50,00
FUNDACIÓN AGUSTÍN DE BENTANCOURT	UNIVERSIDAD POLITÉCNICA DE MADRID	50,00	50,00
FUNDACIÓN ANCLAJE	JUNTA DE CASTILLA Y LEÓN	50,00	50,00
FUNDACIÓN CENTRO DE ESTUDIOS PARA LA INTEGRACIÓN SOCIAL Y FORMACIÓN DE INMIGRANTES DE LA COMUNIDAD VALENCIANA	GENERALITAT VALENCIANA	50,00	50,00
FUNDACIÓN DELGADO VALHONDO	JUNTA DE EXTREMADURA	50,00	50,00
FUNDACIÓN EMPRENDER ARAGÓN	INSTITUTO ARAGONÉS DE FOMENTO	50,00	50,00
FUNDACIÓN GALICIA SAÚDE	XUNTA DE GALICIA	50,00	50,00
FUNDACIÓN PATRIMONIO PALEONTÓLOGICO DE LA RIOJA	COMUNIDAD DE LA RIOJA	50,00	50,00
FUNDACIÓN SAN MILLÁN DE LA COGOLLA	COMUNIDAD DE LA RIOJA	50,00	50,00
GEA TRABAJOS DE CONSULTORÍA	TRABAJOS CATASTRALES, S.A.	50,00	49,64
GESTIÓ DE CEMENTERIS DE TARRAGONA, S.L.	SERVEIS FÚNEBRES MUNICIPALS DE TARRAGONA, S.A.	50,00	25,50
GLORIAS PARKING, S.A.	GLORIAS DIAGONAL, S.A. (11)	50,00	50,00
IBIL, GESTOR DE CARGA DE VEHÍCULO ELÉCTRICO, S.A.	ENTE VASCO DE LA ENERGÍA	50,00	50,00
INGEGNERÍA TERRITORIALE E CATASTRO, SRL.	TRABAJOS CATASTRALES, S.A.	50,00	49,64
INICIATIVAS LEADER ALPUJARRA, S.A.	DIPUTACIÓN PROVINCIAL DE GRANADA	25,00	25,00
	SOCIEDAD PARA LA PROMOCIÓN Y RECONVERSIÓN ECONÓMICA DE ANDALUCÍA S.A.	12,50	12,50
	DIPUTACIÓN PROVINCIAL DE ALMERÍA	12,50	12,50
		-----	-----
		50,00	50,00
INTEGRATED CALL CENTER SERVICES, S.L.	EMPRESA MUNICIPAL DE AGUAS DE MÁLAGA, S.A.	50,00	50,00
MICRONIZADOS NATURALES S.A.	ENTE VASCO DE LA ENERGÍA	50,00	50,00
ORUBIDE, S.A.	VIVIENDA Y SUELO DE EUSKADI, S.A.	50,00	33,50
PARC LOGÍSTIC DE LA ZONA FRANCA, S.A.	CONSORCIO DE LA ZONA FRANCA DE BARCELONA (8)	50,00	50,00
PARQUE CIENTÍFICO TECNOLÓGICO DE CÓRDOBA, S.L.	CORPORACIÓN EMPRESARIAL DE LA UNIVERSIDAD DE CÓRDOBA, S.A.	24,74	24,74
	SOCIEDAD PARA LA PROMOCIÓN Y RECONVERSIÓN ECONÓMICA DE ANDALUCÍA S.A.	20,00	20,00
	AYUNTAMIENTO DE CÓRDOBA	4,39	4,39
	CORPORACIÓN INDUSTRIAL CÓRDOBA ESTE, S.A. (4)	0,87	0,47
		-----	-----
		50,00	49,60

Entidad	Matriz	% Nominal	% Efectivo territorial
PARQUE CIENTÍFICO, TECNOLÓGICO Y EMPRESARIAL DE LA UNIVERSIDAD JAUME I, S.L.	UNIVERSIDAD JAUME I DE CASTELLÓN	50,00	50,00
PARQUE DUNAR DE DOÑANA, S.L.	FUNDACION PARA EL DESARROLLO SOSTENIBLE DE DOÑANA Y SU ENTORNO-DOÑANA 21 FUNDACIÓN PÚBLICA ANDALUZA (1)	50,00	35,63
PLATAFORMA LOGÍSTICA AQUITANIA-EUSKADI-PLAE, A.E.I.E.	COMUNIDAD AUTÓNOMA DE EUSKADI	50,00	50,00
PROVIURE CZF, S.L.	CONSORCIO DE LA ZONA FRANCA DE BARCELONA (8)	50,00	50,00
PROYECTO MONUMENTAL MONTAÑA TINDAYA, S.A.	S.A.U. DE PROMOCIÓN DEL TURISMO NATURALEZA Y OCIO	50,00	50,00
RECYPILAS, S.A.	SOCIEDAD PÚBLICA DE GESTIÓN AMBIENTAL I.H.O.B.E., S.A.	50,00	50,00
RESERVAS DE SERVICIOS DEL TURISMO DE ARAGÓN, S.A.	SOCIEDAD DE PROMOCIÓN Y GESTIÓN DEL TURISMO ARAGONÉS, S.A.	25,00	25,00
	DIPUTACIÓN PROVINCIAL DE HUESCA	5,00	5,00
	DIPUTACIÓN PROVINCIAL DE TERUEL	5,00	5,00
	DIPUTACIÓN PROVINCIAL DE ZARAGOZA	5,00	5,00
	AYUNTAMIENTO DE ZARAGOZA	4,00	4,00
	AYUNTAMIENTO DE TERUEL	3,00	3,00
	AYUNTAMIENTO DE HUESCA	3,00	3,00
		-----	-----
		50,00	50,00
SAVIA CAPITAL INNOVACIÓN SA S.C.R. DE RÉGIMEN SIMPLIFICADO	ARAGON DESARROLLO E INVERSIÓN SOCIEDAD LIMITADA (antes SAVIA CAPITAL INVERSIÓN S.A.)	50,00	50,00
SESTAO BAI, S.A.	BIZKAILUR, S.A.	50,00	50,00
SIERRA NEVADA SPORTS CLUB	PROMONEVADA, S.A. (11)	50,00	49,95
SOCIEDAD PARA EL DESARROLLO DE LA COGENERACIÓN DE ANDALUCÍA, S.L.	SOCIEDAD PARA EL DESARROLLO ENERGÉTICO DE ANDALUCÍA, S.A. (EN LIQUIDACIÓN)	50,00	50,00
SOCIEDAD SERMETRA, S.L.	CONSORCIO AUTORITAT DEL TRANSPORT METROPOLITÀ (1)	50,00	41,50
SOCIETAT M. D'HABITATGE DE CALAF, S.L.	AYUNTAMIENTO DE CALAF	50,00	50,00
TASACIONES Y CONSULTORÍA, S.A.	TRABAJOS CATASTRALES, S.A.	50,00	49,64
TÉCNICA CARTOGRÁFICA ANDALUZA	TRABAJOS CATASTRALES, S.A.	50,00	49,64
TUSOENERGÍA, S.L.	TRANSPORTES URBANOS DE SEVILLA, S.A.M.	50,00	50,00

(*) Empresas privadas con participación pública

(1) Entidad participada por el Sector Público Autonómico y el Sector Público Provincial y/o Municipal

(4) Entidad participada por el Sector Público Provincial y el Sector Público Autonómico y/o Municipal

(7) Entidad participada por el Sector Público Municipal y el Sector Público Autonómico y/o Provincial

(8) Entidad participada por el Sector Público Municipal y el Sector Público Estatal

(11) Entidad participada por el Sector Público Autonómico e indirectamente por otro ámbito del Sector Público

2.6. ESTRUCTURAS DEL SECTOR PÚBLICO EMPRESARIAL AUTONÓMICO

JUNTA DE ANDALUCIA (1)

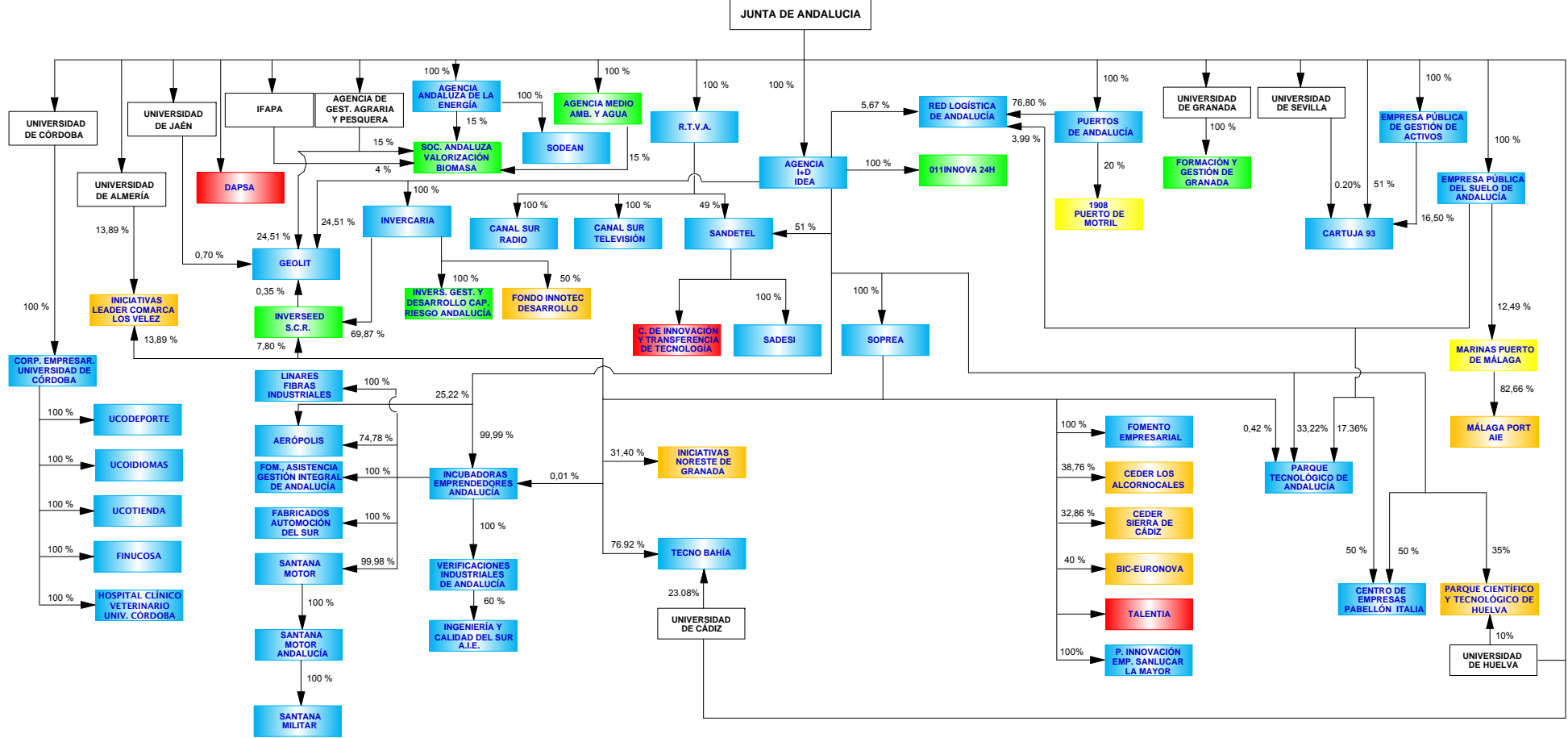

- EMPRESAS PÚBLICAS TERRITORIALES QUE PERMANECEN EN LA CC.AA.
- EMPRESAS PÚBLICAS MINORITARIAS DE LA CC.AA. CON OTRAS VÍAS DE PARTICIPACIÓN ESTATAL, PROVINCIAL Y/O LOCAL
- EMPRESAS INCLUIDAS EN LA DISPOSICIÓN ADICIONAL 9ª DE LA LGP 47/2003
- ALTAS COMO EMPRESAS PÚBLICAS TERRITORIALES EN EL EJERCICIO 2011
- BAJAS COMO EMPRESAS PÚBLICAS TERRITORIALES EN EL EJERCICIO 2011
- MATRICES

JUNTA DE ANDALUCIA (2)

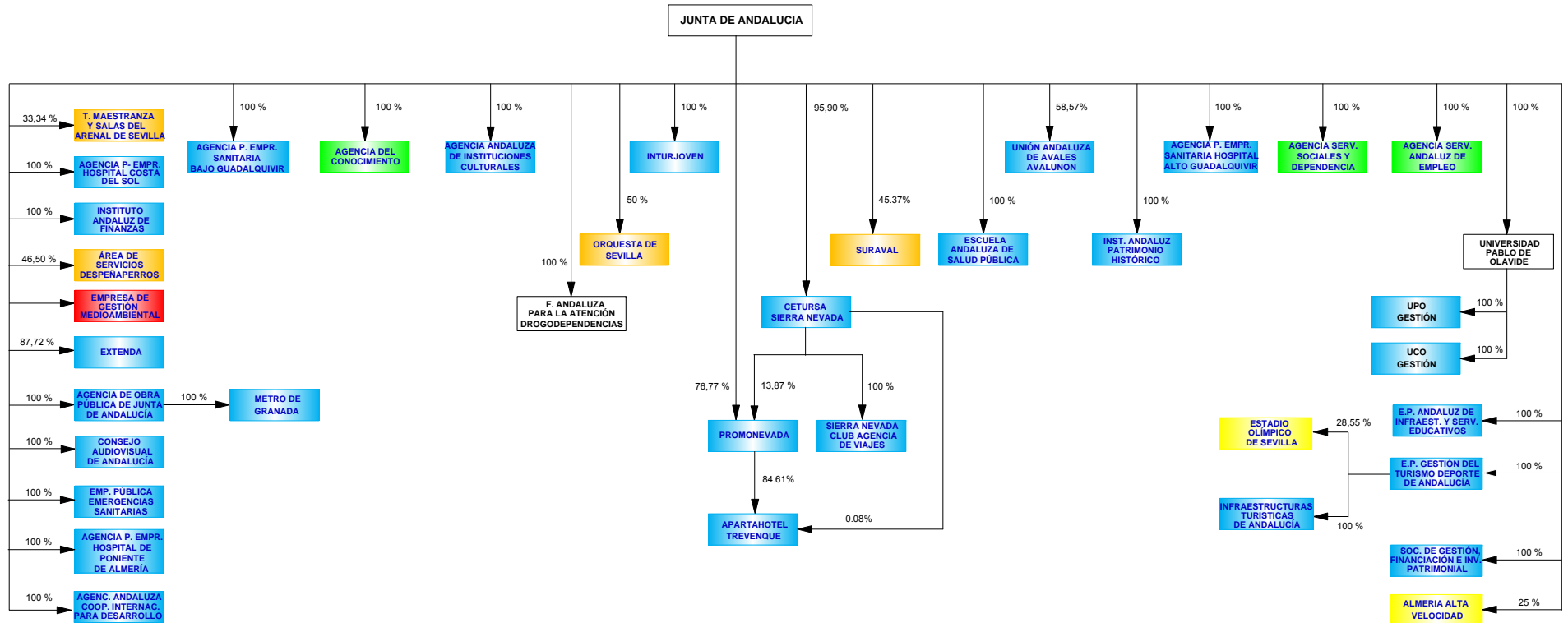

- EMPRESAS PÚBLICAS TERRITORIALES QUE PERMANECEN EN LA CC.AA.
- EMPRESAS PÚBLICAS MINORITARIAS DE LA CC.AA. CON OTRAS VÍAS DE PARTICIPACIÓN ESTATAL, PROVINCIAL Y/O LOCAL
- EMPRESAS INCLUIDAS EN LA DISPOSICIÓN ADICIONAL 9ª DE LA LGP 47/2003
- ALTAS COMO EMPRESAS PÚBLICAS TERRITORIALES EN EL EJERCICIO 2011
- BAJAS COMO EMPRESAS PÚBLICAS TERRITORIALES EN EL EJERCICIO 2011
- MATRICES

DIPUTACIÓN GENERAL DE ARAGÓN

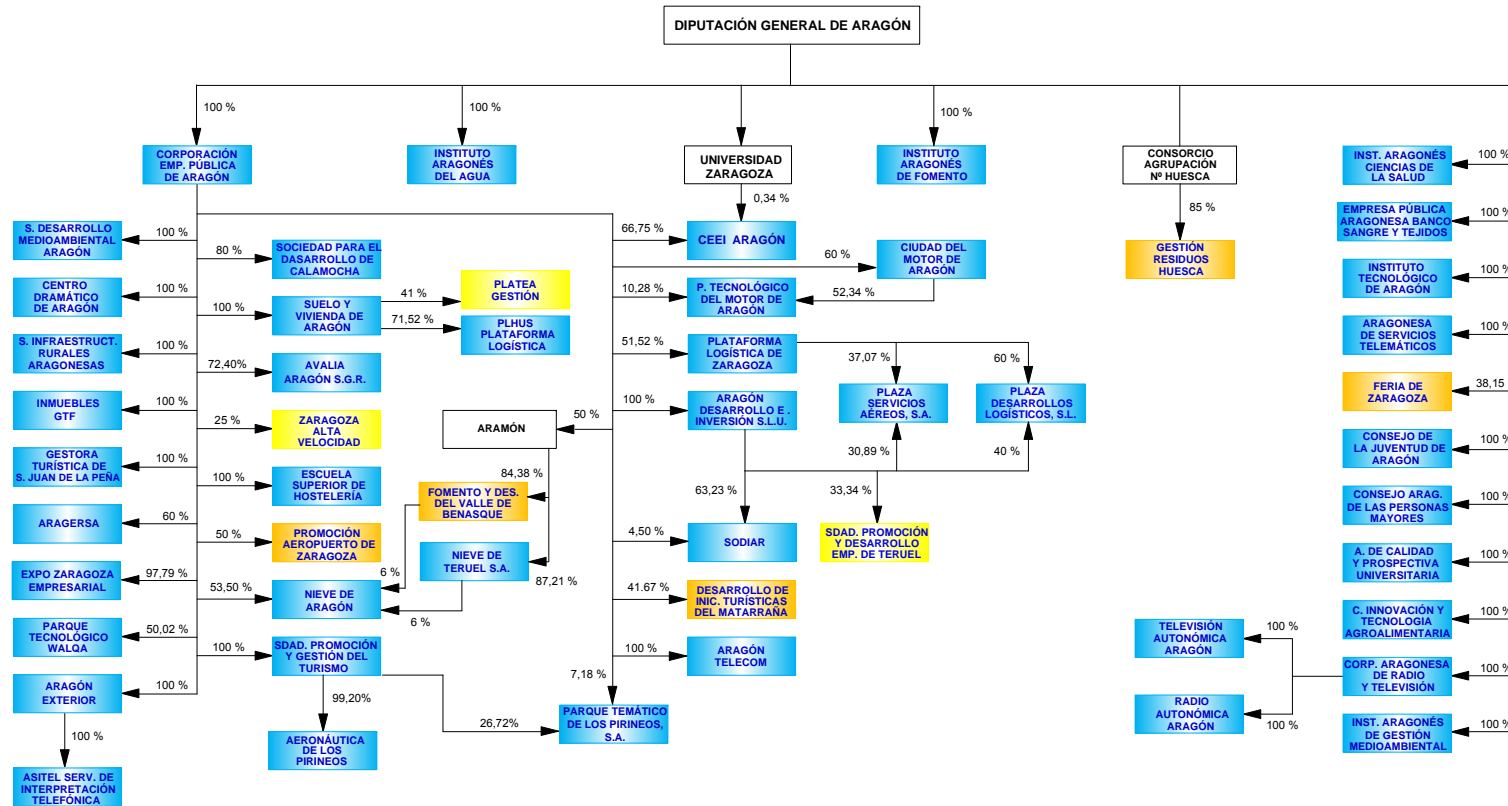

- EMPRESAS PÚBLICAS TERRITORIALES QUE PERMANECEN EN LA CC.AA.
- EMPRESAS PÚBLICAS MINORITARIAS DE LA CC.AA. CON OTRAS VÍAS DE PARTICIPACIÓN ESTATAL, PROVINCIAL Y/O LOCAL
- EMPRESAS INCLUIDAS EN LA DISPOSICIÓN ADICIONAL 9ª DE LA LGP 47/2003
- MATRICES

PRINCIPADO DE ASTURIAS (1)

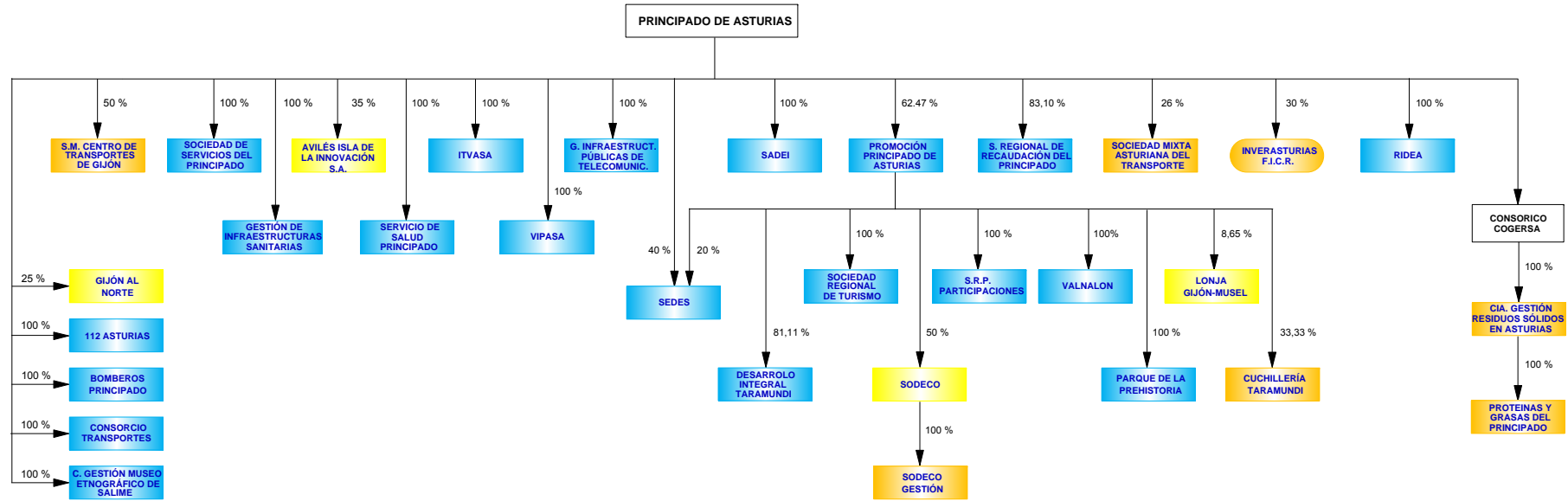

- EMPRESAS PÚBLICAS TERRITORIALES QUE PERMANECEN EN LA CC.AA.
- EMPRESAS PÚBLICAS MINORITARIAS DE LA CC.AA. CON OTRAS VÍAS DE PARTICIPACIÓN ESTATAL, PROVINCIAL Y/O LOCAL
- FONDOS SIN PERSONALIDAD JURÍDICA MINORITARIOS DE LA CC.AA. CON OTRAS VÍAS DE PARTICIPACIÓN ESTATAL, PROVINCIAL Y/O LOCAL
- EMPRESAS INCLUIDAS EN LA DISPOSICIÓN ADICIONAL 9ª DE LA LGP 47/2003
- MATRICES

PRINCIPADO DE ASTURIAS (2)

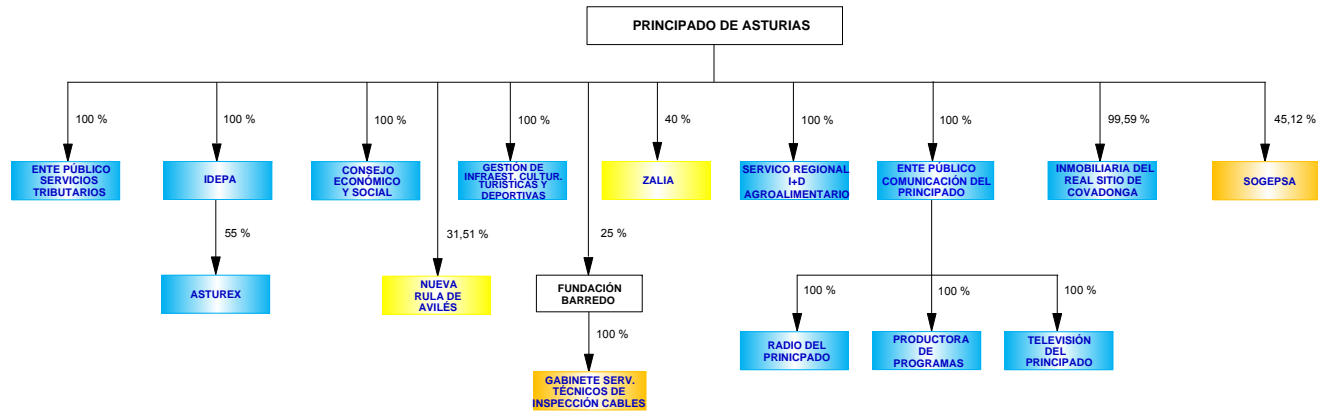

- EMPRESAS PÚBLICAS TERRITORIALES QUE PERMANECEN EN LA CC.AA.
- EMPRESAS PÚBLICAS MINORITARIAS DE LA CC.AA. CON OTRAS VÍAS DE PARTICIPACIÓN ESTATAL, PROVINCIAL Y/O LOCAL
- EMPRESAS INCLUIDAS EN LA DISPOSICIÓN ADICIONAL 9ª DE LA LGP 47/2003
- MATRICES

COMUNIDAD AUTÓNOMA DE BALEARES

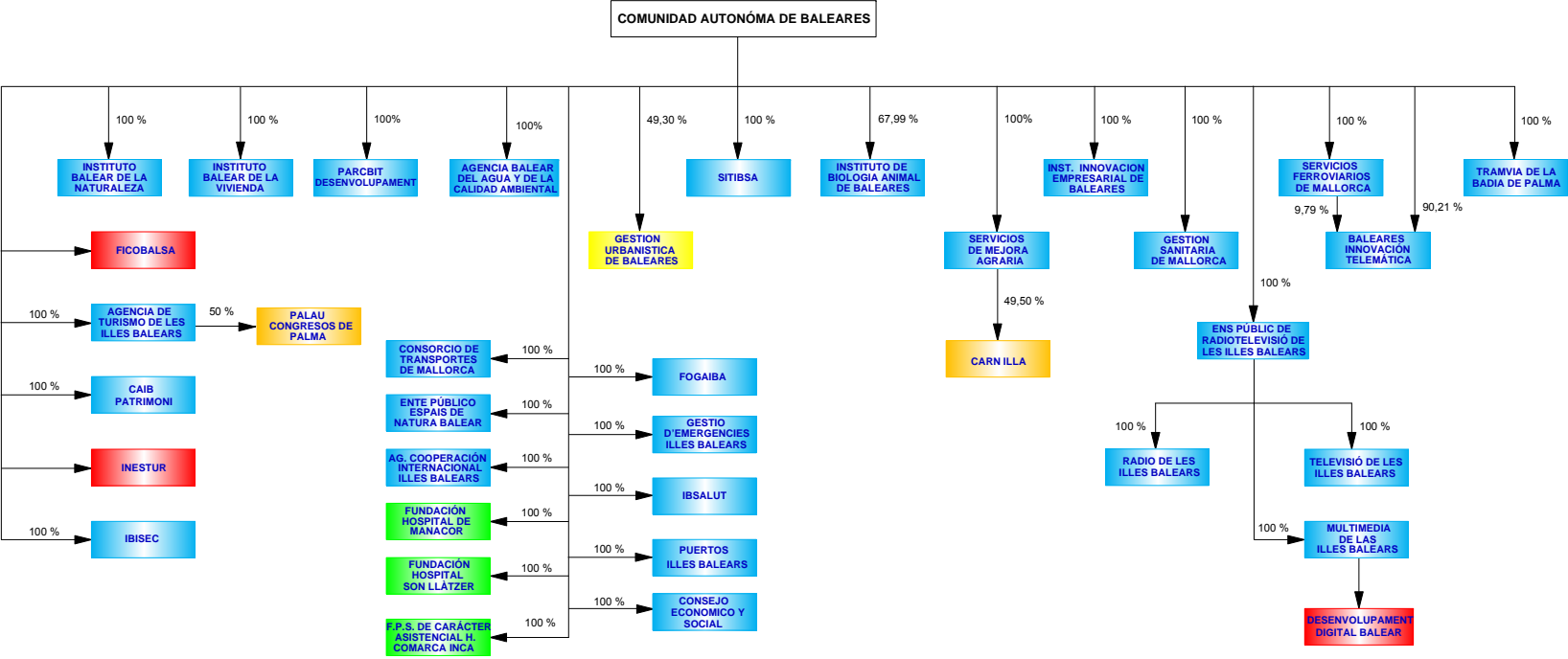

- EMPRESAS PÚBLICAS TERRITORIALES QUE PERMANECEN EN LA CC.AA.
- EMPRESAS PÚBLICAS MINORITARIAS DE LA CC.AA. CON OTRAS VÍAS DE PARTICIPACIÓN ESTATAL, PROVINCIAL Y/O LOCAL
- EMPRESAS INCLUIDAS EN LA DISPOSICIÓN ADICIONAL 9ª DE LA LGP 47/2003
- ALTAS COMO EMPRESAS PÚBLICAS TERRITORIALES EN EL EJERCICIO 2011
- BAJAS COMO EMPRESAS PÚBLICAS TERRITORIALES EN EL EJERCICIO 2011

COMUNIDAD AUTÓNOMA DE CANARIAS (1)

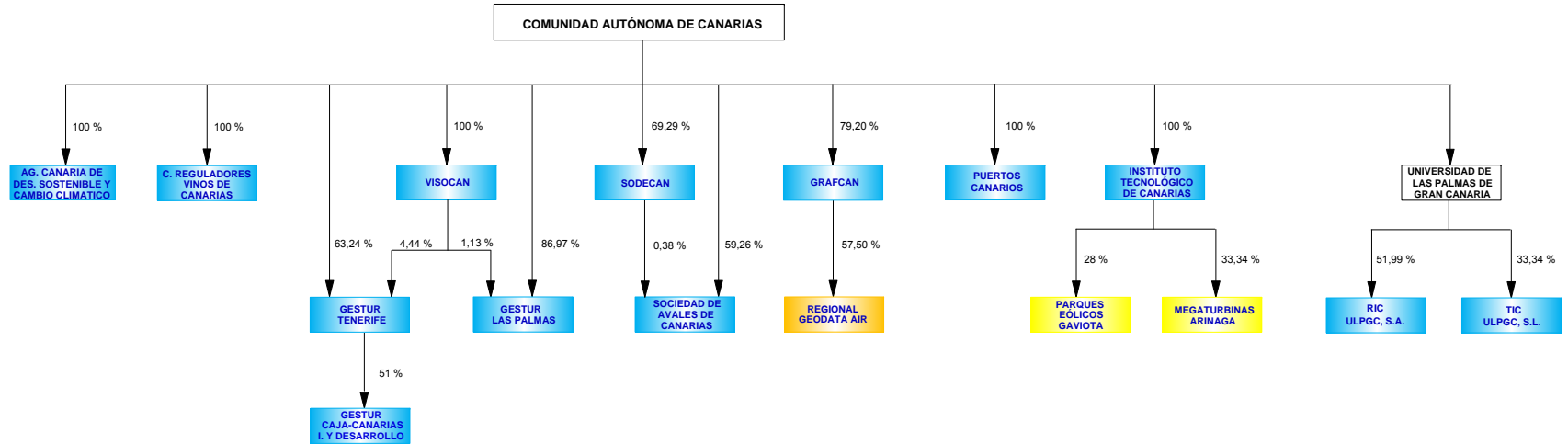

- EMPRESAS PÚBLICAS TERRITORIALES QUE PERMANECEN EN LA CC.AA.
- EMPRESAS PÚBLICAS MINORITARIAS DE LA CC.AA. CON OTRAS VÍAS DE PARTICIPACIÓN ESTATAL, PROVINCIAL Y/O LOCAL
- EMPRESAS INCLUIDAS EN LA DISPOSICIÓN ADICIONAL 9ª DE LA LGP 47/2003

COMUNIDAD AUTÓNOMA DE CANARIAS (2)

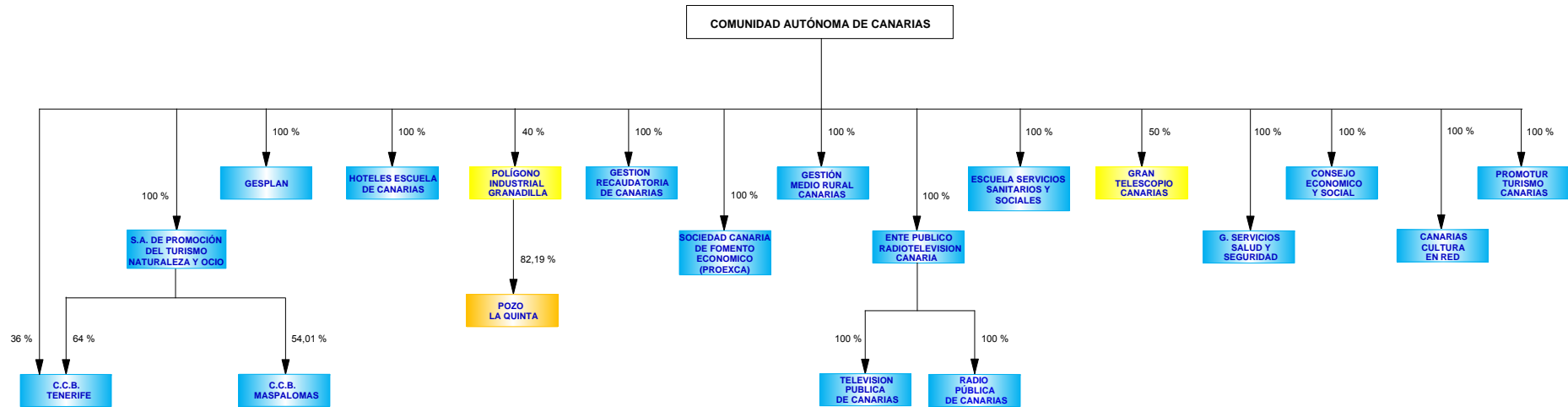

- EMPRESAS PÚBLICAS TERRITORIALES QUE PERMANECEN EN LA CC.AA.
- EMPRESAS PÚBLICAS MINORITARIAS DE LA CC.AA. CON OTRAS VÍAS DE PARTICIPACIÓN ESTATAL, PROVINCIAL Y/O LOCAL
- EMPRESAS INCLUIDAS EN LA DISPOSICIÓN ADICIONAL 9ª DE LA LGP 47/2003

DIPUTACION REGIONAL DE CANTABRIA

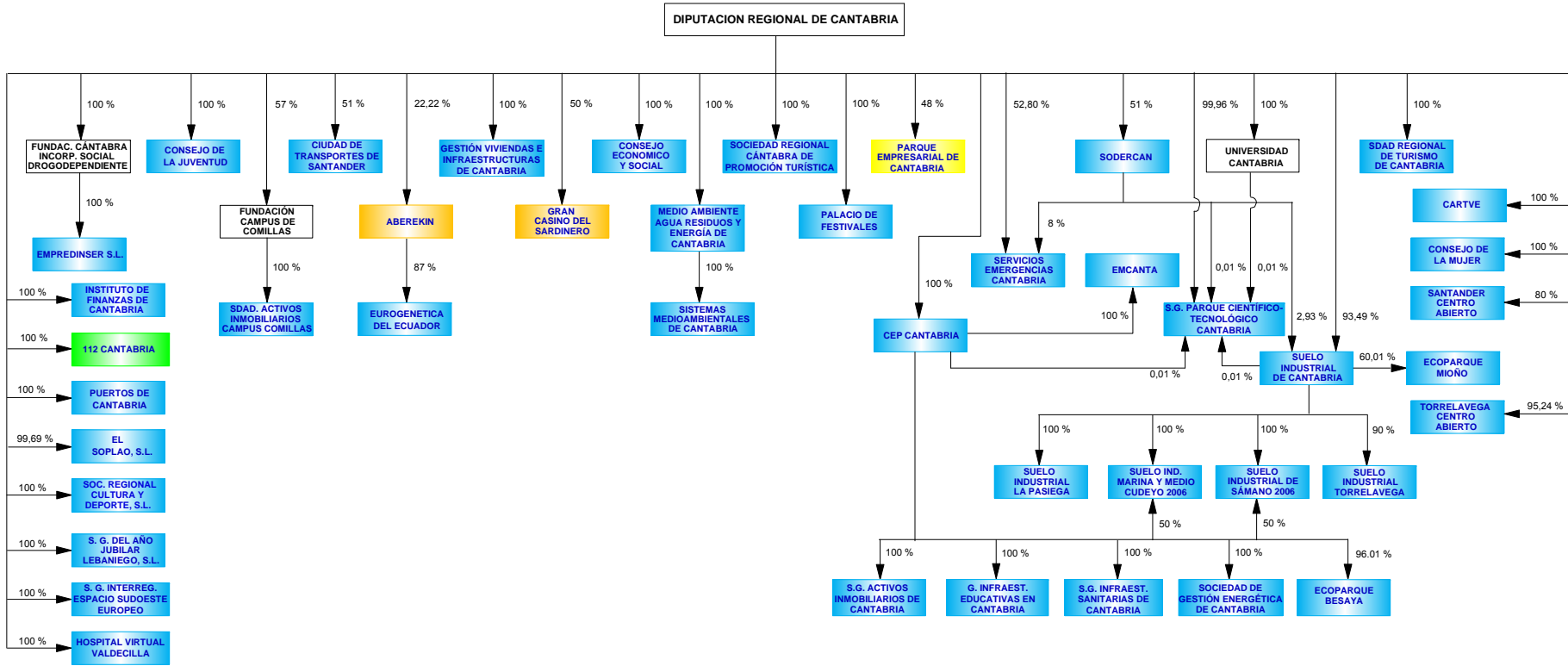

- EMPRESAS PÚBLICAS TERRITORIALES QUE PERMANECEN EN LA CC.AA.
- EMPRESAS PÚBLICAS MINORITARIAS DE LA CC.AA. CON OTRAS VÍAS DE PARTICIPACIÓN ESTATAL, PROVINCIAL Y/O LOCAL
- EMPRESAS INCLUIDAS EN LA DISPOSICIÓN ADICIONAL 9ª DE LA LGP 47/2003
- ALTAS COMO EMPRESAS PÚBLICAS TERRITORIALES EN EL EJERCICIO 2011
- MATRICES

JUNTA DE COMUNIDADES DE CASTILLA - LA MANCHA

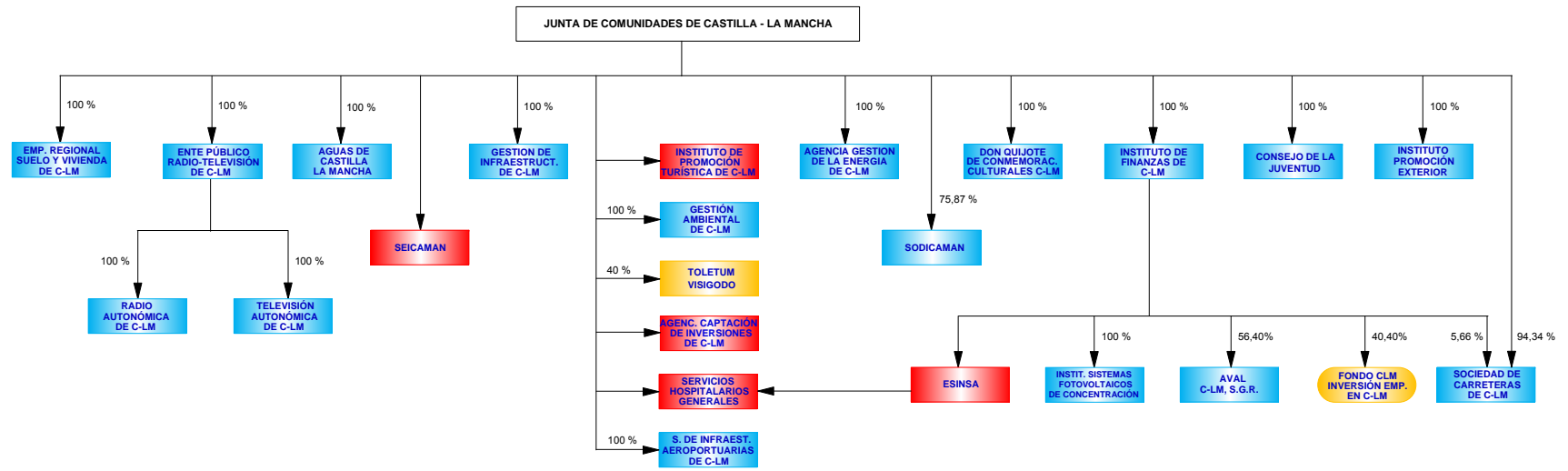

- EMPRESAS PÚBLICAS TERRITORIALES QUE PERMANECEN EN LA CC.AA.
- EMPRESAS PÚBLICAS MINORITARIAS DE LA CC.AA. CON OTRAS VÍAS DE PARTICIPACIÓN ESTATAL, PROVINCIAL Y/O LOCAL
- FONDOS SIN PERSONALIDAD JURÍDICA MINORITARIOS DE LA CC.AA. CON OTRAS VÍAS DE PARTICIPACIÓN ESTATAL, PROVINCIAL Y/O LOCAL
- BAJAS COMO EMPRESAS PÚBLICAS TERRITORIALES EN EL EJERCICIO 2011

JUNTA DE CASTILLA - LEÓN

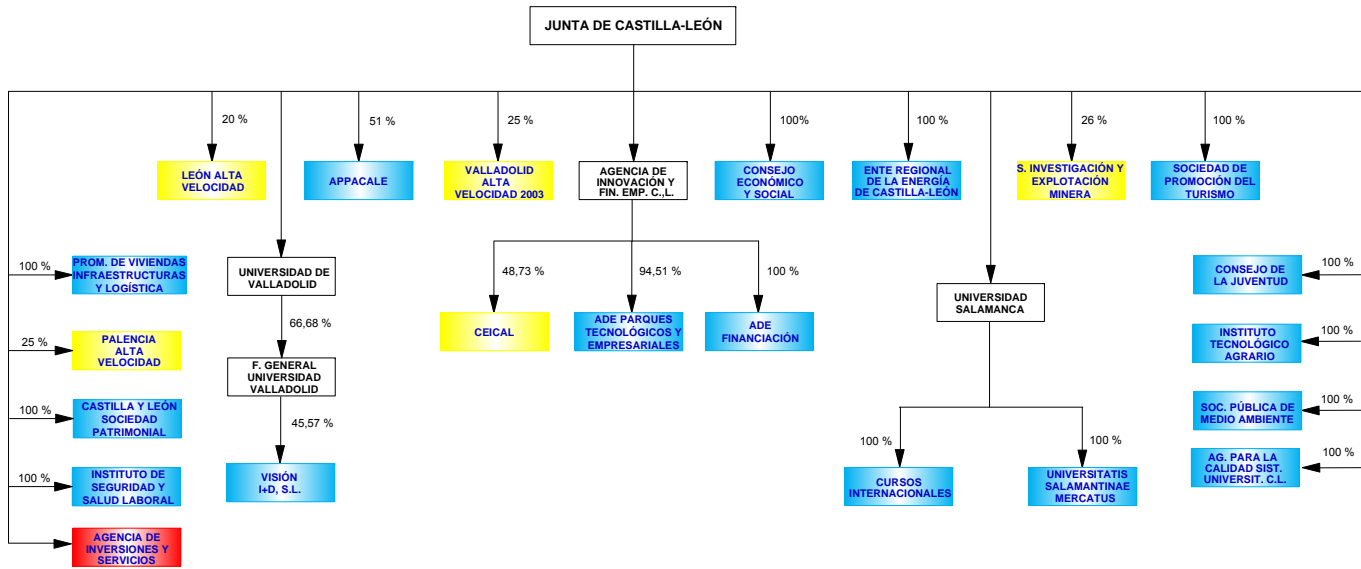

- EMPRESAS PÚBLICAS TERRITORIALES QUE PERMANECEN EN LA CC.AA.
- EMPRESAS INCLUIDAS EN LA DISPOSICIÓN ADICIONAL 9ª DE LA LGP 47/2003
- BAJAS COMO EMPRESAS PÚBLICAS TERRITORIALES EN EL EJERCICIO 2011
- MATRICES

GENERALITAT DE CATALUÑA (1)

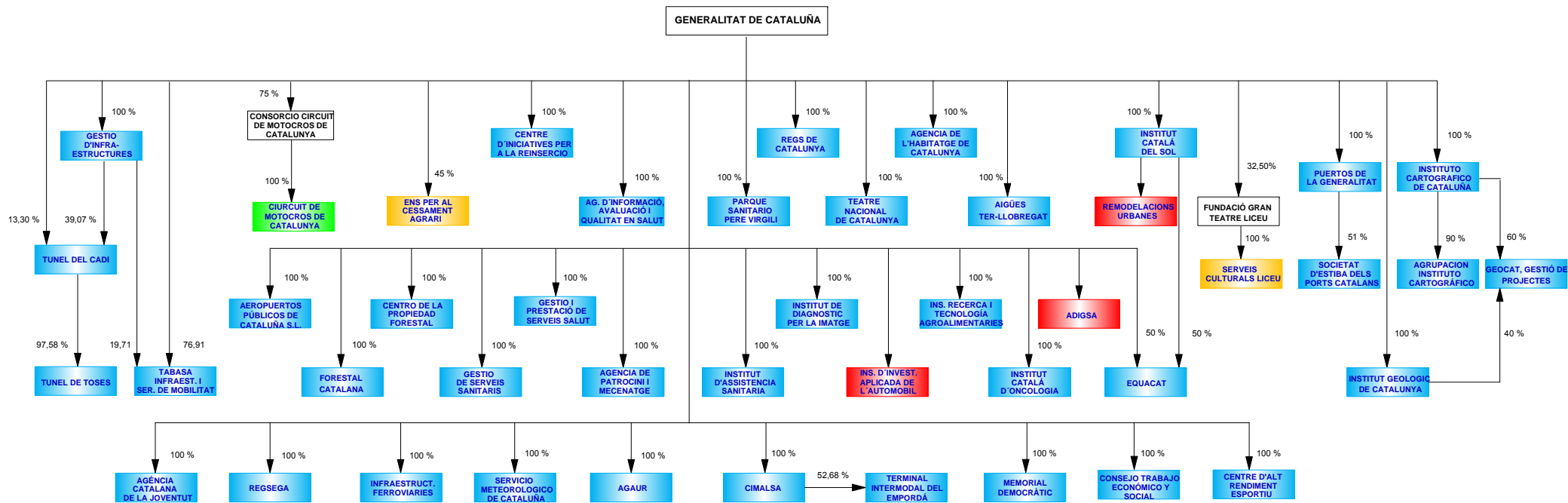

- EMPRESAS PÚBLICAS TERRITORIALES QUE PERMANECEN EN LA CC.AA.
- EMPRESAS PÚBLICAS MINORITARIAS DE LA CC.AA. CON OTRAS VÍAS DE PARTICIPACIÓN ESTATAL, PROVINCIAL Y/O LOCAL
- ALTAS COMO EMPRESAS PÚBLICAS TERRITORIALES EN EL EJERCICIO 2011
- BAJAS COMO EMPRESAS PÚBLICAS TERRITORIALES EN EL EJERCICIO 2011
- MATRICES

GENERALITAT DE CATALUÑA (2)

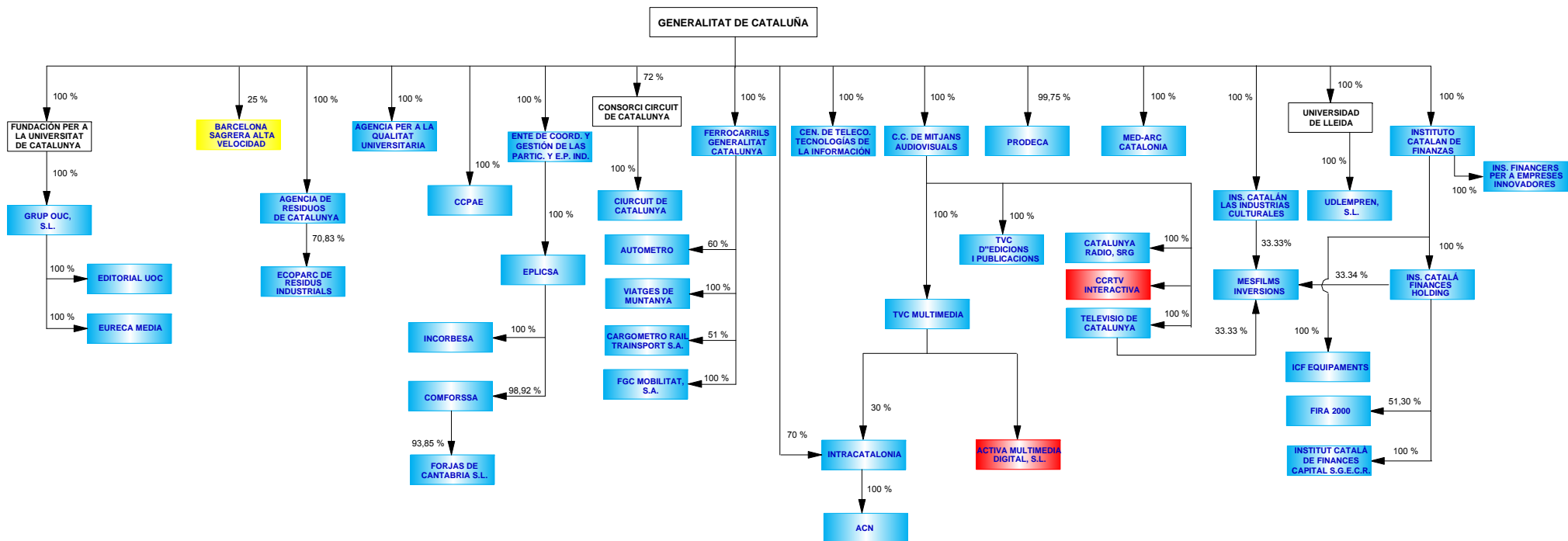

- EMPRESAS PÚBLICAS TERRITORIALES QUE PERMANECEN EN LA CC.AA.
- EMPRESAS PÚBLICAS MINORITARIAS DE LA CC.AA. CON OTRAS VÍAS DE PARTICIPACIÓN ESTATAL, PROVINCIAL Y/O LOCAL
- EMPRESAS INCLUIDAS EN LA DISPOSICIÓN ADICIONAL 9ª DE LA LGP 47/2003
- BAJAS COMO EMPRESAS PÚBLICAS TERRITORIALES EN EL EJERCICIO 2011
- MATRICES

GENERALITAT DE CATALUNYA (3)

GENERALITAT DE CATALUNYA

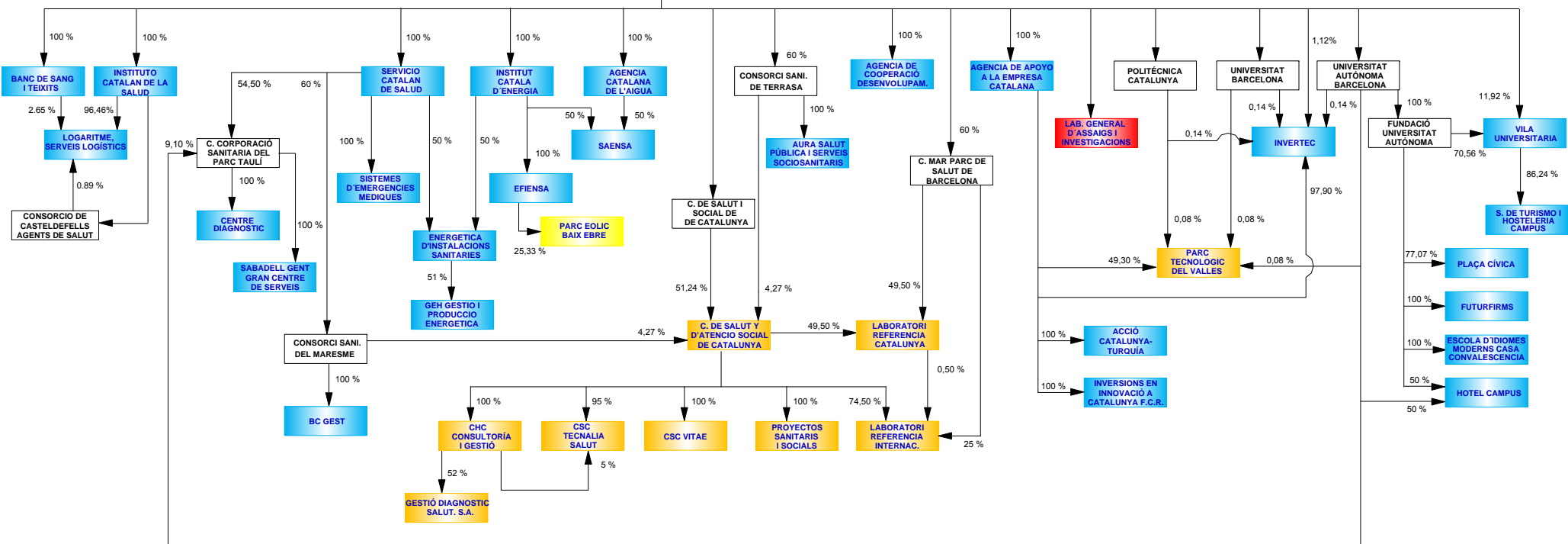

- EMPRESAS PÚBLICAS TERRITORIALES QUE PERMANECEN EN LA CC.AA.
- EMPRESAS PÚBLICAS MINORITARIAS DE LA CC.AA. CON OTRAS VÍAS DE PARTICIPACIÓN ESTATAL, PROVINCIAL Y/O LOCAL
- SOCIEDADES MERCANTILES INCLUIDAS EN LA DISPOSICIÓN ADICIONAL 9ª DE LA LGP 47/2003
- BAJAS COMO EMPRESAS PÚBLICAS TERRITORIALES EN EL EJERCICIO 2011
- MATRICES

JUNTA DE EXTREMADURA

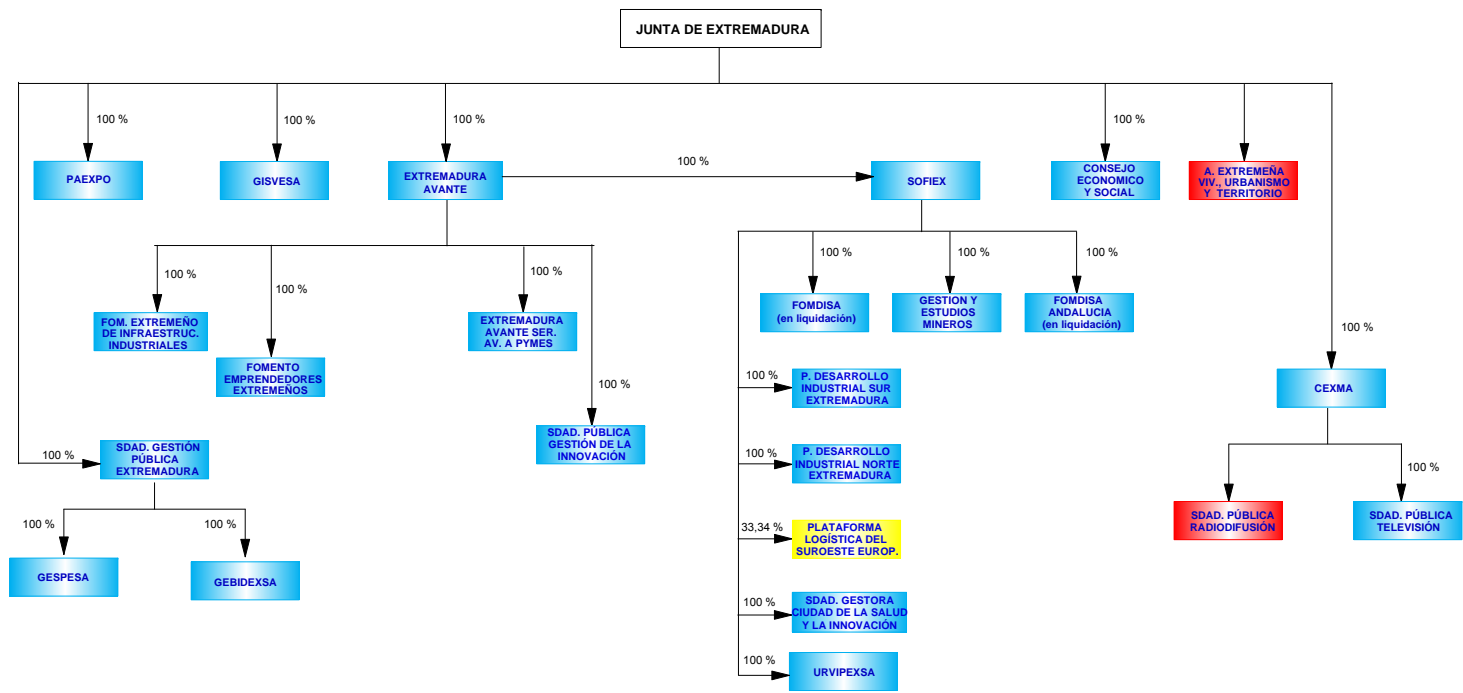

- EMPRESAS PÚBLICAS TERRITORIALES QUE PERMANECEN EN LA CC.AA.
- EMPRESAS INCLUIDAS EN LA DISPOSICIÓN ADICIONAL 9ª DE LA LGP 47/2003
- BAJAS COMO EMPRESAS PÚBLICAS TERRITORIALES EN EL EJERCICIO 2011

XUNTA DE GALICIA

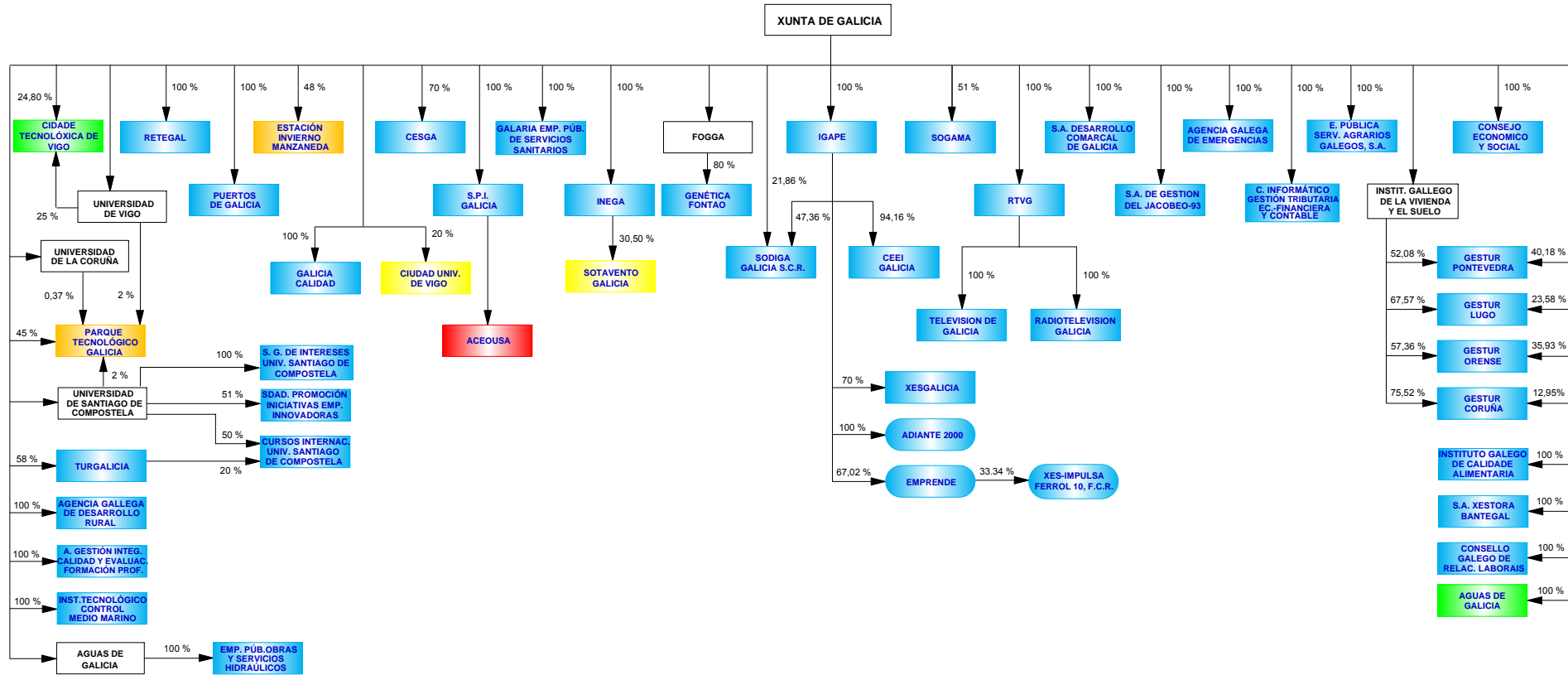

- EMPRESAS PÚBLICAS TERRITORIALES QUE PERMANECEN EN LA CC.AA.
- FONDOS SIN PERSONALIDAD JURÍDICA TERRITORIALES QUE PERMANECEN EN LA CC.AA.
- EMPRESAS PÚBLICAS MINORITARIAS DE LA CC.AA. CON OTRAS VÍAS DE PARTICIPACIÓN ESTATAL, PROVINCIAL Y/O LOCAL
- EMPRESAS INCLUIDAS EN LA DISPOSICIÓN ADICIONAL 9ª DE LA LGP 47/2003
- ALTAS COMO EMPRESAS PÚBLICAS TERRITORIALES EN EL EJERCICIO 2011
- BAJAS COMO EMPRESAS PÚBLICAS TERRITORIALES EN EL EJERCICIO 2011
- MATRICES

COMUNIDAD AUTÓNOMA DE MADRID (1)

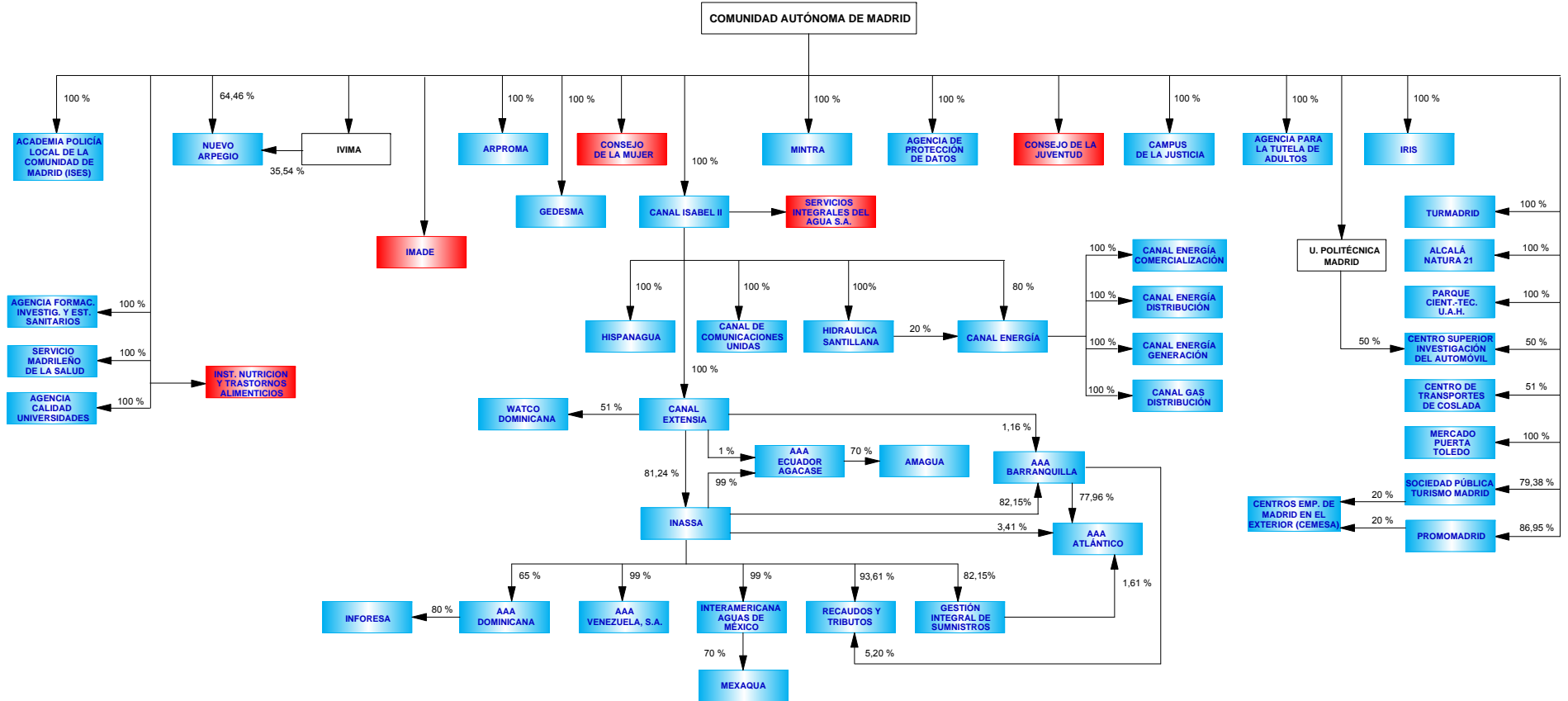

- EMPRESAS PÚBLICAS TERRITORIALES QUE PERMANECEN EN LA CC.AA.
- BAJAS COMO EMPRESAS PÚBLICAS TERRITORIALES EN EL EJERCICIO 2010
- MATRICES

COMUNIDAD AUTONOMA DE MADRID (2)

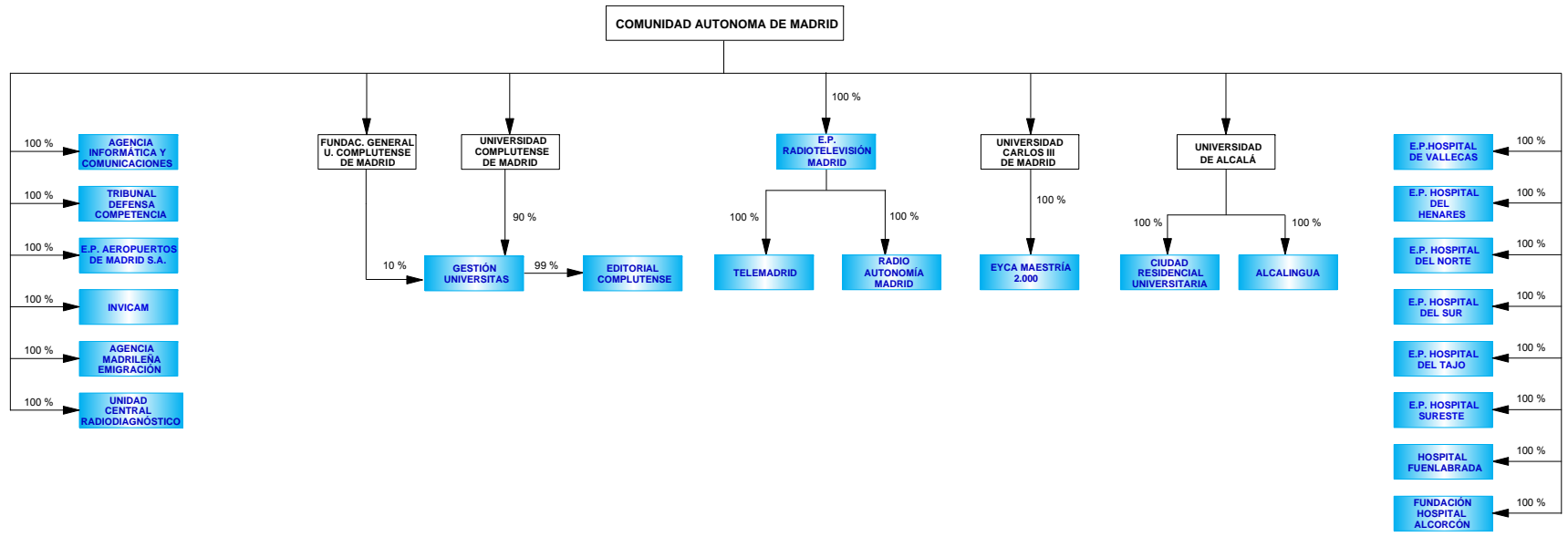

 EMPRESAS PÚBLICAS TERRITORIALES QUE PERMANECEN EN LA CC.AA.
 MATRICES

REGIÓN DE MURCIA

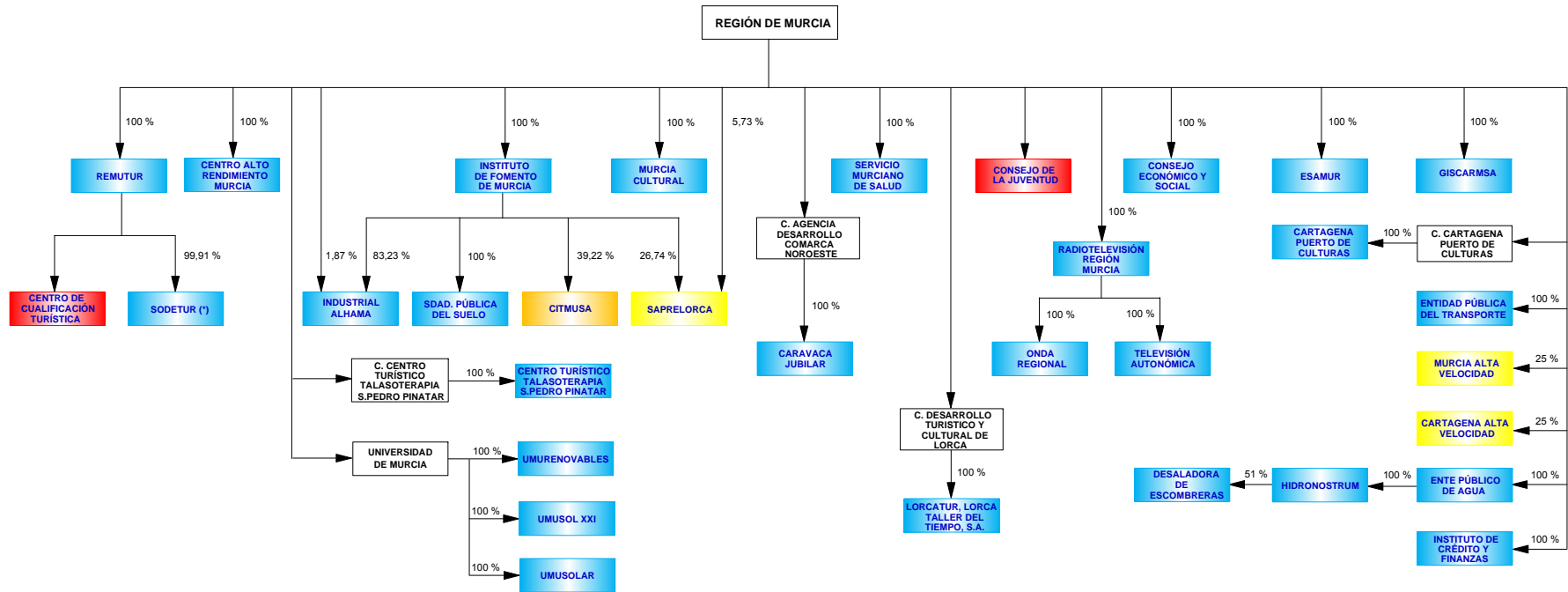

- EMPRESAS PÚBLICAS TERRITORIALES QUE PERMANECEN EN LA CC.AA.
- EMPRESAS PÚBLICAS MINORITARIAS DE LA CC.AA. CON OTRAS VÍAS DE PARTICIPACIÓN ESTATAL, PROVINCIAL Y/O LOCAL
- EMPRESAS INCLUIDAS EN LA DISPOSICIÓN ADICIONAL 9ª DE LA LGP 47/2003
- BAJAS COMO EMPRESAS PÚBLICAS TERRITORIALES EN EL EJERCICIO 2011
- MATRICES

COMUNIDAD FORAL DE NAVARRA

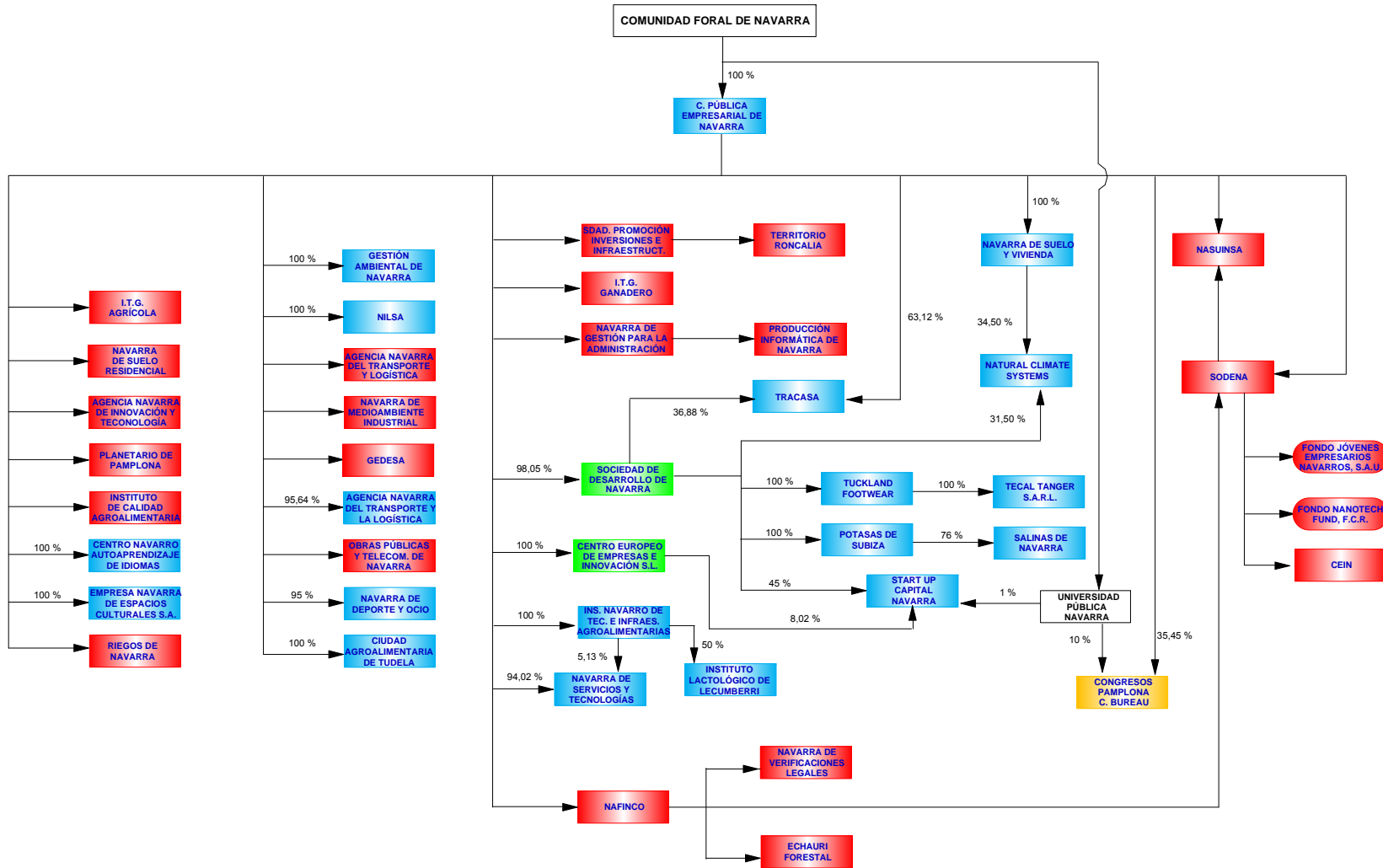

- EMPRESAS PÚBLICAS TERRITORIALES QUE PERMANECEN EN LA CC.AA.
- EMPRESAS PÚBLICAS MINORITARIAS DE LA CC.AA. CON OTRAS VÍAS DE PARTICIPACIÓN ESTATAL, PROVINCIAL Y/O LOCAL
- ALTAS COMO EMPRESAS PÚBLICAS TERRITORIALES EN EL EJERCICIO 2011
- BAJAS COMO EMPRESAS PÚBLICAS TERRITORIALES EN EL EJERCICIO 2011
- BAJAS FONDOS SIN PERSONALIDAD JURÍDICA TERRITORIALES EN 2011.
- MATRICES

COMUNIDAD AUTÓNOMA DE LA RIOJA

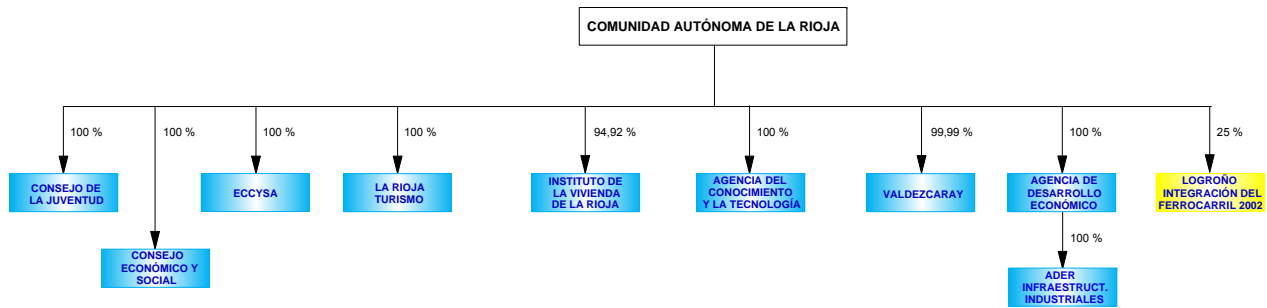

 EMPRESAS PÚBLICAS TERRITORIALES QUE PERMANECEN EN LA CC.AA.

 EMPRESAS INCLUIDAS EN LA DISPOSICIÓN ADICIONAL 9ª DE LA LGP 47/2003

GENERALITAT VALENCIANA (1)

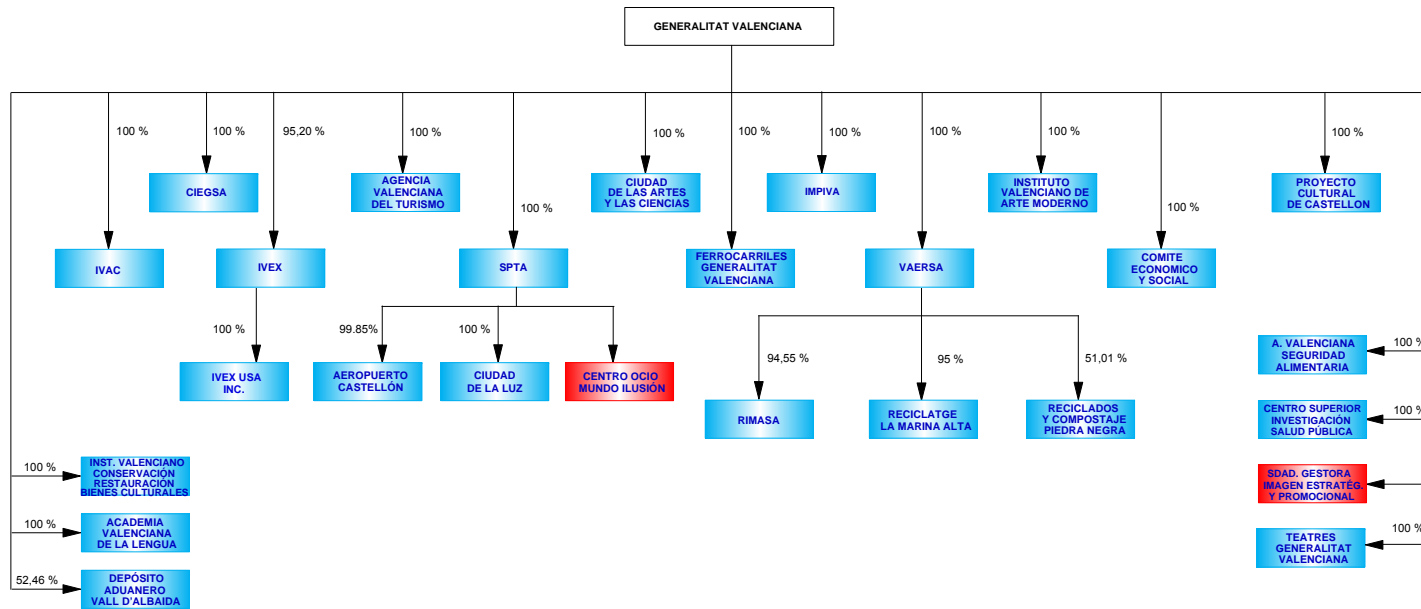

- EMPRESAS PÚBLICAS TERRITORIALES QUE PERMANECEN EN LA CC.AA.
- BAJAS COMO EMPRESAS PÚBLICAS TERRITORIALES EN EL EJERCICIO 2011

GENERALITAT VALENCIANA (2)

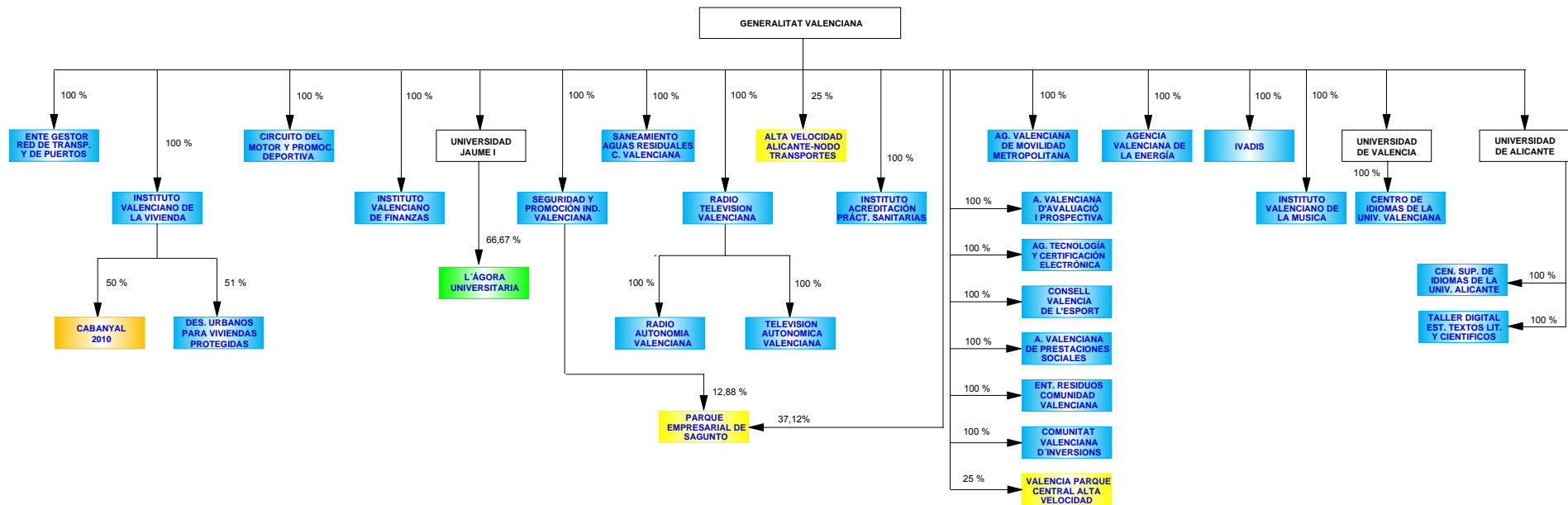

- EMPRESAS PÚBLICAS TERRITORIALES QUE PERMANECEN EN LA CC.AA.
- EMPRESAS PÚBLICAS MINORITARIAS DE LA CC.AA. CON OTRAS VÍAS DE PARTICIPACIÓN ESTATAL, PROVINCIAL Y/O LOCAL
- EMPRESAS INCLUIDAS EN LA DISPOSICIÓN ADICIONAL 9ª DE LA LGP 47/2003
- ALTAS COMO EMPRESAS PÚBLICAS TERRITORIALES EN EL EJERCICIO 2011

COMUNIDAD AUTÓNOMA DE EUSKADI (1)

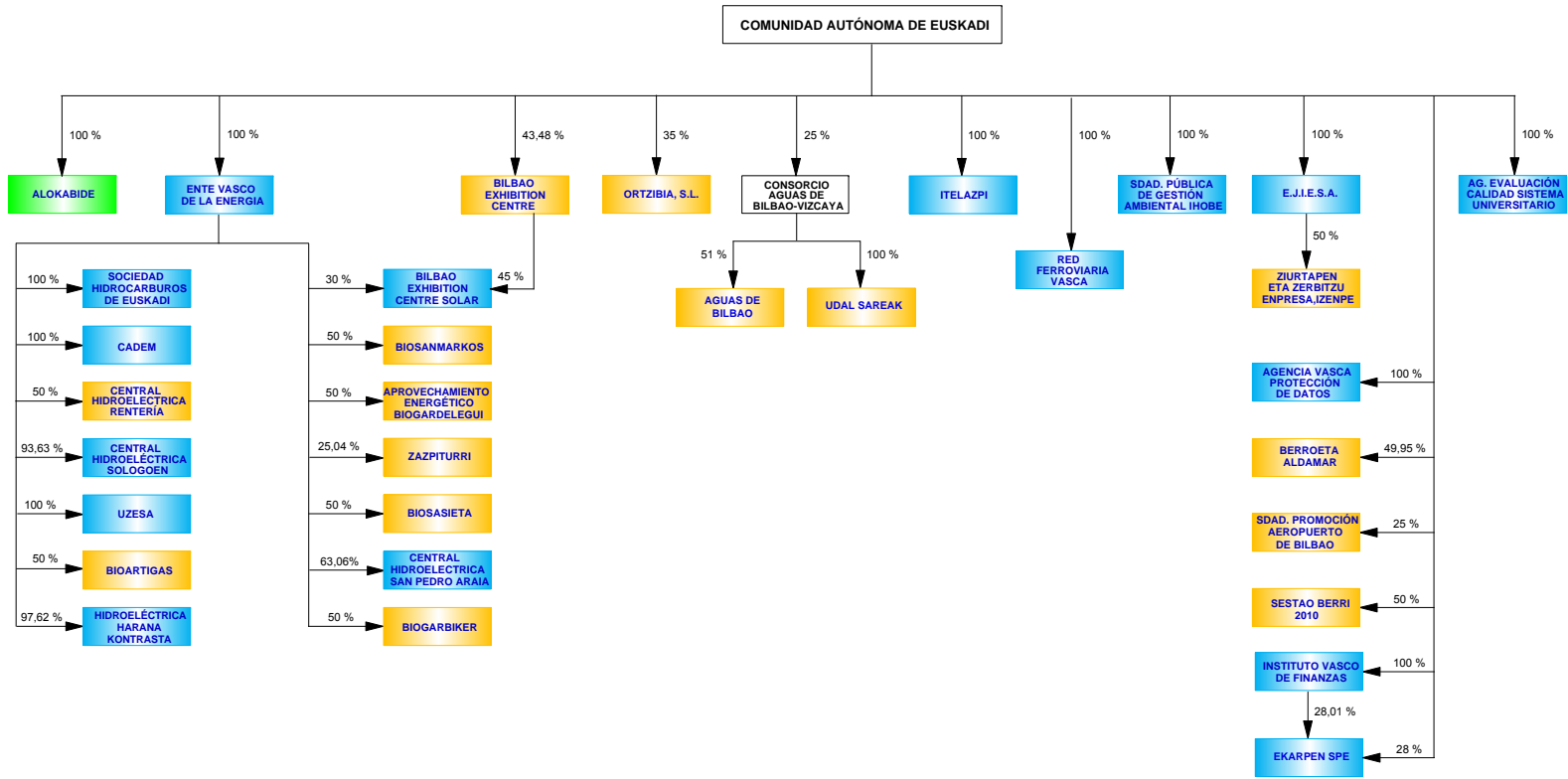

- EMPRESAS PÚBLICAS TERRITORIALES QUE PERMANECEN EN LA CC.AA.
- EMPRESAS PÚBLICAS MINORITARIAS DE LA CC.AA. CON OTRAS VÍAS DE PARTICIPACIÓN ESTATAL, PROVINCIAL Y/O LOCAL
- ALTAS COMO EMPRESAS PÚBLICAS TERRITORIALES EN EL EJERCICIO 2011
- MATRICES

COMUNIDAD AUTONOMA DE EUSKADI (2)

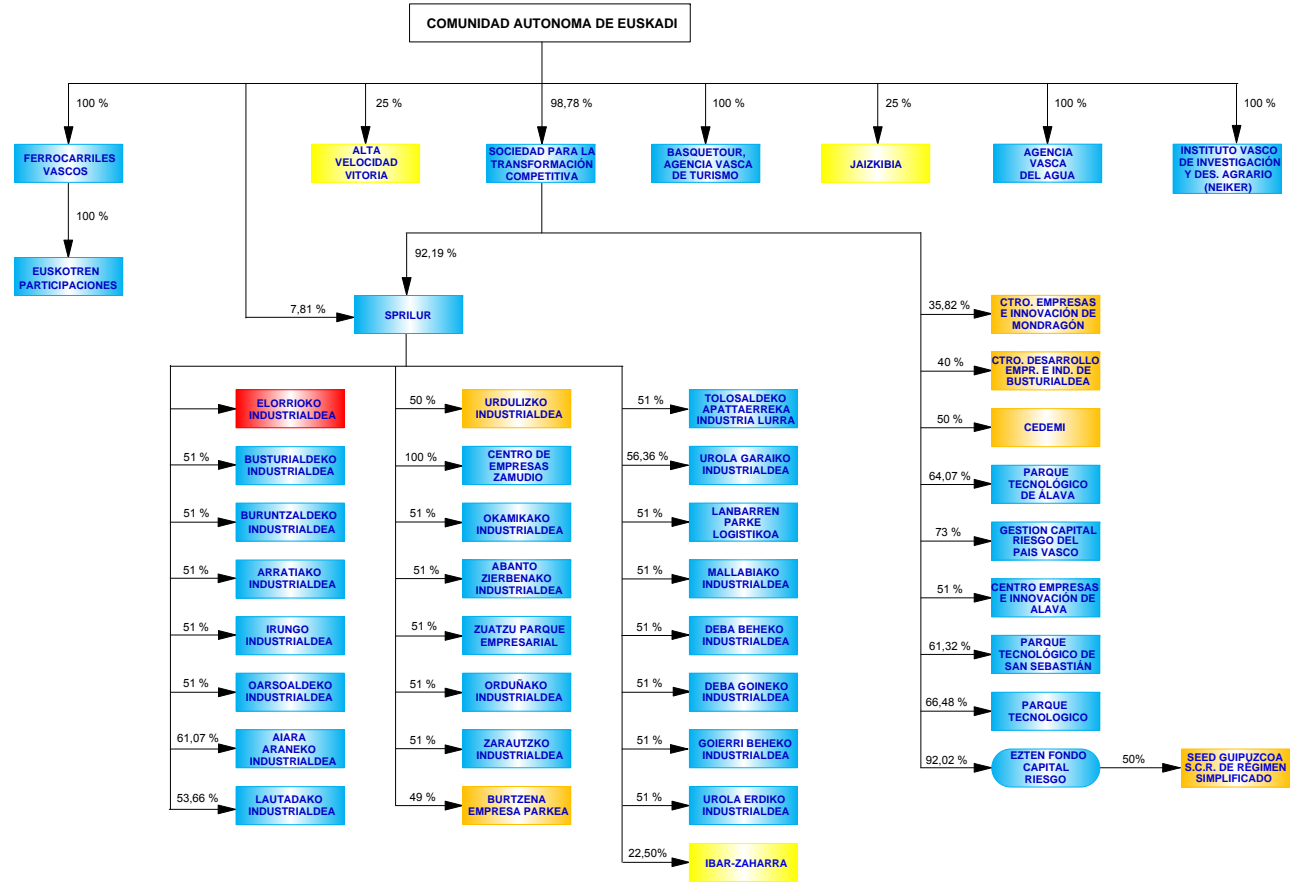

- EMPRESAS PÚBLICAS TERRITORIALES QUE PERMANECEN EN LA CC.AA.
- FONDOS SIN PERSONALIDAD JURÍDICA TERRITORIALES QUE PERMANECEN EN LA CC.AA.
- EMPRESAS PÚBLICAS MINORITARIAS DE LA CC.AA. CON OTRAS VÍAS DE PARTICIPACIÓN ESTATAL, PROVINCIAL Y/O LOCAL
- EMPRESAS INCLUIDAS EN LA DISPOSICIÓN ADICIONAL 9ª DE LA LGP 47/2003
- BAJAS COMO EMPRESAS PÚBLICAS TERRITORIALES EN EL EJERCICIO 2011

COMUNIDAD AUTONOMA DE EUSKADI (3)

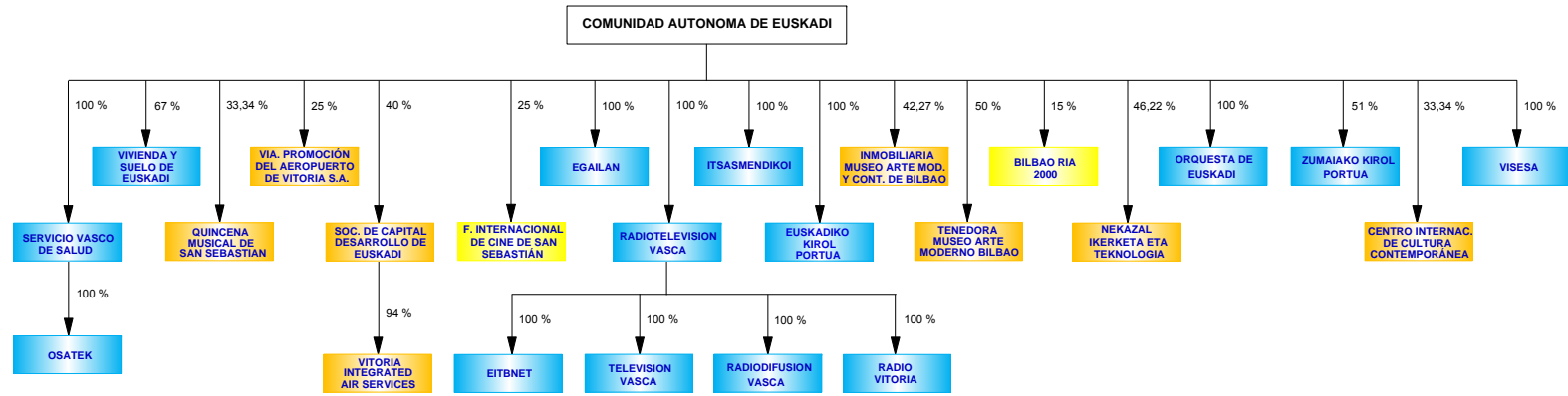

- EMPRESAS PÚBLICAS TERRITORIALES QUE PERMANECEN EN LA CC.AA.
- EMPRESAS PÚBLICAS MINORITARIAS DE LA CC.AA. CON OTRAS VÍAS DE PARTICIPACIÓN ESTATAL, PROVINCIAL Y/O LOCAL
- EMPRESAS INCLUIDAS EN LA DISPOSICIÓN ADICIONAL 9ª DE LA LGP 47/2003

CIUDAD AUTÓNOMA DE CEUTA

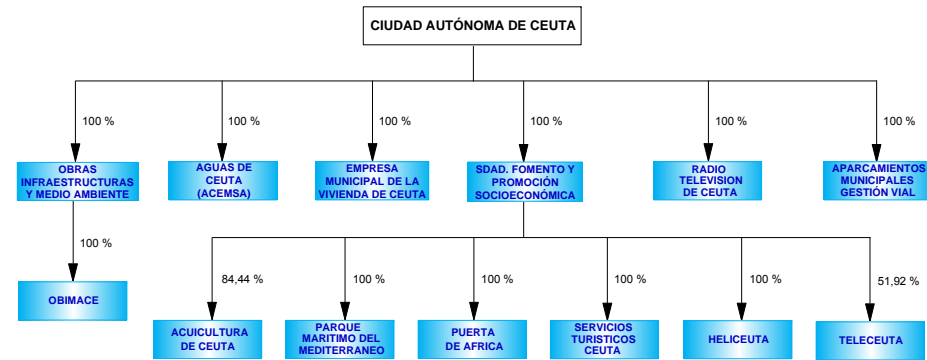

EMPRESAS PÚBLICAS TERRITORIALES QUE PERMANECEN EN LA CC.AA.

CIUDAD AUTÓNOMA DE MELILLA

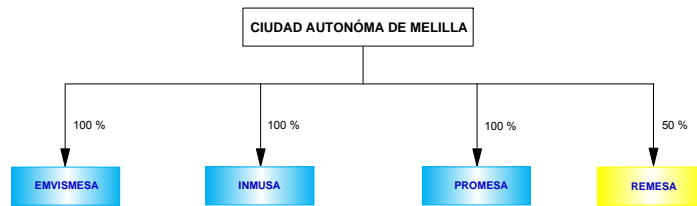

 EMPRESAS PÚBLICAS TERRITORIALES QUE PERMANECEN EN LA CC.AA.

 EMPRESAS INCLUIDAS EN LA DISPOSICIÓN ADICIONAL 9ª DE LA LGP 47/2003

3. SECTOR PÚBLICO FUNDACIONAL

El **capítulo tercero** se centra en el segundo colectivo objeto de estudio, el **Sector Público Fundacional**, tanto en el ámbito Estatal como Autonómico.

Conviene recalcar, que el colectivo incluido en el ámbito local, correspondiente al ejercicio 2011, no se ha actualizado a la fecha de la presente publicación, en espera de la aprobación de la Ley de Racionalización y Sostenibilidad de la Administración Local, cuyo impacto afectará previsiblemente a un número elevado de entidades.

El Sector Público Fundacional, para los ámbitos referenciados, tiene inventariadas, según información disponible a 31 de diciembre de 2011, 454 fundaciones, (**listados 3.1.1 y 3.1.2**) de las que 88,76 por 100 pertenecen a las Comunidades Autónomas y el 11,24 por 100 restante al Estado. Durante el ejercicio 2011 se han registrado 17 altas de fundaciones públicas y 27 bajas (**cuadro 3.2.1 y listado 3.2.1**). El total de las altas así como la mayoría de las bajas se han producido en el ámbito autonómico. El Estado por su parte, ha reducido el número de fundaciones en casi el 14% respecto de las fundaciones inventariadas en 2010.

Si se analiza el número de fundaciones públicas por Comunidades Autónomas, información detallada en el **cuadro 3.2.2**, Galicia es la que posee un mayor número de fundaciones con 62, seguida de Cataluña, Valencia y Andalucía, con 44, 37 y 34 respectivamente.

En el **apartado 3.3 (listados 3.3.1 y 3.3.2)** se recoge la estructura de dominio de las fundaciones públicas de ámbito Estatal y Autonómico, reflejando tanto el porcentaje nominal como el efectivo. Para el caso de las fundaciones del Sector Público

Fundacional Estatal se muestran una serie de magnitudes económico-financieras como la plantilla media, cifra de negocios y activo para cada una de ellas.

3.1. INVENTARIO

3.1.1. Sector Público Fundacional Estatal

Denominación	Nombre Comercial
FUNDACIÓN AENA	
FUNDACIÓN AGENCIA NACIONAL DE EVALUACIÓN DE LA CALIDAD Y ACREDITACIÓN	ANECA
FUNDACIÓN ALMADEN, FRANCISCO JAVIER DE VILLEGAS	FUNDACIÓN ALMADÉN
FUNDACIÓN BIODIVERSIDAD	
FUNDACIÓN CANARIA PUERTOS DE LAS PALMAS	
FUNDACIÓN CENTRO DE ESTUDIOS ECONÓMICOS Y COMERCIALES	CECO
FUNDACIÓN CENTRO DE INVESTIGACIÓN DE ENFERMEDADES NEUROLÓGICAS	CIEN
FUNDACIÓN CENTRO ESPAÑOL DE ESTUDIOS DE AMÉRICA LATINA	CEDEAL
FUNDACIÓN CENTRO NACIONAL DE INVESTIGACIONES CARDIOVASCULARES CARLOS III	CNIC
FUNDACIÓN CENTRO NACIONAL DE INVESTIGACIONES ONCOLÓGICAS CARLOS III	CNIO
FUNDACIÓN CENTRO NACIONAL DE REFERENCIA DE APLICACIÓN DE LAS TECNOLOGÍAS DE LA INFORMACIÓN Y LA COMUNICACIÓN BASADAS EN FUENTES ABIERTAS	CENATIC
FUNDACIÓN CENTRO NACIONAL DEL VIDRIO	F.C.N.V.
FUNDACIÓN CENTRO TECNOLÓGICO AGROALIMENTARIO DE LUGO	CETAL
FUNDACIÓN CIUDAD DE LA ENERGÍA-CIUDEN	CIUDEN
FUNDACIÓN COLECCIÓN THYSSEN BORNEMISZA	
FUNDACIÓN COLEGIOS MAYORES MAEC-AECID	
FUNDACIÓN DE AERONÁUTICA Y ASTRONÁUTICA ESPAÑOLAS	FAAE
FUNDACIÓN DE LOS FERROCARRILES ESPAÑOLES	
FUNDACIÓN DEL TEATRO REAL	
FUNDACIÓN EFE	
FUNDACIÓN ENRESA	

Denominación	Nombre Comercial
FUNDACIÓN ESCUELA DE ORGANIZACIÓN INDUSTRIAL	EOI ESCUELA DE NEGOCIOS
FUNDACIÓN ESPAÑOLA PARA LA CIENCIA Y LA TECNOLOGÍA	FECYT
FUNDACIÓN ESPAÑOLA PARA LA COOPERACIÓN INTERNACIONAL, SALUD Y POLÍTICA SOCIAL	FUNDACIÓN CSAI
FUNDACIÓN ESPAÑOLA PARA LA INNOVACION DE LA ARTESANIA	
FUNDACIÓN GENERAL DE LA UNIVERSIDAD INTERNACIONAL MENÉNDEZ PELAYO	
FUNDACIÓN GENERAL DE LA UNIVERSIDAD NACIONAL DE EDUCACIÓN A DISTANCIA	FUNDACIÓN UNED
FUNDACIÓN IBEROAMERICANA PARA EL FOMENTO DE LA CULTURA Y CIENCIAS DEL MAR	FOMAR
FUNDACIÓN ICO	
FUNDACIÓN INSTITUTO DE CULTURA GITANA	
FUNDACIÓN INSTITUTO IBEROAMERICANO DE MERCADOS DE VALORES	
FUNDACIÓN INTERNACIONAL Y PARA IBEROAMÉRICA DE ADMINISTRACIÓN Y POLÍTICAS PÚBLICAS	FIIAPP
FUNDACIÓN LABORAL DE MINUSVALIDOS SANTA BARBARA	FUSBA
FUNDACIÓN LABORAL SEPI	
FUNDACIÓN LÁZARO GALDIANO	
FUNDACIÓN MUSEO DO MAR DE GALICIA	
FUNDACIÓN MUSEO TALLER JUAN JOSE	
FUNDACIÓN OBSERVATORIO AMBIENTAL DEL PUERTO DE GRANADILLA	OAG
FUNDACIÓN OBSERVATORIO DE PROSPECTIVA TECNOLÓGICA INDUSTRIAL	OPTI
FUNDACIÓN OBSERVATORIO ESPAÑOL DE ACUICULTURA	FOESA
FUNDACIÓN PARA EL DESARROLLO DE LA FORMACIÓN EN LAS ZONAS MINERAS DEL CARBÓN	
FUNDACIÓN PARA EL DESARROLLO DE LA INVESTIGACIÓN EN GENÓMICA Y PROTEÓMICA	GENOMA ESPAÑA
FUNDACIÓN PARA LA PREVENCIÓN DE RIESGOS LABORALES	

Denominación	Nombre Comercial
FUNDACIÓN PARA LA PROYECCIÓN INTERNACIONAL DE LAS UNIVERSIDADES ESPAÑOLAS-UNIVERSIDAD.ES	FUNDACIÓN UNIVERSIDAD.ES
FUNDACIÓN PLURALISMO Y CONVIVENCIA	
FUNDACIÓN RESIDENCIA DE ESTUDIANTES	
FUNDACIÓN SEPI	
FUNDACIÓN SERVICIO INTERCONFEDERAL DE MEDIACIÓN Y ARBITRAJE	FUNDACIÓN SIMA
FUNDACIÓN TRANSPORTE Y FORMACIÓN	
FUNDACIÓN TRIPARTITA PARA LA FORMACIÓN EN EL EMPLEO	
FUNDACIÓN VICTIMAS DEL TERRORISMO	

3.1.2. Sector Público Fundacional Autonómico

JUNTA DE ANDALUCÍA

AGENCIA DE CALIDAD SANITARIA DE ANDALUCÍA

FUNDACIÓN AUDIOVISUAL DE ANDALUCÍA

FUNDACIÓN BARENBOIM-SAID

FUNDACIÓN CAMPUS CIENTÍFICO-TECNOLÓGICO DE LINARES (1)

FUNDACIÓN CENTRO DE INVESTIGACIONES ESTRATÉGICAS Y DE DESARROLLO ECONÓMICO Y SOCIAL DE MÁLAGA (3)

FUNDACIÓN CULTURAL FESTIVAL DE CINE IBEROAMERICANO DE HUELVA (3)

FUNDACIÓN DE INVESTIGACIÓN DE LA UNIVERSIDAD DE SEVILLA

FUNDACIÓN DE MUNICIPIOS PABLO DE OLAVIDE (1)

FUNDACIÓN FRANCISCO AYALA (1)

FUNDACIÓN HOSPITAL CLÍNICO

FUNDACIÓN IMABIS, INSTITUTO MEDITERRÁNEO PARA EL AVANCE DE LA BIOTECNOLOGÍA Y LA INVESTIGACIÓN SANITARIA (11)

FUNDACIÓN INSTITUTO DE ESTUDIOS SOBRE LA HACIENDA PÚBLICA DE ANDALUCÍA

FUNDACIÓN MUSEO PICASSO DE MÁLAGA

FUNDACIÓN OBRA PÍA SIMÓN OBEJO Y VALERA

FUNDACIÓN ONUBENSE DE TUTELA (1)

FUNDACIÓN PARA EL DESARROLLO SOSTENIBLE DE DOÑANA Y SU ENTORNO-DOÑANA 21 FUNDACIÓN PÚBLICA ANDALUZA (1)

FUNDACIÓN PARA LA INVESTIGACIÓN BIOMÉDICA EN CÓRDOBA

FUNDACIÓN PARA LA INVESTIGACIÓN BIOSANITARIA EN ANDALUCÍA ORIENTAL ALEJANDRO OTERO

FUNDACIÓN PATRONATO VALERIANO PÉREZ

FUNDACIÓN PÚBLICA ANDALUZA CENTRO DE ESTUDIOS ANDALUCES

FUNDACIÓN PÚBLICA ANDALUZA CENTRO PARA LA MEDIACIÓN Y EL ARBITRAJE DE ANDALUCÍA

FUNDACIÓN PÚBLICA ANDALUZA EL LEGADO ANDALUSÍ

FUNDACIÓN PÚBLICA ANDALUZA PARA LA GESTIÓN DE LA INVESTIGACIÓN EN SALUD DE SEVILLA (antes FUNDACIÓN REINA MERCEDES)

FUNDACIÓN PÚBLICA ANDALUZA PARA LA INTEGRACIÓN SOCIAL DE PERSONAS CON ENFERMEDAD MENTAL

FUNDACIÓN PÚBLICA ANDALUZA PROGRESO Y SALUD

FUNDACIÓN PÚBLICA ANDALUZA RED ANDALUCÍA EMPRENDE

FUNDACIÓN REAL ESCUELA ANDALUZA DEL ARTE ECUESTRE

FUNDACIÓN REY FAHD BIN ABDULAZIZ

FUNDACIÓN SAN ANDRÉS Y LA MAGDALENA

FUNDACIÓN SAN JUAN DE DIOS Y SAN RAFAEL (1)

FUNDACIÓN UNIVERSIDAD-SOCIEDAD DE LA UNIVERSIDAD PABLO DE OLAVIDE

FUNDACIÓN VALME

FUNDACIÓN VIRGEN DE LAS NIEVES

IAVANTE, FUNDACIÓN PÚBLICA ANDALUZA PARA EL AVANCE TECNOLÓGICO Y ENTRENAMIENTO PROFESIONAL

DIPUTACIÓN GENERAL DE ARAGÓN

FUNDACIÓN AGENCIA ARAGONESA PARA LA INVESTIGACIÓN Y EL DESARROLLO

FUNDACIÓN ANDREA PRADER

FUNDACIÓN AQUAGRARIA (1)

FUNDACIÓN ARAGONESA PARA EL DESARROLLO DE LA OBSERVACIÓN DE LA TIERRA

FUNDACIÓN BIBLIOGRÁFICA VICENTE MARTÍNEZ TEJERO

FUNDACIÓN CENTRO DE CIENCIAS DE BENASQUE PEDRO PASCUAL (3)

FUNDACIÓN CENTRO DE ESTUDIOS DE FÍSICA DEL COSMOS DE ARAGÓN

FUNDACIÓN CONJUNTO PALEONTOLÓGICO DE TERUEL-DINÓPOLIS

FUNDACIÓN DE DESARROLLO DE LA COMARCA CAMPO DE DAROCA (1)

FUNDACIÓN GOYA EN ARAGÓN

FUNDACIÓN JACA 2007 (1)

FUNDACIÓN PARQUE CIENTÍFICO TECNOLÓGICO AULA DEI (2)

FUNDACIÓN PLAZA (11)

FUNDACIÓN RAMÓN J. SENDER (3)

FUNDACIÓN TORRALBA-FORTÚN

FUNDACIÓN TUTELAR ARAGONESA DE ADULTOS

FUNDACIÓN ZARAGOZA LOGISTIC CENTER

MOTOENGINEERING FOUNDATION (11)

PRINCIPADO DE ASTURIAS

FUNDACIÓN BARREDO (1)

FUNDACIÓN CENTRO CULTURAL INTERNACIONAL OSCAR NIEMEYER-PRINCIPADO DE ASTURIAS (3)

FUNDACIÓN COMARCAS MINERAS PARA LA FORMACIÓN Y PROMOCIÓN DEL EMPLEO (2)

FUNDACIÓN DEL HOSPITAL DEL ORIENTE DE ASTURIAS "FRANCISCO GRANDE COVIÁN"

FUNDACIÓN OBSERVATORIO ECONÓMICO DEL DEPORTE (3)

FUNDACIÓN PARA EL FOMENTO DE LA ECONOMÍA SOCIAL

COMUNIDAD AUTÓNOMA DE BALEARES

FUNDACIÓN BALEAR A L' EXTERIOR

FUNDACIÓN BALEAR CONTRA LA VIOLENCIA DE GÉNERO (1)

FUNDACIÓN BALEAR DE LA MEMORIA DEMOCRÁTICA

FUNDACIÓN BANC DE SANG I TEIXITS DE LES ILLES BALEARS

FUNDACIÓN CENTRO DE INVESTIGACIÓN, DESARROLLO E INNOVACIÓN EN TURISMO (2)

FUNDACIÓN D'ATENCIÓ I SUPORT A LA DEPENDÈNCIA I DE PROMOCIÓ DE L'AUTONOMIA PERSONAL DE LES ILLES BALEARS

FUNDACIÓN DE AYUDA A LA REINSERCIÓN DE LAS ISLAS BALEARES

FUNDACIÓN DE INVESTIGACIÓN SANITARIA DE LAS ISLAS BALEARES RAMÓN LLULL

FUNDACIÓN DEL MUSEU I CENTRE CULTURAL DE FORMENTERA (1)

FUNDACIÓN GENERAL DE LA UNIVERSITAT DE LES ILLES BALEARS

FUNDACIÓN ILLES BALEARS PER A LA INNOVACIÓ TECNOLÓGICA

FUNDACIÓN INSTITUT SOCIOEDUCATIU S' ESTEL

FUNDACIÓN MATEU ORFILA DE INVESTIGACIÓN EN SALUD DE LAS ISLAS BALEARES

FUNDACIÓN MENORQUINA DE LA ÓPERA (1)

FUNDACIÓN PARA EL DESARROLLO SOSTENIBLE DE LAS ISLAS BALEARES

FUNDACIÓN PARA LA ESCUELA SUPERIOR DE ARTE DRAMÁTICO DE LAS ILLES BALEARS

FUNDACIÓN PER AL CONSERVATORI SUPERIOR DE MÚSICA I DANSA DE LES ILLES BALEARS

FUNDACIÓN PER AL SUPOR I LA PROMOCIÓ DE L' ESPORT A LES ILLES BALEARS

FUNDACIÓN ROBERT GRAVES (1)

FUNDACIÓN TEATRO PRINCIPAL D'INCA

FUNDACIÓN TRIBUNAL D'ARBITRATGE I MEDIACIÓ DE LES ILLES BALEARS

FUNDACIÓN UNIVERSITAT EMPRESA DE LES ILLES BALEARS

COMUNIDAD DE CANARIAS

FUNDACIÓN CANARIA ACADEMIA CANARIA DE LA LENGUA

FUNDACIÓN CANARIA DE INVESTIGACIÓN Y SALUD

FUNDACIÓN CANARIA DE JUVENTUD IDEO

FUNDACIÓN CANARIA MUSEO DE LA CIENCIA Y LA TECNOLOGÍA DE LAS PALMAS DE GRAN CANARIA

FUNDACIÓN CANARIA OROTAVA DE HISTORIA DE LA CIENCIA

FUNDACIÓN CANARIA PARA EL FOMENTO DEL TRABAJO

FUNDACIÓN CANARIA PARA EL INSTITUTO TRICONTINENTAL DE LA DEMOCRACIA PARLAMENTARIA

FUNDACIÓN CANARIA PARA LA ACCIÓN EXTERIOR

FUNDACIÓN CANARIA PARA LA PREVENCIÓN E INVESTIGACIÓN DE LAS DROGODEPENDENCIAS

FUNDACIÓN CANARIA PARQUE CIENTÍFICO Y TECNOLÓGICO DE LA UNIVERSIDAD DE LAS PALMAS DE GRAN CANARIA (1)

FUNDACIÓN CANARIA RAFAEL CLAVIJO PARA LA INVESTIGACIÓN BIOMÉDICA

FUNDACIÓN CANARIA SAGRADA FAMILIA

DIPUTACIÓN REGIONAL DE CANTABRIA

FUNDACIÓN CANTABRA DEL DEPORTE

FUNDACIÓN CÁNTABRA PARA LA SALUD Y EL BIENESTAR SOCIAL

FUNDACIÓN CENTRO TECNOLÓGICO DE COMPONENTES

FUNDACIÓN CENTRO TECNOLÓGICO EN LOGÍSTICA INTEGRAL CANTABRIA

FUNDACIÓN COMILLAS DEL ESPAÑOL Y LA CULTURA HISPÁNICA (antes FUNDACIÓN CAMPUS DE COMILLAS)

FUNDACIÓN FONDO CANTABRIA COOPERA

FUNDACIÓN FRAGATA EXTREMADURA (1)

FUNDACIÓN INSTITUTO DE HIDRÁULICA AMBIENTAL DE CANTABRIA

FUNDACIÓN PUBLICA FESTIVAL INTERNACIONAL DE SANTANDER

FUNDACIÓN PÚBLICA MARQUÉS DE VALDECILLA

FUNDACIÓN SANTANDER CREATIVA (3)

JUNTA DE COMUNIDADES DE CASTILLA-LA MANCHA

FUNDACIÓN APADRINA UN ÁRBOL (1)

FUNDACIÓN CASTELLANO-MANCHEGA DE COOPERACIÓN

FUNDACIÓN CASTILLA-LA MANCHA TIERRA DE VIÑEDOS

FUNDACIÓN CENTRO DE INNOVACIÓN DE INFRAESTRUCTURAS INTELIGENTES (1)

FUNDACIÓN CENTRO DE PROMOCIÓN DE LA ARTESANÍA "MEZQUITA DE TORNERÍAS" (2)

FUNDACIÓN CENTRO REGIONAL DE DISEÑO DE CASTILLA-LA MANCHA EN CUENCA (1)

FUNDACIÓN CULTURA Y DEPORTE DE CASTILLA-LA MANCHA

FUNDACIÓN EL GRECO 2014 (3)

FUNDACIÓN GENERAL DE LA UNIVERSIDAD DE CASTILLA-LA MANCHA

FUNDACIÓN GENERAL DE MEDIO AMBIENTE DE CASTILLA-LA MANCHA

FUNDACIÓN HOSPITAL NACIONAL DE PARAPLÉJICOS PARA LA INVESTIGACIÓN Y LA INTEGRACIÓN

FUNDACIÓN INSULA BARATARIA PARA EL FOMENTO DE LA SOCIEDAD DE LA INFORMACIÓN

FUNDACIÓN JARDÍN BOTÁNICO DE ALBACETE (1)

FUNDACIÓN JURADO ARBITRAL DE CASTILLA-LA MANCHA

FUNDACIÓN PARQUE CIENTÍFICO TECNOLÓGICO DE ALBACETE (1)

FUNDACIÓN PATRONATO DE LA SEMANA DE MÚSICA RELIGIOSA DE CUENCA (1)

FUNDACIÓN SOCIO-SANITARIA DE CASTILLA-LA MANCHA

FUNDACIÓN UNIVERSITARIA DE PUERTOLLANO (1)

FUNDACIÓN UNIVERSITARIA PARA EL DESARROLLO CIENTÍFICO Y CULTURAL Y PARA LA PROMOCIÓN DE LA PROVINCIA DE GUADALAJARA (1)

MUSEO DEL VINO DE VALDEPEÑAS (1)

JUNTA DE CASTILLA Y LEÓN

AGREGACIÓN DE FUNDACIONES ASISTENCIALES DE LA PROVINCIA DE PALENCIA

AGREGACIÓN DE FUNDACIONES BENÉFICO PARTICULARES DE LA PROVINCIA DE VALLADOLID

FUNDACIÓN ACCIÓN SOCIAL Y TUTELA DE CASTILLA Y LEÓN

FUNDACIÓN AUTONÓMICA PARA LA FORMACIÓN EN EL EMPLEO DE CASTILLA Y LEÓN

FUNDACIÓN CAMINO DE LA LENGUA CASTELLANA (1)

FUNDACIÓN CASA DE LA INDIA (1)

FUNDACIÓN CEI STUDII SALAMANTINI (3)

FUNDACIÓN CENTRO DE SUPERCOMPUTACIÓN DE CASTILLA Y LEÓN

FUNDACIÓN CENTRO REGIONAL DE CALIDAD Y ACREDITACIÓN SANITARIA DE CASTILLA Y LEÓN

FUNDACIÓN DE HEMOTERAPIA Y HEMODONACIÓN

FUNDACIÓN DE INVESTIGACIÓN DEL CÁNCER (1)

FUNDACIÓN DE PATRIMONIO NATURAL DE CASTILLA Y LEÓN

FUNDACIÓN DEL INSTITUTO DE ESTUDIOS DE CIENCIAS DE LA SALUD DE CASTILLA Y LEÓN (1)

FUNDACIÓN DOTES A HUÉRFANOS Y ESTUDIANTES D. JUAN DE VILLAESPASA

FUNDACIÓN GENERAL DE LA UNIVERSIDAD DE BURGOS (1)

FUNDACIÓN GENERAL DE LA UNIVERSIDAD DE SALAMANCA

FUNDACIÓN GENERAL DE LA UNIVERSIDAD DE VALLADOLID

FUNDACIÓN HOSPITAL CLÍNICO VETERINARIO DE CASTILLA Y LEÓN

FUNDACIÓN JORGE GUILLÉN (1)

FUNDACIÓN MUSEO CIENCIA DE VALLADOLID (1)

FUNDACIÓN MUSEO DE LAS FERIAS (1)

FUNDACIÓN PARA LA CIUDADANÍA CASTELLANA Y LEONESA EN EL EXTERIOR Y LA COOPERACIÓN AL DESARROLLO

FUNDACIÓN PARA LA ENSEÑANZA DE LAS ARTES EN CASTILLA Y LEÓN

FUNDACIÓN PARQUE CIENTÍFICO DE LA UNIVERSIDAD DE SALAMANCA

FUNDACIÓN PARQUE CIENTÍFICO UNIVERSIDAD DE VALLADOLID (1)

FUNDACIÓN PROVINCIAL DE SERVICIOS SOCIALES DE BURGOS

FUNDACIÓN SANTA BÁRBARA

FUNDACIÓN SIGLO, PARA LAS ARTES EN CASTILLA Y LEÓN

FUNDACIÓN SOCIAL DE SEGOVIA

FUNDACIÓN UNIVERSIDADES DE CASTILLA Y LEÓN

GENERALITAT DE CATALUÑA

ESCOLA SUPERIOR D'ARXIVÍSTICA I GESTIÓ DE DOCUMENTS

FUNDACIÓ CENTRE DE DOCUMENTACIÓ POLÍTICA (1)

FUNDACIÓ PRIVADA INSTITUT DE MEDICINA PREDICTIVA I PERSONALITZADA DEL CÀNCER

FUNDACIÓN AUGUST PI I SUNYER - FUNDACIÓ DE LA CIUTAT SANITÀRIA DE BELLVITGE PER A LA PROMOCIÓ I LA DIFUSIÓ DE LA RECERCA BIOMÈDICA

FUNDACIÓN CENTRE DE MEDICINA REGENERATIVA DE BARCELONA

FUNDACIÓN CENTRE RECERCA DE SANITAT ANIMAL

FUNDACIÓN CENTRE TECNOLÒGIC DE TELECOMUNICACIONS DE CATALUNYA

FUNDACIÓN CIDOB (3)

FUNDACIÓN CRESA

FUNDACIÓN DEL GRAN TEATRO DEL LICEO (3)

FUNDACIÓN DR. FERRAN PER A LA INVESTIGACIÓ EN CIÈNCIES DE LA SALUT - HOSPITAL DE TORTOSA VERGE DE LA CINTA

FUNDACIÓN DR. JOSEP TRUETA - HOSPITAL DE GIRONA DR. JOSEP TRUETA

FUNDACIÓN DR. PIFARRÉ - HOSPITAL ARNAU DE VILANOVA DE LLEIDA

FUNDACIÓN DR. ROBERT

FUNDACIÓN EMPRESA I CIENCIA

FUNDACIÓN GESPA

FUNDACIÓN HOSPITAL DE VILADECANS PER A LA RECERCA I LA DOCENCIA

FUNDACIÓN HOSPITAL UNIVERSITARI DE TARRAGONA JOAN XXIII

FUNDACIÓN INDUSTRIES DE LA INFORMACIÓ (1)

FUNDACIÓN INSTITUT CATALÀ DE L' ENVELLIMENT

FUNDACIÓN INSTITUTO DE INVESTIGACIÓN CONTRA LA LEUCEMIA JOSEP CARRERAS (1)

FUNDACIÓN JORDI GOL I GURINA PER A LA RECERCA A L'ATENCIÓ PRIMARIA DE SALUT

FUNDACIÓN LA MARATÓ DE TV3

FUNDACIÓN PARC TAULÍ - INSTITUT UNIVERSITARI (UAB)

FUNDACIÓN PER A LA RECERCA BIOMÈDICA GERMANS TRIAS I PUJOL

FUNDACIÓN PER A LA RECERCA BIOMÈDICA I LA DOCÈNCIA DE LA CIUTAT SANITÀRIA I UNIVERSITÀRIA VALL D' HEBRON

FUNDACIÓN PER A LA UNIVERSITAT OBERTA DE CATALUNYA

FUNDACIÓN PER ALS ESTUDIS DE PREVENCIÓ I SEGURETAT INTEGRAL

FUNDACIÓN PERSONALIA (11)

FUNDACIÓN PRIVADA CENTRE DE RECERCA EN EPIDEMIOLOGIA AMBIENTAL

FUNDACIÓN PRIVADA CENTRE DE RECERCA EN SALUT INTERNACIONAL DE BARCELONA

FUNDACIÓN PRIVADA INSTITUT CATALÁ DE NANOTECNOLOGÍA (ICN)

FUNDACIÓN PRIVADA INSTITUT CATALA DE PALEONTOLOGÍA

FUNDACIÓN PRIVADA INSTITUT CATALA DE RECERCA DE L'AIGUA

FUNDACIÓN PRIVADA INSTITUT CATALA DE RECERCA EN PATRIMONI CULTURAL

FUNDACIÓN PRIVADA INSTITUT DE BIOENGINYERIA DE CATALUNYA (IBEC)

FUNDACIÓN PRIVADA INSTITUT DE CIÈNCIES FOTÒNIQUES (IFCO)

FUNDACIÓN PRIVADA INSTITUTO DE INVESTIGACION BIOMEDICA

FUNDACIÓN PRIVADA PEL FOMENT DE LA SOCIETAT DEL CONEIXEMENT (1)

FUNDACIÓN PRIVADA TRANSPLANT SERVICES FOUNDATION

FUNDACIÓN SOLIDÀRIA

FUNDACIÓN UNIVERSITAT AUTÒNOMA DE BARCELONA

INSTITUCIÓ CATALANA DE RECERCA I ESTUDIS AVANÇATS

INSTITUCIÓN CENTROS DE INVESTIGACIÓN DE CATALUÑA (11)

JUNTA DE EXTREMADURA

FUNDACIÓN ACADEMIA EUROPEA DE YUSTE

FUNDACIÓN BIBLIOTECA ALONSO ZAMORA VICENTE (1)

FUNDACIÓN CENTRO CIRUJÍA MÍNIMA INVASIÓN (11)

FUNDACIÓN CENTRO DE DOCUMENTACIÓN E INFORMACIÓN EUROPEA (1)

FUNDACIÓN CENTRO EXTREMEÑO DE ESTUDIOS Y COOPERACIÓN CON IBEROAMÉRICA

FUNDACIÓN COMPUTACIÓN Y TECNOLOGÍAS AVANZADAS DE EXTREMADURA

FUNDACIÓN GODOFREDO ORTEGA MUÑOZ

FUNDACIÓN HELGA DE ALVEAR (1)

FUNDACIÓN JÓVENES Y DEPORTE

FUNDACIÓN ORQUESTA DE EXTREMADURA (1)

FUNDACIÓN PARA EL DESARROLLO DE LA CIENCIA Y LA TECNOLOGÍA EN EXTREMADURA

FUNDACIÓN PARA LA FORMACIÓN Y LA INVEST. DE LOS PROF. DE LA SALUD EXTREMEÑA

FUNDACIÓN PARQUE CIENTÍFICO Y TECNOLÓGICO DE EXTREMADURA

FUNDACIÓN UNIVERSIDAD-SOCIEDAD

XUNTA DE GALICIA

FUNDACIÓN CENTRO DE TRANSFUSIÓN DE GALICIA

FUNDACIÓN CENTRO GALEGO DE ARTESANÍA E DESEÑO

FUNDACIÓN CENTRO SUPERIOR CINEGÉTICO E PISCÍCOLA DE GALICIA (1)

FUNDACIÓN CENTRO TECNOLÓGICO DE SUPERCOMPUTACIÓN DE GALICIA (2)

FUNDACIÓN CENTRO TECNOLÓGICO DEL MAR (2)

FUNDACIÓN CENTRO TECNOLÓXICO DA CARNE

FUNDACIÓN CIUDAD DE LA CULTURA DE GALICIA

FUNDACIÓN DEPORTE GALLEGO

FUNDACIÓN DESENVOLVEMENTO CM. BERGANTIÑOS (1)

FUNDACIÓN DESENVOLVEMENTO CM. CALDAS (1)

FUNDACIÓN DESENVOLVEMENTO CM. SALNÉS (1)

FUNDACIÓN DESENVOLVEMENTO COMARCA TABELIROS TERRA DE MONTES

FUNDACIÓN FEIRAS E EXPOSICIÓNS DE OURENSE (1)

FUNDACIÓN FOMENTO CALIDADE INDUSTRIAL E DESENVOLVEMENTO TECNOLÓXICO

FUNDACIÓN GALEGA DE FORMACIÓN O TRABALLO

FUNDACIÓN GALEGA PARA O IMPULSO DA AUTONOMIA PERSOAL E ATENCIÓN AS PERSOAS EN SITUACIÓN DE DEPENDENCIA (antes PARA LA TUTELA DE ADULTOS)

FUNDACIÓN GALEGO DE COOPERACIÓN IBEROAMERICANA (2)

FUNDACIÓN GALICIA-AMÉRICA

FUNDACIÓN ILLA DE SAN SIMÓN

FUNDACIÓN INSTITUTO FEIRAL DE A CORUÑA (1)

FUNDACIÓN INSTITUTO GALLEGO DE OFTALMOLOGÍA

FUNDACIÓN MARCO (1)

FUNDACIÓN PARA O DESENVOLVEMENTO COMARCAL DA COMARCA DA FONSAGRADA (1)

FUNDACIÓN PARA O DESENVOLVEMENTO COMARCAL DA COMARCA DA TERRA CHÁ

FUNDACIÓN PARA O DESENVOLVEMENTO COMARCAL DA COMARCA DE VERÍN

FUNDACIÓN PARA O DESENVOLVEMENTO COMARCAL DA COMARCA DO BAIXO MIÑO

FUNDACIÓN PARA O DESENVOLVEMENTO COMARCAL DA COMARCA DO DEZA

FUNDACIÓN PARA O DESENVOLVEMENTO COMARCAL DA COMARCA DO MORRAZO

FUNDACIÓN PARA O DESENVOLVEMENTO COMARCAL DA COMARCA DO RIBEIRO

FUNDACIÓN PARA O DESENVOLVEMENTO DA COMARCA DE MUROS

FUNDACIÓN PARA O DESENVOLVEMENTO DA COMARCA DA MARIÑA CENTRAL

FUNDACIÓN PARA O DESENVOLVEMENTO DA COMARCA DA MARIÑA OCCIDENTAL

FUNDACIÓN PARA O DESENVOLVEMENTO DA COMARCA DA MARIÑA ORIENTAL

FUNDACIÓN PARA O DESENVOLVEMENTO DA COMARCA DA TERRA DE CALDELAS

FUNDACIÓN PARA O DESENVOLVEMENTO DA COMARCA DA TERRA DE LEMOS

FUNDACIÓN PARA O DESENVOLVEMENTO DA COMARCA DA ULLOA

FUNDACIÓN PARA O DESENVOLVEMENTO DA COMARCA DE ARZÚA

FUNDACIÓN PARA O DESENVOLVEMENTO DA COMARCA DE BETANZOS

FUNDACIÓN PARA O DESENVOLVEMENTO DA COMARCA DE CELANOVA

FUNDACIÓN PARA O DESENVOLVEMENTO DA COMARCA DE CHANTADA

FUNDACIÓN PARA O DESENVOLVEMENTO DA COMARCA DE MELIDE

FUNDACIÓN PARA O DESENVOLVEMENTO DA COMARCA DE NOIA

FUNDACIÓN PARA O DESENVOLVEMENTO DA COMARCA DE ORDES

FUNDACIÓN PARA O DESENVOLVEMENTO DA COMARCA DE ORTEGAL

FUNDACIÓN PARA O DESENVOLVEMENTO DA COMARCA DE PARADANTA

FUNDACIÓN PARA O DESENVOLVEMENTO DA COMARCA DE SANTIAGO

FUNDACIÓN PARA O DESENVOLVEMENTO DA COMARCA DE TERRA DE TRIVES

FUNDACIÓN PARA O DESENVOLVEMENTO DA COMARCA DE VALDEORRAS

FUNDACIÓN PARA O DESENVOLVEMENTO DA COMARCA DO CARBALIÑO

FUNDACIÓN PARA O DESENVOLVEMENTO DA COMARCA DO EUME

FUNDACIÓN PARA O DESENVOLVEMENTO DA COMARCA DOS ANCARES

FUNDACIÓN PÚBLICA ESCUELA GALLEGA DE ADMINISTRACIÓN SANITARIA

FUNDACIÓN PÚBLICA GALLEGA DE MEDICINA GENÓMICA

FUNDACIÓN PÚBLICA HOSPITAL COMARCAL DO SALNÉS

FUNDACIÓN PÚBLICA HOSPITAL DE BARBANZA

FUNDACIÓN PÚBLICA HOSPITAL DE VERIN

FUNDACIÓN PÚBLICA HOSPITAL VIRGEN DE JUNQUEIRA

FUNDACIÓN PÚBLICA URGENCIAS SANITARIAS DE GALICIA 061

FUNDACIÓN ROF CODINA (1)

FUNDACIÓN SEMANA VERDE DE GALICIA (1)

FUNDACIÓN SOTAVENTO GALICIA (11)

INSTITUCIÓN FEIRAL DE VIGO (1)

COMUNIDAD DE MADRID

FUNDACIÓN UNIVERSIDAD REY JUAN CARLOS

FUNDACIÓN ARPEGIO

FUNDACIÓN CANAL DE ISABEL II

FUNDACIÓN CONDE DEL VALLE SALAZAR

FUNDACIÓN CONSEJO ESPAÑA-JAPÓN (3)

FUNDACIÓN DOS DE MAYO, NACIÓN Y LIBERTAD

FUNDACIÓN FELIPE II (1)

FUNDACIÓN FERNANDO GONZÁLEZ BERNALDEZ

FUNDACIÓN GENERAL DE LA UNIVERSIDAD DE ALCALÁ

FUNDACIÓN GENERAL UNIVERSIDAD AUTÓNOMA DE MADRID

FUNDACIÓN GENERAL UNIVERSIDAD COMPLUTENSE DE MADRID

FUNDACIÓN GENERAL UNIVERSIDAD POLITÉCNICA DE MADRID

FUNDACIÓN MADRID FILM COMISSION (1)

FUNDACIÓN MADRID POR EXCELENCIA

FUNDACIÓN MARQUES DE SUANCES

FUNDACIÓN PARA EL FOMENTO DE LA INNOVACIÓN INDUSTRIAL

FUNDACIÓN PARA ESTUDIOS SOBRE LA ENERGÍA (2)

FUNDACIÓN PARA LA INVESTIGACIÓN BIOMÉDICA DEL HOSPITAL UNIVERSITARIO PUERTA DE HIERRO

FUNDACIÓN PARA LA INVESTIGACIÓN BIOMÉDICA DE HOSPITAL UNIVERSITARIO PRINCIPE DE ASTURIAS

FUNDACIÓN PARA LA INVESTIGACIÓN BIOMÉDICA DEL HOSPITAL UNIVERSITARIO DE GETAFE

FUNDACIÓN PARA LA INVESTIGACIÓN BIOMÉDICA DEL HOSPITAL CARLOS III

FUNDACIÓN PARA LA INVESTIGACIÓN BIOMÉDICA DEL HOSPITAL INFANTIL UNIVERSITARIO NIÑO JESÚS

FUNDACIÓN PARA LA INVESTIGACIÓN BIOMÉDICA DEL HOSPITAL UNIVERSITARIO CLÍNICO SAN CARLOS

FUNDACIÓN PARA LA INVESTIGACIÓN BIOMÉDICA DEL HOSPITAL UNIVERSITARIO DOCE DE OCTUBRE

FUNDACIÓN PARA LA INVESTIGACIÓN BIOMÉDICA DEL HOSPITAL UNIVERSITARIO GREGORIO MARAÑÓN

FUNDACIÓN PARA LA INVESTIGACIÓN BIOMÉDICA DEL HOSPITAL UNIVERSITARIO LA PAZ

FUNDACIÓN PARA LA INVESTIGACIÓN BIOMÉDICA DEL HOSPITAL UNIVERSITARIO LA PRINCESA

FUNDACIÓN PARA LA INVESTIGACIÓN BIOMÉDICA DEL HOSPITAL UNIVERSITARIO RAMÓN Y CAJAL

FUNDACIÓN PARA LA INVESTIGACIÓN, DESARROLLO Y APLICACIÓN DE MATERIALES COMPUESTOS (2)

FUNDACIÓN PREMIO ARCE

FUNDACIÓN REAL FÁBRICA DE TAPICES (3)

FUNDACIÓN ROGELIO SEGOVIA

PARQUE CIENTÍFICO DE MADRID (3)

REGIÓN DE MURCIA

FUNDACIÓN AGENCIA DE DESARROLLO DE INDUSTRIAS CREATIVAS DE LA REGIÓN DE MURCIA

FUNDACIÓN AGENCIA DE GESTIÓN DE LA ENERGÍA DE LA REGIÓN DE MURCIA

FUNDACIÓN ALZHEIMUR (1)

FUNDACIÓN CONTENTPOLIS, CIUDAD DE LOS CONTENIDOS DIGITALES

FUNDACIÓN DE LA UPC PARA EL PROGRESO CIENTÍFICO Y TECNOLÓGICO

FUNDACIÓN INSTITUTO EUROMEDITERRÁNEO DE HIDROTÉCNIA (2)

FUNDACIÓN INTEGRAL

FUNDACIÓN MARIANO RUIZ FUNES DE MURCIA

FUNDACIÓN MURCIANA PARA LA TUTELA Y DEFENSA JUDICIAL DE ADULTOS

FUNDACIÓN ORQUESTA SINFÓNICA DE LA REGIÓN DE MURCIA

FUNDACIÓN PARA LA FORMACIÓN E INVESTIGACIÓN SANITARIAS DE LA REGIÓN DE MURCIA

FUNDACIÓN PARQUE CIENTÍFICO DE MURCIA (1)

FUNDACIÓN SÉNECA AGENCIA REGIONAL DE CIENCIA Y TECNOLOGÍA

FUNDACIÓN TEATRO ROMANO DE CARTAGENA (1)

FUNDACIÓN VETERINARIA CLÍNICA DE LA UNIVERSIDAD DE MURCIA (1)

COMUNIDAD FORAL DE NAVARRA

FUNDACIÓN AMADO ALONSO (1)

FUNDACIÓN BALUARTE

FUNDACIÓN CENER-CIEMAT (2)

FUNDACIÓN CENTRO DE RECURSOS AMBIENTALES DE NAVARRA

FUNDACIÓN CETENA

FUNDACIÓN ESCUELA DE PRÁCTICA JURIDICA ESTANISLAO ARANZADI

FUNDACIÓN INSTITUTO NAVARRO DE LAS ARTES AUDIOVISUALES Y DE LA CINEMATOGRAFÍA

FUNDACIÓN INVESTIGACIÓN Y DESARROLLO EN NANOTECNOLOGÍA

FUNDACIÓN ITOIZ-CANAL DE NAVARRA (3)

FUNDACIÓN MIGUEL SERVET

FUNDACIÓN NAVARRA PARA LA EXCELENCIA

FUNDACIÓN NAVARRA PARA LA TUTELA DE PERSONAS ADULTAS

FUNDACIÓN PARA LA CONSERVACIÓN DEL PATRIMONIO HISTÓRICO DE NAVARRA

FUNDACIÓN PARA LA FORMACIÓN EN ENERGÍAS RENOVABLES

FUNDACIÓN YESA

COMUNIDAD DE LA RIOJA

FUNDACIÓN DEL TRIBUNAL LABORAL DE MEDIACIÓN, CONCILIACIÓN Y ARBITRAJE

FUNDACIÓN DIALNET

FUNDACIÓN GENERAL DE LA UNIVERSIDAD DE LA RIOJA

FUNDACIÓN HOSPITAL CALAHORRA

FUNDACIÓN PRÁXEDES MATEO SAGASTA

FUNDACIÓN RIOJA DEPORTE

FUNDACIÓN RIOJA SALUD

FUNDACIÓN TUTELAR DE LA RIOJA

GENERALITAT VALENCIANA

CENTRO DE ESTRATEGIAS Y DESARROLLO DE VALENCIA (3)

FUNDACIÓN C.V. PARA LA INVESTIGACIÓN EN EL HOSPITAL UNIVERSITARIO DR. PESET DE VALENCIA

FUNDACIÓN CENTRO DE ESTUDIOS AMBIENTALES DEL MEDITERRÁNEO

FUNDACIÓN CENTRO DE ESTUDIOS CIUDAD DE LA LUZ, C.V.

FUNDACIÓN COMUNIDAD VALENCIANA REGIÓN EUROPEA

FUNDACIÓN DE ESTUDIOS BURSÁTILES Y FINANCIEROS (2)

FUNDACIÓN DE LA C. V. PARA LA INVEST. BIOMÉDICA, LA DOCENCIA, Y LA COOP. INTERNAC. Y PARA EL DESARROLLO HOSPITAL CLÍNICO UNIV. DE VALENCIA

FUNDACIÓN DE LA C. V. PARA LA INVEST. BIOMÉDICA, LA DOCENCIA, Y LA COOPERACIÓN INTERNAC. Y PARA EL DESARROLLO DEL HOSPITAL GENERAL DE ELCHE

FUNDACIÓN DE LA C.V. MARCA DE GARANTÍA PUERTO DE VALENCIA

FUNDACIÓN DE LA C.V. PARA LA INVESTIGACIÓN EN EL HOSPITAL G.U. DE ALICANTE

FUNDACIÓN DE LA C.V. UNIVERSIDAD INTERNACIONAL DE VALENCIA

FUNDACIÓN DE LA COMUNIDAD VALENCIANA "LA LUZ DE LAS IMÁGENES"

FUNDACIÓN DE LA COMUNIDAD VALENCIANA "COSTA AZAHAR FESTIVALES" (1)

FUNDACIÓN DE LA COMUNIDAD VALENCIANA AGUA Y PROGRESO

FUNDACIÓN DE LA COMUNIDAD VALENCIANA CIUDAD DE LAS ARTES Y LAS CIENCIAS

FUNDACIÓN DE LA COMUNIDAD VALENCIANA DE LAS ARTES

FUNDACIÓN DE LA COMUNIDAD VALENCIANA PARA EL ESTUDIO DE LA VIOLENCIA-CENTRO REINA SOFÍA

FUNDACIÓN DE LA COMUNIDAD VALENCIANA PARA EL FOMENTO DEL COOPERATIVISMO

FUNDACIÓN DE LA COMUNIDAD VALENCIANA PARA LA ATENCIÓN DE LAS VÍCTIMAS DEL DELITO

FUNDACIÓN DE LA COMUNIDAD VALENCIANA PARA LA CALIDAD DE LA EDUCACIÓN

FUNDACIÓN DE LA COMUNIDAD VALENCIANA PARA LA INVESTIGACIÓN AGROALIMENTARIA

FUNDACIÓN DE LA COMUNIDAD VALENCIANA PARA LA PREVENCIÓN DE RIESGOS LABORALES

FUNDACIÓN GENERAL DE LA UNIVERSIDAD DE ALICANTE

FUNDACIÓN GENERALITAT VALENCIANA-IBERDROLA

FUNDACIÓN INSTITUTO PORTUARIO DE ESTUDIOS Y COOPERACIÓN DE LA COMUNIDAD VALENCIANA (2)

FUNDACIÓN JAUME II EL JUST (1)

FUNDACIÓN MEDIOAMBIENTAL DE LA COMUNIDAD VALENCIANA BUSEO

FUNDACIÓN OFTALMOLÓGICA DEL MEDITERRÁNEO DE LA COMUNIDAD VALENCIANA

FUNDACIÓN PARA EL DESARROLLO DEL CONO SUR (2)

FUNDACIÓN PARA EL ESTUDIO, LA PREVENCIÓN Y LA ASISTENCIA DE LAS DROGODEPENDENCIAS (F.E.P.A.D.)

FUNDACIÓN PARA EL FOMENTO DE LA INVESTIGACIÓN SANITARIA Y BIOMÉDICA DE LA COMUNIDAD VALENCIANA

FUNDACIÓN PARA LA INVESTIGACIÓN DEL HOSPITAL UNIVERSITARIO LA FE DE LA COMUNIDAD VALENCIANA

FUNDACIÓN PRO ESPORT DE LA COMUNIDAD VALENCIANA

FUNDACIÓN SERVICIO VALENCIANO DE EMPLEO DE LA COMUNIDAD DE VALENCIA

FUNDACIÓN VALENCIANA DE LA CALIDAD

INSTITUT D' ECOLOGIA LITORAL (3)

PALAU DE LES ARTS REINA SOFÍA, FUNDACIÓ DE LA COMUNITAT VALENCIANA

COMUNIDAD AUTÓNOMA DE EUSKADI

DONOSTIA INTERNATIONAL PHYSICS CENTER (1)

FUNDACIÓN ARTIUM DE ÁLAVA (3)

FUNDACIÓN AZTI

FUNDACIÓN EKAIN (1)

FUNDACIÓN FILMOTECA VASCA (1)

FUNDACIÓN INVESTIGACIÓN UNIVERSIDAD EMPRESA, EUSKOIKER (1)

FUNDACIÓN KALITATEA

FUNDACIÓN MUSEO DE BELLAS ARTES DE BILBAO (1)

FUNDACIÓN MUSEO VASCO DEL FERROCARRIL

FUNDACIÓN PARA EL CENTRO SUPERIOR DE MÚSICA DEL PAÍS VASCO

FUNDACIÓN PARA LA FORMACIÓN TÉCNICA EN MAQUINARIA-HERRAMIENTA (1)

FUNDACIÓN TECNALIA RESEARCH E INNOVATION

FUNDACIÓN VASCA DE INNOVACIÓN E INVESTIGACIÓN SANITARIAS

FUNDACIÓN VASCA PARA LA FORMACIÓN CONTINUA

FUNDACIÓN VASCA PARA LA SEGURIDAD AGROALIMENTARIA

INSTITUTO INTERNACIONAL DE SOCIOLOGÍA JURIDICA DE OÑATI

JOVEN ORQUESTA EUSKAL HERRIA

MUSEO DE LA PAZ DE GERNIKA (1)

MUSEO GUGGENHEIM BILBAO (1)

CIUDAD AUTÓNOMA DE CEUTA

FUNDACIÓN CEUTA CRISOL DE CULTURAS 2015

FUNDACIÓN PREMIO CONVIVENCIA CIUDAD AUTÓNOMA DE CEUTA

VARIAS COMUNIDADES AUTONOMAS

FUNDACIÓN UNIVESPAÑA

(1) Entidad participada por el Sector Público Autonómico y el Sector Público Local

(2) Entidad participada por el Sector Público Autonómico y el Sector Público Estatal

(3) Entidad participada por el Sector Público Autonómico, el Sector Público Local y el Sector Público Estatal

(11) Entidad participada por el Sector Público Autonómico e indirectamente por otro ámbito del Sector Público

3.2. EVOLUCIÓN DEL INVENTARIO

3.2.1. Evolución del inventario del Sector Público Fundacional estatal y autonómico

Entidad	Inventario 31-12-2010	Altas 2011	Bajas 2011	Inventario 31-12-2011
Comunidades Autónomas	406	17	20	403
Estado.....	58	-	7	51
Total.....	464	17	27	454

3.2.1. Evolución del inventario del Sector Público Fundacional Estatal y Autonómico

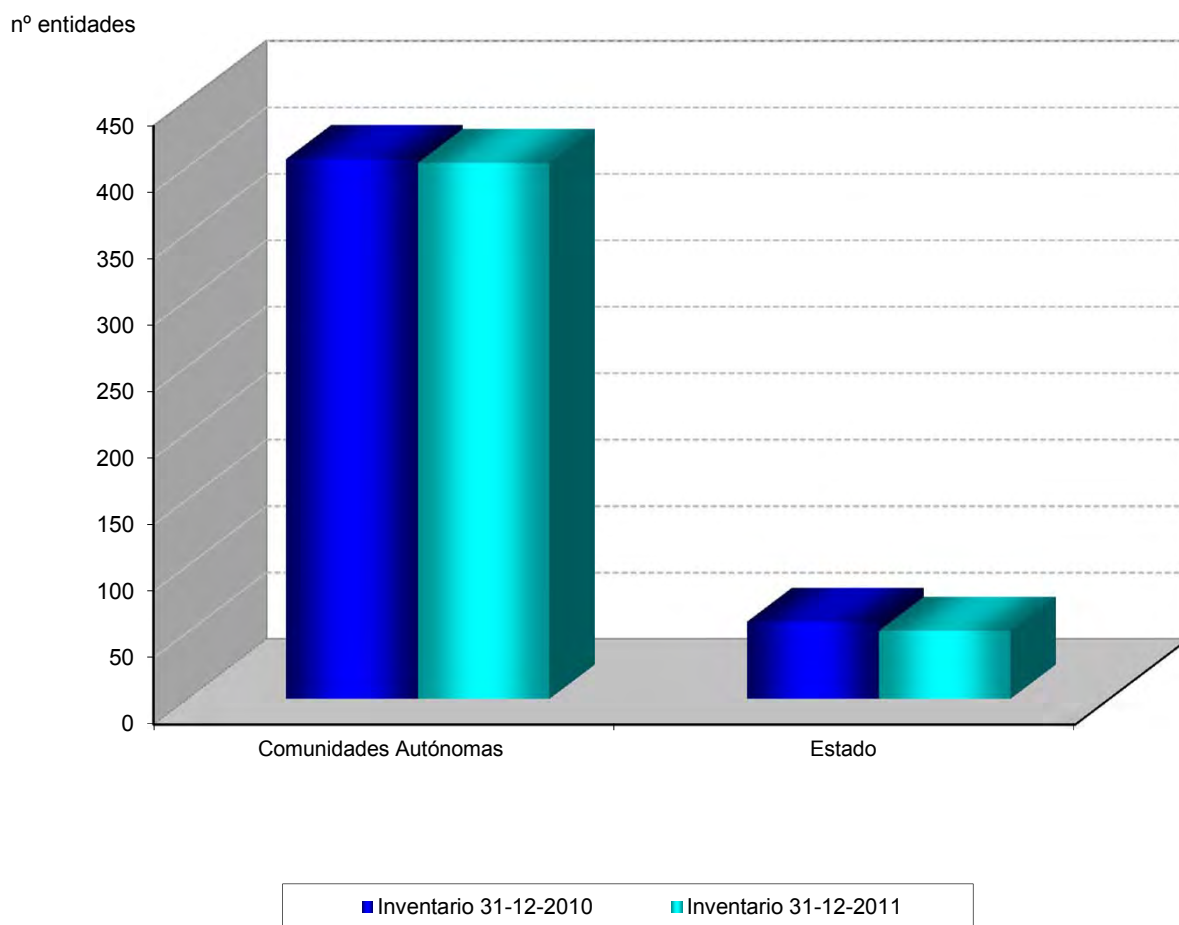

3.2.1. Variaciones en el Inventario del Sector Público Fundacional Autonómico

Altas

JUNTA DE ANDALUCÍA

FUNDACIÓN CAMPUS CIENTÍFICO-TECNOLÓGICO DE LINARES (1)

FUNDACIÓN PARA LA INVESTIGACIÓN BIOMÉDICA EN CÓRDOBA

DIPUTACIÓN GENERAL DE ARAGÓN

FUNDACIÓN AQUAGRARIA (1)

FUNDACIÓN CENTRO DE CIENCIAS DE BENASQUE PEDRO PASCUAL (3)

MOTOENGINEERING FOUNDATION (11)

DIPUTACIÓN REGIONAL DE CANTABRIA

FUNDACIÓN SANTANDER CREATIVA (3)

JUNTA DE COMUNIDADES DE CASTILLA-LA MANCHA

FUNDACIÓN CENTRO DE INNOVACIÓN DE INFRAESTRUCTURAS INTELIGENTES (1)

JUNTA DE CASTILLA Y LEÓN

FUNDACION CEI STUDI SALAMANTINI (3)

GENERALITAT DE CATALUÑA

FUNDACIÓN INSTITUTO DE INVESTIGACIÓN CONTRA LA LEUCEMIA JOSEP CARRERAS (1)

FUNDACIÓN PRIVADA TRANSPLANT SERVICES FOUNDATION

INSTITUCIÓN CENTROS DE INVESTIGACIÓN DE CATALUÑA (11)

JUNTA DE EXTREMADURA

FUNDACIÓN UNIVERSIDAD-SOCIEDAD

COMUNIDAD DE MADRID

FUNDACIÓN CANAL DE ISABEL II

COMUNIDAD FORAL DE NAVARRA

FUNDACIÓN CENER-CIEMAT (2)

COMUNIDAD DE LA RIOJA

FUNDACIÓN GENERAL DE LA UNIVERSIDAD DE LA RIOJA

GENERALITAT VALENCIANA

FUNDACIÓN DE LA COMUNIDAD VALENCIANA DE LAS ARTES

FUNDACIÓN INSTITUTO PORTUARIO DE ESTUDIOS Y COOPERACIÓN DE LA COMUNIDAD VALENCIANA (2)

Bajas

JUNTA DE ANDALUCÍA

FUNDACIÓN ANDALUZA DE SERVICIOS SOCIALES

FUNDACIÓN ANDALUZA FONDO DE FORMACIÓN Y EMPLEO

FUNDACIÓN ANDALUZA PARA LA ATENCIÓN A LAS DROGODEPENDENCIAS E INCORPORACIÓN SOCIAL

FUNDACIÓN HOSPITAL REINA SOFÍA - CAJASUR

FUNDACIÓN MÁLAGA CIUDAD CULTURAL (1)

COMUNIDAD AUTÓNOMA DE BALEARES

FUNDACIÓN HOSPITAL MANACOR

FUNDACIÓN HOSPITAL SON LLÀTZER

FUNDACIÓN PÚBLICA SANITARIA DE CARÁCTER ASISTENCIAL HOSPITAL COMARCAL DE INCA

COMUNIDAD DE CANARIAS

FUNDACIÓN CANARIA PARA EL CONSERVATORIO SUPERIOR DE MÚSICA DE CANARIAS

FUNDACIÓN CANARIA PARA LA PROMOCIÓN DE LA EDUCACIÓN

JUNTA DE COMUNIDADES DE CASTILLA-LA MANCHA

FUNDACIÓN CENTRO DE EMPRESAS E INNOVACIÓN DE ALBACETE (1)

FUNDACIÓN CENTRO DE EMPRESAS E INNOVACIÓN DE TALAVERA DE LA REINA (1)

JUNTA DE CASTILLA Y LEÓN

FUNDACIÓN ADEUROPA

XUNTA DE GALICIA

AGENCIA HUMANITARIA DE GALICIA

FUNDACIÓN MILENIO

REGIÓN DE MURCIA

FUNDACIÓN MURCIA CIUDAD DEL DEPORTE (1)

GENERALITAT VALENCIANA

FUNDACIÓN DE DERECHOS HUMANOS DE LA COMUNIDAD DE VALENCIA

FUNDACIÓN DE LA C.V DISCRIMINACIÓN Y MALOS TRATOS TOLERANCIA CERO

FUNDACIÓN DE LA COMUNIDAD VALENCIANA PARA LA INVESTIGACIÓN DEL AUDIOVISUAL

FUNDACIÓN DE LA COMUNIDAD VALENCIANA CIUDAD DE LAS ARTES ESCÉNICAS

(1) Entidad participada por el Sector Público Autonómico y el Sector Público Local

(2) Entidad participada por el Sector Público Autonómico y el Sector Público Estatal

(3) Entidad participada por el Sector Público Autonómico, el Sector Público Local y el Sector Público Estatal

(11) Entidad participada por el Sector Público Autonómico e indirectamente por otro ámbito del Sector Público

3.2.2. Evolución del inventario del Sector Público Fundacional Autonómico

Comunidad Autónoma	Inventario 31/12/2010	Altas 2011	Bajas 2011	Inventario 31/12/2011
Junta de Andalucía.....	37	2	5	34
Diputación General de Aragón.....	15	3	-	18
Principado de Asturias.....	6	-	-	6
Comunidad Autónoma de Baleares.....	25	-	3	22
Comunidad de Canarias.....	14	-	2	12
Diputación Regional de Cantabria.....	10	1	-	11
Junta de Comunidades de Castilla-La Mancha.....	21	1	2	20
Junta de Castilla y León.....	30	1	1	30
Generalitat de Cataluña.....	41	3	-	44
Junta de Extremadura.....	13	1	-	14
Xunta de Galicia.....	64	-	2	62
Comunidad de Madrid.....	32	1	-	33
Región de Murcia.....	16	-	1	15
Comunidad Foral de Navarra.....	14	1	-	15
Comunidad de La Rioja.....	7	1	-	8
Generalitat Valenciana.....	39	2	4	37
Comunidad Autónoma de Euskadi.....	19	-	-	19
Ciudad Autónoma de Ceuta.....	2	-	-	2
Ciudad Autónoma de Melilla.....	-	-	-	-
Varias Comunidades Autónomas.....	1	-	-	1
Total	406	17	20	403

3.2.2. Evolución del inventario del Sector Público Fundacional Autonómico

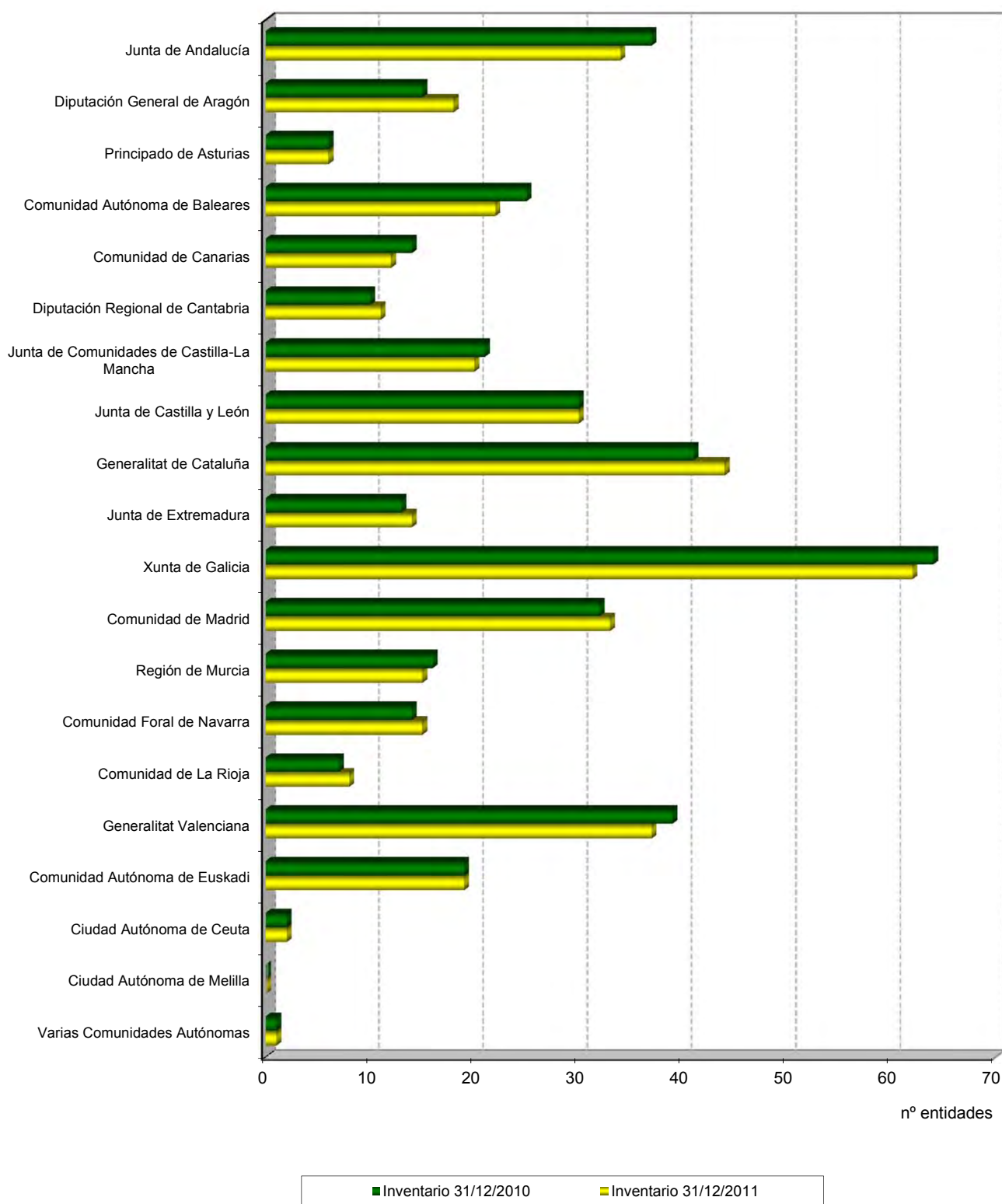

3.3. DEPENDENCIA

3.3.1. Sector Público Fundacional Estatal

Fundación	Estructura de dominio			Magnitudes económico-financieras		
	Matriz	% Nominal	% Efectivo Público Estatal	Plantilla	Cifra de negocios (miles de €)	Activo (miles de €)
FUNDACIÓN AENA	AEROPUERTOS ESPAÑOLES Y NAVEGACION AEREA	100,00	100,00	9	1.787	10.616
FUNDACIÓN AGENCIA NACIONAL DE EVALUACIÓN DE LA CALIDAD Y ACREDITACIÓN	ESTADO	100,00	100,00	87	10.281	16.553
FUNDACIÓN ALMADEN, FRANCISCO JAVIER DE VILLEGAS	MINAS DE ALMADEN Y ARRAYANES, S.A.	100,00	100,00	0	141	3.234
FUNDACIÓN BIODIVERSIDAD	MINISTERIO DE MEDIO AMBIENTE Y MEDIO RURAL Y MARINO	100,00	100,00	54	12.033	66.039
FUNDACIÓN CANARIA PUERTOS DE LAS PALMAS	AUTORIDAD PORTUARIA DE LAS PALMAS	99,74	99,74	5	291	3.190
FUNDACIÓN CENTRO DE ESTUDIOS ECONÓMICOS Y COMERCIALES	INSTITUTO ESPAÑOL DE COMERCIO EXTERIOR	51,00	51,00			
	ESTADO	49,00	49,00			
		-----	-----			
		100,00	100,00	16	4.572	4.432
FUNDACIÓN CENTRO DE INVESTIGACIÓN DE ENFERMEDADES NEUROLÓGICAS	INSTITUTO DE SALUD CARLOS III	100,00	100,00	37	3.918	8.714
FUNDACIÓN CENTRO ESPAÑOL DE ESTUDIOS DE AMÉRICA LATINA	ESTADO	100,00	100,00	(*)	(*)	(*)
FUNDACIÓN CENTRO NACIONAL DE INVESTIGACIONES CARDIOVASCULARES CARLOS III	INSTITUTO DE SALUD CARLOS III	100,00	100,00	328	14.200	145.870
FUNDACIÓN CENTRO NACIONAL DE INVESTIGACIONES ONCOLÓGICAS CARLOS III	INSTITUTO DE SALUD CARLOS III	100,00	100,00	455	42.147	136.621
FUNDACION CENTRO NACIONAL DE REFERENCIA DE APLICACIÓN DE LAS TECNOLOGÍAS DE LA INFORMACIÓN Y LA COMUNICACIÓN BASADAS EN FUENTES ABIERTAS	ENTIDAD PÚBLICA EMPRESARIAL RED.ES	90,00	90,00	15	2.908	5.670
FUNDACIÓN CENTRO NACIONAL DEL VIDRIO	MINISTERIO DE CULTURA	75,68	75,68			
	MINISTERIO DE INDUSTRIA, TURISMO Y COMERCIO	1,08	1,08			
		-----	-----			
		76,76	76,76	74	2.264	5.957
FUNDACIÓN CENTRO TECNOLÓGICO AGROALIMENTARIO DE LUGO	ESTADO	57,52	57,52	12	891	18.943
FUNDACIÓN CIUDAD DE LA ENERGÍA-CIUDEN	ESTADO	100,00	100,00	157	18.639	273.393
FUNDACIÓN COLECCIÓN THYSSEN BORNEMISZA	ESTADO	100,00	100,00	131	19.325	329.462

Fundación	Estructura de dominio			Magnitudes económico-financieras		
	Matriz	% Nominal	% Efectivo Público Estatal	Plantilla	Cifra de negocios (miles de €)	Activo (miles de €)
FUNDACIÓN COLEGIOS MAYORES MAEC-AECID	AGENCIA ESPAÑOLA DE COOPERACIÓN INTERNACIONAL PARA EL DESARROLLO	100,00	100,00	43	3.584	2.559
FUNDACIÓN DE AERONÁUTICA Y ASTRONÁUTICA ESPAÑOLAS	INSTITUTO NACIONAL DE TECNICA AEROESPACIAL "ESTEBAN TERRADAS"	100,00	100,00	(*)	(*)	(*)
FUNDACIÓN DE LOS FERROCARRILES ESPAÑOLES	ADMINISTRADOR DE INFRAESTRUCTURAS FERROVIARIAS	43,48	43,48			
	ENTIDAD PÚBLICA EMPRESARIAL RENFE-OPERADORA	43,48	43,48			
	FERROCARRILES DE VIA ESTRECHA	13,04	13,04			
		-----	-----			
		100,00	100,00	127	8.161	2.629
FUNDACIÓN DEL TEATRO REAL	INSTITUTO NACIONAL DE LAS ARTES ESCENICAS Y DE LA MUSICA	72,50	72,50			
	COMUNIDAD DE MADRID	27,50	0,00			
		-----	-----			
		100,00	72,50	312	29.392	36.108
FUNDACIÓN EFE	AGENCIA EFE, S.A.	100,00	100,00	0	1.154	346
FUNDACIÓN ENRESA	EMPRESA NACIONAL DE RESIDUOS RADIATIVOS, S.A.	100,00	100,00	0	2.300	2.037
FUNDACIÓN ESCUELA DE ORGANIZACIÓN INDUSTRIAL	ESTADO	100,00	100,00	114	26.856	42.193
FUNDACIÓN ESPAÑOLA PARA LA CIENCIA Y LA TECNOLOGÍA	ESTADO	100,00	100,00	333	30.911	17.096
FUNDACIÓN ESPAÑOLA PARA LA COOPERACIÓN INTERNACIONAL, SALUD Y POLÍTICA SOCIAL	INSTITUTO DE SALUD CARLOS III	100,00	100,00	42	3.927	6.576
FUNDACIÓN ESPAÑOLA PARA LA INNOVACION DE LA ARTESANIA	ESTADO	100,00	100,00	8	147	897
FUNDACIÓN GENERAL DE LA UNIVERSIDAD INTERNACIONAL MENÉNDEZ PELAYO	UNIVERSIDAD INTERNACIONAL MENÉNDEZ PELAYO	100,00	100,00	11	1.609	3.154
FUNDACIÓN GENERAL DE LA UNIVERSIDAD NACIONAL DE EDUCACIÓN A DISTANCIA	UNIVERSIDAD NACIONAL DE EDUCACIÓN A DISTANCIA	100,00	100,00	22	942	23.265
FUNDACIÓN IBEROAMERICANA PARA EL FOMENTO DE LA CULTURA Y CIENCIAS DEL MAR	ESTADO	100,00	100,00	(*)	(*)	(*)
FUNDACIÓN ICO	INSTITUTO DE CREDITO OFICIAL	100,00	100,00	8	3.725	4.069
FUNDACIÓN INSTITUTO DE CULTURA GITANA	ESTADO	100,00	100,00	7	624	94

Fundación	Estructura de dominio			Magnitudes económico-financieras		
	Matriz	% Nominal	% Efectivo Público Estatal	Plantilla	Cifra de negocios (miles de €)	Activo (miles de €)
FUNDACIÓN INSTITUTO IBEROAMERICANO DE MERCADOS DE VALORES	COMISIÓN NACIONAL DEL MERCADO DE VALORES	100,00	100,00	3	467	292
FUNDACIÓN INTERNACIONAL Y PARA IBEROAMÉRICA DE ADMINISTRACIÓN Y POLÍTICAS PÚBLICAS	AGENCIA ESPAÑOLA DE COOPERACIÓN INTERNACIONAL PARA EL DESARROLLO	63,17	63,17			
	INSTITUTO NACIONAL DE ADMINISTRACIÓN PÚBLICA	33,66	33,66			
	CENTRO DE ESTUDIOS POLÍTICOS Y CONSTITUCIONALES	3,17	3,17			
		-----	-----			
		100,00	100,00	150	27.720	65.292
FUNDACIÓN LABORAL DE MINUSVALIDOS SANTA BARBARA	HULLERAS DEL NORTE S.A.	100,00	100,00	111	2.941	4.991
FUNDACIÓN LABORAL SEPI	SOCIEDAD ESTATAL DE PARTICIPACIONES INDUSTRIALES	69,99	69,99			
	IZAR CONSTRUCCIONES NAVALES, S.A. EN LIQUIDACIÓN	30,01	30,01			
		-----	-----			
		100,00	100,00	20	2.216	6.948
FUNDACIÓN LÁZARO GALDIANO	ESTADO	100,00	100,00	35	534	20.756
FUNDACIÓN MUSEO DO MAR DE GALICIA	CONSORCIO DE LA ZONA FRANCA DE VIGO	100,00	100,00	4	685	1.760
FUNDACIÓN MUSEO TALLER JUAN JOSE	ESTADO	100,00	100,00	(*)	(*)	(*)
FUNDACIÓN OBSERVATORIO AMBIENTAL DEL PUERTO DE GRANADILLA	AUTORIDAD PORTUARIA DE SANTA CRUZ DE TENERIFE	70,00	70,00	6	634	1.053
FUNDACIÓN OBSERVATORIO DE PROSPECTIVA TECNOLÓGICA INDUSTRIAL	ESTADO	17,65	17,65			
	FUNDACIÓN ESCUELA DE ORGANIZACIÓN INDUSTRIAL	11,77	11,77			
	INSTITUTO PARA LA DIVERSIFICACION Y AHORRO DE LA ENERGIA	11,77	11,77			
	CENTRO PARA EL DESARROLLO TECNOLÓGICO INDUSTRIAL	11,77	11,77			
	CENTRO DE INVESTIGACIONES ENERGETICAS, MEDIOAMBIENTALES Y TECNOLÓGICAS	5,88	5,88			
		-----	-----			
		58,84	58,84	8	916	500
FUNDACIÓN OBSERVATORIO ESPAÑOL DE ACUICULTURA	ESTADO	100,00	100,00	7	514	813

Fundación	Estructura de dominio			Magnitudes económico-financieras		
	Matriz	% Nominal	% Efectivo Público Estatal	Plantilla	Cifra de negocios (miles de €)	Activo (miles de €)
FUNDACIÓN PARA EL DESARROLLO DE LA FORMACIÓN EN LAS ZONAS MINERAS DEL CARBÓN	SOCIEDAD ESTATAL DE PARTICIPACIONES INDUSTRIALES	100,00	100,00	1	25.000	38.424
FUNDACIÓN PARA EL DESARROLLO DE LA INVESTIGACIÓN EN GENÓMICA Y PROTEÓMICA	ESTADO	100,00	100,00	25	5.071	24.499
FUNDACIÓN PARA LA PREVENCIÓN DE RIESGOS LABORALES	ESTADO	100,00	100,00	14	38.666	61.502
FUNDACIÓN PARA LA PROYECCIÓN INTERNACIONAL DE LAS UNIVERSIDADES ESPAÑOLAS-UNIVERSIDAD.ES	ESTADO	100,00	100,00	10	3.028	2.757
FUNDACIÓN PLURALISMO Y CONVIVENCIA	ESTADO	100,00	100,00	12	4.405	2.444
FUNDACIÓN RESIDENCIA DE ESTUDIANTES	AGENCIA ESTATAL CONSEJO SUPERIOR DE INVESTIGACIONES CIENTÍFICAS	80,31	80,31			
	ESTADO	3,21	3,21			
	FUNDACIÓN CAROLINA (**)	-	-			
	BBVA (**)	-	-			
		-----	-----			
		83,52	83,52	47	4.676	12.574
FUNDACIÓN SEPI	SOCIEDAD ESTATAL DE PARTICIPACIONES INDUSTRIALES	100,00	100,00	45	6.087	17.917
FUNDACIÓN SERVICIO INTERCONFEDERAL DE MEDIACIÓN Y ARBITRAJE	ESTADO	100,00	100,00	10	885	751
FUNDACIÓN TRANSPORTE Y FORMACIÓN	MINISTERIO DE FOMENTO	100,00	100,00	20	1.861	1.472
FUNDACIÓN TRIPARTITA PARA LA FORMACIÓN EN EL EMPLEO	SERVICIO PÚBLICO DE EMPLEO ESTATAL	52,94	52,94	385	32.307	16.311
FUNDACIÓN VICTIMAS DEL TERRORISMO	ESTADO	100,00	100,00	6	1.446	2.087

(*) Información no disponible

(**) Empresa privada con participación pública estatal

3.3.2. Sector Público Fundacional Autonómico

Fundación	Fundadores/Asociados	% Nominal	% Efectivo Público Territorial	% Efectivo Público Estatal	% Efectivo Público Total
JUNTA DE ANDALUCÍA					
AGENCIA DE CALIDAD SANITARIA DE ANDALUCÍA	JUNTA DE ANDALUCÍA	100,00	100,00	-	100,00
FUNDACIÓN AUDIOVISUAL DE ANDALUCÍA	CANAL SUR TELEVISIÓN, S.A.	100,00	100,00	-	100,00
FUNDACIÓN BARENBOIM-SAID	JUNTA DE ANDALUCÍA	100,00	100,00	-	100,00
FUNDACIÓN CAMPUS CIENTÍFICO-TECNOLÓGICO DE LINARES (1)	JUNTA DE ANDALUCÍA	33,34	33,34	-	33,34
	AYUNTAMIENTO DE LINARES	33,33	33,33	-	33,33
	UNIVERSIDAD DE JAÉN	33,33	33,33	-	33,33
		-----	-----	-----	-----
		100,00	100,00	-	100,00
FUNDACIÓN CENTRO DE INVESTIGACIONES ESTRATÉGICAS Y DE DESARROLLO ECONÓMICO Y SOCIAL DE MÁLAGA (3)	AUTORIDAD PORTUARIA DE MÁLAGA	(*)	(*)	(*)	(*)
	JUNTA DE ANDALUCÍA	(*)	(*)	(*)	(*)
	DIPUTACIÓN PROVINCIAL DE MÁLAGA	(*)	(*)	(*)	(*)
	AYUNTAMIENTO DE MÁLAGA	(*)	(*)	(*)	(*)
	UNIVERSIDAD DE MÁLAGA	(*)	(*)	(*)	(*)
	PARQUE TECNOLÓGICO DE ANDALUCÍA, S.A. (1)	(*)	(*)	(*)	(*)
	OTROS	(*)	(*)	(*)	(*)
			-----	-----	-----
		(*)	(*)	(*)	(*)
FUNDACIÓN CULTURAL FESTIVAL DE CINE IBEROAMERICANO DE HUELVA (3)	INSTITUTO DE LA CINEMATOGRAFÍA Y ARTES AUDIOVISUALES	10,00	-	10,00	10,00
	JUNTA DE ANDALUCÍA	30,00	30,00	-	30,00
	DIPUTACIÓN PROVINCIAL DE HUELVA	30,00	30,00	-	30,00
	AYUNTAMIENTO DE HUELVA	30,00	30,00	-	30,00
			-----	-----	-----
		100,00	90,00	10,00	100,00
FUNDACIÓN DE INVESTIGACIÓN DE LA UNIVERSIDAD DE SEVILLA	UNIVERSIDAD DE SEVILLA	100,00	100,00	-	100,00
FUNDACIÓN DE MUNICIPIOS PABLO DE OLAVIDE (1)	VARIOS AYUNTAMIENTOS DE JAÉN	47,06	47,06	-	47,06
	VARIOS AYUNTAMIENTOS DE SEVILLA	23,53	23,53	-	23,53
	VARIOS AYUNTAMIENTOS DE CÓRDOBA	17,65	17,65	-	17,65
	VARIOS AYUNTAMIENTOS DE CÁDIZ	5,88	5,88	-	5,88

Fundación	Fundadores/Asociados	% Nominal	% Efectivo Público Territorial	% Efectivo Público Estatal	% Efectivo Público Total
FUNDACIÓN FRANCISCO AYALA (1)	UNIVERSIDAD DE PABLO DE OLAVIDE	5,88	5,88	-	5,88
		-----	-----	-----	-----
		100,00	100,00	-	100,00
	UNIVERSIDAD DE SEVILLA	14,29	14,29	-	14,29
	JUNTA DE ANDALUCÍA	14,29	14,29	-	14,29
	UNIVERSIDAD DE GRANADA	14,29	14,29	-	14,29
	UNIVERSIDAD INTERNACIONAL DE ANDALUCÍA	14,28	14,28	-	14,28
	DIPUTACIÓN PROVINCIAL DE GRANADA	14,28	14,28	-	14,28
	AYUNTAMIENTO DE GRANADA	14,28	14,28	-	14,28
	PRIVADOS	14,29	-	-	-
	-----	-----	-----	-----	
	100,00	85,71	-	85,71	
FUNDACIÓN HOSPITAL CLÍNICO	JUNTA DE ANDALUCÍA	100,00	100,00	-	100,00
FUNDACIÓN IMABIS, INSTITUTO MEDITERRÁNEO PARA EL AVANCE DE LA BIOTECNOLOGÍA Y LA INVESTIGACIÓN SANITARIA (11)	JUNTA DE ANDALUCÍA	40,00	40,00	-	40,00
	UNIVERSIDAD DE MÁLAGA	20,00	20,00	-	20,00
	PARQUE TECNOLÓGICO DE ANDALUCÍA, S.A. (1)	20,00	17,02	-	17,02
	OTROS	20,00	-	-	-
		-----	-----	-----	-----
	100,00	77,02	-	77,02	
FUNDACIÓN INSTITUTO DE ESTUDIOS SOBRE LA HACIENDA PÚBLICA DE ANDALUCÍA	JUNTA DE ANDALUCÍA	100,00	100,00	-	100,00
	FUNDACIÓN MUSEO PICASSO DE MÁLAGA	JUNTA DE ANDALUCÍA	81,25	81,25	-
	PRIVADOS	18,75	-	-	-
		-----	-----	-----	-----
		100,00	81,25	-	81,25
FUNDACIÓN OBRA PÍA SIMÓN OBEJO Y VALERA	JUNTA DE ANDALUCÍA	100,00	100,00	-	100,00
FUNDACIÓN ONUBENSE DE TUTELA (1)	JUNTA DE ANDALUCÍA	40,00	40,00	-	40,00
	DIPUTACIÓN PROVINCIAL DE HUELVA	20,00	20,00	-	20,00
	AYUNTAMIENTO DE HUELVA	20,00	20,00	-	20,00
	PRIVADO	20,00	-	-	-
		-----	-----	-----	-----
	100,00	80,00	-	80,00	

Fundación	Fundadores/Asociados	% Nominal	% Efectivo Público Territorial	% Efectivo Público Estatal	% Efectivo Público Total
FUNDACIÓN PARA EL DESARROLLO SOSTENIBLE DE DOÑANA Y SU ENTORNO- DOÑANA 21 FUNDACIÓN PÚBLICA ANDALUZA (1)	JUNTA DE ANDALUCÍA	56,83	56,83	-	56,83
	DIPUTACIÓN PROVINCIAL DE HUELVA	7,21	7,21	-	7,21
	DIPUTACIÓN PROVINCIAL DE SEVILLA	7,21	7,21	-	7,21
	PRIVADOS	28,75	-	-	-
		-----	-----	-----	-----
		100,00	71,25	-	71,25
FUNDACIÓN PARA LA INVESTIGACIÓN BIOMÉDICA EN CÓRDOBA	JUNTA DE ANDALUCÍA	100,00	100,00	-	100,00
FUNDACIÓN PARA LA INVESTIGACIÓN BIOSANITARIA EN ANDALUCÍA ORIENTAL ALEJANDRO OTERO	JUNTA DE ANDALUCÍA	88,57	88,57	-	88,57
	PRIVADOS	11,43	-	-	-
		-----	-----	-----	-----
		100,00	88,57	-	88,57
FUNDACIÓN PATRONATO VALERIANO PÉREZ	JUNTA DE ANDALUCÍA	100,00	100,00	-	100,00
FUNDACIÓN PÚBLICA ANDALUZA CENTRO DE ESTUDIOS ANDALUCES	JUNTA DE ANDALUCÍA	100,00	100,00	-	100,00
FUNDACIÓN PÚBLICA ANDALUZA CENTRO PARA LA MEDIACIÓN Y EL ARBITRAJE DE ANDALUCÍA	JUNTA DE ANDALUCÍA	100,00	100,00	-	100,00
FUNDACIÓN PÚBLICA ANDALUZA EL LEGADO ANDALUSÍ	JUNTA DE ANDALUCÍA	100,00	100,00	-	100,00
FUNDACIÓN PÚBLICA ANDALUZA PARA LA GESTIÓN DE LA INVESTIGACIÓN EN SALUD DE SEVILLA (antes FUNDACIÓN REINA MERCEDES)	JUNTA DE ANDALUCÍA	100,00	100,00	-	100,00
FUNDACIÓN PÚBLICA ANDALUZA PARA LA INTEGRACIÓN SOCIAL DE PERSONAS CON ENFERMEDAD MENTAL	JUNTA DE ANDALUCÍA	100,00	100,00	-	100,00
FUNDACIÓN PÚBLICA ANDALUZA PROGRESO Y SALUD	JUNTA DE ANDALUCÍA	75,00	75,00	-	75,00
	AGENCIA PÚBLICA EMPRESARIAL HOSPITAL DE PONIENTE DE ALMERÍA	25,00	25,00	-	25,00
		-----	-----	-----	-----
		100,00	100,00	-	100,00
FUNDACIÓN PÚBLICA ANDALUZA RED ANDALUCÍA EMPRENDE	JUNTA DE ANDALUCÍA	100,00	100,00	-	100,00
FUNDACIÓN REAL ESCUELA ANDALUZA DEL ARTE ECUESTRE	JUNTA DE ANDALUCÍA	100,00	100,00	-	100,00
FUNDACIÓN REY FAHD BIN ABDULAZIZ	JUNTA DE ANDALUCÍA	61,54	61,54	-	61,54
	PRIVADOS	38,46	-	-	-
		-----	-----	-----	-----
		100,00	61,54	-	61,54
FUNDACIÓN SAN ANDRÉS Y LA MAGDALENA	JUNTA DE ANDALUCÍA	100,00	100,00	-	100,00
FUNDACIÓN SAN JUAN DE DIOS Y SAN RAFAEL (1)	JUNTA DE ANDALUCÍA	66,67	66,67	-	66,67
	DIPUTACIÓN PROVINCIAL DE CÓRDOBA	33,33	33,33	-	33,33
		-----	-----	-----	-----

Fundación	Fundadores/Asociados	% Nominal	% Efectivo Público Territorial	% Efectivo Público Estatal	% Efectivo Público Total
		100,00	100,00	-	100,00
FUNDACIÓN UNIVERSIDAD-SOCIEDAD DE LA UNIVERSIDAD PABLO DE OLAVIDE	UNIVERSIDAD DE PABLO DE OLAVIDE	100,00	100,00	-	100,00
FUNDACIÓN VALME	JUNTA DE ANDALUCÍA	100,00	100,00	-	100,00
FUNDACIÓN VÍRGEN DE LAS NIEVES	JUNTA DE ANDALUCÍA	78,60	78,60	-	78,60
	PRIVADOS	21,40	-	-	-
		-----	-----	-----	-----
		100,00	78,60	-	78,60
IAVANTE, FUNDACIÓN PÚBLICA ANDALUZA PARA EL AVANCE TECNOLÓGICO Y ENTRENAMIENTO PROFESIONAL	EMPRESA PÚBLICA DE EMERGENCIAS SANITARIAS	100,00	100,00	-	100,00
	DIPUTACIÓN GENERAL DE ARAGÓN				
FUNDACIÓN AGENCIA ARAGONESA PARA LA INVESTIGACIÓN Y EL DESARROLLO	DIPUTACIÓN GENERAL DE ARAGÓN	100,00	100,00	-	100,00
FUNDACIÓN ANDREA PRADER	DIPUTACIÓN GENERAL DE ARAGÓN	100,00	100,00	-	100,00
FUNDACIÓN AQUAGRARIA (1)	DIPUTACIÓN GENERAL DE ARAGÓN	23,82	23,82	-	23,82
	DIPUTACIÓN PROVINCIAL DE ZARAGOZA	23,81	23,81	-	23,81
	AYUNTAMIENTO DE EJEA DE LOS CABALLEROS	23,81	23,81	-	23,81
	BANTIERRA	9,52	-	-	-
	COMUNIDAD GENERAL DE REGANTES DEL CANAL DE LAS BARADENAS	9,52	-	-	-
	SOCIEDAD COOPERATIVA AGRARIA VÍRGEN DE LA OLIVA	9,52	-	-	-
		-----	-----	-----	-----
		100,00	71,44	-	71,44
FUNDACIÓN ARAGONESA PARA EL DESARROLLO DE LA OBSERVACIÓN DE LA TIERRA	DIPUTACIÓN GENERAL DE ARAGÓN	100,00	100,00	-	100,00
FUNDACIÓN BIBLIOGRÁFICA VICENTE MARTÍNEZ TEJERO	DIPUTACIÓN GENERAL DE ARAGÓN	100,00	100,00	-	100,00
FUNDACIÓN CENTRO DE CIENCIAS DE BENASQUE PEDRO PASCUAL (3)	AGENCIA ESTATAL CONSEJO SUPERIOR DE INVESTIGACIONES CIENTÍFICAS	(*)	(*)	(*)	(*)
	MINISTERIO DE CIENCIA E INNOVACIÓN	(*)	(*)	(*)	(*)
	DIPUTACIÓN GENERAL DE ARAGÓN	(*)	(*)	(*)	(*)
	DIPUTACIÓN PROVINCIAL DE HUESCA	(*)	(*)	(*)	(*)
	AYUNTAMIENTO DE BENASQUE	(*)	(*)	(*)	(*)
	UNIVERSIDAD DE ZARAGOZA	(*)	(*)	(*)	(*)
		-----	-----	-----	-----
		(*)	(*)	(*)	(*)
FUNDACIÓN CENTRO DE ESTUDIOS DE FÍSICA DEL COSMOS DE ARAGÓN	DIPUTACIÓN GENERAL DE ARAGÓN	100,00	100,00	-	100,00

Fundación	Fundadores/Asociados	% Nominal	% Efectivo Público Territorial	% Efectivo Público Estatal	% Efectivo Público Total
FUNDACIÓN CONJUNTO PALEONTOLÓGICO DE TERUEL-DINÓPOLIS	INSTITUTO ARAGONÉS DE FOMENTO	100,00	100,00	-	100,00
FUNDACIÓN DE DESARROLLO DE LA COMARCA CAMPO DE DAROCA (1)	INSTITUTO ARAGONÉS DE FOMENTO	95,00	95,00	-	95,00
	COMARCA CAMPO DE DAROCA	4,00	4,00	-	4,00
	AYUNTAMIENTO DE DAROCA	1,00	1,00	-	1,00
	-----	100,00	100,00	-	100,00
FUNDACIÓN GOYA EN ARAGÓN	DIPUTACIÓN GENERAL DE ARAGÓN	100,00	100,00	-	100,00
FUNDACIÓN JACA 2007 (1)	DIPUTACIÓN GENERAL DE ARAGÓN	40,01	40,01	-	40,01
	AYUNTAMIENTO DE JACA	39,98	39,98	-	39,98
	DIPUTACIÓN PROVINCIAL DE HUESCA	20,01	20,01	-	20,01
	-----	100,00	100,00	-	100,00
FUNDACIÓN PARQUE CIENTÍFICO TECNOLÓGICO AULA DEI (2)	AGENCIA ESTATAL CONSEJO SUPERIOR DE INVESTIGACIONES CIENTÍFICAS	30,00	-	30,00	30,00
	DIPUTACIÓN GENERAL DE ARAGÓN	70,00	70,00	-	70,00
	-----	100,00	70,00	30,00	100,00
FUNDACIÓN PLAZA (11)	PLATAFORMA LOGÍSTICA DE ZARAGOZA PLAZA, S.A. (1)	100,00	63,64	-	63,64
FUNDACIÓN RAMÓN J. SENDER (3)	UNIVERSIDAD NACIONAL DE EDUCACIÓN A DISTANCIA	(*)	(*)	(*)	(*)
	INSTITUTO NACIONAL DE TECNOLOGÍAS DE LA COMUNICACIÓN, S.A.	(*)	(*)	(*)	(*)
	DIPUTACIÓN PROVINCIAL DE HUESCA	(*)	(*)	(*)	(*)
	AYUNTAMIENTO DE BARBASTRO	(*)	(*)	(*)	(*)
	DIPUTACIÓN GENERAL DE ARAGÓN	(*)	(*)	(*)	(*)
	AYUNTAMIENTO DE FRAGA	(*)	(*)	(*)	(*)
	AYUNTAMIENTO DE SABIÑÁNIGO	(*)	(*)	(*)	(*)
	COMARCA DE SOMONTANO	(*)	(*)	(*)	(*)
	OTROS	(*)	(*)	(*)	(*)
	IBERCAJA	(*)	(*)	(*)	(*)
-----	(*)	(*)	(*)	(*)	
FUNDACIÓN TORRALBA-FORTÚN	DIPUTACIÓN GENERAL DE ARAGÓN	100,00	100,00	-	100,00
FUNDACIÓN TUTELAR ARAGONESA DE ADULTOS	DIPUTACIÓN GENERAL DE ARAGÓN	100,00	100,00	-	100,00
FUNDACIÓN ZARAGOZA LOGISTIC CENTER	DIPUTACIÓN GENERAL DE ARAGÓN	100,00	100,00	-	100,00

Fundación	Fundadores/Asociados	% Nominal	% Efectivo Público Territorial	% Efectivo Público Estatal	% Efectivo Público Total
MOTOENGINEERING FOUNDATION (11)	CIUDAD DEL MOTOR DE ARAGÓN, S.A. (1)	26,30	26,30	-	26,30
	INSTITUTO ARAGONÉS DE FOMENTO	26,00	26,00	-	26,00
	UNIVERSIDAD DE ZARAGOZA	7,90	7,90	-	7,90
	OTROS	39,80	-	-	-
		-----	-----	-----	-----
		100,00	60,20	-	60,20
PRINCIPADO DE ASTURIAS					
FUNDACIÓN BARREDO (1)	PRINCIPADO DE ASTURIAS	25,00	25,00	-	25,00
	AYUNTAMIENTO DE MIERES	25,00	25,00	-	25,00
	AYUNTAMIENTO DE SIERO	25,00	25,00	-	25,00
	UNIVERSIDAD DE OVIEDO	25,00	25,00	-	25,00
		-----	-----	-----	-----
		100,00	100,00	-	100,00
FUNDACIÓN CENTRO CULTURAL INTERNACIONAL OSCAR NIEMEYER- PRINCIPADO DE ASTURIAS (3)	AUTORIDAD PORTUARIA DE AVILÉS	25,00	-	25,00	25,00
	PRINCIPADO DE ASTURIAS	50,00	50,00	-	50,00
	AYUNTAMIENTO DE AVILÉS	25,00	25,00	-	25,00
		-----	-----	-----	-----
		100,00	75,00	25,00	100,00
FUNDACIÓN COMARCAS MINERAS PARA LA FORMACIÓN Y PROMOCIÓN DEL EMPLEO (2)	HULLERAS DEL NORTE S.A.	(*)	(*)	(*)	(*)
	MINISTERIO DE TRABAJO E INMIGRACIÓN	(*)	(*)	(*)	(*)
	PRINCIPADO DE ASTURIAS	(*)	(*)	(*)	(*)
	FMA DE CC.OO.	(*)	(*)	(*)	(*)
	SOMA-FIA-UGT	(*)	(*)	(*)	(*)
		-----	-----	-----	-----
		(*)	(*)	(*)	(*)
FUNDACIÓN DEL HOSPITAL DEL ORIENTE DE ASTURIAS "FRANCISCO GRANDE COVIÁN"	PRINCIPADO DE ASTURIAS	100,00	100,00	-	100,00
	FUNDACIÓN OBSERVATORIO ECONÓMICO DEL DEPORTE (3)	CONSEJO SUPERIOR DE DEPORTES	25,00	-	25,00
	AYUNTAMIENTO DE GIJÓN	25,00	25,00	-	25,00
	UNIVERSIDAD DE OVIEDO	25,00	25,00	-	25,00
	CAJA DE AHORROS DE ASTURIAS	25,00	-	-	-
		-----	-----	-----	-----
		100,00	50,00	25,00	75,00

Fundación	Fundadores/Asociados	% Nominal	% Efectivo Público Territorial	% Efectivo Público Estatal	% Efectivo Público Total
FUNDACIÓN PARA EL FOMENTO DE LA ECONOMÍA SOCIAL	PRINCIPADO DE ASTURIAS	51,00	51,00	-	51,00
	PRIVADO	49,00	-	-	-
		-----	-----	-----	-----
		100,00	51,00	-	51,00
COMUNIDAD AUTÓNOMA DE BALEARES					
FUNDACIÓN BALEAR A L' EXTERIOR	COMUNIDAD AUTÓNOMA DE BALEARES	100,00	100,00	-	100,00
FUNDACIÓN BALEAR CONTRA LA VIOLENCIA DE GENERO (1)	COMUNIDAD AUTÓNOMA DE BALEARES	60,00	60,00	-	60,00
	CONSEJO INSULAR DE MALLORCA	10,00	10,00	-	10,00
	AYUNTAMIENTO DE PALMA DE MALLORCA	10,00	10,00	-	10,00
	CONSEJO INSULAR DE MENORCA	10,00	10,00	-	10,00
	CONSEJO INSULAR DE IBIZA-FORMENTERA	10,00	10,00	-	10,00
			-----	-----	-----
		100,00	100,00	-	100,00
FUNDACIÓN BALEAR DE LA MEMORIA DEMOCRÁTICA	COMUNIDAD AUTÓNOMA DE BALEARES	100,00	100,00	-	100,00
FUNDACIÓN BANC DE SANG I TEIXITS DE LES ILLES BALEARS	COMUNIDAD AUTÓNOMA DE BALEARES	100,00	100,00	-	100,00
FUNDACIÓN CENTRO DE INVESTIGACIÓN, DESARROLLO E INNOVACIÓN EN TURISMO (2)	MINISTERIO DE CIENCIA E INNOVACIÓN	50,00	-	50,00	50,00
	COMUNIDAD AUTÓNOMA DE BALEARES	50,00	50,00	-	50,00
		-----	-----	-----	-----
		100,00	50,00	50,00	100,00
FUNDACIÓN D'ATENCIÓ I SUPORT A LA DEPENDÈNCIA I DE PROMOCIÓ DE L'AUTONOMIA PERSONAL DE LES ILLES BALEARS	COMUNIDAD AUTÓNOMA DE BALEARES	100,00	100,00	-	100,00
FUNDACIÓN DE AYUDA A LA REINSERCIÓN DE LAS ISLAS BALEARES	COMUNIDAD AUTÓNOMA DE BALEARES	100,00	100,00	-	100,00
FUNDACIÓN DE INVESTIGACIÓN SANITARIA DE LAS ISLAS BALEARES RAMÓN LLULL	COMUNIDAD AUTÓNOMA DE BALEARES	100,00	100,00	-	100,00
FUNDACIÓN DEL MUSEU I CENTRE CULTURAL DE FORMENTERA (1)	COMUNIDAD AUTÓNOMA DE BALEARES	42,86	42,86	-	42,86
	CONSEJO INSULAR DE IBIZA-FORMENTERA	14,29	14,29	-	14,29
	AYUNTAMIENTO DE FORMENTERA	14,29	14,29	-	14,29
	OTROS	28,56	-	-	-
		-----	-----	-----	-----
		100,00	71,44	-	71,44
FUNDACIÓN GENERAL DE LA UNIVERSITAT DE LES ILLES BALEARS	UNIVERSIDAD DE LAS ISLAS BALEARES	100,00	100,00	-	100,00
FUNDACIÓN ILLES BALEARS PER A LA INNOVACIÓ TECNOLÒGICA	COMUNIDAD AUTÓNOMA DE BALEARES	100,00	100,00	-	100,00
FUNDACIÓN INSTITUT SOCIOEDUCATIU S' ESTEL	COMUNIDAD AUTÓNOMA DE BALEARES	100,00	100,00	-	100,00

Fundación	Fundadores/Asociados	% Nominal	% Efectivo Público Territorial	% Efectivo Público Estatal	% Efectivo Público Total
FUNDACIÓN MATEU ORFILA DE INVESTIGACION EN SALUD DE LAS ISLAS BALEARES	COMUNIDAD AUTÓNOMA DE BALEARES	100,00	100,00	-	100,00
FUNDACIÓN MENORQUINA DE LA ÓPERA (1)	COMUNIDAD AUTÓNOMA DE BALEARES	25,00	25,00	-	25,00
	CONSEJO INSULAR DE MENORCA	25,00	25,00	-	25,00
	AYUNTAMIENTO DE MAHÓN	25,00	25,00	-	25,00
	ENTIDAD AMIGOS DE LA ÓPERA	25,00	-	-	-
		-----	-----	-----	-----
		100,00	75,00	-	75,00
FUNDACIÓN PARA EL DESARROLLO SOSTENIBLE DE LAS ISLAS BALEARES	COMUNIDAD AUTÓNOMA DE BALEARES	100,00	100,00	-	100,00
FUNDACIÓN PARA LA ESCUELA SUPERIOR DE ARTE DRAMÁTICO DE LAS ILLES BALEARS	COMUNIDAD AUTÓNOMA DE BALEARES	100,00	100,00	-	100,00
FUNDACIÓN PER AL CONSERVATORI SUPERIOR DE MÚSICA I DANSA DE LES ILLES BALEARS	COMUNIDAD AUTÓNOMA DE BALEARES	100,00	100,00	-	100,00
FUNDACIÓN PER AL SUPOR I LA PROMOCIÓ DE L' ESPORT A LES ILLES BALEARS	COMUNIDAD AUTÓNOMA DE BALEARES	100,00	100,00	-	100,00
FUNDACIÓN ROBERT GRAVES (1)	COMUNIDAD AUTÓNOMA DE BALEARES	50,00	50,00	-	50,00
	AYUNTAMIENTO DE DEYÁ	50,00	50,00	-	50,00
		-----	-----	-----	-----
		100,00	100,00	-	100,00
FUNDACIÓN TEATRO PRINCIPAL D'INCA	COMUNIDAD AUTÓNOMA DE BALEARES	100,00	100,00	-	100,00
FUNDACIÓN TRIBUNAL D'ARBITRATGE I MEDIACIÓ DE LES ILLES BALEARS	COMUNIDAD AUTÓNOMA DE BALEARES	100,00	100,00	-	100,00
FUNDACIÓN UNIVERSITAT EMPRESA DE LES ILLES BALEARS	UNIVERSIDAD DE LAS ISLAS BALEARES	100,00	100,00	-	100,00
COMUNIDAD DE CANARIAS					
FUNDACIÓN CANARIA ACADEMIA CANARIA DE LA LENGUA	COMUNIDAD DE CANARIAS	100,00	100,00	-	100,00
FUNDACIÓN CANARIA DE INVESTIGACION Y SALUD	COMUNIDAD DE CANARIAS	100,00	100,00	-	100,00
FUNDACIÓN CANARIA DE JUVENTUD IDEO	COMUNIDAD DE CANARIAS	100,00	100,00	-	100,00
FUNDACIÓN CANARIA MUSEO DE LA CIENCIA Y LA TECNOLOGÍA DE LAS PALMAS DE GRAN CANARIA	COMUNIDAD DE CANARIAS	100,00	100,00	-	100,00
FUNDACIÓN CANARIA OROTAVA DE HISTORIA DE LA CIENCIA	COMUNIDAD DE CANARIAS	100,00	100,00	-	100,00
FUNDACIÓN CANARIA PARA EL FOMENTO DEL TRABAJO	COMUNIDAD DE CANARIAS	100,00	100,00	-	100,00
FUNDACIÓN CANARIA PARA EL INSTITUTO TRICONTINENTAL DE LA DEMOCRACIA PARLAMENTARIA	COMUNIDAD DE CANARIAS	100,00	100,00	-	100,00
FUNDACIÓN CANARIA PARA LA ACCIÓN EXTERIOR	COMUNIDAD DE CANARIAS	100,00	100,00	-	100,00
FUNDACIÓN CANARIA PARA LA PREVENCIÓN E INVESTIGACIÓN DE LAS DROGODEPENDENCIAS	COMUNIDAD DE CANARIAS	100,00	100,00	-	100,00

Fundación	Fundadores/Asociados	% Nominal	% Efectivo Público Territorial	% Efectivo Público Estatal	% Efectivo Público Total
FUNDACIÓN CANARIA PARQUE CIENTÍFICO Y TECNOLÓGICO DE LA UNIVERSIDAD DE LAS PALMAS DE GRAN CANARIA (1)	UNIVERSIDAD DE LAS PALMAS DE GRAN CANARIAS	50,00	50,00	-	50,00
	SOCIEDAD PROMOCIÓN ECONÓMICA DE GRAN CANARIA, S.A.	50,00	50,00	-	50,00
		-----	-----	-----	-----
		100,00	100,00	-	100,00
FUNDACIÓN CANARIA RAFAEL CLAVIJO PARA LA INVESTIGACIÓN BIOMÉDICA	COMUNIDAD DE CANARIAS	100,00	100,00	-	100,00
FUNDACIÓN CANARIA SAGRADA FAMILIA	COMUNIDAD DE CANARIAS	100,00	100,00	-	100,00
DIPUTACIÓN REGIONAL DE CANTABRIA					
FUNDACIÓN CANTABRA DEL DEPORTE	DIPUTACIÓN REGIONAL DE CANTABRIA	100,00	100,00	-	100,00
FUNDACIÓN CÁNTABRA PARA LA SALUD Y EL BIENESTAR SOCIAL	DIPUTACIÓN REGIONAL DE CANTABRIA	100,00	100,00	-	100,00
FUNDACIÓN CENTRO TECNOLÓGICO DE COMPONENTES	DIPUTACIÓN REGIONAL DE CANTABRIA	100,00	100,00	-	100,00
FUNDACIÓN CENTRO TECNOLÓGICO EN LOGÍSTICA INTEGRAL CANTABRIA	DIPUTACIÓN REGIONAL DE CANTABRIA	100,00	100,00	-	100,00
FUNDACIÓN COMILLAS DEL ESPAÑOL Y LA CULTURA HISPÁNICA (antes FUNDACIÓN CAMPUS DE COMILLAS)	DIPUTACIÓN REGIONAL DE CANTABRIA	57,00	57,00	-	57,00
	CAJA CANTABRIA	43,00	12,56	-	12,56
		-----	-----	-----	-----
		100,00	69,56	-	69,56
FUNDACIÓN FONDO CANTABRIA COOPERA	DIPUTACIÓN REGIONAL DE CANTABRIA	100,00	100,00	-	100,00
FUNDACIÓN FRAGATA EXTREMADURA (1)	DIPUTACIÓN REGIONAL DE CANTABRIA	20,00	20,00	-	20,00
	AYUNTAMIENTO DE SANTANDER	20,00	20,00	-	20,00
	JUNTA DE EXTREMADURA	20,00	20,00	-	20,00
	ASOCIACIÓN CULTURAL SANTIAGO	20,00	-	-	-
	ASOCIACIÓN DE VETERANOS DE LA ARMADA	20,00	-	-	-
			-----	-----	-----
		100,00	60,00	-	60,00
FUNDACIÓN INSTITUTO DE HIDRAÚLICA AMBIENTAL DE CANTABRIA	DIPUTACIÓN REGIONAL DE CANTABRIA	100,00	100,00	-	100,00
	UNIVERSIDAD DE CANTABRIA	-	-	-	-
		-----	-----	-----	-----
		100,00	100,00	-	100,00
FUNDACIÓN PÚBLICA FESTIVAL INTERNACIONAL DE SANTANDER	DIPUTACIÓN REGIONAL DE CANTABRIA	100,00	100,00	-	100,00
FUNDACIÓN PÚBLICA MARQUÉS DE VALDECILLA	DIPUTACIÓN REGIONAL DE CANTABRIA	54,50	54,50	-	54,50
	OTROS	45,50	-	-	-
		-----	-----	-----	-----

Fundación	Fundadores/Asociados	% Nominal	% Efectivo Público Territorial	% Efectivo Público Estatal	% Efectivo Público Total
FUNDACIÓN SANTANDER CREATIVA (3)	UNIVERSIDAD INTERNACIONAL MENÉNDEZ PELAYO	100,00	54,50	-	54,50
	DIPUTACIÓN REGIONAL DE CANTABRIA	27,27	-	27,27	27,27
	AYUNTAMIENTO DE SANTANDER	27,28	27,28	-	27,28
	PRIVADOS	27,27	27,27	-	27,27
		18,18	-	-	-
		-----	-----	-----	-----
		100,00	54,55	27,27	81,82
JUNTA DE COMUNIDADES DE CASTILLA-LA MANCHA					
FUNDACIÓN APADRINA UN ÁRBOL (1)	JUNTA DE COMUNIDADES DE CASTILLA-LA MANCHA	33,34	33,34	-	33,34
	DIPUTACIÓN PROVINCIAL DE GUADALAJARA	33,33	33,33	-	33,33
	FUNDACIÓN RAYET	33,33	-	-	-
		-----	-----	-----	-----
		100,00	66,67	-	66,67
FUNDACIÓN CASTELLANO-MANCHEGA DE COOPERACIÓN	JUNTA DE COMUNIDADES DE CASTILLA-LA MANCHA	100,00	100,00	-	100,00
FUNDACIÓN CASTILLA-LA MANCHA TIERRA DE VIÑEDOS	JUNTA DE COMUNIDADES DE CASTILLA-LA MANCHA	100,00	100,00	-	100,00
FUNDACIÓN CENTRO DE INNOVACIÓN DE INFRAESTRUCTURAS INTELIGENTES (1)	FERROVIAL	41,00	-	-	-
	JUNTA DE COMUNIDADES DE CASTILLA-LA MANCHA	42,00	42,00	-	42,00
	UNIVERSIDAD DE ALCALÁ	17,00	17,00	-	17,00
		-----	-----	-----	-----
		100,00	59,00	-	59,00
FUNDACIÓN CENTRO DE PROMOCIÓN DE LA ARTESANÍA "MEZQUITA DE TORNERÍAS" (2)	ESTADO	49,59	-	49,59	49,59
	JUNTA DE COMUNIDADES DE CASTILLA-LA MANCHA	49,59	49,59	-	49,59
	OTROS	0,82	-	-	-
		-----	-----	-----	-----
		100,00	49,59	49,59	99,18
FUNDACIÓN CENTRO REGIONAL DE DISEÑO DE CASTILLA-LA MANCHA EN CUENCA (1)	JUNTA DE COMUNIDADES DE CASTILLA-LA MANCHA	20,00	20,00	-	20,00
	DIPUTACIÓN PROVINCIAL DE CUENCA	20,00	20,00	-	20,00
	AYUNTAMIENTO DE CUENCA	20,00	20,00	-	20,00
	UNIVERSIDAD DE CASTILLA-LA MANCHA	20,00	20,00	-	20,00
	PRIVADO	20,00	-	-	-
		-----	-----	-----	-----
		100,00	80,00	-	80,00

Fundación	Fundadores/Asociados	% Nominal	% Efectivo Público Territorial	% Efectivo Público Estatal	% Efectivo Público Total
FUNDACIÓN CULTURA Y DEPORTE DE CASTILLA-LA MANCHA	JUNTA DE COMUNIDADES DE CASTILLA-LA MANCHA	100,00	100,00	-	100,00
FUNDACIÓN EL GRECO 2014 (3)	MINISTERIO DE CULTURA	15,34	-	15,34	15,34
	JUNTA DE COMUNIDADES DE CASTILLA-LA MANCHA	47,00	47,00	-	47,00
	DIPUTACIÓN PROVINCIAL DE TOLEDO	15,33	15,33	-	15,33
	AYUNTAMIENTO DE TOLEDO	15,33	15,33	-	15,33
	ARZOBISPADO DE TOLEDO	7,00	-	-	-
			-----	-----	-----
		100,00	77,66	15,34	93,00
FUNDACIÓN GENERAL DE LA UNIVERSIDAD DE CASTILLA-LA MANCHA	UNIVERSIDAD DE CASTILLA-LA MANCHA	100,00	100,00	-	100,00
FUNDACIÓN GENERAL DE MEDIO AMBIENTE DE CASTILLA-LA MANCHA	JUNTA DE COMUNIDADES DE CASTILLA-LA MANCHA	100,00	100,00	-	100,00
FUNDACIÓN HOSPITAL NACIONAL DE PARAPLÉJICOS PARA LA INVESTIGACIÓN Y LA INTEGRACIÓN	JUNTA DE COMUNIDADES DE CASTILLA-LA MANCHA	100,00	100,00	-	100,00
FUNDACIÓN INSULA BARATARIA PARA EL FOMENTO DE LA SOCIEDAD DE LA INFORMACIÓN	JUNTA DE COMUNIDADES DE CASTILLA-LA MANCHA	40,00	40,00	-	40,00
	UNIVERSIDAD DE CASTILLA-LA MANCHA	20,00	20,00	-	20,00
	CAJA DE AHORROS DE CASTILLA-LA MANCHA	40,00	-	-	-
		-----	-----	-----	-----
		100,00	60,00	-	60,00
FUNDACIÓN JARDÍN BOTÁNICO DE ALBACETE (1)	JUNTA DE COMUNIDADES DE CASTILLA-LA MANCHA	49,00	49,00	-	49,00
	DIPUTACIÓN PROVINCIAL DE ALBACETE	18,00	18,00	-	18,00
	AYUNTAMIENTO DE ALBACETE	18,00	18,00	-	18,00
	UNIVERSIDAD DE CASTILLA-LA MANCHA	15,00	15,00	-	15,00
		-----	-----	-----	-----
		100,00	100,00	-	100,00
FUNDACIÓN JURADO ARBITRAL DE CASTILLA-LA MANCHA	JUNTA DE COMUNIDADES DE CASTILLA-LA MANCHA	100,00	100,00	-	100,00
FUNDACIÓN PARQUE CIENTÍFICO TECNOLÓGICO DE ALBACETE (1)	JUNTA DE COMUNIDADES DE CASTILLA-LA MANCHA	37,04	37,04	-	37,04
	AYUNTAMIENTO DE ALBACETE	37,04	37,04	-	37,04
	DIPUTACIÓN PROVINCIAL DE ALBACETE	18,52	18,52	-	18,52
	UNIVERSIDAD DE CASTILLA-LA MANCHA	7,40	7,40	-	7,40
		-----	-----	-----	-----
		100,00	100,00	-	100,00
FUNDACIÓN PATRONATO DE LA SEMANA DE MÚSICA RELIGIOSA DE CUENCA (1)	JUNTA DE COMUNIDADES DE CASTILLA-LA MANCHA	33,34	33,34	-	33,34
	DIPUTACIÓN PROVINCIAL DE CUENCA	33,33	33,33	-	33,33

Fundación	Fundadores/Asociados	% Nominal	% Efectivo Público Territorial	% Efectivo Público Estatal	% Efectivo Público Total
	AYUNTAMIENTO DE CUENCA	33,33	33,33	-	33,33
	OBISPADO DE CUENCA	-	-	-	-
		-----	-----	-----	-----
		100,00	100,00	-	100,00
FUNDACIÓN SOCIO-SANITARIA DE CASTILLA-LA MANCHA	JUNTA DE COMUNIDADES DE CASTILLA-LA MANCHA	100,00	100,00	-	100,00
FUNDACIÓN UNIVERSITARIA DE PUERTOLLANO (1)	JUNTA DE COMUNIDADES DE CASTILLA-LA MANCHA	33,34	33,34	-	33,34
	DIPUTACIÓN PROVINCIAL DE CIUDAD REAL	33,33	33,33	-	33,33
	AYUNTAMIENTO DE PUERTOLLANO	33,33	33,33	-	33,33
		-----	-----	-----	-----
		100,00	100,00	-	100,00
FUNDACIÓN UNIVERSITARIA PARA EL DESARROLLO CIENTÍFICO Y CULTURAL Y PARA LA PROMOCIÓN DE LA PROVINCIA DE GUADALAJARA (1)	JUNTA DE COMUNIDADES DE CASTILLA-LA MANCHA	18,00	18,00	-	18,00
	DIPUTACIÓN PROVINCIAL DE GUADALAJARA	18,00	18,00	-	18,00
	AYUNTAMIENTO DE GUADALAJARA	18,00	18,00	-	18,00
	PRIVADO	46,00	-	-	-
		-----	-----	-----	-----
		100,00	54,00	-	54,00
MUSEO DEL VINO DE VALDEPEÑAS (1)	JUNTA DE COMUNIDADES DE CASTILLA-LA MANCHA	33,34	33,34	-	33,34
	DIPUTACIÓN PROVINCIAL DE CIUDAD REAL	33,33	33,33	-	33,33
	AYUNTAMIENTO DE VALDEPEÑAS	33,33	33,33	-	33,33
		-----	-----	-----	-----
		100,00	100,00	-	100,00
JUNTA DE CASTILLA Y LEÓN					
AGREGACIÓN DE FUNDACIONES ASISTENCIALES DE LA PROVINCIA DE PALENCIA	JUNTA DE CASTILLA Y LEÓN	100,00	100,00	-	100,00
AGREGACIÓN DE FUNDACIONES BENÉFICO PARTICULARES DE LA PROVINCIA DE VALLADOLID	JUNTA DE CASTILLA Y LEÓN	100,00	100,00	-	100,00
FUNDACIÓN ACCIÓN SOCIAL Y TUTELA DE CASTILLA Y LEÓN	JUNTA DE CASTILLA Y LEÓN	100,00	100,00	-	100,00
FUNDACIÓN AUTONÓMICA PARA LA FORMACIÓN EN EL EMPLEO DE CASTILLA Y LEÓN	JUNTA DE CASTILLA Y LEÓN	86,67	86,67	-	86,67
	CONFEDERACIÓN DE ORGANIZACIONES EMPRESARIALES DE CASTILLA Y LEÓN	6,67	-	-	-
	UGT CASTILLA Y LEÓN	3,33	-	-	-
	CCOO CASTILLA Y LEÓN	3,33	-	-	-
		-----	-----	-----	-----

Fundación	Fundadores/Asociados	% Nominal	% Efectivo Público Territorial	% Efectivo Público Estatal	% Efectivo Público Total
FUNDACIÓN CAMINO DE LA LENGUA CASTELLANA (1)	COMUNIDAD DE LA RIOJA	100,00	86,67	-	86,67
		16,67	16,67	-	16,67
	JUNTA DE CASTILLA Y LEÓN	16,67	16,67	-	16,67
	AYUNTAMIENTO DE ÁVILA	16,67	16,67	-	16,67
	AYUNTAMIENTO DE SALAMANCA	16,67	16,67	-	16,67
	DIPUTACIÓN PROVINCIAL DE VALLADOLID	8,33	8,33	-	8,33
	AYUNTAMIENTO DE VALLADOLID	8,33	8,33	-	8,33
	COMUNIDAD DE MADRID	8,33	8,33	-	8,33
	AYUNTAMIENTO DE ALCALÁ DE HENARES	8,33	8,33	-	8,33
		-----	-----	-----	-----
		100,00	100,00	-	100,00
FUNDACIÓN CASA DE LA INDIA (1)	UNIVERSIDAD DE VALLADOLID	33,34	33,34	-	33,34
	AYUNTAMIENTO DE VALLADOLID	33,33	33,33	-	33,33
	GOBIERNO INDIO	33,33	-	-	-
		-----	-----	-----	-----
		100,00	66,67	-	66,67
FUNDACIÓN CEI STUDII SALAMANTINI (3)	INSTITUTO CERVANTES	5,26	-	5,26	5,26
	JUNTA DE CASTILLA Y LEÓN	42,11	42,11	-	42,11
	VARIOS AYUNTAMIENTOS DE SALAMANCA	10,52	10,52	-	10,52
	AYUNTAMIENTO DE ZAMORA	5,26	5,26	-	5,26
	AYUNTAMIENTO DE ÁVILA	5,26	5,26	-	5,26
	AYUNTAMIENTO DE SALAMANCA	5,26	5,26	-	5,26
	PRIVADOS	26,33	-	-	-
		-----	-----	-----	-----
		100,00	68,41	5,26	73,67
FUNDACIÓN CENTRO DE SUPERCOMPUTACIÓN DE CASTILLA Y LEÓN	JUNTA DE CASTILLA Y LEÓN	50,00	50,00	-	50,00
	UNIVERSIDAD DE LEÓN	50,00	50,00	-	50,00
		-----	-----	-----	-----
		100,00	100,00	-	100,00
FUNDACIÓN CENTRO REGIONAL DE CALIDAD Y ACREDITACIÓN SANITARIA DE CASTILLA Y LEÓN	JUNTA DE CASTILLA Y LEÓN	100,00	100,00	-	100,00
FUNDACIÓN DE HEMOTERAPIA Y HEMODONACIÓN	JUNTA DE CASTILLA Y LEÓN	100,00	100,00	-	100,00
FUNDACIÓN DE INVESTIGACIÓN DEL CÁNCER (1)	UNIVERSIDAD DE SALAMANCA	70,00	70,00	-	70,00

Fundación	Fundadores/Asociados	% Nominal	% Efectivo Público Territorial	% Efectivo Público Estatal	% Efectivo Público Total
	AYUNTAMIENTO DE SALAMANCA	30,00	30,00	-	30,00
		-----	-----	-----	-----
		100,00	100,00	-	100,00
FUNDACIÓN DE PATRIMONIO NATURAL DE CASTILLA Y LEÓN	JUNTA DE CASTILLA Y LEÓN	100,00	100,00	-	100,00
FUNDACIÓN DEL INSTITUTO DE ESTUDIOS DE CIENCIAS DE LA SALUD DE CASTILLA Y LEÓN (1)	JUNTA DE CASTILLA Y LEÓN	85,00	85,00	-	85,00
	AYUNTAMIENTO DE SORIA	15,00	15,00	-	15,00
		-----	-----	-----	-----
		100,00	100,00	-	100,00
FUNDACIÓN DOTES A HUÉRFANOS Y ESTUDIANTES D. JUAN DE VILLAESPASA	JUNTA DE CASTILLA Y LEÓN	100,00	100,00	-	100,00
FUNDACIÓN GENERAL DE LA UNIVERSIDAD DE BURGOS (1)	UNIVERSIDAD DE BURGOS	58,08	58,08	-	58,08
	AYUNTAMIENTO DE BURGOS	6,45	6,45	-	6,45
	AYUNTAMIENTO DE MIRANDA DE EBRO	3,22	3,22	-	3,22
	DIPUTACIÓN PROVINCIAL DE BURGOS	3,22	3,22	-	3,22
	PRIVADO	29,03	-	-	-
		-----	-----	-----	-----
		100,00	70,97	-	70,97
FUNDACIÓN GENERAL DE LA UNIVERSIDAD DE SALAMANCA	UNIVERSIDAD DE SALAMANCA	100,00	100,00	-	100,00
FUNDACIÓN GENERAL DE LA UNIVERSIDAD DE VALLADOLID	UNIVERSIDAD DE VALLADOLID	66,68	66,68	-	66,68
	CÁMARA DE COMERCIO E INDUSTRIA DE VALLADOLID	33,32	-	-	-
		-----	-----	-----	-----
		100,00	66,68	-	66,68
FUNDACIÓN HOSPITAL CLÍNICO VETERINARIO DE CASTILLA Y LEÓN	JUNTA DE CASTILLA Y LEÓN	50,00	50,00	-	50,00
	UNIVERSIDAD DE LEÓN	50,00	50,00	-	50,00
		-----	-----	-----	-----
		100,00	100,00	-	100,00
FUNDACIÓN JORGE GUILLÉN (1)	JUNTA DE CASTILLA Y LEÓN	25,00	25,00	-	25,00
	DIPUTACIÓN PROVINCIAL DE VALLADOLID	25,00	25,00	-	25,00
	AYUNTAMIENTO DE VALLADOLID	25,00	25,00	-	25,00
	UNIVERSIDAD DE VALLADOLID	25,00	25,00	-	25,00
		-----	-----	-----	-----
		100,00	100,00	-	100,00
FUNDACIÓN MUSEO CIENCIA DE VALLADOLID (1)	JUNTA DE CASTILLA Y LEÓN	25,00	25,00	-	25,00
	DIPUTACIÓN PROVINCIAL DE VALLADOLID	25,00	25,00	-	25,00

Fundación	Fundadores/Asociados	% Nominal	% Efectivo Público Territorial	% Efectivo Público Estatal	% Efectivo Público Total
	AYUNTAMIENTO DE VALLADOLID	25,00	25,00	-	25,00
	UNIVERSIDAD DE VALLADOLID	25,00	25,00	-	25,00
		-----	-----	-----	-----
		100,00	100,00	-	100,00
FUNDACIÓN MUSEO DE LAS FERIAS (1)	JUNTA DE CASTILLA Y LEÓN	33,34	33,34	-	33,34
	DIPUTACIÓN PROVINCIAL DE VALLADOLID	33,33	33,33	-	33,33
	AYUNTAMIENTO DE MEDINA DEL CAMPO	33,33	33,33	-	33,33
		-----	-----	-----	-----
		100,00	100,00	-	100,00
FUNDACIÓN PARA LA CIUDADANÍA CASTELLANA Y LEONESA EN EL EXTERIOR Y LA COOPERACIÓN AL DESARROLLO	JUNTA DE CASTILLA Y LEÓN	100,00	100,00	-	100,00
FUNDACIÓN PARA LA ENSEÑANZA DE LAS ARTES EN CASTILLA Y LEÓN	JUNTA DE CASTILLA Y LEÓN	100,00	100,00	-	100,00
FUNDACIÓN PARQUE CIENTÍFICO DE LA UNIVERSIDAD DE SALAMANCA	UNIVERSIDAD DE SALAMANCA	100,00	100,00	-	100,00
FUNDACIÓN PARQUE CIENTÍFICO UNIVERSIDAD DE VALLADOLID (1)	AYUNTAMIENTO DE VALLADOLID	50,00	50,00	-	50,00
	UNIVERSIDAD DE VALLADOLID	50,00	50,00	-	50,00
		-----	-----	-----	-----
		100,00	100,00	-	100,00
FUNDACIÓN PROVINCIAL DE SERVICIOS SOCIALES DE BURGOS	JUNTA DE CASTILLA Y LEÓN	100,00	100,00	-	100,00
FUNDACIÓN SANTA BARBARA	JUNTA DE CASTILLA Y LEÓN	100,00	100,00	-	100,00
FUNDACIÓN SIGLO, PARA LAS ARTES EN CASTILLA Y LEÓN	JUNTA DE CASTILLA Y LEÓN	100,00	100,00	-	100,00
FUNDACIÓN SOCIAL DE SEGOVIA	JUNTA DE CASTILLA Y LEÓN	100,00	100,00	-	100,00
FUNDACIÓN UNIVERSIDADES DE CASTILLA Y LEÓN	JUNTA DE CASTILLA Y LEÓN	100,00	100,00	-	100,00
GENERALITAT DE CATALUÑA					
ESCOLA SUPERIOR D'ARXIVÍSTICA I GESTIÓ DE DOCUMENTS	FUNDACIÓ UNIVERSITAT AUTÒNOMA DE BARCELONA	50,00	50,00	-	50,00
	UNIVERSITAT AUTÒNOMA DE BARCELONA	50,00	50,00	-	50,00
		-----	-----	-----	-----
		100,00	100,00	-	100,00
FUNDACIÓ CENTRE DE DOCUMENTACIÓ POLÍTICA (1)	GENERALITAT DE CATALUÑA	54,55	54,55	-	54,55
	DIPUTACIÓN PROVINCIAL DE BARCELONA	18,18	18,18	-	18,18
	PRIVADOS	27,27	-	-	-
		-----	-----	-----	-----
		100,00	72,73	-	72,73

Fundación	Fundadores/Asociados	% Nominal	% Efectivo Público Territorial	% Efectivo Público Estatal	% Efectivo Público Total
FUNDACIÓ PRIVADA INSTITUT DE MEDICINA PREDICTIVA I PERSONALITZADA DEL CÀNCER	GENERALITAT DE CATALUÑA	67,56	67,56	-	67,56
	FUNDACIÓ PER A LA RECERCA BIOMÈDICA GERMANS TRIAS I PUJOL	16,22	16,22	-	16,22
	UNIVERSITAT AUTÒNOMA DE BARCELONA	16,22	16,22	-	16,22
		-----	-----	-----	-----
		100,00	100,00	-	100,00
FUNDACIÓ AUGUST PI I SUNYER - FUNDACIÓ DE LA CIUTAT SANITÀRIA DE BELLVITGE PER A LA PROMOCIÓ I LA DIFUSIÓ DE LA RECERCA BIOMÈDICA	INSTITUTO CATALÁN DE LA SALUD	100,00	100,00	-	100,00
	FUNDACIÓ CENTRE DE MEDICINA REGENERATIVA DE BARCELONA	100,00	100,00	-	100,00
FUNDACIÓ CENTRE RECERCA DE SANITAT ANIMAL	UNIVERSITAT AUTÒNOMA DE BARCELONA	54,54	54,54	-	54,54
	INSTITUT DE RECERCA I TECNOLOGIA AGROALIMENTÀRIES	45,46	45,46	-	45,46
		-----	-----	-----	-----
		100,00	100,00	-	100,00
FUNDACIÓ CENTRE TECNOLÒGIC DE TELECOMUNICACIONS DE CATALUNYA	GENERALITAT DE CATALUÑA	100,00	100,00	-	100,00
FUNDACIÓ CIDOB (3)	ESTADO	10,00	-	10,00	10,00
	GENERALITAT DE CATALUÑA	10,00	10,00	-	10,00
	DIPUTACIÓ PROVINCIAL DE BARCELONA	10,00	10,00	-	10,00
	AYUNTAMIENTO DE BARCELONA	10,00	10,00	-	10,00
	MANCOMUNITAT DE MUNICIPIS DE L'ÀREA METROPOLITANA DE BARCELONA	10,00	10,00	-	10,00
	UNIVERSIDAD POMPEU FABRA	10,00	10,00	-	10,00
	UNIVERSITAT AUTÒNOMA DE BARCELONA	10,00	10,00	-	10,00
	UNIVERSITAT POLITECNICA DE CATALUNYA	10,00	10,00	-	10,00
	UNIVERSITAT DE BARCELONA	10,00	10,00	-	10,00
	UNIVERSITAT OBERTA DE CATALUNYA	10,00	10,00	-	10,00
			-----	-----	-----
		100,00	90,00	10,00	100,00
FUNDACIÓ CRESA	UNIVERSITAT AUTÒNOMA DE BARCELONA	50,00	50,00	-	50,00
	INSTITUT DE RECERCA I TECNOLOGIA AGROALIMENTÀRIES	50,00	50,00	-	50,00
		-----	-----	-----	-----
		100,00	100,00	-	100,00
FUNDACIÓ DEL GRAN TEATRO DEL LICEO (3)	ESTADO	37,50	-	37,50	37,50
	GENERALITAT DE CATALUÑA	32,50	32,50	-	32,50
	AYUNTAMIENTO DE BARCELONA	20,00	20,00	-	20,00

Fundación	Fundadores/Asociados	% Nominal	% Efectivo Público Territorial	% Efectivo Público Estatal	% Efectivo Público Total
	DIPUTACIÓN PROVINCIAL DE BARCELONA	10,00	10,00	-	10,00
		-----	-----	-----	-----
		100,00	62,50	37,50	100,00
FUNDACIÓN DR. FERRAN PER A LA INVESTIGACIÓ EN CIÈNCIES DE LA SALUT - HOSPITAL DE TORTOSA VERGE DE LA CINTA	INSTITUTO CATALÁN DE LA SALUD	100,00	100,00	-	100,00
FUNDACIÓN DR. JOSEP TRUETA - HOSPITAL DE GIRONA DR. JOSEP TRUETA	INSTITUTO CATALÁN DE LA SALUD	100,00	100,00	-	100,00
FUNDACIÓN DR. PIFARRÉ - HOSPITAL ARNAU DE VILANOVA DE LLEIDA	INSTITUTO CATALÁN DE LA SALUD	100,00	100,00	-	100,00
FUNDACIÓN DR. ROBERT	FUNDACIÓ UNIVERSITAT AUTÒNOMA DE BARCELONA	57,69	57,69	-	57,69
	OTROS	42,31	-	-	-
		-----	-----	-----	-----
		100,00	57,69	-	57,69
FUNDACIÓN EMPRESA I CIENCIA	UNIVERSITAT AUTÒNOMA DE BARCELONA	53,85	53,85	-	53,85
	OTROS	46,15	-	-	-
		-----	-----	-----	-----
		100,00	53,85	-	53,85
FUNDACIÓN GESPA	UNIVERSITAT AUTÒNOMA DE BARCELONA	66,67	66,67	-	66,67
	OTROS	33,33	-	-	-
		-----	-----	-----	-----
		100,00	66,67	-	66,67
FUNDACIÓN HOSPITAL DE VILADECANS PER A LA RECERCA I LA DOCENCIA	INSTITUTO CATALÁN DE LA SALUD	100,00	100,00	-	100,00
FUNDACIÓN HOSPITAL UNIVERSITARI DE TARRAGONA JOAN XXIII	INSTITUTO CATALÁN DE LA SALUD	100,00	100,00	-	100,00
FUNDACIÓN INDUSTRIES DE LA INFORMACIÓ (1)	AYUNTAMIENTO DE SABADELL	50,00	50,00	-	50,00
	UNIVERSITAT AUTÒNOMA DE BARCELONA	50,00	50,00	-	50,00
		-----	-----	-----	-----
		100,00	100,00	-	100,00
FUNDACIÓN INSTITUT CATALÀ DE L' ENVELLIMENT	FUNDACIÓ UNIVERSITAT AUTÒNOMA DE BARCELONA	63,64	63,64	-	63,64
	OTROS	36,36	-	-	-
		-----	-----	-----	-----
		100,00	63,64	-	63,64
FUNDACIÓN INSTITUTO DE INVESTIGACIÓN CONTRA LA LEUCEMIA JOSEP CARRERAS (1)	GENERALITAT DE CATALUÑA	100,00	100,00	-	100,00
	AYUNTAMIENTO DE BADALONA	-	-	-	-
	UNIVERSITAT AUTÒNOMA DE BARCELONA	-	-	-	-
	UNIVERSITAT DE BARCELONA	-	-	-	-

Fundación	Fundadores/Asociados	% Nominal	% Efectivo Público Territorial	% Público Estatal	% Efectivo Público Total
	FUNDACIÓN PRIVADA INTERNACIONAL JOSEP CARRERAS	-	-	-	-
		-----	-----	-----	-----
FUNDACIÓN JORDI GOL I GURINA PER A LA RECERCA A L'ATENCIÓ PRIMARIA DE SALUT	INSTITUTO CATALÁN DE LA SALUD	100,00	100,00	-	100,00
FUNDACIÓN LA MARATÓ DE TV3	CORPORACIO CATALANA DE MITJANS AUDIOVISUALES (antes DE RADIO I TELEVISIO)	100,00	100,00	-	100,00
FUNDACIÓN PARC TAULÍ - INSTITUT UNIVERSITARI (UAB)	GENERALITAT DE CATALUÑA	100,00	100,00	-	100,00
FUNDACIÓN PER A LA RECERCA BIOMÈDICA GERMANS TRIAS I PUJOL	INSTITUTO CATALÁN DE LA SALUD	100,00	100,00	-	100,00
FUNDACIÓN PER A LA RECERCA BIOMÈDICA I LA DOCÈNCIA DE LA CIUTAT SANITÀRIA I UNIVERSITÀRIA VALL D' HEBRON	INSTITUTO CATALÁN DE LA SALUD	100,00	100,00	-	100,00
FUNDACIÓN PER A LA UNIVERSITAT OBERTA DE CATALUNYA	GENERALITAT DE CATALUÑA	100,00	100,00	-	100,00
FUNDACIÓN PER ALS ESTUDIS DE PREVENCIÓ I SEGURETAT INTEGRAL	FUNDACIÓ UNIVERSITAT AUTÒNOMA DE BARCELONA	50,00	50,00	-	50,00
	UNIVERSITAT AUTÒNOMA DE BARCELONA	50,00	50,00	-	50,00
		-----	-----	-----	-----
		100,00	100,00	-	100,00
FUNDACIÓN PERSONALIA (11)	CONSORCIO DE SALUT Y D'ATENCIÓ SOCIAL DE CATALUNYA S.A.(11)	100,00	77,18	-	77,18
FUNDACION PRIVADA CEN I RE DE RECERCA EN EPIDEMIOLOGIA AMRIFNTAI	GENERALITAT DE CATALUÑA	100,00	100,00	-	100,00
FUNDACIÓN PRIVADA CENTRE DE RECERCA EN SALUT INTERNACIONAL DE BARCELONA	GENERALITAT DE CATALUÑA	100,00	100,00	-	100,00
FUNDACIÓN PRIVADA INSTITUT CATALÀ DE NANOTECNOLOGIA (ICN)	GENERALITAT DE CATALUÑA	100,00	100,00	-	100,00
FUNDACIÓN PRIVADA INSTITUT CATALA DE PALEONTOLOGIA	GENERALITAT DE CATALUÑA	100,00	100,00	-	100,00
FUNDACIÓN PRIVADA INSTITUT CATALA DE RECERCA DE L'AIGUA	GENERALITAT DE CATALUÑA	100,00	100,00	-	100,00
FUNDACIÓN PRIVADA INSTITUT CATALA DE RECERCA EN PATRIMONI CULTURAL	GENERALITAT DE CATALUÑA	100,00	100,00	-	100,00
FUNDACIÓN PRIVADA INSTITUT DE BIOENGINYERIA DE CATALUNYA (IBEC)	GENERALITAT DE CATALUÑA	100,00	100,00	-	100,00
FUNDACIÓN PRIVADA INSTITUT DE CIÈNCIES FOTÒNIQUES (IFCO)	GENERALITAT DE CATALUÑA	100,00	100,00	-	100,00
FUNDACIÓN PRIVADA INSTITUTO DE INVESTIGACIÓN BIOMEDICA	GENERALITAT DE CATALUÑA	100,00	100,00	-	100,00
FUNDACIÓN PRIVADA PEL FOMENT DE LA SOCIETAT DEL CONEIXEMENT (1)	GENERALITAT DE CATALUÑA	14,29	14,29	-	14,29
	DIPUTACIÓN PROVINCIAL DE BARCELONA	14,29	14,29	-	14,29
	AYUNTAMIENTO DE CORNELLÀ DE LLOBREGAT	14,29	14,29	-	14,29
	UNIVERSITAT POLITECNICA DE CATALUNYA	14,29	14,29	-	14,29
	FUNDACIÓN CATALANA PER A LA RECERCA I LA INNOVACIÓ	14,27	5,60	-	5,60
	PRIVADOS	28,57	-	-	-
		-----	-----	-----	-----

Fundación	Fundadores/Asociados	% Nominal	% Efectivo Público Territorial	% Efectivo Público Estatal	% Efectivo Público Total
	CAMARAS DE COMERCIO	25,00	-	-	-
		-----	-----	-----	-----
		100,00	75,00	-	75,00
FUNDACIÓN CENTRO EXTREMEÑO DE ESTUDIOS Y COOPERACIÓN CON IBEROAMÉRICA	JUNTA DE EXTREMADURA	50,00	50,00	-	50,00
	UNIVERSIDAD DE EXTREMADURA	50,00	50,00	-	50,00
		-----	-----	-----	-----
		100,00	100,00	-	100,00
FUNDACIÓN COMPUTACIÓN Y TECNOLOGÍAS AVANZADAS DE EXTREMADURA	JUNTA DE EXTREMADURA	100,00	100,00	-	100,00
FUNDACIÓN GODOFREDO ORTEGA MUÑOZ	JUNTA DE EXTREMADURA	100,00	100,00	-	100,00
FUNDACIÓN HELGA DE ALVEAR (1)	JUNTA DE EXTREMADURA	33,33	33,33	-	33,33
	AYUNTAMIENTO DE CÁCERES	20,00	20,00	-	20,00
	DIPUTACIÓN PROVINCIAL DE CÁCERES	6,67	6,67	-	6,67
	PRIVADOS	33,33	-	-	-
	CAJA EXTREMADURA	6,67	-	-	-
		-----	-----	-----	-----
		100,00	60,00	-	60,00
FUNDACIÓN JÓVENES Y DEPORTE	JUNTA DE EXTREMADURA	100,00	100,00	-	100,00
FUNDACIÓN ORQUESTA DE EXTREMADURA (1)	JUNTA DE EXTREMADURA	45,00	45,00	-	45,00
	DIPUTACIÓN PROVINCIAL DE BADAJOZ	11,00	11,00	-	11,00
	DIPUTACIÓN PROVINCIAL DE CÁCERES	11,00	11,00	-	11,00
	UNIVERSIDAD DE EXTREMADURA	11,00	11,00	-	11,00
	SECTOR PRIVADO	22,00	-	-	-
		-----	-----	-----	-----
		100,00	78,00	-	78,00
FUNDACIÓN PARA EL DESARROLLO DE LA CIENCIA Y LA TECNOLOGÍA EN EXTREMADURA	JUNTA DE EXTREMADURA	100,00	100,00	-	100,00
FUNDACIÓN PARA LA FORMACIÓN Y LA INVEST. DE LOS PROF. DE LA SALUD EXTREMEÑA	JUNTA DE EXTREMADURA	100,00	100,00	-	100,00
FUNDACIÓN PARQUE CIENTÍFICO Y TECNOLÓGICO DE EXTREMADURA	JUNTA DE EXTREMADURA	50,00	50,00	-	50,00
	UNIVERSIDAD DE EXTREMADURA	50,00	50,00	-	50,00
		-----	-----	-----	-----
		100,00	100,00	-	100,00
FUNDACIÓN UNIVERSIDAD-SOCIEDAD	UNIVERSIDAD DE EXTREMADURA	100,00	100,00	-	100,00

Fundación	Fundadores/Asociados	% Nominal	% Efectivo Público Territorial	% Efectivo Público Estatal	% Efectivo Público Total
XUNTA DE GALICIA					
FUNDACIÓN CENTRO DE TRANSFUSIÓN DE GALICIA	XUNTA DE GALICIA	100,00	100,00	-	100,00
FUNDACIÓN CENTRO GALEGO DE ARTESANÍA E DESEÑO	XUNTA DE GALICIA	77,78	77,78	-	77,78
	PRIVADO	22,22	-	-	-
		-----	-----	-----	-----
		100,00	77,78	-	77,78
FUNDACIÓN CENTRO SUPERIOR CINEGÉTICO E PISCÍCOLA DE GALICIA (1)	XUNTA DE GALICIA	50,00	50,00	-	50,00
	DIPUTACIÓN PROVINCIAL DE LUGO	50,00	50,00	-	50,00
		-----	-----	-----	-----
		100,00	100,00	-	100,00
FUNDACIÓN CENTRO TECNOLÓGICO DE SUPERCOMPUTACIÓN DE GALICIA (2)	AGENCIA ESTATAL CONSEJO SUPERIOR DE INVESTIGACIONES CIENTÍFICAS	30,00	-	30,00	30,00
	XUNTA DE GALICIA	70,00	70,00	-	70,00
		-----	-----	-----	-----
		100,00	70,00	30,00	100,00
FUNDACIÓN CENTRO TECNOLÓGICO DEL MAR (2)	ESTADO	50,00	-	50,00	50,00
	XUNTA DE GALICIA	50,00	50,00	-	50,00
		-----	-----	-----	-----
		100,00	50,00	50,00	100,00
FUNDACIÓN CENTRO TECNOLÓGICO DA CARNE	XUNTA DE GALICIA	83,33	83,33	-	83,33
	PRIVADO	16,67	-	-	-
		-----	-----	-----	-----
		100,00	83,33	-	83,33
FUNDACIÓN CIUDAD DE LA CULTURA DE GALICIA	XUNTA DE GALICIA	100,00	100,00	-	100,00
FUNDACIÓN DEPORTE GALLEGO	XUNTA DE GALICIA	100,00	100,00	-	100,00
FUNDACIÓN DESENVOLVEMENTO CM. BERGANTIÑOS (1)	VARIOS AYUNTAMIENTOS DE LA CORUÑA	77,78	77,78	-	77,78
	XUNTA DE GALICIA	11,11	11,11	-	11,11
	DIPUTACIÓN PROVINCIAL DE LA CORUÑA	11,11	11,11	-	11,11
		-----	-----	-----	-----
		100,00	100,00	-	100,00
FUNDACIÓN DESENVOLVEMENTO CM. CALDAS (1)	XUNTA DE GALICIA	33,34	33,34	-	33,34
	DIPUTACIÓN PROVINCIAL DE PONTEVEDRA	33,33	33,33	-	33,33
	AYUNTAMIENTO DE CALDAS DE REIS	33,33	33,33	-	33,33
		-----	-----	-----	-----
		100,00	100,00	-	100,00

Fundación	Fundadores/Asociados	% Nominal	% Efectivo Público Territorial	% Efectivo Público Estatal	% Efectivo Público Total
FUNDACIÓN DESENVOLVEMENTO CM. SALNÉS (1)	XUNTA DE GALICIA	33,34	33,34	-	33,34
	DIPUTACIÓN PROVINCIAL DE PONTEVEDRA	33,33	33,33	-	33,33
	AYUNTAMIENTO DE CAMBADOS	33,33	33,33	-	33,33
		-----	-----	-----	-----
		100,00	100,00	-	100,00
FUNDACIÓN DESENVOLVEMENTO COMARCA TABEIROS TERRA DE MONTES	XUNTA DE GALICIA	100,00	100,00	-	100,00
FUNDACIÓN FEIRAS E EXPOSICIÓNS DE OURENSE (1)	XUNTA DE GALICIA	30,00	30,00	-	30,00
	VARIOS AYUNTAMIENTOS DE ORENSE	15,00	15,00	-	15,00
	INSITUTO ORENSANO DE DESARROLLO ECONÓMICO	15,00	15,00	-	15,00
	AYUNTAMIENTO DE ORENSE	5,00	5,00	-	5,00
	PRIVADO	35,00	-	-	-
		-----	-----	-----	-----
			100,00	65,00	-
FUNDACIÓN FOMENTO CALIDADE INDUSTRIAL E DESENVOLVEMENTO TECNOLÓXICO	XUNTA DE GALICIA	100,00	100,00	-	100,00
FUNDACIÓN GALEGA DE FORMACIÓN O TRABALLO	XUNTA DE GALICIA	100,00	100,00	-	100,00
FUNDACIÓN GALEGA PARA O IMPULSO DA AUTONOMÍA PERSOAL E ATENCION AS PERSOAS EN SITUACION DE DEPENDENCIA (antes PARA LA TUTELA DE ADULTOS)	XUNTA DE GALICIA	100,00	100,00	-	100,00
FUNDACIÓN GALEGO DE COOPERACIÓN IBEROAMERICANA (2)	AGENCIA ESPAÑOLA DE COOPERACIÓN INTERNACIONAL PARA EL DESARROLLO	(*)	(*)	(*)	(*)
	XUNTA DE GALICIA	(*)	(*)	(*)	(*)
	UNIVERSIDAD DE SANTIAGO DE COMPOSTELA	(*)	(*)	(*)	(*)
	UNIVERSIDAD DE VIGO	(*)	(*)	(*)	(*)
	UNIVERSIDAD DE LA CORUÑA	(*)	(*)	(*)	(*)
		-----	-----	-----	-----
		(*)	(*)	(*)	(*)
FUNDACIÓN GALICIA-AMÉRICA	XUNTA DE GALICIA	55,00	55,00	-	55,00
	PRIVADO	45,00	-	-	-
		-----	-----	-----	-----
		100,00	55,00	-	55,00
FUNDACIÓN ILLA DE SAN SIMÓN	XUNTA DE GALICIA	100,00	100,00	-	100,00
FUNDACIÓN INSTITUTO FEIRAL DE A CORUÑA (1)	XUNTA DE GALICIA	27,30	27,30	-	27,30
	DIPUTACIÓN PROVINCIAL DE LA CORUÑA	18,00	18,00	-	18,00

Fundación	Fundadores/Asociados	% Nominal	% Efectivo Público Territorial	% Efectivo Público Estatal	% Efectivo Público Total
	AYUNTAMIENTO DE LA CORUÑA	18,00	18,00	-	18,00
	PRIVADO	36,70	-	-	-
		-----	-----	-----	-----
		100,00	63,30	-	63,30
FUNDACIÓN INSTITUTO GALLEGO DE OFTALMOLOGIA	XUNTA DE GALICIA	100,00	100,00	-	100,00
FUNDACIÓN MARCO (1)	XUNTA DE GALICIA	25,00	25,00	-	25,00
	DIPUTACIÓN PROVINCIAL DE PONTEVEDRA	25,00	25,00	-	25,00
	AYUNTAMIENTO DE VIGO	25,00	25,00	-	25,00
	CAIXANOVA	25,00	-	-	-
		-----	-----	-----	-----
		100,00	75,00	-	75,00
FUNDACIÓN PARA O DESENVOLVEMENTO COMARCAL DA COMARCA DA FONSAGRADA (1)	XUNTA DE GALICIA	100,00	100,00	-	100,00
FUNDACIÓN PARA O DESENVOLVEMENTO COMARCAL DA COMARCA DA TERRA CHÁ	XUNTA DE GALICIA	100,00	100,00	-	100,00
FUNDACIÓN PARA O DESENVOLVEMENTO COMARCAL DA COMARCA DE VERIN	XUNTA DE GALICIA	100,00	100,00	-	100,00
FUNDACIÓN PARA O DESENVOLVEMENTO COMARCAL DA COMARCA DO BAIXO MIÑO	XUNTA DE GALICIA	100,00	100,00	-	100,00
FUNDACIÓN PARA O DESENVOLVEMENTO COMARCAL DA COMARCA DO DEZA	XUNTA DE GALICIA	100,00	100,00	-	100,00
FUNDACIÓN PARA O DESENVOLVEMENTO COMARCAL DA COMARCA DO MORRAZO	XUNTA DE GALICIA	100,00	100,00	-	100,00
FUNDACIÓN PARA O DESENVOLVEMENTO COMARCAL DA COMARCA DO RIBEIRO	XUNTA DE GALICIA	100,00	100,00	-	100,00
FUNDACIÓN PARA O DESENVOLVEMENTO DA COMARCA DE MUROS	XUNTA DE GALICIA	100,00	100,00	-	100,00
FUNDACIÓN PARA O DESENVOLVEMENTO DA COMARCA DA MARIÑA CENTRAL	XUNTA DE GALICIA	100,00	100,00	-	100,00
FUNDACIÓN PARA O DESENVOLVEMENTO DA COMARCA DA MARIÑA OCCIDENTAL	XUNTA DE GALICIA	100,00	100,00	-	100,00
FUNDACIÓN PARA O DESENVOLVEMENTO DA COMARCA DA MARIÑA ORIENTAL	XUNTA DE GALICIA	100,00	100,00	-	100,00
FUNDACIÓN PARA O DESENVOLVEMENTO DA COMARCA DA TERRA DE CALDELAS	XUNTA DE GALICIA	100,00	100,00	-	100,00
FUNDACIÓN PARA O DESENVOLVEMENTO DA COMARCA DA TERRA DE LEMOS	XUNTA DE GALICIA	100,00	100,00	-	100,00
FUNDACIÓN PARA O DESENVOLVEMENTO DA COMARCA DA ULLOA	XUNTA DE GALICIA	100,00	100,00	-	100,00
FUNDACIÓN PARA O DESENVOLVEMENTO DA COMARCA DE ARZÚA	XUNTA DE GALICIA	100,00	100,00	-	100,00

Fundación	Fundadores/Asociados	% Nominal	% Efectivo Público Territorial	% Efectivo Público Estatal	% Efectivo Público Total
FUNDACIÓN PARA O DESENVOLVEMENTO DA COMARCA DE BETANZOS	XUNTA DE GALICIA	100,00	100,00	-	100,00
FUNDACIÓN PARA O DESENVOLVEMENTO DA COMARCA DE CELANOVA	XUNTA DE GALICIA	100,00	100,00	-	100,00
FUNDACIÓN PARA O DESENVOLVEMENTO DA COMARCA DE CHANTADA	XUNTA DE GALICIA	100,00	100,00	-	100,00
FUNDACIÓN PARA O DESENVOLVEMENTO DA COMARCA DE MELIDE	XUNTA DE GALICIA	100,00	100,00	-	100,00
FUNDACIÓN PARA O DESENVOLVEMENTO DA COMARCA DE NOIA	XUNTA DE GALICIA	100,00	100,00	-	100,00
FUNDACIÓN PARA O DESENVOLVEMENTO DA COMARCA DE ORDES	XUNTA DE GALICIA	100,00	100,00	-	100,00
FUNDACIÓN PARA O DESENVOLVEMENTO DA COMARCA DE ORTEGAL	XUNTA DE GALICIA	100,00	100,00	-	100,00
FUNDACIÓN PARA O DESENVOLVEMENTO DA COMARCA DE PARADANTA	XUNTA DE GALICIA	100,00	100,00	-	100,00
FUNDACIÓN PARA O DESENVOLVEMENTO DA COMARCA DE SANTIAGO	XUNTA DE GALICIA	100,00	100,00	-	100,00
FUNDACIÓN PARA O DESENVOLVEMENTO DA COMARCA DE TERRA DE TRIVES	XUNTA DE GALICIA	100,00	100,00	-	100,00
FUNDACIÓN PARA O DESENVOLVEMENTO DA COMARCA DE VALDEORRAS	XUNTA DE GALICIA	100,00	100,00	-	100,00
FUNDACIÓN PARA O DESENVOLVEMENTO DA COMARCA DO CARBALIÑO	XUNTA DE GALICIA	100,00	100,00	-	100,00
FUNDACIÓN PARA O DESENVOLVEMENTO DA COMARCA DO EUME	XUNTA DE GALICIA	100,00	100,00	-	100,00
FUNDACIÓN PARA O DESENVOLVEMENTO DA COMARCA DOS ANCARES	XUNTA DE GALICIA	100,00	100,00	-	100,00
FUNDACIÓN PÚBLICA ESCUELA GALLEGA DE ADMINISTRACIÓN SANITARIA	XUNTA DE GALICIA	100,00	100,00	-	100,00
FUNDACIÓN PÚBLICA GALLEGA DE MEDICINA GENÓMICA	XUNTA DE GALICIA	100,00	100,00	-	100,00
FUNDACIÓN PÚBLICA HOSPITAL COMARCAL DO SALNÉS	XUNTA DE GALICIA	100,00	100,00	-	100,00
FUNDACIÓN PÚBLICA HOSPITAL DE BARBANZA	XUNTA DE GALICIA	100,00	100,00	-	100,00
FUNDACIÓN PÚBLICA HOSPITAL DE VERIN	XUNTA DE GALICIA	100,00	100,00	-	100,00
FUNDACIÓN PÚBLICA HOSPITAL VIRGEN DE JUNQUEIRA	XUNTA DE GALICIA	100,00	100,00	-	100,00
FUNDACIÓN PÚBLICA URGENCIAS SANITARIAS DE GALICIA 061	XUNTA DE GALICIA	100,00	100,00	-	100,00
FUNDACIÓN ROF CODINA (1)	XUNTA DE GALICIA	35,35	35,35	-	35,35
	DIPUTACIÓN PROVINCIAL DE LUGO	23,50	23,50	-	23,50
	UNIVERSIDAD DE SANTIAGO DE COMPOSTELA	23,50	23,50	-	23,50
	AYUNTAMIENTO DE LUGO	17,65	17,65	-	17,65
		-----	-----	-----	-----

Fundación	Fundadores/Asociados	% Nominal	% Efectivo Público Territorial	% Efectivo Público Estatal	% Efectivo Público Total
FUNDACIÓN SEMANA VERDE DE GALICIA (1)	XUNTA DE GALICIA	100,00	100,00	-	100,00
	DIPUTACIÓN PROVINCIAL DE PONTEVEDRA	53,00	53,00	-	53,00
	DIPUTACIÓN PROVINCIAL DE PONTEVEDRA	18,00	18,00	-	18,00
	PRIVADO	29,00	-	-	-
		-----	-----	-----	-----
		100,00	71,00	-	71,00
FUNDACIÓN SOTAVENTO GALICIA (11)	SOTAVENTO GALICIA, S.A. (2)	100,00	30,50	-	30,50
INSTITUCIÓN FEIRAL DE VIGO (1)	XUNTA DE GALICIA	33,00	33,00	-	33,00
	DIPUTACIÓN PROVINCIAL DE PONTEVEDRA	17,00	17,00	-	17,00
	AYUNTAMIENTO DE VIGO	17,00	17,00	-	17,00
	PRIVADO	33,00	-	-	-
		-----	-----	-----	-----
		100,00	67,00	-	67,00
COMUNIDAD DE MADRID					
FUNDACIÓN UNIVERSIDAD REY JUAN CARLOS	UNIVERSIDAD REY JUAN CARLOS	100,00	100,00	-	100,00
FUNDACIÓN ARPEGIO	NUEVO ARPEGIO, S.A.	100,00	100,00	-	100,00
FUNDACIÓN CANAL DE ISABEL II	CANAL DE ISABEL II	60,00	60,00	-	60,00
	COMUNIDAD DE MADRID	40,00	40,00	-	40,00
		-----	-----	-----	-----
		100,00	100,00	-	100,00
FUNDACIÓN CONDE DEL VALLE SALAZAR	UNIVERSIDAD POLITÉCNICA DE MADRID	80,00	80,00	-	80,00
	OTROS	20,00	-	-	-
		-----	-----	-----	-----
		100,00	80,00	-	80,00
FUNDACIÓN CONSEJO ESPAÑA-JAPÓN (3)	ESTADO	(*)	(*)	(*)	(*)
	JUNTA DE CASTILLA Y LEÓN	(*)	(*)	(*)	(*)
	GENERALITAT DE CATALUÑA	(*)	(*)	(*)	(*)
	COMUNIDAD DE MADRID	(*)	(*)	(*)	(*)
	AYUNTAMIENTO DE MADRID	(*)	(*)	(*)	(*)
	PRIVADOS	(*)	(*)	(*)	(*)
		-----	-----	-----	-----
		(*)	(*)	(*)	(*)
FUNDACIÓN DOS DE MAYO, NACIÓN Y LIBERTAD	COMUNIDAD DE MADRID	100,00	100,00	-	100,00

Fundación	Fundadores/Asociados	% Nominal	% Efectivo Público Territorial	% Efectivo Público Estatal	% Efectivo Público Total
FUNDACIÓN FELIPE II (1)	COMUNIDAD DE MADRID	50,00	50,00	-	50,00
	AYUNTAMIENTO DE ARANJUEZ	50,00	50,00	-	50,00
		-----	-----	-----	-----
		100,00	100,00	-	100,00
FUNDACIÓN FERNANDO GONZÁLEZ BERNALDEZ	UNIVERSIDAD AUTÓNOMA DE MADRID	50,00	50,00	-	50,00
	UNIVERSIDAD COMPLUTENSE DE MADRID	33,33	33,33	-	33,33
	OTROS	16,67	-	-	-
		-----	-----	-----	-----
		100,00	83,33	-	83,33
FUNDACIÓN GENERAL DE LA UNIVERSIDAD DE ALCALÁ FUNDACIÓN GENERAL UNIVERSIDAD AUTÓNOMA DE MADRID	UNIVERSIDAD DE ALCALÁ	100,00	100,00	-	100,00
	UNIVERSIDAD AUTÓNOMA DE MADRID	59,00	59,00	-	59,00
	PRIVADOS	41,00	-	-	-
		-----	-----	-----	-----
		100,00	59,00	-	59,00
FUNDACIÓN GENERAL UNIVERSIDAD COMPLUTENSE DE MADRID FUNDACIÓN GENERAL UNIVERSIDAD POLITÉCNICA DE MADRID	UNIVERSIDAD COMPLUTENSE DE MADRID	100,00	100,00	-	100,00
	UNIVERSIDAD POLITÉCNICA DE MADRID	86,00	86,00	-	86,00
	OTROS	14,00	-	-	-
		-----	-----	-----	-----
		100,00	86,00	-	86,00
FUNDACIÓN MADRID FILM COMISSION (1)	COMUNIDAD DE MADRID	37,46	37,46	-	37,46
	AYUNTAMIENTO DE MADRID	37,46	37,46	-	37,46
	OTROS	25,08	-	-	-
		-----	-----	-----	-----
		100,00	74,92	-	74,92
FUNDACIÓN MADRID POR EXCELENCIA	COMUNIDAD DE MADRID	100,00	100,00	-	100,00
FUNDACIÓN MARQUÉS DE SUANCES	UNIVERSIDAD POLITÉCNICA DE MADRID	80,00	80,00	-	80,00
	OTROS	20,00	-	-	-
		-----	-----	-----	-----
		100,00	80,00	-	80,00
FUNDACIÓN PARA EL FOMENTO DE LA INNOVACIÓN INDUSTRIAL	UNIVERSIDAD POLITÉCNICA DE MADRID	75,00	75,00	-	75,00
	OTROS	25,00	-	-	-
		-----	-----	-----	-----
		100,00	75,00	-	75,00
FUNDACIÓN PARA ESTUDIOS SOBRE LA ENERGÍA (2)	INSTITUTO PARA LA DIVERSIFICACIÓN Y AHORRO DE LA ENERGÍA	11,11	-	11,11	11,11

Fundación	Fundadores/Asociados	% Nominal	% Efectivo Público Territorial	% Efectivo Público Estatal	% Efectivo Público Total
	CENTRO DE INVESTIGACIONES ENERGÉTICAS, MEDIOAMBIENTALES Y TECNOLÓGICAS	11,11	-	11,11	11,11
	COMISIÓN NACIONAL DE LA ENERGÍA	11,11	-	11,11	11,11
	UNIVERSIDAD POLITÉCNICA DE MADRID	11,12	11,12	-	11,12
	FUNDACIÓN GÓMEZ PARDO	11,11	4,89	-	4,89
	FUNDACIÓN AGUSTIN DE BENTANCOURT	11,11	5,56	-	5,56
	FUNDACIÓN MARQUÉS DE SUANCES	11,11	8,89	-	8,89
	FUNDACIÓN PARA EL FOMENTO DE LA INNOVACIÓN INDUSTRIAL	11,11	8,33	-	8,33
	FUNDACIÓN PREMIO ARCE	11,11	6,67	-	6,67
		-----	-----	-----	-----
		100,00	45,46	33,33	78,79
FUNDACIÓN PARA LA INVESTIGACIÓN BIOMÉDICA DEL HOSPITAL UNIVERSITARIO PUERTA DE HIERRO	COMUNIDAD DE MADRID	100,00	100,00	-	100,00
FUNDACIÓN PARA LA INVESTIGACIÓN BIOMÉDICA DE HOSPITAL UNIVERSITARIO PRINCIPE DE ASTURIAS	COMUNIDAD DE MADRID	100,00	100,00	-	100,00
FUNDACIÓN PARA LA INVESTIGACIÓN BIOMÉDICA DEL HOSPITAL UNIVERSITARIO DE GETAFE	COMUNIDAD DE MADRID	100,00	100,00	-	100,00
FUNDACIÓN PARA LA INVESTIGACIÓN BIOMÉDICA DEL HOSPITAL CARLOS III	COMUNIDAD DE MADRID	100,00	100,00	-	100,00
FUNDACIÓN PARA LA INVESTIGACIÓN BIOMÉDICA DEL HOSPITAL INFANTIL UNIVERSITARIO NIÑO JESÚS	COMUNIDAD DE MADRID	100,00	100,00	-	100,00
FUNDACIÓN PARA LA INVESTIGACIÓN BIOMÉDICA DEL HOSPITAL UNIVERSITARIO CLÍNICO SAN CARLOS	COMUNIDAD DE MADRID	100,00	100,00	-	100,00
FUNDACIÓN PARA LA INVESTIGACIÓN BIOMÉDICA DEL HOSPITAL UNIVERSITARIO DOCE DE OCTUBRE	COMUNIDAD DE MADRID	100,00	100,00	-	100,00
FUNDACIÓN PARA LA INVESTIGACIÓN BIOMÉDICA DEL HOSPITAL UNIVERSITARIO GREGORIO MARAÑÓN	COMUNIDAD DE MADRID	100,00	100,00	-	100,00
FUNDACIÓN PARA LA INVESTIGACIÓN BIOMÉDICA DEL HOSPITAL UNIVERSITARIO LA PAZ	COMUNIDAD DE MADRID	100,00	100,00	-	100,00
FUNDACIÓN PARA LA INVESTIGACIÓN BIOMÉDICA DEL HOSPITAL UNIVERSITARIO LA PRINCESA	COMUNIDAD DE MADRID	100,00	100,00	-	100,00
FUNDACIÓN PARA LA INVESTIGACIÓN BIOMÉDICA DEL HOSPITAL UNIVERSITARIO RAMÓN Y CAJAL	COMUNIDAD DE MADRID	100,00	100,00	-	100,00
FUNDACIÓN PARA LA INVESTIGACIÓN, DESARROLLO Y APLICACIÓN DE MATERIALES COMPUESTOS (2)	CENTRO PARA EL DESARROLLO TECNOLÓGICO INDUSTRIAL	25,00	-	25,00	25,00
	COMUNIDAD DE MADRID	25,00	25,00	-	25,00
	EADS	50,00	-	-	-
		-----	-----	-----	-----
		100,00	25,00	25,00	50,00
FUNDACIÓN PREMIO ARCE	UNIVERSIDAD POLITÉCNICA DE MADRID	60,00	60,00	-	60,00

Fundación	Fundadores/Asociados	% Nominal	% Efectivo Público Territorial	% Efectivo Público Estatal	% Efectivo Público Total
	OTROS	40,00	-	-	-
		-----	-----	-----	-----
FUNDACIÓN REAL FABRICA DE TAPICES (3)		100,00	60,00	-	60,00
	ESTADO	19,18	-	19,18	19,18
	COMUNIDAD DE MADRID	26,98	26,98	-	26,98
	AYUNTAMIENTO DE MADRID	26,84	26,84	-	26,84
	PRIVADOS	14,21	-	-	-
	FUNDACIÓN CAJA MADRID	12,79	-	-	-
		-----	-----	-----	-----
FUNDACIÓN ROGELIO SEGOVIA		100,00	53,82	19,18	73,00
	UNIVERSIDAD POLITÉCNICA DE MADRID	96,00	96,00	-	96,00
	OTROS	4,00	-	-	-
		-----	-----	-----	-----
PARQUE CIENTÍFICO DE MADRID (3)		100,00	96,00	-	96,00
	CENTRO DE INVESTIGACIONES ENERGÉTICAS, MEDIOAMBIENTALES Y TECNOLÓGICAS	-	-	-	-
	INSTITUTO DE SALUD CARLOS III	-	-	-	-
	AGENCIA ESTATAL CONSEJO SUPERIOR DE INVESTIGACIONES CIENTÍFICAS	-	-	-	-
	UNIVERSIDAD COMPLUTENSE DE MADRID	50,00	50,00	-	50,00
	UNIVERSIDAD AUTÓNOMA DE MADRID	50,00	50,00	-	50,00
	COMUNIDAD DE MADRID	-	-	-	-
	AYUNTAMIENTO DE MADRID	-	-	-	-
	PRIVADOS	-	-	-	-
		-----	-----	-----	-----
		100,00	100,00	-	100,00
REGIÓN DE MURCIA					
FUNDACIÓN AGENCIA DE DESARROLLO DE INDUSTRIAS CREATIVAS DE LA REGIÓN DE MURCIA	REGIÓN DE MURCIA	100,00	100,00	-	100,00
FUNDACIÓN AGENCIA DE GESTION DE LA ENERGIA DE LA REGIÓN DE MURCIA	REGIÓN DE MURCIA	100,00	100,00	-	100,00
FUNDACIÓN ALZHEIMUR (1)	REGIÓN DE MURCIA	49,50	49,50	-	49,50
	AYUNTAMIENTO DE MURCIA	1,00	1,00	-	1,00
	PRIVADOS	49,50	-	-	-
		-----	-----	-----	-----
		100,00	50,50	-	50,50

Fundación	Fundadores/Asociados	% Nominal	% Efectivo Público Territorial	% Efectivo Público Estatal	% Efectivo Público Total
FUNDACIÓN CONTENTPOLIS, CIUDAD DE LOS CONTENIDOS DIGITALES	REGIÓN DE MURCIA	100,00	100,00	-	100,00
FUNDACIÓN DE LA UPC PARA EL PROGRESO CIENTÍFICO Y TECNOLÓGICO	REGIÓN DE MURCIA	100,00	100,00	-	100,00
FUNDACIÓN INSTITUTO EUROMEDITERRÁNEO DE HIDROTECNIA (2)	ESTADO	50,00	-	50,00	50,00
	REGIÓN DE MURCIA	30,00	30,00	-	30,00
	CAJA MURCIA	15,00	-	-	-
	FUNDACIÓN RAMÓN ARECES	5,00	-	-	-
		-----	-----	-----	-----
		100,00	30,00	50,00	80,00
FUNDACIÓN INTEGRAL	REGIÓN DE MURCIA	37,74	37,74	-	37,74
	INSTITUTO DE FOMENTO DE LA REGIÓN DE MURCIA	9,43	9,43	-	9,43
	UNIVERSIDAD POLITÉCNICA DE CARTAGENA	1,88	1,88	-	1,88
	UNIVERSIDAD DE MURCIA	1,88	1,88	-	1,88
	CAJA MURCIA	22,65	-	-	-
	TELEFÓNICA SOLUCIONES, S.A.	22,64	-	-	-
	CÁMARA DE COMERCIO	1,89	-	-	-
	CROEM	1,89	-	-	-
		-----	-----	-----	-----
		100,00	50,93	-	50,93
FUNDACIÓN MARIANO RUIZ FUNES DE MURCIA	REGIÓN DE MURCIA	93,02	93,02	-	93,02
	UNIVERSIDAD DE MURCIA	2,33	2,33	-	2,33
	COLEGIO DE ABOGADOS DE LA REGIÓN DE MURCIA	4,65	-	-	-
		-----	-----	-----	-----
		100,00	95,35	-	95,35
FUNDACIÓN MURCIANA PARA LA TUTELA Y DEFENSA JUDICIAL DE ADULTOS	REGIÓN DE MURCIA	50,00	50,00	-	50,00
	INSTITUTO DE SERVICIOS SOCIALES DE LA REGIÓN DE MURCIA	50,00	50,00	-	50,00
		-----	-----	-----	-----
		100,00	100,00	-	100,00
FUNDACIÓN ORQUESTA SINFÓNICA DE LA REGIÓN DE MURCIA	SOCIEDAD MURCIA CULTURAL, S.A.	79,49	79,49	-	79,49
	REGIÓN DE MURCIA	19,23	19,23	-	19,23
	ASOCIACION CULTURAL ORQUESTA SINFÓNICA DE MURCIA	1,28	-	-	-
		-----	-----	-----	-----
		100,00	98,72	-	98,72

Fundación	Fundadores/Asociados	% Nominal	% Efectivo Público Territorial	% Efectivo Público Estatal	% Efectivo Público Total
FUNDACIÓN PARA LA FORMACIÓN E INVESTIGACIÓN SANITARIAS DE LA REGIÓN DE MURCIA	REGIÓN DE MURCIA	100,00	100,00	-	100,00
FUNDACIÓN PARQUE CIENTÍFICO DE MURCIA (1)	REGIÓN DE MURCIA	40,00	40,00	-	40,00
	AYUNTAMIENTO DE MURCIA	40,00	40,00	-	40,00
	UNIVERSIDAD POLITÉCNICA DE CARTAGENA	10,00	10,00	-	10,00
	UNIVERSIDAD DE MURCIA	10,00	10,00	-	10,00
		-----	-----	-----	-----
		100,00	100,00	-	100,00
FUNDACIÓN SÉNECA AGENCIA REGIONAL DE CIENCIA Y TECNOLOGÍA	REGIÓN DE MURCIA	71,43	71,43	-	71,43
	INSTITUTO DE FOMENTO DE LA REGIÓN DE MURCIA	28,57	28,57	-	28,57
		-----	-----	-----	-----
		100,00	100,00	-	100,00
FUNDACIÓN TEATRO ROMANO DE CARTAGENA (1)	REGIÓN DE MURCIA	33,34	33,34	-	33,34
	AYUNTAMIENTO DE CARTAGENA	33,33	33,33	-	33,33
	PRIVADOS	33,33	-	-	-
		-----	-----	-----	-----
		100,00	66,67	-	66,67
FUNDACIÓN VETERINARIA CLÍNICA DE LA UNIVERSIDAD DE MURCIA (1)	UNIVERSIDAD DE MURCIA	100,00	100,00	-	100,00
	REGIÓN DE MURCIA	-	-	-	-
	AYUNTAMIENTO DE MURCIA	-	-	-	-
	PRIVADO	-	-	-	-
		-----	-----	-----	-----
		100,00	100,00	-	100,00
COMUNIDAD FORAL DE NAVARRA					
FUNDACIÓN AMADO ALONSO (1)	COMUNIDAD FORAL DE NAVARRA	33,34	33,34	-	33,34
	VARIOS AYUNTAMIENTOS DE NAVARRA	33,33	33,33	-	33,33
	UNIVERSIDAD PÚBLICA DE NAVARRA	33,33	33,33	-	33,33
		-----	-----	-----	-----
		100,00	100,00	-	100,00
FUNDACIÓN BALUARTE	COMUNIDAD FORAL DE NAVARRA	100,00	100,00	-	100,00
FUNDACIÓN CENER-CIEMAT (2)	ESTADO	24,50	-	24,50	24,50
	CENTRO DE INVESTIGACIONES ENERGÉTICAS, MEDIOAMBIENTALES Y TECNOLÓGICAS	24,50	-	24,50	24,50
	COMUNIDAD FORAL DE NAVARRA	49,00	49,00	-	49,00

Fundación	Fundadores/Asociados	% Nominal	% Efectivo Público Territorial	% Efectivo Público Estatal	% Efectivo Público Total
	FUNDACIÓN CETENA	2,00	2,00	-	2,00
		-----	-----	-----	-----
		100,00	51,00	49,00	100,00
FUNDACIÓN CENTRO DE RECURSOS AMBIENTALES DE NAVARRA	GESTION AMBIENTAL-VIVEROS Y REPOBLACIONES DE NAVARRA, S.A.	100,00	100,00	-	100,00
FUNDACIÓN CETENA	COMUNIDAD FORAL DE NAVARRA	100,00	100,00	-	100,00
FUNDACIÓN ESCUELA DE PRÁCTICA JURIDICA ESTANISLAO ARANZADI	UNIVERSIDAD PÚBLICA DE NAVARRA	33,34	33,34	-	33,34
	INSTITUTO NAVARRO DE ADMINISTRACIÓN PÚBLICA (INAP)	33,33	33,33	-	33,33
	COLEGIO DE ABOGADOS DE PAMPLONA	33,33	-	-	-
		-----	-----	-----	-----
		100,00	66,67	-	66,67
FUNDACIÓN INSTITUTO NAVARRO DE LAS ARTES AUDIOVISUALES Y DE LA CINEMATOGRAFÍA	COMUNIDAD FORAL DE NAVARRA	100,00	100,00	-	100,00
FUNDACIÓN INVESTIGACIÓN Y DESARROLLO EN NANOTECNOLOGÍA	UNIVERSIDAD PÚBLICA DE NAVARRA	33,33	33,33	-	33,33
	SOCIEDAD DE DESARROLLO DE NAVARRA, S.L.	33,33	32,68	-	32,68
	OTROS	33,34	-	-	-
		-----	-----	-----	-----
		100,00	66,01	-	66,01
FUNDACIÓN ITOIZ-CANAL DE NAVARRA (3)	CONFEDERACIÓN HIDROGRÁFICA DEL EBRO	(*)	(*)	(*)	(*)
	COMUNIDAD FORAL DE NAVARRA	(*)	(*)	(*)	(*)
	AYUNTAMIENTO DE AOIZ	(*)	(*)	(*)	(*)
	AYUNTAMIENTO DE ARCE	(*)	(*)	(*)	(*)
	AYUNTAMIENTO DE OROZ BETELU	(*)	(*)	(*)	(*)
		-----	-----	-----	-----
		(*)	(*)	(*)	(*)
FUNDACIÓN MIGUEL SERVET	COMUNIDAD FORAL DE NAVARRA	100,00	100,00	-	100,00
FUNDACIÓN NAVARRA PARA LA EXCELENCIA	COMUNIDAD FORAL DE NAVARRA	100,00	100,00	-	100,00
FUNDACIÓN NAVARRA PARA LA TUTELA DE PERSONAS ADULTAS	COMUNIDAD FORAL DE NAVARRA	100,00	100,00	-	100,00
FUNDACIÓN PARA LA CONSERVACIÓN DEL PATRIMONIO HISTÓRICO DE NAVARRA	COMUNIDAD FORAL DE NAVARRA	100,00	100,00	-	100,00
FUNDACIÓN PARA LA FORMACIÓN EN ENERGÍAS RENOVABLES	COMUNIDAD FORAL DE NAVARRA	55,00	55,00	-	55,00
	OTROS	45,00	-	-	-
		-----	-----	-----	-----
		100,00	55,00	-	55,00
FUNDACIÓN YESA	COMUNIDAD FORAL DE NAVARRA	100,00	100,00	-	100,00

Fundación	Fundadores/Asociados	% Nominal	% Efectivo Público Territorial	% Efectivo Público Estatal	% Efectivo Público Total
COMUNIDAD DE LA RIOJA					
FUNDACIÓN DEL TRIBUNAL LABORAL DE MEDIACIÓN, CONCILIACIÓN Y ARBITRAJE	COMUNIDAD DE LA RIOJA	100,00	100,00	-	100,00
FUNDACIÓN DIALNET	UNIVERSIDAD DE LA RIOJA	100,00	100,00	-	100,00
FUNDACIÓN GENERAL DE LA UNIVERSIDAD DE LA RIOJA	UNIVERSIDAD DE LA RIOJA	100,00	100,00	-	100,00
FUNDACIÓN HOSPITAL CALAHORRA	COMUNIDAD DE LA RIOJA	100,00	100,00	-	100,00
FUNDACIÓN PRÁXEDES MATEO SAGASTA	COMUNIDAD DE LA RIOJA	100,00	100,00	-	100,00
FUNDACIÓN RIOJA DEPORTE	COMUNIDAD DE LA RIOJA	100,00	100,00	-	100,00
FUNDACIÓN RIOJA SALUD	COMUNIDAD DE LA RIOJA	100,00	100,00	-	100,00
FUNDACIÓN TUTELAR DE LA RIOJA	COMUNIDAD DE LA RIOJA	100,00	100,00	-	100,00
GENERALITAT VALENCIANA					
CENTRO DE ESTRATEGIAS Y DESARROLLO DE VALENCIA (3)	AUTORIDAD PORTUARIA DE VALENCIA	6,66	-	6,66	6,66
	UNIVERSIDAD DE VALENCIA	6,66	6,66	-	6,66
	UNIVERSIDAD POLITÉCNICA DE VALENCIA	6,66	6,66	-	6,66
	GENERALITAT VALENCIANA	6,66	6,66	-	6,66
	DIPUTACIÓN PROVINCIAL DE VALENCIA	6,66	6,66	-	6,66
	AYUNTAMIENTO DE VALENCIA	6,66	6,66	-	6,66
	ENTIDAD METROPOLITANA DE SERVICIOS HIDRÁULICOS	6,66	6,66	-	6,66
	ENTIDAD METROPOLITANA PARA EL TRATAMIENTO DE RESIDUOS	6,66	6,66	-	6,66
	OTROS	46,72	-	-	-
		-----	-----	-----	-----
		100,00	46,62	6,66	53,28
FUNDACIÓN C.V. PARA LA INVESTIGACIÓN EN EL HOSPITAL UNIVERSITARIO DR. PESET DE VALENCIA	GENERALITAT VALENCIANA	100,00	100,00	-	100,00
FUNDACIÓN CENTRO DE ESTUDIOS AMBIENTALES DEL MEDITERRÁNEO	GENERALITAT VALENCIANA	99,01	99,01	-	99,01
	OTROS	0,99	-	-	-
		-----	-----	-----	-----
		100,00	99,01	-	99,01
FUNDACIÓN CENTRO DE ESTUDIOS CIUDAD DE LA LUZ, C.V.	CIUDAD DE LA LUZ, S.A.	100,00	100,00	-	100,00
FUNDACIÓN COMUNIDAD VALENCIANA REGION EUROPEA	GENERALITAT VALENCIANA	100,00	100,00	-	100,00
FUNDACIÓN DE ESTUDIOS BURSÁTILES Y FINANCIEROS (2)	AUTORIDAD PORTUARIA DE VALENCIA	5,55	-	5,55	5,55
	GENERALITAT VALENCIANA	55,63	55,63	-	55,63

Fundación	Fundadores/Asociados	% Nominal	% Efectivo Público Territorial	% Efectivo Público Estatal	% Efectivo Público Total
	UNIVERSIDAD POLITÉCNICA DE VALENCIA	0,56	0,56	-	0,56
	PRIVADOS	38,26	-	-	-
		-----	-----	-----	-----
		100,00	56,19	5,55	61,74
FUNDACIÓN DE LA C. V. PARA LA INVEST. BIOMÉDICA, LA DOCENCIA, Y LA COOP. INTERNAC. Y PARA EL DESARROLLO HOSPITAL CLÍNICO UNIV. DE VALENCIA	GENERALITAT VALENCIANA	100,00	100,00	-	100,00
FUNDACIÓN DE LA C. V. PARA LA INVEST. BIOMÉDICA, LA DOCENCIA, Y LA COOPERACIÓN INTERNAC. Y PARA EL DESARROLLO DEL HOSPITAL GENERAL DE ELCHE	GENERALITAT VALENCIANA	100,00	100,00	-	100,00
FUNDACIÓN DE LA C.V. MARCA DE GARANTÍA PUERTO DE VALENCIA	INSTITUTO VALENCIANO DE LA EXPORTACION, S.A.	100,00	95,20	-	95,20
FUNDACIÓN DE LA C.V. PARA LA INVESTIGACIÓN EN EL HOSPITAL G.U. DE ALICANTE	GENERALITAT VALENCIANA	100,00	100,00	-	100,00
FUNDACIÓN DE LA C.V. UNIVERSIDAD INTERNACIONAL DE VALENCIA	GENERALITAT VALENCIANA	100,00	100,00	-	100,00
FUNDACIÓN DE LA COMUNIDAD VALENCIANA "LA LUZ DE LAS IMÁGENES"	GENERALITAT VALENCIANA	76,85	76,85	-	76,85
	TELEVISIÓN AUTONOMICA VALENCIANA, S.A.	15,37	15,37	-	15,37
	FUNDACIÓN GENERALITAT VALENCIANA-IBERDROLA	0,08	0,08	-	0,08
	IBERDROLA, S.A.	7,69	-	-	-
	ARZOBISPADO DE VALENCIA	0,01	-	-	-
		-----	-----	-----	-----
		100,00	92,30	-	92,30
FUNDACIÓN DE LA COMUNIDAD VALENCIANA "COSTA AZAHAR FESTIVALES" (1)	GENERALITAT VALENCIANA	66,67	66,67	-	66,67
	PATRONATO PROVINCIAL DE TURISMO	23,33	-	-	-
	VARIOS AYUNTAMIENTOS DE CASTELLÓN	10,00	10,00	-	10,00
		-----	-----	-----	-----
		100,00	76,67	-	76,67
FUNDACIÓN DE LA COMUNIDAD VALENCIANA AGUA Y PROGRESO	GENERALITAT VALENCIANA	100,00	100,00	-	100,00
FUNDACIÓN DE LA COMUNIDAD VALENCIANA CIUDAD DE LAS ARTES Y LAS CIENCIAS	CIUDAD DE LAS ARTES Y LAS CIENCIAS, S.A.	100,00	100,00	-	100,00
FUNDACIÓN DE LA COMUNIDAD VALENCIANA DE LAS ARTES	GENERALITAT VALENCIANA	100,00	100,00	-	100,00
FUNDACIÓN DE LA COMUNIDAD VALENCIANA PARA EL ESTUDIO DE LA VIOLENCIA-CENTRO REINA SOFÍA	GENERALITAT VALENCIANA	90,91	90,91	-	90,91
	FUNDACIÓN VALENCIANA DE ESTUDIOS AVANZADOS	9,09	1,19	-	1,19
		-----	-----	-----	-----
		100,00	92,10	-	92,10

Fundación	Fundadores/Asociados	% Nominal	% Efectivo Público Territorial	% Efectivo Público Estatal	% Efectivo Público Total
FUNDACIÓN DE LA COMUNIDAD VALENCIANA PARA EL FOMENTO DEL COOPERATIVISMO	GENERALITAT VALENCIANA	66,67	66,67	-	66,67
	CONFEDERACIÓN DE COOPERATIVAS DE LA COMUNIDAD VALENCIANA	33,33	-	-	-
		-----	-----	-----	-----
		100,00	66,67	-	66,67
FUNDACIÓN DE LA COMUNIDAD VALENCIANA PARA LA ATENCIÓN DE LAS VÍCTIMAS DEL DELITO	GENERALITAT VALENCIANA	100,00	100,00	-	100,00
FUNDACIÓN DE LA COMUNIDAD VALENCIANA PARA LA CALIDAD DE LA EDUCACIÓN	GENERALITAT VALENCIANA	100,00	100,00	-	100,00
FUNDACIÓN DE LA COMUNIDAD VALENCIANA PARA LA INVESTIGACIÓN AGROALIMENTARIA	GENERALITAT VALENCIANA	100,00	100,00	-	100,00
FUNDACIÓN DE LA COMUNIDAD VALENCIANA PARA LA PREVENCIÓN DE RIESGOS LABORALES	GENERALITAT VALENCIANA	90,00	90,00	-	90,00
	CONFEDERACIÓN DE ORGANIZACIONES EMPRESARIALES DE LA C.V. (CIERVAL)	5,00	-	-	-
	CONFEDERACION SINDICAL DE COMISIONES OBRERAS	2,50	-	-	-
	UNION GENERAL DE TRABAJADORES	2,50	-	-	-
		-----	-----	-----	-----
		100,00	90,00	-	90,00
FUNDACIÓN GENERAL DE LA UNIVERSIDAD DE ALICANTE	UNIVERSIDAD DE ALICANTE	100,00	100,00	-	100,00
FUNDACIÓN GENERALITAT VALENCIANA-IBERDROLA	GENERALITAT VALENCIANA	100,00	100,00	-	100,00
FUNDACIÓN INSTITUTO PORTUARIO DE ESTUDIOS Y COOPERACIÓN DE LA COMUNIDAD VALENCIANA (2)	AUTORIDAD PORTUARIA DE VALENCIA	35,28	-	35,28	35,28
	AUTORIDAD PORTUARIA DE ALICANTE	7,19	-	7,19	7,19
	AUTORIDAD PORTUARIA DE CASTELLÓN	6,53	-	6,53	6,53
	GENERALITAT VALENCIANA	51,00	51,00	-	51,00
		-----	-----	-----	-----
		100,00	51,00	49,00	100,00
FUNDACIÓN JAUME II EL JUST (1)	GENERALITAT VALENCIANA	12,50	12,50	-	12,50
	DIPUTACIÓN PROVINCIAL DE ALICANTE	12,50	12,50	-	12,50
	AYUNTAMIENTO DE ALICANTE	12,50	12,50	-	12,50
	MANCOMUNIDAD LA VALLDIGNA	12,50	12,50	-	12,50
	DIPUTACIÓN PROVINCIAL DE CASTELLÓN	12,50	12,50	-	12,50
	AYUNTAMIENTO DE CASTELLÓN DE LA PLANA	12,50	12,50	-	12,50
	DIPUTACIÓN PROVINCIAL DE VALENCIA	12,50	12,50	-	12,50
	AYUNTAMIENTO DE VALENCIA	12,50	12,50	-	12,50
		-----	-----	-----	-----

Fundación	Fundadores/Asociados	% Nominal	% Efectivo Público Territorial	% Efectivo Público Estatal	% Efectivo Público Total
		100,00	100,00	-	100,00
FUNDACIÓN MEDIOAMBIENTAL DE LA COMUNIDAD VALENCIANA BUSEO	GENERALITAT VALENCIANA	100,00	100,00	-	100,00
FUNDACIÓN OFTALMOLÓGICA DEL MEDITERRÁNEO DE LA COMUNIDAD VALENCIANA	GENERALITAT VALENCIANA	99,36	99,36	-	99,36
	FUNDACIÓN BANCAJA	0,32	-	-	-
	O.N.C.E.	0,16	-	-	-
	OTROS	0,16	-	-	-
		-----	-----	-----	-----
		100,00	99,36	-	99,36
FUNDACIÓN PARA EL DESARROLLO DEL CONO SUR (2)	AUTORIDAD PORTUARIA DE VALENCIA	12,42	-	12,42	12,42
	UNIVERSIDAD POLITÉCNICA DE VALENCIA	41,23	41,23	-	41,23
	GENERALITAT VALENCIANA	10,99	10,99	-	10,99
	OTROS	35,36	-	-	-
		-----	-----	-----	-----
		100,00	52,22	12,42	64,64
FUNDACIÓN PARA EL ESTUDIO, LA PREVENCIÓN Y LA ASISTENCIA DE LAS DROGODEPENDENCIAS (F.E.P.A.D.)	GENERALITAT VALENCIANA	100,00	100,00	-	100,00
FUNDACIÓN PARA EL FOMENTO DE LA INVESTIGACIÓN SANITARIA Y BIOMÉDICA DE LA COMUNIDAD VALENCIANA	GENERALITAT VALENCIANA	100,00	100,00	-	100,00
FUNDACIÓN PARA LA INVESTIGACIÓN DEL HOSPITAL UNIVERSITARIO LA FE DE LA COMUNIDAD VALENCIANA	GENERALITAT VALENCIANA	100,00	100,00	-	100,00
FUNDACIÓN PRO ESPORT DE LA COMUNIDAD VALENCIANA	GENERALITAT VALENCIANA	100,00	100,00	-	100,00
FUNDACIÓN SERVICIO VALENCIANO DE EMPLEO DE LA COMUNIDAD DE VALENCIA	GENERALITAT VALENCIANA	100,00	100,00	-	100,00
FUNDACIÓN VALENCIANA DE LA CALIDAD	GENERALITAT VALENCIANA	78,95	78,95	-	78,95
	SEGURIDAD Y PROMOCION INDUSTRIAL VALENCIANA, S.A.	21,05	21,05	-	21,05
		-----	-----	-----	-----
		100,00	100,00	-	100,00
INSTITUT D' ECOLOGIA LITORAL (3)	ESTADO	8,00	-	8,00	8,00
	VARIOS AYUNTAMIENTOS DE ALICANTE	52,00	52,00	-	52,00
	DIPUTACIÓN PROVINCIAL DE ALICANTE	8,00	8,00	-	8,00
	UNIVERSIDAD DE ALICANTE	8,00	8,00	-	8,00
	GENERALITAT VALENCIANA	8,00	8,00	-	8,00
	UNIVERSIDAD MIGUEL HERNÁNDEZ DE ELCHE	4,00	4,00	-	4,00
	VARIAS MANCOMUNIDADES DE VALENCIA	4,00	4,00	-	4,00

Fundación	Fundadores/Asociados	% Nominal	% Efectivo Público Territorial	% Efectivo Público Estatal	% Efectivo Público Total
	PRIVADOS	8,00	-	-	-
		-----	-----	-----	-----
		100,00	84,00	8,00	92,00
PALAU DE LES ARTS REINA SOFÍA, FUNDACIÓ DE LA COMUNITAT VALENCIANA	GENERALITAT VALENCIANA	100,00	100,00	-	100,00
	COMUNIDAD AUTÓNOMA DE EUSKADI				
DONOSTIA INTERNATIONAL PHYSICS CENTER (1)	COMUNIDAD AUTÓNOMA DE EUSKADI	50,00	50,00	-	50,00
	DIPUTACIÓN FORAL DE GUIPUZCOA	6,25	6,25	-	6,25
	AYUNTAMIENTO DE SAN SEBASTIÁN	6,25	6,25	-	6,25
	UNIVERSIDAD DEL PAIS VASCO	6,25	6,25	-	6,25
	CAF	6,25	-	-	-
	GIPUZKOA ETA DONOSTIAKO AURREZKI KUTCHA	6,25	-	-	-
	MAPFRE	6,25	-	-	-
	NATURGAS ENERGÍA	6,25	-	-	-
	TELEFONICA	6,25	-	-	-
		-----	-----	-----	-----
		100,00	68,75	-	68,75
FUNDACIÓN ARTIUM DE ÁLAVA (3)	ESTADO	25,00	-	25,00	25,00
	COMUNIDAD AUTÓNOMA DE EUSKADI	25,00	25,00	-	25,00
	DIPUTACIÓN FORAL DE ÁLAVA	25,00	25,00	-	25,00
	AYUNTAMIENTO DE VITORIA	25,00	25,00	-	25,00
		-----	-----	-----	-----
		100,00	75,00	25,00	100,00
FUNDACIÓN AZTI	NEIKER-INSTITUTO VASCO DE INVESTIGACIÓN Y DESARROLLO AGRARIO, S.A..	54,36	54,36	-	54,36
	COMUNIDAD AUTÓNOMA DE EUSKADI	44,01	44,01	-	44,01
	TEIZE	1,63	-	-	-
		-----	-----	-----	-----
		100,00	98,37	-	98,37
FUNDACIÓN EKAIN (1)	COMUNIDAD AUTÓNOMA DE EUSKADI	33,34	33,34	-	33,34
	DIPUTACIÓN FORAL DE GUIPÚZCOA	33,33	33,33	-	33,33
	AYUNTAMIENTO DE ZESTOA	33,33	33,33	-	33,33
		-----	-----	-----	-----
		100,00	100,00	-	100,00

Fundación	Fundadores/Asociados	% Nominal	% Efectivo Público Territorial	% Efectivo Público Estatal	% Efectivo Público Total
FUNDACIÓN FILMOTECA VASCA (1)	COMUNIDAD AUTÓNOMA DE EUSKADI	33,34	33,34	-	33,34
	DIPUTACIÓN FORAL DE GUIPÚZCOA	33,33	33,33	-	33,33
	ASOCIACIÓN CULTURAL FILMOTECA VASCA	33,33	-	-	-
		-----	-----	-----	-----
		100,00	66,67	-	66,67
FUNDACIÓN INVESTIGACIÓN UNIVERSIDAD EMPRESA, EUSKOIKER (1)	UNIVERSIDAD DEL PAIS VASCO	50,00	50,00	-	50,00
	DIPUTACIÓN FORAL DE VIZCAYA	8,34	8,34	-	8,34
	DIPUTACIÓN FORAL DE ALAVA	8,33	8,33	-	8,33
	DIPUTACIÓN FORAL DE GUIPÚZCOA	8,33	8,33	-	8,33
	CÁMARAS DE COMERCIO BILBAO , GIPUZKOA Y ÁLAVA	25,00	-	-	-
		-----	-----	-----	-----
		100,00	75,00	-	75,00
FUNDACIÓN KALITATEA	COMUNIDAD AUTÓNOMA DE EUSKADI	100,00	100,00	-	100,00
FUNDACIÓN MUSEO DE BELLAS ARTES DE BILBAO (1)	COMUNIDAD AUTÓNOMA DE EUSKADI	33,34	33,34	-	33,34
	DIPUTACIÓN FORAL DE VIZCAYA	33,33	33,33	-	33,33
	AYUNTAMIENTO DE BILBAO	33,33	33,33	-	33,33
		-----	-----	-----	-----
		100,00	100,00	-	100,00
FUNDACIÓN MUSEO VASCO DEL FERROCARRIL	FERROCARRILES VASCOS, S.A.	95,00	95,00	-	95,00
	COMUNIDAD AUTÓNOMA DE EUSKADI	5,00	5,00	-	5,00
		-----	-----	-----	-----
		100,00	100,00	-	100,00
FUNDACIÓN PARA EL CENTRO SUPERIOR DE MÚSICA DEL PAÍS VASCO	COMUNIDAD AUTÓNOMA DE EUSKADI	100,00	100,00	-	100,00
FUNDACIÓN PARA LA FORMACIÓN TÉCNICA EN MAQUINARIA-HERRAMIENTA (1)	COMUNIDAD AUTÓNOMA DE EUSKADI	59,00	59,00	-	59,00
	DIPUTACIÓN FORAL DE GUIPÚZCOA	18,00	18,00	-	18,00
	AYUNTAMIENTO DE ELGOIBAR	8,00	8,00	-	8,00
	PRIVADOS	15,00	-	-	-
		-----	-----	-----	-----
		100,00	85,00	-	85,00
FUNDACIÓN TECNALIA RESEARCH E INNOVATION	COMUNIDAD AUTÓNOMA DE EUSKADI	51,27	51,27	-	51,27
	OTROS	25,99	-	-	-
	IBERDROLA, S.A.	22,74	-	-	-
	-----	-----	-----	-----	

Fundación	Fundadores/Asociados	% Nominal	% Efectivo Público Territorial	% Efectivo Público Estatal	% Efectivo Público Total
		100,00	51,27	-	51,27
FUNDACIÓN VASCA DE INNOVACIÓN E INVESTIGACIÓN SANITARIAS	COMUNIDAD AUTÓNOMA DE EUSKADI	100,00	100,00	-	100,00
FUNDACIÓN VASCA PARA LA FORMACIÓN CONTINUA	COMUNIDAD AUTÓNOMA DE EUSKADI	100,00	100,00	-	100,00
FUNDACIÓN VASCA PARA LA SEGURIDAD AGROALIMENTARIA	FUNDACIÓN KALITATEA	33,34	33,34	-	33,34
	FUNDACIÓN AZTI	33,33	32,79	-	32,79
	NEIKER-INSTITUTO VASCO DE INVESTIGACIÓN Y DESARROLLO AGRARIO, S.A..	33,33	33,33	-	33,33
		-----	-----	-----	-----
		100,00	99,46	-	99,46
INSTITUTO INTERNACIONAL DE SOCIOLOGÍA JURIDICA DE OÑATI	COMUNIDAD AUTÓNOMA DE EUSKADI	100,00	100,00	-	100,00
JOVEN ORQUESTA EUSKAL HERRIA	COMUNIDAD AUTÓNOMA DE EUSKADI	100,00	100,00	-	100,00
MUSEO DE LA PAZ DE GERNIKA (1)	COMUNIDAD AUTÓNOMA DE EUSKADI	33,34	33,34	-	33,34
	DIPUTACIÓN FORAL DE VIZCAYA	33,33	33,33	-	33,33
	AYUNTAMIENTO DE GERNIKA-LUMO	33,33	33,33	-	33,33
		-----	-----	-----	-----
		100,00	100,00	-	100,00
MUSEO GUGGENHEIM BILBAO (1)	COMUNIDAD AUTÓNOMA DE EUSKADI	50,00	50,00	-	50,00
	DIPUTACIÓN FORAL DE VIZCAYA	50,00	50,00	-	50,00
		-----	-----	-----	-----
		100,00	100,00	-	100,00
	CIUDAD AUTÓNOMA DE CEUTA				
FUNDACIÓN CEUTA CRISOL DE CULTURAS 2015	CIUDAD AUTÓNOMA DE CEUTA	100,00	100,00	-	100,00
FUNDACIÓN PREMIO CONVIVENCIA CIUDAD AUTÓNOMA DE CEUTA	CIUDAD AUTÓNOMA DE CEUTA	100,00	100,00	-	100,00
	VARIAS COMUNIDADES AUTONOMAS				
FUNDACIÓN UNIVESPAÑA	UNIVERSIDAD DE ALCALÁ	7,70	7,70	-	7,70
	UNIVERSIDAD DE ZARAGOZA	7,70	7,70	-	7,70
	UNIVERSIDAD DE SALAMANCA	7,70	7,70	-	7,70
	UNIVERSIDAD DE VALLADOLID	7,69	7,69	-	7,69
	UNIVERSIDAD DE SANTIAGO DE COMPOSTELA	7,69	7,69	-	7,69
	UNIVERSIDAD DE CADIZ	7,69	7,69	-	7,69
	UNIVERSIDAD DE CASTILLA-LA MANCHA	7,69	7,69	-	7,69
	UNIVERSIDAD DE ALICANTE	7,69	7,69	-	7,69

Fundación	Fundadores/Asociados	% Nominal	% Efectivo Público Territorial	% Efectivo Público Estatad	% Efectivo Público Total
	UNIVERSIDAD DE CORDOBA	7,69	7,69	-	7,69
	UNIVERSIDAD DE JAÉN	7,69	7,69	-	7,69
	UNIVERSIDAD DE SEVILLA	7,69	7,69	-	7,69
	UNIVERSIDAD DE LLEIDA	7,69	7,69	-	7,69
	UNIVERSIDAD DE LEÓN	7,69	7,69	-	7,69
		-----	-----	-----	-----
		100,00	100,00	-	100,00

(1) Entidad participada por el Sector Público Autonómico y el Sector Público Provincial y/o Municipal

(2) Entidad participada por el Sector Público Autonómico y el Sector Público Estatal

(3) Entidad participada por el Sector Público Autonómico, el Sector Público Provincial y/o Municipal y el Sector Público Estatal

(11) Entidad participada por el Sector Público Municipal e indirectamente por otro ámbito del Sector Público

(*) Información no disponible

4. CONSORCIOS PÚBLICOS

El **capítulo cuarto** se centra en el tercer colectivo objeto de estudio, los **Consortios públicos**, tanto en el ámbito Estatal como en el Autonómico.

Conviene recalcar, que el colectivo incluido en el ámbito local, correspondiente al ejercicio 2011, no se ha actualizado a la fecha de la presente publicación, en espera de la aprobación de la Ley de Racionalización y Sostenibilidad de la Administración Local, cuyo impacto afectará previsiblemente a un número elevado de entidades.

El inventario recoge todos los consorcios pertenecientes al Sector Público Estatal y comprende la mayoría de los consorcios en los que figuran asociados una Comunidad Autónoma con otras Administraciones Territoriales Locales y/o el Estado. Dada su proliferación en los últimos años, y a pesar del impulso desarrollado, no podemos afirmar que estemos ante un inventario completo de los consorcios públicos existentes. La tarea de investigación resulta más complicada cuando figuran asociados Diputaciones Provinciales y Ayuntamientos o diferentes Ayuntamientos y Entidades locales menores. Por ello, el número de consorcios que se ofrece en el estudio constituye una aproximación al montante total de los constituidos por las Administraciones Estatal y Autonómica. Fruto de dicha investigación, cada año se añaden nuevos consorcios al inventario que no siempre representan un alta por nueva creación, sino que responde a una labor de búsqueda y actualización del inventario.

En el inventario se ha efectuado una primera clasificación de los consorcios distinguiendo entre Consortios del Sector Público Estatal, que son los que cumplen la definición del artículo 2.1 h) de la LGP y consorcios de ámbito Autonómico, (**listados 4.1.1 y 4.1.2**).

En el ejercicio 2011, el número de consorcios, tanto de naturaleza empresarial como administrativa, en los ámbitos referenciados ascienden a 665, correspondiendo 640 consorcios al ámbito Autonómico que representan un 96,25 por 100, y los 25 restantes al ámbito estatal que suponen 3,75 por 100 del total inventariado.

En relación a la evolución del inventario de consorcios, recogido en el **epígrafe 4.2**, se han producido 10 altas en el ámbito Estatal consecuencia de su traspaso desde el Sector Público Autonómico:

- El “Consortio Casa África”:

Se aprueba la salida de los Cabildos Insulares de Fuerteventura, Gran Canaria, Lanzarote y Tenerife del Consortio y consecuencia de ello, se modifican el Convenio constitutivo y los Estatutos del Consortio, modificándose los porcentajes de participación del resto de Administraciones consorciadas y asumiendo una participación mayoritaria el Estado. Por otro lado, se aprobó la modificación de los Estatutos referente a la composición del Consejo Rector y dotando de mayoría en porcentaje de voto a los representantes de la Administración Central. Por todo ello el Consortio pasa a formar parte del Sector Público Estatal al cumplir los requisitos del art. 2.1.h de la LGP

- Los Consortios “CIBER”:

Distintas Resoluciones del Instituto de Salud Carlos III publican, bien la modificación de los Estatutos, bien los nuevos Estatutos que forman parte del Convenio de colaboración para la creación de los Consortios CIBER para las áreas temáticas de bioingeniería, biomateriales y nanomedicina, de epidemiología y salud pública, de enfermedades neurodegenerativas, de enfermedades raras, de enfermedades respiratorias, de fisiopatología de la obesidad y nutrición y de enfermedades hepáticas y digestivas. Se configura al Instituto de Salud Carlos III como ente “*financiador mayoritario*” de los respectivos consortios, estableciéndose en la composición del Consejo Rector que “*los Órganos del Estado... ostentarán el 67% de los votos*”, en todos los casos. Por ello y al cumplirse los requisitos del art. 2.1.h de la LGP en cuanto a porcentajes de participación y de voto mayoritarios, dichos consortios pasan a formar parte del Sector Público Estatal.

Se han elaborado sendas series de 5 años que comprenden el período 2007-2011 para reflejar la evolución del inventario de consortios públicos clasificados, respectivamente, en función de las Entidades consorciadas y por Comunidades Autónomas para

consorcios de ámbito autonómico. Respecto de esta última, la evolución más significativa la han experimentado la Generalitat de Cataluña y, en menor medida, la Junta de Andalucía y la Generalitat Valenciana (**cuadro 4.2.6**).

En el **apartado 4.3** se proporciona información acerca de las Administraciones consorciadas, de acuerdo con la siguiente clasificación:

1. Consorcios donde figuran asociadas con una Comunidad Autónoma, otras Administraciones Territoriales Locales (**listado 4.3.1**).
2. Consorcios donde figuran asociadas con una Comunidad Autónoma, el Sector Público Estatal y otras Administraciones Territoriales Locales (**listado 4.3.2**).
3. Consorcios donde figuran asociadas una o varias Administraciones Territoriales Locales y el Sector Público Estatal (**listado 4.3.3**).
4. Consorcios constituidos sólo dentro del ámbito de una Administración Territorial Autonómica (**listado 4.3.4**).

El último apartado dentro del capítulo de Consorcios Públicos se refiere al grado de participación de las Administraciones consorciadas (**epígrafe 4.4**). Se recogen en este apartado los consorcios con participación del Estado y/o de una Comunidad Autónoma. La información que sobre estos consorcios se dispone no siempre es homogénea ya que en algunos casos se conoce la participación en las entidades consorciadas atendiendo a criterios de control y/o criterios de financiación, y en otros a uno solo de estos criterios.

Así, la información se ha estructurado de la siguiente forma:

Consorcios donde algún componente pertenece al Sector Público Estatal (**listado y cuadro 4.4.1**) que, a su vez, se clasifican en:

- Consorcios pertenecientes al Sector Público Estatal, cuyo número asciende a 25.
- Consorcios que se encuentran en la situación a que se refiere la Disposición Adicional novena de la LGP, el número de estos consorcios asciende a 62 (**listado 4.4.2**), y entre ellos cabe distinguir:
 - a) Por un lado aquellos consorcios cuyos presupuestos acompañarán, a efectos informativos, a los Presupuestos Generales del Estado que son aquellos en los que el porcentaje de participación del Sector Público Estatal es igual o superior

al de cada una de las restantes Administraciones públicas consorciadas. El número de consorcios en esta categoría asciende a 19.

b) Resto de consorcios de la Disposición adicional novena de la LGP, cuyo número asciende a 43.

- Otros consorcios participados por el Sector Público Autonómico, Provincial o Municipal y directamente por el Sector Público Estatal de forma minoritaria, constituido por 52 entes.

- Otros consorcios participados por el Sector Público Autonómico, Provincial o Municipal y directamente por el Sector Público Estatal de forma minoritaria, constituido por 5 entes.

- Consorcios privados participados minoritariamente por el Sector Público Estatal, constituido por 3 entes.

Finalmente ofrecemos la estructura de capital de los Consorcios de ámbito autonómico por Comunidades Autónomas (**listado 4.4.3**).

4.1. INVENTARIO

4.1.1. Consorcios pertenecientes al Sector Público Estatal

CONSORCIO CASA ÁFRICA

CONSORCIO CASA ÁRABE Y SU INSTITUTO INTERNACIONAL DE ESTUDIOS ÁRABES Y DEL MUNDO MUSULMÁN

CONSORCIO CASA DEL MEDITERRÁNEO

CONSORCIO CASA SEFARAD-ISRAEL

CONSORCIO CIBER PARA EL ÁREA TEMÁTICA DE BIOINGENIERÍA, BIOMATERIALES Y NANOMEDICINA

CONSORCIO CIBER PARA EL ÁREA TEMÁTICA DE DIABETES Y ENFERMEDADES METABÓLICAS

CONSORCIO CIBER PARA EL ÁREA TEMÁTICA DE ENFERMEDADES HEPÁTICAS Y DIGESTIVAS

CONSORCIO CIBER PARA EL ÁREA TEMÁTICA DE ENFERMEDADES NEURODEGENERATIVAS

CONSORCIO CIBER PARA EL ÁREA TEMÁTICA DE ENFERMEDADES RARAS

CONSORCIO CIBER PARA EL ÁREA TEMÁTICA DE ENFERMEDADES RESPIRATORIAS

CONSORCIO CIBER PARA EL ÁREA TEMÁTICA DE EPIDEMIOLOGÍA Y SALUD PÚBLICA

CONSORCIO CIBER PARA EL ÁREA TEMÁTICA DE FISIOPATOLOGÍA DE LA OBESIDAD Y NUTRICIÓN

CONSORCIO CIBER PARA EL ÁREA TEMÁTICA DE SALUD MENTAL

CONSORCIO CIUDAD DE CUENCA

CONSORCIO CIUDAD DE TOLEDO

CONSORCIO DE ACTIVIDADES LOGÍSTICAS, EMPRESARIALES, TECNOLÓGICAS, AMBIENTALES Y DE SERVICIOS DE LA BAHÍA DE CÁDIZ, CONSORCIO ALETAS

CONSORCIO DE APOYO A LA INVESTIGACIÓN BIOMÉDICA EN RED DE UNIDADES CENTRALES DE INVESTIGACIÓN CLÍNICA Y ENSAYOS CLÍNICOS

CONSORCIO DE LA CIUDAD DE SANTIAGO DE COMPOSTELA

CONSORCIO INSTITUTO DE INVESTIGACIÓN SOBRE CAMBIO CLIMÁTICO DE ZARAGOZA (I2C2)

CONSORCIO PARA EL EQUIPAMIENTO Y LA EXPLOTACIÓN DEL LABORATORIO SUBTERRÁNEO DE CANFRANC

CONSORCIO PARA LA CONSTRUCCIÓN DEL AUDITORIO DE MÚSICA DE MÁLAGA

CONSORCIO PARA LA CREACIÓN, CONSTRUCCIÓN, EQUIPAMIENTO Y EXPLOTACIÓN DEL BARCELONA SUPERCOMPUTING CENTER-CENTRO NACIONAL DE SUPERCOMPUTACIÓN

CONSORCIO PROGRAMA DE PREPARACIÓN DE LOS DEPORTISTAS ESPAÑOLES DE LOS JUEGOS DE LONDRES 2012

CONSORCIO SOLAR DECATHLON EUROPE

CONSORCIO VALENCIA 2007

4.1.2. Consorcios de ámbito Autonómico

JUNTA DE ANDALUCÍA

- CONSORCIO ADMINISTRATIVO F. VAZQUEZ DIAZ (1)
- CONSORCIO AGUAS DE LA ZONA GADITANA (1)
- CONSORCIO APOYO SOCIO-LABORAL (1)
- CONSORCIO CENTRO ANDALUZ DE FORMACIÓN INTEGRAL INDUSTRIAS DEL OCIO DE MIJAS (1)
- CONSORCIO CENTRO ANDALUZ DE FORMACIÓN MEDIOAMBIENTAL DEL DESARROLLO SOSTENIBLE (1)
- CONSORCIO CENTRO DE FORMACIÓN EN TÉCNICAS INDUSTRIALES (1)
- CONSORCIO CENTRO DE TRANSPORTES DE MERCANCÍAS DE MÁLAGA (1)
- CONSORCIO CENTRO FEDERICO GARCÍA LORCA (3)
- CONSORCIO CENTRO FORMACIÓN ARTESANÍA RESTAURACIÓN Y REHABILITACIÓN DEL PATRIMONIO HISTÓRICO ARTÍSTICO Y CULTURAL DE ALBAYZIN (1)
- CONSORCIO CENTRO TRANSPORTES DE MERCANCIAS DE GUADIX (1)
- CONSORCIO DE BIBLIOTECAS UNIVERSITARIAS DE ANDALUCÍA
- CONSORCIO DE TRANSPORTE DEL AREA DE SEVILLA (1)
- CONSORCIO DE TRANSPORTE METROPOLITANO DEL ÁREA DE CÓRDOBA (1)
- CONSORCIO DE TRANSPORTE METROPOLITANO DEL ÁREA DE GRANADA (1)
- CONSORCIO DE TRANSPORTE METROPOLITANO DEL ÁREA DE JAÉN (1)
- CONSORCIO DE TRANSPORTE METROPOLITANO DEL ÁREA DE MÁLAGA (1)
- CONSORCIO DE TRANSPORTES DEL CAMPO DE GIBRALTAR (1)
- CONSORCIO DESARROLLO RURAL DE LA LOMA (1)
- CONSORCIO DESARROLLO Y TURISMO DE LA COSTA DEL SOL OCCIDENTAL (3)
- CONSORCIO ENSEÑANZA ABIERTA Y A DISTANCIA DE ANDALUCÍA "FERNANDO DE LOS RÍOS"
- CONSORCIO ESCUELA DE HOSTELERÍA DE BENALMÁDENA (1)
- CONSORCIO ESCUELA DE HOSTELERÍA DE CÁDIZ (1)
- CONSORCIO ESCUELA DE HOSTELERÍA DE ISLANTILLA (1)
- CONSORCIO ESCUELA DE HOSTELERÍA DE MÁLAGA (1)
- CONSORCIO ESCUELA FORMACIÓN DE ARTESANOS DE GELVES (1)
- CONSORCIO ESCUELA JOYERÍA DE CÓRDOBA (1)
- CONSORCIO ESCUELA MADERA DE ENCINAS REALES (1)
- CONSORCIO ESCUELA MÁRMOL DE FINES (1)
- CONSORCIO FESTIVAL INTERNACIONAL DE MÚSICA Y DANZA DE GRANADA (3)

CONSORCIO GRANADA CULTURAL (1)

CONSORCIO GUADALQUIVIR (1)

CONSORCIO HACIENDA LA LAGUNA DE BAEZA (1)

CONSORCIO METROPOLITANO TRANSPORTES LA BAHÍA DE CÁDIZ (1)

CONSORCIO MUNDO-VELA (1)

CONSORCIO ORQUESTA CIUDAD DE MÁLAGA (1)

CONSORCIO ORQUESTA DE CÓRDOBA (1)

CONSORCIO PACTO TERRITORIAL EMPLEO EN LA BAHIA DE CÁDIZ (1)

CONSORCIO PALACIO DE EXPOSICIONES Y CONGRESOS GRANADA (1)

CONSORCIO PARA LA CALIDAD DE LAS UNIVERSIDADES ANDALUZAS

CONSORCIO PARA LA CONMEMORACIÓN DEL II CENTENARIO DE LA CONSTITUCIÓN DE 1812 (3)

CONSORCIO PARA LA CONMEMORACIÓN DEL PRIMER MILENIO DE LA FUNDACIÓN DEL REINO DE GRANADA (3)

CONSORCIO PARA LA EXCELENCIA DE LA INVESTIGACIÓN FORENSE DE ANDALUCÍA

CONSORCIO PARA LA MEJORA DE LA HACIENDA LOCAL (1)

CONSORCIO PARA LA UNIDAD TERRITORIAL DE EMPLEO Y DESARROLLO LOCAL Y TECNOLÓGICO DE AZNALCOLLAR Y OTROS (1)

CONSORCIO PARQUE DE LAS CIENCIAS (3)

CONSORCIO PROMOCIÓN EMPLEO PROVINCIA DE CÁDIZ (1)

CONSORCIO SANEAMIENTO FINANCIERO MUNICIPAL (1)

CONSORCIO TEATRO REAL MAESTRANZA Y SALAS DEL ARENAL DE SEVILLA (3)

CONSORCIO TECNOLÓGICO DE CÁDIZ (1)

CONSORCIO TRANSPORTE METROPOLITANO DEL ÁREA DE ALMERÍA (1)

CONSORCIO UNIDAD TERRITORIAL DE EMPLEO Y DESARROLLO LOCAL Y TECNOLÓGICO DE ALBANCHEZ MÁGINA Y OTROS (1)

CONSORCIO UNIDAD TERRITORIAL DE EMPLEO Y DESARROLLO LOCAL Y TECNOLÓGICO DE LA SIERRA DE LAS NIEVES (1)

CONSORCIO UNIDAD TERRITORIAL DE EMPLEO Y DESARROLLO LOCAL Y TECNOLÓGICO DE ADRA (1)

CONSORCIO UNIDAD TERRITORIAL DE EMPLEO Y DESARROLLO LOCAL Y TECNOLÓGICO DE AGRÓN Y OTROS (1)

CONSORCIO UNIDAD TERRITORIAL DE EMPLEO Y DESARROLLO LOCAL Y TECNOLÓGICO DE AGUADULCE Y OTROS (1)

CONSORCIO UNIDAD TERRITORIAL DE EMPLEO Y DESARROLLO LOCAL Y TECNOLÓGICO DE ALAMEDA Y OTROS (1)

CONSORCIO UNIDAD TERRITORIAL DE EMPLEO Y DESARROLLO LOCAL Y TECNOLÓGICO DE ALBÁNCHÉZ (1)

CONSORCIO UNIDAD TERRITORIAL DE EMPLEO Y DESARROLLO LOCAL Y TECNOLÓGICO DE ALBODÓN Y OTROS (1)

CONSORCIO UNIDAD TERRITORIAL DE EMPLEO Y DESARROLLO LOCAL Y TECNOLÓGICO DE ALBOLODUY (1)

CONSORCIO UNIDAD TERRITORIAL DE EMPLEO Y DESARROLLO LOCAL Y TECNOLÓGICO DE ALBOLOTE Y OTROS (1)

CONSORCIO UNIDAD TERRITORIAL DE EMPLEO Y DESARROLLO LOCAL Y TECNOLÓGICO DE ALBUÑUELAS, DURCAL Y OTROS (1)

CONSORCIO UNIDAD TERRITORIAL DE EMPLEO Y DESARROLLO LOCAL Y TECNOLÓGICO DE ALCALÁ DE GUADAIRA (1)

CONSORCIO UNIDAD TERRITORIAL DE EMPLEO Y DESARROLLO LOCAL Y TECNOLÓGICO DE ALCOLEA DEL RIO Y OTROS (1)

CONSORCIO UNIDAD TERRITORIAL DE EMPLEO Y DESARROLLO LOCAL Y TECNOLÓGICO DE ALDEAQUEMADA Y OTROS (1)

CONSORCIO UNIDAD TERRITORIAL DE EMPLEO Y DESARROLLO LOCAL Y TECNOLÓGICO DE ALFACAR Y OTROS (1)

CONSORCIO UNIDAD TERRITORIAL DE EMPLEO Y DESARROLLO LOCAL Y TECNOLÓGICO DE ALGAMITAS Y OTROS (1)

CONSORCIO UNIDAD TERRITORIAL DE EMPLEO Y DESARROLLO LOCAL Y TECNOLÓGICO DE ALGARINEJO, LOJA Y OTROS (1)

CONSORCIO UNIDAD TERRITORIAL DE EMPLEO Y DESARROLLO LOCAL Y TECNOLÓGICO DE ALGARROBO Y OTROS (1)

CONSORCIO UNIDAD TERRITORIAL DE EMPLEO Y DESARROLLO LOCAL Y TECNOLÓGICO DE ALHAMA GRANADA Y OTROS (1)

CONSORCIO UNIDAD TERRITORIAL DE EMPLEO Y DESARROLLO LOCAL Y TECNOLÓGICO DE ALICÚN DE ORTEGA Y OTROS (1)

CONSORCIO UNIDAD TERRITORIAL DE EMPLEO Y DESARROLLO LOCAL Y TECNOLÓGICO DE ALJARAFE (1)

CONSORCIO UNIDAD TERRITORIAL DE EMPLEO Y DESARROLLO LOCAL Y TECNOLÓGICO DE ALMÁCHAR Y OTROS (1)

CONSORCIO UNIDAD TERRITORIAL DE EMPLEO Y DESARROLLO LOCAL Y TECNOLÓGICO DE ALMEGÍBAR Y OTROS (1)

CONSORCIO UNIDAD TERRITORIAL DE EMPLEO Y DESARROLLO LOCAL Y TECNOLÓGICO DE ÁLORA Y OTROS (1)

CONSORCIO UNIDAD TERRITORIAL DE EMPLEO Y DESARROLLO LOCAL Y TECNOLÓGICO DE ALPANDEIRE Y OTROS (1)

CONSORCIO UNIDAD TERRITORIAL DE EMPLEO Y DESARROLLO LOCAL Y TECNOLÓGICO DE ALPUJARRA DE LA SIERRA (1)

CONSORCIO UNIDAD TERRITORIAL DE EMPLEO Y DESARROLLO LOCAL Y TECNOLÓGICO DE ANDÉVALO-MINERO (1)

CONSORCIO UNIDAD TERRITORIAL DE EMPLEO Y DESARROLLO LOCAL Y TECNOLÓGICO DE ÁNDUJAR Y OTROS (1)

CONSORCIO UNIDAD TERRITORIAL DE EMPLEO Y DESARROLLO LOCAL Y TECNOLÓGICO DE ANTAS Y OTROS (1)

CONSORCIO UNIDAD TERRITORIAL DE EMPLEO Y DESARROLLO LOCAL Y TECNOLÓGICO DE ARAHAL Y OTROS (1)

CONSORCIO UNIDAD TERRITORIAL DE EMPLEO Y DESARROLLO LOCAL Y TECNOLÓGICO DE ARCHIDONA Y OTROS (1)

CONSORCIO UNIDAD TERRITORIAL DE EMPLEO Y DESARROLLO LOCAL Y TECNOLÓGICO DE ARMUÑA DE ALMANZORA (1)

CONSORCIO UNIDAD TERRITORIAL DE EMPLEO Y DESARROLLO LOCAL Y TECNOLÓGICO DE BAILEN Y OTROS (1)

CONSORCIO UNIDAD TERRITORIAL DE EMPLEO Y DESARROLLO LOCAL Y TECNOLÓGICO DE BAJO GUADALQUIVIR (1)

CONSORCIO UNIDAD TERRITORIAL DE EMPLEO Y DESARROLLO LOCAL Y TECNOLÓGICO DE BAZA Y OTROS (1)

CONSORCIO UNIDAD TERRITORIAL DE EMPLEO Y DESARROLLO LOCAL Y TECNOLÓGICO DE BELMEZ MORALEDA Y OTROS (1)

CONSORCIO UNIDAD TERRITORIAL DE EMPLEO Y DESARROLLO LOCAL Y TECNOLÓGICO DE BENALÚA DE LAS VILLAS Y OTROS (1)

CONSORCIO UNIDAD TERRITORIAL DE EMPLEO Y DESARROLLO LOCAL Y TECNOLÓGICO DE BETURIA (1)

CONSORCIO UNIDAD TERRITORIAL DE EMPLEO Y DESARROLLO LOCAL Y TECNOLÓGICO DE CAMPILLO DE ARENAS Y OTROS (1)

CONSORCIO UNIDAD TERRITORIAL DE EMPLEO Y DESARROLLO LOCAL Y TECNOLÓGICO DE CAMPIÑA ANDÉVALO (1)

CONSORCIO UNIDAD TERRITORIAL DE EMPLEO Y DESARROLLO LOCAL Y TECNOLÓGICO DE CARBONERAS (1)

CONSORCIO UNIDAD TERRITORIAL DE EMPLEO Y DESARROLLO LOCAL Y TECNOLÓGICO DE CARMONA, VISO Y MAIRENA (1)

CONSORCIO UNIDAD TERRITORIAL DE EMPLEO Y DESARROLLO LOCAL Y TECNOLÓGICO DE CASARES Y OTROS (1)

CONSORCIO UNIDAD TERRITORIAL DE EMPLEO Y DESARROLLO LOCAL Y TECNOLÓGICO DE CAZORLA Y OTROS (1)

CONSORCIO UNIDAD TERRITORIAL DE EMPLEO Y DESARROLLO LOCAL Y TECNOLÓGICO DE CHICLANA DE LA FRONTERA (1)

CONSORCIO UNIDAD TERRITORIAL DE EMPLEO Y DESARROLLO LOCAL Y TECNOLÓGICO DE DOS HERMANAS (1)

CONSORCIO UNIDAD TERRITORIAL DE EMPLEO Y DESARROLLO LOCAL Y TECNOLÓGICO DE EL PUERTO DE SANTA MARÍA (1)

CONSORCIO UNIDAD TERRITORIAL DE EMPLEO Y DESARROLLO LOCAL Y TECNOLÓGICO DE FUENGIROLA Y MIJAS (1)

CONSORCIO UNIDAD TERRITORIAL DE EMPLEO Y DESARROLLO LOCAL Y TECNOLÓGICO DE GUADAJOZ Y CAMPIÑA ESTE (1)

CONSORCIO UNIDAD TERRITORIAL DE EMPLEO Y DESARROLLO LOCAL Y TECNOLÓGICO DE GUADALTEBA (1)

CONSORCIO UNIDAD TERRITORIAL DE EMPLEO Y DESARROLLO LOCAL Y TECNOLÓGICO DE ILLORA Y MONTEFRIO (1)

CONSORCIO UNIDAD TERRITORIAL DE EMPLEO Y DESARROLLO LOCAL Y TECNOLÓGICO DE IZNATORAF Y OTROS (1)

CONSORCIO UNIDAD TERRITORIAL DE EMPLEO Y DESARROLLO LOCAL Y TECNOLÓGICO DE JEREZ DE LA FRONTERA (1)

CONSORCIO UNIDAD TERRITORIAL DE EMPLEO Y DESARROLLO LOCAL Y TECNOLÓGICO DE LA ALGARBIA (1)

CONSORCIO UNIDAD TERRITORIAL DE EMPLEO Y DESARROLLO LOCAL Y TECNOLÓGICO DE LA CAMPIÑA SUR (1)

CONSORCIO UNIDAD TERRITORIAL DE EMPLEO Y DESARROLLO LOCAL Y TECNOLÓGICO DE LA CAMPIÑA SUR CORDOBESA (1)

CONSORCIO UNIDAD TERRITORIAL DE EMPLEO Y DESARROLLO LOCAL Y TECNOLÓGICO DE LA CAÑADA ROSAL Y OTROS (1)

CONSORCIO UNIDAD TERRITORIAL DE EMPLEO Y DESARROLLO LOCAL Y TECNOLÓGICO DE LA COMARCA DE HUESCAR (1)

CONSORCIO UNIDAD TERRITORIAL DE EMPLEO Y DESARROLLO LOCAL Y TECNOLÓGICO DE LA COMARCA DEL GUADIATO (1)

CONSORCIO UNIDAD TERRITORIAL DE EMPLEO Y DESARROLLO LOCAL Y TECNOLÓGICO DE LA COMUNIDAD LA JANDA (1)

CONSORCIO UNIDAD TERRITORIAL DE EMPLEO Y DESARROLLO LOCAL Y TECNOLÓGICO DE LA COMUNIDAD SIERRA DE CÁDIZ (1)

CONSORCIO UNIDAD TERRITORIAL DE EMPLEO Y DESARROLLO LOCAL Y TECNOLÓGICO DE LA COSTA DE HUELVA (1)

CONSORCIO UNIDAD TERRITORIAL DE EMPLEO Y DESARROLLO LOCAL Y TECNOLÓGICO DE LA CUENCA MINERA (1)

CONSORCIO UNIDAD TERRITORIAL DE EMPLEO Y DESARROLLO LOCAL Y TECNOLÓGICO DE LA SIERRA OCCIDENTAL (1)

CONSORCIO UNIDAD TERRITORIAL DE EMPLEO Y DESARROLLO LOCAL Y TECNOLÓGICO DE LA SIERRA ORIENTAL (1)

CONSORCIO UNIDAD TERRITORIAL DE EMPLEO Y DESARROLLO LOCAL Y TECNOLÓGICO DE LA SIERRA SUR (1)

CONSORCIO UNIDAD TERRITORIAL DE EMPLEO Y DESARROLLO LOCAL Y TECNOLÓGICO DE LA VEGA MEDIA (1)

CONSORCIO UNIDAD TERRITORIAL DE EMPLEO Y DESARROLLO LOCAL Y TECNOLÓGICO DE LA ZONA HINOJOSA (1)

CONSORCIO UNIDAD TERRITORIAL DE EMPLEO Y DESARROLLO LOCAL Y TECNOLÓGICO DE LA ZONA L DE GRANADA (1)

CONSORCIO UNIDAD TERRITORIAL DE EMPLEO Y DESARROLLO LOCAL Y TECNOLÓGICO DE LA ZONA OESTE DE GRANADA (1)

CONSORCIO UNIDAD TERRITORIAL DE EMPLEO Y DESARROLLO LOCAL Y TECNOLÓGICO DE LA ZONA POZOBLANCO (1)

CONSORCIO UNIDAD TERRITORIAL DE EMPLEO Y DESARROLLO LOCAL Y TECNOLÓGICO DE LAS TIERRAS DE DOÑANA(1)

CONSORCIO UNIDAD TERRITORIAL DE EMPLEO Y DESARROLLO LOCAL Y TECNOLÓGICO DE LINARES (1)

CONSORCIO UNIDAD TERRITORIAL DE EMPLEO Y DESARROLLO LOCAL Y TECNOLÓGICO DE LOMA ORIENTAL (1)

CONSORCIO UNIDAD TERRITORIAL DE EMPLEO Y DESARROLLO LOCAL Y TECNOLÓGICO DE LOS VÉLEZ (1)

CONSORCIO UNIDAD TERRITORIAL DE EMPLEO Y DESARROLLO LOCAL Y TECNOLÓGICO DE MARQUESADO GRANADA (1)

CONSORCIO UNIDAD TERRITORIAL DE EMPLEO Y DESARROLLO LOCAL Y TECNOLÓGICO DE MONTES-ALTA AXARQUÍA (11)

CONSORCIO UNIDAD TERRITORIAL DE EMPLEO Y DESARROLLO LOCAL Y TECNOLÓGICO DE OSUNA, LANTEJUELA Y OTROS (1)

CONSORCIO UNIDAD TERRITORIAL DE EMPLEO Y DESARROLLO LOCAL Y TECNOLÓGICO DE PUERTO REAL (1)

CONSORCIO UNIDAD TERRITORIAL DE EMPLEO Y DESARROLLO LOCAL Y TECNOLÓGICO DE RIO VERDE (1)

CONSORCIO UNIDAD TERRITORIAL DE EMPLEO Y DESARROLLO LOCAL Y TECNOLÓGICO DE SAN FERNANDO (1)

CONSORCIO UNIDAD TERRITORIAL DE EMPLEO Y DESARROLLO LOCAL Y TECNOLÓGICO DE SANTA FE (1)

CONSORCIO UNIDAD TERRITORIAL DE EMPLEO Y DESARROLLO LOCAL Y TECNOLÓGICO DE SIERRA NORTE DE SEVILLA (1)

CONSORCIO UNIDAD TERRITORIAL DE EMPLEO Y DESARROLLO LOCAL Y TECNOLÓGICO DE SUBBÉTICA CORDOBESA (1)

CONSORCIO UNIDAD TERRITORIAL DE EMPLEO Y DESARROLLO LOCAL Y TECNOLÓGICO DE VEGA DEL GUADALQUIVIR (1)

CONSORCIO UNIDAD TERRITORIAL DE EMPLEO Y DESARROLLO LOCAL Y TECNOLÓGICO DE VÉLEZ- MÁLAGA (1)

CONSORCIO UNIDAD TERRITORIAL DE EMPLEO Y DESARROLLO LOCAL Y TECNOLÓGICO DE VICAR (1)

CONSORCIO UNIDAD TERRITORIAL DE EMPLEO Y DESARROLLO LOCAL Y TECNOLÓGICO DEL ALTO GUADALQUIVIR (1)

CONSORCIO UNIDAD TERRITORIAL DE EMPLEO Y DESARROLLO LOCAL Y TECNOLÓGICO DEL ARROYO DEL OJANCO Y OTROS (1)

CONSORCIO UNIDAD TERRITORIAL DE EMPLEO Y DESARROLLO LOCAL Y TECNOLÓGICO DEL CAMPO DE GIBRALTAR (1)

CONSORCIO UNIDAD TERRITORIAL DE EMPLEO Y DESARROLLO LOCAL Y TECNOLÓGICO DEL CONDADO DE HUELVA (1)

CONSORCIO UNIDAD TERRITORIAL DE EMPLEO Y DESARROLLO LOCAL Y TECNOLÓGICO ALGATOCIN Y OTROS (1)

CONSORCIO UNIDAD TERRITORIAL DE EMPLEO Y DESARROLLO LOCAL Y TECNOLÓGICO ARQUILLOS Y OTROS (1)

CONSORCIO UNIDAD TERRITORIAL DE EMPLEO Y DESARROLLO LOCAL Y TECNOLÓGICO LOMA OCCIDENTAL (1)

CONSORCIO UNIDAD TERRITORIAL DE EMPLEO Y DESARROLLO LOCAL Y TECNOLÓGICO MORON DE LA FRONTERA Y OTROS (1)

CONSORCIO UNIDAD TERRITORIAL DE EMPLEO Y DESARROLLO LOCAL Y TECNOLÓGICO ZONA NORTE DE GRANADA (1)

CONSORCIO VIVIENDA PARA LOS VECINOS DEL ÁREA DE SEVILLA (1)

INSTITUTO DE BIOMEDICINA DE SEVILLA (2)

DIPUTACIÓN GENERAL DE ARAGÓN

CONSORCIO AGRUPACIÓN Nº1 HUESCA (1)

CONSORCIO ARAGONÉS SANITARIO DE ALTA RESOLUCIÓN (1)

CONSORCIO CANDIDATURA JUEGOS OLÍMPICOS ZARAGOZA-PIRINEOS 2022 (1)

CONSORCIO COMUNIDAD DE TRABAJO DE LOS PIRINEOS (1)

CONSORCIO DE LA AGRUPACIÓN Nº 7-ALCAÑIZ (1)

CONSORCIO DE LA AGRUPACIÓN Nº 8-TERUEL (RESIDUOS URBANOS) (1)

CONSORCIO DE TRANSPORTES DEL ÁREA DE ZARAGOZA (1)

CONSORCIO DEL AERÓDROMO/AEROPUERTO DE TERUEL (1)

CONSORCIO DEL CASTILLO DE SAN PEDRO DE JACA (3)
CONSORCIO DESARROLLO Y PROMOCIÓN CUENCA CENTRAL MINERA DE TERUEL (1)
CONSORCIO EXPO ZARAGOZA 2008 (en liquidación) (3)
CONSORCIO HOSPITALARIO DE JACA (1)
CONSORCIO JACA-PIRINEO 2002 (3)
CONSORCIO P. CASA DEL TRADUCTOR DE TARAZONA (1)
CONSORCIO PARA LA GESTIÓN DE RESIDUOS URBANOS AGRUPACIÓN Nº5 CALATAYUD (1)
CONSORCIO PATRIMONIO IBÉRICO DE ARAGÓN (1)
CONSORCIO URBANÍSTICO CANFRANC 2000 (3)
CONSORCIO VÍA VERDE DE OJOS NEGROS (1)

PRINCIPADO DE ASTURIAS

CONSORCIO ASTURIANO DE SERVICIOS TECNOLÓGICOS (1)
CONSORCIO BAJO NALÓN (1)
CONSORCIO DE ABASTECIMIENTO DE AGUA Y SANEAMIENTO ZONA CENTRAL DE ASTURIAS (3)
CONSORCIO DESARROLLO MONTAÑA CENTRAL (11)
CONSORCIO INSTITUCIÓN FERIAL DE LA COMARCA DE AVILÉS (1)
CONSORCIO PARA LA GESTIÓN DE RESIDUOS SÓLIDOS EN ASTURIAS (1)
CONSORCIO RECINTO DE FERIAS Y EXPOSICIONES DE ASTURIAS (1)

COMUNIDAD AUTÓNOMA DE BALEARES

CONSORCI PER A LA MILLORA DE LES INFRAESTRUCTURES TURISTIQUES I PEL FOMENT
CONSORCI PER EL FOMENT DE LA LLENGUA CATALANA I LA PROJECCIO EXTERIOR DE LA CULT (1)
CONSORCI SERRA DE TRAMUNTANA PATRIMONI MUNDIAL (1)
CONSORCIO AGUAS DE ALGAIDA (1)
CONSORCIO AGUAS DE ANDRATX (1)
CONSORCIO AGUAS DE ARTÀ (1)
CONSORCIO AGUAS DE BANYALBUFAR (1)
CONSORCIO AGUAS DE CIUDADELA (1)
CONSORCIO AGUAS DE DEIÀ (1)
CONSORCIO AGUAS DE FORMENTERA (1)
CONSORCIO AGUAS DE IBIZA-CAPITAL (1)
CONSORCIO AGUAS DE LA BAHÍA DE PALMA (1)
CONSORCIO AGUAS DE LLOSETA (1)

CONSORCIO AGUAS DE MAHÓN (1)

CONSORCIO AGUAS DE MARIA DE LA SALUT (1)

CONSORCIO AGUAS DE MERCADAL (1)

CONSORCIO AGUAS DE PETRA (1)

CONSORCIO AGUAS DE POLLENÇA (1)

CONSORCIO AGUAS DE PUIGPUNYENT (1)

CONSORCIO AGUAS DE SAN ANTONI DE PORTMANY (1)

CONSORCIO AGUAS DE SELVA (1)

CONSORCIO AGUAS DE VALLDEMOSA (1)

CONSORCIO ALCUDIA PLA MIRALL (1)

CONSORCIO AUBARCA-ES VERGER (1)

CONSORCIO CAPDEPERA MIRALL (1)

CONSORCIO CASTELL DE SANT CARLES (3)

CONSORCIO CENTRO BALEARES EUROPA (1)

CONSORCIO CIUTAT ROMANA DE POLLENTIA (3)

CONSORCIO DE AGUAS DE CONSELL (1)

CONSORCIO DE AGUAS DE FORNALUTX (1)

CONSORCIO DE AGUAS DE LLUCMAJOR (1)

CONSORCIO DE AGUAS DE MANCOR DE LA VALL (1)

CONSORCIO DE AGUAS DE SA POBLA (1)

CONSORCIO DE AGUAS SANTA MARÍA DEL CAMÍ (1)

CONSORCIO DE LA AGENCIA DE CALIDAD UNIVERSITARIA DE LAS ISLAS BALEARES

CONSORCIO DE RECURSOS SOCIO SANITARIOS Y ASISTENCIALES DE LAS ISLAS BALEARES (1)

CONSORCIO DESARROLLO FORMACIÓN OCUPACIONAL (1)

CONSORCIO DESENVOLUPAMENT ACTUACIONS MILLORA I CONSTRUCCIÓ INFRASTRUCTURES (1)

CONSORCIO DESENVOLUPAMENT ESPORTIU DE CIUTADELLA (1)

CONSORCIO EIVISSA MIRALL (1)

CONSORCIO EIVISSA, PATRIMONI DE LA HUMANIDAD (1)

CONSORCIO ESCUELA BALEAR DEL DEPORTE

CONSORCIO ESCUELA DE HOSTELERIA DE LAS ISLAS BALEARES

CONSORCIO FOMENT DE L'ESPORT DE MARRATXÍ (1)

CONSORCIO FORMENTERA DESENVOLUPAMENT (1)

CONSORCIO GESTIO SOCIOSANITARIA DE EIVISSA (1)

CONSORCIO JOC HÍPIC D'EIVISSA I FORMENTERA (1)

CONSORCIO JOC HIPIC DE MALLORCA (1)

CONSORCIO JOC HÍPIC DE MENORCA (1)

CONSORCIO LA GOLA (1)

CONSORCIO LOCAL DE FELANITX (1)

CONSORCIO MENORCA, RESERVA DE BIOSFERA (1)

CONSORCIO MIRALL CALVIÀ (1)

CONSORCIO MIRALL MANACOR (1)

CONSORCIO MIRALL MAÓ (1)

CONSORCIO MIRALL MURO (1)

CONSORCIO MIRALL PALMA EIXAMPLE I RESTA MUNICIPI (1)

CONSORCIO MIRALL POLLENSA (1)

CONSORCIO MIRALL SANTA EULALIA DEL RIO (1)

CONSORCIO MUSEO MILITAR DE MENORCA Y PATRIMONIO HISTÓRICO-MILITAR PUERTO DE MAHÓN (3)

CONSORCIO MUSEU D'ART MODERN I CONTEMPORÁNI DE PALMA (1)

CONSORCIO MÚSICA ILLES BALEARS "ORQUESTRA SIMFÒNICA CIUTAT DE PALMA" (1)

CONSORCIO PARA EL DISEÑO, CONSTRUCCIÓN, EQUIPAMIENTO Y EXPLOTACIÓN DEL SISTEMA DE OBSERVACIÓN COSTERO DE LAS ISLAS BALEARES (2)

CONSORCIO PARA EL FOMENTO DE LAS INFRAESTRUCTURAS UNIVERSITARIAS

CONSORCIO PARA LA CONSTRUCCIÓN DEL VELÓDROMO DE PALMA (1)

CONSORCIO PARA LA GESTIÓN DE LA OBRA DE REHABILITACIÓN Y DEL ESPACIO PATI DE SA LLUNA (1)

CONSORCIO PARA LA RECONVERSIÓN TERRITORIAL PAISAJÍSTICA DE DETERMINADAS ZONAS DE LA ISLA DE IBIZA (1)

CONSORCIO PARA LA RECUPERACIÓN DE LA FAUNA DE LAS ISLAS BALEARES

CONSORCIO PARA LA REHABILITACIÓN INTEGRAL DE BARRIOS (1)

CONSORCIO PARC DE LES ESTACIONS (1)

CONSORCIO PENYA-SEGAT DEL PORT DE MAÓ (1)

CONSORCIO PLA D'ES CASTELL (1)

CONSORCIO PLA D-CALA MILLOR (1)

CONSORCIO PLA D-CAMPOS (1)

CONSORCIO PLA D-ESPORLES (1)

CONSORCIO PLA D-FERRERIES (1)

CONSORCIO PLA D-FORNALUTX (1)

CONSORCIO PLA D-INCA (1)

CONSORCIO PLA D-MANCOR DE LA VALL (1)

CONSORCIO PLA D-MARRATXÍ (1)

CONSORCIO PLA D-MONTUIRI (1)

CONSORCIO PLA D-POLLENSA (1)

CONSORCIO PLA D-PORRERES (1)

CONSORCIO PLA D-SANT JOAN (1)

CONSORCIO PLA D-SANTANYÍ (1)

CONSORCIO PLA D-SELVA (1)

CONSORCIO PLA D-SES SALINES (1)

CONSORCIO PLA D-SINEU (1)

CONSORCIO PLA D-SOLLER (1)

CONSORCIO PLA D-SON SERVERA (1)

CONSORCIO PLA D-VALLDEMOSSA (1)

CONSORCIO PLA MIRALL ANDRATX (1)

CONSORCIO PLA MIRALL CAIB Y EL AYUNTAMIENTO DE SA POBLA (1)

CONSORCIO PLA MIRALL D'INCA (1)

CONSORCIO PLA MIRALL DE CIUTADELLA DE MENORCA (1)

CONSORCIO PLA MIRALL ES MERCADAL (1)

CONSORCIO PLA MIRALL SANTA LLORENÇ DES CARDASSAR (1)

CONSORCIO PLA MIRALL SANTA MARGALIDA (1)

CONSORCIO PLAN D-LLORET DE VISTA ALEGRE (1)

CONSORCIO PLAN D-LLUCMAYOR (1)

CONSORCIO PLAN D-SENCELLES (1)

CONSORCIO PROTECCIÓN Y ACOGIDA PERSONAS DISMINUIDAS PSÍQUICAS PROFUNDAS (1)

CONSORCIO REHABILITACIÓN DEL PATRIMONIO DEL MUNICIPIO DES CASTELL (1)

CONSORCIO URBANÍSTICO DE LA PLAYA DE PALMA (3)

COMUNIDAD DE CANARIAS

CONSORCIO CENTRO ASOCIADO DE LA UNED DE TENERIFE (3)

CONSORCIO EL RINCÓN (LA OROTAVA) (1)

CONSORCIO INSULAR RESERVA DE LA BIOSFERA DE LA PALMA (1)

CONSORCIO PARA EL ABASTECIMIENTO EN ALTA DE AGUA POTABLE DE LA ZONA NORTE DE LA ISLA DE TENERIFE (1)

CONSORCIO PARA EL DISEÑO, CONSTRUCCIÓN, EQUIPAMIENTO Y EXPLOTACIÓN DE LA PLATAFORMA OCEÁNICA DE CANARIAS (2)

CONSORCIO RED CANARIA ACADÉMICA DE RECURSOS DE INFORMACIÓN AVANZADOS

CONSORCIO URBANÍSTICO PARA LA REHABILITACIÓN DE LAS ZONAS TURÍSTICAS DE SAN AGUSTÍN, PLAYA DEL INGLÉS Y MAS PALOMAS (3)

DIPUTACIÓN REGIONAL DE CANTABRIA

CONSORCIO AÑO JUBILAR LEBANIEGO (3)

CONSORCIO CABOMAYOR, BUQUE-ESCUELA PARA CANTABRIA (1)

CONSORCIO CENTRO ASOCIADO DE LA UNED EN CANTABRIA (3)

CONSORCIO DEPÓSITO FRANCO DE SANTANDER (3)

CONSORCIO MUSEO DE CANTABRIA (1)

CONSORCIO PARQUE NACIONAL DE LOS PICOS DE EUROPA (1)

JUNTA DE COMUNIDADES DE CASTILLA-LA MANCHA

CONSORCIO PARA EL DISEÑO, CONSTRUCCIÓN, EQUIPAMIENTO Y EXPLOTACIÓN DEL CENT. NAL. DE EXP. DE TECNOLOGÍAS DEL HIDRÓGENO Y PILAS COMB (2)

CONSORCIO PARA LA CONMEMORACIÓN DEL IV CENTENARIO DE LA PUBLICACIÓN DEL INGENIOSO HIDALGO DON QUIJOTE DE LA MANCHA (2)

CONSORCIO PARA LA GESTIÓN DEL PLAN ESPECIAL DEL ALTO GUADIANA (2)

CONSORCIO PARQUE ARQUEOLÓGICO DE ALARCOS (1)

CONSORCIO PARQUE ARQUEOLÓGICO DE CARRANQUE (1)

CONSORCIO UNIVERSITARIO CENTRO ASOCIADO DE LA UNED EN CUENCA (3)

JUNTA DE CASTILLA Y LEÓN

CONSORCIO GESTIÓN ACTIVIDADES E INSTALACIONES DEPORTIVAS EN EL CAMPUS UNIVERSIDAD DE PONFERRADA (1)

CONSORCIO GESTION PALACIO DE CONGRESOS DE CASTILLA Y LEÓN EN SALAMANCA (1)

CONSORCIO GESTIÓN Y PROMOCIÓN DEL AEROPUERTO DE LEÓN (1)

CONSORCIO MUSEO ARTE CONTEMPORÁNEO ESTEBAN VICENTE (3)

CONSORCIO PARA EL DISEÑO, CONSTRUCCIÓN, EQUIPAMIENTO Y EXPLOTACIÓN DEL CENTRO DE LÁSERES PULSADOS ULTRACORTOS ULTRAINTEENSOS (2)

CONSORCIO PARA LA CONSTRUCCIÓN, EQUIPAMIENTO Y EXPLOTACIÓN DEL CENTRO NACIONAL DE INVESTIGACIÓN SOBRE LA EVOLUCIÓN HUMANA (2)

CONSORCIO PARA LA PROMOCIÓN DEL AEROPUERTO DE BURGOS (1)

CONSORCIO PARA LA PROMOCIÓN, DESARROLLO, GESTIÓN Y MANTENIMIENTO DE LA CIUDAD DEL MEDIO AMBIENTE (1)

CONSORCIO PROMOCIÓN AEROPUERTO DE VALLADOLID (1)

CONSORCIO SALAMANCA 2002 (en liquidación) (3)

GENERALITAT DE CATALUÑA

AGRUPACIÓN EUROPEA DE COOPERACIÓN TERRITORIAL HOSPITAL DE LA CERDAÑA

CENTRO DE SERVICIOS CIENTÍFICOS Y ACADÉMICOS DE CATALUÑA (2)

CONSORCI BIOPOL DE L'OSPITALET DE LLOBREGAT (1)

CONSORCI ESPORTIU DE L'ESTANY DE BANYOLES (1)

CONSORCI LABORATORI DE LLUM DE SINCROTRÓ

CONSORCI MARKETS, ORGANIZATIONS AND VOTES IN ECONOMICS

CONSORCI MUSEU MEMORIAL DE L'EXILI (1)

CONSORCIO ADMINISTRACIÓ OBERTA ELECTRÒNICA DE CATALUNYA (11)

CONSORCIO ALTA VELOCIDAD BARCELONA (3)

CONSORCIO AUDITORI I L'ORQUESTRA (1)

CONSORCIO AUTORITAT DEL TRANSPORT METROPOLITÀ (1)

CONSORCIO CASA ASIA (3)

CONSORCIO CASA DE LES LLENGÜES

CONSORCIO CATALÁ DE ARQUEOLOGÍA CLASSICA

CONSORCIO CENTRE CATALÁ DEL PLÀSTIC (1)

CONSORCIO CENTRE D'ESTUDIS DEMOGRÁFICS

CONSORCIO CENTRE D'ESTUDIS I SERV. TECN. D'INFORMACIÓ I COM. AVANCADES (1)

CONSORCIO CENTRE D'ESTUDIS OLÍMPICS I DE L'ESPORT (1)

CONSORCIO CENTRE D'INNOVACIÓ DEL TRANSPORT

CONSORCIO CENTRE D'ESTUDIS PORCINS DE CATALUNYA (1)

CONSORCIO CENTRE DE RECERCA ECOLÒGICA I APLICACIONS FORESTALS (3)

CONSORCIO CENTRE DE RECERCA SOBRE ECONOMÍA INTERNACIONAL

CONSORCIO CENTRE DE TERMINOLOGIA (11)

CONSORCIO CENTRE DE VISIÓ PER COMPUTADOR

CONSORCIO CENTRE INTERNACIONAL D'INVESTIGACIÓ DELS RECURSOS COSTANERS

CONSORCIO CENTRE INTERNACIONAL DE MÈTODES NUMÈRICS EN ENGINYERIA

CONSORCIO CENTRE TECNOLÒGIC FORESTAL DE CATALUNYA (1)

CONSORCIO CENTRO DE INVESTIGACIÓN EN ECONOMÍA Y SALUD

CONSORCIO CENTRO RECURSOS PROTECCIÓ SALUT I MEDI AMBIENT (11)

CONSORCIO CIRCUIT DE CATALUNYA (1)

CONSORCIO CIRCUIT MOTOCROS DE CATALUNYA (1)

CONSORCIO CONST. I EXPLO.QUARTA PLANTA TRACTAMENT INTEGRAL DE RESIDUS (1)

CONSORCIO CORPORACIÓ DE SALUT DEL MARESME I LA SELVA (11)

CONSORCIO CSIC-IRTA-UAB CENTRO DE INVESTIGACIÓN AGRIGENÓMICA (2)

CONSORCIO D'ATENCIÓ PRIMARIA DE SALUT DE L'EIXAMPLE (11)

CONSORCIO D'OLVAN (1)

CONSORCIO DE BIBLIOTEQUES UNIVERSITARIES DE CATALUNYA

CONSORCIO DE CASTELLDEFELS AGENTS DE SALUT (1)

CONSORCIO DE GERRI DE LA SAL (1)

CONSORCIO DE GESTIÓN DE FERTILIZACIÓN AGRARIA DE CATALUÑA

CONSORCIO DE L'HABITAGE DE L'AREA METROPOLITANA DE BARCELONA (1)

CONSORCIO DE LA COLONIA GÜELL (1)

CONSORCIO DE LA INSPECCIÓN DE TRABAJO Y SEGURIDAD SOCIAL DE CATALUÑA (2)

CONSORCIO DE LES CAMPOSINES (1)

CONSORCIO DE PROMOCIÓ ECONÓMICA DE LLEIDA (1)

CONSORCIO DE SALUT I SOCIAL DE CATALUNYA (CSC) (1)

CONSORCIO DE SERVICIOS SOCIALES DE BARCELONA (1)

CONSORCIO DE TORELLÓ (1)

CONSORCIO DEL BARRI DE LA MINA (1)

CONSORCIO DEL CASTILLO DE SAN FERNANDO (3)

CONSORCIO DEL FERROCARRIL TURÍSTIC DE L'ALT LLOBREGAT (1)

CONSORCIO DEL LABORATORI INTERCOMARCAL DE L'ALT PENEDEÈS, L'ANOIA I EL GARRAF (11)

CONSORCIO DEL MUSEO DE CIENCIAS NATURALES DE BARCELONA (1)

CONSORCIO DEL PARQUE DEL ESPACIO DE INTERÉS NATURAL DE GALLECS (1)

CONSORCIO DEL TRANSPORT PÚBLIC DE L'ÀREA DE LLEIDA (1)

CONSORCIO DEL TRANSPORT PÚBLIC DEL CAMP DE TARRAGONA (1)

CONSORCIO DESENVOLUPAMENT URBANÍSTIC SECTOR EST. DE PALLEJÀ (1)

CONSORCIO ECOMUSEU DE LES VALLS D'ANEU (3)

CONSORCIO EDUCACIÓ DE BARCELONA (1)

CONSORCIO EL FARO, CENTRO DE LOS TRABAJOS DEL MAR (3)

CONSORCIO ESCOLA INDUSTRIAL DE BARCELONA (1)

CONSORCIO ESCOLA TÈCNICA D'IGUALADA (1)

CONSORCIO ESCUELA SUPERIOR DE COMERÇ INTERNACIONAL

CONSORCIO ESTANY (1)

CONSORCIO ESTANY D'IVARS-VILA-SANA (1)

CONSORCIO F. ESTUDIS TURÍSTICS LA SABINOSA (1)

CONSORCIO FIRA INTERNACIONAL DE BARCELONA (1)

CONSORCIO FORMACIÓ I D'INICIATIVES DE CERCS-C.F.I.-CERCS (BERGUEDÀ) (1)

CONSORCIO GEOCAMPUS CATALUNYA (1)

CONSORCIO GES. COMPLEX TRATAMIENTO RESIDUOS DE SOLIUS (1)

CONSORCIO GESTIÓ DE POLITIQUES ACTIVES D'OCUPACIÓ A L'HOSPITALET DE LLOBREGAT (1)

CONSORCIO GESTIÓ DE RESIDUS MUNICIPALS DE LA COMARCA DEL MONTSIÀ (1)

CONSORCIO GESTIÓ DE RESIDUS URBANS D'OSONA (1)

CONSORCIO GESTIÓN DE RESIDUOS MUNICIPALES DE RIBERA DEL EBRO, EL PRIORATO Y TIERRA ALTA (1)

CONSORCIO GESTIÓN DE RESIDUS MS. DE LA SELVA (1)

CONSORCIO GOBIERNO TERRITORIAL DE SALUD ALT MARESME-SELVA MARÍTIMA (1)

CONSORCIO GOBIERNO TERRITORIAL DE SALUD DE EL BAIX LLOBREGAT CENTRE-FONTSANTA (1)

CONSORCIO GOBIERNO TERRITORIAL DE SALUD DE EL VALLÉS ORIENTAL SECTOR CENTRAL (1)

CONSORCIO GOBIERNO TERRITORIAL DE SALUD GIRONÈS-PLA DE L'ESTANY-SELVA INTERIOR (1)

CONSORCIO GRAN TEATRO DEL LICEO (3)

CONSORCIO HABITATGE DE BARCELONA (1)

CONSORCIO HOSPITALARI DE TERRASA (1)

CONSORCIO HOSPITALARI DE VIC

CONSORCIO INFRASTRUCTURES DE TELECOMUNICACIONS DE CATALUNYA (11)

CONSORCIO INSTITUT CATALÀ DE CIENCIES CARDIOVASCULARS

CONSORCIO INSTITUT CATALÁN DEL CORCHO (1)

CONSORCIO INSTITUT CIÉNCIES POLÍTIQUES I SOCIALS (1)

CONSORCIO INSTITUT D'ESTUDIS TERRITORIALS

CONSORCIO INSTITUT D'INFANCIA I MÓN URBÀ (1)

CONSORCIO INSTITUT DE FÍSICA D'ALTES ENERGIES

CONSORCIO INSTITUT DE GEOMÀTICA

CONSORCIO INSTITUT RAMÓN LLULL (1)

CONSORCIO INSTITUT UNIVERSITARI D'ESTUDIS EUROPEUS

CONSORCIO INSTITUTO DE ESTUDIOS REGIONALES Y METROPOLITANOS DE BARCELONA (11)

CONSORCIO INSTITUTO DE INVESTIGACIONES BIOMÉDICAS AUGUST PI I SUNYER (2)

CONSORCIO INSTITUTO EUROPEO DEL MEDITERRÁNEO (3)

CONSORCIO INTERMUNICIPAL DE VILA-SECA Y DE SALOU (1)

CONSORCIO L'AERÓDROM DE LA Cerdanya (1)

CONSORCIO LA GUARDIOLA (1)

CONSORCIO MAR PARC DE SALUT DE BARCELONA (1)

CONSORCIO MEMORIAL DELS ESPAIS DE LA BATALLA DE L'EBRE (1)

CONSORCIO MERCAT DE LES FLORS/CENTRO DE ARTES EN MOVIMIENTO (1)

CONSORCIO MONTSEC (1)

CONSORCIO MUSEO DE LLEIDA, DIOCESÀ I COMARCAL (1)

CONSORCIO MUSEO NACIONAL DE ARTE DE CATALUÑA (3)

CONSORCIO MUSEU CASTELLER DE CATALUNYA (1)

CONSORCIO MUSEU D'ART CONTEMPORANI DE BARCELONA (3)

CONSORCIO MUSEU ETNOGRÀFIC DE RIPOLL (1)

CONSORCIO OBSERVATORI DEL PAISATGE (1)

CONSORCIO OCUPACIÓ I PROMOCIÓ ECONÓMICA DEL VALLÈS OCCIDENTAL (1)

CONSORCIO ÓPERA DE CATALUÑA (1)

CONSORCIO PALACIO DE LA MÚSICA CATALANA (3)

CONSORCIO PARA EL DESARROLLO CIENTÍFICO DEL DEPORTE EN CATALUÑA

CONSORCIO PARA LA CONMEMORACIÓN DEL CENTENARIO DE LA COSTA BRAVA (3)

CONSORCIO PARA LA CONSTRUCCIÓN, EQUIPAMIENTO Y EXPLOTACIÓN DEL LABORATORIO DE LUZ SINCROTRÓN (2)

CONSORCIO PARC CIENTÍFIC I TECNOLÒGIC AGROALIMENTARI DE LLEIDA (1)

CONSORCIO PARC DE RECERCA BIOMÈDICA DE BARCELONA (1)

CONSORCIO PARC FLUVIAL DEL LLOBREGAT (1)

CONSORCIO PATRIMONI MUNDIAL DE LA VALL DE BOI (1)

CONSORCIO PATRONAT CATALUNYA MÓN (1) (antes CONSORCIO PATRONAT CATALÀ PRO EUROPA)

CONSORCIO PATRONAT D'ARQUEOLOGIA DE GUISSONA (1)

CONSORCIO PATRONAT DE LA VALL DE NÚRIA (1)

CONSORCIO PER A LA GESTIÓ DEL CONDOMINI DEL PALAU FIRAL DE MANRESA (1)

CONSORCIO PER A LA NAVEGACIÓ I LA PROMOCIÓ TURÍSTICA DE L'EBRE (1)

CONSORCIO PER A LA NORMALIZACIÓ LINGÜÍSTICA (1)

CONSORCIO PER A LA PROTECCIÓ I LA GESTIÓ DELS ESPAIS NATURALS DEL DELTA DEL LLOBREGAT (1)

CONSORCIO PLA D'URGELL DESENVOLUPAMENT (1)

CONSORCIO PLAN DE REHABILITACIÓN Y EQUIPAMIENTO DE LOS TEATROS DE BARCELONA (3)

CONSORCIO PORT DE MATARÓ (1)

CONSORCIO PORT DE PORTBOU (1)

CONSORCIO PRAT NORD (1)

CONSORCIO RECUPERACIÓ I CONSERVACIÓ DEL RIU LLOBREGAT (3)

CONSORCIO REFORMA GRAN VIA DE L' HOSPITALET LLOBREGAT (1)

CONSORCIO RESIDENCIA PARA INVESTIGADORES (2)

CONSORCIO SANITARI DE BARCELONA (1)

CONSORCIO SANITARI DE L'ALT PENEDÈS (1)

CONSORCIO SANITARI DE L'ANOIA (1)

CONSORCIO SANITARI DE LA SELVA (1)

CONSORCIO SANITARI DE MOLLET DEL VALLÈS (1)

CONSORCIO SANITARI DE TERRASA (1)

CONSORCIO SANITARI DEL MARESME (1)

CONSORCIO SANITARI INTEGRAL (1)

CONSORCIO SANT GREGORI

CONSORCIO SERVEIS COMPARTITS DE CATALUNYA

CONSORCIO SERVICIOS DE ATENCIÓN A LA DEPENDENCIA DE LA SEU D'URGELL (11)

CONSORCIO SOCIOSANITARI D'IGUALADA (11)

CONSORCIO SOCIOSANITARI DE TÀRREGA (11)

CONSORCIO SOCIOSANITARI DE VILADECANS (11)

CONSORCIO SOCIOSANITARI DE VILAFRANCA DEL PENEDÉS (11)

CONSORCIO TEATRE FORTUNY DE REUS (1)

CONSORCIO TORREBLANCA (1)

CONSORCIO TRANSPORT PÚBLIC DE L'ÀREA DE GIRONA (1)

CONSORCIO TURISME DEL VALLÈS ORIENTAL (11)

CONSORCIO URBANÍSTIC DE GESTIÓ DEL SECTOR Z - 1 PLA DE BAIX (1)

CONSORCIO URBANÍSTIC DEL CENTRE DIRECCIONAL DE CERDANYOLA (1)

CONSORCIO URBANÍSTIC DEL SECTOR DE MAS LLUHÍ (1)

CONSORCIO URBANÍSTIC DESENVOLUPAMENT DE L'EIX MACIÀ (1)

CONSORCIO URBANÍSTIC DESENVOLUPAMENT SECTOR RESIDENCIAL CAN FILUÀ (1)

CONSORCIO URBANÍSTIC L' AIGÜETA (1)

CONSORCIO URBANÍSTIC LA FORNACA (1)

CONSORCIO URBANÍSTIC PER AL DESENVOLUPAMENT DEL PARC D'ACTIVITATS ECONÒMIQUES CAN SANT JOAN (1)

CONSORCIO URBANÍSTIC PER AL DESENVOLUPAMENT DEL SECTOR EIXAMPLE NORD (1)

CONSORCIO URBANÍSTIC PER AL DESENVOLUPAMENT DEL SECTOR Z-1 DE GRANOLLERS (1)

CONSORCIO URBANÍSTIC SECTOR INDUSTRIAL BORGES I (1)

CONSORCIO URBANÍSTICO PARA EL DESARROLLO DE LAS ARE HORTA CAPALLERA-CENDRASSOS NORD Y CARRET. LLERS (1)

CONSORCIO URBANÍSTICO PARA EL DESARROLLO DE LAS ARE L'ESTRELLA Y SANT CRIST (1)

CONSORCIO URBANÍSTICO PARA EL DESARROLLO DEL ARE CAN DURAN (1)

CONSORCIO URBANÍSTICO PARA EL DESARROLLO DEL ARE ELS PRATS 1-SUD 3 (1)

CONSORCIO URBANÍSTICO PARA EL DESARROLLO DEL ARE ESCULTOR CLARÀ (1)

CONSORCIO URBANÍSTICO PARA EL DESARROLLO DEL ARE LA CABANA DEL MÀRTIR (1)

CONSORCIO URBANÍSTICO PARA EL DESARROLLO DEL ARE LA FAÇANA (1)

CONSORCIO URBANÍSTICO PARA EL DESARROLLO DEL ARE LOS COLOMERS (1)

CONSORCIO URBANÍSTICO PARA EL DESARROLLO DEL ARE MAS BOSSER (1)

CONSORCIO URBANÍSTICO PARA EL DESARROLLO DEL ARE RIBERA SALINES (1)

CONSORCIO URBANÍSTICO PARA EL DESARROLLO DEL ARE SANT GREGORI (1)

CONSORCIO URBANÍSTICO PARA EL DESARROLLO DEL ARE SECTOR EST (1)

CONSORCIO URBANÍSTICO PARA EL DESARROLLO DEL ARE SECTOR RESIDENCIAL (1)

CONSORCIO URBANÍSTICO PARA EL DESARROLLO DEL ARE SECTORS 1 Y 8 (1)

CONSORCIO URBANÍSTICO PORTAL DE LA COSTA BRAVA ILLA DE BLANES (1)

CORPORACIÓ SANITÀRIA DEL PARC TAULÍ (1)

GOVERN TERRITORIAL DE SALUT ALT MARESME-SELVA MARÍTIMA (1)

GOVERN TERRITORIAL DE SALUT DEL BAIX EBRE (1)

GOVERN TERRITORIAL DE SALUT DEL BAIX LLOBREGAT C. FONSA (1)

GOVERN TERRITORIAL DE SALUT DEL VALLÉS ORIENTAL SECTOR CENTRAL (1)

GOVERN TERRITORIAL DE SALUT EL PALLARS JUSSÀ-PALLARS SOBIRÀ (1)

GOVERN TERRITORIAL DE SALUT GIRONÉS-PLA DE L'ESTANY-SELVA INTERIOR (1)

JUNTA DE EXTREMADURA

CONSORCIO AÑO JUBILAR GUADALUPENSE CENTENARIO DE LA PROCLAMACIÓN DE LA VIRGEN DE GUADALUPE COMO PATRONA DE LA HISPANIDAD 2007 (2)

CONSORCIO CÁCERES 2016 (1)

CONSORCIO DE LA CIUDAD MONUMENTAL, HISTÓRICO-ARTÍSTICO Y ARQUEOLÓGICO DE MÉRIDA (3)

CONSORCIO EXTREMEÑO DE INFORMACIÓN AL CONSUMIDOR (1)

CONSORCIO GEST. INST. TÉCNICAS DE ROCAS ORNAMENTALES Y MATERIAL DE CONSTRUCCIÓN (11)

CONSORCIO GESTIÓN CENTRO DE CIRUGÍA DE MÍNIMA INVASIÓN (1)

CONSORCIO GESTIÓN INSTITUTO AGROALIMENTARIO (1)

CONSORCIO GRAN TEATRO DE CÁCERES (1)

CONSORCIO INSTITUCIÓN FERIA DE MUESTRAS DE EXTREMADURA (1)
CONSORCIO INSTITUCIÓN FERIA SALÓN DEL OVINO DE CASTUERA (1)
CONSORCIO INSTITUTO FERIA MERCADO GANADOS EXTREMADURA (1)
CONSORCIO MUSEO ETNOGRÁFICO EXTREMEÑO GONZÁLEZ SANTANA (1)
CONSORCIO MUSEO VOSTELL-MALPARTIDA (1)
CONSORCIO PATRONATO DEL FESTIVAL DE TEATRO CLÁSICO EN EL TEATRO ROMANO DE MÉRIDA (3)
CONSORCIO PLASENCIA, TRUJILLO, PARQUE NACIONAL DE MONFRAGÜE Y BIODIVERSIDAD (3)
CONSORCIO TEATRO LÓPEZ DE AYALA (BADAJOZ 2000) (1)

XUNTA DE GALICIA

CONSORCIO AGENCIA PARA LA CALIDAD DEL SISTEMA UNIVERSITARIO DE GALICIA
CONSORCIO AUDIOVISUAL DE GALICIA (1)
CONSORCIO CONTRA INCENDIOS E DE SALVAMENTO DA COMARCA DA LIMIA (1)
CONSORCIO CONTRA INCENDIOS E SALVAMENTO DA COMARCA DO MORRAZO (1)
CONSORCIO CONTRA INCENDIOS E SALVAMENTO DAS COMARCAS BAIXO MIÑO, CONDADO E LOURIÑA (1)
CONSORCIO CONTRA INCENDIOS E SALVAMENTO DAS COMARCAS DO CARBALLIÑO E DO RIBEIRO (1)
CONSORCIO DE BIBLIOTECAS UNIVERSITARIAS DE GALICIA (11)
CONSORCIO DEL CENTRO ASOCIADO DE LA UNED EN LUGO (3)
CONSORCIO DO CASCO VELLO DE VIGO (1)
CONSORCIO EXTENSIÓN U. Y DIVULGACIÓN AMB. GALICIA (1)
CONSORCIO GALICIA 2005 VUELTA AL MUNDO A VELA (3)
CONSORCIO GALLEGO DE SERVICIOS DE IGUALDAD Y BIENESTAR (1)
CONSORCIO INSTITUTO DE ESTUDIOS TURÍSTICOS DE GALICIA (11)
CONSORCIO ONCOLÓGICO DE GALICIA (1)
CONSORCIO OS PEARES (1)
CONSORCIO PROVINCIAL DA CORUÑA PARA A PRESTACIÓN DO SERVICIO CONTRA INCENDIOS E SALVAMENTO (1)
CONSORCIO PROVINCIAL DE LUGO DE SERVICIO CONTRA INCENDIOS Y SALVAMENTO (1)
CONSORCIO PROVINCIAL DE PONTEVEDRA PARA LA PRESTACIÓN DEL SERVICIO CONTRA INCENDIOS Y SALVAMENTO (1)
CONSORCIO SER. INCENDIOS E SALV. COMARCA DE VALDEORRAS (1)
CONSORCIO SER.INCEN. E SALV.COMARCA DO SALNÉS (1)
CONSORCIO SERV. CONTRA INCEN. O SALV. COMARCAS DE DEZA E TABELIROS TERRA MONTES (1)
CONSORCIO SERV. CONTRA INCENDIOS E DE SALVAMENTO DA COMARCA DE VERIN (1)
CONSORCIO TEATRO PRINCIPAL (1)

CONSORCIO XESTIÓN E EXP. DA REDE BÁSICA DE ABAST. CONCELLOS CERVO E BURELA (1)

PARQUE CIENTÍFICO-TECNOLÓGICO UNIVERSITARIO DE GALICIA

COMUNIDAD DE MADRID

CONSORCIO ALCALÁ DE HENARES PATRIMONIO DE LA HUMANIDAD (1)

CONSORCIO CASA DE AMÉRICA (3)

CONSORCIO CIRCULO DE BELLAS ARTES (3)

CONSORCIO COMITÉ DE APOYO A LAS JORNADAS MUNDIALES DE LA JUVENTUD 2011 (3)

CONSORCIO DE UNIVERSIDADES DE LA COMUNIDAD DE MADRID Y DE LA UNED PARA LA COOPERACIÓN BIBLIOTECARIA (2)

CONSORCIO DEL PLAN DE REHABILITACIÓN Y EQUIPAMIENTO DE TEATROS DE MADRID (3)

CONSORCIO ESCUELA DE HOSTELERIA LA BARRANCA (1)

CONSORCIO ESCUELA DE TAUROMAQUIA "MARCIAL LALANDA" (1)

CONSORCIO INSTITUCIÓN FERIAL DE MADRID (1)

CONSORCIO MADRID CIUDAD OLÍMPICA (1)

CONSORCIO MADRID IRC (2)

CONSORCIO MASTER DE ESTUDIOS LATINOAMERICANOS (2)

CONSORCIO PUERTA DEL ATLÁNTICO (1)

CONSORCIO PUERTA DEL MEDITERRÁNEO (1)

CONSORCIO URBANÍSTICO ÁREA TECNOLÓGICA DEL SUR (1)

CONSORCIO URBANÍSTICO ÁREA VALDELACASA (1)

CONSORCIO URBANÍSTICO DE LA CIUDAD UNIVERSITARIA DE MADRID (3)

CONSORCIO URBANÍSTICO DE VALDEBERNARDO (MADRID) PAU-4 (2)

CONSORCIO URBANÍSTICO DEHESA VIEJA Y TEMPRANALES DE SAN SEBASTIÁN DE LOS REYES (1)

CONSORCIO URBANÍSTICO EL BAÑUELO (1)

CONSORCIO URBANÍSTICO EL OLIVAR (1)

CONSORCIO URBANÍSTICO ESCORIAL (1)

CONSORCIO URBANÍSTICO ESPARTALES NORTE (1)

CONSORCIO URBANÍSTICO LA ESTACIÓN (1)

CONSORCIO URBANÍSTICO LA FORTUNA (1)

CONSORCIO URBANÍSTICO LA GARENA (1)

CONSORCIO URBANÍSTICO LEGANÉS NORTE (1)

CONSORCIO URBANÍSTICO LEGANÉS TECNOLÓGICO (1)

CONSORCIO URBANÍSTICO LOS MOLINOS-BUENAVISTA (1)

CONSORCIO URBANÍSTICO MOSCATELARES (1)
CONSORCIO URBANÍSTICO MÓSTOLES SUR (1)
CONSORCIO URBANÍSTICO MÓSTOLES-TECNOLÓGICO (1)
CONSORCIO URBANÍSTICO NUEVO BAZTÁN-VILLAR DEL OLMO (1)
CONSORCIO URBANÍSTICO PARLA-ESTE (1)
CONSORCIO URBANÍSTICO PARQUE EMPRESARIAL LA CARPETANIA (1)
CONSORCIO URBANÍSTICO PROLONGACIÓN DE LA CASTELLANA (3)
CONSORCIO URBANÍSTICO RIVAS (1)
CONSORCIO URBANÍSTICO SAN MARTÍN DE VALDEIGLESIAS

REGIÓN DE MURCIA

CONSORCIO AGENCIA DESARROLLO COMARCA DEL NOROESTE Y RÍO MULA (1)
CONSORCIO AÑO JUBILAR 2010 (3)
CONSORCIO CARTAGENA DE PUERTO CULTURAS (3)
CONSORCIO CENTRO REGIONAL ASOCIADO DE LA UNED DE CARTAGENA (3)
CONSORCIO CENTRO TURÍSTICO DE TALASOTERAPIA DE SAN PEDRO DEL PINATAR (1)
CONSORCIO CONSTRUC. Y FINANC. PISCINA CUBIERTA CLIMATIZADA EN ABARÁN (1)
CONSORCIO CONSTRUC. Y FINANC. PISCINA CUBIERTA CLIMATIZADA EN ALGUAZAS (1)
CONSORCIO CONSTRUC. Y FINANC. PISCINA CUBIERTA CLIMATIZADA EN ALHAMA DE MURCIA (1)
CONSORCIO CONSTRUC. Y FINANC. PISCINA CUBIERTA CLIMATIZADA EN ARCHENA (1)
CONSORCIO CONSTRUC. Y FINANC. PISCINA CUBIERTA CLIMATIZADA EN CEUTÍ (1)
CONSORCIO CONSTRUCCIÓN Y FINANCIACIÓN DE PISCINA CUBIERTA CLIMATIZADA EN CIEZA (1)
CONSORCIO CONSTRUCCIÓN Y FINANCIACIÓN PALACIO DE DEPORTES EN CARTAGENA (1)
CONSORCIO DEL CAMPUS UNIVERSITARIO DE LORCA (1)
CONSORCIO DEPÓSITO FRANCO DE CARTAGENA (2)
CONSORCIO DESARROLLO TURÍSTICO Y CULTURAL DE LORCA (1)
CONSORCIO GESTIÓN DE RESIDUOS SÓLIDOS REGIÓN DE MURCIA (1)
CONSORCIO LA MANGA (1)
CONSORCIO MARINA DE COPE (1)
CONSORCIO SERVICIO EXTINCIÓN INCENDIOS Y SALVAMENTO C.A. DE MURCIA (1)
CONSORCIO TURISTICO DE MAZARRÓN (1)
CONSORCIO TURÍSTICO DESFILADERO DE ALMADENES (1)
CONSORCIO TURÍSTICO MANCOMUNIDAD DE SIERRA ESPUÑA (1)

CONSORCIO TURÍSTICO MANCOMUNIDAD DEL MAR MENOR (1)
CONSORCIO TURÍSTICO MANCOMUNIDAD DEL NORDESTE DE MURCIA (1)
CONSORCIO TURÍSTICO MANCOMUNIDAD DEL NOROESTE DE MURCIA
CONSORCIO TURISTICO MANCOMUNIDAD DEL VALLE DEL RICOTE (1)
CONSORCIO TURÍSTICO MEDINA NOGALTE (1)
CONSORCIO TURÍSTICO MURCIA CRUCE DE CAMINOS (1)
CONSORCIO VÍA VERDE DEL NOROESTE (1)

COMUNIDAD FORAL DE NAVARRA

CONSORCIO ABASTECIMIENTO DE POBLACIONES E INDUSTRIAS DESDE EL CANAL DE NAVARRA (1)
CONSORCIO ALTA VELOCIDAD COMARCA DE PAMPLONA (1)
CONSORCIO CENTRO ASOCIADO DE LA UNED DE PAMPLONA (2)
CONSORCIO CENTRO ASOCIADO DE LA UNED EN TUDELA (3)
CONSORCIO PARA EL TRATAMIENTO DE RESIDUOS SÓLIDOS DE NAVARRA (1)
CONSORCIO SERV. AGUA MANANTIAL DE ERCILLA (1)

COMUNIDAD DE LA RIOJA

CONSORCIO DE AGUAS Y RESIDUOS DE LA RIOJA (1)
CONSORCIO SERVICIOS EXTINCIÓN DE INCENDIOS, SALVAMENTO Y PROTECCIÓN CIVIL DE LA RIOJA (1)

GENERALITAT VALENCIANA

CONSORCIO ALICANTE 2008. VUELTA AL MUNDO DE VELA (3)
CONSORCIO AREA GESTIÓN 1 PLAN ZONAL RESIDUOS ZONAS X, XI, XI (1)
CONSORCIO CONCESIONARIO DE AGUAS, RED DE ABASTECIMIENTO DE AGUAS DE LA PLANA (3)
CONSORCIO DE GESTIÓN DEL CENTRO DE ARTESANÍA DE LA CIUDAD DE VALENCIA (1)
CONSORCIO EJECUCION DE PREVISIONES PLAN ZONAL DE RESIDUOS ZONA XIV (1)
CONSORCIO EJECUCION PREVISIONES PLAN ZONAL DE RESIDUOS ZONA XIII (1)
CONSORCIO EJECUCION PREVISIONES PLAN ZONAL DE RESIDUOS ZONA XV (1)
CONSORCIO EJECUCION PREVISIONES PLAN ZONAL DE RESIDUOS ZONA XVII (1)
CONSORCIO EJECUCIÓN PREVISIONES ZONAL RD. ZONA I (1)
CONSORCIO ESPACIAL VALENCIANO, VAL SPACE CONSORTIUM (VSC) (1)
CONSORCIO GESTIÓN HOSPITAL GENERAL UNIVERSITARIO DE VALENCIA (1)
CONSORCIO HOSPITALARIO PROVINCIAL DE CASTELLÓN (1)
CONSORCIO MUSEOS COMUNIDAD VALENCIANA (1)
CONSORCIO PARA LA CONMEMORACIÓN DEL AÑO HERNANDIANO. ORIHUELA 2010 (3)

CONSORCIO PLAN ZONAL DE RESIDUOS ZONA VI, VII, IX (1)

CONSORCIO PLAN ZONAL RESIDUOS ZONA X, XI, XII AREA GESTIÓN 2 (1)

CONSORCIO PREVENCIÓN EXTINCIÓN INCENDIOS Y SALVAMENTO DE CASTELLÓN (1)

CONSORCIO RESTAURACIÓN, CONSERVACIÓN Y UTILIZACIÓN DEL MONASTERIO DE SAN MIGUEL DE LOS REYES (1)

CONSORCIO SERVICIO DE ABASTECIMIENTO Y SANEAMIENTO AGUAS MARINA ALTA (1)

CONSORCIO SERVICIO PREVENCIÓN Y EXTINCIÓN DE INCENDIOS Y SALVAMENTO DE VALENCIA (1)

CONSORCIO TEATROS DE CASTELLÓN (1)

CONSORCIO TRANSPORTES PÚBLICOS REGULARES DE VIAJEROS DEL ÁREA DE VALENCIA (1)

COMUNIDAD AUTÓNOMA DE EUSKADI

CONSORCIO AGUAS DE BILBAO-VIZCAYA (1)

CONSORCIO DE TRANSPORTES DE VIZCAYA (1)

CONSORCIO EDUCACIÓN COMPENSATORIA DEL TERRITORIO HISTÓRICO DE VIZCAYA (1)

CONSORCIO EDUCACIÓN COMPENSATORIA Y FORMACIÓN OCUPACIONAL EN GUIPÚZCOA (1)

CONSORCIO EDUCACIÓN COMPENSATORIA Y FORMACIÓN OCUPACIONAL EN VITORIA-GASTEIZ (1)

CONSORCIO P. PALACIO DE MIRAMAR (1)

CONSORCIO PARA LA FASE PREPARATORIA DEL PROYECTO DE LA FUENTE EUROPEA DE NEUTRONES POR EXPANSIÓN (2)

CIUDAD AUTÓNOMA DE CEUTA

CONSORCIO CENTRO ASOCIADO DE LA UNED EN CEUTA (2)

CIUDAD AUTÓNOMA DE MELILLA

CONSORCIO MELILLA PUERTO XXI (2)

VARIAS COMUNIDADES AUTÓNOMAS

CONSORCIO PARA LA PRESENCIA Y PROMOCIÓN DEL ALBERGUISMO JUVENIL-RED ESPAÑOLA DE ALBERGUES JUVENILES (3)

(1) Entidad participada por el Sector Público Autonómico y el Sector Público Provincial y/o Municipal

(2) Entidad participada por el Sector Público Autonómico y el Sector Público Estatal

(3) Entidad participada por el Sector Público Autonómico, el Sector Público Provincial y/o Municipal y el Sector Público Estatal

(11) Entidad participada directamente por un ámbito de la Administración e indirectamente por otro

4.2. EVOLUCIÓN DEL INVENTARIO

4.2.1. Variaciones en el inventario de consorcios de ámbito Autonómico

Altas

Constitución en el año. Inscripción de su escritura de constitución en el Registro público correspondiente.

AGRUPACIÓN EUROPEA DE COOPERACIÓN TERRITORIAL HOSPITAL DE LA CERDAÑA

CONSORCI SERRA DE TRAMUNTANA PATRIMONI MUNDIAL (1)

CONSORCIO GUADALQUIVIR (1)

CONSORCIO PROVINCIAL DE PONTEVEDRA PARA LA PRESTACIÓN DEL SERVICIO CONTRA INCENDIOS Y SALVAMENTO (1)

Momento en que se acredita documentalmente que se cumplen los requisitos para su incorporación al inventario del S.P. según la legislación vigente

CONSORCIO CABOMAYOR, BUQUE-ESCUELA PARA CANTABRIA (1)

CONSORCIO PLASENCIA, TRUJILLO, PARQUE NACIONAL DE MONFRAGÜE Y BIODIVERSIDAD (3)

CONSORCIO URBANÍSTICO EL OLIVAR (1)

Bajas

Liquidación, disolución o extinción. Inscripción en el Registro público correspondiente.

CONSORCIO 90 ANIVERSARIO DEL SALÓN INTERNACIONAL DEL AUTOMÓVIL DE BARCELONA (3)

CONSORCIO ALTAMIRA (3)

CONSORCIO FERIA DE MUESTRAS DE CANTABRIA (1)

CONSORCIO FRENTE PORTUARIO CATALÁN (2)

CONSORCIO PARQUE ARQUEOLÓGICO DE RECOPOLIS (1)

CONSORCIO PARQUE ARQUEOLÓGICO DE SEGÓBRIGA (1)

CONSORCIO TURÍSTICO SIERRA MINERA (1)

CONSORCIO TURÍSTICO TORRE PACHECO Y FUENTE ÁLAMO, TIERRA Y TRADICIÓN (1)

CONSORCIO TURÍSTICO VILLAS TERMALES DE LA REGIÓN DE MURCIA (1)

CONSORCIO URBANISTIC PER AL DESENVOLUMENT DE LA VILLA OLÍMPICA I EL PARC DE LA DRAGA DE BANYOLES

Pérdida de participación estatal mayoritaria. Fecha de la operación, documento público o acuerdo.

CONSORCIO CENTRO ASOCIADO DE LA UNED "COMPLEJO PRÍNCIPE DON FELIPE" EN GUADALAJARA (3)

CONSORCIO CENTRO ASOCIADO DE LA UNED DE TALAVERA DE LA REINA (3)

Traspaso del Sector Público Territorial al Sector Público Estatal

CONSORCIO CASA ÁFRICA (3)

CONSORCIO CIBER PARA EL ÁREA TEMÁTICA DE BIOINGENIERÍA, BIOMATERIALES Y NANOMEDICINA (2)

CONSORCIO CIBER PARA EL ÁREA TEMÁTICA DE DIABETES Y ENFERMEDADES METABÓLICAS (2)

CONSORCIO CIBER PARA EL ÁREA TEMÁTICA DE ENFERMEDADES HEPÁTICAS Y DIGESTIVAS (2)

CONSORCIO CIBER PARA EL ÁREA TEMÁTICA DE ENFERMEDADES NEUROGENERATIVAS (2)

CONSORCIO CIBER PARA EL ÁREA TEMÁTICA DE ENFERMEDADES RARAS (2)

CONSORCIO CIBER PARA EL ÁREA TEMÁTICA DE ENFERMEDADES RESPIRATORIAS (2)

CONSORCIO CIBER PARA EL ÁREA TEMÁTICA DE EPIDEMIOLOGÍA Y SALUD PÚBLICA (2)

CONSORCIO CIBER PARA EL ÁREA TEMÁTICA DE FISIOPATOLOGÍA DE LA OBESIDAD Y NUTRICIÓN (2)

CONSORCIO CIBER PARA EL ÁREA TEMÁTICA DE SALUD MENTAL (2)

(1) Entidad participada por el Sector Público Autonómico y el Sector Público Local

(2) Entidad participada por el Sector Público Autonómico y el Sector Público Estatal

(3) Entidad participada por el Sector Público Autonómico, el Sector Público Provincial y/o Municipal y el Sector Público Estatal

4.2.1. Evolución del inventario de Consorcios de ámbito Estatal y Autonómico

Entidad	Inventario 31-12-2010	Altas 2011	Bajas 2011	Inventario 31-12-2011
Consortios pertenecientes al Sector Público Estatal.....	15	10	-	25
Consortios de ámbito Autonómico.....	655	7	22	640
Total.....	670	17	22	665

4.2.1. Evolución del inventario de Consorcios de ámbito Estatal y Autonómico

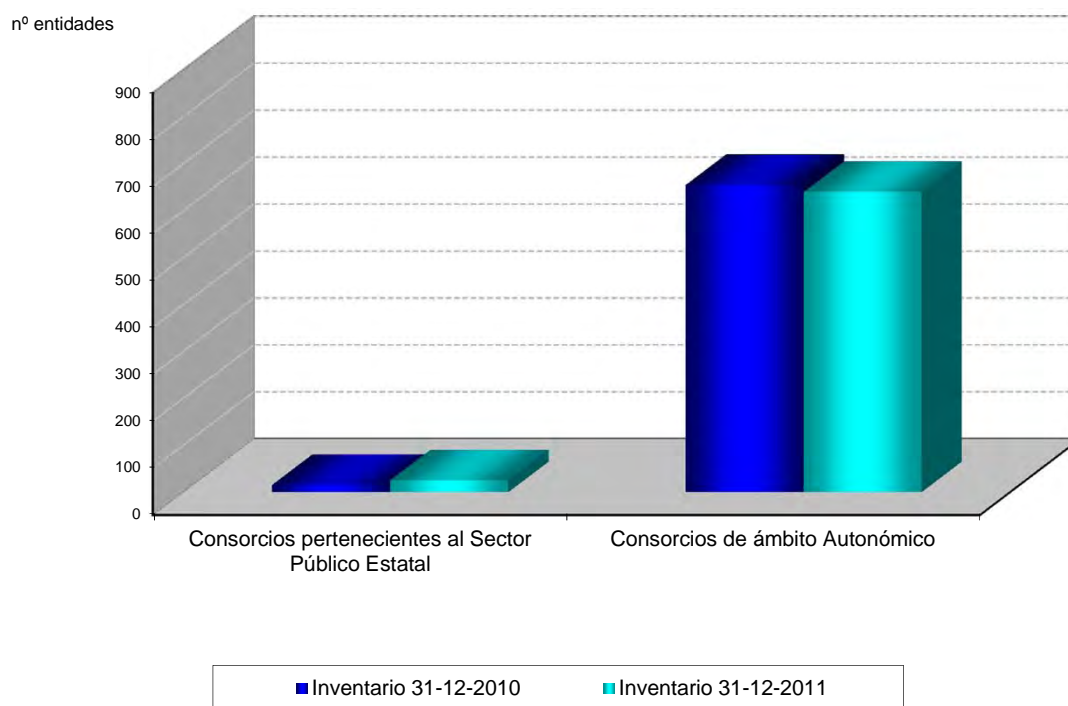

4.2.2. Evolución del inventario de Consorcios en función de las Entidades consorciadas

Entidad consorciada	Inventario 31-12-2010	Altas 2011	Bajas 2011	Inventario 31-12-2011
Comunidad Autónoma y otras Admones Territoriales Locales.....	517	5	6	516
Comunidad Autónoma, S.P.Estatad y otras Admones Territoriales locales.....	99	1	15	85
Comunidad Autónoma.....	39	1	1	39
Total.....	655	7	22	640

4.2.2. Evolución del inventario de Consorcios en función de las Entidades consorciadas

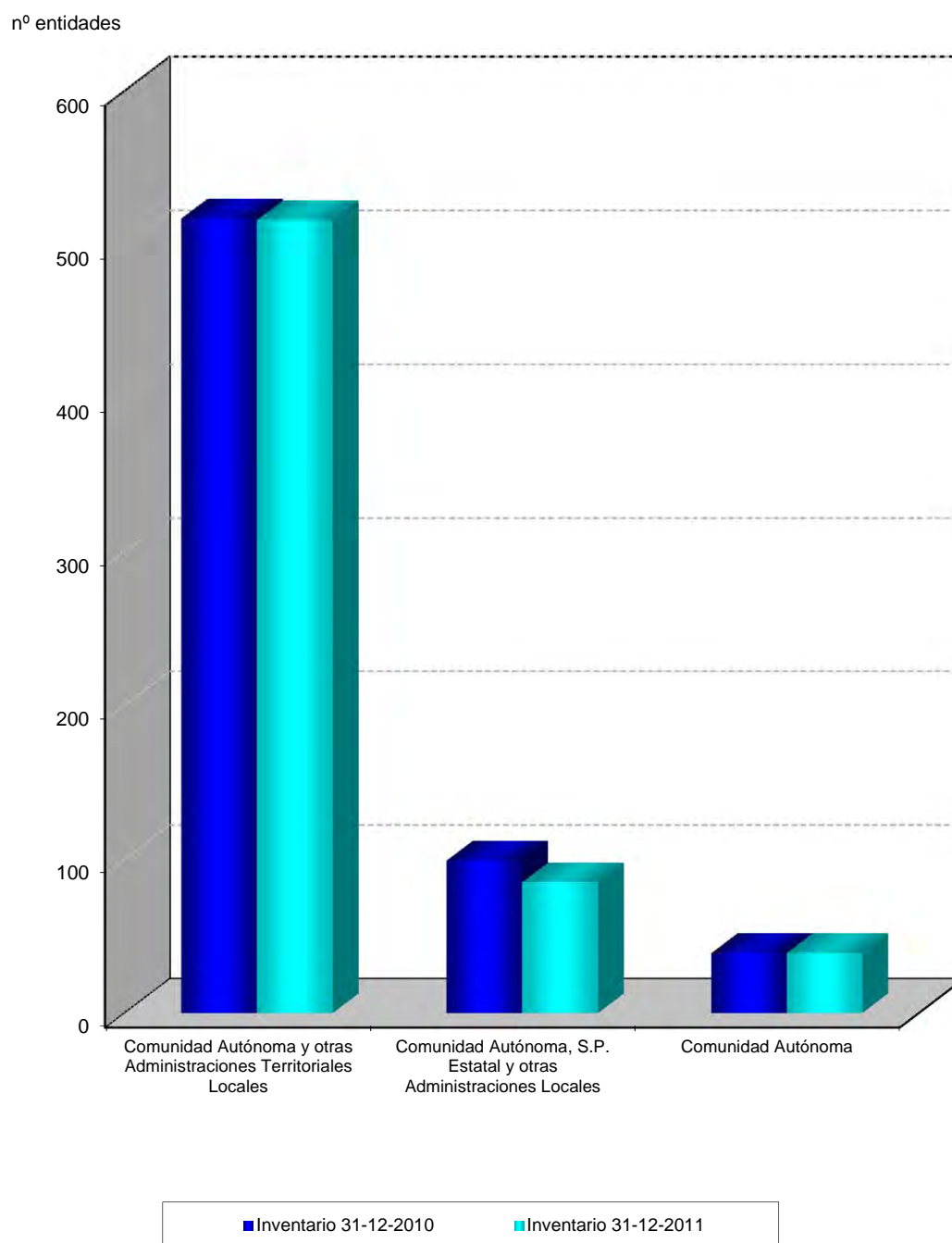

4.2.3. Evolución de los Consorcios donde algún componente pertenece al Sector Público Estatal

Clasificación	Inventario 31-12-2010	Altas 2011	Bajas 2011	Inventario 31-12-2011
Consorcios pertenecientes al Sector Público Estatal	15	10	-	25
- Del Sector Público Administrativo.....	13	10	-	23
- Del Sector Público Empresarial.....	2	-	-	2
Consorcios pertenecientes al Sector Público Territorial.....	129	1	16	114
Consorcios pertenecientes al Sector Privado.....	3	-	-	3
Total.....	147	11	-	142

4.2.4. Evolución de los Consorcios de ámbito autonómico por Comunidades Autónomas

Comunidad Autónoma	Inventario 31/12/2010	Altas 2011	Bajas 2011	Inventario 31/12/2011
Junta de Andalucía.....	147	1	-	148
Diputación General de Aragón.....	18	-	-	18
Principado de Asturias.....	7	-	-	7
Comunidad Autónoma de Baleares.....	103	1	-	104
Comunidad de Canarias.....	8	-	1	7
Diputación Regional de Cantabria.....	7	1	2	6
Junta de Comunidades de Castilla-La Mancha.....	10	-	4	6
Junta de Castilla y León.....	10	-	-	10
Generalitat de Cataluña.....	188	1	3	186
Junta de Extremadura.....	15	1	-	16
Xunta de Galicia.....	24	1	-	25
Comunidad de Madrid.....	37	1	-	38
Región de Murcia.....	32	-	3	29
Comunidad Foral de Navarra.....	6	-	-	6
Comunidad de La Rioja.....	2	-	-	2
Generalitat Valenciana.....	22	-	-	22
Comunidad Autónoma de Euskadi.....	7	-	-	7
Ciudad Autónoma de Ceuta.....	1	-	-	1
Ciudad Autónoma de Melilla.....	1	-	-	1
Varias Comunidades Autónomas.....	10	-	9	1
Total	655	7	22	640

4.2.5. Evolución del inventario de Consorcios en función de las Entidades consorciadas (serie 2007-2011)

Número de entidades

ÁMBITO	AÑOS				
	2007	2008	2009	2010	2011
Comunidad Autónoma y otras Administraciones Territoriales Locales.....	481	489	496	517	516
Comunidad Autónoma, S.P.Estatal y otras Adm. Territoriales locales.....	82	89	92	99	85
Comunidad Autónoma.....	37	41	40	39	39
Total.....	600	619	628	655	640

4.2.3. Evolución del inventario de Consorcios en función de las Entidades consorciadas (serie 2007-2011)

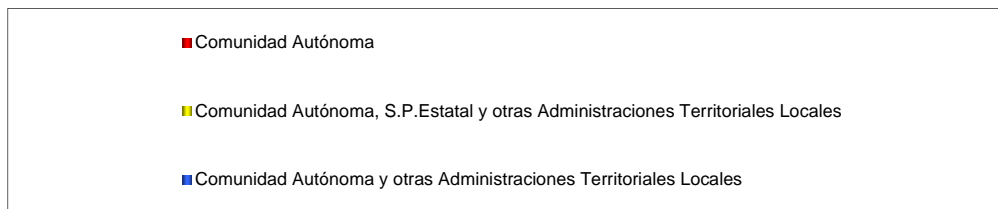
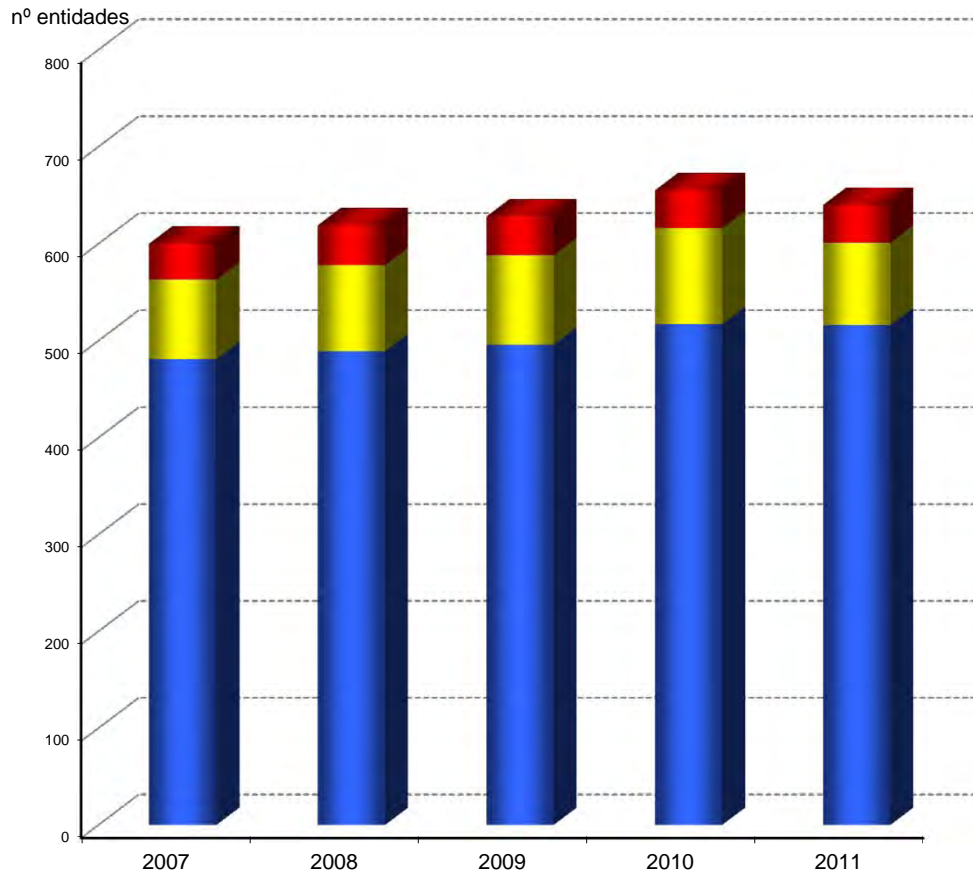

4.2.6. Evolución de los Consorcios de ámbito Estatal y Autonómico (serie 2007-2011)

ÁMBITO AUTONÓMICO	Número de entidades					
	AÑOS	2007	2008	2009	2010	2011
Junta de Andalucía		143	146	147	147	148
Diputación General de Aragón		16	18	17	18	18
Principado de Asturias		7	7	7	7	7
Comunidad Autónoma de Baleares		106	106	107	103	104
Comunidad Autónoma de Canarias		8	8	8	8	7
Diputación Regional de Cantabria		7	7	7	7	6
Junta de Comunidades de Castilla-La Mancha		8	10	10	10	6
Junta de Castilla-León		10	9	11	10	10
Generalitat de Cataluña		152	157	162	188	186
Junta de Extremadura		15	15	15	15	16
Xunta de Galicia		20	22	24	24	25
Comunidad de Madrid		37	38	36	37	38
Región de Murcia		30	31	32	32	29
Comunidad Foral de Navarra		3	5	6	6	6
Comunidad de La Rioja		2	2	2	2	2
Generalitat Valenciana		19	20	20	22	22
Comunidad Autónoma de Euskadi		7	7	7	7	7
Ciudad Autónoma de Ceuta		1	1	1	1	1
Ciudad Autónoma de Melilla		1	1	1	1	1
Varias Comunidades Autónomas.....		10	10	10	10	1
TOTAL ÁMBITO AUTONÓMICO		602	620	630	655	640
ÁMBITO ESTATAL		12	13	14	15	25

4.2.4. Evolución de los Consorcios de ámbito autonómico por Comunidades Autónomas (serie 2007-2011)

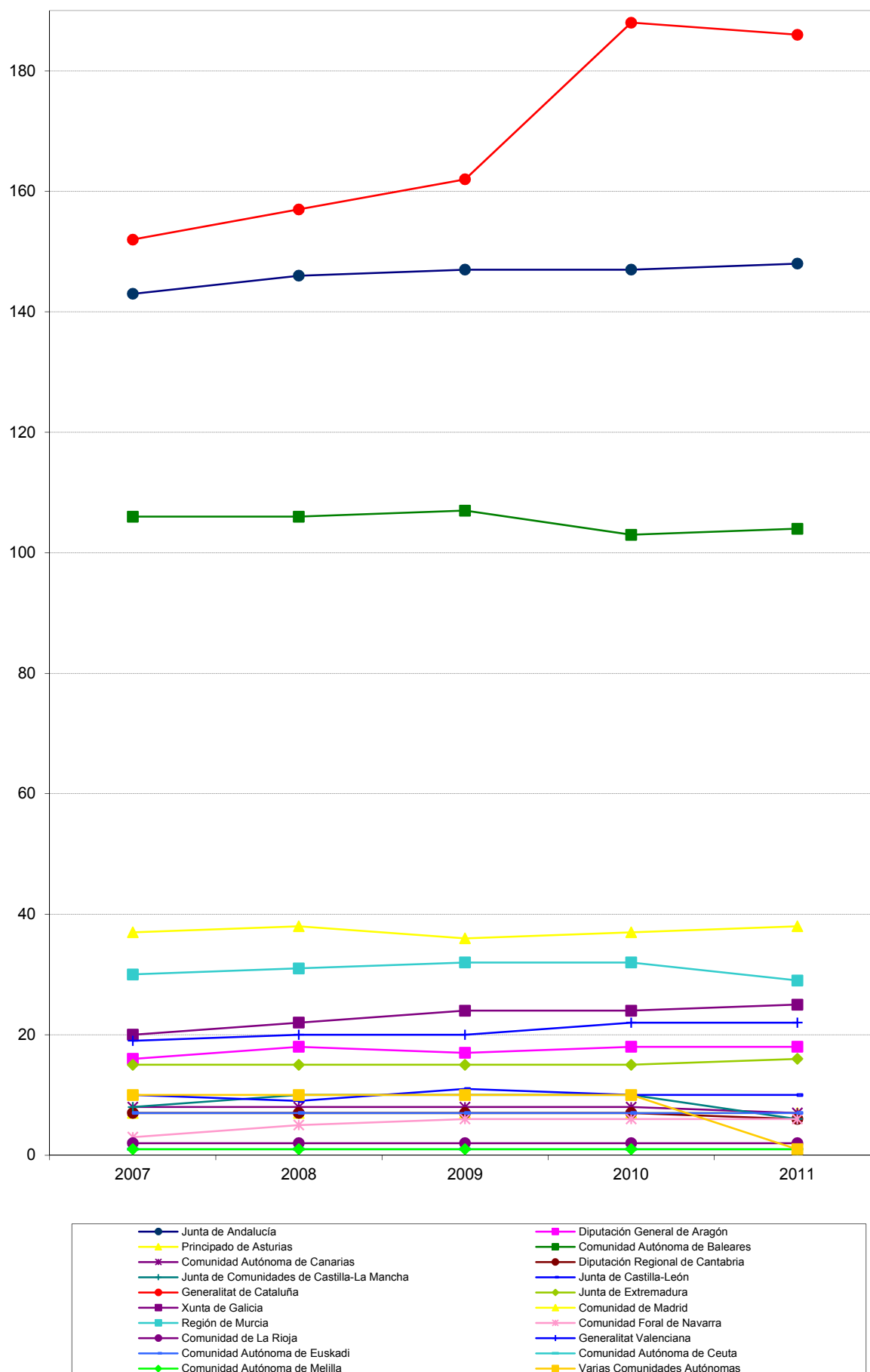

4.3. ENTIDADES CONSORCIADAS

4.3.1. Consorcios donde figuran asociadas con una Comunidad Autónoma, otras Administraciones Territoriales Locales

Consortio	Entidad asociada
CONSORCI BIOPOL DE L'OSPITALET DE LLOBREGAT	GENERALITAT DE CATALUÑA AYUNTAMIENTO DE L'HOSPITALET DE LLOBREGAT UNIVERSITAT DE BARCELONA PRIVADOS
CONSORCI ESPORTIU DE L'ESTANY DE BANYOLES	GENERALITAT DE CATALUÑA DIPUTACIÓN PROVINCIAL DE GERONA AYUNTAMIENTO DE BANYOLES COMARCA PLA DE L'ESTANY
CONSORCI MUSEU MEMORIAL DE L'EXILI	GENERALITAT DE CATALUÑA AYUNTAMIENTO DE LA JONQUERA COMARCA ALT EMPORDÁ UNIVERSITAT DE GIRONA
CONSORCI PER EL FOMENT DE LA LLENGUA CATALANA I LA PROJECCIO EXTERIOR DE LA CULT	COMUNIDAD AUTÓNOMA DE BALEARES UNIVERSIDAD DE LAS ISLAS BALEARES CONSEJO INSULAR DE MENORCA CONSEJO INSULAR DE IBIZA-FORMENTERA CONSEJO INSULAR DE MALLORCA
CONSORCI SERRA DE TRAMUNTANA PATRIMONI MUNDIAL	COMUNIDAD AUTÓNOMA DE BALEARES CONSEJO INSULAR DE MALLORCA
CONSORCIO GESTIÓN ACTIVIDADES E INSTALACIONES DEPORTIVAS EN EL CAMPUS UNIVERSIDAD DE PONFERRADA	AYUNTAMIENTO DE PONFERRADA UNIVERSIDAD DE LEÓN

Consortio	Entidad asociada
CONSORCIO ABASTECIMIENTO DE POBLACIONES E INDUSTRIAS DESDE EL CANAL DE NAVARRA	COMUNIDAD FORAL DE NAVARRA MANCOMUNIDAD DE COMARCA DE PAMPLONA
CONSORCIO ADMINISTRACIÓ OBERTA ELECTRÒNICA DE CATALUNYA	GENERALITAT DE CATALUÑA CONSORCI LOCALRET (7)
CONSORCIO ADMINISTRATIVO F. VAZQUEZ DIAZ	JUNTA DE ANDALUCÍA DIPUTACIÓN PROVINCIAL DE HUELVA AYUNTAMIENTO DE NERVA
CONSORCIO AGENCIA DESARROLLO COMARCA DEL NOROESTE Y RÍO MULA	REGIÓN DE MURCIA VARIOS AYUNTAMIENTOS DE MURCIA AYUNTAMIENTO DE CALASPARRA AYUNTAMIENTO DE BULLAS AYUNTAMIENTO DE MORATALLA OTROS
CONSORCIO AGRUPACIÓN Nº1 HUESCA	DIPUTACIÓN GENERAL DE ARAGÓN AYUNTAMIENTO DE JACA AYUNTAMIENTO DE HUESCA VARIAS ENTIDADES LOCALES DE HUESCA
CONSORCIO AGUAS DE ALGAIDA	COMUNIDAD AUTÓNOMA DE BALEARES AYUNTAMIENTO DE ALGAÍDA
CONSORCIO AGUAS DE ANDRATX	COMUNIDAD AUTÓNOMA DE BALEARES AYUNTAMIENTO DE ANDRATX

Consortio	Entidad asociada
CONSORCIO AGUAS DE ARTÀ	COMUNIDAD AUTÓNOMA DE BALEARES AYUNTAMIENTO DE ARTÀ
CONSORCIO AGUAS DE BANYALBUFAR	COMUNIDAD AUTÓNOMA DE BALEARES AYUNTAMIENTO DE BANYALBUFAR
CONSORCIO AGUAS DE BILBAO-VIZCAYA	VARIAS ENTIDADES LOCALES DE VIZCAYA COMUNIDAD AUTÓNOMA DE EUSKADI DIPUTACIÓN FORAL DE VIZCAYA
CONSORCIO AGUAS DE CIUDADELA	COMUNIDAD AUTÓNOMA DE BALEARES AYUNTAMIENTO DE CIUDADELLA DE MENORCA
CONSORCIO AGUAS DE DEIÀ	COMUNIDAD AUTÓNOMA DE BALEARES AYUNTAMIENTO DE DEYÀ
CONSORCIO AGUAS DE FORMENTERA	COMUNIDAD AUTÓNOMA DE BALEARES AYUNTAMIENTO DE FORMENTERA
CONSORCIO AGUAS DE IBIZA-CAPITAL	COMUNIDAD AUTÓNOMA DE BALEARES AYUNTAMIENTO DE EIVISSA AGENCIA BALEAR DEL AGUA Y DE LA CALIDAD AMBIENTAL
CONSORCIO AGUAS DE LA BAHÍA DE PALMA	COMUNIDAD AUTÓNOMA DE BALEARES AYUNTAMIENTO DE PALMA DE MALLORCA AYUNTAMIENTO DE CALVIÀ

Consortio	Entidad asociada
CONSORCIO AGUAS DE LA ZONA GADITANA	VARIOS AYUNTAMIENTOS DE CÁDIZ AGENCIA DE MEDIO AMBIENTE Y AGUA DE ANDALUCÍA AYUNTAMIENTO DE CÁDIZ AYUNTAMIENTO DE CHICLANA DE LA FRONTERA AYUNTAMIENTO DE VEJER DE LA FRONTERA AYUNTAMIENTO DE ROTA AYUNTAMIENTO DE SAN FERNANDO AYUNTAMIENTO DE SANLÚCAR DE BARRAMEDA AYUNTAMIENTO DE BARBATE AYUNTAMIENTO DE ARCOS DE LA FRONTERA AYUNTAMIENTO DE JEREZ DE LA FRONTERA AYUNTAMIENTO DEL PUERTO DE SANTA MARÍA
CONSORCIO AGUAS DE LLOSETA	COMUNIDAD AUTÓNOMA DE BALEARES AYUNTAMIENTO DE LLOSETA
CONSORCIO AGUAS DE MAHÓN	COMUNIDAD AUTÓNOMA DE BALEARES AYUNTAMIENTO DE MAHÓN
CONSORCIO AGUAS DE MARIA DE LA SALUT	COMUNIDAD AUTÓNOMA DE BALEARES AYUNTAMIENTO DE MARIA DE LA SALUT
CONSORCIO AGUAS DE MERCADAL	COMUNIDAD AUTÓNOMA DE BALEARES AYUNTAMIENTO DE ES MERCADAL
CONSORCIO AGUAS DE PETRA	COMUNIDAD AUTÓNOMA DE BALEARES AYUNTAMIENTO DE PETRA

Consortio	Entidad asociada
CONSORCIO AGUAS DE POLLENÇA	COMUNIDAD AUTÓNOMA DE BALEARES AYUNTAMIENTO DE POLLENZA
CONSORCIO AGUAS DE PUIGPUNYENT	COMUNIDAD AUTÓNOMA DE BALEARES AYUNTAMIENTO DE PUIGPUNYENT
CONSORCIO AGUAS DE SAN ANTONI DE PORTMANY	COMUNIDAD AUTÓNOMA DE BALEARES AYUNTAMIENTO DE SANT ANTONI DE PORTMANY
CONSORCIO AGUAS DE SELVA	COMUNIDAD AUTÓNOMA DE BALEARES AYUNTAMIENTO DE SELVA
CONSORCIO AGUAS DE VALLDEMOSA	COMUNIDAD AUTÓNOMA DE BALEARES AYUNTAMIENTO DE VALLDEMOSSA
CONSORCIO ALCALÁ DE HENARES PATRIMONIO DE LA HUMANIDAD	AYUNTAMIENTO DE ALCALÁ DE HENARES UNIVERSIDAD DE ALCALÁ COMUNIDAD DE MADRID
CONSORCIO ALCUDIA PLA MIRALL	COMUNIDAD AUTÓNOMA DE BALEARES AYUNTAMIENTO DE ALCUDIA
CONSORCIO ALTA VELOCIDAD COMARCA DE PAMPLONA	VARIOS AYUNTAMIENTOS DE NAVARRA COMUNIDAD FORAL DE NAVARRA AYUNTAMIENTO DE PAMPLONA

Consortio	Entidad asociada
CONSORCIO APOYO SOCIO-LABORAL	VARIOS AYUNTAMIENTOS DE SEVILLA AYUNTAMIENTO DE LA RODA DE ANDALUCÍA AYUNTAMIENTO DE ECIJA AYUNTAMIENTO DE LA PUEBLA DE CAZALLA JUNTA DE ANDALUCÍA DIPUTACIÓN PROVINCIAL DE SEVILLA AYUNTAMIENTO DE LA LUISIANA AYUNTAMIENTO DE LA LANTEJUELA AYUNTAMIENTO DE CAÑADA ROSAL
CONSORCIO ARAGÓNÉS SANITARIO DE ALTA RESOLUCIÓN	DIPUTACIÓN GENERAL DE ARAGÓN AYUNTAMIENTO DE JACA AYUNTAMIENTO DE FRAGA AYUNTAMIENTO DE EJEA DE LOS CABALLEROS AYUNTAMIENTO DE TARAZONA PRIVADO
CONSORCIO AREA GESTION 1 PLAN ZONAL RESIDUOS ZONAS X, XI, XI	GENERALITAT VALENCIANA VARIOS AYUNTAMIENTOS DE VALENCIA DIPUTACIÓN PROVINCIAL DE VALENCIA
CONSORCIO ASTURIANO DE SERVICIOS TECNOLÓGICOS	PRINCIPADO DE ASTURIAS VARIOS AYUNTAMIENTOS DE ASTURIAS
CONSORCIO AUBARCA-ES VERGER	COMUNIDAD AUTÓNOMA DE BALEARES AYUNTAMIENTO DE ARTÁ
CONSORCIO AUDIOVISUAL DE GALICIA	XUNTA DE GALICIA

Consortio	Entidad asociada
	RADIOTELEVISIÓN GALICIA S.A DIPUTACIÓN PROVINCIAL DE LA CORUÑA DIPUTACIÓN PROVINCIAL DE LUGO DIPUTACIÓN PROVINCIAL DE ORENSE DIPUTACIÓN PROVINCIAL DE PONTEVEDRA INSTITUTO GALLEGO DE PROMOCIÓN ECONÓMICA
CONSORCIO AUDITORI I L'ORQUESTRA	GENERALITAT DE CATALUÑA AYUNTAMIENTO DE BARCELONA
CONSORCIO AUTORITAT DEL TRANSPORT METROPOLITÀ	GENERALITAT DE CATALUÑA AYUNTAMIENTO DE BARCELONA ENTIDAD METROPOLITANA DEL TRANSPORTE AGRUP. M. TITULARS SERVEI TRANSPORT. URBÀ REGIÓ METROPOLITANA BARCELONA
CONSORCIO BAJO NALÓN	PRINCIPADO DE ASTURIAS VARIOS AYUNTAMIENTOS DE ASTURIAS
CONSORCIO CABOMAYOR, BUQUE-ESCUELA PARA CANTABRIA	DIPUTACIÓN REGIONAL DE CANTABRIA AYUNTAMIENTO DE SANTANDER UNIVERSIDAD DE CANTABRIA ASOCIACIÓN VILLAS DEL CANTABRICO
CONSORCIO CÁCERES 2016	JUNTA DE EXTREMADURA AYUNTAMIENTO DE CÁCERES DIPUTACIÓN PROVINCIAL DE BADAJOZ DIPUTACIÓN PROVINCIAL DE CÁCERES FUNDACIÓN ACADEMIA EUROPEA DE YUSTE

Consortio	Entidad asociada
CONSORCIO CANDIDATURA JUEGOS OLÍMPICOS ZARAGOZA-PIRINEOS 2022	UNIVERSIDAD DE EXTREMADURA OTROS DIPUTACIÓN GENERAL DE ARAGÓN AYUNTAMIENTO DE ZARAGOZA DIPUTACIÓN PROVINCIAL DE HUESCA AYUNTAMIENTO DE JACA AYUNTAMIENTO DE HUESCA
CONSORCIO CAPDEPERA MIRALL	COMUNIDAD AUTÓNOMA DE BALEARES AYUNTAMIENTO DE CAPDEPERA
CONSORCIO CENTRE CATALÁ DEL PLÀSTIC	GENERALITAT DE CATALUÑA UNIVERSITAT POLITÈCNICA DE CATALUNYA AYUNTAMIENTO DE TARRASA OTROS
CONSORCIO CENTRE D'ESTUDIS I SERV. TECN. D'INFORMACIÓ I COM. AVANCADES	AYUNTAMIENTO DE SABADELL UNIVERSITAT AUTÒNOMA DE BARCELONA
CONSORCIO CENTRE D'ESTUDIS OLÍMPICS I DE L'ESPORT	GENERALITAT DE CATALUÑA DIPUTACIÓN PROVINCIAL DE BARCELONA AYUNTAMIENTO DE BARCELONA UNIVERSITAT AUTÒNOMA DE BARCELONA PRIVADOS
CONSORCIO CENTRE D'ESTUDIS PORCINS DE CATALUNYA	COMARCA NOGUERA DIPUTACIÓN PROVINCIAL DE LÉRIDA

Consortio	Entidad asociada
CONSORCIO CENTRE DE TERMINOLOGIA	AYUNTAMIENTO DE LÉRIDA VARIOS AYUNTAMIENTOS DE LÉRIDA UNIVERSIDAD DE LLEIDA GENERALITAT DE CATALUÑA CONSORCI PER A LA NORMALIZACIÓ LINGÜÍSTICA PRIVADO
CONSORCIO CENTRE TECNOLÒGIC FORESTAL DE CATALUNYA	COMARCA DEL SOLSONÈS DIPUTACIÓ PROVINCIAL DE LÉRIDA UNIVERSIDAD DE LLEIDA FUNDACIÓ CATALANA PER A LA RECERCA I LA INNOVACIÓ GENERALITAT DE CATALUÑA PRIVADOS
CONSORCIO CENTRO ANDALUZ DE FORMACIÓ INTEGRAL INDUSTRIAS DEL OCIO DE MIJAS	JUNTA DE ANDALUCÍA AYUNTAMIENTO DE MIJAS
CONSORCIO CENTRO ANDALUZ DE FORMACIÓ MEDIOAMBIENTAL DEL DESARROLLO SOSTENIBLE	JUNTA DE ANDALUCÍA MANCOMUNIDAD TIERRAS DOÑANA
CONSORCIO CENTRO BALEARES EUROPA	COMUNIDAD AUTÓNOMA DE BALEARES CONSEJO INSULAR DE MALLORCA AYUNTAMIENTO DE PALMA DE MALLORCA AYUNTAMIENTO DE CALVIÁ CONSEJO INSULAR DE MENORCA CONSEJO INSULAR DE IBIZA-FORMENTERA MANCOMUNIDAD ZONA NORD DE MALLORCA

Consortio	Entidad asociada
	UNIVERSIDAD DE LAS ISLAS BALEARES PRIVADO
CONSORCIO CENTRO DE FORMACIÓN EN TÉCNICAS INDUSTRIALES	JUNTA DE ANDALUCÍA AYUNTAMIENTO DE SAN FERNANDO
CONSORCIO CENTRO DE TRANSPORTES DE MERCANCIAS DE MÁLAGA	AGENCIA PÚBLICA DE PUERTOS DE ANDALUCÍA AYUNTAMIENTO DE MÁLAGA
CONSORCIO CENTRO FORMACIÓN ARTESANÍA RESTAURACIÓN Y REHABILITACIÓN DEL PATRIMONIO HISTÓRICO ARTÍSTICO Y CULTURAL DE ALBAYZIN	JUNTA DE ANDALUCÍA AYUNTAMIENTO DE GRANADA
CONSORCIO CENTRO RECURSOS PROTECCIÓ SALUT I MEDI AMBIENT	AYUNTAMIENTO DE REUS UNIVERSIDAD ROVIRA I VIRGILI CONSORCIO DE SALUT I SOCIAL DE CATALUNYA (CSC)
CONSORCIO CENTRO TRANSPORTES DE MERCANCIAS DE GUADIX	JUNTA DE ANDALUCÍA AYUNTAMIENTO DE GUADIX
CONSORCIO CENTRO TURÍSTICO DE TALASOTERAPIA DE SAN PEDRO DEL PINATAR	REGIÓN DE MURCIA AYUNTAMIENTO DE SAN PEDRO DEL PINATAR
CONSORCIO CIRCUIT DE CATALUNYA	GENERALITAT DE CATALUÑA AYUNTAMIENTO DE MONTMELÓ RACC
CONSORCIO CIRCUIT MOTOCROS DE CATALUNYA	GENERALITAT DE CATALUÑA

Consortio	Entidad asociada
CONSORCIO COMUNIDAD DE TRABAJO DE LOS PIRINEOS	DIPUTACIÓN PROVINCIAL DE LÉRIDA AYUNTAMIENTO DE BELLPUIG DIPUTACIÓN GENERAL DE ARAGÓN GENERALITAT DE CATALUÑA COMUNIDAD FORAL DE NAVARRA COMUNIDAD AUTÓNOMA DE EUSKADI REGIÓN AQUITAINE REGIÓN LANGUEDOC-ROUSSILLON REGIÓN MIDI-PYRÉNÉES
CONSORCIO CONST. I EXPLO.QUARTA PLANTA TRACTAMENT INTEGRAL DE RESIDUS	AGENCIA DE RESIDUS DE CATALUNYA AYUNTAMIENTO DE HOSTALET DE PIEROLA ENTIDAD METROPOLITANA DE SERVICIOS HIDRÁULICOS Y TRATAMIENTO DE RESIDUOS
CONSORCIO CONSTRUC. Y FINANC. PISCINA CUBIERTA CLIMATIZADA EN ABARÁN	REGIÓN DE MURCIA AYUNTAMIENTO DE ABARÁN
CONSORCIO CONSTRUC. Y FINANC. PISCINA CUBIERTA CLIMATIZADA EN ALGUAZAS	REGIÓN DE MURCIA AYUNTAMIENTO DE ALGUAZAS
CONSORCIO CONSTRUC. Y FINANC. PISCINA CUBIERTA CLIMATIZADA EN ALHAMA DE MURCIA	REGIÓN DE MURCIA AYUNTAMIENTO DE ALHAMA DE MURCIA
CONSORCIO CONSTRUC. Y FINANC. PISCINA CUBIERTA CLIMATIZADA EN ARCHENA	REGIÓN DE MURCIA AYUNTAMIENTO DE ARCHENA

Consortio	Entidad asociada
CONSORCIO CONSTRUC. Y FINANC. PISCINA CUBIERTA CLIMATIZADA EN CEUTÍ	REGIÓN DE MURCIA AYUNTAMIENTO DE CEUTÍ
CONSORCIO CONSTRUCCION Y FINANCIACION DE PISCINA CUBIERTA CLIMATIZADA EN CIEZA	REGIÓN DE MURCIA AYUNTAMIENTO DE CIEZA
CONSORCIO CONSTRUCCIÓN Y FINANCIACIÓN PALACIO DE DEPORTES EN CARTAGENA	REGIÓN DE MURCIA AYUNTAMIENTO DE CARTAGENA
CONSORCIO CONTRA INCENDIOS E DE SALVAMENTO DA COMARCA DA LIMIA	XUNTA DE GALICIA DIPUTACIÓN PROVINCIAL DE ORENSE VARIOS AYUNTAMIENTOS DE ORENSE
CONSORCIO CONTRA INCENDIOS E SALVAMENTO DA COMARCA DO MORRAZO	XUNTA DE GALICIA DIPUTACIÓN PROVINCIAL DE PONTEVEDRA VARIOS AYUNTAMIENTOS DE PONTEVEDRA
CONSORCIO CONTRA INCENDIOS E SALVAMENTO DAS COMARCAS BAIXO MIÑO, CONDADO E LOURIÑA	XUNTA DE GALICIA DIPUTACIÓN PROVINCIAL DE PONTEVEDRA VARIOS AYUNTAMIENTOS DE PONTEVEDRA
CONSORCIO CONTRA INCENDIOS E SALVAMENTO DAS COMARCAS DO CARBALLIÑO E DO RIBEIRO	XUNTA DE GALICIA DIPUTACIÓN PROVINCIAL DE ORENSE VARIOS AYUNTAMIENTOS DE ORENSE
CONSORCIO CORPORACIÓ DE SALUT DEL MARESME I LA SELVA	F. PCA. M. HOSPITAL SANT JAUME CONSORCIO SANITARI DE LA SELVA

Consortio	Entidad asociada
CONSORCIO D'OLVAN	PRIVADO AYUNTAMIENTO DE OLVAN INSTITUT CATALÀ DEL SOL
CONSORCIO DE AGUAS DE CONSELL	COMUNIDAD AUTÓNOMA DE BALEARES AYUNTAMIENTO DE CONSELL
CONSORCIO DE AGUAS DE FORNALUTX	COMUNIDAD AUTÓNOMA DE BALEARES AYUNTAMIENTO DE FORNALUTX
CONSORCIO DE AGUAS DE LLUCMAJOR	COMUNIDAD AUTÓNOMA DE BALEARES AYUNTAMIENTO DE LLUCMAJOR
CONSORCIO DE AGUAS DE MANCOR DE LA VALL	COMUNIDAD AUTÓNOMA DE BALEARES AYUNTAMIENTO DE MANCOR DE LA VALL
CONSORCIO DE AGUAS DE SA POBLA	COMUNIDAD AUTÓNOMA DE BALEARES AYUNTAMIENTO DE SA POBLA
CONSORCIO DE AGUAS SANTA MARÍA DEL CAMÍ	COMUNIDAD AUTÓNOMA DE BALEARES AYUNTAMIENTO DE SANTA MARÍA DEL CAMÍ
CONSORCIO DE AGUAS Y RESIDUOS DE LA RIOJA	COMUNIDAD DE LA RIOJA VARIOS AYUNTAMIENTOS DE LA RIOJA
CONSORCIO DE CASTELLDEFELS AGENTS DE SALUT	INSTITUTO CATALÁN DE LA SALUD

Consortio	Entidad asociada
	AYUNTAMIENTO DE CASTELLDEFELS
CONSORCIO DE GERRI DE LA SAL	VARIOS AYUNTAMIENTO DE LÉRIDA GENERALITAT DE CATALUÑA DIPUTACIÓN PROVINCIAL DE LÉRIDA PRIVADO
CONSORCIO DE GESTIÓN DEL CENTRO DE ARTESANÍA DE LA CIUDAD DE VALENCIA	GENERALITAT VALENCIANA AYUNTAMIENTO DE VALENCIA
CONSORCIO DE L'HABITAGE DE L'AREA METROPOLITANA DE BARCELONA	GENERALITAT DE CATALUÑA MANCOMUNITAT DE MUNICIPIS DE L'ÀREA METROPOLITANA DE BARCELONA
CONSORCIO DE LA AGRUPACIÓN Nº 7-ALCAÑIZ	VARIOS AYUNTAMIENTOS DE ARAGÓN DIPUTACIÓN GENERAL DE ARAGÓN
CONSORCIO DE LA AGRUPACIÓN Nº 8-TERUEL (RESIDUOS URBANOS)	VARIOS AYUNTAMIENTOS DE ARAGÓN DIPUTACIÓN GENERAL DE ARAGÓN
CONSORCIO DE LA COLONIA GÜELL	DIPUTACIÓN PROVINCIAL DE BARCELONA AYUNTAMIENTO DE SANTA COLOMA DE CERVELLO COMARCA DE BAIX LLOBREGAT INSTITUT CATALÀ DEL SOL
CONSORCIO DE LES CAMPOSINES	VARIOS AYUNTAMIENTOS DE TARRAGONA INSTITUT CATALÀ DEL SOL

Consortio	Entidad asociada
CONSORCIO DE PROMOCIÓN ECONÓMICA DE LLEIDA	AYUNTAMIENTO DE LÉRIDA UNIVERSIDAD DE LLEIDA OTROS
CONSORCIO DE RECURSOS SOCIO SANITARIOS Y ASISTENCIALES DE LAS ISLAS BALEARES	CONSEJO INSULAR DE IBIZA-FORMENTERA COMUNIDAD AUTÓNOMA DE BALEARES CONSEJO INSULAR DE MALLORCA CONSEJO INSULAR DE MENORCA
CONSORCIO DE SALUT I SOCIAL DE CATALUNYA (CSC)	VARIOS AYUNTAMIENTOS DE BARCELONA DIPUTACIÓN PROVINCIAL DE GERONA AYUNTAMIENTO DE BLANES CORPORACIÓ SANITÀRIA DEL PARC TAULÍ CONSORCIO HOSPITALARI DE TERRASA DIPUTACIÓN PROVINCIAL DE BARCELONA AYUNTAMIENTO DE GRANOLLERS AYUNTAMIENTO DE BARCELONA AYUNTAMIENTO DE IGUALADA AYUNTAMIENTO DE BADALONA AYUNTAMIENTO DE SABADELL AYUNTAMIENTO DE TARRASA AYUNTAMIENTO DE MATARÓ AYUNTAMIENTO DE MOLLET DEL VALLÈS AYUNTAMIENTO DE SANTA COLOMA DE GRAMENET AYUNTAMIENTO DE VILAFRANCA DEL PENEDÈS PRIVADOS
CONSORCIO DE SERVICIOS SOCIALES DE BARCELONA	GENERALITAT DE CATALUÑA AYUNTAMIENTO DE BARCELONA

Consortio	Entidad asociada
CONSORCIO DE TORELLÓ	AYUNTAMIENTO DE TORELLÓ INSTITUT CATALÀ DEL SOL
CONSORCIO DE TRANSPORTE DEL AREA DE SEVILLA	JUNTA DE ANDALUCÍA AYUNTAMIENTO DE SEVILLA VARIOS AYUNTAMIENTOS DE SEVILLA DIPUTACIÓN PROVINCIAL DE SEVILLA AYUNTAMIENTO DE DOS HERMANAS AYUNTAMIENTO DE ALCALÁ DE GUADAIRA AYUNTAMIENTO DE MAIRENA DE ALJARAFE AYUNTAMIENTO DE CAMAS AYUNTAMIENTO DE GELVES AYUNTAMIENTO DE SANTIPONCE
CONSORCIO DE TRANSPORTE METROPOLITANO DEL ÁREA DE CÓRDOBA	VARIOS AYUNTAMIENTOS DE CÓRDOBA JUNTA DE ANDALUCÍA DIPUTACIÓN PROVINCIAL DE CÓRDOBA
CONSORCIO DE TRANSPORTE METROPOLITANO DEL ÁREA DE GRANADA	VARIOS AYUNTAMIENTOS DE GRANADA JUNTA DE ANDALUCÍA DIPUTACIÓN PROVINCIAL DE GRANADA
CONSORCIO DE TRANSPORTE METROPOLITANO DEL ÁREA DE JAÉN	VARIOS AYUNTAMIENTOS DE JAÉN JUNTA DE ANDALUCÍA DIPUTACIÓN PROVINCIAL DE JAÉN
CONSORCIO DE TRANSPORTE METROPOLITANO DEL ÁREA DE MÁLAGA	JUNTA DE ANDALUCÍA

Consortio	Entidad asociada
	AYUNTAMIENTO DE MÁLAGA VARIOS AYUNTAMIENTOS DE MÁLAGA DIPUTACIÓN PROVINCIAL DE MÁLAGA AYUNTAMIENTO DE MIJAS AYUNTAMIENTO DE BENALMÁDENA AYUNTAMIENTO DE RINCÓN DE LA VICTORIA
CONSORCIO DE TRANSPORTES DE VIZCAYA	COMUNIDAD AUTÓNOMA DE EUSKADI DIPUTACIÓN FORAL DE VIZCAYA VARIAS ENTIDADES LOCALES DE VIZCAYA AYUNTAMIENTO DE BILBAO AYUNTAMIENTO DE SANTURCE AYUNTAMIENTO DE SESTAO AYUNTAMIENTO DE BARAKALDO AYUNTAMIENTO DE PORTUGALETE
CONSORCIO DE TRANSPORTES DEL ÁREA DE ZARAGOZA	DIPUTACIÓN GENERAL DE ARAGÓN AYUNTAMIENTO DE ZARAGOZA DIPUTACIÓN PROVINCIAL DE ZARAGOZA VARIOS AYUNTAMIENTOS DE ARAGÓN
CONSORCIO DE TRANSPORTES DEL CAMPO DE GIBRALTAR	JUNTA DE ANDALUCÍA AYUNTAMIENTO DE ALGECIRAS AYUNTAMIENTO DE LA LINEA DE LA CONCEPCIÓN VARIOS AYUNTAMIENTOS DE CÁDIZ DIPUTACIÓN PROVINCIAL DE CÁDIZ AYUNTAMIENTO DE LOS BARRIOS AYUNTAMIENTO DE TARIFA

Consortio	Entidad asociada
CONSORCIO DEL AERÓDROMO/AEROPUERTO DE TERUEL	DIPUTACIÓN GENERAL DE ARAGÓN AYUNTAMIENTO DE TERUEL
CONSORCIO DEL BARRI DE LA MINA	GENERALITAT DE CATALUÑA AYUNTAMIENTO DE SANT ADRIÀ DE BESÒS DIPUTACIÓN PROVINCIAL DE BARCELONA AYUNTAMIENTO DE BARCELONA
CONSORCIO DEL CAMPUS UNIVERSITARIO DE LORCA	REGIÓN DE MURCIA AYUNTAMIENTO DE LORCA UNIVERSIDAD POLITÉCNICA DE CARTAGENA UNIVERSIDAD DE MURCIA PRIVADO
CONSORCIO DEL FERROCARRIL TURÍSTIC DE L'ALT LLOBREGAT	GENERALITAT DE CATALUÑA AYUNTAMIENTO DE CASTELLAR DE N'HUG AYUNTAMIENTO DE LA POBLA DE LILLET PRIVADO
CONSORCIO DEL LABORATORI INTERCOMARCAL DE L'ALT PENEDÈS, L'ANOIA I EL GARRAF	INSTITUTO CATALÁN DE LA SALUD SERVICIO CATALÁN DE LA SALUD CONSORCI SANITARI DE L'ALT PENEDÈS FUNDACION SANITARIA DE IGUALADA HO'SPITAL RESIDENCIA SANT CAMIL
CONSORCIO DEL MUSEO DE CIENCIAS NATURALES DE BARCELONA	GENERALITAT DE CATALUÑA AYUNTAMIENTO DE BARCELONA

Consortio	Entidad asociada
CONSORCIO DEL PARQUE DEL ESPACIO DE INTERÉS NATURAL DE GALLECS	GENERALITAT DE CATALUÑA AYUNTAMIENTO DE MOLLET DEL VALLÈS AYUNTAMIENTO DE SANTA PERPETUA DE MOGODA AYUNTAMIENTO DE PALAU-SOLITÀ I PLEGAMANS VARIOS AYUNTAMIENTOS DE CATALUÑA AYUNTAMIENTO DE MONTCADA I REIXAC
CONSORCIO DEL TRANSPORT PÚBLIC DE L'ÀREA DE LLEIDA	GENERALITAT DE CATALUÑA COMARCA DEL SEGRIÀ AYUNTAMIENTO DE LÉRIDA
CONSORCIO DEL TRANSPORT PÚBLIC DEL CAMP DE TARRAGONA	GENERALITAT DE CATALUÑA AYUNTAMIENTO DE VALLS AYUNTAMIENTO DE TARRAGONA AYUNTAMIENTO DE REUS
CONSORCIO DESARROLLO FORMACIÓN OCUPACIONAL	COMUNIDAD AUTÓNOMA DE BALEARES CONSEJO INSULAR DE MALLORCA CONSEJO INSULAR DE MENORCA VARIOS AYUNTAMIENTOS DE ISLAS BALEARES CONSEJO INSULAR DE IBIZA-FORMENTERA MANCOMUNIDAD PLA DE MALLORCA
CONSORCIO DESARROLLO RURAL DE LA LOMA	JUNTA DE ANDALUCÍA DIPUTACIÓN PROVINCIAL DE JAÉN AYUNTAMIENTO DE ÚBEDA AYUNTAMIENTO DE BAEZA AGENCIA DE INNOVACIÓN Y DESARROLLO DE ANDALUCÍA IDEA

Consortio	Entidad asociada
CONSORCIO DESARROLLO TURÍSTICO Y CULTURAL DE LORCA	REGIÓN DE MURCIA AYUNTAMIENTO DE LORCA CÁMARA DE COMERCIO DE LORCA CONFEDERACIÓN DE EMPRESARIOS DE LA COMARCA DE LORCA (CECLOR)
CONSORCIO DESARROLLO Y PROMOCIÓN CUENCA CENTRAL MINERA DE TERUEL	DIPUTACIÓN GENERAL DE ARAGÓN AYUNTAMIENTO DE UTRILLAS AYUNTAMIENTO DE ESCUCHA PRIVADO
CONSORCIO DESENVOLUPAMENT ACTUACIONS MILLORA I CONSTRUCCIÓ INFRASTRUCTURES	COMUNIDAD AUTÓNOMA DE BALEARES ENTIDAD LOCAL MENOR PALMANYOLA
CONSORCIO DESENVOLUPAMENT ESPORTIU DE CIUTADELLA	COMUNIDAD AUTÓNOMA DE BALEARES CONSEJO INSULAR DE MENORCA AYUNTAMIENTO DE CIUTADELLA DE MENORCA
CONSORCIO DESENVOLUPAMENT URBANÍSTIC SECTOR EST. DE PALLEJÀ	AYUNTAMIENTO DE PALLEJÀ INSTITUT CATALÀ DEL SOL
CONSORCIO DO CASCO VELLO DE VIGO	INSTITUTO GALLEGO DE LA VIVIENDA Y EL SUELO AYUNTAMIENTO DE VIGO
CONSORCIO EDUCACIÓ DE BARCELONA	GENERALITAT DE CATALUÑA AYUNTAMIENTO DE BARCELONA

Consortio	Entidad asociada
CONSORCIO EDUCACIÓN COMPENSATORIA DEL TERRITORIO HISTÓRICO DE VIZCAYA	COMUNIDAD AUTÓNOMA DE EUSKADI DIPUTACIÓN FORAL DE VIZCAYA
CONSORCIO EDUCACIÓN COMPENSATORIA Y FORMACIÓN OCUPACIONAL EN GUIPÚZCOA	COMUNIDAD AUTÓNOMA DE EUSKADI DIPUTACIÓN FORAL DE GUIPÚZCOA
CONSORCIO EDUCACIÓN COMPENSATORIA Y FORMACIÓN OCUPACIONAL EN VITORIA-GASTEIZ	COMUNIDAD AUTÓNOMA DE EUSKADI AYUNTAMIENTO DE VITORIA
CONSORCIO EIVISSA MIRALL	COMUNIDAD AUTÓNOMA DE BALEARES AYUNTAMIENTO DE EIVISSA
CONSORCIO EIVISSA, PATRIMONI DE LA HUMANIDAD	COMUNIDAD AUTÓNOMA DE BALEARES AYUNTAMIENTO DE EIVISSA CONSEJO INSULAR DE IBIZA-FORMENTERA
CONSORCIO EJECUCIÓN DE PREVISIONES PLAN ZONAL DE RESIDUOS ZONA XIV	GENERALITAT VALENCIANA VARIOS AYUNTAMIENTOS DE ALICANTE DIPUTACIÓN PROVINCIAL DE ALICANTE
CONSORCIO EJECUCIÓN PREVISIONES PLAN ZONAL DE RESIDUOS ZONA XIII	GENERALITAT VALENCIANA VARIOS AYUNTAMIENTOS DE ALICANTE DIPUTACIÓN PROVINCIAL DE ALICANTE
CONSORCIO EJECUCIÓN PREVISIONES PLAN ZONAL DE RESIDUOS ZONA XV	VARIOS AYUNTAMIENTOS DE ALICANTE GENERALITAT VALENCIANA DIPUTACIÓN PROVINCIAL DE ALICANTE

Consortio	Entidad asociada
CONSORCIO EJECUCIÓN PREVISIONES PLAN ZONAL DE RESIDUOS ZONA XVII	GENERALITAT VALENCIANA VARIOS AYUNTAMIENTOS DE ALICANTE DIPUTACIÓN PROVINCIAL DE ALICANTE
CONSORCIO EJECUCIÓN PREVISIONES ZONAL RD. ZONA I	VARIOS AYUNTAMIENTOS DE CASTELLÓN GENERALITAT VALENCIANA DIPUTACIÓN PROVINCIAL DE CASTELLÓN
CONSORCIO EL RINCÓN (LA OROTAVA)	COMUNIDAD DE CANARIAS CABILDO INSULAR DE TENERIFE AYUNTAMIENTO DE LA OROTAVA
CONSORCIO ESCOLA INDUSTRIAL DE BARCELONA	GENERALITAT DE CATALUÑA DIPUTACIÓN PROVINCIAL DE BARCELONA UNIVERSITAT POLITÈCNICA DE CATALUNYA
CONSORCIO ESCOLA TÈCNICA D'IGUALADA	GENERALITAT DE CATALUÑA UNIVERSITAT POLITÈCNICA DE CATALUNYA AYUNTAMIENTO DE IGUALADA
CONSORCIO ESCUELA DE HOSTELERÍA DE BENALMÁDENA	JUNTA DE ANDALUCÍA AYUNTAMIENTO DE BENALMÁDENA
CONSORCIO ESCUELA DE HOSTELERÍA DE CÁDIZ	JUNTA DE ANDALUCÍA AYUNTAMIENTO DE CÁDIZ

Consortio	Entidad asociada
CONSORCIO ESCUELA DE HOSTELERÍA DE ISLANTILLA	JUNTA DE ANDALUCÍA MANCOMUNIDAD ISLANTILLA
CONSORCIO ESCUELA DE HOSTELERÍA DE MÁLAGA	JUNTA DE ANDALUCÍA AYUNTAMIENTO DE MÁLAGA
CONSORCIO ESCUELA DE HOSTELERÍA LA BARRANCA	COMUNIDAD DE MADRID AYUNTAMIENTO DE NAVACERRADA
CONSORCIO ESCUELA DE TAUROMAQUIA "MARCIAL LALANDA"	COMUNIDAD DE MADRID AYUNTAMIENTO DE MADRID
CONSORCIO ESCUELA FORMACIÓN DE ARTESANOS DE GELVES	JUNTA DE ANDALUCÍA AYUNTAMIENTO DE GELVES
CONSORCIO ESCUELA JOYERÍA DE CÓRDOBA	JUNTA DE ANDALUCÍA DIPUTACIÓN PROVINCIAL DE CÓRDOBA AYUNTAMIENTO DE CÓRDOBA
CONSORCIO ESCUELA MADERA DE ENCINAS REALES	JUNTA DE ANDALUCÍA AYUNTAMIENTO DE ENCINAS REALES
CONSORCIO ESCUELA MÁRMOL DE FINES	JUNTA DE ANDALUCÍA AYUNTAMIENTO DE FINES
CONSORCIO ESPACIAL VALENCIANO, VAL SPACE CONSORTIUM (VSC)	GENERALITAT VALENCIANA AYUNTAMIENTO DE VALENCIA

Consortio	Entidad asociada
CONSORCIO ESTANY	UNIVERSIDAD DE VALENCIA UNIVERSIDAD POLITÉCNICA DE VALENCIA GENERALITAT DE CATALUÑA DIPUTACIÓN PROVINCIAL DE GERONA AYUNTAMIENTO DE BANYOLES AYUNTAMIENTO DE PORQUERES
CONSORCIO ESTANY D'IVARS-VILA-SANA	GENERALITAT DE CATALUÑA VARIAS ENTIDADES LOCALES DE LÉRIDA DIPUTACIÓN PROVINCIAL DE LÉRIDA UNIVERSIDAD DE LLEIDA
CONSORCIO EXTENSIÓN U. Y DIVULGACIÓN AMB. GALICIA	XUNTA DE GALICIA AYUNTAMIENTO DE OLEIROS UNIVERSIDAD DE LA CORUÑA
CONSORCIO EXTREMEÑO DE INFORMACIÓN AL CONSUMIDOR	JUNTA DE EXTREMADURA MANCOMUNIDAD TAJO SALOR
CONSORCIO F. ESTUDIS TURISTICS LA SABINOSA	GENERALITAT DE CATALUÑA DIPUTACIÓN PROVINCIAL DE TARRAGONA AYUNTAMIENTO DE TARRAGONA PRIVADO
CONSORCIO FIRA INTERNACIONAL DE BARCELONA	GENERALITAT DE CATALUÑA AYUNTAMIENTO DE BARCELONA CÁMARAS DE COMERCIO, INDUSTRIA Y NAVEGACIÓN, AGRARIAS Y MINERAS

Consortio	Entidad asociada
CONSORCIO FOMENT DE L'ESPORT DE MARRATXÍ	COMUNIDAD AUTÓNOMA DE BALEARES CONSEJO INSULAR DE MALLORCA AYUNTAMIENTO DE MARRATXÍ
CONSORCIO FORMACIÓ I D'INICIATIVES DE CERCS-C.F.I.-CERCS (BERGUEDÁ)	GENERALITAT DE CATALUÑA DIPUTACIÓN PROVINCIAL DE BARCELONA AYUNTAMIENTO DE CERCS
CONSORCIO FORMENTERA DESENVOLUPAMENT	COMUNIDAD AUTÓNOMA DE BALEARES CONSEJO INSULAR DE IBIZA-FORMENTERA AYUNTAMIENTO DE FORMENTERA
CONSORCIO GALLEGO DE SERVICIOS DE IGUALDAD Y BIENESTAR	XUNTA DE GALICIA VARIOS AYUNTAMIENTOS DE ORENSE VARIOS AYUNTAMIENTOS DE PONTEVEDRA VARIOS AYUNTAMIENTOS DE LA CORUÑA VARIOS AYUNTAMIENTOS DE LUGO
CONSORCIO GEOCAMPUS CATALUNYA	GENERALITAT DE CATALUÑA VARIAS ENTIDADES LOCALES DE LÉRIDA UNIVERSITAT AUTÒNOMA DE BARCELONA INSTITUT CARTOGRÁFIC DE CATALUNYA
CONSORCIO GES. COMPLEX TRATAMIENTO RESIDUOS DE SOLIUS	AGENCIA DE RESIDUS DE CATALUNYA MANCOMUNIDAD CONCA DEL RIDAURA AYUNTAMIENTO DE SANT FELIU DE GUÍSOLS

Consortio	Entidad asociada
CONSORCIO GEST. INST. TÉCNICAS DE ROCAS ORNAMENTALES Y MATERIAL DE CONSTRUCCIÓN	JUNTA DE EXTREMADURA SOCIEDAD DE FOMENTO INDUSTRIAL DE EXTREMADURA, S.A. OTROS
CONSORCIO GESTIÓ DE POLITIQUES ACTIVES D'OCUPACIÓ A L'HOSPITALET DE LLOBREGAT	VARIOS AYUNTAMIENTOS DE CATALUÑA GENERALITAT DE CATALUÑA AYUNTAMIENTO DE L'HOSPITALET DE LLOBREGAT PRIVADOS
CONSORCIO GESTIÓ DE RESIDUS MUNICIPALS DE LA COMARCA DEL MONTSIÀ	COMARCA EL MONTSIÀ AGENCIA DE RESIDUS DE CATALUNYA
CONSORCIO GESTIÓ DE RESIDUS URBANS D'OSONA	GENERALITAT DE CATALUÑA COMARCA OSONA AYUNTAMIENTO DE ORÍS
CONSORCIO GESTIO SOCIO SANITARIA DE EIVISSA	COMUNIDAD AUTÓNOMA DE BALEARES CONSEJO INSULAR DE IBIZA-FORMENTERA
CONSORCIO GESTIÓN CENTRO DE CIRUGÍA DE MÍNIMA INVASIÓN	JUNTA DE EXTREMADURA UNIVERSIDAD DE EXTREMADURA DIPUTACIÓN PROVINCIAL DE CÁCERES SECTOR PRIVADO
CONSORCIO GESTIÓN DE RESIDUOS MUNICIPALES DE RIBERA DEL EBRO, EL PRIORATO Y TIERRA ALTA	COMARCA RIBERA D'EBRE AGENCIA DE RESIDUS DE CATALUNYA COMARCA TERRA ALTA

Consortio	Entidad asociada
	COMARCA PRIORAT
CONSORCIO GESTIÓN DE RESIDUOS SÓLIDOS REGIÓN DE MURCIA	VARIOS AYUNTAMIENTOS DE MURCIA REGIÓN DE MURCIA
CONSORCIO GESTIÓN DE RESIDUS MS. DE LA SELVA	COMARCA SELVA AGENCIA DE RESIDUS DE CATALUNYA
CONSORCIO GESTIÓN HOSPITAL GENERAL UNIVERSITARIO DE VALENCIA	GENERALITAT VALENCIANA DIPUTACIÓN PROVINCIAL DE VALENCIA
CONSORCIO GESTIÓN INSTITUTO AGROALIMENTARIO	JUNTA DE EXTREMADURA DIPUTACIÓN PROVINCIAL DE BADAJOZ DIPUTACIÓN PROVINCIAL DE CÁCERES UNIVERSIDAD DE EXTREMADURA
CONSORCIO GESTIÓN PALACIO DE CONGRESOS DE CASTILLA Y LEÓN EN SALAMANCA	JUNTA DE CASTILLA Y LEÓN DIPUTACIÓN PROVINCIAL DE SALAMANCA AYUNTAMIENTO DE SALAMANCA
CONSORCIO GESTIÓN Y PROMOCIÓN DEL AEROPUERTO DE LEÓN	JUNTA DE CASTILLA Y LEÓN DIPUTACIÓN PROVINCIAL DE LEÓN AYUNTAMIENTO DE LEÓN
CONSORCIO GOBIERNO TERRITORIAL DE SALUD ALT MARESME-SELVA MARÍTIMA	GENERALITAT DE CATALUÑA VARIAS ENTIDADES LOCALES DE CATALUÑA

Consortio	Entidad asociada
CONSORCIO GOBIERNO TERRITORIAL DE SALUD DE EL BAIX LLOBREGAT CENTRE-FONTSANTA	GENERALITAT DE CATALUÑA VARIOS AYUNTAMIENTOS DE BARCELONA
CONSORCIO GOBIERNO TERRITORIAL DE SALUD DE EL VALLÉS ORIENTAL SECTOR CENTRAL	GENERALITAT DE CATALUÑA VARIOS AYUNTAMIENTOS DE BARCELONA
CONSORCIO GOBIERNO TERRITORIAL DE SALUD GIRONÈS-PLA DE L'ESTANY-SELVA INTERIOR	GENERALITAT DE CATALUÑA VARIOS AYUNTAMIENTOS DE GIRONA
CONSORCIO GRAN TEATRO DE CÁCERES	JUNTA DE EXTREMADURA DIPUTACIÓN PROVINCIAL DE CÁCERES AYUNTAMIENTO DE CÁCERES PRIVADO
CONSORCIO GRANADA CULTURAL	JUNTA DE ANDALUCÍA DIPUTACIÓN PROVINCIAL DE GRANADA
CONSORCIO GUADALQUIVIR	JUNTA DE ANDALUCÍA DIPUTACIÓN PROVINCIAL DE CÁDIZ DIPUTACIÓN PROVINCIAL DE CÓRDOBA DIPUTACIÓN PROVINCIAL DE GRANADA DIPUTACIÓN PROVINCIAL DE HUELVA DIPUTACIÓN PROVINCIAL DE JAÉN DIPUTACIÓN PROVINCIAL DE SEVILLA PRIVADOS
CONSORCIO HABITATGE DE BARCELONA	GENERALITAT DE CATALUÑA AYUNTAMIENTO DE BARCELONA

Consortio	Entidad asociada
CONSORCIO HACIENDA LA LAGUNA DE BAEZA	JUNTA DE ANDALUCÍA AYUNTAMIENTO DE BAEZA
CONSORCIO HOSPITALARI DE TERRASA	GENERALITAT DE CATALUÑA AYUNTAMIENTO DE TARRASA FUNDACION HOSPITAL CASA CARITAT SANT LLATZER
CONSORCIO HOSPITALARIO DE JACA	DIPUTACIÓN GENERAL DE ARAGÓN AYUNTAMIENTO DE JACA
CONSORCIO HOSPITALARIO PROVINCIAL DE CASTELLÓN	GENERALITAT VALENCIANA DIPUTACIÓN PROVINCIAL DE CASTELLÓN
CONSORCIO INFRAESTRUCTURES DE TELECOMUNICACIONS DE CATALUNYA	GENERALITAT DE CATALUÑA CONSORCIO LOCALRET (7)
CONSORCIO INSTITUCIÓN FERIA DE LA COMARCA DE AVILÉS	PRINCIPADO DE ASTURIAS AYUNTAMIENTO DE AVILÉS VARIOS AYUNTAMIENTOS DE ASTURIAS CAJASTUR CÁMARA DE COMERCIO
CONSORCIO INSTITUCIÓN FERIA DE MADRID	COMUNIDAD DE MADRID AYUNTAMIENTO DE MADRID PRIVADOS

Consortio	Entidad asociada
CONSORCIO INSTITUCIÓN FERIA DE MUESTRAS DE EXTREMADURA	JUNTA DE EXTREMADURA DIPUTACIÓN PROVINCIAL DE BADAJOZ AYUNTAMIENTO DE DON BENITO DIPUTACIÓN PROVINCIAL DE CÁCERES
CONSORCIO INSTITUCIÓN FERIA SALÓN DEL OVINO DE CASTUERA	VARIOS AYUNTAMIENTOS DE BADAJOZ JUNTA DE EXTREMADURA DIPUTACIÓN PROVINCIAL DE BADAJOZ
CONSORCIO INSTITUT CATALÁN DEL CORCHO	GENERALITAT DE CATALUÑA CONSORCIO CENTRE TECNOLÒGIC FORESTAL DE CATALUNYA AYUNTAMIENTO DE SANT FELIU DE GUÍSOLS AYUNTAMIENTO DE CASSÀ DE LA SELVA AYUNTAMIENTO DE PALA FRUGELL UNIVERSITAT DE GIRONA OTROS
CONSORCIO INSTITUT CIÈNCIES POLÍTIQUES I SOCIALS	DIPUTACIÓN PROVINCIAL DE BARCELONA UNIVERSITAT AUTÒNOMA DE BARCELONA
CONSORCIO INSTITUT D'INFANCIA I MÒN URBÀ	AYUNTAMIENTO DE BARCELONA DIPUTACIÓN PROVINCIAL DE BARCELONA UNIVERSITAT AUTÒNOMA DE BARCELONA UNIVERSITAT DE BARCELONA UNIVERSITAT OBERTA DE CATALUNYA
CONSORCIO INSTITUT RAMÓN LLULL	COMUNIDAD AUTÓNOMA DE BALEARES GENERALITAT DE CATALUÑA

Consortio	Entidad asociada
CONSORCIO INSTITUTO DE ESTUDIOS TURÍSTICOS DE GALICIA	XUNTA DE GALICIA UNIVERSIDAD DE SANTIAGO DE COMPOSTELA UNIVERSIDAD DE VIGO UNIVERSIDAD DE LA CORUÑA SOCIEDAD DE IMAGEN Y PROMOCION TURISTICA DE GALICIA, S.A. OTROS
CONSORCIO INSTITUTO FERIA MERCADO GANADOS EXTREMADURA	DIPUTACIÓN PROVINCIAL DE CÁCERES JUNTA DE EXTREMADURA DIPUTACIÓN PROVINCIAL DE BADAJOZ AYUNTAMIENTO DE TRUJILLO
CONSORCIO INSULAR RESERVA DE LA BIOSFERA DE LA PALMA	VARIOS AYUNTAMIENTOS DE TENERIFE CABILDO INSULAR DE LA PALMA COMUNIDAD DE CANARIAS
CONSORCIO INTERMUNICIPAL DE VILA-SECA Y DE SALOU	GENERALITAT DE CATALUÑA AYUNTAMIENTO DE SALOU AYUNTAMIENTO DE VILA-SECA
CONSORCIO JOC HÍPIC D'EIVISSA I FORMENTERA	COMUNIDAD AUTÓNOMA DE BALEARES CONSEJO INSULAR DE IBIZA-FORMENTERA
CONSORCIO JOC HIPIC DE MALLORCA	COMUNIDAD AUTÓNOMA DE BALEARES CONSEJO INSULAR DE MALLORCA
CONSORCIO JOC HÍPIC DE MENORCA	COMUNIDAD AUTÓNOMA DE BALEARES

Consortio	Entidad asociada
	CONSEJO INSULAR DE MENORCA
CONSORCIO L'AERÓDROM DE LA Cerdanya	GENERALITAT DE CATALUÑA COMARCA CERDANYA
CONSORCIO LA GOLA	COMUNIDAD AUTÓNOMA DE BALEARES AYUNTAMIENTO DE POLLENZA
CONSORCIO LA GUARDIOLA	AYUNTAMIENTO DE OLOT INSTITUT CATALÀ DEL SOL
CONSORCIO LA MANGA	REGIÓN DE MURCIA AYUNTAMIENTO DE CARTAGENA AYUNTAMIENTO DE SAN JAVIER PRIVADO
CONSORCIO LOCAL DE FELANITX	COMUNIDAD AUTÓNOMA DE BALEARES AYUNTAMIENTO DE FELANITX
CONSORCIO MADRID CIUDAD OLÍMPICA	COMUNIDAD DE MADRID AYUNTAMIENTO DE MADRID
CONSORCIO MAR PARC DE SALUT DE BARCELONA	GENERALITAT DE CATALUÑA AYUNTAMIENTO DE BARCELONA
CONSORCIO MARINA DE COPE	REGIÓN DE MURCIA VARIOS AYUNTAMIENTOS DE MURCIA

Consortio	Entidad asociada
	AYUNTAMIENTO DE LORCA
CONSORCIO MEMORIAL DELS ESPAIS DE LA BATALLA DE L'EBRE	VARIOS AYUNTAMIENTOS DE TARRAGONA COMARCA TERRA ALTA GENERALITAT DE CATALUÑA
CONSORCIO MENORCA, RESERVA DE BIOSFERA	COMUNIDAD AUTÓNOMA DE BALEARES CONSEJO INSULAR DE MENORCA VARIOS AYUNTAMIENTOS DE ISLAS BALEARES
CONSORCIO MERCAT DE LES FLORS/CENTRO DE ARTES EN MOVIMIENTO	GENERALITAT DE CATALUÑA AYUNTAMIENTO DE BARCELONA
CONSORCIO METROPOLITANO TRANSPORTES LA BAHÍA DE CÁDIZ	JUNTA DE ANDALUCÍA AYUNTAMIENTO DE CÁDIZ AYUNTAMIENTO DE CHICLANA DE LA FRONTERA AYUNTAMIENTO DE ROTA AYUNTAMIENTO DE SAN FERNANDO AYUNTAMIENTO DE JEREZ DE LA FRONTERA AYUNTAMIENTO DEL PUERTO DE SANTA MARÍA AYUNTAMIENTO DE PUERTO REAL DIPUTACIÓN PROVINCIAL DE CÁDIZ
CONSORCIO MIRALL CALVIÁ	COMUNIDAD AUTÓNOMA DE BALEARES AYUNTAMIENTO DE CALVIÁ
CONSORCIO MIRALL MANACOR	COMUNIDAD AUTÓNOMA DE BALEARES AYUNTAMIENTO DE MANACOR

Consortio	Entidad asociada
CONSORCIO MIRALL MAÓ	COMUNIDAD AUTÓNOMA DE BALEARES AYUNTAMIENTO DE MAHÓN
CONSORCIO MIRALL MURO	COMUNIDAD AUTÓNOMA DE BALEARES AYUNTAMIENTO DE MURO
CONSORCIO MIRALL PALMA EIXAMPLE I RESTA MUNICIPI	COMUNIDAD AUTÓNOMA DE BALEARES AYUNTAMIENTO DE PALMA DE MALLORCA
CONSORCIO MIRALL POLLENZA	COMUNIDAD AUTÓNOMA DE BALEARES AYUNTAMIENTO DE POLLENZA
CONSORCIO MIRALL SANTA EULALIA DEL RÍO	COMUNIDAD AUTÓNOMA DE BALEARES AYUNTAMIENTO DE SANTA EULALIA DEL RIO
CONSORCIO MONTSEC	VARIOS AYUNTAMIENTOS DE LÉRIDA GENERALITAT DE CATALUÑA VARIAS COMARCAS DE LÉRIDA DIPUTACIÓN PROVINCIAL DE LÉRIDA PRIVADOS
CONSORCIO MUNDO-VELA	JUNTA DE ANDALUCÍA DIPUTACIÓN PROVINCIAL DE CÁDIZ VARIOS AYUNTAMIENTOS DE CÁDIZ AGENCIA PÚBLICA DE PUERTOS DE ANDALUCÍA PRIVADO

Consortio	Entidad asociada
CONSORCIO MUSEO DE CANTABRIA	DIPUTACIÓN REGIONAL DE CANTABRIA AYUNTAMIENTO DE SANTANDER
CONSORCIO MUSEO DE LLEIDA, DIOCESÁ I COMARCAL	GENERALITAT DE CATALUÑA COMARCA DEL SEGRIÀ DIPUTACIÓN PROVINCIAL DE LÉRIDA AYUNTAMIENTO DE LÉRIDA PRIVADOS
CONSORCIO MUSEO ETNOGRÁFICO EXTREMEÑO GONZÁLEZ SANTANA	JUNTA DE EXTREMADURA AYUNTAMIENTO DE OLIVENZA DIPUTACIÓN PROVINCIAL DE BADAJOZ PRIVADO
CONSORCIO MUSEO VOSTELL-MALPARTIDA	JUNTA DE EXTREMADURA AYUNTAMIENTO DE MALPARTIDA DE CÁCERES DIPUTACIÓN PROVINCIAL DE CÁCERES PRIVADO
CONSORCIO MUSEOS COMUNIDAD VALENCIANA	GENERALITAT VALENCIANA DIPUTACIÓN PROVINCIAL DE ALICANTE AYUNTAMIENTO DE ALICANTE DIPUTACIÓN PROVINCIAL DE CASTELLÓN AYUNTAMIENTO DE CASTELLÓN DE LA PLANA DIPUTACIÓN PROVINCIAL DE VALENCIA AYUNTAMIENTO DE VALENCIA

Consortio	Entidad asociada
CONSORCIO MUSEU CASTELLER DE CATALUNYA	GENERALITAT DE CATALUÑA DIPUTACIÓN PROVINCIAL DE TARRAGONA AYUNTAMIENTO DE VALLS CONFEDERACIONES, FEDERACIONES O UNIONES
CONSORCIO MUSEU D'ART MODERN I CONTEMPORÁNI DE PALMA	COMUNIDAD AUTÓNOMA DE BALEARES CONSEJO INSULAR DE MALLORCA AYUNTAMIENTO DE PALMA DE MALLORCA PRIVADOS
CONSORCIO MUSEU ETNOGRÀFIC DE RIPOLL	GENERALITAT DE CATALUÑA AYUNTAMIENTO DE RIPOLL COMARCA DEL RIPOLLÉS PRIVADO
CONSORCIO MÚSICA ILLES BALEARS "ORQUESTRA SIMFÒNICA CIUTAT DE PALMA"	AYUNTAMIENTO DE PALMA DE MALLORCA COMUNIDAD AUTÓNOMA DE BALEARES CONSEJO INSULAR DE MALLORCA
CONSORCIO OBSERVATORI DEL PAISATGE	GENERALITAT DE CATALUÑA DIPUTACIÓN PROVINCIAL DE BARCELONA DIPUTACIÓN PROVINCIAL DE GERONA AYUNTAMIENTO DE OLOT DIPUTACIÓN PROVINCIAL DE LÉRIDA DIPUTACIÓN PROVINCIAL DE TARRAGONA UNIVERSIDAD DE LLEIDA UNIVERSITAT AUTÒNOMA DE BARCELONA UNIVERSITAT DE GIRONA UNIVERSIDAD ROVIRA I VIRGILI

Consortio	Entidad asociada
	UNIVERSITAT POLITÈCNICA DE CATALUNYA UNIVERSITAT DE BARCELONA UNIVERSITAT OBERTA DE CATALUNYA PRIVADO
CONSORCIO OCUPACIÓ I PROMOCIÓ ECONÓMICA DEL VALLÈS OCCIDENTAL	GENERALITAT DE CATALUÑA VARIAS COMARCAS DE BARCELONA DIPUTACIÓN PROVINCIAL DE BARCELONA VARIOS AYUNTAMIENTOS DE BARCELONA PRIVADO
CONSORCIO ONCOLÓGICO DE GALICIA	SERVICIO GALLEGO DE SALUD (SERGAS) XUNTA DE GALICIA AYUNTAMIENTO DE LA CORUÑA FUNDACIÓN CENTRO ONCOLÓGICO
CONSORCIO ÓPERA DE CATALUÑA	GENERALITAT DE CATALUÑA AYUNTAMIENTO DE SABADELL
CONSORCIO ORQUESTA CIUDAD DE MÁLAGA	JUNTA DE ANDALUCÍA AYUNTAMIENTO DE MÁLAGA
CONSORCIO ORQUESTA DE CÓRDOBA	JUNTA DE ANDALUCÍA AYUNTAMIENTO DE CÓRDOBA
CONSORCIO OS PEARES	XUNTA DE GALICIA DIPUTACIÓN PROVINCIAL DE LUGO VARIOS AYUNTAMIENTOS DE LUGO

Consortio	Entidad asociada
CONSORCIO P. CASA DEL TRADUCTOR DE TARAZONA	DIPUTACIÓN PROVINCIAL DE ORENSE VARIOS AYUNTAMIENTOS DE ORENSE DIPUTACIÓN GENERAL DE ARAGÓN DIPUTACIÓN PROVINCIAL DE ZARAGOZA VARIOS AYUNTAMIENTOS DE ARAGÓN PRIVADO
CONSORCIO P. PALACIO DE MIRAMAR	COMUNIDAD AUTÓNOMA DE EUSKADI DIPUTACIÓN FORAL DE GUIPÚZCOA AYUNTAMIENTO DE SAN SEBASTIÁN
CONSORCIO PACTO TERRITORIAL EMPLEO EN LA BAHIA DE CÁDIZ	JUNTA DE ANDALUCÍA DIPUTACIÓN PROVINCIAL DE CÁDIZ AYUNTAMIENTO DE PUERTO REAL AYUNTAMIENTO DE CÁDIZ AYUNTAMIENTO DE CHICLANA DE LA FRONTERA AYUNTAMIENTO DE ROTA AYUNTAMIENTO DE SAN FERNANDO AYUNTAMIENTO DE JEREZ DE LA FRONTERA AYUNTAMIENTO DEL PUERTO DE SANTA MARÍA MANCOMUNIDAD DE LA BAHÍA DE CÁDIZ
CONSORCIO PALACIO DE EXPOSICIONES Y CONGRESOS GRANADA	JUNTA DE ANDALUCÍA AYUNTAMIENTO DE GRANADA
CONSORCIO PARA EL ABASTECIMIENTO EN ALTA DE AGUA POTABLE DE LA ZONA NORTE DE LA ISLA DE TENERIFE	COMUNIDAD DE CANARIAS VARIOS AYUNTAMIENTOS DE TENERIFE

Consortio	Entidad asociada
CONSORCIO PARA EL TRATAMIENTO DE RESIDUOS SÓLIDOS DE NAVARRA	COMUNIDAD FORAL DE NAVARRA VARIAS MANCOMUNIDADES DE NAVARRA
CONSORCIO PARA LA CONSTRUCCIÓN DEL VELÓDROMO DE PALMA	FUNDACIÓN PER AL SUPOR I LA PROMOCIÓ DE L' ESPORT A LES ILLES BALEARS CONSEJO INSULAR DE MALLORCA AYUNTAMIENTO DE PALMA DE MALLORCA
CONSORCIO PARA LA GESTIÓN DE LA OBRA DE REHABILITACIÓN Y DEL ESPACIO PATI DE SA LLUNA	AGENCIA DE TURISMO DE LES ILLES BALEARS AYUNTAMIENTO DE ALARÓ CONSEJO INSULAR DE MENORCA COMUNIDAD AUTÓNOMA DE BALEARES
CONSORCIO PARA LA GESTIÓN DE RESIDUOS SÓLIDOS EN ASTURIAS	PRINCIPADO DE ASTURIAS AYUNTAMIENTO DE OVIEDO AYUNTAMIENTO DE GIJÓN AYUNTAMIENTO DE AVILÉS AYUNTAMIENTO DE LLANERA AYUNTAMIENTO DE ILLAS VARIOS AYUNTAMIENTOS DE ASTURIAS
CONSORCIO PARA LA GESTIÓN DE RESIDUOS URBANOS AGRUPACIÓN Nº5 CALATAYUD	VARIOS AYUNTAMIENTOS DE ARAGÓN DIPUTACIÓN GENERAL DE ARAGÓN
CONSORCIO PARA LA MEJORA DE LA HACIENDA LOCAL	JUNTA DE ANDALUCÍA VARIOS AYUNTAMIENTOS DE CÓRDOBA VARIOS AYUNTAMIENTOS DE GRANADA VARIOS AYUNTAMIENTOS DE HUELVA

Consortio	Entidad asociada
	VARIOS AYUNTAMIENTOS DE JAÉN VARIOS AYUNTAMIENTOS DE ALMERÍA VARIOS AYUNTAMIENTOS DE CÁDIZ VARIOS AYUNTAMIENTOS DE MÁLAGA VARIOS AYUNTAMIENTOS DE SEVILLA AYUNTAMIENTO DE SANLÚCAR LA MAYOR AYUNTAMIENTO DE MARCHENA AYUNTAMIENTO DE ARAHAL AYUNTAMIENTO DE LORA DEL RÍO AYUNTAMIENTO DE LA PUEBLA DE CAZALLA AYUNTAMIENTO DE PILAS AYUNTAMIENTO DE OSUNA AYUNTAMIENTO DE SAN JUAN DE AZNALFARACHE AYUNTAMIENTO DE TARIFA AYUNTAMIENTO DE UBRIQUE AYUNTAMIENTO DE VILLAMARTÍN AYUNTAMIENTO DE PALMA DEL RÍO AYUNTAMIENTO DE POZOBLANCO AYUNTAMIENTO DE BAEZA AYUNTAMIENTO DE ALBOLOTE AYUNTAMIENTO DE GUADIX AYUNTAMIENTO DE SALOBREÑA AYUNTAMIENTO DE HUÉRCAL-OVERA FEDERACIÓN ANDALUZA DE MUNICIPIOS Y PROVINCIAS
CONSORCIO PARA LA PROMOCIÓN DEL AEROPUERTO DE BURGOS	JUNTA DE CASTILLA Y LEÓN DIPUTACIÓN PROVINCIAL DE BURGOS AYUNTAMIENTO DE BURGOS

Consortio	Entidad asociada
CONSORCIO PARA LA PROMOCIÓN, DESARROLLO, GESTIÓN Y MANTENIMIENTO DE LA CIUDAD DEL MEDIO AMBIENTE	JUNTA DE CASTILLA Y LEÓN DIPUTACIÓN PROVINCIAL DE SORIA AYUNTAMIENTO DE GARRAY
CONSORCIO PARA LA RECONVERSIÓN TERRITORIAL PAISAJÍSTICA DE DETERMINADAS ZONAS DE LA ISLA DE IBIZA	CONSEJO INSULAR DE IBIZA-FORMENTERA COMUNIDAD AUTÓNOMA DE BALEARES VARIOS AYUNTAMIENTOS DE ISLAS BALEARES
CONSORCIO PARA LA REHABILITACIÓN INTEGRAL DE BARRIOS	COMUNIDAD AUTÓNOMA DE BALEARES AYUNTAMIENTO DE PALMA DE MALLORCA
CONSORCIO PARA LA UNIDAD TERRITORIAL DE EMPLEO Y DESARROLLO LOCAL Y TECNOLÓGICO DE AZNALCOLLAR Y OTROS	JUNTA DE ANDALUCÍA VARIOS AYUNTAMIENTOS DE SEVILLA
CONSORCIO PARC CIENTÍFIC I TECNOLÒGIC AGROALIMENTARI DE LLEIDA	AYUNTAMIENTO DE LÉRIDA UNIVERSIDAD DE LLEIDA
CONSORCIO PARC DE LES ESTACIONS	COMUNIDAD AUTÓNOMA DE BALEARES AYUNTAMIENTO DE PALMA DE MALLORCA SERVICIOS FERROVIARIOS DE MALLORCA
CONSORCIO PARC DE RECERCA BIOMÈDICA DE BARCELONA	GENERALITAT DE CATALUÑA AYUNTAMIENTO DE BARCELONA UNIVERSIDAD POMPEU FABRA
CONSORCIO PARC FLUVIAL DEL LLOBREGAT	VARIOS AYUNTAMIENTOS DE BARCELONA GENERALITAT DE CATALUÑA

Consortio	Entidad asociada
	DIPUTACIÓN PROVINCIAL DE BARCELONA AYUNTAMIENTO DE GIRONELLA AYUNTAMIENTO DE NAVÁS AYUNTAMIENTO DE OLVAN AYUNTAMIENTO DE PUIG-REIG PRIVADO
CONSORCIO PARQUE ARQUEOLÓGICO DE ALARCOS	JUNTA DE COMUNIDADES DE CASTILLA-LA MANCHA AYUNTAMIENTO DE CIUDAD REAL FUNDACIÓN CULTURA Y DEPORTE DE CASTILLA-LA MANCHA AYUNTAMIENTO DE POBLETE
CONSORCIO PARQUE ARQUEOLÓGICO DE CARRANQUE	JUNTA DE COMUNIDADES DE CASTILLA-LA MANCHA AYUNTAMIENTO DE CASARRUBIOS DEL MONTE AYUNTAMIENTO DE CARRANQUE FUNDACIÓN CULTURA Y DEPORTE DE CASTILLA-LA MANCHA
CONSORCIO PARQUE NACIONAL DE LOS PICOS DE EUROPA	PRINCIPADO DE ASTURIAS DIPUTACIÓN REGIONAL DE CANTABRIA JUNTA DE CASTILLA Y LEÓN
CONSORCIO PATRIMONI MUNDIAL DE LA VALL DE BOI	GENERALITAT DE CATALUÑA DIPUTACIÓN PROVINCIAL DE LÉRIDA VARIAS ENTIDADES LOCALES DE LÉRIDA OTROS
CONSORCIO PATRIMONIO IBÉRICO DE ARAGÓN	DIPUTACIÓN GENERAL DE ARAGÓN VARIOS AYUNTAMIENTOS DE TERUEL

Consortio	Entidad asociada
<p>CONSORCIO PATRONAT CATALUNYA MÓN (antes CONSORCIO PATRONAT CATALÀ PRO EUROPA)</p>	<p>VARIAS MANCOMUNIDADES DE TERUEL</p> <p>DIPUTACIÓN PROVINCIAL DE TERUEL</p> <p>DIPUTACIÓN PROVINCIAL DE ZARAGOZA</p> <p>SOCIEDAD DE PROMOCIÓN Y GESTIÓN DEL TURISMO ARAGÓNÉS, S.A.</p> <p>AYUNTAMIENTO DE ALCAÑIZ</p> <p>GENERALITAT DE CATALUÑA</p> <p>DIPUTACIÓN PROVINCIAL DE BARCELONA</p> <p>AYUNTAMIENTO DE BARCELONA</p> <p>DIPUTACIÓN PROVINCIAL DE GERONA</p> <p>AYUNTAMIENTO DE GERONA</p> <p>DIPUTACIÓN PROVINCIAL DE LÉRIDA</p> <p>AYUNTAMIENTO DE LÉRIDA</p> <p>DIPUTACIÓN PROVINCIAL DE TARRAGONA</p> <p>AYUNTAMIENTO DE TARRAGONA</p> <p>UNIVERSIDAD DE LLEIDA</p> <p>UNIVERSIDAD POMPEU FABRA</p> <p>UNIVERSITAT AUTÒNOMA DE BARCELONA</p> <p>UNIVERSITAT DE GIRONA</p> <p>UNIVERSIDAD ROVIRA I VIRGILI</p> <p>UNIVERSITAT POLITÈCNICA DE CATALUNYA</p> <p>UNIVERSITAT DE BARCELONA</p> <p>PRIVADO</p>
<p>CONSORCIO PATRONAT D'ARQUEOLOGIA DE GUISSONA</p>	<p>VARIAS ENTIDADES LOCALES DE LÉRIDA</p> <p>INSTITUT D'ESTUDIS ILERDENCOS</p> <p>GENERALITAT DE CATALUÑA</p> <p>PARTICULARES</p>

Consortio	Entidad asociada
CONSORCIO PATRONAT DE LA VALL DE NÚRIA	GENERALITAT DE CATALUÑA DIPUTACIÓN PROVINCIAL DE GERONA AYUNTAMIENTO DE QUERALBS COMARCA DEL RIPOLLÉS FERROCARRILS DE LA GENERALITAT DE CATALUNYA OTROS
CONSORCIO PENYA-SEGAT DEL PORT DE MAÓ	COMUNIDAD AUTÓNOMA DE BALEARES CONSEJO INSULAR DE MENORCA AYUNTAMIENTO DE MAHÓN
CONSORCIO PER A LA GESTIÓ DEL CONDOMINI DEL PALAU FIRAL DE MANRESA	GENERALITAT DE CATALUÑA AYUNTAMIENTO DE MANRESA
CONSORCIO PER A LA NAVEGACIÓ I LA PROMOCIÓ TURÍSTICA DE L'EBRE	GENERALITAT DE CATALUÑA DIPUTACIÓN PROVINCIAL DE TARRAGONA COMARCA BAIX EBRE COMARCA RIBERA D'EBRE COMARCA TERRA ALTA COMARCA EL MONTSIÀ
CONSORCIO PER A LA NORMALIZACIÓ LINGÜÍSTICA	GENERALITAT DE CATALUÑA VARIAS ENTIDADES LOCALES DE BARCELONA VARIOS AYUNTAMIENTOS DE GIRONA VARIOS AYUNTAMIENTOS DE TARRAGONA VARIOS AYUNTAMIENTO DE LÉRIDA AYUNTAMIENTO DE BARCELONA AYUNTAMIENTO DE GERONA DIPUTACIÓN PROVINCIAL DE LÉRIDA

Consortio	Entidad asociada
	DIPUTACIÓN PROVINCIAL DE GERONA AYUNTAMIENTO DE LÉRIDA DIPUTACIÓN PROVINCIAL DE TARRAGONA AYUNTAMIENTO DE TARRAGONA
CONSORCIO PER A LA PROTECCIÓ I LA GESTIÓ DELS ESPAIS NATURALS DEL DELTA DEL LLOBREGAT	GENERALITAT DE CATALUÑA AYUNTAMIENTO DE EL PRAT DE LLOBREGAT AYUNTAMIENTO DE VILADECANS
CONSORCIO PLA D'ES CASTELL	COMUNIDAD AUTÓNOMA DE BALEARES AYUNTAMIENTO DE ES CASTELL
CONSORCIO PLA D'URGELL DESENVOLUPAMENT	DIPUTACIÓN PROVINCIAL DE LÉRIDA VARIOS AYUNTAMIENTOS DE LÉRIDA COMARCA ALT URGELL UNIVERSIDAD DE LLEIDA UNIVERSITAT POLITÉCNICA DE CATALUNYA PRIVADO
CONSORCIO PLA D-CALA MILLOR	COMUNIDAD AUTÓNOMA DE BALEARES AYUNTAMIENTO DE CALA MILLOR
CONSORCIO PLA D-CAMPOS	COMUNIDAD AUTÓNOMA DE BALEARES AYUNTAMIENTO DE CAMPOS
CONSORCIO PLA D-ESPORLES	COMUNIDAD AUTÓNOMA DE BALEARES AYUNTAMIENTO DE ESPORLES

Consortio	Entidad asociada
CONSORCIO PLA D-FERRERIES	COMUNIDAD AUTÓNOMA DE BALEARES AYUNTAMIENTO DE FERRERIES
CONSORCIO PLA D-FORNALUTX	COMUNIDAD AUTÓNOMA DE BALEARES AYUNTAMIENTO DE FORNALUTX
CONSORCIO PLA D-INCA	COMUNIDAD AUTÓNOMA DE BALEARES AYUNTAMIENTO DE INCA
CONSORCIO PLA D-MANCOR DE LA VALL	COMUNIDAD AUTÓNOMA DE BALEARES AYUNTAMIENTO DE MANCOR DE LA VALL
CONSORCIO PLA D-MARRATXÍ	COMUNIDAD AUTÓNOMA DE BALEARES AYUNTAMIENTO DE MARRATXÍ
CONSORCIO PLA D-MONTUIRI	COMUNIDAD AUTÓNOMA DE BALEARES AYUNTAMIENTO DE MONTUIRI
CONSORCIO PLA D-POLLENZA	COMUNIDAD AUTÓNOMA DE BALEARES AYUNTAMIENTO DE POLLENZA
CONSORCIO PLA D-PORRERES	COMUNIDAD AUTÓNOMA DE BALEARES AYUNTAMIENTO DE PORRERES
CONSORCIO PLA D-SANT JOAN	COMUNIDAD AUTÓNOMA DE BALEARES AYUNTAMIENTO DE SANT JOAN

Consortio	Entidad asociada
CONSORCIO PLA D-SANTANYÍ	COMUNIDAD AUTÓNOMA DE BALEARES AYUNTAMIENTO DE SANTANYÍ
CONSORCIO PLA D-SELVA	COMUNIDAD AUTÓNOMA DE BALEARES AYUNTAMIENTO DE SELVA
CONSORCIO PLA D-SES SALINES	COMUNIDAD AUTÓNOMA DE BALEARES AYUNTAMIENTO DE SES SALINES
CONSORCIO PLA D-SINEU	COMUNIDAD AUTÓNOMA DE BALEARES AYUNTAMIENTO DE SINEU
CONSORCIO PLA D-SOLLER	COMUNIDAD AUTÓNOMA DE BALEARES AYUNTAMIENTO DE SOLLER
CONSORCIO PLA D-SON SERVERA	COMUNIDAD AUTÓNOMA DE BALEARES AYUNTAMIENTO DE SON SERVERA
CONSORCIO PLA D-VALLDEMOSSA	COMUNIDAD AUTÓNOMA DE BALEARES AYUNTAMIENTO DE VALLDEMOSSA
CONSORCIO PLA MIRALL ANDRATX	COMUNIDAD AUTÓNOMA DE BALEARES AYUNTAMIENTO DE ANDRATX
CONSORCIO PLA MIRALL CAIB Y EL AYUNTAMIENTO DE SA POBLA	COMUNIDAD AUTÓNOMA DE BALEARES AYUNTAMIENTO DE SA POBLA

Consortio	Entidad asociada
CONSORCIO PLA MIRALL D'INCA	COMUNIDAD AUTÓNOMA DE BALEARES AYUNTAMIENTO DE INCA
CONSORCIO PLA MIRALL DE CIUTADELLA DE MENORCA	COMUNIDAD AUTÓNOMA DE BALEARES AYUNTAMIENTO DE CIUTADELLA DE MENORCA
CONSORCIO PLA MIRALL ES MERCADAL	COMUNIDAD AUTÓNOMA DE BALEARES AYUNTAMIENTO DE ES MERCADAL
CONSORCIO PLA MIRALL SANTA LLORENÇ DES CARDASSAR	COMUNIDAD AUTÓNOMA DE BALEARES AYUNTAMIENTO DE SANT LLORENÇ DES CARDASSAR
CONSORCIO PLA MIRALL SANTA MARGALIDA	COMUNIDAD AUTÓNOMA DE BALEARES AYUNTAMIENTO DE SANTA MARGALIDA
CONSORCIO PLAN D-LLORET DE VISTA ALEGRE	COMUNIDAD AUTÓNOMA DE BALEARES AYUNTAMIENTO DE LLORET DE VISTALEGRE
CONSORCIO PLAN D-LLUCMAYOR	COMUNIDAD AUTÓNOMA DE BALEARES AYUNTAMIENTO DE LLUCMAJOR
CONSORCIO PLAN D-SENCELLES	COMUNIDAD AUTÓNOMA DE BALEARES AYUNTAMIENTO DE SENCELLES
CONSORCIO PLAN ZONAL DE RESIDUOS ZONA VI, VII, IX	GENERALITAT VALENCIANA VARIOS AYUNTAMIENTOS DE VALENCIA

Consortio	Entidad asociada
CONSORCIO PLAN ZONAL RESIDUOS ZONA X, XI, XII AREA GESTION 2	DIPUTACIÓN PROVINCIAL DE VALENCIA GENERALITAT VALENCIANA VARIOS AYUNTAMIENTOS DE VALENCIA DIPUTACIÓN PROVINCIAL DE VALENCIA
CONSORCIO PORT DE MATARÓ	GENERALITAT DE CATALUÑA AYUNTAMIENTO DE MATARÓ
CONSORCIO PORT DE PORTBOU	GENERALITAT DE CATALUÑA AYUNTAMIENTO DE PORBOU OTROS
CONSORCIO PRAT NORD	AYUNTAMIENTO DE EL PRAT DE LLOBREGAT INSTITUT CATALÀ DEL SOL
CONSORCIO PREVENCIÓN EXTINCIÓN INCENDIOS Y SALVAMENTO DE CASTELLÓN	GENERALITAT VALENCIANA DIPUTACIÓN PROVINCIAL DE CASTELLÓN VARIOS AYUNTAMIENTOS DE CASTELLÓN
CONSORCIO PROMOCIÓN AEROPUERTO DE VALLADOLID	AYUNTAMIENTO DE VALLADOLID JUNTA DE CASTILLA Y LEÓN DIPUTACIÓN PROVINCIAL DE VALLADOLID CAMARAS DE COMERCIO
CONSORCIO PROMOCIÓN EMPLEO PROVINCIA DE CÁDIZ	JUNTA DE ANDALUCÍA DIPUTACIÓN PROVINCIAL DE CÁDIZ

Consortio	Entidad asociada
CONSORCIO PROTECCIÓN Y ACOGIDA PERSONAS DISMINUIDAS PSÍQUICAS PROFUNDAS	COMUNIDAD AUTÓNOMA DE BALEARES CONSEJO INSULAR DE MALLORCA AYUNTAMIENTO DE PALMA DE MALLORCA PRIVADOS
CONSORCIO PROVINCIAL DA CORUÑA PARA A PRESTACIÓN DO SERVICIO CONTRA INCENDIOS E SALVAMENTO	XUNTA DE GALICIA DIPUTACIÓN PROVINCIAL DE LA CORUÑA
CONSORCIO PROVINCIAL DE LUGO DE SERVICIO CONTRA INCENDIOS Y SALVAMENTO	XUNTA DE GALICIA DIPUTACIÓN PROVINCIAL DE LUGO
CONSORCIO PROVINCIAL DE PONTEVEDRA PARA LA PRESTACIÓN DEL SERVICIO CONTRA INCENDIOS Y SALVAMENTO	XUNTA DE GALICIA DIPUTACIÓN PROVINCIAL DE PONTEVEDRA
CONSORCIO PUERTA DEL ATLÁNTICO	COMUNIDAD DE MADRID AYUNTAMIENTO DE MÓSTOLES
CONSORCIO PUERTA DEL MEDITERRÁNEO	COMUNIDAD DE MADRID AYUNTAMIENTO DE VILLAREJO DE SALVANÉS
CONSORCIO RECINTO DE FERIAS Y EXPOSICIONES DE ASTURIAS	AYUNTAMIENTO DE GIJÓN PRINCIPADO DE ASTURIAS VARIOS AYUNTAMIENTOS DE ASTURIAS OTROS
CONSORCIO REFORMA GRAN VÍA DE L' HOSPITALET LLOBREGAT	AYUNTAMIENTO DE L'HOSPITALET DE LLOBREGAT

Consortio	Entidad asociada
	GENERALITAT DE CATALUÑA INSTITUT CATALÀ DEL SOL
CONSORCIO REHABILITACIÓN DEL PATRIMONIO DEL MUNICIPIO DES CASTELL	COMUNIDAD AUTÓNOMA DE BALEARES AYUNTAMIENTO DE ES CASTELL
CONSORCIO RESTAURACIÓN, CONSERVACIÓN Y UTILIZACIÓN DEL MONASTERIO DE SAN MIGUEL DE LOS REYES	GENERALITAT VALENCIANA DIPUTACIÓN PROVINCIAL DE VALENCIA AYUNTAMIENTO DE VALENCIA
CONSORCIO SANEAMIENTO FINANCIERO MUNICIPAL	VARIOS AYUNTAMIENTOS DE GRANADA VARIOS AYUNTAMIENTOS DE JAÉN VARIOS AYUNTAMIENTOS DE CÓRDOBA VARIOS AYUNTAMIENTOS DE SEVILLA VARIOS AYUNTAMIENTOS DE CÁDIZ VARIOS AYUNTAMIENTOS DE HUELVA VARIOS AYUNTAMIENTOS DE MÁLAGA JUNTA DE ANDALUCÍA
CONSORCIO SANITARI DE BARCELONA	GENERALITAT DE CATALUÑA AYUNTAMIENTO DE BARCELONA
CONSORCIO SANITARI DE L'ALT PENEDÈS	SERVICIO CATALÁN DE LA SALUD AYUNTAMIENTO DE VILAFRANCA DEL PENEDÈS COMARCA ALTO PENEDÈS FUNDACIÓN HOSPITAL DE VILAFRANCA
CONSORCIO SANITARI DE L'ANOIA	SERVICIO CATALÁN DE LA SALUD

Consortio	Entidad asociada
CONSORCIO SANITARI DE LA SELVA	AYUNTAMIENTO DE IGUALADA COMARCA ANOIA SERVICIO CATALÁN DE LA SALUD AYUNTAMIENTO DE BLANES COMARCA SELVA OTROS
CONSORCIO SANITARI DE MOLLET DEL VALLÈS	SERVICIO CATALÁN DE LA SALUD AYUNTAMIENTO DE MOLLET DEL VALLÈS FUNDACION HOSPITAL DE MOLLET DEL VALLÈS
CONSORCIO SANITARI DE TERRASA	GENERALITAT DE CATALUÑA AYUNTAMIENTO DE TARRASA FUNDACIÓN SANT LLÀTZER
CONSORCIO SANITARI DEL MARESME	SERVICIO CATALÁN DE LA SALUD AYUNTAMIENTO DE MATARÓ COMARCA DE MARESME
CONSORCIO SANITARI INTEGRAL	SERVICIO CATALÁN DE LA SALUD INSTITUTO CATALÁN DE LA SALUD AYUNTAMIENTO DE SANT JOAN DESPÍ AYUNTAMIENTO DE L'HOSPITALET DE LLOBREGAT COMARCA DE BAIX LLOBREGAT CRUZ ROJA ESPAÑOLA
CONSORCIO SER. INCENDIOS E SALV. COMARCA DE VALDEORRAS	XUNTA DE GALICIA

Consortio	Entidad asociada
	<p>DIPUTACIÓN PROVINCIAL DE ORENSE</p> <p>VARIOS AYUNTAMIENTOS DE ORENSE</p>
<p>CONSORCIO SER.INCEN. E SALV.COMARCA DO SALNÉS</p>	<p>XUNTA DE GALICIA</p> <p>DIPUTACIÓN PROVINCIAL DE PONTEVEDRA</p> <p>VARIOS AYUNTAMIENTOS DE PONTEVEDRA</p> <p>AYUNTAMIENTO DE CAMBADOS</p> <p>AYUNTAMIENTO DE SANXENXO</p>
<p>CONSORCIO SERV. AGUA MANANTIAL DE ERCILLA</p>	<p>VARIOS AYUNTAMIENTOS DE NAVARRA</p> <p>COMUNIDAD FORAL DE NAVARRA</p>
<p>CONSORCIO SERV. CONTRA INCEN. O SALV. COMARCAS DE DEZA E TABELIROS TERRA MONTES</p>	<p>XUNTA DE GALICIA</p> <p>DIPUTACIÓN PROVINCIAL DE PONTEVEDRA</p> <p>VARIOS AYUNTAMIENTOS DE PONTEVEDRA</p>
<p>CONSORCIO SERV. CONTRA INCENDIOS E DE SALVAMENTO DA COMARCA DE VERIN</p>	<p>XUNTA DE GALICIA</p> <p>DIPUTACIÓN PROVINCIAL DE ORENSE</p> <p>VARIOS AYUNTAMIENTOS DE ORENSE</p>
<p>CONSORCIO SERVICIO DE ABASTECIMIENTO Y SANEAMIENTO AGUAS MARINA ALTA</p>	<p>GENERALITAT VALENCIANA</p> <p>DIPUTACIÓN PROVINCIAL DE ALICANTE</p> <p>AYUNTAMIENTO DE CALPE</p> <p>VARIOS AYUNTAMIENTOS DE ALICANTE</p>
<p>CONSORCIO SERVICIO EXTINCIÓN INCENDIOS Y SALVAMENTO C.A. DE MURCIA</p>	<p>REGIÓN DE MURCIA</p> <p>VARIOS AYUNTAMIENTOS DE MURCIA</p>

Consortio	Entidad asociada
CONSORCIO SERVICIO PREVENCIÓN Y EXTINCIÓN DE INCENDIOS Y SALVAMENTO DE VALENCIA	GENERALITAT VALENCIANA VARIOS AYUNTAMIENTOS DE VALENCIA DIPUTACIÓN PROVINCIAL DE VALENCIA
CONSORCIO SERVICIOS DE ATENCIÓN A LA DEPENDENCIA DE LA SEU D'URGELL	AYUNTAMIENTO DE LA SEU D'URGELL CONSORCIO DE SALUT I SOCIAL DE CATALUNYA (CSC)
CONSORCIO SERVICIOS EXTINCIÓN DE INCENDIOS, SALVAMENTO Y PROTECCIÓN CIVIL DE LA RIOJA	COMUNIDAD DE LA RIOJA VARIOS AYUNTAMIENTOS DE LA RIOJA
CONSORCIO SOCIOSANITARI D'IGUALADA	AYUNTAMIENTO DE IGUALADA CONSORCIO DE SALUT I SOCIAL DE CATALUNYA (CSC)
CONSORCIO SOCIOSANITARI DE TÀRREGA	AYUNTAMIENTO DE TÀRREGA CONSORCIO DE SALUT I SOCIAL DE CATALUNYA (CSC)
CONSORCIO SOCIOSANITARI DE VILADECANS	AYUNTAMIENTO DE VILADECANS CONSORCIO DE SALUT I SOCIAL DE CATALUNYA (CSC)
CONSORCIO SOCIOSANITARI DE VILAFRANCA DEL PENEDES	AYUNTAMIENTO DE VILAFRANCA DEL PENEDES CONSORCIO DE SALUT I SOCIAL DE CATALUNYA (CSC)
CONSORCIO TEATRE FORTUNY DE REUS	GENERALITAT DE CATALUÑA DIPUTACIÓN PROVINCIAL DE TARRAGONA AYUNTAMIENTO DE REUS

Consortio	Entidad asociada
CONSORCIO TEATRO LÓPEZ DE AYALA (BADAJOZ 2000)	JUNTA DE EXTREMADURA DIPUTACIÓN PROVINCIAL DE BADAJOZ AYUNTAMIENTO DE BADAJOZ PRIVADO
CONSORCIO TEATRO PRINCIPAL	XUNTA DE GALICIA DIPUTACIÓN PROVINCIAL DE ORENSE AYUNTAMIENTO DE ORENSE PRIVADOS
CONSORCIO TEATROS DE CASTELLÓN	GENERALITAT VALENCIANA DIPUTACIÓN PROVINCIAL DE CASTELLÓN AYUNTAMIENTO DE CASTELLÓN DE LA PLANA
CONSORCIO TECNOLÓGICO DE CÁDIZ	AYUNTAMIENTO DE CÁDIZ UNIVERSIDAD DE CÁDIZ
CONSORCIO TORREBLANCA	GENERALITAT DE CATALUÑA AYUNTAMIENTO DE PONTS
CONSORCIO TRANSPORT PÚBLIC DE L'ÀREA DE GIRONA	GENERALITAT DE CATALUÑA COMARCA GIRONÉS COMARCA PLA DE L'ESTANY COMARCA SELVA AYUNTAMIENTO DE GERONA
CONSORCIO TRANSPORTE METROPOLITANO DEL ÁREA DE ALMERÍA	JUNTA DE ANDALUCÍA AYUNTAMIENTO DE ALMERÍA

Consortio	Entidad asociada
	VARIOS AYUNTAMIENTOS DE ALMERÍA AYUNTAMIENTO DE EL EJIDO AYUNTAMIENTO DE ROQUETAS DE MAR DIPUTACIÓN PROVINCIAL DE ALMERÍA AYUNTAMIENTO DE ADRA
CONSORCIO TRANSPORTES PÚBLICOS REGULARES DE VIAJEROS DEL ÁREA DE VALENCIA	GENERALITAT VALENCIANA VARIOS AYUNTAMIENTOS DE VALENCIA AYUNTAMIENTO DE VALENCIA
CONSORCIO TURISME DEL VALLÈS ORIENTAL	COMARCA VALLES ORIENTAL DIPUTACIÓN PROVINCIAL DE BARCELONA VARIOS AYUNTAMIENTOS DE BARCELONA CONSORCIO CIRCUIT DE CATALUNYA CONSORCIO PROMOCIÓN MUNICIPAL DEL MOIANÉS (4)
CONSORCIO TURÍSTICO DE MAZARRÓN	REGIÓN DE MURCIA AYUNTAMIENTO DE MAZARRÓN
CONSORCIO TURÍSTICO DESFILADERO DE ALMADENES	REGIÓN DE MURCIA AYUNTAMIENTO DE CALASPARRA AYUNTAMIENTO DE CIEZA
CONSORCIO TURÍSTICO MANCOMUNIDAD DE SIERRA ESPUÑA	REGIÓN DE MURCIA VARIAS MANCOMUNIDADES DE LA REGIÓN DE MURCIA
CONSORCIO TURÍSTICO MANCOMUNIDAD DEL MAR MENOR	REGIÓN DE MURCIA VARIAS MANCOMUNIDADES DE LA REGIÓN DE MURCIA

Consortio	Entidad asociada
	PRIVADO
CONSORCIO TURÍSTICO MANCOMUNIDAD DEL NORDESTE DE MURCIA	REGIÓN DE MURCIA MANCOMUNIDAD TURÍSTICA DEL NORDESTE DE LA REGIÓN DE MURCIA
CONSORCIO TURÍSTICO MANCOMUNIDAD DEL VALLE DEL RICOTE	REGIÓN DE MURCIA MANCOMUNIDAD DEL VALLE DE RICOTE
CONSORCIO TURÍSTICO MEDINA NOGALTE	REGIÓN DE MURCIA AYUNTAMIENTO DE PUERTO LUMBRERAS
CONSORCIO TURÍSTICO MURCIA CRUCE DE CAMINOS	REGIÓN DE MURCIA AYUNTAMIENTO DE MURCIA
CONSORCIO UNIDAD TERRITORIAL DE EMPLEO Y DESARROLLO LOCAL Y TECNOLÓGICO DE ALBANCHEZ MÁGINA Y OTROS	JUNTA DE ANDALUCÍA VARIOS AYUNTAMIENTOS DE JAÉN
CONSORCIO UNIDAD TERRITORIAL DE EMPLEO Y DESARROLLO LOCAL Y TECNOLÓGICO DE LA SIERRA DE LAS NIEVES	JUNTA DE ANDALUCÍA VARIOS AYUNTAMIENTOS DE MÁLAGA
CONSORCIO UNIDAD TERRITORIAL DE EMPLEO Y DESARROLLO LOCAL Y TECNOLÓGICO DE ADRA	JUNTA DE ANDALUCÍA AYUNTAMIENTO DE ADRA
CONSORCIO UNIDAD TERRITORIAL DE EMPLEO Y DESARROLLO LOCAL Y TECNOLÓGICO DE AGRÓN Y OTROS	JUNTA DE ANDALUCÍA VARIOS AYUNTAMIENTOS DE GRANADA
CONSORCIO UNIDAD TERRITORIAL DE EMPLEO Y DESARROLLO LOCAL Y TECNOLÓGICO DE AGUADULCE Y OTROS	JUNTA DE ANDALUCÍA

Consortio	Entidad asociada
	VARIOS AYUNTAMIENTOS DE SEVILLA
CONSORCIO UNIDAD TERRITORIAL DE EMPLEO Y DESARROLLO LOCAL Y TECNOLÓGICO DE ALAMEDA Y OTROS	JUNTA DE ANDALUCÍA VARIOS AYUNTAMIENTOS DE MÁLAGA AYUNTAMIENTO DE ANTEQUERA
CONSORCIO UNIDAD TERRITORIAL DE EMPLEO Y DESARROLLO LOCAL Y TECNOLÓGICO DE ALBÁNCHÉZ	JUNTA DE ANDALUCÍA VARIOS AYUNTAMIENTOS DE ALMERÍA
CONSORCIO UNIDAD TERRITORIAL DE EMPLEO Y DESARROLLO LOCAL Y TECNOLÓGICO DE ALBODÓN Y OTROS	JUNTA DE ANDALUCÍA VARIOS AYUNTAMIENTOS DE GRANADA
CONSORCIO UNIDAD TERRITORIAL DE EMPLEO Y DESARROLLO LOCAL Y TECNOLÓGICO DE ALBOLODUY	JUNTA DE ANDALUCÍA VARIOS AYUNTAMIENTOS DE ALMERÍA
CONSORCIO UNIDAD TERRITORIAL DE EMPLEO Y DESARROLLO LOCAL Y TECNOLÓGICO DE ALBOLOTE Y OTROS	JUNTA DE ANDALUCÍA VARIOS AYUNTAMIENTOS DE GRANADA
CONSORCIO UNIDAD TERRITORIAL DE EMPLEO Y DESARROLLO LOCAL Y TECNOLÓGICO DE ALBUÑUELAS, DURCAL Y OTROS	JUNTA DE ANDALUCÍA VARIOS AYUNTAMIENTOS DE GRANADA
CONSORCIO UNIDAD TERRITORIAL DE EMPLEO Y DESARROLLO LOCAL Y TECNOLÓGICO DE ALCALÁ DE GUADAIRA	JUNTA DE ANDALUCÍA AYUNTAMIENTO DE ALCALÁ DE GUADAIRA
CONSORCIO UNIDAD TERRITORIAL DE EMPLEO Y DESARROLLO LOCAL Y TECNOLÓGICO DE ALCOLEA DEL RIO Y OTROS	JUNTA DE ANDALUCÍA VARIOS AYUNTAMIENTOS DE SEVILLA AYUNTAMIENTO DE VILLANUEVA DEL RÍO Y MINAS

Consortio	Entidad asociada
CONSORCIO UNIDAD TERRITORIAL DE EMPLEO Y DESARROLLO LOCAL Y TECNOLÓGICO DE ALDEAQUEMADA Y OTROS	AYUNTAMIENTO DE PEÑAFLOR AYUNTAMIENTO DE ALCOLEA DEL RÍO JUNTA DE ANDALUCÍA VARIOS AYUNTAMIENTOS DE JAÉN AYUNTAMIENTO DE LA CAROLINA AYUNTAMIENTO DE SANTA ELENA
CONSORCIO UNIDAD TERRITORIAL DE EMPLEO Y DESARROLLO LOCAL Y TECNOLÓGICO DE ALFACAR Y OTROS	JUNTA DE ANDALUCÍA VARIOS AYUNTAMIENTOS DE GRANADA
CONSORCIO UNIDAD TERRITORIAL DE EMPLEO Y DESARROLLO LOCAL Y TECNOLÓGICO DE ALGAMITAS Y OTROS	JUNTA DE ANDALUCÍA VARIOS AYUNTAMIENTOS DE SEVILLA
CONSORCIO UNIDAD TERRITORIAL DE EMPLEO Y DESARROLLO LOCAL Y TECNOLÓGICO DE ALGARINEJO, LOJA Y OTROS	JUNTA DE ANDALUCÍA VARIOS AYUNTAMIENTOS DE GRANADA
CONSORCIO UNIDAD TERRITORIAL DE EMPLEO Y DESARROLLO LOCAL Y TECNOLÓGICO DE ALGARROBO Y OTROS	JUNTA DE ANDALUCÍA VARIOS AYUNTAMIENTOS DE MÁLAGA
CONSORCIO UNIDAD TERRITORIAL DE EMPLEO Y DESARROLLO LOCAL Y TECNOLÓGICO DE ALHAMA GRANADA Y OTROS	JUNTA DE ANDALUCÍA VARIOS AYUNTAMIENTOS DE GRANADA
CONSORCIO UNIDAD TERRITORIAL DE EMPLEO Y DESARROLLO LOCAL Y TECNOLÓGICO DE ALICÚN DE ORTEGA Y OTROS	JUNTA DE ANDALUCÍA VARIOS AYUNTAMIENTOS DE GRANADA
CONSORCIO UNIDAD TERRITORIAL DE EMPLEO Y DESARROLLO LOCAL Y TECNOLÓGICO DE ALJARAFE	JUNTA DE ANDALUCÍA

Consortio	Entidad asociada
CONSORCIO UNIDAD TERRITORIAL DE EMPLEO Y DESARROLLO LOCAL Y TECNOLÓGICO DE ALMÁCHAR Y OTROS	VARIOS AYUNTAMIENTOS DE SEVILLA MANCOMUNIDAD ALJARAFE JUNTA DE ANDALUCÍA VARIOS AYUNTAMIENTOS DE MÁLAGA
CONSORCIO UNIDAD TERRITORIAL DE EMPLEO Y DESARROLLO LOCAL Y TECNOLÓGICO DE ALMEGÍBAR Y OTROS	JUNTA DE ANDALUCÍA VARIOS AYUNTAMIENTOS DE GRANADA
CONSORCIO UNIDAD TERRITORIAL DE EMPLEO Y DESARROLLO LOCAL Y TECNOLÓGICO DE ÁLORA Y OTROS	JUNTA DE ANDALUCÍA VARIOS AYUNTAMIENTOS DE MÁLAGA
CONSORCIO UNIDAD TERRITORIAL DE EMPLEO Y DESARROLLO LOCAL Y TECNOLÓGICO DE ALPANDEIRE Y OTROS	JUNTA DE ANDALUCÍA VARIOS AYUNTAMIENTOS DE MÁLAGA
CONSORCIO UNIDAD TERRITORIAL DE EMPLEO Y DESARROLLO LOCAL Y TECNOLÓGICO DE ALPUJARRA DE LA SIERRA	JUNTA DE ANDALUCÍA VARIOS AYUNTAMIENTOS DE GRANADA
CONSORCIO UNIDAD TERRITORIAL DE EMPLEO Y DESARROLLO LOCAL Y TECNOLÓGICO DE ANDÉVALO-MINERO	JUNTA DE ANDALUCÍA MANCOMUNIDAD ANDÉVALO MINERO
CONSORCIO UNIDAD TERRITORIAL DE EMPLEO Y DESARROLLO LOCAL Y TECNOLÓGICO DE ÁNDUJAR Y OTROS	JUNTA DE ANDALUCÍA VARIOS AYUNTAMIENTOS DE JAÉN
CONSORCIO UNIDAD TERRITORIAL DE EMPLEO Y DESARROLLO LOCAL Y TECNOLÓGICO DE ANTAS Y OTROS	JUNTA DE ANDALUCÍA VARIOS AYUNTAMIENTOS DE ALMERÍA

Consortio	Entidad asociada
CONSORCIO UNIDAD TERRITORIAL DE EMPLEO Y DESARROLLO LOCAL Y TECNOLÓGICO DE ARAHAL Y OTROS	JUNTA DE ANDALUCÍA AYUNTAMIENTO DE PARADAS AYUNTAMIENTO DE MARCHENA AYUNTAMIENTO DE ARAHAL
CONSORCIO UNIDAD TERRITORIAL DE EMPLEO Y DESARROLLO LOCAL Y TECNOLÓGICO DE ARCHIDONA Y OTROS	JUNTA DE ANDALUCÍA VARIOS AYUNTAMIENTOS DE MÁLAGA
CONSORCIO UNIDAD TERRITORIAL DE EMPLEO Y DESARROLLO LOCAL Y TECNOLÓGICO DE ARMUÑA DE ALMANZORA	JUNTA DE ANDALUCÍA VARIOS AYUNTAMIENTOS DE ALMERÍA
CONSORCIO UNIDAD TERRITORIAL DE EMPLEO Y DESARROLLO LOCAL Y TECNOLÓGICO DE BAILEN Y OTROS	JUNTA DE ANDALUCÍA VARIOS AYUNTAMIENTOS DE JAÉN
CONSORCIO UNIDAD TERRITORIAL DE EMPLEO Y DESARROLLO LOCAL Y TECNOLÓGICO DE BAJO GUADALQUIVIR	JUNTA DE ANDALUCÍA MANCOMUNIDAD DE BAJO GUADALQUIVIR
CONSORCIO UNIDAD TERRITORIAL DE EMPLEO Y DESARROLLO LOCAL Y TECNOLÓGICO DE BAZA Y OTROS	JUNTA DE ANDALUCÍA VARIOS AYUNTAMIENTOS DE GRANADA
CONSORCIO UNIDAD TERRITORIAL DE EMPLEO Y DESARROLLO LOCAL Y TECNOLÓGICO DE BELMEZ MORALEDA Y OTROS	JUNTA DE ANDALUCÍA VARIOS AYUNTAMIENTOS DE JAÉN
CONSORCIO UNIDAD TERRITORIAL DE EMPLEO Y DESARROLLO LOCAL Y TECNOLÓGICO DE BENALÚA DE LAS VILLAS Y OTROS	JUNTA DE ANDALUCÍA VARIOS AYUNTAMIENTOS DE GRANADA
CONSORCIO UNIDAD TERRITORIAL DE EMPLEO Y DESARROLLO LOCAL Y TECNOLÓGICO DE BETURIA	JUNTA DE ANDALUCÍA

Consortio	Entidad asociada
	MANCOMUNIDAD DE MUNICIPIOS DE BETURIA
CONSORCIO UNIDAD TERRITORIAL DE EMPLEO Y DESARROLLO LOCAL Y TECNOLÓGICO DE CAMPILLO DE ARENAS Y OTROS	JUNTA DE ANDALUCÍA VARIOS AYUNTAMIENTOS DE JAÉN
CONSORCIO UNIDAD TERRITORIAL DE EMPLEO Y DESARROLLO LOCAL Y TECNOLÓGICO DE CAMPIÑA ANDÉVALO	JUNTA DE ANDALUCÍA VARIOS AYUNTAMIENTOS DE HUELVA MANCOMUNIDAD CAMPIÑA-ANDÉVALO
CONSORCIO UNIDAD TERRITORIAL DE EMPLEO Y DESARROLLO LOCAL Y TECNOLÓGICO DE CARBONERAS	JUNTA DE ANDALUCÍA AYUNTAMIENTO DE CARBONERAS
CONSORCIO UNIDAD TERRITORIAL DE EMPLEO Y DESARROLLO LOCAL Y TECNOLÓGICO DE CARMONA, VISO Y MAIRENA	JUNTA DE ANDALUCÍA AYUNTAMIENTO DE MAIRENA DEL ALCOR VARIOS AYUNTAMIENTOS DE SEVILLA AYUNTAMIENTO DE CARMONA
CONSORCIO UNIDAD TERRITORIAL DE EMPLEO Y DESARROLLO LOCAL Y TECNOLÓGICO DE CASARES Y OTROS	JUNTA DE ANDALUCÍA VARIOS AYUNTAMIENTOS DE MÁLAGA
CONSORCIO UNIDAD TERRITORIAL DE EMPLEO Y DESARROLLO LOCAL Y TECNOLÓGICO DE CAZORLA Y OTROS	JUNTA DE ANDALUCÍA VARIOS AYUNTAMIENTOS DE JAÉN
CONSORCIO UNIDAD TERRITORIAL DE EMPLEO Y DESARROLLO LOCAL Y TECNOLÓGICO DE CHICLANA DE LA FRONTERA	JUNTA DE ANDALUCÍA AYUNTAMIENTO DE CHICLANA DE LA FRONTERA
CONSORCIO UNIDAD TERRITORIAL DE EMPLEO Y DESARROLLO LOCAL Y TECNOLÓGICO DE DOS HERMANAS	JUNTA DE ANDALUCÍA

Consortio	Entidad asociada
	AYUNTAMIENTO DE DOS HERMANAS
CONSORCIO UNIDAD TERRITORIAL DE EMPLEO Y DESARROLLO LOCAL Y TECNOLÓGICO DE EL PUERTO DE SANTA MARÍA	JUNTA DE ANDALUCÍA AYUNTAMIENTO DEL PUERTO DE SANTA MARÍA
CONSORCIO UNIDAD TERRITORIAL DE EMPLEO Y DESARROLLO LOCAL Y TECNOLÓGICO DE FUENGIROLA Y MIJAS	JUNTA DE ANDALUCÍA AYUNTAMIENTO DE FUENGIROLA AYUNTAMIENTO DE MIJAS
CONSORCIO UNIDAD TERRITORIAL DE EMPLEO Y DESARROLLO LOCAL Y TECNOLÓGICO DE GUADAJEZ Y CAMPIÑA ESTE	JUNTA DE ANDALUCÍA MANCOMUNIDAD GUADAJEZ Y CAMPIÑA ESTE DE CÓRDOBA
CONSORCIO UNIDAD TERRITORIAL DE EMPLEO Y DESARROLLO LOCAL Y TECNOLÓGICO DE GUADALTEBA	JUNTA DE ANDALUCÍA COMARCA DE GUADALTEBA
CONSORCIO UNIDAD TERRITORIAL DE EMPLEO Y DESARROLLO LOCAL Y TECNOLÓGICO DE ILLORA Y MONTEFRIO	JUNTA DE ANDALUCÍA VARIOS AYUNTAMIENTOS DE GRANADA
CONSORCIO UNIDAD TERRITORIAL DE EMPLEO Y DESARROLLO LOCAL Y TECNOLÓGICO DE IZNATORAF Y OTROS	JUNTA DE ANDALUCÍA VARIOS AYUNTAMIENTOS DE JAÉN
CONSORCIO UNIDAD TERRITORIAL DE EMPLEO Y DESARROLLO LOCAL Y TECNOLÓGICO DE JEREZ DE LA FRONTERA	JUNTA DE ANDALUCÍA AYUNTAMIENTO DE JEREZ DE LA FRONTERA
CONSORCIO UNIDAD TERRITORIAL DE EMPLEO Y DESARROLLO LOCAL Y TECNOLÓGICO DE LA ALGARBIA	JUNTA DE ANDALUCÍA VARIOS AYUNTAMIENTOS DE MÁLAGA

Consortio	Entidad asociada
CONSORCIO UNIDAD TERRITORIAL DE EMPLEO Y DESARROLLO LOCAL Y TECNOLÓGICO DE LA CAMPIÑA SUR	<p>JUNTA DE ANDALUCÍA</p> <p>MANCOMUNIDAD CAMPIÑA SUR DE CÓRDOBA</p>
CONSORCIO UNIDAD TERRITORIAL DE EMPLEO Y DESARROLLO LOCAL Y TECNOLÓGICO DE LA CAMPIÑA SUR CORDOBESA	<p>JUNTA DE ANDALUCÍA</p> <p>MANCOMUNIDAD CAMPIÑA SUR DE CÓRDOBA</p>
CONSORCIO UNIDAD TERRITORIAL DE EMPLEO Y DESARROLLO LOCAL Y TECNOLÓGICO DE LA CAÑADA ROSAL Y OTROS	<p>JUNTA DE ANDALUCÍA</p> <p>VARIOS AYUNTAMIENTOS DE SEVILLA</p> <p>AYUNTAMIENTO DE ECIJA</p> <p>AYUNTAMIENTO DE LA LUISIANA</p> <p>AYUNTAMIENTO DE CAÑADA ROSAL</p>
CONSORCIO UNIDAD TERRITORIAL DE EMPLEO Y DESARROLLO LOCAL Y TECNOLÓGICO DE LA COMARCA DE HUESCAR	<p>JUNTA DE ANDALUCÍA</p> <p>MANCOMUNIDAD COMARCAL HUESCAR</p>
CONSORCIO UNIDAD TERRITORIAL DE EMPLEO Y DESARROLLO LOCAL Y TECNOLÓGICO DE LA COMARCA DEL GUADIATO	<p>JUNTA DE ANDALUCÍA</p> <p>VARIOS AYUNTAMIENTOS DE CÓRDOBA</p>
CONSORCIO UNIDAD TERRITORIAL DE EMPLEO Y DESARROLLO LOCAL Y TECNOLÓGICO DE LA COMUNIDAD LA JANDA	<p>JUNTA DE ANDALUCÍA</p> <p>MANCOMUNIDAD LA JANDA</p>
CONSORCIO UNIDAD TERRITORIAL DE EMPLEO Y DESARROLLO LOCAL Y TECNOLÓGICO DE LA COMUNIDAD SIERRA DE CÁDIZ	<p>JUNTA DE ANDALUCÍA</p> <p>MANCOMUNIDAD SIERRA DE CÁDIZ</p>
CONSORCIO UNIDAD TERRITORIAL DE EMPLEO Y DESARROLLO LOCAL Y TECNOLÓGICO DE LA COSTA DE HUELVA	<p>JUNTA DE ANDALUCÍA</p> <p>VARIOS AYUNTAMIENTOS DE HUELVA</p>

Consortio	Entidad asociada
CONSORCIO UNIDAD TERRITORIAL DE EMPLEO Y DESARROLLO LOCAL Y TECNOLÓGICO DE LA CUENCA MINERA	JUNTA DE ANDALUCÍA MANCOMUNIDAD CUENCA MINERA
CONSORCIO UNIDAD TERRITORIAL DE EMPLEO Y DESARROLLO LOCAL Y TECNOLÓGICO DE LA SIERRA OCCIDENTAL	JUNTA DE ANDALUCÍA MANCOMUNIDAD SIERRA OCCIDENTAL DE HUELVA
CONSORCIO UNIDAD TERRITORIAL DE EMPLEO Y DESARROLLO LOCAL Y TECNOLÓGICO DE LA SIERRA ORIENTAL	JUNTA DE ANDALUCÍA MANCOMUNIDAD SIERRA MINERA MANCOMUNIDAD RIBERA DE HUELVA
CONSORCIO UNIDAD TERRITORIAL DE EMPLEO Y DESARROLLO LOCAL Y TECNOLÓGICO DE LA SIERRA SUR	JUNTA DE ANDALUCÍA VARIOS AYUNTAMIENTOS DE JAÉN
CONSORCIO UNIDAD TERRITORIAL DE EMPLEO Y DESARROLLO LOCAL Y TECNOLÓGICO DE LA VEGA MEDIA	JUNTA DE ANDALUCÍA VARIOS AYUNTAMIENTOS DE SEVILLA
CONSORCIO UNIDAD TERRITORIAL DE EMPLEO Y DESARROLLO LOCAL Y TECNOLÓGICO DE LA ZONA HINOJOSA	JUNTA DE ANDALUCÍA VARIOS AYUNTAMIENTOS DE CÓRDOBA
CONSORCIO UNIDAD TERRITORIAL DE EMPLEO Y DESARROLLO LOCAL Y TECNOLÓGICO DE LA ZONA L DE GRANADA	JUNTA DE ANDALUCÍA VARIOS AYUNTAMIENTOS DE GRANADA
CONSORCIO UNIDAD TERRITORIAL DE EMPLEO Y DESARROLLO LOCAL Y TECNOLÓGICO DE LA ZONA OESTE DE GRANADA	JUNTA DE ANDALUCÍA VARIOS AYUNTAMIENTOS DE GRANADA
CONSORCIO UNIDAD TERRITORIAL DE EMPLEO Y DESARROLLO LOCAL Y TECNOLÓGICO DE LA ZONA POZOBLANCO	JUNTA DE ANDALUCÍA VARIOS AYUNTAMIENTOS DE CÓRDOBA

Consortio	Entidad asociada
<p>CONSORCIO UNIDAD TERRITORIAL DE EMPLEO Y DESARROLLO LOCAL Y TECNOLÓGICO DE LAS TIERRAS DE DOÑANA</p>	<p>JUNTA DE ANDALUCÍA MANCOMUNIDAD TIERRAS DOÑANA</p>
<p>CONSORCIO UNIDAD TERRITORIAL DE EMPLEO Y DESARROLLO LOCAL Y TECNOLÓGICO DE LINARES</p>	<p>JUNTA DE ANDALUCÍA AYUNTAMIENTO DE LINARES</p>
<p>CONSORCIO UNIDAD TERRITORIAL DE EMPLEO Y DESARROLLO LOCAL Y TECNOLÓGICO DE LOMA ORIENTAL</p>	<p>JUNTA DE ANDALUCÍA VARIOS AYUNTAMIENTOS DE JAÉN</p>
<p>CONSORCIO UNIDAD TERRITORIAL DE EMPLEO Y DESARROLLO LOCAL Y TECNOLÓGICO DE LOS VÉLEZ</p>	<p>JUNTA DE ANDALUCÍA VARIOS AYUNTAMIENTOS DE ALMERÍA</p>
<p>CONSORCIO UNIDAD TERRITORIAL DE EMPLEO Y DESARROLLO LOCAL Y TECNOLÓGICO DE MARQUESADO GRANADA</p>	<p>JUNTA DE ANDALUCÍA MANCOMUNIDAD MARQUESADO DEL ZENETE</p>
<p>CONSORCIO UNIDAD TERRITORIAL DE EMPLEO Y DESARROLLO LOCAL Y TECNOLÓGICO DE MONTES-ALTA AXARQUÍA</p>	<p>JUNTA DE ANDALUCÍA CONSORCIO MONTES-ALTA AXARQUÍA (4)</p>
<p>CONSORCIO UNIDAD TERRITORIAL DE EMPLEO Y DESARROLLO LOCAL Y TECNOLÓGICO DE OSUNA, LANTEJUELA Y OTROS</p>	<p>JUNTA DE ANDALUCÍA VARIOS AYUNTAMIENTOS DE SEVILLA</p>
<p>CONSORCIO UNIDAD TERRITORIAL DE EMPLEO Y DESARROLLO LOCAL Y TECNOLÓGICO DE PUERTO REAL</p>	<p>JUNTA DE ANDALUCÍA AYUNTAMIENTO DE PUERTO REAL</p>
<p>CONSORCIO UNIDAD TERRITORIAL DE EMPLEO Y DESARROLLO LOCAL Y TECNOLÓGICO DE RIO VERDE</p>	<p>JUNTA DE ANDALUCÍA VARIOS AYUNTAMIENTOS DE GRANADA</p>

Consortio	Entidad asociada
CONSORCIO UNIDAD TERRITORIAL DE EMPLEO Y DESARROLLO LOCAL Y TECNOLÓGICO DE SAN FERNANDO	JUNTA DE ANDALUCÍA AYUNTAMIENTO DE SAN FERNANDO
CONSORCIO UNIDAD TERRITORIAL DE EMPLEO Y DESARROLLO LOCAL Y TECNOLÓGICO DE SANTA FE	JUNTA DE ANDALUCÍA VARIOS AYUNTAMIENTOS DE GRANADA
CONSORCIO UNIDAD TERRITORIAL DE EMPLEO Y DESARROLLO LOCAL Y TECNOLÓGICO DE SIERRA NORTE DE SEVILLA	JUNTA DE ANDALUCÍA MANCOMUNIDAD SIERRA NORTE DE SEVILLA
CONSORCIO UNIDAD TERRITORIAL DE EMPLEO Y DESARROLLO LOCAL Y TECNOLÓGICO DE SUBBÉTICA CORDOBESA	JUNTA DE ANDALUCÍA MANCOMUNIDAD ZONA SUBBÉTICA DE CÓRDOBA
CONSORCIO UNIDAD TERRITORIAL DE EMPLEO Y DESARROLLO LOCAL Y TECNOLÓGICO DE VEGA DEL GUADALQUIVIR	JUNTA DE ANDALUCÍA MANCOMUNIDAD VEGA DEL GUADALQUIVIR
CONSORCIO UNIDAD TERRITORIAL DE EMPLEO Y DESARROLLO LOCAL Y TECNOLÓGICO DE VÉLEZ- MÁLAGA	JUNTA DE ANDALUCÍA AYUNTAMIENTO DE VÉLEZ-MÁLAGA
CONSORCIO UNIDAD TERRITORIAL DE EMPLEO Y DESARROLLO LOCAL Y TECNOLÓGICO DE VICAR	JUNTA DE ANDALUCÍA VARIOS AYUNTAMIENTOS DE ALMERÍA
CONSORCIO UNIDAD TERRITORIAL DE EMPLEO Y DESARROLLO LOCAL Y TECNOLÓGICO DEL ALTO GUADALQUIVIR	JUNTA DE ANDALUCÍA MANCOMUNIDAD CORDOBESA ALTO GUADALQUIVIR
CONSORCIO UNIDAD TERRITORIAL DE EMPLEO Y DESARROLLO LOCAL Y TECNOLÓGICO DEL ARROYO DEL OJANCO Y OTROS	JUNTA DE ANDALUCÍA VARIOS AYUNTAMIENTOS DE JAÉN

Consortio	Entidad asociada
CONSORCIO UNIDAD TERRITORIAL DE EMPLEO Y DESARROLLO LOCAL Y TECNOLÓGICO DEL CAMPO DE GIBRALTAR	JUNTA DE ANDALUCÍA MANCOMUNIDAD DE CAMPO DE GIBRALTAR
CONSORCIO UNIDAD TERRITORIAL DE EMPLEO Y DESARROLLO LOCAL Y TECNOLÓGICO DEL CONDADO DE HUELVA	JUNTA DE ANDALUCÍA MANCOMUNIDAD DESARROLLO CONDADO DE HUELVA
CONSORCIO UNIDAD TERRITORIAL DE EMPLEO Y DESARROLLO LOCAL Y TECNOLÓGICO ALGATOCIN Y OTROS	JUNTA DE ANDALUCÍA VARIOS AYUNTAMIENTOS DE MÁLAGA
CONSORCIO UNIDAD TERRITORIAL DE EMPLEO Y DESARROLLO LOCAL Y TECNOLÓGICO ARQUILLOS Y OTROS	JUNTA DE ANDALUCÍA VARIOS AYUNTAMIENTOS DE JAÉN
CONSORCIO UNIDAD TERRITORIAL DE EMPLEO Y DESARROLLO LOCAL Y TECNOLÓGICO LOMA OCCIDENTAL	JUNTA DE ANDALUCÍA AYUNTAMIENTO DE BAEZA
CONSORCIO UNIDAD TERRITORIAL DE EMPLEO Y DESARROLLO LOCAL Y TECNOLÓGICO MORON DE LA FRONTERA Y OTROS	JUNTA DE ANDALUCÍA VARIOS AYUNTAMIENTOS DE SEVILLA
CONSORCIO UNIDAD TERRITORIAL DE EMPLEO Y DESARROLLO LOCAL Y TECNOLÓGICO ZONA NORTE DE GRANADA	JUNTA DE ANDALUCÍA VARIOS AYUNTAMIENTOS DE SEVILLA
CONSORCIO URBANÍSTIC DE GESTIÓ DEL SECTOR Z - 1 PLA DE BAIX	AYUNTAMIENTO DE GRANOLLERS INSTITUT CATALÀ DEL SOL
CONSORCIO URBANÍSTIC DEL CENTRE DIRECCIONAL DE CERDANYOLA	AYUNTAMIENTO DE CERDANYOLA DEL VALLÉS INSTITUT CATALÀ DEL SOL

Consortio	Entidad asociada
CONSORCIO URBANÍSTIC DEL SECTOR DE MAS LLUHÍ	AYUNTAMIENTO DE SANT FELIU DE LLOBREGAT INSTITUT CATALÀ DEL SOL
CONSORCIO URBANÍSTIC DESENVOLUPAMENT DE L'EIX MACIÀ	AYUNTAMIENTO DE SABADELL INSTITUT CATALÀ DEL SOL
CONSORCIO URBANÍSTIC DESENVOLUPAMENT SECTOR RESIDENCIAL CAN FILUÀ	AYUNTAMIENTO DE SANTA PERPETUA DE MOGODA INSTITUT CATALÀ DEL SOL
CONSORCIO URBANÍSTIC L' AIGÜETA	AYUNTAMIENTO DE LA BISBAL D'EMPORDÀ INSTITUT CATALÀ DEL SOL
CONSORCIO URBANÍSTIC LA FORNACA	INSTITUT CATALÀ DEL SOL AYUNTAMIENTO DE VILASSAR DE DALT
CONSORCIO URBANÍSTIC PER AL DESENVOLUPAMENT DEL PARC D'ACTIVITATS ECONÒMIQUES CAN SANT JOAN	INSTITUT CATALÀ DEL SOL AYUNTAMIENTO DE RUBÍ AYUNTAMIENTO DE SANT CUGAT DEL VALLÉS
CONSORCIO URBANÍSTIC PER AL DESENVOLUPAMENT DEL SECTOR EIXAMPLE NORD	AYUNTAMIENTO DE EL PRAT DE LLOBREGAT INSTITUT CATALÀ DEL SOL
CONSORCIO URBANÍSTIC PER AL DESENVOLUPAMENT DEL SECTOR Z-1 DE GRANOLLERS	AYUNTAMIENTO DE GRANOLLERS INSTITUT CATALÀ DEL SOL
CONSORCIO URBANÍSTIC SECTOR INDUSTRIAL BORGES I	AYUNTAMIENTO DE LES BORGES DEL CAMP

Consortio	Entidad asociada
	INSTITUT CATALÀ DEL SOL
CONSORCIO URBANÍSTICO ÁREA TECNOLÓGICA DEL SUR	COMUNIDAD DE MADRID AYUNTAMIENTO DE GETAFE
CONSORCIO URBANÍSTICO ÁREA VALDELACASA	COMUNIDAD DE MADRID AYUNTAMIENTO DE ALCOBENDAS
CONSORCIO URBANÍSTICO DEHESA VIEJA Y TEMPRANALES DE SAN SEBASTIÁN DE LOS REYES	COMUNIDAD DE MADRID AYUNTAMIENTO DE SAN SEBASTIÁN DE LOS REYES
CONSORCIO URBANÍSTICO EL BAÑUELO	COMUNIDAD DE MADRID AYUNTAMIENTO DE FUENLABRADA
CONSORCIO URBANÍSTICO EL OLIVAR	COMUNIDAD DE MADRID VARIOS AYUNTAMIENTOS DE MADRID
CONSORCIO URBANÍSTICO ESCORIAL	COMUNIDAD DE MADRID AYUNTAMIENTO DEL ESCORIAL
CONSORCIO URBANÍSTICO ESPARTALES NORTE	COMUNIDAD DE MADRID AYUNTAMIENTO DE ALCALÁ DE HENARES
CONSORCIO URBANÍSTICO LA ESTACIÓN	COMUNIDAD DE MADRID AYUNTAMIENTO DE COLMENAR VIEJO
CONSORCIO URBANÍSTICO LA FORTUNA	COMUNIDAD DE MADRID

Consortio	Entidad asociada
CONSORCIO URBANÍSTICO LA GARENA	AYUNTAMIENTO DE LEGANÉS NUEVO ARPEGIO, S.A. COMUNIDAD DE MADRID AYUNTAMIENTO DE ALCALÁ DE HENARES
CONSORCIO URBANÍSTICO LEGANÉS NORTE	COMUNIDAD DE MADRID AYUNTAMIENTO DE LEGANÉS
CONSORCIO URBANÍSTICO LEGANÉS TECNOLÓGICO	COMUNIDAD DE MADRID AYUNTAMIENTO DE LEGANÉS UNIVERSIDAD CARLOS III DE MADRID
CONSORCIO URBANÍSTICO LOS MOLINOS-BUENAVISTA	COMUNIDAD DE MADRID AYUNTAMIENTO DE GETAFE
CONSORCIO URBANÍSTICO MOSCATELARES	COMUNIDAD DE MADRID AYUNTAMIENTO DE SAN SEBASTIÁN DE LOS REYES
CONSORCIO URBANÍSTICO MÓSTOLES SUR	COMUNIDAD DE MADRID AYUNTAMIENTO DE MÓSTOLES
CONSORCIO URBANÍSTICO MÓSTOLES-TECNOLÓGICO	COMUNIDAD DE MADRID AYUNTAMIENTO DE MÓSTOLES
CONSORCIO URBANÍSTICO NUEVO BAZTÁN-VILLAR DEL OLMO	COMUNIDAD DE MADRID AYUNTAMIENTO DE VILLAR DEL OLMO

Consortio	Entidad asociada
	AYUNTAMIENTO DE NUEVO BAZTÁN
CONSORCIO URBANÍSTICO PARA EL DESARROLLO DE LAS ARE HORTA CAPALLERA-CENDRASSOS NORD Y CARRET. LERS	AYUNTAMIENTO DE FIGUERAS INSTITUT CATALÀ DEL SOL
CONSORCIO URBANÍSTICO PARA EL DESARROLLO DE LAS ARE L'ESTRELLA Y SANT CRIST	AYUNTAMIENTO DE BADALONA INSTITUT CATALÀ DEL SOL
CONSORCIO URBANÍSTICO PARA EL DESARROLLO DEL ARE CAN DURAN	AYUNTAMIENTO DE MONTCADA I REIXAC INSTITUT CATALÀ DEL SOL
CONSORCIO URBANÍSTICO PARA EL DESARROLLO DEL ARE ELS PRATS 1-SUD 3	AYUNTAMIENTO DE TÀRREGA INSTITUT CATALÀ DEL SOL
CONSORCIO URBANÍSTICO PARA EL DESARROLLO DEL ARE ESCULTOR CLARÀ	AYUNTAMIENTO DE MALGRAT DE MAR INSTITUT CATALÀ DEL SOL
CONSORCIO URBANÍSTICO PARA EL DESARROLLO DEL ARE LA CABANA DEL MÀRTIR	AYUNTAMIENTO DE SOLSONA INSTITUT CATALÀ DEL SOL
CONSORCIO URBANÍSTICO PARA EL DESARROLLO DEL ARE LA FAÇANA	INSTITUT CATALÀ DEL SOL AYUNTAMIENTO DE SAN VICENÇ DELS HORTS MANCOMUNITAT DE MUNICIPIS DE L'ÀREA METROPOLITANA DE BARCELONA
CONSORCIO URBANÍSTICO PARA EL DESARROLLO DEL ARE LOS COLOMERS	AYUNTAMIENTO DE MÓRA D'EBRE INSTITUT CATALÀ DEL SOL

Consortio	Entidad asociada
CONSORCIO URBANÍSTICO PARA EL DESARROLLO DEL ARE MAS BOSSER	AYUNTAMIENTO DE OLOT INSTITUT CATALÀ DEL SOL
CONSORCIO URBANÍSTICO PARA EL DESARROLLO DEL ARE RIBERA SALINES	AYUNTAMIENTO DE CORNELLÀ DE LLOBREGAT INSTITUT CATALÀ DEL SOL
CONSORCIO URBANÍSTICO PARA EL DESARROLLO DEL ARE SANT GREGORI	AYUNTAMIENTO DE FALSET INSTITUT CATALÀ DEL SOL
CONSORCIO URBANÍSTICO PARA EL DESARROLLO DEL ARE SECTOR EST	AYUNTAMIENTO DE MANRESA INSTITUT CATALÀ DEL SOL
CONSORCIO URBANÍSTICO PARA EL DESARROLLO DEL ARE SECTOR RESIDENCIAL	INSTITUT CATALÀ DEL SOL AYUNTAMIENTO DE ELS PALLARESOS AYUNTAMIENTO DE TARRAGONA
CONSORCIO URBANÍSTICO PARA EL DESARROLLO DEL ARE SECTORS 1 Y 8	AYUNTAMIENTO DE OLESA DE MONTSERRAT INSTITUT CATALÀ DEL SOL
CONSORCIO URBANÍSTICO PARLA-ESTE	COMUNIDAD DE MADRID AYUNTAMIENTO DE PARLA
CONSORCIO URBANÍSTICO PARQUE EMPRESARIAL LA CARPETANIA	COMUNIDAD DE MADRID AYUNTAMIENTO DE GETAFE
CONSORCIO URBANÍSTICO PORTAL DE LA COSTA BRAVA ILLA DE BLANES	GENERALITAT DE CATALUÑA AYUNTAMIENTO DE BLANES

Consortio	Entidad asociada
CONSORCIO URBANÍSTICO RIVAS	COMUNIDAD DE MADRID AYUNTAMIENTO DE RIVAS- VACIAMADRID
CONSORCIO VÍA VERDE DE OJOS NEGROS	DIPUTACIÓN GENERAL DE ARAGÓN DIPUTACIÓN PROVINCIAL DE TERUEL VARIOS AYUNTAMIENTOS DE TERUEL
CONSORCIO VÍA VERDE DEL NOROESTE	REGIÓN DE MURCIA VARIOS AYUNTAMIENTOS DE MURCIA AYUNTAMIENTO DE BULLAS
CONSORCIO VIVIENDA PARA LOS VECINOS DEL ÁREA DE SEVILLA	JUNTA DE ANDALUCÍA AYUNTAMIENTO DE SEVILLA DIPUTACIÓN PROVINCIAL DE SEVILLA VARIOS AYUNTAMIENTOS DE SEVILLA AYUNTAMIENTO DE DOS HERMANAS AYUNTAMIENTO DE ALCALÁ DE GUADAIRA AYUNTAMIENTO DE UTRERA AYUNTAMIENTO DE MAIRENA DE ALJARAFE AYUNTAMIENTO DE CARMONA AYUNTAMIENTO DE CORIA DEL RÍO AYUNTAMIENTO DE CAMAS AYUNTAMIENTO DE SAN JUAN DE AZNALFARACHE AYUNTAMIENTO DE MAIRENA DEL ALCOR AYUNTAMIENTO DE SANLÚCAR LA MAYOR AYUNTAMIENTO DE OLIVARES AYUNTAMIENTO DE SANTIPONCE AYUNTAMIENTO DE GERENA

Consortio	Entidad asociada
	AYUNTAMIENTO DE BENACAZÓN AYUNTAMIENTO DE VILLAMANRIQUE DE LA CONDESA AYUNTAMIENTO DE HUÉVAR DEL ALJARAFE
CONSORCIO XESTIÓN E EXP. DA REDE BÁSICA DE ABAST. CONCELLOS CERVO E BURELA	VARIOS AYUNTAMIENTOS DE LUGO AGUAS DE GALICIA
CORPORACIÓ SANITÀRIA DEL PARC TAULÍ	SERVICIO CATALÁN DE LA SALUD AYUNTAMIENTO DE SABADELL UNIVERSITAT AUTÒNOMA DE BARCELONA PRIVADOS
GOVERN TERRITORIAL DE SALUT ALT MARESME-SELVA MARÍTIMA	VARIAS ENTIDADES LOCALES DE CATALUÑA SERVICIO CATALÁN DE LA SALUD GENERALITAT DE CATALUÑA
GOVERN TERRITORIAL DE SALUT DEL BAIX EBRE	GENERALITAT DE CATALUÑA VARIAS ENTIDADES LOCALES DE CATALUÑA SERVICIO CATALÁN DE LA SALUD
GOVERN TERRITORIAL DE SALUT DEL BAIX LLOBREGAT C. FONSA	VARIAS ENTIDADES LOCALES DE CATALUÑA SERVICIO CATALÁN DE LA SALUD GENERALITAT DE CATALUÑA
GOVERN TERRITORIAL DE SALUT DEL VALLÉS ORIENTAL SECTOR CENTRAL	GENERALITAT DE CATALUÑA VARIAS ENTIDADES LOCALES DE CATALUÑA SERVICIO CATALÁN DE LA SALUD

Consortio	Entidad asociada
GOVERN TERRITORIAL DE SALUT EL PALLARS JUSSÀ-PALLARS SOBIRÀ	GENERALITAT DE CATALUÑA VARIAS ENTIDADES LOCALES DE CATALUÑA SERVICIO CATALÁN DE LA SALUD
GOVERN TERRITORIAL DE SALUT GIRONÉS-PLA DE L'ESTANY-SELVA INTERIOR	GENERALITAT DE CATALUÑA VARIAS ENTIDADES LOCALES DE CATALUÑA SERVICIO CATALÁN DE LA SALUD

(4) Entidad participada por el Sector Público Provincial y el Sector Público Autonómico y/o Municipal

(7) Entidad participada por el Sector Público Municipal y el Sector Público Autonómico y/o Provincial

4.3.2. Consorcios donde figuran asociadas con una Comunidad Autónoma, el Sector Público Estatal y otras Administraciones Territoriales Locales

Consortio	Entidad asociada
CENTRO DE SERVICIOS CIENTÍFICOS Y ACADÉMICOS DE CATALUÑA (2)	AGENCIA ESTATAL CONSEJO SUPERIOR DE INVESTIGACIONES CIENTÍFICAS UNIVERSITAT POLITÈCNICA DE CATALUNYA UNIVERSITAT AUTÒNOMA DE BARCELONA UNIVERSITAT DE GIRONA UNIVERSIDAD ROVIRA I VIRGILI UNIVERSIDAD POMPEU FABRA UNIVERSIDAD DE LLEIDA UNIVERSITAT OBERTA DE CATALUNYA FUNDACIÓN CATALANA PER A LA RECERCA I LA INNOVACIÓ UNIVERSITAT DE BARCELONA GENERALITAT DE CATALUÑA UNIVERSITAT RAMON LLULL
CONSORCIO ALICANTE 2008. VUELTA AL MUNDO DE VELA (3)	AUTORIDAD PORTUARIA DE ALICANTE ESTADO GENERALITAT VALENCIANA AYUNTAMIENTO DE ALICANTE SOCIEDAD PROYECTOS TEMÁTICOS DE LA COMUNIDAD VALENCIANA, S.A.
CONSORCIO ALTA VELOCIDAD BARCELONA (3)	ESTADO GENERALITAT DE CATALUÑA AYUNTAMIENTO DE BARCELONA
CONSORCIO AÑO JUBILAR 2010 (3)	ESTADO REGIÓN DE MURCIA AYUNTAMIENTO DE CARAVACA DE LA CRUZ

Consortio	Entidad asociada
CONSORCIO AÑO JUBILAR GUADALUPENSE CENTENARIO DE LA PROCLAMACIÓN DE LA VIRGEN DE GUADALUPE COMO PATRONA DE LA HISPANIDAD 2007 (2)	ESTADO JUNTA DE EXTREMADURA COMUNIDAD FRANCISCANA DE GUADALUPE
CONSORCIO AÑO JUBILAR LEBANIEGO (3)	ESTADO DIPUTACIÓN REGIONAL DE CANTABRIA AYUNTAMIENTO DE POTES AYUNTAMIENTO DE CAMALEÑO
CONSORCIO CARTAGENA DE PUERTO CULTURAS (3)	AUTORIDAD PORTUARIA DE CARTAGENA REGIÓN DE MURCIA AYUNTAMIENTO DE CARTAGENA UNIVERSIDAD POLITÉCNICA DE CARTAGENA CÁMARA DE COMERCIO DE CARTAGENA CONFEDERACIÓN DE EMPRESARIOS DE CARTAGENA
CONSORCIO CASA ASIA (3)	ESTADO AYUNTAMIENTO DE BARCELONA AYUNTAMIENTO DE MADRID GENERALITAT DE CATALUÑA
CONSORCIO CASA DE AMÉRICA (3)	ESTADO COMUNIDAD DE MADRID AYUNTAMIENTO DE MADRID
CONSORCIO CASTELL DE SANT CARLES (3)	ESTADO COMUNIDAD AUTÓNOMA DE BALEARES CONSEJO INSULAR DE MALLORCA

Consortio	Entidad asociada
CONSORCIO CENTRE DE RECERCA ECOLÒGICA I APLICACIONS FORESTALS (3)	AYUNTAMIENTO DE PALMA DE MALLORCA AGENCIA ESTATAL CONSEJO SUPERIOR DE INVESTIGACIONES CIENTÍFICAS GENERALITAT DE CATALUÑA UNIVERSITAT AUTÒNOMA DE BARCELONA UNIVERSITAT DE BARCELONA INSTITUT DE RECERCA I TECNOLOGÍA AGROALIMENTÀRIES INSTITUT D'ESTUDIS CATALANS
CONSORCIO CENTRO ASOCIADO DE LA UNED DE PAMPLONA (2)	UNIVERSIDAD NACIONAL DE EDUCACIÓN A DISTANCIA COMUNIDAD FORAL DE NAVARRA OTROS
CONSORCIO CENTRO ASOCIADO DE LA UNED DE TENERIFE (3)	UNIVERSIDAD NACIONAL DE EDUCACIÓN A DISTANCIA COMUNIDAD DE CANARIAS CABILDO INSULAR DE TENERIFE AYUNTAMIENTO DE LOS REALEJOS AYUNTAMIENTO DE SAN CRISTÓBAL DE LA LAGUNA AYUNTAMIENTO DE ARONA CABILDO INSULAR DE LA GOMERA CABILDO INSULAR DE EL HIERRO AYUNTAMIENTO DE GRANADILLA DE ABONA OTROS
CONSORCIO CENTRO ASOCIADO DE LA UNED EN CEUTA (2)	UNIVERSIDAD NACIONAL DE EDUCACIÓN A DISTANCIA MINISTERIO DE DEFENSA CIUDAD AUTÓNOMA DE CEUTA

Consortio	Entidad asociada
CONSORCIO CENTRO ASOCIADO DE LA UNED EN CANTABRIA (3)	UNIVERSIDAD NACIONAL DE EDUCACIÓN A DISTANCIA DIPUTACIÓN REGIONAL DE CANTABRIA AYUNTAMIENTO DE SANTANDER OTROS CAJA DE CANTABRIA
CONSORCIO CENTRO ASOCIADO DE LA UNED EN TUDELA (3)	UNIVERSIDAD NACIONAL DE EDUCACIÓN A DISTANCIA COMUNIDAD FORAL DE NAVARRA AYUNTAMIENTO DE MILAGRO OTROS
CONSORCIO CENTRO FEDERICO GARCÍA LORCA (3)	ESTADO JUNTA DE ANDALUCÍA AYUNTAMIENTO DE GRANADA DIPUTACIÓN PROVINCIAL DE GRANADA FUNDACIÓN FEDERICO GARCÍA LORCA
CONSORCIO CENTRO REGIONAL ASOCIADO DE LA UNED DE CARTAGENA (3)	UNIVERSIDAD NACIONAL DE EDUCACIÓN A DISTANCIA REGIÓN DE MURCIA AYUNTAMIENTO DE CARTAGENA AYUNTAMIENTO DE LORCA AYUNTAMIENTO DE CARAVACA DE LA CRUZ AYUNTAMIENTO DE YECLA OTROS CAJA DEL MEDITERRÁNEO CAJAMURCIA
CONSORCIO CÍRCULO DE BELLAS ARTES (3)	ESTADO COMUNIDAD DE MADRID

Consortio	Entidad asociada
CONSORCIO CIUTAT ROMANA DE POLLENTIA (3)	AYUNTAMIENTO DE MADRID CÍRCULO BELLAS ARTES PRIVADOS ESTADO COMUNIDAD AUTÓNOMA DE BALEARES CONSEJO INSULAR DE MALLORCA AYUNTAMIENTO DE ALCUDIA
CONSORCIO COMITÉ DE APOYO A LAS JORNADAS MUNDIALES DE LA JUVENTUD 2011 (3)	ESTADO COMUNIDAD DE MADRID AYUNTAMIENTO DE MADRID ARZOBISPADO DE MADRID
CONSORCIO CONCESIONARIO DE AGUAS, RED DE ABASTECIMIENTO DE AGUAS DE LA PLANA (3)	CONFEDERACIÓN HIDROGRÁFICA DEL JUCAR VARIOS AYUNTAMIENTOS DE CASTELLÓN GENERALITAT VALENCIANA DIPUTACIÓN PROVINCIAL DE CASTELLÓN
CONSORCIO CSIC-IRTA-UAB CENTRO DE INVESTIGACIÓN AGRIGENÓMICA (2)	AGENCIA ESTATAL CONSEJO SUPERIOR DE INVESTIGACIONES CIENTÍFICAS INSTITUT DE RECERCA I TECNOLOGÍA AGROALIMENTÀRIES UNIVERSITAT AUTÒNOMA DE BARCELONA
CONSORCIO D'ATENCIÓ PRIMARIA DE SALUT DE L'EIXAMPLE (11)	INSTITUTO CATALÁN DE LA SALUD HOSPITAL CLÍNICO Y PROVINCIAL DE BARCELONA (6)
CONSORCIO DE ABASTECIMIENTO DE AGUA Y SANEAMIENTO ZONA CENTRAL DE ASTURIAS (3)	ESTADO PRINCIPADO DE ASTURIAS

Consortio	Entidad asociada
CONSORCIO DE BIBLIOTECAS UNIVERSITARIAS DE GALICIA (11)	AYUNTAMIENTO DE GIJÓN AYUNTAMIENTO DE OVIEDO AYUNTAMIENTO DE AVILÉS XUNTA DE GALICIA UNIVERSIDAD DE SANTIAGO DE COMPOSTELA UNIVERSIDAD DE VIGO UNIVERSIDAD DE LA CORUÑA SOCIEDAD ANÓNIMA DE GESTIÓN DEL CENTRO DE SUPERCOMPUTACIÓN DE GALICIA (2)
CONSORCIO DE LA CIUDAD MONUMENTAL, HISTÓRICO-ARTÍSTICO Y ARQUEOLÓGICO DE MÉRIDA (3)	ESTADO JUNTA DE EXTREMADURA AYUNTAMIENTO DE MÉRIDA DIPUTACIÓN PROVINCIAL DE BADAJOZ
CONSORCIO DE LA INSPECCIÓN DE TRABAJO Y SEGURIDAD SOCIAL DE CATALUÑA (2)	MINISTERIO DE TRABAJO E INMIGRACIÓN GENERALITAT DE CATALUÑA
CONSORCIO DE UNIVERSIDADES DE LA COMUNIDAD DE MADRID Y DE LA UNED PARA LA COOPERACIÓN BIBLIOTECARIA (2)	UNIVERSIDAD NACIONAL DE EDUCACIÓN A DISTANCIA UNIVERSIDAD POLITÉCNICA DE MADRID UNIVERSIDAD DE ALCALÁ UNIVERSIDAD COMPLUTENSE DE MADRID UNIVERSIDAD CARLOS III DE MADRID UNIVERSIDAD AUTÓNOMA DE MADRID UNIVERSIDAD REY JUAN CARLOS
CONSORCIO DEL CASTILLO DE SAN FERNANDO (3)	ESTADO GENERALITAT DE CATALUÑA

Consortio	Entidad asociada
CONSORCIO DEL CASTILLO DE SAN PEDRO DE JACA (3)	AYUNTAMIENTO DE FIGUERAS MINISTERIO DE DEFENSA DIPUTACIÓN GENERAL DE ARAGÓN DIPUTACIÓN PROVINCIAL DE HUESCA AYUNTAMIENTO DE JACA
CONSORCIO DEL CENTRO ASOCIADO DE LA UNED EN LUGO (3)	UNIVERSIDAD NACIONAL DE EDUCACIÓN A DISTANCIA DIPUTACIÓN PROVINCIAL DE LUGO AYUNTAMIENTO DE LUGO XUNTA DE GALICIA VARIOS AYUNTAMIENTOS DE LUGO OTROS CAIXA GALICIA
CONSORCIO DEL PLAN DE REHABILITACIÓN Y EQUIPAMIENTO DE TEATROS DE MADRID (3)	INSTITUTO NACIONAL DE LAS ARTES ESCÉNICAS Y DE LA MÚSICA COMUNIDAD DE MADRID AYUNTAMIENTO DE MADRID
CONSORCIO DEPÓSITO FRANCO DE CARTAGENA (2)	AUTORIDAD PORTUARIA DE CARTAGENA INSTITUTO DE FOMENTO DE LA REGIÓN DE MURCIA AYUNTAMIENTO DE CARTAGENA CÁMARA DE COMERCIO INDUSTRIA Y NAVEGACIÓN
CONSORCIO DEPÓSITO FRANCO DE SANTANDER (3)	AUTORIDAD PORTUARIA DE SANTANDER DIPUTACIÓN REGIONAL DE CANTABRIA AYUNTAMIENTO DE SANTANDER CÁMARA DE COMERCIO

Consortio	Entidad asociada
CONSORCIO DESARROLLO MONTAÑA CENTRAL (11)	PRINCIPADO DE ASTURIAS SOCIEDAD PARA EL DESARROLLO DE LA COMARCAS MINERAS, S.A. (2) AYUNTAMIENTO DE LENA AYUNTAMIENTO DE RIOSA AYUNTAMIENTO DE ALLER AYUNTAMIENTO DE MORCÍN AYUNTAMIENTO DE RIBERA DE ARRIBA AYUNTAMIENTO DE MIERES OTROS
CONSORCIO DESARROLLO Y TURISMO DE LA COSTA DEL SOL OCCIDENTAL (3)	MINISTERIO DE INDUSTRIA, TURISMO Y COMERCIO JUNTA DE ANDALUCÍA DIPUTACIÓN PROVINCIAL DE MÁLAGA AYUNTAMIENTO DE MANILVA AYUNTAMIENTO DE MARBELLA AYUNTAMIENTO DE CASARES AYUNTAMIENTO DE BENALMÁDENA AYUNTAMIENTO DE ESTEPONA AYUNTAMIENTO DE FUENGIROLA AYUNTAMIENTO DE MIJAS AYUNTAMIENTO DE TORREMOLINOS CEA UGT CCOO
CONSORCIO ECOMUSEU DE LES VALLS D'ANEU (3)	MINISTERIO DE CULTURA GENERALITAT DE CATALUÑA VARIAS COMARCAS DE LÉRIDA

Consortio	Entidad asociada
CONSORCIO EL FARO, CENTRO DE LOS TRABAJOS DEL MAR (3)	DIPUTACIÓN PROVINCIAL DE LÉRIDA VARIOS AYUNTAMIENTOS DE LÉRIDA UNIVERSIDAD DE LLEIDA AUTORIDAD PORTUARIA DE BARCELONA AYUNTAMIENTO DE BARCELONA GENERALITAT DE CATALUÑA DIPUTACIÓN PROVINCIAL DE BARCELONA UNIVERSITAT POLITÈCNICA DE CATALUNYA UNIVERSITAT DE BARCELONA ASOCIACIÓN BARCELONA FES-TE A LA MAR
CONSORCIO EXPO ZARAGOZA 2008 (en liquidación) (3)	ESTADO DIPUTACIÓN GENERAL DE ARAGÓN AYUNTAMIENTO DE ZARAGOZA
CONSORCIO FESTIVAL INTERNACIONAL DE MÚSICA Y DANZA DE GRANADA (3)	INSTITUTO NACIONAL DE LAS ARTES ESCÉNICAS Y DE LA MÚSICA JUNTA DE ANDALUCÍA DIPUTACIÓN PROVINCIAL DE GRANADA AYUNTAMIENTO DE GRANADA UNIVERSIDAD DE GRANADA PATRONATO DE LA ALHAMBRA Y GENERALIFE
CONSORCIO GALICIA 2005. VUELTA AL MUNDO A VELA (3)	ESTADO CONSEJO SUPERIOR DE DEPORTES FUNDACIÓN DEPORTE GALLEGO XUNTA DE GALICIA AYUNTAMIENTO DE LA CORUÑA AYUNTAMIENTO DE BAYONA

Consortio	Entidad asociada
CONSORCIO GRAN TEATRO DEL LICEO (3)	AYUNTAMIENTO DE VIGO AYUNTAMIENTO DE SANXENXO ESTADO GENERALITAT DE CATALUÑA AYUNTAMIENTO DE BARCELONA DIPUTACIÓN PROVINCIAL DE BARCELONA
CONSORCIO INSTITUTO DE ESTUDIOS REGIONALES Y METROPOLITANOS DE BARCELONA (11)	MANCOMUNITAT DE MUNICIPIS DE L'ÀREA METROPOLITANA DE BARCELONA GENERALITAT DE CATALUÑA DIPUTACIÓN PROVINCIAL DE BARCELONA UNIVERSITAT AUTÒNOMA DE BARCELONA UNIVERSITAT POLITECNICA DE CATALUNYA UNIVERSITAT DE BARCELONA CONSORCIO DE LA ZONA FRANCA DE BARCELONA (8) AYUNTAMIENTO DE BARCELONA UNIVERSIDAD POMPEU FABRA OTROS
CONSORCIO INSTITUTO DE INVESTIGACIONES BIOMÉDICAS AUGUST PI I SUNYER (2)	AGENCIA ESTATAL CONSEJO SUPERIOR DE INVESTIGACIONES CIENTÍFICAS GENERALITAT DE CATALUÑA UNIVERSITAT DE BARCELONA HOSPITAL CLINICO Y PROVINCIAL DE BARCELONA (6)
CONSORCIO INSTITUTO EUROPEO DEL MEDITERRÁNEO (3)	ESTADO GENERALITAT DE CATALUÑA AYUNTAMIENTO DE BARCELONA

Consortio	Entidad asociada
CONSORCIO JACA-PIRINEO 2002 (3)	ESTADO DIPUTACIÓN GENERAL DE ARAGÓN DIPUTACIÓN PROVINCIAL DE HUESCA AYUNTAMIENTO DE JACA PRIVADOS
CONSORCIO MADRID IRC (2)	AGENCIA ESTATAL CONSEJO SUPERIOR DE INVESTIGACIONES CIENTÍFICAS UNIVERSIDAD POLITECNICA DE MADRID ASOCIACION EMPRESARIOS DE HENARES ASOCIACION EMPRESARIOS DEL METAL CONFEDERACION EMPRESARIAL MADRID CEOE FUNDACION PARA EL CONOCIMIENTO DE MADRID I+D
CONSORCIO MASTER DE ESTUDIOS LATINOAMERICANOS (2)	AGENCIA ESTATAL CONSEJO SUPERIOR DE INVESTIGACIONES CIENTÍFICAS UNIVERSIDAD COMPLUTENSE DE MADRID UNIVERSIDAD AUTÓNOMA DE MADRID UNIVERSIDAD CATOLICA DEL SACRO CUORE UNIVERSIDAD DE TOULOUSE- LE MIRAIL INSTITUTO UNIVERSITARIO DE INVESTIGACIÓN ORTEGA Y GASSET DE MADRID
CONSORCIO MELILLA PUERTO XXI (2)	AUTORIDAD PORTUARIA DE MELILLA CIUDAD AUTÓNOMA DE MELILLA
CONSORCIO MUSEO ARTE CONTEMPORÁNEO ESTEBAN VICENTE (3)	ESTADO JUNTA DE CASTILLA Y LEÓN DIPUTACIÓN PROVINCIAL DE SEGOVIA AYUNTAMIENTO DE SEGOVIA PRIVADOS

Consortio	Entidad asociada
<p>CONSORCIO MUSEO MILITAR DE MENORCA Y PATRIMONIO HISTÓRICO-MILITAR PUERTO DE MAHÓN (3)</p>	<p>ESTADO</p> <p>COMUNIDAD AUTÓNOMA DE BALEARES</p> <p>CONSEJO INSULAR DE MENORCA</p> <p>AYUNTAMIENTO DE MAHÓN</p> <p>AYUNTAMIENTO DE ES CASTELL</p>
<p>CONSORCIO MUSEO NACIONAL DE ARTE DE CATALUÑA (3)</p>	<p>ESTADO</p> <p>GENERALITAT DE CATALUÑA</p> <p>AYUNTAMIENTO DE BARCELONA</p>
<p>CONSORCIO MUSEU D'ART CONTEMPORANI DE BARCELONA (3)</p>	<p>ESTADO</p> <p>GENERALITAT DE CATALUÑA</p> <p>AYUNTAMIENTO DE BARCELONA</p> <p>PRIVADOS</p>
<p>CONSORCIO PALACIO DE LA MÚSICA CATALANA (3)</p>	<p>INSTITUTO NACIONAL DE LAS ARTES ESCÉNICAS Y DE LA MÚSICA</p> <p>GENERALITAT DE CATALUÑA</p> <p>AYUNTAMIENTO DE BARCELONA</p>
<p>CONSORCIO PARA EL DISEÑO, CONSTRUCCIÓN, EQUIPAMIENTO Y EXPLOTACIÓN DE LA PLATAFORMA OCEÁNICA DE CANARIAS (2)</p>	<p>MINISTERIO DE CIENCIA E INNOVACIÓN</p> <p>COMUNIDAD DE CANARIAS</p>
<p>CONSORCIO PARA EL DISEÑO, CONSTRUCCIÓN, EQUIPAMIENTO Y EXPLOTACIÓN DEL CENT. NAL. DE EXP. DE TECNOLOGÍAS DEL HIDRÓGENO Y PILAS COMB (2)</p>	<p>MINISTERIO DE CIENCIA E INNOVACIÓN</p> <p>JUNTA DE COMUNIDADES DE CASTILLA-LA MANCHA</p>
<p>CONSORCIO PARA EL DISEÑO, CONSTRUCCIÓN, EQUIPAMIENTO Y EXPLOTACIÓN DEL CENTRO DE LÁSERES PULSADOS ULTRACORTOS ULTRAINTEENSOS (2)</p>	<p>MINISTERIO DE CIENCIA E INNOVACIÓN</p>

Consortio	Entidad asociada
<p>CONSORCIO PARA EL DISEÑO, CONSTRUCCIÓN, EQUIPAMIENTO Y EXPLOTACIÓN DEL SISTEMA DE OBSERVACIÓN COSTERO DE LAS ISLAS BALEARES (2)</p>	<p>JUNTA DE CASTILLA Y LEÓN</p> <p>UNIVERSIDAD DE SALAMANCA</p> <p>MINISTERIO DE CIENCIA E INNOVACIÓN</p> <p>COMUNIDAD AUTÓNOMA DE BALEARES</p>
<p>CONSORCIO PARA LA CONMEMORACIÓN DEL AÑO HERNANDIANO. ORIHUELA 2010 (3)</p>	<p>MINISTERIO DE LA PRESIDENCIA</p> <p>MINISTERIO DE ECONOMÍA Y HACIENDA</p> <p>MINISTERIO DE CULTURA</p> <p>GENERALITAT VALENCIANA</p> <p>DIPUTACIÓN PROVINCIAL DE ALICANTE</p> <p>AYUNTAMIENTO DE ELCHE</p> <p>AYUNTAMIENTO DE ORIHUELA</p>
<p>CONSORCIO PARA LA CONMEMORACIÓN DEL CENTENARIO DE LA COSTA BRAVA (3)</p>	<p>MINISTERIO DE ECONOMÍA Y HACIENDA</p> <p>PATRONATE DE TURISME COSTA BRAVA-GIRONA, S.A. (4)</p> <p>GENERALITAT DE CATALUÑA</p>
<p>CONSORCIO PARA LA CONMEMORACIÓN DEL II CENTENARIO DE LA CONSTITUCIÓN DE 1812 (3)</p>	<p>ESTADO</p> <p>JUNTA DE ANDALUCÍA</p> <p>DIPUTACIÓN PROVINCIAL DE CÁDIZ</p> <p>AYUNTAMIENTO DE CÁDIZ</p> <p>AYUNTAMIENTO DE SAN FERNANDO</p>
<p>CONSORCIO PARA LA CONMEMORACIÓN DEL IV CENTENARIO DE LA PUBLICACIÓN DEL INGENIOSO HIDALGO DON QUIJOTE DE LA MANCHA (2)</p>	<p>ESTADO</p> <p>JUNTA DE COMUNIDADES DE CASTILLA-LA MANCHA</p> <p>FEDERACION ESPAÑOLA DE MUNICIPIOS Y PROVINCIAS</p>

Consortio	Entidad asociada
<p>CONSORCIO PARA LA CONMEMORACIÓN DEL PRIMER MILENIO DE LA FUNDACIÓN DEL REINO DE GRANADA (3)</p>	<p>MINISTERIO DE POLÍTICA TERRITORIAL Y ADMINISTRACIÓN PÚBLICA</p> <p>JUNTA DE ANDALUCÍA</p> <p>DIPUTACIÓN PROVINCIAL DE GRANADA</p> <p>DIPUTACIÓN PROVINCIAL DE JAÉN</p> <p>DIPUTACIÓN PROVINCIAL DE MÁLAGA</p> <p>DIPUTACIÓN PROVINCIAL DE ALMERÍA</p> <p>DIPUTACIÓN PROVINCIAL DE CÁDIZ</p> <p>DIPUTACIÓN PROVINCIAL DE CÓRDOBA</p> <p>AYUNTAMIENTO DE GRANADA</p>
<p>CONSORCIO PARA LA CONSTRUCCIÓN, EQUIPAMIENTO Y EXPLOTACIÓN DEL CENTRO NACIONAL DE INVESTIGACIÓN SOBRE LA EVOLUCIÓN HUMANA (2)</p>	<p>MINISTERIO DE CIENCIA E INNOVACIÓN</p> <p>JUNTA DE CASTILLA Y LEÓN</p>
<p>CONSORCIO PARA LA CONSTRUCCIÓN, EQUIPAMIENTO Y EXPLOTACIÓN DEL LABORATORIO DE LUZ SINCROTRÓN (2)</p>	<p>MINISTERIO DE CIENCIA E INNOVACIÓN</p> <p>GENERALITAT DE CATALUÑA</p>
<p>CONSORCIO PARA LA FASE PREPARATORIA DEL PROYECTO DE LA FUENTE EUROPEA DE NEUTRONES POR EXPANSIÓN (2)</p>	<p>MINISTERIO DE CIENCIA E INNOVACIÓN</p> <p>COMUNIDAD AUTÓNOMA DE EUSKADI</p>
<p>CONSORCIO PARA LA GESTIÓN DEL PLAN ESPECIAL DEL ALTO GUADIANA (2)</p>	<p>CONFEDERACIÓN HIDROGRÁFICA DEL GUADIANA</p> <p>JUNTA DE COMUNIDADES DE CASTILLA-LA MANCHA</p>
<p>CONSORCIO PARA LA PRESENCIA Y PROMOCIÓN DEL ALBERGUISMO JUVENIL-RED ESPAÑOLA DE ALBERGUES JUVENILES (3)</p>	<p>INSTITUTO DE LA JUVENTUD</p> <p>GENERALITAT DE CATALUÑA</p> <p>JUNTA DE EXTREMADURA</p> <p>XUNTA DE GALICIA</p> <p>COMUNIDAD DE MADRID</p>

Consortio	Entidad asociada
	REGIÓN DE MURCIA COMUNIDAD DE LA RIOJA JUNTA DE ANDALUCÍA DIPUTACIÓN GENERAL DE ARAGÓN COMUNIDAD DE CANARIAS DIPUTACIÓN REGIONAL DE CANTABRIA JUNTA DE COMUNIDADES DE CASTILLA-LA MANCHA JUNTA DE CASTILLA Y LEÓN GENERALITAT VALENCIANA COMUNIDAD AUTÓNOMA DE EUSKADI
CONSORCIO PARQUE DE LAS CIENCIAS (3)	AGENCIA ESTATAL CONSEJO SUPERIOR DE INVESTIGACIONES CIENTÍFICAS JUNTA DE ANDALUCÍA AYUNTAMIENTO DE GRANADA DIPUTACIÓN PROVINCIAL DE GRANADA UNIVERSIDAD DE GRANADA PRIVADOS
CONSORCIO PATRONÁTO DEL FESTIVAL DE TEATRO CLÁSICO EN EL TEATRO ROMANO DE MÉRIDA (3)	ESTADO JUNTA DE EXTREMADURA DIPUTACIÓN PROVINCIAL DE BADAJOZ AYUNTAMIENTO DE MÉRIDA DIPUTACIÓN PROVINCIAL DE CÁCERES CONSORCIO DE LA CIUDAD MONUMENTAL, HISTÓRICO-ARTÍSTICO Y ARQUEOLÓGICO DE MÉRIDA CAJA DE AHORROS DE BADAJOZ CAJA DE AHORROS DE EXTREMADURA
CONSORCIO PLAN DE REHABILITACIÓN Y EQUIPAMIENTO DE LOS TEATROS DE BARCELONA (3)	INSTITUTO NACIONAL DE LAS ARTES ESCÉNICAS Y DE LA MÚSICA INSTITUTO CATALÁN DE LAS INDUSTRIAS CULTURALES

Consortio	Entidad asociada
CONSORCIO PLASENCIA, TRUJILLO, PARQUE NACIONAL DE MONFRAGÜE Y BIODIVERSIDAD (3)	AYUNTAMIENTO DE BARCELONA ESTADO JUNTA DE EXTREMADURA DIPUTACIÓN PROVINCIAL DE CÁCERES AYUNTAMIENTO DE TRUJILLO AYUNTAMIENTO DE PLASENCIA FUNDACIÓN CENTRO EXTREMEÑO DE ESTUDIOS Y COOPERACIÓN CON IBEROAMÉRICA FUNDACIÓN ACADEMIA EUROPEA DE YUSTE UNIVERSIDAD DE EXTREMADURA REAL ACADEMIA DE EXTREMADURA DE LAS LETRAS Y ARTES
CONSORCIO RECUPERACIÓ I CONSERVACIÓ DEL RIU LLOBREGAT (3)	MINISTERIO DE MEDIO AMBIENTE Y MEDIO RURAL Y MARINO GENERALITAT DE CATALUÑA COMARCA DE BAIX LLOBREGAT DIPUTACIÓN PROVINCIAL DE BARCELONA ENTIDAD METROPOLITANA DE SERVICIOS HIDRÁULICOS Y TRATAMIENTO DE RESIDUOS MANCOMUNITAT DE MUNICIPIS DE L'ÀREA METROPOLITANA DE BARCELONA
CONSORCIO RESIDENCIA PARA INVESTIGADORES (2)	AGENCIA ESTATAL CONSEJO SUPERIOR DE INVESTIGACIONES CIENTÍFICAS GENERALITAT DE CATALUÑA
CONSORCIO SALAMANCA 2002 (en liquidación) (3)	ESTADO AYUNTAMIENTO DE SALAMANCA JUNTA DE CASTILLA Y LEÓN DIPUTACIÓN PROVINCIAL DE SALAMANCA UNIVERSIDAD DE SALAMANCA CAJA DUERO

Consortio	Entidad asociada
<p>CONSORCIO TEATRO REAL MAESTRANZA Y SALAS DEL ARENAL DE SEVILLA (3)</p>	<p>INSTITUTO NACIONAL DE LAS ARTES ESCÉNICAS Y DE LA MÚSICA</p> <p>JUNTA DE ANDALUCÍA</p> <p>DIPUTACIÓN PROVINCIAL DE SEVILLA</p> <p>AYUNTAMIENTO DE SEVILLA</p>
<p>CONSORCIO UNIVERSITARIO CENTRO ASOCIADO DE LA UNED EN CUENCA (3)</p>	<p>UNIVERSIDAD NACIONAL DE EDUCACIÓN A DISTANCIA</p> <p>CONSORCIO CIUDAD DE CUENCA</p> <p>DIPUTACIÓN PROVINCIAL DE CUENCA</p> <p>AYUNTAMIENTO DE CUENCA</p> <p>JUNTA DE COMUNIDADES DE CASTILLA-LA MANCHA</p> <p>VARIOS AYUNTAMIENTOS DE CUENCA</p> <p>AYUNTAMIENTO DE TARANCÓN</p> <p>CAJA CASTILLA LA MANCHA</p> <p>EMPRESAS PRIVADAS</p> <p>OTROS</p> <p>SEGUROS VITALICIO</p> <p>DAVECÓN</p> <p>LIBRERÍA (El Toro Ibérico)</p>
<p>CONSORCIO URBANÍSTICO CANFRANC 2000 (3)</p>	<p>ADMINISTRADOR DE INFRAESTRUCTURAS FERROVIARIAS</p> <p>DIPUTACIÓN GENERAL DE ARAGÓN</p> <p>AYUNTAMIENTO DE CANFRANC</p>
<p>CONSORCIO URBANÍSTICO DE LA CIUDAD UNIVERSITARIA DE MADRID (3)</p>	<p>UNIVERSIDAD NACIONAL DE EDUCACIÓN A DISTANCIA</p> <p>UNIVERSIDAD POLITÉCNICA DE MADRID</p> <p>AYUNTAMIENTO DE MADRID</p> <p>UNIVERSIDAD COMPLUTENSE DE MADRID</p>

Consortio	Entidad asociada
CONSORCIO URBANÍSTICO DE LA PLAYA DE PALMA (3)	ESTADO COMUNIDAD AUTÓNOMA DE BALEARES CONSEJO INSULAR DE MALLORCA AYUNTAMIENTO DE PALMA DE MALLORCA AYUNTAMIENTO DE LLUCMAJOR
CONSORCIO URBANÍSTICO DE VALDEBERNARDO (MADRID) PAU-4 (2)	SOCIEDAD ESTATAL DE GESTIÓN INMOBILIARIA DE PATRIMONIO, S.A. INSTITUTO DE LA VIVIENDA DE MADRID VITRA
CONSORCIO URBANÍSTICO PARA LA REHABILITACIÓN DE LAS ZONAS TURÍSTICAS DE SAN AGUSTÍN, PLAYA DEL INGLÉS Y MAS PALOMAS (3)	ESTADO COMUNIDAD DE CANARIAS CABILDO INSULAR DE GRAN CANARIA AYUNTAMIENTO DE SAN BARTOLOME DE TIRAJANA
CONSORCIO URBANÍSTICO PROLONGACIÓN DE LA CASTELLANA (3)	ESTADO COMUNIDAD DE MADRID AYUNTAMIENTO DE MADRID
INSTITUTO DE BIOMEDICINA DE SEVILLA (2)	AGENCIA ESTATAL CONSEJO SUPERIOR DE INVESTIGACIONES CIENTÍFICAS UNIVERSIDAD DE SEVILLA JUNTA DE ANDALUCÍA

(2) Entidad participada por el Sector Público Autonómico y el Sector Público Estatal

(3) Entidad participada por el Sector Público Autonómico, el Sector Público Provincial y/o Municipal y el Sector Público Estatal

(4) Entidad participada por el Sector Público Provincial y el Sector Público Autonómico y/o Municipal

(6) Entidad participada por el Sector Público Provincial, el Sector Público Autonómico y/o Municipal y el Sector Público Estatal

(8) Entidad participada por el Sector Público Municipal y el Sector Público Estatal

(11) Entidad participada directamente por un ámbito de la Administración e indirectamente por otro

4.3.5. Consorcios donde figuran asociadas una o varias Administraciones Territoriales Locales y el Sector Público Estatal

Consortio	Entidad asociada
CONSORCIO ABASTECIMIENTO DE AGUA Y SANEAMIENTO DE LA MARINA BAJA (6)	ESTADO VARIOS AYUNTAMIENTOS DE ALICANTE DIPUTACIÓN PROVINCIAL DE ALICANTE
CONSORCIO AGENCIA LOCAL DE ENERGÍA DE BARCELONA (9)	INSTITUTO PARA LA DIVERSIFICACIÓN Y AHORRO DE LA ENERGÍA AYUNTAMIENTO DE BARCELONA INSTITUT CATALA D'ENERGIA ENTIDAD METROPOLITANA DE SERVICIOS HIDRÁULICOS Y TRATAMIENTO DE RESIDUOS UNIVERSITAT AUTÒNOMA DE BARCELONA UNIVERSITAT POLITÈCNICA DE CATALUNYA
CONSORCIO ALMERÍA 2005 (9)	CONSEJO SUPERIOR DE DEPORTES ESTADO AYUNTAMIENTO DE ALMERÍA JUNTA DE ANDALUCÍA DIPUTACIÓN PROVINCIAL DE ALMERÍA ASOCIACIÓN DE JUEGOS MEDITERRÁNEOS ALMERÍA 2005 COMITÉ OLIMPÍCO ESPAÑOL
CONSORCIO CENTRO ASOCIADO " MARÍA ZAMBRANO" DE LA UNED EN MÁLAGA (6)	UNIVERSIDAD NACIONAL DE EDUCACIÓN A DISTANCIA JUNTA DE ANDALUCÍA DIPUTACIÓN PROVINCIAL DE MÁLAGA AYUNTAMIENTO DE MÁLAGA AYUNTAMIENTO DE MIJAS AYUNTAMIENTO DE RONDA AYUNTAMIENTO DE MARBELLA UNICAJA

Consortio	Entidad asociada
CONSORCIO CENTRO ASOCIADO A LA UNED DE TERRASSA (8)	UNIVERSIDAD NACIONAL DE EDUCACIÓN A DISTANCIA DIPUTACIÓN PROVINCIAL DE BARCELONA AYUNTAMIENTO DE TARRASA AYUNTAMIENTO DE SAN BOI DE LLOBREGAT AYUNTAMIENTO DE SANTA COLOMA DE GRAMENET AYUNTAMIENTO DE CORNELLÁ DE LLOBREGAT AYUNTAMIENTO DE MONTMELÓ VARIOS AYUNTAMIENTOS DE BARCELONA OTROS
CONSORCIO CENTRO ASOCIADO DE LA UNED "FRANCISCO TOMÁS Y VALIENTE" EN ALZIRA-VALENCIA (6)	UNIVERSIDAD NACIONAL DE EDUCACIÓN A DISTANCIA DIPUTACIÓN PROVINCIAL DE VALENCIA VARIOS AYUNTAMIENTOS DE VALENCIA AYUNTAMIENTO DE GANDÍA AYUNTAMIENTO DE ALZIRA AYUNTAMIENTO DE SAGUNTO AYUNTAMIENTO DE VALENCIA OTROS OTRAS ENTIDADES PÚBLICAS
CONSORCIO CENTRO ASOCIADO DE LA UNED DE PLASENCIA (6)	UNIVERSIDAD NACIONAL DE EDUCACIÓN A DISTANCIA JUNTA DE EXTREMADURA AYUNTAMIENTO DE PLASENCIA DIPUTACIÓN PROVINCIAL DE CÁCERES VARIOS AYUNTAMIENTOS DE CÁCERES AYUNTAMIENTO DE CÁCERES AYUNTAMIENTO DE CORIA CAJA DE EXTREMADURA

Consortio	Entidad asociada
<p>CONSORCIO CENTRO ASOCIADO DE LA UNED EN HUELVA "PROFESOR DOCTOR JOSÉ CARLOS VILCHEZ MARTÍN" (6)</p>	<p>OTROS</p> <p>UNIVERSIDAD NACIONAL DE EDUCACIÓN A DISTANCIA</p> <p>JUNTA DE ANDALUCÍA</p> <p>DIPUTACIÓN PROVINCIAL DE HUELVA</p> <p>AYUNTAMIENTO DE HUELVA</p> <p>OTROS</p>
<p>CONSORCIO CENTRO ASOCIADO DE LA UNED EN MÉRIDA (6)</p>	<p>UNIVERSIDAD NACIONAL DE EDUCACIÓN A DISTANCIA</p> <p>JUNTA DE EXTREMADURA</p> <p>DIPUTACIÓN PROVINCIAL DE BADAJOZ</p> <p>AYUNTAMIENTO DE MÉRIDA</p> <p>AYUNTAMIENTO DE BADAJOZ</p> <p>VARIOS AYUNTAMIENTOS DE BADAJOZ</p> <p>AYUNTAMIENTO DE DON BENITO</p> <p>AYUNTAMIENTO DE VILLANUEVA DE LA SERENA</p> <p>OTROS</p> <p>CAJA EXTREMADURA</p>
<p>CONSORCIO CENTRO ASOCIADO DE LA UNED EN OURENSE (6)</p>	<p>UNIVERSIDAD NACIONAL DE EDUCACIÓN A DISTANCIA</p> <p>IBERDROLA</p> <p>DIPUTACIÓN PROVINCIAL DE ORENSE</p> <p>AYUNTAMIENTO DE ORENSE</p> <p>XUNTA DE GALICIA</p> <p>VARIOS AYUNTAMIENTOS DE ORENSE</p> <p>OTROS</p> <p>CAJA DE AHORROS DE ORENSE, VIGO Y PONTEVEDRA "CAIXANOVA"</p>
<p>CONSORCIO CENTRO ASOCIADO DE LA UNED EN ZAMORA (6)</p>	<p>UNIVERSIDAD NACIONAL DE EDUCACIÓN A DISTANCIA</p>

Consortio	Entidad asociada
	DIPUTACIÓN PROVINCIAL DE ZAMORA AYUNTAMIENTO DE ZAMORA JUNTA DE CASTILLA Y LEÓN CAJA ESPAÑA OTROS
CONSORCIO CENTRO ERNEST LLUCH (6)	UNIVERSIDAD INTERNACIONAL MENÉNDEZ PELAYO DIPUTACIÓN PROVINCIAL DE BARCELONA AYUNTAMIENTO DE BARCELONA PRIVADO
CONSORCIO DE GESTIÓN CORPORACIÓN SANITARIA (11)	DIPUTACIÓN PROVINCIAL DE BARCELONA HOSPITAL CLÍNICO Y PROVINCIAL DE BARCELONA (6)
CONSORCIO DE LA ZONA FRANCA DE BARCELONA (8)	ESTADO AYUNTAMIENTO DE BARCELONA CÁMARA DE COMERCIO DE BARCELONA FOMENTO NACIONAL DEL TRABAJO
CONSORCIO DE LES DRASSANES REALES Y MUSEO MARÍTIMO DE BARCELONA (6)	AUTORIDAD PORTUARIA DE BARCELONA DIPUTACIÓN PROVINCIAL DE BARCELONA AYUNTAMIENTO DE BARCELONA
CONSORCIO DE TURISMO Y CONGRESOS DE LA CORUÑA (8)	AUTORIDAD PORTUARIA DE LA CORUÑA AYUNTAMIENTO DE LA CORUÑA PRIVADOS
CONSORCIO DEL CENTRO ASOCIADO DE LA UNED DE VITORIA-GASTEIZ (6)	UNIVERSIDAD NACIONAL DE EDUCACIÓN A DISTANCIA

Consortio	Entidad asociada
	DIPUTACIÓN FORAL DE ÁLAVA COMUNIDAD AUTÓNOMA DE EUSKADI AYUNTAMIENTO DE VITORIA OTROS
CONSORCIO DEPÓSITO FRANCO DE BILBAO (5)	AUTORIDAD PORTUARIA DE BILBAO DIPUTACIÓN FORAL DE VIZCAYA CÁMARA DE COMERCIO, INDUSTRIA Y NAVEGACIÓN DE BILBAO
CONSORCIO DEPÓSITO FRANCO DE TARRAGONA (6)	ESTADO DIPUTACIÓN PROVINCIAL DE TARRAGONA AYUNTAMIENTO DE TARRAGONA CÁMARAS DE COMERCIO, INDUSTRIA Y NAVEGACIÓN
CONSORCIO DESARROLLO ECONÓMICO COMARCA DE LA VEGA BAJA (6)	ESTADO VARIOS AYUNTAMIENTOS DE ALICANTE DIPUTACIÓN PROVINCIAL DE ALICANTE PRIVADO
CONSORCIO GUADALQUIVIR RIO DE HISTORIA (5)	ESTADO DIPUTACIÓN PROVINCIAL DE SEVILLA FUNDACIÓN NAO VICTORIA
CONSORCIO INIC.MA. PATRIM. METROP. BARCELONA (6)	ESTADO DIPUTACIÓN PROVINCIAL DE BARCELONA MANCOMUNITAT DE MUNICIPIS DE L'ÀREA METROPOLITANA DE BARCELONA PRIVADOS

Consortio	Entidad asociada
<p>CONSORCIO PARA EL CENTRO ASOCIADO A LA UNED DE SEGOVIA (6)</p>	<p>UNIVERSIDAD NACIONAL DE EDUCACIÓN A DISTANCIA</p> <p>AYUNTAMIENTO DE SEGOVIA</p> <p>DIPUTACIÓN PROVINCIAL DE SEGOVIA</p> <p>CAJA DE AHORROS DE SEGOVIA</p> <p>OTROS</p> <p>ONCE</p>
<p>CONSORCIO RECUPERACIÓN ECONÓMICA Y DE LA ACTIVIDAD DE LA MARINA ALTA (6)</p>	<p>SERVICIO PÚBLICO DE EMPLEO ESTATAL</p> <p>VARIOS AYUNTAMIENTOS DE ALICANTE</p> <p>DIPUTACIÓN PROVINCIAL DE ALICANTE</p>
<p>CONSORCIO REPOBLACIÓN FORESTAL DEHESA DE TORREBAJA (8)</p>	<p>ESTADO</p> <p>AYUNTAMIENTO DE TORREBAJA</p>
<p>CONSORCIO SERVICIO TERRITORIAL MA. Y ORD. TERRITORIO (8)</p>	<p>ESTADO</p> <p>AYUNTAMIENTO DE FERRERUELA</p>
<p>CONSORCIO UNIVERSITARIO CENTRE ASSOCIAT DE LA UNED A LES ILLES BALEARS (6)</p>	<p>UNIVERSIDAD NACIONAL DE EDUCACIÓN A DISTANCIA</p> <p>CONSEJO INSULAR DE MALLORCA</p> <p>CONSEJO INSULAR DE MENORCA</p> <p>AYUNTAMIENTO DE MAHÓN</p> <p>CONSEJO INSULAR DE IBIZA-FORMENTERA</p> <p>OTROS</p>
<p>CONSORCIO UNIVERSITARIO CENTRO ASOCIADO DE LA UNED EN ALBACETE (9)</p>	<p>UNIVERSIDAD NACIONAL DE EDUCACIÓN A DISTANCIA</p> <p>AYUNTAMIENTO DE ALBACETE</p> <p>DIPUTACIÓN PROVINCIAL DE ALBACETE</p> <p>JUNTA DE COMUNIDADES DE CASTILLA-LA MANCHA</p>

Consortio	Entidad asociada
CONSORCIO UNIVERSITARIO CENTRO ASOCIADO DE LA UNED EN CÁDIZ (5)	CAJA DE CASTILLA LA MANCHA UNIVERSIDAD NACIONAL DE EDUCACIÓN A DISTANCIA DIPUTACIÓN PROVINCIAL DE CÁDIZ AYUNTAMIENTO DE JEREZ DE LA FRONTERA JUNTA DE ANDALUCÍA AYUNTAMIENTO DE CÁDIZ OTROS SUB. SEG. SOC.
CONSORCIO UNIVERSITARIO CENTRO ASOCIADO DE LA UNED EN GIRONA (6)	UNIVERSIDAD NACIONAL DE EDUCACIÓN A DISTANCIA DIPUTACIÓN PROVINCIAL DE GERONA AYUNTAMIENTO DE OLOT AYUNTAMIENTO DE FIGUERAS AYUNTAMIENTO DE RIPOLL AYUNTAMIENTO DE PALAFRUGELL AYUNTAMIENTO DE GERONA OTROS
CONSORCIO UNIVERSITARIO CENTRO ASOCIADO DE LA UNED EN PONTFERRADA (6)	UNIVERSIDAD NACIONAL DE EDUCACIÓN A DISTANCIA DIPUTACIÓN PROVINCIAL DE LEÓN AYUNTAMIENTO DE PONTFERRADA VARIOS AYUNTAMIENTOS DE LEÓN AYUNTAMIENTO DE VILLABLINO AYUNTAMIENTO DE SAN ANDRÉS DEL RABANEDO COMARCA DEL BIERZO CAJA ESPAÑA OTROS

Consortio	Entidad asociada
<p>CONSORCIO UNIVERSITARIO DEL CENTRO ASOCIADO DE LA UNED "ANDRÉS DE VANDELVIRA" DE JAÉN (6)</p>	<p>UNIVERSIDAD NACIONAL DE EDUCACIÓN A DISTANCIA</p> <p>DIPUTACIÓN PROVINCIAL DE JAÉN</p> <p>AYUNTAMIENTO DE ÚBEDA</p> <p>AYUNTAMIENTO DE JAÉN</p> <p>AYUNTAMIENTO DE LINARES</p> <p>AYUNTAMIENTO DE ALCALÁ LA REAL</p> <p>VARIOS AYUNTAMIENTOS DE JAÉN</p> <p>JUNTA DE ANDALUCÍA</p> <p>OTROS</p> <p>POR ACTIVIDADES CULTURALES</p> <p>CAJA PROVINCIAL AHORROS JAÉN</p>
<p>CONSORCIO UNIVERSITARIO DEL CENTRO ASOCIADO DE LA UNED EN EL CAMPO DE GIBRALTAR ALGECIRAS (6)</p>	<p>UNIVERSIDAD NACIONAL DE EDUCACIÓN A DISTANCIA</p> <p>DIPUTACIÓN PROVINCIAL DE CÁDIZ</p> <p>AYUNTAMIENTO DE ALGECIRAS</p> <p>JUNTA DE ANDALUCÍA</p> <p>CAJAMAR</p>
<p>CONSORCIO URBANÍSTICO POBLA-RENFE (8)</p>	<p>ADMINISTRADOR DE INFRAESTRUCTURAS FERROVIARIAS</p> <p>AYUNTAMIENTO DE LA POBLA DE SEGUR</p>

(5) Entidad participada por el Sector Público Provincial y el Sector Público Estatal

(6) Entidad participada por el Sector Público Provincial, el Sector Público Autonómico y/o Municipal y el Sector Público Estatal

(8) Entidad participada por el Sector Público Municipal y el Sector Público Estatal

(9) Entidad participada por el Sector Público Municipal, el Sector Público Autonómico y/o Provincial y el Sector Público Estatal

(11) Entidad participada directamente por un ámbito de la Administración e indirectamente por otro

4.3.6. Consorcios constituidos sólo dentro del ámbito de una Administración Territorial Autónoma

Consortio	Entidad pública
AGRUPACIÓN EUROPEA DE COOPERACIÓN TERRITORIAL HOSPITAL DE LA CERDAÑA	GENERALITAT DE CATALUÑA REPÚBLICA FRANCESA
CONSORCI LABORATORI DE LLUM DE SINCROTRÓ	GENERALITAT DE CATALUÑA UNIVERSITAT AUTÒNOMA DE BARCELONA
CONSORCI MARKETS, ORGANIZATIONS AND VOTES IN ECONOMICS	GENERALITAT DE CATALUÑA UNIVERSITAT AUTÒNOMA DE BARCELONA
CONSORCI PER A LA MILLORA DE LES INFRAESTRUCTURES TURISTIQUES I PEL FOMENT	COMUNIDAD AUTÓNOMA DE BALEARES OTROS
CONSORCIO AGENCIA PARA LA CALIDAD DEL SISTEMA UNIVERSITARIO DE GALICIA	XUNTA DE GALICIA UNIVERSIDAD DE SANTIAGO DE COMPOSTELA UNIVERSIDAD DE VIGO UNIVERSIDAD DE LA CORUÑA
CONSORCIO CASA DE LES LLENGÜES	GENERALITAT DE CATALUÑA CENTRO UNESCO DE CATALUÑA FUNDACIÓN FORUM UNIVERSAL DE LAS CULTURAS
CONSORCIO CATALÁ DE ARQUEOLOGÍA CLASSICA	GENERALITAT DE CATALUÑA UNIVERSIDAD ROVIRA I VIRGILI
CONSORCIO CENTRE D'ESTUDIS DEMOGRÁFICS	GENERALITAT DE CATALUÑA UNIVERSITAT AUTÒNOMA DE BARCELONA

Consortio	Entidad pública
CONSORCIO CENTRE D'INNOVACIÓ DEL TRANSPORT	GENERALITAT DE CATALUÑA UNIVERSITAT POLITÈCNICA DE CATALUNYA
CONSORCIO CENTRE DE RECERCA SOBRE ECONOMÍA INTERNACIONAL	GENERALITAT DE CATALUÑA UNIVERSIDAD POMPEU FABRA
CONSORCIO CENTRE DE VISIÓ PER COMPUTADOR	GENERALITAT DE CATALUÑA UNIVERSITAT AUTÒNOMA DE BARCELONA
CONSORCIO CENTRE INTERNACIONAL D'INVESTIGACIÓ DELS RECURSOS COSTANERS	GENERALITAT DE CATALUÑA UNIVERSITAT POLITÈCNICA DE CATALUNYA OTROS
CONSORCIO CENTRE INTERNACIONAL DE MÈTODES NUMÈRICS EN ENGINYERIA	GENERALITAT DE CATALUÑA UNIVERSITAT POLITECNICA DE CATALUNYA
CONSORCIO CENTRO DE INVESTIGACIÓN EN ECONOMÍA Y SALUD	GENERALITAT DE CATALUÑA UNIVERSIDAD POMPEU FABRA
CONSORCIO DE BIBLIOTECAS UNIVERSITARIAS DE ANDALUCÍA	UNIVERSIDAD DE ALMERÍA UNIVERSIDAD DE CÁDIZ UNIVERSIDAD DE CÓRDOBA UNIVERSIDAD DE GRANADA UNIVERSIDAD DE HUELVA UNIVERSIDAD INTERNACIONAL DE ANDALUCÍA UNIVERSIDAD DE JAÉN

Consortio	Entidad pública
	UNIVERSIDAD DE MÁLAGA UNIVERSIDAD DE PABLO DE OLAVIDE UNIVERSIDAD DE SEVILLA
CONSORCIO DE BIBLIOTECAS UNIVERSITARIAS DE CATALUNYA	GENERALITAT DE CATALUÑA UNIVERSIDAD DE LLEIDA UNIVERSIDAD POMPEU FABRA UNIVERSITAT AUTÒNOMA DE BARCELONA UNIVERSITAT DE GIRONA UNIVERSIDAD ROVIRA I VIRGILI UNIVERSITAT POLITÈCNICA DE CATALUNYA UNIVERSITAT DE BARCELONA UNIVERSITAT OBERTA DE CATALUNYA
CONSORCIO DE GESTIÓN DE FERTILIZACIÓN AGRARIA DE CATALUÑA	GENERALITAT DE CATALUÑA ASOCIACIONES Y FEDERACIONES
CONSORCIO DE LA AGENCIA DE CALIDAD UNIVERSITARIA DE LAS ISLAS BALEARES	COMUNIDAD AUTÓNOMA DE BALEARES UNIVERSIDAD DE LAS ISLAS BALEARES
CONSORCIO ENSEÑANZA ABIERTA Y A DISTANCIA DE ANDALUCÍA "FERNANDO DE LOS RÍOS"	JUNTA DE ANDALUCÍA UNIVERSIDAD DE ALMERÍA UNIVERSIDAD DE CÁDIZ UNIVERSIDAD DE CÓRDOBA UNIVERSIDAD DE GRANADA UNIVERSIDAD DE HUELVA UNIVERSIDAD DE JAÉN UNIVERSIDAD DE MÁLAGA UNIVERSIDAD DE PABLO DE OLAVIDE

Consortio	Entidad pública
	UNIVERSIDAD DE SEVILLA AGENCIA PÚBLICA EMPRESARIAL DE LA RADIO Y TELEVISIÓN DE ANDALUCÍA UNIVERSIDAD INTERNACIONAL DE ANDALUCÍA
CONSORCIO ESCUELA BALEAR DEL DEPORTE	COMUNIDAD AUTÓNOMA DE BALEARES UNIÓN DE FEDERACIONES DEPORTIVAS DE LAS ISLAS BALEARES
CONSORCIO ESCUELA DE HOSTELERÍA DE LAS ISLAS BALEARES	COMUNIDAD AUTÓNOMA DE BALEARES UNIVERSIDAD DE LAS ISLAS BALEARES
CONSORCIO ESCUELA SUPERIOR DE COMERÇ INTERNACIONAL	GENERALITAT DE CATALUÑA UNIVERSIDAD POMPEU FABRA
CONSORCIO HOSPITALARI DE VIC	GENERALITAT DE CATALUÑA FUNDACION HOSPITAL SANTA CREU DE VIC
CONSORCIO INSTITUT CATALÀ DE CIENCIES CARDIOVASCULARS	GENERALITAT DE CATALUÑA UNIVERSITAT AUTÒNOMA DE BARCELONA OTROS
CONSORCIO INSTITUT D'ESTUDIS TERRITORIALS	GENERALITAT DE CATALUÑA UNIVERSIDAD POMPEU FABRA
CONSORCIO INSTITUT DE FÍSICA D'ALTES ENERGIES	GENERALITAT DE CATALUÑA UNIVERSITAT AUTÒNOMA DE BARCELONA
CONSORCIO INSTITUT DE GEOMÀTICA	GENERALITAT DE CATALUÑA

Consortio	Entidad pública
	UNIVERSITAT POLITÈCNICA DE CATALUNYA
CONSORCIO INSTITUT UNIVERSITARI D'ESTUDIS EUROPEUS	GENERALITAT DE CATALUÑA UNIVERSITAT AUTÒNOMA DE BARCELONA
CONSORCIO PARA EL DESARROLLO CIENTÍFICO DEL DEPORTE EN CATALUÑA	GENERALITAT DE CATALUÑA UNIVERSIDAD DE LLEIDA UNIVERSITAT DE BARCELONA AGENCIA DE APOYO A LA EMPRESA CATALANA CENTRE D'ALT RENDIMENT ESPORTIU INSTITUTO NACIONAL DE EDUCACION FISICA DE CATALUÑA FUNDACIÓN BIOREGIÓN DE CATALUÑA
CONSORCIO PARA EL FOMENTO DE LAS INFRAESTRUCTURAS UNIVERSITARIAS	COMUNIDAD AUTÓNOMA DE BALEARES UNIVERSIDAD DE LAS ISLAS BALEARES
CONSORCIO PARA LA CALIDAD DE LAS UNIVERSIDADES ANDALUZAS	UNIVERSIDAD DE SEVILLA JUNTA DE ANDALUCÍA UNIVERSIDAD DE ALMERÍA UNIVERSIDAD DE CÁDIZ UNIVERSIDAD DE CÓRDOBA UNIVERSIDAD DE GRANADA UNIVERSIDAD DE HUELVA UNIVERSIDAD INTERNACIONAL DE ANDALUCIA UNIVERSIDAD DE JAÉN UNIVERSIDAD DE MÁLAGA UNIVERSIDAD DE PABLO DE OLAVIDE

Consortio	Entidad pública
CONSORCIO PARA LA EXCELENCIA DE LA INVESTIGACIÓN FORENSE DE ANDALUCÍA	UNIVERSIDAD DE GRANADA JUNTA DE ANDALUCÍA
CONSORCIO PARA LA RECUPERACIÓN DE LA FAUNA DE LAS ISLAS BALEARES	COMUNIDAD AUTÓNOMA DE BALEARES FUNDACION NATURA PARC
CONSORCIO RED CANARIA ACADÉMICA DE RECURSOS DE INFORMACIÓN AVANZADOS	COMUNIDAD DE CANARIAS UNIVERSIDAD DE LA LAGUNA UNIVERSIDAD DE LAS PALMAS DE GRAN CANARIAS
CONSORCIO SANT GREGORI	GENERALITAT DE CATALUÑA PRIVADOS
CONSORCIO SERVEIS COMPARTITS DE CATALUNYA	GENERALITAT DE CATALUÑA PRIVADO
CONSORCIO TURÍSTICO MANCOMUNIDAD DEL NOROESTE DE MURCIA	REGIÓN DE MURCIA VARIAS MANCOMUNIDADES DE LA REGIÓN DE MURCIA
CONSORCIO URBANÍSTICO SAN MARTÍN DE VALDEIGLESIAS	COMUNIDAD DE MADRID OTROS
PARQUE CIENTÍFICO-TECNOLÓGICO UNIVERSITARIO DE GALICIA	UNIVERSIDAD DE LA CORUÑA UNIVERSIDAD DE SANTIAGO DE COMPOSTELA UNIVERSIDAD DE VIGO

4.4. ESTRUCTURA DE DOMINIO DE LOS CONSORCIOS DONDE FIGURA EL ESTADO Y/O UNA COMUNIDAD AUTÓNOMA COMO ENTIDAD ASOCIADA

4.4.1. Consorcios donde algún componente pertenece al Sector Público Estatal

Consorcio	Entidad asociada	% Participación	% Voto
Pertenecientes al Sector Público Estatal			
CONSORCIO CASA ÁFRICA	AGENCIA ESPAÑOLA DE COOPERACIÓN INTERNACIONAL PARA EL DESARROLLO	53,41	-
	COMUNIDAD DE CANARIAS	30,65	38,89
	MINISTERIO DE ASUNTOS EXTERIORES Y DE COOPERACIÓN	9,04	55,56
	AYUNTAMIENTO DE LAS PALMAS DE GRAN CANARIA	6,90	5,55
	-----	100,00	100,00
CONSORCIO CASA ÁRABE Y SU INSTITUTO INTERNACIONAL DE ESTUDIOS ÁRABES Y DEL MUNDO MUSULMÁN	MINISTERIO DE ASUNTOS EXTERIORES Y DE COOPERACIÓN	40,00	52,96
	AGENCIA ESPAÑOLA DE COOPERACIÓN INTERNACIONAL PARA EL DESARROLLO	20,00	-
	JUNTA DE ANDALUCÍA	10,00	11,76
	AYUNTAMIENTO DE CÓRDOBA	10,00	11,76
	COMUNIDAD DE MADRID	10,00	11,76
	AYUNTAMIENTO DE MADRID	10,00	11,76
	-----	100,00	100,00
CONSORCIO CASA DEL MEDITERRÁNEO	AGENCIA ESPAÑOLA DE COOPERACIÓN INTERNACIONAL PARA EL DESARROLLO	60,00	26,67
	GENERALITAT VALENCIANA	20,00	20,00
	AYUNTAMIENTO DE ALICANTE	10,00	13,32
	AYUNTAMIENTO DE JÁVEA	5,00	6,67
	AYUNTAMIENTO DE BENIDORM	5,00	6,67
	MINISTERIO DE ASUNTOS EXTERIORES Y DE COOPERACIÓN	-	26,67
	-----	100,00	100,00
CONSORCIO CASA SEFARAD-ISRAEL	MINISTERIO DE ASUNTOS EXTERIORES Y DE COOPERACIÓN	33,33	35,71
	AGENCIA ESPAÑOLA DE COOPERACIÓN INTERNACIONAL PARA EL DESARROLLO	33,33	21,43
	COMUNIDAD DE MADRID	16,67	21,43
	AYUNTAMIENTO DE MADRID	16,67	21,43
	-----	100,00	100,00
CONSORCIO CIBER PARA EL ÁREA TEMÁTICA DE BIOINGENIERÍA, BIOMATERIALES Y NANOMEDICINA	INSTITUTO DE SALUD CARLOS III	100,00	41,00

Consortio	Entidad asociada	% Participación	% Voto
CONSORCIO CIBER PARA EL ÁREA TEMÁTICA DE DIABETES Y ENFERMEDADES METABÓLICAS	AGENCIA ESTATAL CONSEJO SUPERIOR DE INVESTIGACIONES CIENTÍFICAS	-	26,00
	VARIAS COMUNIDADES AUTÓNOMAS Y OTROS	-	33,00
		-----	-----
		100,00	100,00
	INSTITUTO DE SALUD CARLOS III	100,00	41,00
CONSORCIO CIBER PARA EL ÁREA TEMÁTICA DE ENFERMEDADES HEPÁTICAS Y DIGESTIVAS	AGENCIA ESTATAL CONSEJO SUPERIOR DE INVESTIGACIONES CIENTÍFICAS	-	26,00
	VARIAS COMUNIDADES AUTÓNOMAS Y OTROS	-	33,00
		-----	-----
		100,00	100,00
	INSTITUTO DE SALUD CARLOS III	100,00	41,00
CONSORCIO CIBER PARA EL ÁREA TEMÁTICA DE ENFERMEDADES NEURODEGENERATIVAS	AGENCIA ESTATAL CONSEJO SUPERIOR DE INVESTIGACIONES CIENTÍFICAS	-	26,00
	VARIAS COMUNIDADES AUTÓNOMAS Y OTROS	-	33,00
		-----	-----
		100,00	100,00
	INSTITUTO DE SALUD CARLOS III	100,00	41,00
CONSORCIO CIBER PARA EL ÁREA TEMÁTICA DE ENFERMEDADES RARAS	AGENCIA ESTATAL CONSEJO SUPERIOR DE INVESTIGACIONES CIENTÍFICAS	-	26,00
	VARIAS COMUNIDADES AUTÓNOMAS Y OTROS	-	33,00
		-----	-----
		100,00	100,00
	INSTITUTO DE SALUD CARLOS III	100,00	41,00
CONSORCIO CIBER PARA EL ÁREA TEMÁTICA DE ENFERMEDADES RESPIRATORIAS	AGENCIA ESTATAL CONSEJO SUPERIOR DE INVESTIGACIONES CIENTÍFICAS	-	26,00
	VARIAS COMUNIDADES AUTÓNOMAS Y OTROS	-	33,00
		-----	-----
		100,00	100,00
	INSTITUTO DE SALUD CARLOS III	100,00	41,00
CONSORCIO CIBER PARA EL ÁREA TEMÁTICA DE EPIDEMIOLOGÍA Y SALUD PÚBLICA	AGENCIA ESTATAL CONSEJO SUPERIOR DE INVESTIGACIONES CIENTÍFICAS	-	26,00
	VARIAS COMUNIDADES AUTÓNOMAS Y OTROS	-	33,00
		-----	-----
		100,00	100,00
	INSTITUTO DE SALUD CARLOS III	100,00	41,00

Consortio	Entidad asociada	% Participación	% Voto
CONSORCIO CIBER PARA EL ÁREA TEMÁTICA DE FISIOPATOLOGÍA DE LA OBESIDAD Y NUTRICIÓN	INSTITUTO DE SALUD CARLOS III	100,00	41,00
	AGENCIA ESTATAL CONSEJO SUPERIOR DE INVESTIGACIONES CIENTÍFICAS	-	26,00
	VARIAS COMUNIDADES AUTÓNOMAS Y OTROS	-	33,00
		-----	-----
		100,00	100,00
CONSORCIO CIBER PARA EL ÁREA TEMÁTICA DE SALUD MENTAL	INSTITUTO DE SALUD CARLOS III	100,00	41,00
	AGENCIA ESTATAL CONSEJO SUPERIOR DE INVESTIGACIONES CIENTÍFICAS	-	26,00
	VARIAS COMUNIDADES AUTÓNOMAS Y OTROS	-	33,00
		-----	-----
		100,00	100,00
CONSORCIO CIUDAD DE CUENCA	ESTADO	41,62	30,80
	JUNTA DE COMUNIDADES DE CASTILLA-LA MANCHA	33,36	30,80
	AYUNTAMIENTO DE CUENCA	16,68	23,10
	DIPUTACIÓN PROVINCIAL DE CUENCA	8,34	15,30
		-----	-----
		100,00	100,00
CONSORCIO CIUDAD DE TOLEDO	ESTADO	(*)	30,80
	JUNTA DE COMUNIDADES DE CASTILLA-LA MANCHA	(*)	30,80
	DIPUTACIÓN PROVINCIAL DE TOLEDO	(*)	15,30
	AYUNTAMIENTO DE TOLEDO	(*)	23,10
		-----	-----
		(*)	100,00
CONSORCIO DE ACTIVIDADES LOGÍSTICAS, EMPRESARIALES, TECNOLÓGICAS, AMBIENTALES Y DE SERVICIOS DE LA BAHÍA DE CÁDIZ, CONSORCIO ALETAS	MINISTERIO DE ECONOMÍA Y HACIENDA	54,50	42,86
	JUNTA DE ANDALUCÍA	44,50	42,86
	DIPUTACIÓN PROVINCIAL DE CÁDIZ	0,50	7,14
	AYUNTAMIENTO DE PUERTO REAL	0,50	7,14
		-----	-----
		100,00	100,00
CONSORCIO DE APOYO A LA INVESTIGACIÓN BIOMÉDICA EN RED DE UNIDADES CENTRALES DE INVESTIGACIÓN CLÍNICA Y ENSAYOS CLÍNICOS	INSTITUTO DE SALUD CARLOS III	100,00	8,82
	SERVICIO MADRILEÑO DE LA SALUD	-	2,94
	INSTITUTO ARAGONÉS DE CIENCIAS DE LA SALUD	-	2,94
	FUNDACIÓN PARA LA INVESTIGACIÓN DEL HOSPITAL UNIVERSITARIO LA FE DE LA COMUNIDAD	-	2,94

Consortio	Entidad asociada	% Participación	% Voto
	FUNDACIÓN PER A LA RECERCA BIOMÈDICA GERMANS TRIAS I PUJOL	-	2,94
	FUNDACIÓN JORDI GOL I GURINA PER A LA RECERCA A L'ATENCIÓ PRIMARIA DE SALUT	-	2,94
	FUNDACIÓN PER A LA RECERCA BIOMÈDICA I LA DOCÈNCIA DE LA CIUTAT SANITÀRIA I UNIV	-	2,94
	FUNDACIÓN DR. PIFARRÉ - HOSPITAL ARNAU DE VILANOVA DE LLEIDA	-	2,94
	FUNDACIÓN DR. JOSEP TRUETA - HOSPITAL DE GIRONA DR. JOSEP TRUETA	-	2,94
	FUNDACIÓN PARA LA FORMACIÓN E INVESTIGACIÓN SANITARIAS DE LA REGIÓN DE MURCIA	-	2,94
	FUNDACIÓN DE INVESTIGACIÓN SANITARIA DE LAS ISLAS BALEARES RAMÓN LLULL	-	2,94
	FUNDACIÓN PÚBLICA ANDALUZA PARA LA GESTIÓN DE LA INVESTIGACIÓN EN SALUD DE SEVIL	-	2,94
	FUNDACIÓN PARA LA FORMACIÓN Y LA INVEST. DE LOS PROF. DE LA SALUD EXTREMEÑA	-	2,94
	FUNDACIÓN VASCA DE INNOVACIÓN E INVESTIGACIÓN SANITARIAS	-	2,94
	FUNDACIÓN IMABIS, INSTITUTO MEDITERRANEO PARA EL AVANCE DE LA BIOTECNOLOGÍA Y LA	-	2,94
	FUNDACIÓN PARA LA INVESTIGACIÓN BIOSANITARIA EN ANDALUCÍA ORIENTAL ALEJANDRO OTE	-	2,94
	FUNDACION PARA LA INVESTIGACIÓN BIOMÉDICA EN CORDOBA	-	2,94
	FUNDACIÓN PÚBLICA MARQUÉS DE VALDECILLA	-	2,94
	FUNDACIÓN CANARIA DE INVESTIGACION Y SALUD	-	2,94
	SERVICIO DE SALUD DE CASTILLA-LA MANCHA	-	2,94
	GERENCIA REGIONAL DE LA SALUD DE CASTILLA Y LEÓN	-	2,94
	SERVICIO GALLEGO DE SALUD (SERGAS)	-	2,94
		-----	-----
		100,00	70,56
CONSORCIO DE LA CIUDAD DE SANTIAGO DE COMPOSTELA	ESTADO	(*)	33,34
	XUNTA DE GALICIA	(*)	33,33
	AYUNTAMIENTO DE SANTIAGO DE COMPOSTELA	(*)	33,33
		-----	-----
		(*)	100,00
CONSORCIO INSTITUTO DE INVESTIGACIÓN SOBRE CAMBIO CLIMÁTICO DE ZARAGOZA (I2C2)	MINISTERIO DE CIENCIA E INNOVACIÓN	100,00	20,00
	MINISTERIO DE MEDIO AMBIENTE Y MEDIO RURAL Y MARINO	-	20,00
	DIPUTACIÓN GENERAL DE ARAGÓN	-	20,00
	UNIVERSIDAD DE ZARAGOZA	-	20,00
	AGENCIA ESTATAL CONSEJO SUPERIOR DE INVESTIGACIONES CIENTÍFICAS	-	20,00
		-----	-----

Consortio	Entidad asociada	% Participación	% Voto
CONSORCIO PARA EL EQUIPAMIENTO Y LA EXPLOTACIÓN DEL LABORATORIO SUBTERRÁNEO DE CANFRANC	ESTADO	100,00	100,00
	DIPUTACIÓN GENERAL DE ARAGÓN	84,60	52,00
	UNIVERSIDAD DE ZARAGOZA	15,40	24,00
		-	24,00
		-----	-----
		100,00	100,00
CONSORCIO PARA LA CONSTRUCCIÓN DEL AUDITORIO DE MÚSICA DE MÁLAGA	ESTADO	51,00	51,00
	JUNTA DE ANDALUCÍA	24,50	24,50
	AYUNTAMIENTO DE MÁLAGA	24,50	24,50
		-----	-----
		100,00	100,00
CONSORCIO PARA LA CREACIÓN, CONSTRUCCIÓN, EQUIPAMIENTO Y EXPLOTACIÓN DEL BARCELONA SUPERCOMPUTING CENTER-CENTRO NACIONAL DE SUPERCOMPUTACIÓN	MINISTERIO DE CIENCIA E INNOVACIÓN	63,00	51,00
	GENERALITAT DE CATALUÑA	37,00	37,00
	UNIVERSITAT POLITECNICA DE CATALUNYA	-	12,00
		-----	-----
		100,00	100,00
CONSORCIO PROGRAMA DE PREPARACIÓN DE LOS DEPORTISTAS ESPAÑOLES DE LOS JUEGOS DE LONDRES 2012	CONSEJO SUPERIOR DE DEPORTES	100,00	14,29
	ASOCIACIÓN DE DEPORTES OLÍMPICOS	-	14,28
	COMITÉ OLÍMPICO ESPAÑOL	-	14,29
	COMITÉ PARALÍMPICO ESPAÑOL	-	14,28
	MINISTERIO DE ECONOMÍA Y HACIENDA	-	42,86
		-----	-----
		100,00	100,00
CONSORCIO SOLAR DECATHLON EUROPE	MINISTERIO DE ECONOMÍA Y HACIENDA	(*)	20,00
	MINISTERIO DE FOMENTO	(*)	40,00
	AYUNTAMIENTO DE MADRID	(*)	20,00
	UNIVERSIDAD POLITECNICA DE MADRID	(*)	20,00
		-----	-----
		(*)	100,00
CONSORCIO VALENCIA 2007	ESTADO	40,00	50,00
	GENERALITAT VALENCIANA	40,00	25,00
	AYUNTAMIENTO DE VALENCIA	20,00	25,00

Consortio	Entidad asociada	% Participación	% Voto
		100,00	100,00
Consortios que se encuentran en la situación a que se refiere la Disposición adicional novena de la Ley General Presupuestaria en los que la participación del Estado es igual o superior al de cada una de las restantes entidades consorciadas			
CONSORCIO CASA ASIA (3)	ESTADO	50,00	25,00
	AYUNTAMIENTO DE BARCELONA	16,67	25,00
	AYUNTAMIENTO DE MADRID	16,67	25,00
	GENERALITAT DE CATALUÑA	16,66	25,00
		100,00	100,00
CONSORCIO CASA DE AMÉRICA (3)	ESTADO	33,34	33,34
	COMUNIDAD DE MADRID	33,33	33,33
	AYUNTAMIENTO DE MADRID	33,33	33,33
		100,00	100,00
CONSORCIO COMITÉ DE APOYO A LAS JORNADAS MUNDIALES DE LA JUVENTUD 2011 (3)	ARZOBISPADO DE MADRID	(*)	27,27
	ESTADO	(*)	36,37
	COMUNIDAD DE MADRID	(*)	18,18
	AYUNTAMIENTO DE MADRID	(*)	18,18
		(*)	100,00
CONSORCIO DEL PLAN DE REHABILITACIÓN Y EQUIPAMIENTO DE TEATROS DE MADRID (3)	INSTITUTO NACIONAL DE LAS ARTES ESCÉNICAS Y DE LA MÚSICA	(*)	33,34
	COMUNIDAD DE MADRID	(*)	33,33
	AYUNTAMIENTO DE MADRID	(*)	33,33
		(*)	100,00
CONSORCIO EXPO ZARAGOZA 2008 (en liquidación) (3)	DIPUTACIÓN GENERAL DE ARAGÓN	33,34	33,34
	AYUNTAMIENTO DE ZARAGOZA	33,33	33,33
	ESTADO	33,33	33,33
		100,00	100,00
CONSORCIO GUADALQUIVIR RIO DE HISTORIA (5)	DIPUTACIÓN PROVINCIAL DE SEVILLA	(*)	33,34
	FUNDACIÓN NAO VICTORIA	(*)	33,33
	ESTADO	(*)	33,33

Consortio	Entidad asociada	% Participación	% Voto
		(*)	100,00
CONSORCIO PARA EL DISEÑO, CONSTRUCCIÓN, EQUIPAMIENTO Y EXPLOTACIÓN DE LA PLATAFORMA OCEÁNICA DE CANARIAS (2)	MINISTERIO DE CIENCIA E INNOVACIÓN	50,00	50,00
	COMUNIDAD DE CANARIAS	50,00	50,00
	-----	-----	-----
		100,00	100,00
CONSORCIO PARA EL DISEÑO, CONSTRUCCIÓN, EQUIPAMIENTO Y EXPLOTACIÓN DEL CENT. NAL. DE EXP. DE TECNOLOGÍAS DEL HIDRÓGENO Y PILAS COMB (2)	MINISTERIO DE CIENCIA E INNOVACIÓN	50,00	50,00
	JUNTA DE COMUNIDADES DE CASTILLA-LA MANCHA	50,00	50,00
	-----	-----	-----
		100,00	100,00
CONSORCIO PARA EL DISEÑO, CONSTRUCCIÓN, EQUIPAMIENTO Y EXPLOTACIÓN DEL CENTRO DE I ÁSERES PII I SADOS III TRACORTOS III TRAIINTENSOS	MINISTERIO DE CIENCIA E INNOVACIÓN	50,00	50,00
	JUNTA DE CASTILLA Y LEÓN	45,00	45,00
	UNIVERSIDAD DE SALAMANCA	5,00	5,00
	-----	-----	-----
		100,00	100,00
CONSORCIO PARA EL DISEÑO, CONSTRUCCIÓN, EQUIPAMIENTO Y EXPLOTACIÓN DEL SISTEMA DE OBSERVACIÓN COSTERO DE LAS ISLAS BALEARES (2)	MINISTERIO DE CIENCIA E INNOVACIÓN	50,00	50,00
	COMUNIDAD AUTÓNOMA DE BALEARES	50,00	50,00
	-----	-----	-----
		100,00	100,00
CONSORCIO PARA LA CONMEMORACIÓN DEL II CENTENARIO DE LA CONSTITUCIÓN DE 1812 (3)	ESTADO	42,00	33,34
	JUNTA DE ANDALUCÍA	28,00	33,33
	DIPUTACIÓN PROVINCIAL DE CÁDIZ	14,00	11,11
	AYUNTAMIENTO DE CÁDIZ	14,00	11,11
	AYUNTAMIENTO DE SAN FERNANDO	2,00	11,11
	-----	-----	-----
		100,00	100,00
CONSORCIO PARA LA CONMEMORACIÓN DEL PRIMER MILENIO DE LA FUNDACIÓN DEL REINO DE GRANADA (3)	MINISTERIO DE POLÍTICA TERRITORIAL Y ADMINISTRACIÓN PÚBLICA	29,85	18,18
	JUNTA DE ANDALUCÍA	29,85	18,18
	DIPUTACIÓN PROVINCIAL DE GRANADA	14,93	9,10
	DIPUTACIÓN PROVINCIAL DE JAÉN	4,48	9,09
	DIPUTACIÓN PROVINCIAL DE MÁLAGA	4,48	9,09
	DIPUTACIÓN PROVINCIAL DE ALMERÍA	4,48	9,09

Consortio	Entidad asociada	% Participación	% Voto
	DIPUTACIÓN PROVINCIAL DE CÁDIZ	4,48	9,09
	DIPUTACIÓN PROVINCIAL DE CÓRDOBA	4,48	9,09
	AYUNTAMIENTO DE GRANADA	2,97	9,09
		-----	-----
		100,00	100,00
CONSORCIO PARA LA CONSTRUCCIÓN, EQUIPAMIENTO Y EXPLOTACIÓN DEL CENTRO NACIONAL DE INVESTIGACIÓN SOBRE LA EVOLUCIÓN HUMANA (2)	MINISTERIO DE CIENCIA E INNOVACIÓN	50,00	50,00
	JUNTA DE CASTILLA Y LEÓN	50,00	50,00
		-----	-----
		100,00	100,00
CONSORCIO PARA LA CONSTRUCCIÓN, EQUIPAMIENTO Y EXPLOTACIÓN DEL LABORATORIO DE LUZ SINCROTRÓN (2)	MINISTERIO DE CIENCIA E INNOVACIÓN	50,00	50,00
	GENERALITAT DE CATALUÑA	50,00	50,00
		-----	-----
		100,00	100,00
CONSORCIO PARA LA FASE PREPARATORIA DEL PROYECTO DE LA FUENTE EUROPEA DE NEUTRONES POR EXPANSIÓN (2)	MINISTERIO DE CIENCIA E INNOVACIÓN	50,00	50,00
	COMUNIDAD AUTÓNOMA DE EUSKADI	50,00	50,00
		-----	-----
		100,00	100,00
CONSORCIO PARA LA GESTIÓN DEL PLAN ESPECIAL DEL ALTO GUADIANA (2)	JUNTA DE COMUNIDADES DE CASTILLA-LA MANCHA	50,00	50,00
	CONFEDERACIÓN HIDROGRÁFICA DEL GUADIANA	50,00	50,00
		-----	-----
		100,00	100,00
CONSORCIO PLAN DE REHABILITACIÓN Y EQUIPAMIENTO DE LOS TEATROS DE BARCELONA (3)	INSTITUTO NACIONAL DE LAS ARTES ESCÉNICAS Y DE LA MÚSICA	40,00	40,00
	INSTITUTO CATALÁN DE LAS INDUSTRIAS CULTURALES	40,00	40,00
	AYUNTAMIENTO DE BARCELONA	20,00	20,00
		-----	-----
		100,00	100,00
CONSORCIO URBANÍSTICO DE LA PLAYA DE PALMA (3)	COMUNIDAD AUTÓNOMA DE BALEARES	33,34	33,34
	ESTADO	33,33	33,33
	CONSEJO INSULAR DE MALLORCA	11,11	11,11
	AYUNTAMIENTO DE PALMA DE MALLORCA	11,11	11,11
	AYUNTAMIENTO DE LLUCMAJOR	11,11	11,11
		-----	-----
		100,00	100,00

Consortio	Entidad asociada	% Participación	% Voto
CONSORCIO URBANÍSTICO PARA LA REHABILITACIÓN DE LAS ZONAS TURÍSTICAS DE SAN AGUSTÍN, PLAYA DEL INGLÉS Y MAS PALOMAS (3)	ESTADO	34,50	33,34
	COMUNIDAD DE CANARIAS	34,50	33,34
	CABILDO INSULAR DE GRAN CANARIA	26,00	16,66
	AYUNTAMIENTO DE SAN BARTOLOMÉ DE TIRAJANA	5,00	16,66
	-----	100,00	100,00
Consortios que se encuentran en la situación a que se refiere la Disposición adicional novena de la Ley General Presupuestaria en los que la participación del Estado es igual o superior al de cada una de las restantes entidades consorciadas			
CONSORCIO ABASTECIMIENTO DE AGUA Y SANEAMIENTO DE LA MARINA BAJA (6)	VARIOS AYUNTAMIENTOS DE ALICANTE	(*)	83,88
	ESTADO	(*)	9,67
	DIPUTACIÓN PROVINCIAL DE ALICANTE	(*)	6,45
	-----	(*)	100,00
CONSORCIO AGENCIA LOCAL DE ENERGIA DE BARCELONA (9)	AYUNTAMIENTO DE BARCELONA	(*)	50,00
	INSTITUT CATALA D'ENERGIA	(*)	18,75
	ENTIDAD METROPOLITANA DE SERVICIOS HIDRÁULICOS Y TRATAMIENTO DE RESIDUOS	(*)	12,50
	INSTITUTO PARA LA DIVERSIFICACIÓN Y AHORRO DE LA ENERGÍA	(*)	6,25
	UNIVERSITAT AUTÒNOMA DE BARCELONA	(*)	6,25
	UNIVERSITAT POLITÈCNICA DE CATALUNYA	(*)	6,25
	-----	(*)	100,00
CONSORCIO ALICANTE 2008. VUELTA AL MUNDO DE VELA (3)	ESTADO	(*)	25,00
	GENERALITAT VALENCIANA	(*)	25,00
	AYUNTAMIENTO DE ALICANTE	(*)	25,00
	AUTORIDAD PORTUARIA DE ALICANTE	(*)	12,50
	SOCIEDAD PROYECTOS TEMÁTICOS DE LA COMUNIDAD VALENCIANA, S.A.	(*)	12,50
	-----	(*)	100,00
CONSORCIO ALMERÍA 2005 (9)	AYUNTAMIENTO DE ALMERÍA	(*)	26,67
	JUNTA DE ANDALUCÍA	(*)	20,00
	DIPUTACIÓN PROVINCIAL DE ALMERÍA	(*)	13,33
	ASOCIACION DE JUEGOS MEDITERRÁNEOS ALMERÍA 2005	(*)	13,33
	CONSEJO SUPERIOR DE DEPORTES	(*)	13,33

Consortio	Entidad asociada	% Participación	% Voto
CONSORCIO ALTA VELOCIDAD BARCELONA (3)	COMITE OLIMPICO ESPAÑOL	(*)	6,67
	ESTADO	(*)	6,67
		-----	-----
		(*)	100,00
CONSORCIO AÑO JUBILAR GUADALUPENSE CENTENARIO DE LA PROCLAMACIÓN DE LA VIRGEN DE GUADALUPE COMO PATRONA DE LA HISPANIDAD 2007 (2)	GENERALITAT DE CATALUÑA	(*)	33,34
	AYUNTAMIENTO DE BARCELONA	(*)	33,33
	ESTADO	(*)	33,33
		-----	-----
	(*)	100,00	
CONSORCIO AÑO JUBILAR LEBANIEGO (3)	JUNTA DE EXTREMADURA	(*)	50,00
	ESTADO	(*)	33,33
	COMUNIDAD FRANCISCANA DE GUADALUPE	(*)	16,67
		-----	-----
	(*)	100,00	
CONSORCIO CARTAGENA DE PUERTO CULTURAS (3)	DIPUTACIÓN REGIONAL DE CANTABRIA	100,00	37,50
	AYUNTAMIENTO DE POTES	0,00	12,50
	AYUNTAMIENTO DE CAMALEÑO	0,00	12,50
	ESTADO	0,00	37,50
		-----	-----
	100,00	100,00	
CONSORCIO CASTELL DE SANT CARLES (3)	REGIÓN DE MURCIA	(*)	40,00
	AYUNTAMIENTO DE CARTAGENA	(*)	33,33
	AUTORIDAD PORTUARIA DE CARTAGENA	(*)	6,67
	UNIVERSIDAD POLITÉCNICA DE CARTAGENA	(*)	6,67
	CÁMARA DE COMERCIO DE CARTAGENA	(*)	6,67
	CONFEDERACIÓN DE EMPRESARIOS DE CARTAGENA	(*)	6,66
		-----	-----
	(*)	100,00	
CONSORCIO CASTELL DE SANT CARLES (3)	ESTADO	(*)	50,00
	COMUNIDAD AUTÓNOMA DE BALEARES	(*)	16,67
	CONSEJO INSULAR DE MALLORCA	(*)	16,67
	AYUNTAMIENTO DE PALMA DE MALLORCA	(*)	16,66
	-----	-----	

Consortio	Entidad asociada	% Participación	% Voto
CONSORCIO CENTRE DE RECERCA ECOLÒGICA I APLICACIONS FORESTALS (3)	GENERALITAT DE CATALUÑA	0,00	100,00
	AGENCIA ESTATAL CONSEJO SUPERIOR DE INVESTIGACIONES CIENTÍFICAS	46,69	(*)
	UNIVERSITAT AUTÒNOMA DE BARCELONA	13,33	(*)
	INSTITUT D'ESTUDIS CATALANS	13,33	(*)
	UNIVERSITAT DE BARCELONA	6,66	(*)
	INSTITUT DE RECERCA I TECNOLOGIA AGROALIMENTÀRIES	6,66	(*)
		-----	-----
		100,00	(*)
CONSORCIO CENTRO ERNEST LLUCH (6)	DIPUTACIÓN PROVINCIAL DE BARCELONA	(*)	50,00
	AYUNTAMIENTO DE BARCELONA	(*)	25,00
	UNIVERSIDAD INTERNACIONAL MENÉNDEZ PELAYO	(*)	25,00
	PRIVADO	(*)	0,00
	-----	-----	
		(*)	100,00
CONSORCIO CENTRO FEDERICO GARCÍA LORCA (3)	ESTADO	(*)	27,27
	JUNTA DE ANDALUCÍA	(*)	27,27
	AYUNTAMIENTO DE GRANADA	(*)	27,27
	DIPUTACIÓN PROVINCIAL DE GRANADA	(*)	9,10
	FUNDACIÓN FEDERICO GARCIA LORCA	(*)	9,09
	-----	-----	
		(*)	100,00
CONSORCIO CÍRCULO DE BELLAS ARTES (3)	CIRCULO BELLAS ARTES	(*)	40,00
	PRIVADOS	(*)	0,00
	COMUNIDAD DE MADRID	(*)	26,67
	ESTADO	(*)	20,00
	AYUNTAMIENTO DE MADRID	(*)	13,33
	-----	-----	
		(*)	100,00
CONSORCIO CIUTAT ROMANA DE POLLENTIA (3)	ESTADO	(*)	25,00
	COMUNIDAD AUTÓNOMA DE BALEARES	(*)	25,00
	CONSEJO INSULAR DE MALLORCA	(*)	25,00
	AYUNTAMIENTO DE ALCUDIA	(*)	25,00

Consortio	Entidad asociada	% Participación	% Voto
		(*)	100,00
CONSORCIO DE ABASTECIMIENTO DE AGUA Y SANEAMIENTO ZONA CENTRAL DE ASTURIAS (3)	PRINCIPADO DE ASTURIAS	(*)	34,40
	AYUNTAMIENTO DE GIJÓN	(*)	24,00
	ESTADO	(*)	20,00
	AYUNTAMIENTO DE OVIEDO	(*)	12,00
	AYUNTAMIENTO DE AVILÉS	(*)	9,60
			(*)
CONSORCIO DE LA CIUDAD MONUMENTAL, HISTÓRICO-ARTÍSTICO Y ARQUEOLÓGICO DE MÉRIDA (3)	JUNTA DE EXTREMADURA	(*)	36,84
	ESTADO	(*)	31,58
	AYUNTAMIENTO DE MÉRIDA	(*)	21,05
	DIPUTACIÓN PROVINCIAL DE BADAJOZ	(*)	10,53
		(*)	100,00
CONSORCIO DE LES DRASSANES REALES Y MUSEO MARÍTIMO DE BARCELONA (6)	DIPUTACIÓN PROVINCIAL DE BARCELONA	(*)	50,00
	AYUNTAMIENTO DE BARCELONA	(*)	30,00
	AUTORIDAD PORTUARIA DE BARCELONA	(*)	20,00
		(*)	100,00
CONSORCIO DE TURISMO Y CONGRESOS DE LA CORUÑA (8)	AYUNTAMIENTO DE LA CORUÑA	(*)	33,34
	AUTORIDAD PORTUARIA DE LA CORUÑA	(*)	33,33
	PRIVADOS	(*)	33,33
		(*)	100,00
CONSORCIO DEL CASTILLO DE SAN FERNANDO (3)	ESTADO	(*)	50,00
	GENERALITAT DE CATALUÑA	(*)	25,00
	AYUNTAMIENTO DE FIGUERAS	(*)	25,00
		(*)	100,00
CONSORCIO DEL CASTILLO DE SAN PEDRO DE JACA (3)	DIPUTACIÓN GENERAL DE ARAGÓN	26,47	25,00
	DIPUTACIÓN PROVINCIAL DE HUESCA	26,47	25,00
	AYUNTAMIENTO DE JACA	26,47	25,00
	MINISTERIO DE DEFENSA	20,59	25,00

Consortio	Entidad asociada	% Participación	% Voto
		-----	-----
		100,00	100,00
CONSORCIO DEPÓSITO FRANCO DE CARTAGENA (2)	INSTITUTO DE FOMENTO DE LA REGION DE MURCIA	49,79	37,00
	AUTORIDAD PORTUARIA DE CARTAGENA	37,96	33,00
	AYUNTAMIENTO DE CARTAGENA	8,38	15,00
	CÁMARA DE COMERCIO INDUSTRIA Y NAVEGACIÓN	3,87	15,00
		-----	-----
		100,00	100,00
CONSORCIO DESARROLLO Y TURISMO DE LA COSTA DEL SOL OCCIDENTAL (3)	JUNTA DE ANDALUCÍA	40,00	(*)
	MINISTERIO DE INDUSTRIA, TURISMO Y COMERCIO	22,00	(*)
	DIPUTACIÓN PROVINCIAL DE MÁLAGA	8,00	(*)
	AYUNTAMIENTO DE MANILVA	3,00	(*)
	AYUNTAMIENTO DE MARBELLA	3,00	(*)
	AYUNTAMIENTO DE CASARES	3,00	(*)
	AYUNTAMIENTO DE BENALMÁDENA	3,00	(*)
	AYUNTAMIENTO DE ESTEPONA	3,00	(*)
	AYUNTAMIENTO DE FUENGIROLA	3,00	(*)
	AYUNTAMIENTO DE MIJAS	3,00	(*)
	AYUNTAMIENTO DE TORREMOLINOS	3,00	(*)
	CEA	3,00	(*)
	UGT	1,50	(*)
	CCOO	1,50	(*)
		-----	-----
		100,00	(*)
CONSORCIO EL FARO, CENTRO DE LOS TRABAJOS DEL MAR (3)	AYUNTAMIENTO DE BARCELONA	(*)	30,00
	GENERALITAT DE CATALUÑA	(*)	30,00
	DIPUTACIÓN PROVINCIAL DE BARCELONA	(*)	20,00
	AUTORIDAD PORTUARIA DE BARCELONA	(*)	20,00
	UNIVERSITAT POLITECNICA DE CATALUNYA	(*)	0,00
	UNIVERSITAT DE BARCELONA	(*)	0,00
	ASOCIACIÓN BARCELONA FES-TE A LA MAR	(*)	0,00
	-----	-----	
		(*)	100,00

Consortio	Entidad asociada	% Participación	% Voto
CONSORCIO FESTIVAL INTERNACIONAL DE MÚSICA Y DANZA DE GRANADA (3)	JUNTA DE ANDALUCÍA	(*)	20,00
	DIPUTACIÓN PROVINCIAL DE GRANADA	(*)	20,00
	INSTITUTO NACIONAL DE LAS ARTES ESCÉNICAS Y DE LA MÚSICA	(*)	20,00
	UNIVERSIDAD DE GRANADA	(*)	10,00
	PATRONATO DE LA ALHAMBRA Y GENERALIFE	(*)	10,00
		-----	-----
		(*)	80,00
CONSORCIO GALICIA 2005 VUELTA AL MUNDO A VELA (3)	FUNDACIÓN DEPORTE GALLEGO	100,00	10,00
	CONSEJO SUPERIOR DE DEPORTES	0,00	20,00
	ESTADO	0,00	10,00
	XUNTA DE GALICIA	0,00	20,00
	AYUNTAMIENTO DE LA CORUÑA	0,00	10,00
	AYUNTAMIENTO DE BAYONA	0,00	10,00
	AYUNTAMIENTO DE VIGO	0,00	10,00
	AYUNTAMIENTO DE SANXENXO	0,00	10,00
		-----	-----
		100,00	100,00
CONSORCIO GRAN TEATRO DEL LICEO (3)	ESTADO	(*)	28,00
	GENERALITAT DE CATALUÑA	(*)	28,00
	AYUNTAMIENTO DE BARCELONA	(*)	28,00
	DIPUTACIÓN PROVINCIAL DE BARCELONA	(*)	16,00
		-----	-----
		(*)	100,00
CONSORCIO INSTITUTO EUROPEO DEL MEDITERRÁNEO (3)	GENERALITAT DE CATALUÑA	(*)	38,00
	AYUNTAMIENTO DE BARCELONA	(*)	31,00
	ESTADO	(*)	31,00
		-----	-----
		(*)	100,00
CONSORCIO MELILLA PUERTO XXI (2)	CIUDAD AUTÓNOMA DE MELILLA	(*)	50,00
	AUTORIDAD PORTUARIA DE MELILLA	(*)	50,00
		-----	-----
		(*)	100,00
CONSORCIO MUSEO MILITAR DE MENORCA Y PATRIMONIO HISTÓRICO-MILITAR PUERTO DE MAHÓN (3)	ESTADO	(*)	42,86

Consortio	Entidad asociada	% Participación	% Voto
	COMUNIDAD AUTÓNOMA DE BALEARES	(*)	14,29
	CONSEJO INSULAR DE MENORCA	(*)	14,29
	AYUNTAMIENTO DE MAHÓN	(*)	14,28
	AYUNTAMIENTO DE ES CASTELL	(*)	14,28
		-----	-----
		(*)	100,00
CONSORCIO MUSEO NACIONAL DE ARTE DE CATALUÑA (3)	GENERALITAT DE CATALUÑA	(*)	50,00
	ESTADO	(*)	30,00
	AYUNTAMIENTO DE BARCELONA	(*)	20,00
		-----	-----
		(*)	100,00
CONSORCIO MUSEU D'ART CONTEMPORANI DE BARCELONA (3)	GENERALITAT DE CATALUÑA	30,50	30,50
	AYUNTAMIENTO DE BARCELONA	30,50	30,50
	PRIVADOS	26,00	26,00
	ESTADO	13,00	13,00
		-----	-----
		100,00	100,00
CONSORCIO PALACIO DE LA MÚSICA CATALANA (3)	GENERALITAT DE CATALUÑA	(*)	45,00
	AYUNTAMIENTO DE BARCELONA	(*)	27,50
	INSTITUTO NACIONAL DE LAS ARTES ESCÉNICAS Y DE LA MÚSICA	(*)	27,50
		-----	-----
		(*)	100,00
CONSORCIO PARA LA CONMEMORACIÓN DEL CENTENARIO DE LA COSTA BRAVA (3)	PATRONATE DE TURISME COSTA BRAVA-GIRONA, S.A. (4)	100,00	40,00
	MINISTERIO DE ECONOMÍA Y HACIENDA	0,00	20,00
	GENERALITAT DE CATALUÑA	0,00	40,00
		-----	-----
		100,00	100,00
CONSORCIO PARA LA CONMEMORACIÓN DEL IV CENTENARIO DE LA PUBLICACIÓN DEL INGENIOSO HIDALGO DON QUIJOTE DE LA MANCHA (2)	JUNTA DE COMUNIDADES DE CASTILLA-LA MANCHA	(*)	33,34
	FEDERACION ESPAÑOLA DE MUNICIPIOS Y PROVINCIAS	(*)	33,33
	ESTADO	(*)	33,33
		-----	-----
		(*)	100,00
CONSORCIO PARA LA PRESENCIA Y PROMOCIÓN DEL ALBERGUISMO JUVENIL-RED ESPAÑOLA DE ALBERGUES JUVENILES (3)	GENERALITAT DE CATALUÑA	(*)	7,00

Consortio	Entidad asociada	% Participación	% Voto
	JUNTA DE EXTREMADURA	(*)	7,00
	XUNTA DE GALICIA	(*)	7,00
	COMUNIDAD DE MADRID	(*)	7,00
	REGIÓN DE MURCIA	(*)	7,00
	COMUNIDAD DE LA RIOJA	(*)	7,00
	JUNTA DE ANDALUCÍA	(*)	7,00
	DIPUTACIÓN GENERAL DE ARAGÓN	(*)	7,00
	COMUNIDAD DE CANARIAS	(*)	7,00
	DIPUTACIÓN REGIONAL DE CANTABRIA	(*)	7,00
	JUNTA DE COMUNIDADES DE CASTILLA-LA MANCHA	(*)	7,00
	JUNTA DE CASTILLA Y LEÓN	(*)	7,00
	GENERALITAT VALENCIANA	(*)	7,00
	COMUNIDAD AUTÓNOMA DE EUSKADI	(*)	7,00
	INSTITUTO DE LA JUVENTUD	(*)	2,00
		-----	-----
		(*)	100,00
CONSORCIO PARQUE DE LAS CIENCIAS (3)	JUNTA DE ANDALUCÍA	(*)	50,00
	AYUNTAMIENTO DE GRANADA	(*)	25,00
	DIPUTACIÓN PROVINCIAL DE GRANADA	(*)	9,00
	PRIVADOS	(*)	8,00
	UNIVERSIDAD DE GRANADA	(*)	5,00
	AGENCIA ESTATAL CONSEJO SUPERIOR DE INVESTIGACIONES CIENTÍFICAS	(*)	3,00
		-----	-----
		(*)	100,00
CONSORCIO PATRONÁTO DEL FESTIVAL DE TEATRO CLÁSICO EN EL TEATRO ROMANO DE MÉRIDA (3)	ESTADO	(*)	26,32
	JUNTA DE EXTREMADURA	(*)	36,84
	DIPUTACIÓN PROVINCIAL DE BADAJOZ	(*)	5,26
	AYUNTAMIENTO DE MÉRIDA	(*)	5,26
	DIPUTACIÓN PROVINCIAL DE CÁCERES	(*)	5,26
	CONSORCIO DE LA CIUDAD MONUMENTAL, HISTÓRICO-ARTÍSTICO Y ARQUEOLÓGICO DE MÉRIDA	(*)	5,26
	CAJA DE AHORROS DE BADAJOZ	(*)	7,90

Consortio	Entidad asociada	% Participación	% Voto
CONSORCIO RECUPERACIÓ I CONSERVACIÓ DEL RIU LLOBREGAT (3)	CAJA DE AHORROS DE EXTREMADURA	(*)	7,90
		-----	-----
		(*)	100,00
	GENERALITAT DE CATALUÑA	40,00	(*)
	COMARCA DE BAIX LLOBREGAT	26,67	(*)
	MINISTERIO DE MEDIO AMBIENTE Y MEDIO RURAL Y MARINO	13,32	(*)
	DIPUTACIÓ N PROVINCIAL DE BARCELONA	6,67	(*)
	ENTIDAD METROPOLITANA DE SERVICIOS HIDRÁULICOS Y TRATAMIENTO DE RESIDUOS	6,67	(*)
CONSORCIO RECUPERACIÓN ECONÓMICA Y DE LA ACTIVIDAD DE LA MARINA ALTA (6)	MANCOMUNITAT DE MUNICIPIS DE L'ÀREA METROPOLITANA DE BARCELONA	6,67	(*)
		-----	-----
		100,00	(*)
	VARIOS AYUNTAMIENTOS DE ALICANTE	(*)	66,67
CONSORCIO RESIDENCIA PARA INVESTIGADORES (2)	DIPUTACIÓ N PROVINCIAL DE ALICANTE	(*)	20,00
	SERVICIO PÚBLICO DE EMPLEO ESTATAL	(*)	13,33
		-----	-----
	(*)	100,00	
CONSORCIO SALAMANCA 2002 (en liquidación) (3)	GENERALITAT DE CATALUÑA	(*)	50,00
	AGENCIA ESTATAL CONSEJO SUPERIOR DE INVESTIGACIONES CIENTÍFICAS	(*)	50,00
CONSORCIO TEATRO REAL MAESTRANZA Y SALAS DEL ARENAL DE SEVILLA (3)		-----	-----
		(*)	100,00
	AYUNTAMIENTO DE SALAMANCA	(*)	24,00
	ESTADO	(*)	20,00
	JUNTA DE CASTILLA Y LEÓN	(*)	20,00
	DIPUTACIÓ N PROVINCIAL DE SALAMANCA	(*)	12,00
	CAJA DUERO	(*)	12,00
CONSORCIO TEATRO REAL MAESTRANZA Y SALAS DEL ARENAL DE SEVILLA (3)	UNIVERSIDAD DE SALAMANCA	(*)	12,00
		-----	-----
		(*)	100,00
	JUNTA DE ANDALUCÍA	(*)	25,00
CONSORCIO TEATRO REAL MAESTRANZA Y SALAS DEL ARENAL DE SEVILLA (3)	DIPUTACIÓ N PROVINCIAL DE SEVILLA	(*)	25,00
	AYUNTAMIENTO DE SEVILLA	(*)	25,00
	INSTITUTO NACIONAL DE LAS ARTES ESCÉNICAS Y DE LA MÚSICA	(*)	25,00
		-----	-----
	(*)	100,00	

Consortio	Entidad asociada	% Participación	% Voto
CONSORCIO URBANÍSTICO PROLONGACIÓN DE LA CASTELLANA (3)	COMUNIDAD DE MADRID	(*)	33,34
	AYUNTAMIENTO DE MADRID	(*)	33,33
	ESTADO	(*)	33,33
		-----	-----
		(*)	100,00
Consortios con participación estatal minoritaria pertenecientes al sector privado			
CONSORCIO EUROPEO DE ACREDITACIÓN	OTROS	(*)	(*)
	ESTADO	(*)	(*)
		-----	-----
		(*)	(*)
CONSORCIO PARA LA CELEBRACIÓN DEL AÑO INTERNACIONAL PARA LA INVESTIGACIÓN EN ALZHEIMER Y ENFERMEDADES NEURODEGENERATIVAS	FUNDACIÓN PASQUAL MARAGALL	50,00	14,29
	FUNDACIÓN REINA SOFÍA	50,00	14,29
	MINISTERIO DE CIENCIA E INNOVACIÓN	-	14,29
	MINISTERIO DE SANIDAD, POLÍTICA SOCIAL E IGUALDAD	-	14,29
	FUNDACIÓN CENTRO DE INVESTIGACIÓN DE ENFERMEDADES NEUROLÓGICAS	-	14,28
	INSTITUTO DE SALUD CARLOS III	-	14,28
	MINISTERIO DE ECONOMÍA Y HACIENDA	-	14,28
		-----	-----
		100,00	100,00
REFERNET	OTROS	(*)	(*)
	ESTADO	(*)	(*)
		-----	-----
		(*)	(*)

(*) Información no disponible

(2) Entidad dependiente del Sector público autonómico y estatal

(3) Entidad dependiente del Sector público autonómico, provincial y/o municipal y estatal

(5) Entidad dependiente del Sector público provincial y estatal

(6) Entidad dependiente del Sector público provincial, autonómico y/o municipal y estatal

(8) Entidad dependiente del Sector público municipal y estatal

(9) Entidad dependiente del Sector público municipal, autonómico y/o provincial y estatal

4.4.2. Consorcios a los que se refiere la Disposición adicional novena de la Ley General Presupuestaria

Consortio	Entidad asociada	% Participación	% Voto
Consortios que se encuentran en la situación a que se refiere la Disposición adicional novena de la Ley General Presupuestaria en los que la participación del Estado es igual o superior al de cada una de las restantes entidades consorciadas			
CONSORCIO CASA ASIA (3)	ESTADO	50,00	25,00
	AYUNTAMIENTO DE BARCELONA	16,67	25,00
	AYUNTAMIENTO DE MADRID	16,67	25,00
	GENERALITAT DE CATALUÑA	16,66	25,00
		-----	-----
		100,00	100,00
CONSORCIO CASA DE AMÉRICA (3)	ESTADO	33,34	33,34
	COMUNIDAD DE MADRID	33,33	33,33
	AYUNTAMIENTO DE MADRID	33,33	33,33
		-----	-----
		100,00	100,00
CONSORCIO COMITÉ DE APOYO A LAS JORNADAS MUNDIALES DE LA JUVENTUD 2011 (3)	ARZOBISPADO DE MADRID	(*)	27,27
	ESTADO	(*)	36,37
	COMUNIDAD DE MADRID	(*)	18,18
	AYUNTAMIENTO DE MADRID	(*)	18,18
		-----	-----
		(*)	100,00
CONSORCIO DEL PLAN DE REHABILITACIÓN Y EQUIPAMIENTO DE TEATROS DE MADRID (3)	INSTITUTO NACIONAL DE LAS ARTES ESCÉNICAS Y DE LA MÚSICA	(*)	33,34
	COMUNIDAD DE MADRID	(*)	33,33
	AYUNTAMIENTO DE MADRID	(*)	33,33
		-----	-----
		(*)	100,00
CONSORCIO EXPO ZARAGOZA 2008 (en liquidación) (3)	DIPUTACIÓN GENERAL DE ARAGÓN	33,34	33,34
	AYUNTAMIENTO DE ZARAGOZA	33,33	33,33
	ESTADO	33,33	33,33
		-----	-----
		100,00	100,00
CONSORCIO GUADALQUIVIR RIO DE HISTORIA (5)	DIPUTACIÓN PROVINCIAL DE SEVILLA	(*)	33,34
	FUNDACIÓN NAO VICTORIA	(*)	33,33
	ESTADO	(*)	33,33
		-----	-----

Consortio	Entidad asociada	% Participación	% Voto
		(*)	100,00
CONSORCIO PARA EL DISEÑO, CONSTRUCCIÓN, EQUIPAMIENTO Y EXPLOTACIÓN DE LA PLATAFORMA OCEÁNICA DE CANARIAS (2)	MINISTERIO DE CIENCIA E INNOVACIÓN	50,00	50,00
	COMUNIDAD DE CANARIAS	50,00	50,00
	-----	-----	-----
		100,00	100,00
CONSORCIO PARA EL DISEÑO, CONSTRUCCIÓN, EQUIPAMIENTO Y EXPLOTACIÓN DEL CENT. NAL. DE EXP. DE TECNOLOGÍAS DEL HIDRÓGENO Y PILAS COMB (2)	MINISTERIO DE CIENCIA E INNOVACIÓN	50,00	50,00
	JUNTA DE COMUNIDADES DE CASTILLA-LA MANCHA	50,00	50,00
	-----	-----	-----
		100,00	100,00
CONSORCIO PARA EL DISEÑO, CONSTRUCCIÓN, EQUIPAMIENTO Y EXPLOTACIÓN DEL CENTRO DE LÁSERES PULSADOS ULTRACORTOS ULTRAINTEENSOS (2)	MINISTERIO DE CIENCIA E INNOVACIÓN	50,00	50,00
	JUNTA DE CASTILLA Y LEÓN	45,00	45,00
	UNIVERSIDAD DE SALAMANCA	5,00	5,00
	-----	-----	-----
		100,00	100,00
CONSORCIO PARA EL DISEÑO, CONSTRUCCIÓN, EQUIPAMIENTO Y EXPLOTACIÓN DEL SISTEMA DE OBSERVACIÓN COSTERO DE LAS ISLAS BALEARES (2)	MINISTERIO DE CIENCIA E INNOVACIÓN	50,00	50,00
	COMUNIDAD AUTÓNOMA DE BALEARES	50,00	50,00
	-----	-----	-----
		100,00	100,00
CONSORCIO PARA LA CONMEMORACIÓN DEL II CENTENARIO DE LA CONSTITUCIÓN DE 1812 (3)	ESTADO	42,00	33,34
	JUNTA DE ANDALUCÍA	28,00	33,33
	DIPUTACIÓN PROVINCIAL DE CÁDIZ	14,00	11,11
	AYUNTAMIENTO DE CÁDIZ	14,00	11,11
	AYUNTAMIENTO DE SAN FERNANDO	2,00	11,11
	-----	-----	-----
		100,00	100,00
CONSORCIO PARA LA CONMEMORACIÓN DEL PRIMER MILENIO DE LA FUNDACIÓN DEL REINO DE GRANADA (3)	MINISTERIO DE POLÍTICA TERRITORIAL Y ADMINISTRACIÓN PÚBLICA	29,85	18,18
	JUNTA DE ANDALUCÍA	29,85	18,18
	DIPUTACIÓN PROVINCIAL DE GRANADA	14,93	9,10
	DIPUTACIÓN PROVINCIAL DE JAÉN	4,48	9,09
	DIPUTACIÓN PROVINCIAL DE MÁLAGA	4,48	9,09

Consortio	Entidad asociada	% Participación	% Voto
	DIPUTACIÓN PROVINCIAL DE ALMERÍA	4,48	9,09
	DIPUTACIÓN PROVINCIAL DE CÁDIZ	4,48	9,09
	DIPUTACIÓN PROVINCIAL DE CÓRDOBA	4,48	9,09
	AYUNTAMIENTO DE GRANADA	2,97	9,09
		-----	-----
		100,00	100,00
CONSORCIO PARA LA CONSTRUCCIÓN, EQUIPAMIENTO Y EXPLOTACIÓN DEL CENTRO NACIONAL DE INVESTIGACIÓN SOBRE LA EVOLUCIÓN HUMANA (2)	MINISTERIO DE CIENCIA E INNOVACIÓN	50,00	50,00
	JUNTA DE CASTILLA Y LEÓN	50,00	50,00
		-----	-----
		100,00	100,00
CONSORCIO PARA LA CONSTRUCCIÓN, EQUIPAMIENTO Y EXPLOTACIÓN DEL LABORATORIO DE LUZ SINCROTRÓN (2)	MINISTERIO DE CIENCIA E INNOVACIÓN	50,00	50,00
	GENERALITAT DE CATALUÑA	50,00	50,00
		-----	-----
		100,00	100,00
CONSORCIO PARA LA FASE PREPARATORIA DEL PROYECTO DE LA FUENTE EUROPEA DE NEUTRONES POR EXPANSIÓN (2)	MINISTERIO DE CIENCIA E INNOVACIÓN	50,00	50,00
	COMUNIDAD AUTÓNOMA DE EUSKADI	50,00	50,00
		-----	-----
		100,00	100,00
CONSORCIO PARA LA GESTIÓN DEL PLAN ESPECIAL DEL ALTO GUADIANA (2)	JUNTA DE COMUNIDADES DE CASTILLA-LA MANCHA	50,00	50,00
	CONFEDERACIÓN HIDROGRÁFICA DEL GUADIANA	50,00	50,00
		-----	-----
		100,00	100,00
CONSORCIO PLAN DE REHABILITACIÓN Y EQUIPAMIENTO DE LOS TEATROS DE BARCELONA (3)	INSTITUTO NACIONAL DE LAS ARTES ESCÉNICAS Y DE LA MÚSICA	40,00	40,00
	INSTITUTO CATALÁN DE LAS INDUSTRIAS CULTURALES	40,00	40,00
	AYUNTAMIENTO DE BARCELONA	20,00	20,00
		-----	-----
		100,00	100,00
CONSORCIO URBANÍSTICO DE LA PLAYA DE PALMA (3)	COMUNIDAD AUTÓNOMA DE BALEARES	33,34	33,34
	ESTADO	33,33	33,33
	CONSEJO INSULAR DE MALLORCA	11,11	11,11
	AYUNTAMIENTO DE PALMA DE MALLORCA	11,11	11,11
	AYUNTAMIENTO DE LLUCMAJOR	11,11	11,11
		-----	-----

Consortio	Entidad asociada	% Participación	% Voto
CONSORCIO URBANÍSTICO PARA LA REHABILITACIÓN DE LAS ZONAS TURÍSTICAS DE SAN AGUSTÍN, PLAYA DEL INGLÉS Y MAS PALOMAS (3)	ESTADO	100,00	100,00
	COMUNIDAD DE CANARIAS	34,50	33,34
	CABILDO INSULAR DE GRAN CANARIA	34,50	33,34
	AYUNTAMIENTO DE SAN BARTOLOMÉ DE TIRAJANA	26,00	16,66
		5,00	16,66
		-----	-----
		100,00	100,00
Consortios que se encuentran en la situación a que se refiere la Disposición adicional novena de la Ley General Presupuestaria en los que la participación del Estado es igual o superior al de cada una de las restantes entidades consorciadas			
CONSORCIO ABASTECIMIENTO DE AGUA Y SANEAMIENTO DE LA MARINA BAJA (6)	VARIOS AYUNTAMIENTOS DE ALICANTE	(*)	83,88
	ESTADO	(*)	9,67
	DIPUTACIÓN PROVINCIAL DE ALICANTE	(*)	6,45
		-----	-----
		(*)	100,00
CONSORCIO AGENCIA LOCAL DE ENERGIA DE BARCELONA (9)	AYUNTAMIENTO DE BARCELONA	(*)	50,00
	INSTITUT CATALA D'ENERGIA	(*)	18,75
	ENTIDAD METROPOLITANA DE SERVICIOS HIDRÁULICOS Y TRATAMIENTO DE RESIDUOS	(*)	12,50
	INSTITUTO PARA LA DIVERSIFICACIÓN Y AHORRO DE LA ENERGÍA	(*)	6,25
	UNIVERSITAT AUTÒNOMA DE BARCELONA	(*)	6,25
	UNIVERSITAT POLITÈCNICA DE CATALUNYA	(*)	6,25
		-----	-----
		(*)	100,00
CONSORCIO ALICANTE 2008. VUELTA AL MUNDO DE VELA (3)	ESTADO	(*)	25,00
	GENERALITAT VALENCIANA	(*)	25,00
	AYUNTAMIENTO DE ALICANTE	(*)	25,00
	AUTORIDAD PORTUARIA DE ALICANTE	(*)	12,50
	SOCIEDAD PROYECTOS TEMÁTICOS DE LA COMUNIDAD VALENCIANA, S.A.	(*)	12,50
		-----	-----
		(*)	100,00
CONSORCIO ALMERÍA 2005 (9)	AYUNTAMIENTO DE ALMERÍA	(*)	26,67
	JUNTA DE ANDALUCÍA	(*)	20,00
	DIPUTACIÓN PROVINCIAL DE ALMERÍA	(*)	13,33
	ASOCIACION DE JUEGOS MEDITERRÁNEOS ALMERÍA 2005	(*)	13,33

Consortio	Entidad asociada	% Participación	% Voto
	CONSEJO SUPERIOR DE DEPORTES	(*)	13,33
	COMITE OLIMPICO ESPAÑOL	(*)	6,67
	ESTADO	(*)	6,67
		-----	-----
CONSORCIO ALTA VELOCIDAD BARCELONA (3)		(*)	100,00
	GENERALITAT DE CATALUÑA	(*)	33,34
	AYUNTAMIENTO DE BARCELONA	(*)	33,33
	ESTADO	(*)	33,33
	-----	-----	
		(*)	100,00
CONSORCIO AÑO JUBILAR GUADALUPENSE CENTENARIO DE LA PROCLAMACIÓN DE LA VIRGEN DE GUADALUPE COMO PATRONA DE LA HISPANIDAD 2007 (2)	JUNTA DE EXTREMADURA	(*)	50,00
	ESTADO	(*)	33,33
	COMUNIDAD FRANCISCANA DE GUADALUPE	(*)	16,67
		-----	-----
		(*)	100,00
CONSORCIO AÑO JUBILAR LEBANIEGO (3)	DIPUTACIÓN REGIONAL DE CANTABRIA	100,00	37,50
	AYUNTAMIENTO DE POTES	0,00	12,50
	AYUNTAMIENTO DE CAMALEÑO	0,00	12,50
	ESTADO	0,00	37,50
		-----	-----
		100,00	100,00
CONSORCIO CARTAGENA DE PUERTO CULTURAS (3)	REGIÓN DE MURCIA	(*)	40,00
	AYUNTAMIENTO DE CARTAGENA	(*)	33,33
	AUTORIDAD PORTUARIA DE CARTAGENA	(*)	6,67
	UNIVERSIDAD POLITÉCNICA DE CARTAGENA	(*)	6,67
	CÁMARA DE COMERCIO DE CARTAGENA	(*)	6,67
	CONFEDERACIÓN DE EMPRESARIOS DE CARTAGENA	(*)	6,66
		-----	-----
		(*)	100,00
CONSORCIO CASTELL DE SANT CARLES (3)	ESTADO	(*)	50,00
	COMUNIDAD AUTÓNOMA DE BALEARES	(*)	16,67
	CONSEJO INSULAR DE MALLORCA	(*)	16,67

Consortio	Entidad asociada	% Participación	% Voto
CONSORCIO CENTRE DE RECERCA ECOLÒGICA I APLICACIONS FORESTALS (3)	AYUNTAMIENTO DE PALMA DE MALLORCA	(*)	16,66
		-----	-----
		0,00	100,00
	GENERALITAT DE CATALUÑA	46,69	(*)
	AGENCIA ESTATAL CONSEJO SUPERIOR DE INVESTIGACIONES CIENTÍFICAS	13,33	(*)
	UNIVERSITAT AUTÒNOMA DE BARCELONA	13,33	(*)
	INSTITUT D'ESTUDIS CATALANS	13,33	(*)
	UNIVERSITAT DE BARCELONA	6,66	(*)
CONSORCIO CENTRO ERNEST LLUCH (6)	INSTITUT DE RECERCA I TECNOLOGIA AGROALIMENTÀRIES	6,66	(*)
		-----	-----
		100,00	(*)
	DIPUTACIÓN PROVINCIAL DE BARCELONA	(*)	50,00
	AYUNTAMIENTO DE BARCELONA	(*)	25,00
CONSORCIO CENTRO FEDERICO GARCÍA LORCA (3)	UNIVERSIDAD INTERNACIONAL MENÉNDEZ PELAYO	(*)	25,00
	PRIVADO	(*)	0,00
		-----	-----
		(*)	100,00
	ESTADO	(*)	27,27
	JUNTA DE ANDALUCÍA	(*)	27,27
CONSORCIO CÍRCULO DE BELLAS ARTES (3)	AYUNTAMIENTO DE GRANADA	(*)	27,27
	DIPUTACIÓN PROVINCIAL DE GRANADA	(*)	9,10
	FUNDACIÓN FEDERICO GARCIA LORCA	(*)	9,09
		-----	-----
		(*)	100,00
CONSORCIO CIUTAT ROMANA DE POLLENTIA (3)	CIRCULO BELLAS ARTES	(*)	40,00
	PRIVADOS	(*)	0,00
	COMUNIDAD DE MADRID	(*)	26,67
	ESTADO	(*)	20,00
	AYUNTAMIENTO DE MADRID	(*)	13,33
		-----	-----
	(*)	100,00	
CONSORCIO CIUTAT ROMANA DE POLLENTIA (3)	ESTADO	(*)	25,00
	COMUNIDAD AUTÓNOMA DE BALEARES	(*)	25,00

Consortio	Entidad asociada	% Participación	% Voto
CONSORCIO DE ABASTECIMIENTO DE AGUA Y SANEAMIENTO ZONA CENTRAL DE ASTURIAS (3)	CONSEJO INSULAR DE MALLORCA	(*)	25,00
	AYUNTAMIENTO DE ALCUDIA	(*)	25,00
		-----	-----
		(*)	100,00
	PRINCIPADO DE ASTURIAS	(*)	34,40
	AYUNTAMIENTO DE GIJÓN	(*)	24,00
	ESTADO	(*)	20,00
CONSORCIO DE LA CIUDAD MONUMENTAL, HISTÓRICO-ARTÍSTICO Y ARQUEOLÓGICO DE MÉRIDA (3)	AYUNTAMIENTO DE OVIEDO	(*)	12,00
	AYUNTAMIENTO DE AVILÉS	(*)	9,60
		-----	-----
		(*)	100,00
	JUNTA DE EXTREMADURA	(*)	36,84
	ESTADO	(*)	31,58
	AYUNTAMIENTO DE MÉRIDA	(*)	21,05
CONSORCIO DE LES DRASSANES REALES Y MUSEO MARÍTIMO DE BARCELONA (6)	DIPUTACIÓN PROVINCIAL DE BADAJOZ	(*)	10,53
		-----	-----
		(*)	100,00
	DIPUTACIÓN PROVINCIAL DE BARCELONA	(*)	50,00
CONSORCIO DE TURISMO Y CONGRESOS DE LA CORUÑA (8)	AYUNTAMIENTO DE BARCELONA	(*)	30,00
	AUTORIDAD PORTUARIA DE BARCELONA	(*)	20,00
		-----	-----
		(*)	100,00
CONSORCIO DEL CASTILLO DE SAN FERNANDO (3)	AYUNTAMIENTO DE LA CORUÑA	(*)	33,34
	AUTORIDAD PORTUARIA DE LA CORUÑA	(*)	33,33
	PRIVADOS	(*)	33,33
		-----	-----
CONSORCIO DEL CASTILLO DE SAN PEDRO DE JACA (3)		(*)	100,00
	ESTADO	(*)	50,00
	GENERALITAT DE CATALUÑA	(*)	25,00
	AYUNTAMIENTO DE FIGUERAS	(*)	25,00
CONSORCIO DEL CASTILLO DE SAN PEDRO DE JACA (3)		-----	-----
		(*)	100,00
CONSORCIO DEL CASTILLO DE SAN PEDRO DE JACA (3)	DIPUTACIÓN GENERAL DE ARAGÓN	26,47	25,00
	DIPUTACIÓN PROVINCIAL DE HUESCA	26,47	25,00

Consortio	Entidad asociada	% Participación	% Voto
CONSORCIO DEPÓSITO FRANCO DE CARTAGENA (2)	AYUNTAMIENTO DE JACA	26,47	25,00
	MINISTERIO DE DEFENSA	20,59	25,00
		-----	-----
		100,00	100,00
	INSTITUTO DE FOMENTO DE LA REGION DE MURCIA	49,79	37,00
	AUTORIDAD PORTUARIA DE CARTAGENA	37,96	33,00
	AYUNTAMIENTO DE CARTAGENA	8,38	15,00
CONSORCIO DESARROLLO Y TURISMO DE LA COSTA DEL SOL OCCIDENTAL (3)	CÁMARA DE COMERCIO INDUSTRIA Y NAVEGACIÓN	3,87	15,00
		-----	-----
		100,00	100,00
	JUNTA DE ANDALUCÍA	40,00	(*)
	MINISTERIO DE INDUSTRIA, TURISMO Y COMERCIO	22,00	(*)
	DIPUTACIÓN PROVINCIAL DE MÁLAGA	8,00	(*)
	AYUNTAMIENTO DE MANILVA	3,00	(*)
	AYUNTAMIENTO DE MARBELLA	3,00	(*)
	AYUNTAMIENTO DE CASARES	3,00	(*)
	AYUNTAMIENTO DE BENALMÁDENA	3,00	(*)
	AYUNTAMIENTO DE ESTEPONA	3,00	(*)
	AYUNTAMIENTO DE FUENGIROLA	3,00	(*)
	AYUNTAMIENTO DE MIJAS	3,00	(*)
	AYUNTAMIENTO DE TORREMOLINOS	3,00	(*)
CEA	3,00	(*)	
UGT	1,50	(*)	
CCOO	1,50	(*)	
	-----	-----	
	100,00	(*)	
CONSORCIO EL FARO, CENTRO DE LOS TRABAJOS DEL MAR (3)	AYUNTAMIENTO DE BARCELONA	(*)	30,00
	GENERALITAT DE CATALUÑA	(*)	30,00
	DIPUTACIÓN PROVINCIAL DE BARCELONA	(*)	20,00
	AUTORIDAD PORTUARIA DE BARCELONA	(*)	20,00
	UNIVERSITAT POLITECNICA DE CATALUNYA	(*)	0,00
	UNIVERSITAT DE BARCELONA	(*)	0,00

Consortio	Entidad asociada	% Participación	% Voto
CONSORCIO FESTIVAL INTERNACIONAL DE MÚSICA Y DANZA DE GRANADA (3)	ASOCIACIÓN BARCELONA FES-TE A LA MAR	(*)	0,00
		-----	-----
		(*)	100,00
	JUNTA DE ANDALUCÍA	(*)	20,00
	DIPUTACIÓN PROVINCIAL DE GRANADA	(*)	20,00
	INSTITUTO NACIONAL DE LAS ARTES ESCÉNICAS Y DE LA MÚSICA	(*)	20,00
	UNIVERSIDAD DE GRANADA	(*)	10,00
CONSORCIO GALICIA 2005 VUELTA AL MUNDO A VELA (3)	PATRONATO DE LA ALHAMBRA Y GENERALIFE	(*)	10,00
		-----	-----
		(*)	80,00
	FUNDACIÓN DEPORTE GALLEGO	100,00	10,00
	CONSEJO SUPERIOR DE DEPORTES	0,00	20,00
	ESTADO	0,00	10,00
	XUNTA DE GALICIA	0,00	20,00
	AYUNTAMIENTO DE LA CORUÑA	0,00	10,00
	AYUNTAMIENTO DE BAYONA	0,00	10,00
	AYUNTAMIENTO DE VIGO	0,00	10,00
AYUNTAMIENTO DE SANXENXO	0,00	10,00	
	-----	-----	
	100,00	100,00	
CONSORCIO GRAN TEATRO DEL LICEO (3)	ESTADO	(*)	28,00
	GENERALITAT DE CATALUÑA	(*)	28,00
	AYUNTAMIENTO DE BARCELONA	(*)	28,00
	DIPUTACIÓN PROVINCIAL DE BARCELONA	(*)	16,00
	-----	-----	
	(*)	100,00	
CONSORCIO INSTITUTO EUROPEO DEL MEDITERRÁNEO (3)	GENERALITAT DE CATALUÑA	(*)	38,00
	AYUNTAMIENTO DE BARCELONA	(*)	31,00
	ESTADO	(*)	31,00
	-----	-----	
	(*)	100,00	
CONSORCIO MELILLA PUERTO XXI (2)	CIUDAD AUTÓNOMA DE MELILLA	(*)	50,00
	AUTORIDAD PORTUARIA DE MELILLA	(*)	50,00
	-----	-----	

Consortio	Entidad asociada	% Participación	% Voto
CONSORCIO MUSEO MILITAR DE MENORCA Y PATRIMONIO HISTÓRICO-MILITAR PUERTO DE MAHÓN (3)	ESTADO	(*)	100,00
	COMUNIDAD AUTÓNOMA DE BALEARES	(*)	42,86
	CONSEJO INSULAR DE MENORCA	(*)	14,29
	AYUNTAMIENTO DE MAHÓN	(*)	14,29
	AYUNTAMIENTO DE ES CASTELL	(*)	14,28
	-----	-----	(*)
CONSORCIO MUSEO NACIONAL DE ARTE DE CATALUÑA (3)	GENERALITAT DE CATALUÑA	(*)	50,00
	ESTADO	(*)	30,00
	AYUNTAMIENTO DE BARCELONA	(*)	20,00
-----	-----	(*)	100,00
CONSORCIO MUSEU D'ART CONTEMPORANI DE BARCELONA (3)	GENERALITAT DE CATALUÑA	30,50	30,50
	AYUNTAMIENTO DE BARCELONA	30,50	30,50
	PRIVADOS	26,00	26,00
	ESTADO	13,00	13,00
-----	-----	100,00	100,00
CONSORCIO PALACIO DE LA MÚSICA CATALANA (3)	GENERALITAT DE CATALUÑA	(*)	45,00
	AYUNTAMIENTO DE BARCELONA	(*)	27,50
	INSTITUTO NACIONAL DE LAS ARTES ESCÉNICAS Y DE LA MÚSICA	(*)	27,50
-----	-----	(*)	100,00
CONSORCIO PARA LA CONMEMORACIÓN DEL CENTENARIO DE LA COSTA BRAVA (3)	PATRONATE DE TURISME COSTA BRAVA-GIRONA, S.A. (4)	100,00	40,00
	MINISTERIO DE ECONOMÍA Y HACIENDA	0,00	20,00
	GENERALITAT DE CATALUÑA	0,00	40,00
-----	-----	100,00	100,00
CONSORCIO PARA LA CONMEMORACIÓN DEL IV CENTENARIO DE LA PUBLICACIÓN DEL INGENIOSO HIDALGO DON QUIJOTE DE LA MANCHA (2)	JUNTA DE COMUNIDADES DE CASTILLA-LA MANCHA	(*)	33,34
	FEDERACION ESPAÑOLA DE MUNICIPIOS Y PROVINCIAS	(*)	33,33
	ESTADO	(*)	33,33
-----	-----	-----	-----

Consortio	Entidad asociada	% Participación	% Voto
CONSORCIO PARA LA PRESENCIA Y PROMOCIÓN DEL ALBERGUISMO JUVENIL-RED ESPAÑOLA DE ALBERGUES JUVENILES (3)		(*)	100,00
	GENERALITAT DE CATALUÑA	(*)	7,00
	JUNTA DE EXTREMADURA	(*)	7,00
	XUNTA DE GALICIA	(*)	7,00
	COMUNIDAD DE MADRID	(*)	7,00
	REGIÓN DE MURCIA	(*)	7,00
	COMUNIDAD DE LA RIOJA	(*)	7,00
	JUNTA DE ANDALUCÍA	(*)	7,00
	DIPUTACIÓN GENERAL DE ARAGÓN	(*)	7,00
	COMUNIDAD DE CANARIAS	(*)	7,00
	DIPUTACIÓN REGIONAL DE CANTABRIA	(*)	7,00
	JUNTA DE COMUNIDADES DE CASTILLA-LA MANCHA	(*)	7,00
	JUNTA DE CASTILLA Y LEÓN	(*)	7,00
	GENERALITAT VALENCIANA	(*)	7,00
	COMUNIDAD AUTÓNOMA DE EUSKADI	(*)	7,00
INSTITUTO DE LA JUVENTUD	(*)	2,00	
	-----	-----	
		(*)	100,00
CONSORCIO PARQUE DE LAS CIENCIAS (3)	JUNTA DE ANDALUCÍA	(*)	50,00
	AYUNTAMIENTO DE GRANADA	(*)	25,00
	DIPUTACIÓN PROVINCIAL DE GRANADA	(*)	9,00
	PRIVADOS	(*)	8,00
	UNIVERSIDAD DE GRANADA	(*)	5,00
	AGENCIA ESTATAL CONSEJO SUPERIOR DE INVESTIGACIONES CIENTÍFICAS	(*)	3,00
		-----	-----
		(*)	100,00
CONSORCIO PATRONÁTO DEL FESTIVAL DE TEATRO CLÁSICO EN EL TEATRO ROMANO DE MÉRIDA (3)	ESTADO	(*)	26,32
	JUNTA DE EXTREMADURA	(*)	36,84
	DIPUTACIÓN PROVINCIAL DE BADAJOZ	(*)	5,26
	AYUNTAMIENTO DE MÉRIDA	(*)	5,26
	DIPUTACIÓN PROVINCIAL DE CÁCERES	(*)	5,26

Consortio	Entidad asociada	% Participación	% Voto
	CONSORCIO DE LA CIUDAD MONUMENTAL, HISTÓRICO-ARTÍSTICO Y ARQUEOLÓGICO DE MÉRIDA	(*)	5,26
	CAJA DE AHORROS DE BADAJOZ	(*)	7,90
	CAJA DE AHORROS DE EXTREMADURA	(*)	7,90
		-----	-----
		(*)	100,00
CONSORCIO RECUPERACIÓ I CONSERVACIÓ DEL RIU LLOBREGAT (3)	GENERALITAT DE CATALUÑA	40,00	(*)
	COMARCA DE BAIX LLOBREGAT	26,67	(*)
	MINISTERIO DE MEDIO AMBIENTE Y MEDIO RURAL Y MARINO	13,32	(*)
	DIPUTACIÓ N PROVINCIAL DE BARCELONA	6,67	(*)
	ENTIDAD METROPOLITANA DE SERVICIOS HIDRÁULICOS Y TRATAMIENTO DE RESIDUOS	6,67	(*)
	MANCOMUNITAT DE MUNICIPIS DE L'ÀREA METROPOLITANA DE BARCELONA	6,67	(*)
		-----	-----
		100,00	(*)
CONSORCIO RECUPERACIÓ N ECONOMICA Y DE LA ACTIVIDAD DE LA MARINA ALTA (6)	VARIOS AYUNTAMIENTOS DE ALICANTE	(*)	66,67
	DIPUTACIÓ N PROVINCIAL DE ALICANTE	(*)	20,00
	SERVICIO PÚBLICO DE EMPLEO ESTATAL	(*)	13,33
		-----	-----
		(*)	100,00
CONSORCIO RESIDENCIA PARA INVESTIGADORES (2)	GENERALITAT DE CATALUÑA	(*)	50,00
	AGENCIA ESTATAL CONSEJO SUPERIOR DE INVESTIGACIONES CIENTÍFICAS	(*)	50,00
		-----	-----
		(*)	100,00
CONSORCIO SALAMANCA 2002 (en liquidaci3n) (3)	AYUNTAMIENTO DE SALAMANCA	(*)	24,00
	ESTADO	(*)	20,00
	JUNTA DE CASTILLA Y LEÓN	(*)	20,00
	DIPUTACIÓ N PROVINCIAL DE SALAMANCA	(*)	12,00
	CAJA DUERO	(*)	12,00
	UNIVERSIDAD DE SALAMANCA	(*)	12,00
		-----	-----
		(*)	100,00
CONSORCIO TEATRO REAL MAESTRANZA Y SALAS DEL ARENAL DE SEVILLA (3)	JUNTA DE ANDALUCÍA	(*)	25,00
	DIPUTACIÓ N PROVINCIAL DE SEVILLA	(*)	25,00
	AYUNTAMIENTO DE SEVILLA	(*)	25,00

Consortio	Entidad asociada	% Participación	% Voto
CONSORCIO URBANÍSTICO PROLONGACIÓN DE LA CASTELLANA (3)	INSTITUTO NACIONAL DE LAS ARTES ESCÉNICAS Y DE LA MÚSICA	(*)	25,00
	COMUNIDAD DE MADRID	(*)	100,00
	AYUNTAMIENTO DE MADRID	(*)	33,34
	ESTADO	(*)	33,33
		-----	-----

(*) Información no disponible

(2) Entidad dependiente del Sector público autonómico y estatal

(3) Entidad dependiente del Sector público autonómico, provincial y/o municipal y estatal

(5) Entidad dependiente del Sector público provincial y estatal

(6) Entidad dependiente del Sector público provincial, autonómico y/o municipal y estatal

(8) Entidad dependiente del Sector público municipal y estatal

(9) Entidad dependiente del Sector público municipal, autonómico y/o provincial y estatal

4.4.1. Clasificación de los Consorcios donde figura el Estado como entidad consorciada

Clasificación	Inventario 31-12-2011
Consortios pertenecientes al Sector Público Estatal.....	25
Consortios a que se refiere la D.A. 9ª de la Ley General Presupuestaria.....	62
Consortios DA 9ª LGP cuyos presupuestos acompañarán a los PGE.....	19
Resto de Consortios de la DA 9ª LGP.....	43
Otros Consortios participados directamente por el Sector Público Autonómico, Provincial o Municipal y directamente por el Estado de forma minoritaria.....	52
Consortios participados directamente por el Sector Público Autonómico, Provincial o Municipal e indirectamente por el Estado de forma minoritaria.....	5
Consortios pertenecientes al Sector Privado donde figura el Estado de forma minoritaria.....	3
Total.....	147

4.4.1. Clasificación de los Consorcios donde figuran el Estado como entidad consorciada

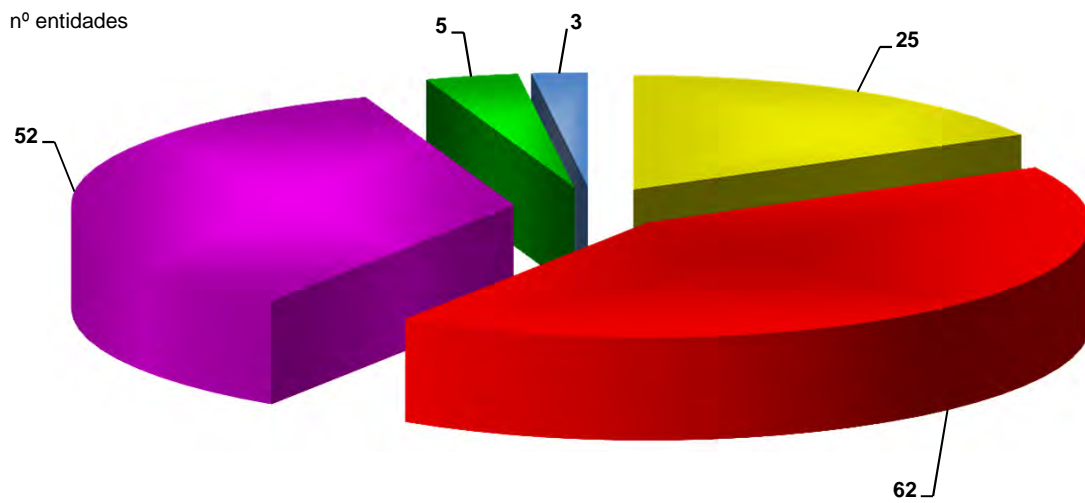

- Consortios pertenecientes al Sector Público Estatal
- Consortios a que se refiere la D.A. 9ª de la Ley General Presupuestaria
- Otros Consorcios participados directamente por el Sector Público Autonómico, Provincial o Municipal y directamente por el Estado de forma minoritaria
- Consortios participados directamente por el Sector Público Autonómico, Provincial o Municipal e indirectamente por el Estado de forma minoritaria
- Consortios pertenecientes al Sector Privado donde figura el Estado de forma minoritaria

4.4.3. Consorcios de ámbito autonómico por Comunidades Autónomas

Consortio	Entidad asociada	% Participación	% Voto
JUNTA DE ANDALUCÍA			
CONSORCIO ADMINISTRATIVO F. VÁZQUEZ DÍAZ (1)	JUNTA DE ANDALUCÍA	33,34	(*)
	DIPUTACIÓN PROVINCIAL DE HUELVA	33,33	(*)
	AYUNTAMIENTO DE NERVA	33,33	(*)
	-----	100,00	(*)
CONSORCIO AGUAS DE LA ZONA GADITANA (1)	VARIOS AYUNTAMIENTOS DE CÁDIZ	30,00	38,29
	AGENCIA DE MEDIO AMBIENTE Y AGUA DE ANDALUCÍA	20,00	14,01
	AYUNTAMIENTO DE CÁDIZ	5,00	4,77
	AYUNTAMIENTO DE CHICLANA DE LA FRONTERA	5,00	4,77
	AYUNTAMIENTO DE VEJER DE LA FRONTERA	5,00	4,77
	AYUNTAMIENTO DE ROTA	5,00	4,77
	AYUNTAMIENTO DE SAN FERNANDO	5,00	4,77
	AYUNTAMIENTO DE SANLÚCAR DE BARRAMEDA	5,00	4,77
	AYUNTAMIENTO DE BARBATE	5,00	4,77
	AYUNTAMIENTO DE ARCOS DE LA FRONTERA	5,00	4,77
	AYUNTAMIENTO DE JEREZ DE LA FRONTERA	5,00	4,77
	AYUNTAMIENTO DEL PUERTO DE SANTA MARÍA	5,00	4,77
	-----	100,00	100,00
	CONSORCIO APOYO SOCIO-LABORAL (1)	VARIOS AYUNTAMIENTOS DE SEVILLA	68,00
AYUNTAMIENTO DE LA RODA DE ANDALUCÍA		4,00	(*)
AYUNTAMIENTO DE ÉCIJA		4,00	(*)
AYUNTAMIENTO DE LA PUEBLA DE CAZALLA		4,00	(*)
JUNTA DE ANDALUCÍA		4,00	(*)
DIPUTACIÓN PROVINCIAL DE SEVILLA		4,00	(*)
AYUNTAMIENTO DE LA LUISIANA		4,00	(*)
AYUNTAMIENTO DE LA LANTEJUELA		4,00	(*)
AYUNTAMIENTO DE CAÑADA ROSAL		4,00	(*)
-----	-----	-----	

Consortio	Entidad asociada	% Participación	% Voto
		100,00	(*)
CONSORCIO CENTRO ANDALUZ DE FORMACIÓN INTEGRAL INDUSTRIAS DEL OCIO DE MIJAS (1)	JUNTA DE ANDALUCÍA	80,00	57,14
	AYUNTAMIENTO DE MIJAS	20,00	42,86
	-----	-----	-----
		100,00	100,00
CONSORCIO CENTRO ANDALUZ DE FORMACIÓN MEDIOAMBIENTAL DEL DESARROLLO SOSTENIBLE (1)	JUNTA DE ANDALUCÍA	90,00	55,55
	MANCOMUNIDAD TIERRAS DOÑANA	10,00	44,45
	-----	-----	-----
		100,00	100,00
CONSORCIO CENTRO DE FORMACIÓN EN TÉCNICAS INDUSTRIALES (1)	JUNTA DE ANDALUCÍA	90,00	66,67
	AYUNTAMIENTO DE SAN FERNANDO	10,00	33,33
	-----	-----	-----
		100,00	100,00
CONSORCIO CENTRO DE TRANSPORTES DE MERCANCIAS DE MÁLAGA (1)	AGENCIA PÚBLICA DE PUERTOS DE ANDALUCÍA	58,26	50,00
	AYUNTAMIENTO DE MÁLAGA	41,74	50,00
	-----	-----	-----
		100,00	100,00
CONSORCIO CENTRO FEDERICO GARCÍA LORCA (3)	ESTADO	(*)	27,27
	JUNTA DE ANDALUCÍA	(*)	27,27
	AYUNTAMIENTO DE GRANADA	(*)	27,27
	DIPUTACIÓN PROVINCIAL DE GRANADA	(*)	9,10
	FUNDACIÓN FEDERICO GARCIA LORCA	(*)	9,09
	-----	-----	-----
		(*)	100,00
CONSORCIO CENTRO FORMACIÓN ARTESANÍA RESTAURACIÓN Y REHABILITACIÓN DEL PATRIMONIO HISTÓRICO ARTÍSTICO Y CULTURAL DE ALBAYZIN (1)	JUNTA DE ANDALUCÍA	80,00	57,14
	AYUNTAMIENTO DE GRANADA	20,00	42,86
	-----	-----	-----
		100,00	100,00
CONSORCIO CENTRO TRANSPORTES DE MERCANCIAS DE GUADIX (1)	JUNTA DE ANDALUCÍA	50,00	(*)
	AYUNTAMIENTO DE GUADIX	50,00	(*)
	-----	-----	-----
		100,00	(*)
CONSORCIO DE BIBLIOTECAS UNIVERSITARIAS DE ANDALUCÍA	UNIVERSIDAD DE ALMERÍA	10,00	(*)

Consortio	Entidad asociada	% Participación	% Voto
	UNIVERSIDAD DE CÁDIZ	10,00	(*)
	UNIVERSIDAD DE CÓRDOBA	10,00	(*)
	UNIVERSIDAD DE GRANADA	10,00	(*)
	UNIVERSIDAD DE HUELVA	10,00	(*)
	UNIVERSIDAD INTERNACIONAL DE ANDALUCÍA	10,00	(*)
	UNIVERSIDAD DE JAÉN	10,00	(*)
	UNIVERSIDAD DE MÁLAGA	10,00	(*)
	UNIVERSIDAD DE PABLO DE OLAVIDE	10,00	(*)
	UNIVERSIDAD DE SEVILLA	10,00	(*)

		100,00	(*)
CONSORCIO DE TRANSPORTE DEL ÁREA DE SEVILLA (1)	JUNTA DE ANDALUCÍA	45,00	(*)
	AYUNTAMIENTO DE SEVILLA	25,92	(*)
	VARIOS AYUNTAMIENTOS DE SEVILLA	14,49	(*)
	DIPUTACIÓN PROVINCIAL DE SEVILLA	5,00	(*)
	AYUNTAMIENTO DE DOS HERMANAS	4,22	(*)
	AYUNTAMIENTO DE ALCALÁ DE GUADAIRA	2,39	(*)
	AYUNTAMIENTO DE MAIRENA DE ALJARAFE	1,44	(*)
	AYUNTAMIENTO DE CAMAS	0,95	(*)
	AYUNTAMIENTO DE GELVES	0,31	(*)
	AYUNTAMIENTO DE SANTIPONCE	0,28	(*)
		-----	-----
		100,00	(*)
CONSORCIO DE TRANSPORTE METROPOLITANO DEL ÁREA DE CÓRDOBA (1)	VARIOS AYUNTAMIENTOS DE CÓRDOBA	50,00	50,00
	JUNTA DE ANDALUCÍA	45,00	45,00
	DIPUTACIÓN PROVINCIAL DE CÓRDOBA	5,00	5,00
		-----	-----
		100,00	100,00
CONSORCIO DE TRANSPORTE METROPOLITANO DEL ÁREA DE GRANADA (1)	VARIOS AYUNTAMIENTOS DE GRANADA	50,00	50,00
	JUNTA DE ANDALUCÍA	45,00	45,00
	DIPUTACIÓN PROVINCIAL DE GRANADA	5,00	5,00
		-----	-----

Consortio	Entidad asociada	% Participación	% Voto
		100,00	100,00
CONSORCIO DE TRANSPORTE METROPOLITANO DEL ÁREA DE JAÉN (1)	VARIOS AYUNTAMIENTOS DE JAÉN	50,00	(*)
	JUNTA DE ANDALUCÍA	45,00	(*)
	DIPUTACIÓN PROVINCIAL DE JAÉN	5,00	(*)
		-----	-----
		100,00	(*)
CONSORCIO DE TRANSPORTE METROPOLITANO DEL ÁREA DE MÁLAGA (1)	JUNTA DE ANDALUCÍA	45,00	(*)
	AYUNTAMIENTO DE MÁLAGA	37,27	(*)
	VARIOS AYUNTAMIENTOS DE MÁLAGA	5,19	(*)
	DIPUTACIÓN PROVINCIAL DE MÁLAGA	5,00	(*)
	AYUNTAMIENTO DE MIJAS	3,29	(*)
	AYUNTAMIENTO DE BENALMÁDENA	2,45	(*)
	AYUNTAMIENTO DE RINCÓN DE LA VICTORIA	1,80	(*)
		-----	-----
		100,00	(*)
CONSORCIO DE TRANSPORTES DEL CAMPO DE GIBRALTAR (1)	JUNTA DE ANDALUCÍA	45,00	(*)
	AYUNTAMIENTO DE ALGECIRAS	22,03	(*)
	AYUNTAMIENTO DE LA LINEA DE LA CONCEPCIÓN	12,25	(*)
	VARIOS AYUNTAMIENTOS DE CÁDIZ	8,12	(*)
	DIPUTACIÓN PROVINCIAL DE CÁDIZ	5,00	(*)
	AYUNTAMIENTO DE LOS BARRIOS	4,23	(*)
	AYUNTAMIENTO DE TARIFA	3,37	(*)
		-----	-----
		100,00	(*)
CONSORCIO DESARROLLO RURAL DE LA LOMA (1)	JUNTA DE ANDALUCÍA	50,00	20,00
	DIPUTACIÓN PROVINCIAL DE JAÉN	12,50	20,00
	AYUNTAMIENTO DE ÚBEDA	12,50	20,00
	AYUNTAMIENTO DE BAEZA	12,50	20,00
	AGENCIA DE INNOVACIÓN Y DESARROLLO DE ANDALUCÍA IDEA	12,50	20,00
		-----	-----
		100,00	100,00
CONSORCIO DESARROLLO Y TURISMO DE LA COSTA DEL SOL OCCIDENTAL (3)	MINISTERIO DE INDUSTRIA, TURISMO Y COMERCIO	22,00	(*)

Consortio	Entidad asociada	% Participación	% Voto
	JUNTA DE ANDALUCÍA	40,00	(*)
	DIPUTACIÓN PROVINCIAL DE MÁLAGA	8,00	(*)
	AYUNTAMIENTO DE CASARES	3,00	(*)
	AYUNTAMIENTO DE BENALMÁDENA	3,00	(*)
	AYUNTAMIENTO DE ESTEPONA	3,00	(*)
	AYUNTAMIENTO DE FUENGIROLA	3,00	(*)
	AYUNTAMIENTO DE MIJAS	3,00	(*)
	AYUNTAMIENTO DE TORREMOLINOS	3,00	(*)
	AYUNTAMIENTO DE MANILVA	3,00	(*)
	AYUNTAMIENTO DE MARBELLA	3,00	(*)
	CEA	3,00	(*)
	UGT	1,50	(*)
	CCOO	1,50	(*)
		-----	-----
		100,00	(*)
CONSORCIO ENSEÑANZA ABIERTA Y A DISTANCIA DE ANDALUCÍA "FERNANDO DE LOS RÍOS"	JUNTA DE ANDALUCÍA	50,00	(*)
	UNIVERSIDAD DE ALMERÍA	4,55	(*)
	UNIVERSIDAD DE CÁDIZ	4,55	(*)
	UNIVERSIDAD DE CÓRDOBA	4,55	(*)
	UNIVERSIDAD DE GRANADA	4,55	(*)
	UNIVERSIDAD DE HUELVA	4,55	(*)
	UNIVERSIDAD DE JAÉN	4,55	(*)
	UNIVERSIDAD DE MÁLAGA	4,55	(*)
	UNIVERSIDAD DE PABLO DE OLAVIDE	4,55	(*)
	UNIVERSIDAD DE SEVILLA	4,55	(*)
	AGENCIA PÚBLICA EMPRESARIAL DE LA RADIO Y TELEVISION DE ANDALUCÍA	4,55	(*)
	UNIVERSIDAD INTERNACIONAL DE ANDALUCÍA	4,50	(*)
		-----	-----
		100,00	(*)
CONSORCIO ESCUELA DE HOSTELERÍA DE BENALMÁDENA (1)	JUNTA DE ANDALUCÍA	70,00	(*)
	AYUNTAMIENTO DE BENALMÁDENA	30,00	(*)
		-----	-----

Consortio	Entidad asociada	% Participación	% Voto
		100,00	(*)
CONSORCIO ESCUELA DE HOSTELERÍA DE CÁDIZ (1)	JUNTA DE ANDALUCÍA	80,00	57,14
	AYUNTAMIENTO DE CÁDIZ	20,00	42,86
		-----	-----
		100,00	100,00
CONSORCIO ESCUELA DE HOSTELERÍA DE ISLANTILLA (1)	JUNTA DE ANDALUCÍA	60,00	(*)
	MANCOMUNIDAD ISLANTILLA	40,00	(*)
		-----	-----
		100,00	(*)
CONSORCIO ESCUELA DE HOSTELERÍA DE MÁLAGA (1)	JUNTA DE ANDALUCÍA	80,00	57,14
	AYUNTAMIENTO DE MÁLAGA	20,00	42,86
		-----	-----
		100,00	100,00
CONSORCIO ESCUELA FORMACIÓN DE ARTESANOS DE GELVES (1)	JUNTA DE ANDALUCÍA	90,00	67,00
	AYUNTAMIENTO DE GELVES	10,00	33,00
		-----	-----
		100,00	100,00
CONSORCIO ESCUELA JOYERÍA DE CÓRDOBA (1)	JUNTA DE ANDALUCÍA	70,00	(*)
	DIPUTACIÓN PROVINCIAL DE CÓRDOBA	15,00	(*)
	AYUNTAMIENTO DE CÓRDOBA	15,00	(*)
		-----	-----
		100,00	(*)
CONSORCIO ESCUELA MADERA DE ENCINAS REALES (1)	JUNTA DE ANDALUCÍA	90,00	(*)
	AYUNTAMIENTO DE ENCINAS REALES	10,00	(*)
		-----	-----
		100,00	(*)
CONSORCIO ESCUELA MÁRMOL DE FINES (1)	JUNTA DE ANDALUCÍA	90,00	(*)
	AYUNTAMIENTO DE FINES	10,00	(*)
		-----	-----
		100,00	(*)
CONSORCIO FESTIVAL INTERNACIONAL DE MÚSICA Y DANZA DE GRANADA (3)	INSTITUTO NACIONAL DE LAS ARTES ESCENICAS Y DE LA MUSICA	(*)	20,00
	JUNTA DE ANDALUCÍA	(*)	20,00
	DIPUTACIÓN PROVINCIAL DE GRANADA	(*)	20,00
	AYUNTAMIENTO DE GRANADA	(*)	20,00

Consortio	Entidad asociada	% Participación	% Voto
CONSORCIO GRANADA CULTURAL (1)	UNIVERSIDAD DE GRANADA	(*)	10,00
	PATRONATO DE LA ALHAMBRA Y GENERALIFE	(*)	10,00
		-----	-----
		(*)	100,00
CONSORCIO GRANADA CULTURAL (1)	JUNTA DE ANDALUCÍA	50,00	(*)
	DIPUTACIÓN PROVINCIAL DE GRANADA	50,00	(*)
		-----	-----
		100,00	(*)
CONSORCIO GUADALQUIVIR (1)	JUNTA DE ANDALUCÍA	53,00	56,00
	DIPUTACIÓN PROVINCIAL DE CÁDIZ	6,00	20,00
	DIPUTACIÓN PROVINCIAL DE CÓRDOBA	6,00	4,00
	DIPUTACIÓN PROVINCIAL DE GRANADA	6,00	4,00
	DIPUTACIÓN PROVINCIAL DE HUELVA	6,00	4,00
	DIPUTACIÓN PROVINCIAL DE JAÉN	6,00	4,00
	DIPUTACIÓN PROVINCIAL DE SEVILLA	6,00	4,00
	PRIVADOS	11,00	4,00
		-----	-----
	100,00	100,00	
CONSORCIO HACIENDA LA LAGUNA DE BAEZA (1)	JUNTA DE ANDALUCÍA	67,00	(*)
	AYUNTAMIENTO DE BAEZA	33,00	(*)
		-----	-----
		100,00	(*)
CONSORCIO METROPOLITANO TRANSPORTES LA BAHÍA DE CÁDIZ (1)	JUNTA DE ANDALUCÍA	45,00	(*)
	AYUNTAMIENTO DE CÁDIZ	7,15	(*)
	AYUNTAMIENTO DE CHICLANA DE LA FRONTERA	7,15	(*)
	AYUNTAMIENTO DE ROTA	7,14	(*)
	AYUNTAMIENTO DE SAN FERNANDO	7,14	(*)
	AYUNTAMIENTO DE JEREZ DE LA FRONTERA	7,14	(*)
	AYUNTAMIENTO DEL PUERTO DE SANTA MARÍA	7,14	(*)
	AYUNTAMIENTO DE PUERTO REAL	7,14	(*)
	DIPUTACIÓN PROVINCIAL DE CÁDIZ	5,00	(*)
		-----	-----
	100,00	(*)	

Consortio	Entidad asociada	% Participación	% Voto
CONSORCIO MUNDO-VELA (1)	JUNTA DE ANDALUCÍA	20,00	(*)
	DIPUTACIÓN PROVINCIAL DE CÁDIZ	20,00	(*)
	VARIOS AYUNTAMIENTOS DE CÁDIZ	20,00	(*)
	AGENCIA PÚBLICA DE PUERTOS DE ANDALUCÍA	20,00	(*)
	PRIVADO	20,00	(*)
		-----	-----
		100,00	(*)
CONSORCIO ORQUESTA CIUDAD DE MÁLAGA (1)	JUNTA DE ANDALUCÍA	50,00	(*)
	AYUNTAMIENTO DE MÁLAGA	50,00	(*)
		-----	-----
		100,00	(*)
CONSORCIO ORQUESTA DE CÓRDOBA (1)	JUNTA DE ANDALUCÍA	50,00	(*)
	AYUNTAMIENTO DE CÓRDOBA	50,00	(*)
		-----	-----
		100,00	(*)
CONSORCIO PACTO TERRITORIAL EMPLEO EN LA BAHIA DE CÁDIZ (1)	JUNTA DE ANDALUCÍA	10,00	(*)
	DIPUTACIÓN PROVINCIAL DE CÁDIZ	10,00	(*)
	AYUNTAMIENTO DE PUERTO REAL	10,00	(*)
	AYUNTAMIENTO DE CÁDIZ	10,00	(*)
	AYUNTAMIENTO DE CHICLANA DE LA FRONTERA	10,00	(*)
	AYUNTAMIENTO DE ROTA	10,00	(*)
	AYUNTAMIENTO DE SAN FERNANDO	10,00	(*)
	AYUNTAMIENTO DE JEREZ DE LA FRONTERA	10,00	(*)
	AYUNTAMIENTO DEL PUERTO DE SANTA MARÍA	10,00	(*)
	MANCOMUNIDAD DE LA BAHÍA DE CÁDIZ	10,00	(*)
		-----	-----
		100,00	(*)
CONSORCIO PALACIO DE EXPOSICIONES Y CONGRESOS GRANADA (1)	JUNTA DE ANDALUCÍA	66,00	(*)
	AYUNTAMIENTO DE GRANADA	34,00	(*)
		-----	-----
		100,00	(*)
CONSORCIO PARA LA CALIDAD DE LAS UNIVERSIDADES ANDALUZAS	JUNTA DE ANDALUCÍA	9,10	(*)
	UNIVERSIDAD DE ALMERÍA	9,10	(*)

Consortio	Entidad asociada	% Participación	% Voto
	UNIVERSIDAD DE CÁDIZ	9,10	(*)
	UNIVERSIDAD DE CÓRDOBA	9,10	(*)
	UNIVERSIDAD DE GRANADA	9,10	(*)
	UNIVERSIDAD DE HUELVA	9,10	(*)
	UNIVERSIDAD INTERNACIONAL DE ANDALUCÍA	9,10	(*)
	UNIVERSIDAD DE JAÉN	9,10	(*)
	UNIVERSIDAD DE MÁLAGA	9,10	(*)
	UNIVERSIDAD DE SEVILLA	9,10	(*)
	UNIVERSIDAD DE PABLO DE OLAVIDE	9,00	(*)

		100,00	(*)
CONSORCIO PARA LA CONMEMORACIÓN DEL II CENTENARIO DE LA CONSTITUCIÓN DE 1812 (3)	ESTADO	42,00	33,34
	JUNTA DE ANDALUCÍA	28,00	33,33
	DIPUTACIÓN PROVINCIAL DE CÁDIZ	14,00	11,11
	AYUNTAMIENTO DE CÁDIZ	14,00	11,11
	AYUNTAMIENTO DE SAN FERNANDO	2,00	11,11

		100,00	100,00
CONSORCIO PARA LA CONMEMORACIÓN DEL PRIMER MILENIO DE LA FUNDACIÓN DEL REINO DE GRANADA (3)	MINISTERIO DE POLÍTICA TERRITORIAL Y ADMINISTRACIÓN PÚBLICA	29,85	18,18
	JUNTA DE ANDALUCÍA	29,85	18,18
	DIPUTACIÓN PROVINCIAL DE GRANADA	14,93	9,10
	DIPUTACIÓN PROVINCIAL DE ALMERÍA	4,48	9,09
	DIPUTACIÓN PROVINCIAL DE CÁDIZ	4,48	9,09
	DIPUTACIÓN PROVINCIAL DE CÓRDOBA	4,48	9,09
	DIPUTACIÓN PROVINCIAL DE JAÉN	4,48	9,09
	DIPUTACIÓN PROVINCIAL DE MÁLAGA	4,48	9,09
	AYUNTAMIENTO DE GRANADA	2,97	9,09

		100,00	100,00
CONSORCIO PARA LA EXCELENCIA DE LA INVESTIGACIÓN FORENSE DE ANDALUCÍA	UNIVERSIDAD DE GRANADA	55,56	(*)
	JUNTA DE ANDALUCÍA	44,44	(*)
		-----	-----

Consortio	Entidad asociada	% Participación	% Voto
CONSORCIO PARA LA MEJORA DE LA HACIENDA LOCAL (1)		100,00	(*)
	JUNTA DE ANDALUCÍA	48,69	(*)
	VARIOS AYUNTAMIENTOS DE CÓRDOBA	4,00	(*)
	VARIOS AYUNTAMIENTOS DE GRANADA	4,00	(*)
	VARIOS AYUNTAMIENTOS DE HUELVA	4,00	(*)
	VARIOS AYUNTAMIENTOS DE JAÉN	4,00	(*)
	VARIOS AYUNTAMIENTOS DE ALMERÍA	4,00	(*)
	VARIOS AYUNTAMIENTOS DE CÁDIZ	4,00	(*)
	VARIOS AYUNTAMIENTOS DE MÁLAGA	4,00	(*)
	VARIOS AYUNTAMIENTOS DE SEVILLA	4,00	(*)
	AYUNTAMIENTO DE SANLÚCAR LA MAYOR	0,92	(*)
	AYUNTAMIENTO DE MARCHENA	0,92	(*)
	AYUNTAMIENTO DE ARAHAL	0,92	(*)
	AYUNTAMIENTO DE LORA DEL RÍO	0,92	(*)
	AYUNTAMIENTO DE LA PUEBLA DE CAZALLA	0,92	(*)
	AYUNTAMIENTO DE PILAS	0,92	(*)
	AYUNTAMIENTO DE OSUNA	0,92	(*)
	AYUNTAMIENTO DE SAN JUAN DE AZNALFARACHE	0,92	(*)
	AYUNTAMIENTO DE TARIFA	0,92	(*)
	AYUNTAMIENTO DE UBRIQUE	0,92	(*)
	AYUNTAMIENTO DE VILLAMARTÍN	0,92	(*)
	AYUNTAMIENTO DE PALMA DEL RIO	0,92	(*)
	AYUNTAMIENTO DE POZOBLANCO	0,92	(*)
	AYUNTAMIENTO DE BAEZA	0,92	(*)
	AYUNTAMIENTO DE ALBOLOTE	0,92	(*)
AYUNTAMIENTO DE GUADIX	0,92	(*)	
AYUNTAMIENTO DE SALOBREÑA	0,92	(*)	
AYUNTAMIENTO DE HUÉRCAL-OVERA	0,92	(*)	
FEDERACIÓN ANDALUZA DE MUNICIPIOS Y PROVINCIAS	2,75	(*)	
		-----	-----
		100,00	(*)

Consortio	Entidad asociada	% Participación	% Voto
CONSORCIO PARA LA UNIDAD TERRITORIAL DE EMPLEO Y DESARROLLO LOCAL Y TECNOLÓGICO DE AZNALCOLLAR Y OTROS (1)	JUNTA DE ANDALUCÍA	50,00	(*)
	VARIOS AYUNTAMIENTOS DE SEVILLA	50,00	(*)
		-----	-----
		100,00	(*)
CONSORCIO PARQUE DE LAS CIENCIAS (3)	AGENCIA ESTATAL CONSEJO SUPERIOR DE INVESTIGACIONES CIENTÍFICAS	(*)	50,00
	JUNTA DE ANDALUCÍA	(*)	25,00
	AYUNTAMIENTO DE GRANADA	(*)	9,00
	DIPUTACIÓN PROVINCIAL DE GRANADA	(*)	8,00
	UNIVERSIDAD DE GRANADA	(*)	5,00
	PRIVADOS	(*)	3,00
		-----	-----
		(*)	100,00
CONSORCIO PROMOCIÓN EMPLEO PROVINCIA DE CÁDIZ (1)	JUNTA DE ANDALUCÍA	90,00	76,92
	DIPUTACIÓN PROVINCIAL DE CÁDIZ	10,00	23,08
		-----	-----
		100,00	100,00
CONSORCIO SANEAMIENTO FINANCIERO MUNICIPAL (1)	VARIOS AYUNTAMIENTOS DE GRANADA	37,30	(*)
	VARIOS AYUNTAMIENTOS DE CÓRDOBA	18,70	(*)
	VARIOS AYUNTAMIENTOS DE JAÉN	18,70	(*)
	VARIOS AYUNTAMIENTOS DE SEVILLA	15,20	(*)
	VARIOS AYUNTAMIENTOS DE CÁDIZ	3,40	(*)
	VARIOS AYUNTAMIENTOS DE HUELVA	3,30	(*)
	JUNTA DE ANDALUCÍA	1,70	(*)
	VARIOS AYUNTAMIENTOS DE MÁLAGA	1,70	(*)
	-----	-----	
		100,00	(*)
CONSORCIO TEATRO REAL MAESTRANZA Y SALAS DEL ARENAL DE SEVILLA (3)	INSTITUTO NACIONAL DE LAS ARTES ESCENICAS Y DE LA MUSICA	(*)	25,00
	JUNTA DE ANDALUCÍA	(*)	25,00
	DIPUTACIÓN PROVINCIAL DE SEVILLA	(*)	25,00
	AYUNTAMIENTO DE SEVILLA	(*)	25,00
		-----	-----
		(*)	100,00
CONSORCIO TECNOLÓGICO DE CÁDIZ (1)	AYUNTAMIENTO DE CÁDIZ	50,00	(*)

Consortio	Entidad asociada	% Participación	% Voto
CONSORCIO TRANSPORTE METROPOLITANO DEL ÁREA DE ALMERÍA (1)	UNIVERSIDAD DE CÁDIZ	50,00	(*)
		-----	-----
		100,00	(*)
	JUNTA DE ANDALUCÍA	45,00	(*)
	AYUNTAMIENTO DE ALMERÍA	20,79	(*)
	VARIOS AYUNTAMIENTOS DE ALMERÍA	11,14	(*)
	AYUNTAMIENTO DE EL EJIDO	7,88	(*)
	AYUNTAMIENTO DE ROQUETAS DE MAR	7,54	(*)
	DIPUTACIÓN PROVINCIAL DE ALMERÍA	5,00	(*)
CONSORCIO UNIDAD TERRITORIAL DE EMPLEO Y DESARROLLO LOCAL Y TECNOLÓGICO DE ALBANCHEZ MÁGINA Y OTROS (1)	AYUNTAMIENTO DE ADRA	2,65	(*)
		-----	-----
		100,00	(*)
CONSORCIO UNIDAD TERRITORIAL DE EMPLEO Y DESARROLLO LOCAL Y TECNOLÓGICO DE LA SIERRA DE LAS NIEVES (1)	JUNTA DE ANDALUCÍA	50,00	(*)
	VARIOS AYUNTAMIENTOS DE JAÉN	50,00	(*)
		-----	-----
		100,00	(*)
CONSORCIO UNIDAD TERRITORIAL DE EMPLEO Y DESARROLLO LOCAL Y TECNOLÓGICO DE ADRA (1)	JUNTA DE ANDALUCÍA	50,00	(*)
	VARIOS AYUNTAMIENTOS DE MÁLAGA	50,00	(*)
		-----	-----
		100,00	(*)
CONSORCIO UNIDAD TERRITORIAL DE EMPLEO Y DESARROLLO LOCAL Y TECNOLÓGICO DE AGRÓN Y OTROS (1)	JUNTA DE ANDALUCÍA	50,00	(*)
	VARIOS AYUNTAMIENTOS DE GRANADA	50,00	(*)
		-----	-----
		100,00	(*)
CONSORCIO UNIDAD TERRITORIAL DE EMPLEO Y DESARROLLO LOCAL Y TECNOLÓGICO DE AGUADULCE Y OTROS (1)	JUNTA DE ANDALUCÍA	50,00	(*)
	VARIOS AYUNTAMIENTOS DE SEVILLA	50,00	(*)
		-----	-----
		100,00	(*)
CONSORCIO UNIDAD TERRITORIAL DE EMPLEO Y DESARROLLO LOCAL Y TECNOLÓGICO DE ALAMEDA Y OTROS (1)	JUNTA DE ANDALUCÍA	50,00	(*)

Consortio	Entidad asociada	% Participación	% Voto
CONSORCIO UNIDAD TERRITORIAL DE EMPLEO Y DESARROLLO LOCAL Y TECNOLÓGICO DE ALBÁNCHÉZ (1)	VARIOS AYUNTAMIENTOS DE MÁLAGA	40,00	(*)
	AYUNTAMIENTO DE ANTEQUERA	10,00	(*)
		-----	-----
		100,00	(*)
CONSORCIO UNIDAD TERRITORIAL DE EMPLEO Y DESARROLLO LOCAL Y TECNOLÓGICO DE ALBODÓN Y OTROS (1)	JUNTA DE ANDALUCÍA	50,00	(*)
	VARIOS AYUNTAMIENTOS DE ALMERÍA	50,00	(*)
		-----	-----
		100,00	(*)
CONSORCIO UNIDAD TERRITORIAL DE EMPLEO Y DESARROLLO LOCAL Y TECNOLÓGICO DE ALBOLODUY (1)	JUNTA DE ANDALUCÍA	50,00	(*)
	VARIOS AYUNTAMIENTOS DE GRANADA	50,00	(*)
		-----	-----
		100,00	(*)
CONSORCIO UNIDAD TERRITORIAL DE EMPLEO Y DESARROLLO LOCAL Y TECNOLÓGICO DE ALBOLOTE Y OTROS (1)	JUNTA DE ANDALUCÍA	50,00	(*)
	VARIOS AYUNTAMIENTOS DE GRANADA	50,00	(*)
		-----	-----
		100,00	(*)
CONSORCIO UNIDAD TERRITORIAL DE EMPLEO Y DESARROLLO LOCAL Y TECNOLÓGICO DE ALBUÑUELAS, DURCAL Y OTROS (1)	JUNTA DE ANDALUCÍA	50,00	(*)
	VARIOS AYUNTAMIENTOS DE GRANADA	50,00	(*)
		-----	-----
		100,00	(*)
CONSORCIO UNIDAD TERRITORIAL DE EMPLEO Y DESARROLLO LOCAL Y TECNOLÓGICO DE ALCALÁ DE GUADAIRA (1)	JUNTA DE ANDALUCÍA	50,00	(*)
	AYUNTAMIENTO DE ALCALÁ DE GUADAIRA	50,00	(*)
		-----	-----
		100,00	(*)
CONSORCIO UNIDAD TERRITORIAL DE EMPLEO Y DESARROLLO LOCAL Y TECNOLÓGICO DE ALCOLEA DEL RÍO Y OTROS (1)	JUNTA DE ANDALUCÍA	50,00	(*)
	VARIOS AYUNTAMIENTOS DE SEVILLA	25,00	(*)
	AYUNTAMIENTO DE VILLANUEVA DEL RÍO Y MINAS	8,34	(*)
	AYUNTAMIENTO DE PEÑAFLORES	8,33	(*)

Consortio	Entidad asociada	% Participación	% Voto
	AYUNTAMIENTO DE ALCOLEA DEL RÍO	8,33	(*)
		-----	-----
		100,00	(*)
CONSORCIO UNIDAD TERRITORIAL DE EMPLEO Y DESARROLLO LOCAL Y TECNOLÓGICO DE ALDEAQUEMADA Y OTROS (1)	JUNTA DE ANDALUCÍA	50,00	(*)
	VARIOS AYUNTAMIENTOS DE JAÉN	30,00	(*)
	AYUNTAMIENTO DE LA CAROLINA	10,00	(*)
	AYUNTAMIENTO DE SANTA ELENA	10,00	(*)
		-----	-----
		100,00	(*)
CONSORCIO UNIDAD TERRITORIAL DE EMPLEO Y DESARROLLO LOCAL Y TECNOLÓGICO DE ALFACAR Y OTROS (1)	JUNTA DE ANDALUCÍA	50,00	(*)
	VARIOS AYUNTAMIENTOS DE GRANADA	50,00	(*)
		-----	-----
		100,00	(*)
CONSORCIO UNIDAD TERRITORIAL DE EMPLEO Y DESARROLLO LOCAL Y TECNOLÓGICO DE ALGAMITAS Y OTROS (1)	JUNTA DE ANDALUCÍA	50,00	(*)
	VARIOS AYUNTAMIENTOS DE SEVILLA	50,00	(*)
		-----	-----
		100,00	(*)
CONSORCIO UNIDAD TERRITORIAL DE EMPLEO Y DESARROLLO LOCAL Y TECNOLÓGICO DE ALGARINEJO, LOJA Y OTROS (1)	JUNTA DE ANDALUCÍA	50,00	(*)
	VARIOS AYUNTAMIENTOS DE GRANADA	50,00	(*)
		-----	-----
		100,00	(*)
CONSORCIO UNIDAD TERRITORIAL DE EMPLEO Y DESARROLLO LOCAL Y TECNOLÓGICO DE ALGARROBO Y OTROS (1)	JUNTA DE ANDALUCÍA	50,00	(*)
	VARIOS AYUNTAMIENTOS DE MÁLAGA	50,00	(*)
		-----	-----
		100,00	(*)
CONSORCIO UNIDAD TERRITORIAL DE EMPLEO Y DESARROLLO LOCAL Y TECNOLÓGICO DE ALHAMA GRANADA Y OTROS (1)	JUNTA DE ANDALUCÍA	50,00	(*)
	VARIOS AYUNTAMIENTOS DE GRANADA	50,00	(*)
		-----	-----
		100,00	(*)
CONSORCIO UNIDAD TERRITORIAL DE EMPLEO Y DESARROLLO LOCAL Y TECNOLÓGICO DE ALICÚN DE ORTEGA Y OTROS (1)	JUNTA DE ANDALUCÍA	50,00	(*)
	VARIOS AYUNTAMIENTOS DE GRANADA	50,00	(*)
		-----	-----
		100,00	(*)

Consortio	Entidad asociada	% Participación	% Voto
CONSORCIO UNIDAD TERRITORIAL DE EMPLEO Y DESARROLLO LOCAL Y TECNOLÓGICO DE ALJARAFE (1)	JUNTA DE ANDALUCÍA	50,00	(*)
	VARIOS AYUNTAMIENTOS DE SEVILLA	25,00	(*)
	MANCOMUNIDAD ALJARAFE	25,00	(*)
	-----	100,00	(*)
CONSORCIO UNIDAD TERRITORIAL DE EMPLEO Y DESARROLLO LOCAL Y TECNOLÓGICO DE ALMÁCHAR Y OTROS (1)	JUNTA DE ANDALUCÍA	50,00	(*)
	VARIOS AYUNTAMIENTOS DE MÁLAGA	50,00	(*)
	-----	100,00	(*)
CONSORCIO UNIDAD TERRITORIAL DE EMPLEO Y DESARROLLO LOCAL Y TECNOLÓGICO DE ALMEGÍBAR Y OTROS (1)	JUNTA DE ANDALUCÍA	50,00	(*)
	VARIOS AYUNTAMIENTOS DE GRANADA	50,00	(*)
	-----	100,00	(*)
CONSORCIO UNIDAD TERRITORIAL DE EMPLEO Y DESARROLLO LOCAL Y TECNOLÓGICO DE ÁLORA Y OTROS (1)	JUNTA DE ANDALUCÍA	50,00	(*)
	VARIOS AYUNTAMIENTOS DE MÁLAGA	50,00	(*)
	-----	100,00	(*)
CONSORCIO UNIDAD TERRITORIAL DE EMPLEO Y DESARROLLO LOCAL Y TECNOLÓGICO DE ALPANDEIRE Y OTROS (1)	JUNTA DE ANDALUCÍA	50,00	(*)
	VARIOS AYUNTAMIENTOS DE MÁLAGA	50,00	(*)
	-----	100,00	(*)
CONSORCIO UNIDAD TERRITORIAL DE EMPLEO Y DESARROLLO LOCAL Y TECNOLÓGICO DE ALPUJARRA DE LA SIERRA (1)	JUNTA DE ANDALUCÍA	50,00	(*)
	VARIOS AYUNTAMIENTOS DE GRANADA	50,00	(*)
	-----	100,00	(*)
CONSORCIO UNIDAD TERRITORIAL DE EMPLEO Y DESARROLLO LOCAL Y TECNOLÓGICO DE ANDÉVALO-MINERO (1)	JUNTA DE ANDALUCÍA	50,00	(*)
	MANCOMUNIDAD ANDÉVALO MINERO	50,00	(*)
	-----	100,00	(*)
CONSORCIO UNIDAD TERRITORIAL DE EMPLEO Y DESARROLLO LOCAL Y TECNOLÓGICO DE ÁNDUJAR Y OTROS (1)	JUNTA DE ANDALUCÍA	50,00	(*)
	VARIOS AYUNTAMIENTOS DE JAÉN	50,00	(*)
		-----	-----

Consortio	Entidad asociada	% Participación	% Voto
		100,00	(*)
CONSORCIO UNIDAD TERRITORIAL DE EMPLEO Y DESARROLLO LOCAL Y TECNOLÓGICO DE ANTAS Y OTROS (1)	JUNTA DE ANDALUCÍA	50,00	(*)
	VARIOS AYUNTAMIENTOS DE ALMERÍA	50,00	(*)
		-----	-----
		100,00	(*)
CONSORCIO UNIDAD TERRITORIAL DE EMPLEO Y DESARROLLO LOCAL Y TECNOLÓGICO DE ARAHAL Y OTROS (1)	JUNTA DE ANDALUCÍA	50,00	(*)
	AYUNTAMIENTO DE PARADAS	16,67	(*)
	AYUNTAMIENTO DE MARCHENA	16,67	(*)
	AYUNTAMIENTO DE ARAHAL	16,66	(*)
		-----	-----
		100,00	(*)
CONSORCIO UNIDAD TERRITORIAL DE EMPLEO Y DESARROLLO LOCAL Y TECNOLÓGICO DE ARCHIDONA Y OTROS (1)	JUNTA DE ANDALUCÍA	50,00	(*)
	VARIOS AYUNTAMIENTOS DE MÁLAGA	50,00	(*)
		-----	-----
		100,00	(*)
CONSORCIO UNIDAD TERRITORIAL DE EMPLEO Y DESARROLLO LOCAL Y TECNOLÓGICO DE ARMUÑA DE ALMANZORA (1)	JUNTA DE ANDALUCÍA	50,00	(*)
	VARIOS AYUNTAMIENTOS DE ALMERÍA	50,00	(*)
		-----	-----
		100,00	(*)
CONSORCIO UNIDAD TERRITORIAL DE EMPLEO Y DESARROLLO LOCAL Y TECNOLÓGICO DE BAILEN Y OTROS (1)	JUNTA DE ANDALUCÍA	50,00	(*)
	VARIOS AYUNTAMIENTOS DE JAÉN	50,00	(*)
		-----	-----
		100,00	(*)
CONSORCIO UNIDAD TERRITORIAL DE EMPLEO Y DESARROLLO LOCAL Y TECNOLÓGICO DE BAJO GUADALQUIVIR (1)	JUNTA DE ANDALUCÍA	50,00	(*)
	MANCOMUNIDAD DE BAJO GUADALQUIVIR	50,00	(*)
		-----	-----
		100,00	(*)
CONSORCIO UNIDAD TERRITORIAL DE EMPLEO Y DESARROLLO LOCAL Y TECNOLÓGICO DE BAZA Y OTROS (1)	JUNTA DE ANDALUCÍA	50,00	(*)
	VARIOS AYUNTAMIENTOS DE GRANADA	50,00	(*)
		-----	-----
		100,00	(*)
CONSORCIO UNIDAD TERRITORIAL DE EMPLEO Y DESARROLLO LOCAL Y TECNOLÓGICO DE BELMEZ MORALEDA Y OTROS (1)	JUNTA DE ANDALUCÍA	50,00	(*)

Consortio	Entidad asociada	% Participación	% Voto
	VARIOS AYUNTAMIENTOS DE JAÉN	50,00	(*)
		-----	-----
		100,00	(*)
CONSORCIO UNIDAD TERRITORIAL DE EMPLEO Y DESARROLLO LOCAL Y TECNOLÓGICO DE BENALÚA DE LAS VILLAS Y OTROS (1)	JUNTA DE ANDALUCÍA	50,00	(*)
	VARIOS AYUNTAMIENTOS DE GRANADA	50,00	(*)
		-----	-----
		100,00	(*)
CONSORCIO UNIDAD TERRITORIAL DE EMPLEO Y DESARROLLO LOCAL Y TECNOLÓGICO DE BETURIA (1)	JUNTA DE ANDALUCÍA	50,00	(*)
	MANCOMUNIDAD DE MUNICIPIOS DE BETURIA	50,00	(*)
		-----	-----
		100,00	(*)
CONSORCIO UNIDAD TERRITORIAL DE EMPLEO Y DESARROLLO LOCAL Y TECNOLÓGICO DE CAMPILLO DE ARENAS Y OTROS (1)	JUNTA DE ANDALUCÍA	50,00	(*)
	VARIOS AYUNTAMIENTOS DE JAÉN	50,00	(*)
		-----	-----
		100,00	(*)
CONSORCIO UNIDAD TERRITORIAL DE EMPLEO Y DESARROLLO LOCAL Y TECNOLÓGICO DE CAMPIÑA ANDÉVALO (1)	JUNTA DE ANDALUCÍA	50,00	(*)
	VARIOS AYUNTAMIENTOS DE HUELVA	25,00	(*)
	MANCOMUNIDAD CAMPIÑA-ANDÉVALO	25,00	(*)
		-----	-----
		100,00	(*)
CONSORCIO UNIDAD TERRITORIAL DE EMPLEO Y DESARROLLO LOCAL Y TECNOLÓGICO DE CARBONERAS (1)	JUNTA DE ANDALUCÍA	50,00	(*)
	AYUNTAMIENTO DE CARBONERAS	50,00	(*)
		-----	-----
		100,00	(*)
CONSORCIO UNIDAD TERRITORIAL DE EMPLEO Y DESARROLLO LOCAL Y TECNOLÓGICO DE CARMONA, VISO Y MAIRENA (1)	JUNTA DE ANDALUCÍA	50,00	(*)
	AYUNTAMIENTO DE MAIRENA DEL ALCOR	16,67	(*)
	VARIOS AYUNTAMIENTOS DE SEVILLA	16,67	(*)
	AYUNTAMIENTO DE CARMONA	16,66	(*)
		-----	-----
		100,00	(*)
CONSORCIO UNIDAD TERRITORIAL DE EMPLEO Y DESARROLLO LOCAL Y TECNOLÓGICO DE CASARES Y OTROS (1)	JUNTA DE ANDALUCÍA	50,00	(*)
	VARIOS AYUNTAMIENTOS DE MÁLAGA	50,00	(*)
		-----	-----
		100,00	(*)

Consortio	Entidad asociada	% Participación	% Voto
CONSORCIO UNIDAD TERRITORIAL DE EMPLEO Y DESARROLLO LOCAL Y TECNOLÓGICO DE CAZORLA Y OTROS (1)	JUNTA DE ANDALUCÍA	50,00	(*)
	VARIOS AYUNTAMIENTOS DE JAÉN	50,00	(*)
		-----	-----
		100,00	(*)
CONSORCIO UNIDAD TERRITORIAL DE EMPLEO Y DESARROLLO LOCAL Y TECNOLÓGICO DE CHICLANA DE LA FRONTERA (1)	JUNTA DE ANDALUCÍA	50,00	(*)
	AYUNTAMIENTO DE CHICLANA DE LA FRONTERA	50,00	(*)
		-----	-----
		100,00	(*)
CONSORCIO UNIDAD TERRITORIAL DE EMPLEO Y DESARROLLO LOCAL Y TECNOLÓGICO DE DOS HERMANAS (1)	JUNTA DE ANDALUCÍA	50,00	(*)
	AYUNTAMIENTO DE DOS HERMANAS	50,00	(*)
		-----	-----
		100,00	(*)
CONSORCIO UNIDAD TERRITORIAL DE EMPLEO Y DESARROLLO LOCAL Y TECNOLÓGICO DE EL PUERTO DE SANTA MARÍA (1)	JUNTA DE ANDALUCÍA	50,00	(*)
	AYUNTAMIENTO DEL PUERTO DE SANTA MARÍA	50,00	(*)
		-----	-----
		100,00	(*)
CONSORCIO UNIDAD TERRITORIAL DE EMPLEO Y DESARROLLO LOCAL Y TECNOLÓGICO DE FUENGIROLA Y MIJAS (1)	JUNTA DE ANDALUCÍA	50,00	(*)
	AYUNTAMIENTO DE FUENGIROLA	25,00	(*)
	AYUNTAMIENTO DE MIJAS	25,00	(*)
		-----	-----
		100,00	(*)
CONSORCIO UNIDAD TERRITORIAL DE EMPLEO Y DESARROLLO LOCAL Y TECNOLÓGICO DE GUADAJOZ Y CAMPIÑA ESTE (1)	JUNTA DE ANDALUCÍA	50,00	(*)
	MANCOMUNIDAD GUADAJOZ Y CAMPIÑA ESTE DE CÓRDOBA	50,00	(*)
		-----	-----
		100,00	(*)
CONSORCIO UNIDAD TERRITORIAL DE EMPLEO Y DESARROLLO LOCAL Y TECNOLÓGICO DE GUADALTEBA (1)	JUNTA DE ANDALUCÍA	50,00	(*)
	COMARCA DE GUADALTEBA	50,00	(*)
		-----	-----
		100,00	(*)
CONSORCIO UNIDAD TERRITORIAL DE EMPLEO Y DESARROLLO LOCAL Y TECNOLÓGICO DE ILLORA Y MONTEFRIO (1)	JUNTA DE ANDALUCÍA	50,00	(*)
	VARIOS AYUNTAMIENTOS DE GRANADA	50,00	(*)
		-----	-----

Consortio	Entidad asociada	% Participación	% Voto
CONSORCIO UNIDAD TERRITORIAL DE EMPLEO Y DESARROLLO LOCAL Y TECNOLÓGICO DE IZNATORAF Y OTROS (1)	JUNTA DE ANDALUCÍA	100,00	(*)
	VARIOS AYUNTAMIENTOS DE JAÉN	50,00	(*)
		50,00	(*)
		-----	-----
		100,00	(*)
CONSORCIO UNIDAD TERRITORIAL DE EMPLEO Y DESARROLLO LOCAL Y TECNOLÓGICO DE JEREZ DE LA FRONTERA (1)	JUNTA DE ANDALUCÍA	50,00	(*)
	AYUNTAMIENTO DE JEREZ DE LA FRONTERA	50,00	(*)
		-----	-----
		100,00	(*)
CONSORCIO UNIDAD TERRITORIAL DE EMPLEO Y DESARROLLO LOCAL Y TECNOLÓGICO DE LA ALGARBIA (1)	JUNTA DE ANDALUCÍA	50,00	(*)
	VARIOS AYUNTAMIENTOS DE MÁLAGA	50,00	(*)
		-----	-----
		100,00	(*)
CONSORCIO UNIDAD TERRITORIAL DE EMPLEO Y DESARROLLO LOCAL Y TECNOLÓGICO DE LA CAMPIÑA SUR (1)	JUNTA DE ANDALUCÍA	50,00	(*)
	MANCOMUNIDAD CAMPIÑA SUR DE CÓRDOBA	50,00	(*)
		-----	-----
		100,00	(*)
CONSORCIO UNIDAD TERRITORIAL DE EMPLEO Y DESARROLLO LOCAL Y TECNOLÓGICO DE LA CAMPIÑA SUR CORDOBESA (1)	JUNTA DE ANDALUCÍA	50,00	(*)
	MANCOMUNIDAD CAMPIÑA SUR DE CÓRDOBA	50,00	(*)
		-----	-----
		100,00	(*)
CONSORCIO UNIDAD TERRITORIAL DE EMPLEO Y DESARROLLO LOCAL Y TECNOLÓGICO DE LA CAÑADA ROSAL Y OTROS (1)	JUNTA DE ANDALUCÍA	50,00	(*)
	VARIOS AYUNTAMIENTOS DE SEVILLA	20,00	(*)
	AYUNTAMIENTO DE ECIJA	10,00	(*)
	AYUNTAMIENTO DE LA LUISIANA	10,00	(*)
	AYUNTAMIENTO DE CAÑADA ROSAL	10,00	(*)
		-----	-----
		100,00	(*)
CONSORCIO UNIDAD TERRITORIAL DE EMPLEO Y DESARROLLO LOCAL Y TECNOLÓGICO DE LA COMARCA DE HUESCAR (1)	JUNTA DE ANDALUCÍA	50,00	(*)
	MANCOMUNIDAD COMARCAL HUESCAR	50,00	(*)
		-----	-----
		100,00	(*)

Consortio	Entidad asociada	% Participación	% Voto
CONSORCIO UNIDAD TERRITORIAL DE EMPLEO Y DESARROLLO LOCAL Y TECNOLÓGICO DE LA COMARCA DEL GUADIATO (1)	JUNTA DE ANDALUCÍA	50,00	(*)
	VARIOS AYUNTAMIENTOS DE CÓRDOBA	50,00	(*)
		-----	-----
		100,00	(*)
CONSORCIO UNIDAD TERRITORIAL DE EMPLEO Y DESARROLLO LOCAL Y TECNOLÓGICO DE LA COMUNIDAD LA JANDA (1)	JUNTA DE ANDALUCÍA	50,00	(*)
	MANCOMUNIDAD LA JANDA	50,00	(*)
		-----	-----
		100,00	(*)
CONSORCIO UNIDAD TERRITORIAL DE EMPLEO Y DESARROLLO LOCAL Y TECNOLÓGICO DE LA COMUNIDAD SIERRA DE CÁDIZ (1)	JUNTA DE ANDALUCÍA	50,00	(*)
	MANCOMUNIDAD SIERRA DE CÁDIZ	50,00	(*)
		-----	-----
		100,00	(*)
CONSORCIO UNIDAD TERRITORIAL DE EMPLEO Y DESARROLLO LOCAL Y TECNOLÓGICO DE LA COSTA DE HUELVA (1)	JUNTA DE ANDALUCÍA	50,00	(*)
	VARIOS AYUNTAMIENTOS DE HUELVA	50,00	(*)
		-----	-----
		100,00	(*)
CONSORCIO UNIDAD TERRITORIAL DE EMPLEO Y DESARROLLO LOCAL Y TECNOLÓGICO DE LA CUENCA MINERA (1)	JUNTA DE ANDALUCÍA	50,00	(*)
	MANCOMUNIDAD CUENCA MINERA	50,00	(*)
		-----	-----
		100,00	(*)
CONSORCIO UNIDAD TERRITORIAL DE EMPLEO Y DESARROLLO LOCAL Y TECNOLÓGICO DE LA SIERRA OCCIDENTAL (1)	JUNTA DE ANDALUCÍA	50,00	(*)
	MANCOMUNIDAD SIERRA OCCIDENTAL DE HUELVA	50,00	(*)
		-----	-----
		100,00	(*)
CONSORCIO UNIDAD TERRITORIAL DE EMPLEO Y DESARROLLO LOCAL Y TECNOLÓGICO DE LA SIERRA ORIENTAL (1)	JUNTA DE ANDALUCÍA	50,00	(*)
	MANCOMUNIDAD SIERRA MINERA	25,00	(*)
	MANCOMUNIDAD RIBERA DE HUELVA	25,00	(*)
		-----	-----
		100,00	(*)
CONSORCIO UNIDAD TERRITORIAL DE EMPLEO Y DESARROLLO LOCAL Y TECNOLÓGICO DE LA SIERRA SUR (1)	JUNTA DE ANDALUCÍA	50,00	(*)
	VARIOS AYUNTAMIENTOS DE JAÉN	50,00	(*)
		-----	-----

Consortio	Entidad asociada	% Participación	% Voto
		100,00	(*)
CONSORCIO UNIDAD TERRITORIAL DE EMPLEO Y DESARROLLO LOCAL Y TECNOLÓGICO DE LA VEGA MEDIA (1)	JUNTA DE ANDALUCÍA	50,00	(*)
	VARIOS AYUNTAMIENTOS DE SEVILLA	50,00	(*)
		-----	-----
		100,00	(*)
CONSORCIO UNIDAD TERRITORIAL DE EMPLEO Y DESARROLLO LOCAL Y TECNOLÓGICO DE LA ZONA HINOJOSA (1)	JUNTA DE ANDALUCÍA	50,00	(*)
	VARIOS AYUNTAMIENTOS DE CÓRDOBA	50,00	(*)
		-----	-----
		100,00	(*)
CONSORCIO UNIDAD TERRITORIAL DE EMPLEO Y DESARROLLO LOCAL Y TECNOLÓGICO DE LA ZONA L DE GRANADA (1)	JUNTA DE ANDALUCÍA	50,00	(*)
	VARIOS AYUNTAMIENTOS DE GRANADA	50,00	(*)
		-----	-----
		100,00	(*)
CONSORCIO UNIDAD TERRITORIAL DE EMPLEO Y DESARROLLO LOCAL Y TECNOLÓGICO DE LA ZONA OESTE DE GRANADA (1)	JUNTA DE ANDALUCÍA	50,00	(*)
	VARIOS AYUNTAMIENTOS DE GRANADA	50,00	(*)
		-----	-----
		100,00	(*)
CONSORCIO UNIDAD TERRITORIAL DE EMPLEO Y DESARROLLO LOCAL Y TECNOLÓGICO DE LA ZONA POZOBLANCO (1)	JUNTA DE ANDALUCÍA	50,00	(*)
	VARIOS AYUNTAMIENTOS DE CÓRDOBA	50,00	(*)
		-----	-----
		100,00	(*)
CONSORCIO UNIDAD TERRITORIAL DE EMPLEO Y DESARROLLO LOCAL Y TECNOLÓGICO DE LAS TIERRAS DE DOÑANA(1)	JUNTA DE ANDALUCÍA	50,00	(*)
	MANCOMUNIDAD TIERRAS DOÑANA	50,00	(*)
		-----	-----
		100,00	(*)
CONSORCIO UNIDAD TERRITORIAL DE EMPLEO Y DESARROLLO LOCAL Y TECNOLÓGICO DE LINARES (1)	JUNTA DE ANDALUCÍA	50,00	(*)
	AYUNTAMIENTO DE LINARES	50,00	(*)
		-----	-----
		100,00	(*)
CONSORCIO UNIDAD TERRITORIAL DE EMPLEO Y DESARROLLO LOCAL Y TECNOLÓGICO DE LOMA ORIENTAL (1)	JUNTA DE ANDALUCÍA	50,00	(*)
	VARIOS AYUNTAMIENTOS DE JAÉN	50,00	(*)
		-----	-----

Consortio	Entidad asociada	% Participación	% Voto
		100,00	(*)
CONSORCIO UNIDAD TERRITORIAL DE EMPLEO Y DESARROLLO LOCAL Y TECNOLÓGICO DE LOS VÉLEZ (1)	JUNTA DE ANDALUCÍA	50,00	(*)
	VARIOS AYUNTAMIENTOS DE ALMERÍA	50,00	(*)
		-----	-----
		100,00	(*)
CONSORCIO UNIDAD TERRITORIAL DE EMPLEO Y DESARROLLO LOCAL Y TECNOLÓGICO DE MARQUESADO GRANADA (1)	JUNTA DE ANDALUCÍA	50,00	(*)
	MANCOMUNIDAD MARQUESADO DEL ZENETE	50,00	(*)
		-----	-----
		100,00	(*)
CONSORCIO UNIDAD TERRITORIAL DE EMPLEO Y DESARROLLO LOCAL Y TECNOLÓGICO DE MONTES-ALTA AXARQUÍA (11)	JUNTA DE ANDALUCÍA	50,00	(*)
	CONSORCIO MONTES-ALTA AXARQUÍA (4)	50,00	(*)
		-----	-----
		100,00	(*)
CONSORCIO UNIDAD TERRITORIAL DE EMPLEO Y DESARROLLO LOCAL Y TECNOLÓGICO DE OSUNA, LANTEJUELA Y OTROS (1)	JUNTA DE ANDALUCÍA	50,00	(*)
	VARIOS AYUNTAMIENTOS DE SEVILLA	50,00	(*)
		-----	-----
		100,00	(*)
CONSORCIO UNIDAD TERRITORIAL DE EMPLEO Y DESARROLLO LOCAL Y TECNOLÓGICO DE PUERTO REAL (1)	JUNTA DE ANDALUCÍA	50,00	(*)
	AYUNTAMIENTO DE PUERTO REAL	50,00	(*)
		-----	-----
		100,00	(*)
CONSORCIO UNIDAD TERRITORIAL DE EMPLEO Y DESARROLLO LOCAL Y TECNOLÓGICO DE RIO VERDE (1)	JUNTA DE ANDALUCÍA	50,00	(*)
	VARIOS AYUNTAMIENTOS DE GRANADA	50,00	(*)
		-----	-----
		100,00	(*)
CONSORCIO UNIDAD TERRITORIAL DE EMPLEO Y DESARROLLO LOCAL Y TECNOLÓGICO DE SAN FERNANDO (1)	JUNTA DE ANDALUCÍA	50,00	(*)
	AYUNTAMIENTO DE SAN FERNANDO	50,00	(*)
		-----	-----
		100,00	(*)
CONSORCIO UNIDAD TERRITORIAL DE EMPLEO Y DESARROLLO LOCAL Y TECNOLÓGICO DE SANTA FE (1)	JUNTA DE ANDALUCÍA	50,00	(*)
	VARIOS AYUNTAMIENTOS DE GRANADA	50,00	(*)
		-----	-----

Consortio	Entidad asociada	% Participación	% Voto
CONSORCIO UNIDAD TERRITORIAL DE EMPLEO Y DESARROLLO LOCAL Y TECNOLÓGICO DE SIERRA NORTE DE SEVILLA (1)	JUNTA DE ANDALUCÍA	100,00	(*)
	MANCOMUNIDAD SIERRA NORTE DE SEVILLA	50,00	(*)
		50,00	(*)
		-----	-----
		100,00	(*)
CONSORCIO UNIDAD TERRITORIAL DE EMPLEO Y DESARROLLO LOCAL Y TECNOLÓGICO DE SUBBÉTICA CORDOBESA (1)	JUNTA DE ANDALUCÍA	50,00	(*)
	MANCOMUNIDAD ZONA SUBBÉTICA DE CÓRDOBA	50,00	(*)
		-----	-----
		100,00	(*)
CONSORCIO UNIDAD TERRITORIAL DE EMPLEO Y DESARROLLO LOCAL Y TECNOLÓGICO DE VEGA DEL GUADALQUIVIR (1)	JUNTA DE ANDALUCÍA	50,00	(*)
	MANCOMUNIDAD VEGA DEL GUADALQUIVIR	50,00	(*)
		-----	-----
		100,00	(*)
CONSORCIO UNIDAD TERRITORIAL DE EMPLEO Y DESARROLLO LOCAL Y TECNOLÓGICO DE VÉLEZ-MÁLAGA (1)	JUNTA DE ANDALUCÍA	50,00	(*)
	AYUNTAMIENTO DE VÉLEZ-MÁLAGA	50,00	(*)
		-----	-----
		100,00	(*)
CONSORCIO UNIDAD TERRITORIAL DE EMPLEO Y DESARROLLO LOCAL Y TECNOLÓGICO DE VICAR (1)	JUNTA DE ANDALUCÍA	50,00	(*)
	VARIOS AYUNTAMIENTOS DE ALMERÍA	50,00	(*)
		-----	-----
		100,00	(*)
CONSORCIO UNIDAD TERRITORIAL DE EMPLEO Y DESARROLLO LOCAL Y TECNOLÓGICO DEL ALTO GUADALQUIVIR (1)	JUNTA DE ANDALUCÍA	50,00	(*)
	MANCOMUNIDAD CORDOBESA ALTO GUADALQUIVIR	50,00	(*)
		-----	-----
		100,00	(*)
CONSORCIO UNIDAD TERRITORIAL DE EMPLEO Y DESARROLLO LOCAL Y TECNOLÓGICO DEL ARROYO DEL OJANCO Y OTROS (1)	JUNTA DE ANDALUCÍA	50,00	(*)
	VARIOS AYUNTAMIENTOS DE JAÉN	50,00	(*)
		-----	-----
		100,00	(*)
CONSORCIO UNIDAD TERRITORIAL DE EMPLEO Y DESARROLLO LOCAL Y TECNOLÓGICO DEL CAMPO DE GIBRALTAR (1)	JUNTA DE ANDALUCÍA	50,00	(*)
	MANCOMUNIDAD DE CAMPO DE GIBRALTAR	50,00	(*)
		-----	-----

Consortio	Entidad asociada	% Participación	% Voto
CONSORCIO UNIDAD TERRITORIAL DE EMPLEO Y DESARROLLO LOCAL Y TECNOLÓGICO DEL CONDADO DE HUELVA (1)	JUNTA DE ANDALUCÍA	100,00	(*)
	MANCOMUNIDAD DESARROLLO CONDADO DE HUELVA	50,00	(*)
		50,00	(*)
		-----	-----
		100,00	(*)
CONSORCIO UNIDAD TERRITORIAL DE EMPLEO Y DESARROLLO LOCAL Y TECNOLÓGICO ALGATOCIN Y OTROS (1)	JUNTA DE ANDALUCÍA	50,00	(*)
	VARIOS AYUNTAMIENTOS DE MÁLAGA	50,00	(*)
		-----	-----
		100,00	(*)
CONSORCIO UNIDAD TERRITORIAL DE EMPLEO Y DESARROLLO LOCAL Y TECNOLÓGICO ARQUILLOS Y OTROS (1)	JUNTA DE ANDALUCÍA	50,00	(*)
	VARIOS AYUNTAMIENTOS DE JAÉN	50,00	(*)
		-----	-----
		100,00	(*)
CONSORCIO UNIDAD TERRITORIAL DE EMPLEO Y DESARROLLO LOCAL Y TECNOLÓGICO LOMA OCCIDENTAL (1)	JUNTA DE ANDALUCÍA	50,00	(*)
	AYUNTAMIENTO DE BAEZA	50,00	(*)
		-----	-----
		100,00	(*)
CONSORCIO UNIDAD TERRITORIAL DE EMPLEO Y DESARROLLO LOCAL Y TECNOLÓGICO MORON DE LA FRONTERA Y OTROS (1)	JUNTA DE ANDALUCÍA	50,00	(*)
	VARIOS AYUNTAMIENTOS DE SEVILLA	50,00	(*)
		-----	-----
		100,00	(*)
CONSORCIO UNIDAD TERRITORIAL DE EMPLEO Y DESARROLLO LOCAL Y TECNOLÓGICO ZONA NORTE DE GRANADA (1)	JUNTA DE ANDALUCÍA	50,00	(*)
	VARIOS AYUNTAMIENTOS DE SEVILLA	50,00	(*)
		-----	-----
		100,00	(*)
CONSORCIO VIVIENDA PARA LOS VECINOS DEL ÁREA DE SEVILLA (1)	JUNTA DE ANDALUCÍA	45,00	(*)
	AYUNTAMIENTO DE SEVILLA	23,56	(*)
	DIPUTACIÓN PROVINCIAL DE SEVILLA	10,00	(*)
	VARIOS AYUNTAMIENTOS DE SEVILLA	6,64	(*)
	AYUNTAMIENTO DE DOS HERMANAS	3,96	(*)
	AYUNTAMIENTO DE ALCALÁ DE GUADAIRA	2,23	(*)
	AYUNTAMIENTO DE UTRERA	1,66	(*)

Consortio	Entidad asociada	% Participación	% Voto
	AYUNTAMIENTO DE MAIRENA DE ALJARAFE	1,33	(*)
	AYUNTAMIENTO DE CARMONA	0,93	(*)
	AYUNTAMIENTO DE CORIA DEL RIO	0,90	(*)
	AYUNTAMIENTO DE CAMAS	0,87	(*)
	AYUNTAMIENTO DE SAN JUAN DE AZNALFARACHE	0,67	(*)
	AYUNTAMIENTO DE MAIRENA DEL ALCOR	0,65	(*)
	AYUNTAMIENTO DE SANLÚCAR LA MAYOR	0,41	(*)
	AYUNTAMIENTO DE OLIVARES	0,30	(*)
	AYUNTAMIENTO DE SANTIPONCE	0,26	(*)
	AYUNTAMIENTO DE GERENA	0,20	(*)
	AYUNTAMIENTO DE BENACAZÓN	0,20	(*)
	AYUNTAMIENTO DE VILLAMANRIQUE DE LA CONDESA	0,14	(*)
	AYUNTAMIENTO DE HUÉVAR DEL ALJARAFE	0,09	(*)
		-----	-----
		100,00	(*)
INSTITUTO DE BIOMEDICINA DE SEVILLA (2)	AGENCIA ESTATAL CONSEJO SUPERIOR DE INVESTIGACIONES CIENTÍFICAS	(*)	(*)
	UNIVERSIDAD DE SEVILLA	(*)	(*)
	JUNTA DE ANDALUCÍA	(*)	(*)
		-----	-----
		(*)	(*)
DIPUTACIÓN GENERAL DE ARAGÓN			
CONSORCIO AGRUPACIÓN Nº1 HUESCA (1)	DIPUTACIÓN GENERAL DE ARAGÓN	25,00	(*)
	AYUNTAMIENTO DE JACA	25,00	(*)
	AYUNTAMIENTO DE HUESCA	25,00	(*)
	VARIAS ENTIDADES LOCALES DE HUESCA.	25,00	(*)
		-----	-----
		100,00	(*)
CONSORCIO ARAGONÉS SANITARIO DE ALTA RESOLUCIÓN (1)	DIPUTACIÓN GENERAL DE ARAGÓN	51,00	(*)
	AYUNTAMIENTO DE JACA	10,00	(*)
	AYUNTAMIENTO DE FRAGA	10,00	(*)
	AYUNTAMIENTO DE EJEA DE LOS CABALLEROS	10,00	(*)
	AYUNTAMIENTO DE TARAZONA	10,00	(*)

Consortio	Entidad asociada	% Participación	% Voto
	PRIVADO	9,00	(*)
		-----	-----
		100,00	(*)
CONSORCIO CANDIDATURA JUEGOS OLÍMPICOS ZARAGOZA-PIRINEOS 2022 (1)	DIPUTACIÓN GENERAL DE ARAGÓN	35,00	(*)
	AYUNTAMIENTO DE ZARAGOZA	35,00	(*)
	DIPUTACIÓN PROVINCIAL DE HUESCA	10,00	(*)
	AYUNTAMIENTO DE JACA	10,00	(*)
	AYUNTAMIENTO DE HUESCA	10,00	(*)
		-----	-----
		100,00	(*)
CONSORCIO COMUNIDAD DE TRABAJO DE LOS PIRINEOS (1)	DIPUTACIÓN GENERAL DE ARAGÓN	14,29	(*)
	GENERALITAT DE CATALUÑA	14,29	(*)
	COMUNIDAD FORAL DE NAVARRA	14,29	(*)
	COMUNIDAD AUTÓNOMA DE EUSKADI	14,29	(*)
	REGIÓN AQUITAINE	14,28	(*)
	REGIÓN LANGUEDOC-ROUSSILLON	14,28	(*)
	REGIÓN MIDI-PYRÉNÉES	14,28	(*)
		-----	-----
		100,00	(*)
CONSORCIO DE LA AGRUPACIÓN Nº 7-ALCAÑIZ (1)	VARIOS AYUNTAMIENTOS DE ARAGÓN	90,00	(*)
	DIPUTACIÓN GENERAL DE ARAGÓN	10,00	(*)
		-----	-----
		100,00	(*)
CONSORCIO DE LA AGRUPACIÓN Nº 8-TERUEL (RESIDUOS URBANOS) (1)	VARIOS AYUNTAMIENTOS DE ARAGÓN	90,00	(*)
	DIPUTACIÓN GENERAL DE ARAGÓN	10,00	(*)
		-----	-----
		100,00	(*)
CONSORCIO DE TRANSPORTES DEL ÁREA DE ZARAGOZA (1)	DIPUTACIÓN GENERAL DE ARAGÓN	47,00	(*)
	AYUNTAMIENTO DE ZARAGOZA	42,26	(*)
	DIPUTACIÓN PROVINCIAL DE ZARAGOZA	6,00	(*)
	VARIOS AYUNTAMIENTOS DE ARAGÓN	4,74	(*)
		-----	-----
		100,00	(*)
CONSORCIO DEL AERÓDROMO/AEROPUERTO DE TERUEL (1)	DIPUTACIÓN GENERAL DE ARAGÓN	60,00	(*)

Consortio	Entidad asociada	% Participación	% Voto
CONSORCIO DEL CASTILLO DE SAN PEDRO DE JACA (3)	AYUNTAMIENTO DE TERUEL	40,00	(*)
		-----	-----
		100,00	(*)
	MINISTERIO DE DEFENSA	20,59	25,00
	DIPUTACIÓN GENERAL DE ARAGÓN	26,47	25,00
	DIPUTACIÓN PROVINCIAL DE HUESCA	26,47	25,00
CONSORCIO DESARROLLO Y PROMOCIÓN CUENCA CENTRAL MINERA DE TERUEL (1)	AYUNTAMIENTO DE JACA	26,47	25,00
		-----	-----
		100,00	100,00
	DIPUTACIÓN GENERAL DE ARAGÓN	20,00	(*)
	AYUNTAMIENTO DE UTRILLAS	20,00	(*)
CONSORCIO EXPO ZARAGOZA 2008 (en liquidación) (3)	AYUNTAMIENTO DE ESCUCHA	20,00	(*)
	PRIVADO	40,00	(*)
		-----	-----
		100,00	(*)
CONSORCIO HOSPITALARIO DE JACA (1)	ESTADO	33,33	33,34
	DIPUTACIÓN GENERAL DE ARAGÓN	33,34	33,33
	AYUNTAMIENTO DE ZARAGOZA	33,33	33,33
		-----	-----
CONSORCIO JACA-PIRINEO 2002 (3)		100,00	100,00
	DIPUTACIÓN GENERAL DE ARAGÓN	50,00	(*)
	AYUNTAMIENTO DE JACA	50,00	(*)
CONSORCIO P. CASA DEL TRADUCTOR DE TARAZONA (1)		-----	-----
		100,00	(*)
	ESTADO	(*)	(*)
	DIPUTACIÓN GENERAL DE ARAGÓN	(*)	(*)
	DIPUTACIÓN PROVINCIAL DE HUESCA	(*)	(*)
	AYUNTAMIENTO DE JACA	(*)	(*)
CONSORCIO P. CASA DEL TRADUCTOR DE TARAZONA (1)	PRIVADOS	(*)	(*)
		-----	-----
		(*)	(*)
	DIPUTACIÓN GENERAL DE ARAGÓN	50,00	25,00
CONSORCIO P. CASA DEL TRADUCTOR DE TARAZONA (1)	DIPUTACIÓN PROVINCIAL DE ZARAGOZA	25,00	25,00
	VARIOS AYUNTAMIENTOS DE ARAGÓN	25,00	25,00

Consortio	Entidad asociada	% Participación	% Voto
	PRIVADO	(*)	25,00
		-----	-----
		100,00	100,00
CONSORCIO PARA LA GESTIÓN DE RESIDUOS URBANOS AGRUPACIÓN Nº5 CALATAYUD (1)	VARIOS AYUNTAMIENTOS DE ARAGÓN	81,25	(*)
	DIPUTACIÓN GENERAL DE ARAGÓN	18,75	(*)
		-----	-----
		100,00	(*)
CONSORCIO PATRIMONIO IBÉRICO DE ARAGÓN (1)	DIPUTACIÓN GENERAL DE ARAGÓN	38,06	(*)
	VARIOS AYUNTAMIENTOS DE TERUEL	15,80	(*)
	VARIAS MANCOMUNIDADES DE TERUEL	11,43	(*)
	DIPUTACIÓN PROVINCIAL DE TERUEL	11,04	(*)
	DIPUTACIÓN PROVINCIAL DE ZARAGOZA	10,22	(*)
	SOCIEDAD DE PROMOCIÓN Y GESTIÓN DEL TURISMO ARAGONÉS, S.A.	8,45	(*)
	AYUNTAMIENTO DE ALCAÑIZ	5,00	(*)
		-----	-----
		100,00	(*)
CONSORCIO URBANÍSTICO CANFRANC 2000 (3)	ADMINISTRADOR DE INFRAESTRUCTURAS FERROVIARIAS	20,00	70,00
	DIPUTACIÓN GENERAL DE ARAGÓN	70,00	20,00
	AYUNTAMIENTO DE CANFRANC	10,00	10,00
		-----	-----
		100,00	100,00
CONSORCIO VÍA VERDE DE OJOS NEGROS (1)	DIPUTACIÓN GENERAL DE ARAGÓN	50,00	(*)
	DIPUTACIÓN PROVINCIAL DE TERUEL	25,00	(*)
	VARIOS AYUNTAMIENTOS DE TERUEL	25,00	(*)
		-----	-----
		100,00	(*)
PRINCIPADO DE ASTURIAS			
CONSORCIO ASTURIANO DE SERVICIOS TECNOLÓGICOS (1)	PRINCIPADO DE ASTURIAS	50,00	(*)
	VARIOS AYUNTAMIENTOS DE ASTURIAS	50,00	(*)
		-----	-----
		100,00	(*)
CONSORCIO BAJO NALÓN (1)	PRINCIPADO DE ASTURIAS	50,00	(*)
	VARIOS AYUNTAMIENTOS DE ASTURIAS	50,00	(*)
		-----	-----

Consortio	Entidad asociada	% Participación	% Voto
CONSORCIO DE ABASTECIMIENTO DE AGUA Y SANEAMIENTO ZONA CENTRAL DE ASTURIAS (3)	ESTADO	100,00	(*)
	PRINCIPADO DE ASTURIAS	(*)	34,40
	AYUNTAMIENTO DE GIJÓN	(*)	24,00
	AYUNTAMIENTO DE OVIEDO	(*)	20,00
	AYUNTAMIENTO DE AVILÉS	(*)	12,00
			(*)
		-----	-----
		(*)	100,00
CONSORCIO DESARROLLO MONTAÑA CENTRAL (11)	PRINCIPADO DE ASTURIAS	15,00	15,00
	SOCIEDAD PARA EL DESAROLLO DE LA COMARCAS MINERAS, S.A. (2)	15,00	15,00
	AYUNTAMIENTO DE LENA	10,00	10,00
	AYUNTAMIENTO DE RIOSA	10,00	10,00
	AYUNTAMIENTO DE ALLER	10,00	10,00
	AYUNTAMIENTO DE MORCÍN	10,00	10,00
	AYUNTAMIENTO DE RIBERA DE ARRIBA	10,00	10,00
	AYUNTAMIENTO DE MIERES	10,00	10,00
	OTROS	10,00	10,00
		-----	-----
		100,00	100,00
CONSORCIO INSTITUCIÓN FERIAL DE LA COMARCA DE AVILÉS (1)	PRINCIPADO DE ASTURIAS	34,91	(*)
	AYUNTAMIENTO DE AVILÉS	34,90	(*)
	VARIOS AYUNTAMIENTOS DE ASTURIAS	1,98	(*)
	CAJASTUR	21,21	(*)
	CÁMARA DE COMERCIO	7,00	(*)
		-----	-----
		100,00	(*)
CONSORCIO PARA LA GESTIÓN DE RESIDUOS SÓLIDOS EN ASTURIAS (1)	PRINCIPADO DE ASTURIAS	20,00	(*)
	AYUNTAMIENTO DE OVIEDO	20,00	(*)
	AYUNTAMIENTO DE GIJÓN	20,00	(*)
	AYUNTAMIENTO DE AVILÉS	10,00	(*)
	AYUNTAMIENTO DE LLANERA	10,00	(*)
	AYUNTAMIENTO DE ILLAS	10,00	(*)

Consortio	Entidad asociada	% Participación	% Voto
CONSORCIO RECINTO DE FERIAS Y EXPOSICIONES DE ASTURIAS (1)	VARIOS AYUNTAMIENTOS DE ASTURIAS	10,00	(*)
		-----	-----
		100,00	(*)
	PRINCIPADO DE ASTURIAS	24,82	(*)
	AYUNTAMIENTO DE GIJÓN	24,82	(*)
	VARIOS AYUNTAMIENTOS DE ASTURIAS	5,36	(*)
	OTROS	45,00	(*)
		-----	-----
		100,00	(*)
COMUNIDAD AUTÓNOMA DE BALEARES			
CONSORCI PER A LA MILLORA DE LES INFRAESTRUCTURES TURISTIQUES I PEL FOMENT	COMUNIDAD AUTÓNOMA DE BALEARES	60,00	60,00
	OTROS	40,00	40,00
		-----	-----
		100,00	100,00
CONSORCI PER EL FOMENT DE LA LLENGUA CATALANA I LA PROJECCIO EXTERIOR DE LA CULT (1)	COMUNIDAD AUTÓNOMA DE BALEARES	50,00	(*)
	UNIVERSIDAD DE LAS ISLAS BALEARES	25,00	(*)
	CONSEJO INSULAR DE MENORCA	8,34	(*)
	CONSEJO INSULAR DE IBIZA-FORMENTERA	8,33	(*)
	CONSEJO INSULAR DE MALLORCA	8,33	(*)
		-----	-----
		100,00	(*)
CONSORCI SERRA DE TRAMUNTANA PATRIMONI MUNDIAL (1)	COMUNIDAD AUTÓNOMA DE BALEARES	50,00	40,00
	CONSEJO INSULAR DE MALLORCA	50,00	60,00
		-----	-----
		100,00	100,00
CONSORCIO AGUAS DE ALGAIDA (1)	COMUNIDAD AUTÓNOMA DE BALEARES	50,00	(*)
	AYUNTAMIENTO DE ALGAÍDA	50,00	(*)
		-----	-----
		100,00	(*)
CONSORCIO AGUAS DE ANDRATX (1)	COMUNIDAD AUTÓNOMA DE BALEARES	50,00	(*)
	AYUNTAMIENTO DE ANDRATX	50,00	(*)
		-----	-----
		100,00	(*)
CONSORCIO AGUAS DE ARTÀ (1)	COMUNIDAD AUTÓNOMA DE BALEARES	50,00	(*)

Consortio	Entidad asociada	% Participación	% Voto
	AYUNTAMIENTO DE ARTÁ	50,00	(*)
		-----	-----
		100,00	(*)
CONSORCIO AGUAS DE BANYALBUFAR (1)	COMUNIDAD AUTÓNOMA DE BALEARES	50,00	(*)
	AYUNTAMIENTO DE BANYALBUFAR	50,00	(*)
		-----	-----
		100,00	(*)
CONSORCIO AGUAS DE CIUDADELA (1)	COMUNIDAD AUTÓNOMA DE BALEARES	50,00	(*)
	AYUNTAMIENTO DE CIUDADELLA DE MENORCA	50,00	(*)
		-----	-----
		100,00	(*)
CONSORCIO AGUAS DE DEIÁ (1)	COMUNIDAD AUTÓNOMA DE BALEARES	50,00	(*)
	AYUNTAMIENTO DE DEYÁ	50,00	(*)
		-----	-----
		100,00	(*)
CONSORCIO AGUAS DE FORMENTERA (1)	COMUNIDAD AUTÓNOMA DE BALEARES	50,00	(*)
	AYUNTAMIENTO DE FORMENTERA	50,00	(*)
		-----	-----
		100,00	(*)
CONSORCIO AGUAS DE IBIZA-CAPITAL (1)	COMUNIDAD AUTÓNOMA DE BALEARES	60,00	(*)
	AYUNTAMIENTO DE EIVISSA	20,00	(*)
	AGENCIA BALEAR DEL AGUA Y DE LA CALIDAD AMBIENTAL	20,00	(*)
		-----	-----
		100,00	(*)
CONSORCIO AGUAS DE LA BAHÍA DE PALMA (1)	COMUNIDAD AUTÓNOMA DE BALEARES	33,34	(*)
	AYUNTAMIENTO DE PALMA DE MALLORCA	33,33	(*)
	AYUNTAMIENTO DE CALVIÁ	33,33	(*)
		-----	-----
		100,00	(*)
CONSORCIO AGUAS DE LLOSETA (1)	COMUNIDAD AUTÓNOMA DE BALEARES	50,00	(*)
	AYUNTAMIENTO DE LLOSETA	50,00	(*)
		-----	-----
		100,00	(*)
CONSORCIO AGUAS DE MAHÓN (1)	COMUNIDAD AUTÓNOMA DE BALEARES	50,00	(*)
	AYUNTAMIENTO DE MAHÓN	50,00	(*)

Consortio	Entidad asociada	% Participación	% Voto
		-----	-----
		100,00	(*)
CONSORCIO AGUAS DE MARIA DE LA SALUT (1)	COMUNIDAD AUTÓNOMA DE BALEARES	50,00	(*)
	AYUNTAMIENTO DE MARIA DE LA SALUT	50,00	(*)
		-----	-----
		100,00	(*)
CONSORCIO AGUAS DE MERCADAL (1)	COMUNIDAD AUTÓNOMA DE BALEARES	50,00	(*)
	AYUNTAMIENTO DE ES MERCADAL	50,00	(*)
		-----	-----
		100,00	(*)
CONSORCIO AGUAS DE PETRA (1)	COMUNIDAD AUTÓNOMA DE BALEARES	50,00	(*)
	AYUNTAMIENTO DE PETRA	50,00	(*)
		-----	-----
		100,00	(*)
CONSORCIO AGUAS DE POLLENÇA (1)	COMUNIDAD AUTÓNOMA DE BALEARES	50,00	(*)
	AYUNTAMIENTO DE POLLENZA	50,00	(*)
		-----	-----
		100,00	(*)
CONSORCIO AGUAS DE PUIGPUNYENT (1)	COMUNIDAD AUTÓNOMA DE BALEARES	50,00	(*)
	AYUNTAMIENTO DE PUIGPUNYENT	50,00	(*)
		-----	-----
		100,00	(*)
CONSORCIO AGUAS DE SAN ANTONI DE PORTMANY (1)	COMUNIDAD AUTÓNOMA DE BALEARES	50,00	(*)
	AYUNTAMIENTO DE SANT ANTONI DE PORTMANY	50,00	(*)
		-----	-----
		100,00	(*)
CONSORCIO AGUAS DE SELVA (1)	COMUNIDAD AUTÓNOMA DE BALEARES	50,00	(*)
	AYUNTAMIENTO DE SELVA	50,00	(*)
		-----	-----
		100,00	(*)
CONSORCIO AGUAS DE VALLDEMOSA (1)	COMUNIDAD AUTÓNOMA DE BALEARES	50,00	(*)
	AYUNTAMIENTO DE VALLDEMOSSA	50,00	(*)
		-----	-----
		100,00	(*)
CONSORCIO ALCUDIA PLA MIRALL (1)	COMUNIDAD AUTÓNOMA DE BALEARES	50,00	(*)

Consortio	Entidad asociada	% Participación	% Voto
CONSORCIO AUBARCA-ES VERGER (1)	AYUNTAMIENTO DE ALCUDIA	50,00	(*)
		-----	-----
		100,00	(*)
	COMUNIDAD AUTÓNOMA DE BALEARES	77,78	(*)
CONSORCIO CAPDEPERA MIRALL (1)	AYUNTAMIENTO DE ARTÁ	22,22	(*)
		-----	-----
		100,00	(*)
CONSORCIO CASTELL DE SANT CARLES (3)	COMUNIDAD AUTÓNOMA DE BALEARES	50,00	(*)
	AYUNTAMIENTO DE CAPDEPERA	50,00	(*)
		-----	-----
CONSORCIO CENTRO BALEARES EUROPA (1)		100,00	(*)
	ESTADO	(*)	50,00
	COMUNIDAD AUTÓNOMA DE BALEARES	(*)	16,67
	CONSEJO INSULAR DE MALLORCA	(*)	16,67
	AYUNTAMIENTO DE PALMA DE MALLORCA	(*)	16,66
CONSORCIO CIUTAT ROMANA DE POLLENTIA (3)		-----	-----
		(*)	100,00
	COMUNIDAD AUTÓNOMA DE BALEARES	10,00	(*)
	CONSEJO INSULAR DE MALLORCA	10,00	(*)
	AYUNTAMIENTO DE PALMA DE MALLORCA	10,00	(*)
	AYUNTAMIENTO DE CALVIÁ	10,00	(*)
	CONSEJO INSULAR DE MENORCA	10,00	(*)
	CONSEJO INSULAR DE IBIZA-FORMENTERA	10,00	(*)
	MANCOMUNIDAD ZONA NORD DE MALLORCA	10,00	(*)
	UNIVERSIDAD DE LAS ISLAS BALEARES	10,00	(*)
PRIVADO	20,00	(*)	
CONSORCIO CIUTAT ROMANA DE POLLENTIA (3)		-----	-----
		100,00	(*)
	ESTADO	(*)	25,00
	COMUNIDAD AUTÓNOMA DE BALEARES	(*)	25,00
CONSORCIO CIUTAT ROMANA DE POLLENTIA (3)	CONSEJO INSULAR DE MALLORCA	(*)	25,00
	AYUNTAMIENTO DE ALCUDIA	(*)	25,00
		-----	-----
	(*)	100,00	

Consortio	Entidad asociada	% Participación	% Voto
CONSORCIO DE AGUAS DE CONSELL (1)	COMUNIDAD AUTÓNOMA DE BALEARES	50,00	(*)
	AYUNTAMIENTO DE CONSELL	50,00	(*)
		-----	-----
		100,00	(*)
CONSORCIO DE AGUAS DE FORNALUTX (1)	COMUNIDAD AUTÓNOMA DE BALEARES	50,00	(*)
	AYUNTAMIENTO DE FORNALUTX	50,00	(*)
		-----	-----
		100,00	(*)
CONSORCIO DE AGUAS DE LLUCMAJOR (1)	COMUNIDAD AUTÓNOMA DE BALEARES	50,00	50,00
	AYUNTAMIENTO DE LLUCMAJOR	50,00	50,00
		-----	-----
		100,00	100,00
CONSORCIO DE AGUAS DE MANCOR DE LA VALL (1)	COMUNIDAD AUTÓNOMA DE BALEARES	50,00	(*)
	AYUNTAMIENTO DE MANCOR DE LA VALL	50,00	(*)
		-----	-----
		100,00	(*)
CONSORCIO DE AGUAS DE SA POBLA (1)	COMUNIDAD AUTÓNOMA DE BALEARES	50,00	(*)
	AYUNTAMIENTO DE SA POBLA	50,00	(*)
		-----	-----
		100,00	(*)
CONSORCIO DE AGUAS SANTA MARÍA DEL CAMÍ (1)	COMUNIDAD AUTÓNOMA DE BALEARES	50,00	(*)
	AYUNTAMIENTO DE SANTA MARÍA DEL CAMÍ	50,00	(*)
		-----	-----
		100,00	(*)
CONSORCIO DE LA AGENCIA DE CALIDAD UNIVERSITARIA DE LAS ISLAS BALEARES	COMUNIDAD AUTÓNOMA DE BALEARES	50,00	(*)
	UNIVERSIDAD DE LAS ISLAS BALEARES	50,00	(*)
		-----	-----
		100,00	(*)
CONSORCIO DE RECURSOS SOCIO SANITARIOS Y ASISTENCIALES DE LAS ISLAS BALEARES (1)	CONSEJO INSULAR DE IBIZA-FORMENTERA	40,00	23,52
	COMUNIDAD AUTÓNOMA DE BALEARES	20,00	52,96
	CONSEJO INSULAR DE MALLORCA	20,00	11,76
	CONSEJO INSULAR DE MENORCA	20,00	11,76
		-----	-----
		100,00	100,00
CONSORCIO DESARROLLO FORMACIÓN OCUPACIONAL (1)	COMUNIDAD AUTÓNOMA DE BALEARES	50,00	(*)

Consortio	Entidad asociada	% Participación	% Voto
	CONSEJO INSULAR DE MALLORCA	10,00	(*)
	CONSEJO INSULAR DE MENORCA	10,00	(*)
	VARIOS AYUNTAMIENTOS DE ISLAS BALEARES	10,00	(*)
	CONSEJO INSULAR DE IBIZA-FORMENTERA	10,00	(*)
	MANCOMUNIDAD PLA DE MALLORCA	10,00	(*)
		-----	-----
		100,00	(*)
CONSORCIO DESENVOLUPAMENT ACTUACIONS MILLORA I CONSTRUCCIÓ INFRASTRUCTURES (1)	COMUNIDAD AUTÓNOMA DE BALEARES	50,00	(*)
	ENTIDAD LOCAL MENOR PALMANYOLA	50,00	(*)
		-----	-----
		100,00	(*)
CONSORCIO DESENVOLUPAMENT ESPORTIU DE CIUTADELLA (1)	COMUNIDAD AUTÓNOMA DE BALEARES	33,34	(*)
	CONSEJO INSULAR DE MENORCA	33,33	(*)
	AYUNTAMIENTO DE CIUTADELLA DE MENORCA	33,33	(*)
		-----	-----
		100,00	(*)
CONSORCIO EIVISSA MIRALL (1)	COMUNIDAD AUTÓNOMA DE BALEARES	50,00	(*)
	AYUNTAMIENTO DE EIVISSA	50,00	(*)
		-----	-----
		100,00	(*)
CONSORCIO EIVISSA, PATRIMONI DE LA HUMANIDAD (1)	COMUNIDAD AUTÓNOMA DE BALEARES	33,34	(*)
	AYUNTAMIENTO DE EIVISSA	33,33	(*)
	CONSEJO INSULAR DE IBIZA-FORMENTERA	33,33	(*)
		-----	-----
		100,00	(*)
CONSORCIO ESCUELA BALEAR DEL DEPORTE	COMUNIDAD AUTÓNOMA DE BALEARES	58,33	(*)
	UNION DE FEDERACIONES DEPORTIVAS DE LAS ISLAS BALEARES	41,67	(*)
		-----	-----
		100,00	(*)
CONSORCIO ESCUELA DE HOSTELERIA DE LAS ISLAS BALEARES	COMUNIDAD AUTÓNOMA DE BALEARES	50,00	(*)
	UNIVERSIDAD DE LAS ISLAS BALEARES	50,00	(*)
		-----	-----
		100,00	(*)
CONSORCIO FOMENT DE L'ESPORT DE MARRATXÍ (1)	COMUNIDAD AUTÓNOMA DE BALEARES	33,34	(*)

Consortio	Entidad asociada	% Participación	% Voto
	CONSEJO INSULAR DE MALLORCA	33,33	(*)
	AYUNTAMIENTO DE MARRATXÍ	33,33	(*)
		-----	-----
CONSORCIO FORMENTERA DESENVOLUPAMENT (1)	COMUNIDAD AUTÓNOMA DE BALEARES	100,00	(*)
	CONSEJO INSULAR DE IBIZA-FORMENTERA	33,34	(*)
	CONSEJO INSULAR DE IBIZA-FORMENTERA	33,33	(*)
	AYUNTAMIENTO DE FORMENTERA	33,33	(*)
		-----	-----
		100,00	(*)
CONSORCIO GESTIO SOCIO SANITARIA DE EIVISSA (1)	COMUNIDAD AUTÓNOMA DE BALEARES	50,00	(*)
	CONSEJO INSULAR DE IBIZA-FORMENTERA	50,00	(*)
		-----	-----
		100,00	(*)
CONSORCIO JOC HÍPIC D'EIVISSA I FORMENTERA (1)	COMUNIDAD AUTÓNOMA DE BALEARES	50,00	(*)
	CONSEJO INSULAR DE IBIZA-FORMENTERA	50,00	(*)
		-----	-----
		100,00	(*)
CONSORCIO JOC HIPIC DE MALLORCA (1)	COMUNIDAD AUTÓNOMA DE BALEARES	50,00	(*)
	CONSEJO INSULAR DE MALLORCA	50,00	(*)
		-----	-----
		100,00	(*)
CONSORCIO JOC HÍPIC DE MENORCA (1)	COMUNIDAD AUTÓNOMA DE BALEARES	50,00	(*)
	CONSEJO INSULAR DE MENORCA	50,00	(*)
		-----	-----
		100,00	(*)
CONSORCIO LA GOLA (1)	COMUNIDAD AUTÓNOMA DE BALEARES	50,00	(*)
	AYUNTAMIENTO DE POLLENZA	50,00	(*)
		-----	-----
		100,00	(*)
CONSORCIO LOCAL DE FELANITX (1)	COMUNIDAD AUTÓNOMA DE BALEARES	50,00	(*)
	AYUNTAMIENTO DE FELANITX	50,00	(*)
		-----	-----
		100,00	(*)
CONSORCIO MENORCA, RESERVA DE BIOSFERA (1)	COMUNIDAD AUTÓNOMA DE BALEARES	35,00	(*)
	CONSEJO INSULAR DE MENORCA	32,50	(*)

Consortio	Entidad asociada	% Participación	% Voto
	VARIOS AYUNTAMIENTOS DE ISLAS BALEARES	32,50	(*)
		-----	-----
		100,00	(*)
CONSORCIO MIRALL CALVIÁ (1)	COMUNIDAD AUTÓNOMA DE BALEARES	50,00	(*)
	AYUNTAMIENTO DE CALVIÁ	50,00	(*)
		-----	-----
		100,00	(*)
CONSORCIO MIRALL MANACOR (1)	COMUNIDAD AUTÓNOMA DE BALEARES	50,00	(*)
	AYUNTAMIENTO DE MANACOR	50,00	(*)
		-----	-----
		100,00	(*)
CONSORCIO MIRALL MAÓ (1)	COMUNIDAD AUTÓNOMA DE BALEARES	50,00	(*)
	AYUNTAMIENTO DE MAHÓN	50,00	(*)
		-----	-----
		100,00	(*)
CONSORCIO MIRALL MURO (1)	COMUNIDAD AUTÓNOMA DE BALEARES	50,00	(*)
	AYUNTAMIENTO DE MURO	50,00	(*)
		-----	-----
		100,00	(*)
CONSORCIO MIRALL PALMA EIXAMPLE I RESTA MUNICIPI (1)	COMUNIDAD AUTÓNOMA DE BALEARES	50,00	(*)
	AYUNTAMIENTO DE PALMA DE MALLORCA	50,00	(*)
		-----	-----
		100,00	(*)
CONSORCIO MIRALL POLLENZA (1)	COMUNIDAD AUTÓNOMA DE BALEARES	50,00	(*)
	AYUNTAMIENTO DE POLLENZA	50,00	(*)
		-----	-----
		100,00	(*)
CONSORCIO MIRALL SANTA EULALIA DEL RIO (1)	COMUNIDAD AUTÓNOMA DE BALEARES	50,00	(*)
	AYUNTAMIENTO DE SANTA EULALIA DEL RÍO	50,00	(*)
		-----	-----
		100,00	(*)
CONSORCIO MUSEO MILITAR DE MENORCA Y PATRIMONIO HISTÓRICO-MILITAR PUERTO DE MAHÓN (3)	ESTADO	(*)	42,86
	COMUNIDAD AUTÓNOMA DE BALEARES	(*)	14,29
	CONSEJO INSULAR DE MENORCA	(*)	14,29
	AYUNTAMIENTO DE MAHÓN	(*)	14,28

Consortio	Entidad asociada	% Participación	% Voto
	AYUNTAMIENTO DE ES CASTELL	(*)	14,28
		-----	-----
		(*)	100,00
CONSORCIO MUSEU D'ART MODERN I CONTEMPORÁNI DE PALMA (1)	COMUNIDAD AUTÓNOMA DE BALEARES	25,00	(*)
	CONSEJO INSULAR DE MALLORCA	25,00	(*)
	AYUNTAMIENTO DE PALMA DE MALLORCA	25,00	(*)
	PRIVADOS	25,00	(*)
		-----	-----
		100,00	(*)
CONSORCIO MÚSICA ILLES BALEARS "ORQUESTRA SIMFÒNICA CIUTAT DE PALMA" (1)	AYUNTAMIENTO DE PALMA DE MALLORCA	40,00	(*)
	COMUNIDAD AUTÓNOMA DE BALEARES	40,00	(*)
	CONSEJO INSULAR DE MALLORCA	20,00	(*)
		-----	-----
		100,00	(*)
CONSORCIO PARA EL DISEÑO, CONSTRUCCIÓN, EQUIPAMIENTO Y EXPLOTACIÓN DEL SISTEMA DE OBSERVACIÓN COSTERO DE LAS ISLAS BALEARES (2)	MINISTERIO DE CIENCIA E INNOVACIÓN	50,00	50,00
	COMUNIDAD AUTÓNOMA DE BALEARES	50,00	50,00
		-----	-----
		100,00	100,00
CONSORCIO PARA EL FOMENTO DE LAS INFRAESTRUCTURAS UNIVERSITARIAS	COMUNIDAD AUTÓNOMA DE BALEARES	50,00	(*)
	UNIVERSIDAD DE LAS ISLAS BALEARES	50,00	(*)
		-----	-----
		100,00	(*)
CONSORCIO PARA LA CONSTRUCCIÓN DEL VELÓDROMO DE PALMA (1)	FUNDACIÓN PER AL SUPOR I LA PROMOCIÓ DE L' ESPORT A LES ILLES BALEARS	33,34	(*)
	CONSEJO INSULAR DE MALLORCA	33,33	(*)
	AYUNTAMIENTO DE PALMA DE MALLORCA	33,33	(*)
		-----	-----
		100,00	(*)
CONSORCIO PARA LA GESTIÓN DE LA OBRA DE REHABILITACIÓN Y DEL ESPACIO PATI DE SA LLUNA (1)	AGENCIA DE TURISMO DE LES ILLES BALEARS	50,00	50,00
	AYUNTAMIENTO DE ALARÓ	25,00	25,00
	CONSEJO INSULAR DE MENORCA	25,00	25,00
	COMUNIDAD AUTÓNOMA DE BALEARES	(*)	(*)
		-----	-----
		100,00	100,00

Consortio	Entidad asociada	% Participación	% Voto
CONSORCIO PARA LA RECONVERSIÓN TERRITORIAL PAISAJÍSTICA DE DETERMINADAS ZONAS DE LA ISLA DE IBIZA (1)	COMUNIDAD AUTÓNOMA DE BALEARES	40,00	(*)
	CONSEJO INSULAR DE IBIZA-FORMENTERA	40,00	(*)
	VARIOS AYUNTAMIENTOS DE ISLAS BALEARES	20,00	(*)
		-----	-----
		100,00	(*)
CONSORCIO PARA LA RECUPERACIÓN DE LA FAUNA DE LAS ISLAS BALEARES	COMUNIDAD AUTÓNOMA DE BALEARES	66,67	(*)
	FUNDACION NATURA PARC	33,33	(*)
		-----	-----
		100,00	(*)
CONSORCIO PARA LA REHABILITACIÓN INTEGRAL DE BARRIOS (1)	COMUNIDAD AUTÓNOMA DE BALEARES	50,00	(*)
	AYUNTAMIENTO DE PALMA DE MALLORCA	50,00	(*)
		-----	-----
		100,00	(*)
CONSORCIO PARC DE LES ESTACIONS (1)	COMUNIDAD AUTÓNOMA DE BALEARES	44,45	(*)
	AYUNTAMIENTO DE PALMA DE MALLORCA	44,44	(*)
	SERVICIOS FERROVIARIOS DE MALLORCA	11,11	(*)
		-----	-----
		100,00	(*)
CONSORCIO PENYA-SEGAT DEL PORT DE MAÓ (1)	COMUNIDAD AUTÓNOMA DE BALEARES	33,34	(*)
	CONSEJO INSULAR DE MENORCA	33,33	(*)
	AYUNTAMIENTO DE MAHÓN	33,33	(*)
		-----	-----
		100,00	(*)
CONSORCIO PLA D'ES CASTELL (1)	COMUNIDAD AUTÓNOMA DE BALEARES	50,00	(*)
	AYUNTAMIENTO DE ES CASTELL	50,00	(*)
		-----	-----
		100,00	(*)
CONSORCIO PLA D-CALA MILLOR (1)	COMUNIDAD AUTÓNOMA DE BALEARES	50,00	(*)
	AYUNTAMIENTO DE CALA MILLOR	50,00	(*)
		-----	-----
		100,00	(*)
CONSORCIO PLA D-CAMPOS (1)	COMUNIDAD AUTÓNOMA DE BALEARES	50,00	(*)
	AYUNTAMIENTO DE CAMPOS	50,00	(*)
		-----	-----
		100,00	(*)

Consorcio	Entidad asociada	% Participación	% Voto
CONSORCIO PLA D-ESPORLES (1)	COMUNIDAD AUTÓNOMA DE BALEARES	50,00	(*)
	AYUNTAMIENTO DE ESPORLES	50,00	(*)
		-----	-----
		100,00	(*)
CONSORCIO PLA D-FERRERIES (1)	COMUNIDAD AUTÓNOMA DE BALEARES	50,00	(*)
	AYUNTAMIENTO DE FERRERIES	50,00	(*)
		-----	-----
		100,00	(*)
CONSORCIO PLA D-FORNALUTX (1)	COMUNIDAD AUTÓNOMA DE BALEARES	50,00	(*)
	AYUNTAMIENTO DE FORNALUTX	50,00	(*)
		-----	-----
		100,00	(*)
CONSORCIO PLA D-INCA (1)	COMUNIDAD AUTÓNOMA DE BALEARES	50,00	(*)
	AYUNTAMIENTO DE INCA	50,00	(*)
		-----	-----
		100,00	(*)
CONSORCIO PLA D-MANCOR DE LA VALL (1)	COMUNIDAD AUTÓNOMA DE BALEARES	50,00	(*)
	AYUNTAMIENTO DE MANCOR DE LA VALL	50,00	(*)
		-----	-----
		100,00	(*)
CONSORCIO PLA D-MARRATXÍ (1)	COMUNIDAD AUTÓNOMA DE BALEARES	50,00	(*)
	AYUNTAMIENTO DE MARRATXÍ	50,00	(*)
		-----	-----
		100,00	(*)
CONSORCIO PLA D-MONTUIRI (1)	COMUNIDAD AUTÓNOMA DE BALEARES	50,00	(*)
	AYUNTAMIENTO DE MONTUIRI	50,00	(*)
		-----	-----
		100,00	(*)
CONSORCIO PLA D-POLLENZA (1)	COMUNIDAD AUTÓNOMA DE BALEARES	50,00	(*)
	AYUNTAMIENTO DE POLLENZA	50,00	(*)
		-----	-----
		100,00	(*)
CONSORCIO PLA D-PORRERES (1)	COMUNIDAD AUTÓNOMA DE BALEARES	50,00	(*)
	AYUNTAMIENTO DE PORRERES	50,00	(*)
		-----	-----

Consortio	Entidad asociada	% Participación	% Voto
		100,00	(*)
CONSORCIO PLA D-SANT JOAN (1)	COMUNIDAD AUTÓNOMA DE BALEARES	50,00	(*)
	AYUNTAMIENTO DE SANT JOAN	50,00	(*)
		-----	-----
		100,00	(*)
CONSORCIO PLA D-SANTANYÍ (1)	COMUNIDAD AUTÓNOMA DE BALEARES	50,00	(*)
	AYUNTAMIENTO DE SANTANYÍ	50,00	(*)
		-----	-----
		100,00	(*)
CONSORCIO PLA D-SELVA (1)	COMUNIDAD AUTÓNOMA DE BALEARES	50,00	(*)
	AYUNTAMIENTO DE SELVA	50,00	(*)
		-----	-----
		100,00	(*)
CONSORCIO PLA D-SES SALINES (1)	COMUNIDAD AUTÓNOMA DE BALEARES	50,00	(*)
	AYUNTAMIENTO DE SES SALINES	50,00	(*)
		-----	-----
		100,00	(*)
CONSORCIO PLA D-SINEU (1)	COMUNIDAD AUTÓNOMA DE BALEARES	50,00	(*)
	AYUNTAMIENTO DE SINEU	50,00	(*)
		-----	-----
		100,00	(*)
CONSORCIO PLA D-SOLLER (1)	COMUNIDAD AUTÓNOMA DE BALEARES	50,00	(*)
	AYUNTAMIENTO DE SOLLER	50,00	(*)
		-----	-----
		100,00	(*)
CONSORCIO PLA D-SON SERVERA (1)	COMUNIDAD AUTÓNOMA DE BALEARES	50,00	(*)
	AYUNTAMIENTO DE SON SERVERA	50,00	(*)
		-----	-----
		100,00	(*)
CONSORCIO PLA D-VALLDEMOSSA (1)	COMUNIDAD AUTÓNOMA DE BALEARES	50,00	(*)
	AYUNTAMIENTO DE VALLDEMOSSA	50,00	(*)
		-----	-----
		100,00	(*)
CONSORCIO PLA MIRALL ANDRATX (1)	COMUNIDAD AUTÓNOMA DE BALEARES	50,00	(*)
	AYUNTAMIENTO DE ANDRATX	50,00	(*)

Consortio	Entidad asociada	% Participación	% Voto
		-----	-----
		100,00	(*)
CONSORCIO PLA MIRALL CAIB Y EL AYUNTAMIENTO DE SA POBLA (1)	COMUNIDAD AUTÓNOMA DE BALEARES	50,00	(*)
	AYUNTAMIENTO DE SA POBLA	50,00	(*)
		-----	-----
		100,00	(*)
CONSORCIO PLA MIRALL D'INCA (1)	COMUNIDAD AUTÓNOMA DE BALEARES	50,00	(*)
	AYUNTAMIENTO DE INCA	50,00	(*)
		-----	-----
		100,00	(*)
CONSORCIO PLA MIRALL DE CIUDADELLA DE MENORCA (1)	COMUNIDAD AUTÓNOMA DE BALEARES	50,00	(*)
	AYUNTAMIENTO DE CIUDADELLA DE MENORCA	50,00	(*)
		-----	-----
		100,00	(*)
CONSORCIO PLA MIRALL ES MERCADAL (1)	COMUNIDAD AUTÓNOMA DE BALEARES	50,00	(*)
	AYUNTAMIENTO DE ES MERCADAL	50,00	(*)
		-----	-----
		100,00	(*)
CONSORCIO PLA MIRALL SANTA LLORENÇ DES CARDASSAR (1)	COMUNIDAD AUTÓNOMA DE BALEARES	50,00	(*)
	AYUNTAMIENTO DE SANT LLORENÇ DES CARDASSAR	50,00	(*)
		-----	-----
		100,00	(*)
CONSORCIO PLA MIRALL SANTA MARGALIDA (1)	COMUNIDAD AUTÓNOMA DE BALEARES	50,00	(*)
	AYUNTAMIENTO DE SANTA MARGALIDA	50,00	(*)
		-----	-----
		100,00	(*)
CONSORCIO PLAN D-LLORET DE VISTA ALEGRE (1)	COMUNIDAD AUTÓNOMA DE BALEARES	50,00	(*)
	AYUNTAMIENTO DE LLORET DE VISTALEGRE	50,00	(*)
		-----	-----
		100,00	(*)
CONSORCIO PLAN D-LLUCMAYOR (1)	COMUNIDAD AUTÓNOMA DE BALEARES	50,00	(*)
	AYUNTAMIENTO DE LLUCMAJOR	50,00	(*)
		-----	-----
		100,00	(*)
CONSORCIO PLAN D-SENCELLES (1)	COMUNIDAD AUTÓNOMA DE BALEARES	50,00	(*)

Consortio	Entidad asociada	% Participación	% Voto
CONSORCIO PROTECCIÓN Y ACOGIDA PERSONAS DISMINUIDAS PSÍQUICAS PROFUNDAS (1)	AYUNTAMIENTO DE SENCELLES	50,00	(*)
		-----	-----
		100,00	(*)
	COMUNIDAD AUTÓNOMA DE BALEARES	36,36	(*)
	CONSEJO INSULAR DE MALLORCA	18,18	(*)
	AYUNTAMIENTO DE PALMA DE MALLORCA	9,10	(*)
CONSORCIO REHABILITACIÓN DEL PATRIMONIO DEL MUNICIPIO DES CASTELL (1)	PRIVADOS	36,36	(*)
		-----	-----
		100,00	(*)
	COMUNIDAD AUTÓNOMA DE BALEARES	50,00	(*)
CONSORCIO URBANÍSTICO DE LA PLAYA DE PALMA (3)	AYUNTAMIENTO DE ES CASTELL	50,00	(*)
		-----	-----
		100,00	(*)
CONSORCIO URBANÍSTICO DE LA PLAYA DE PALMA (3)	ESTADO	33,33	33,34
	COMUNIDAD AUTÓNOMA DE BALEARES	33,34	33,33
	CONSEJO INSULAR DE MALLORCA	11,11	11,11
	AYUNTAMIENTO DE PALMA DE MALLORCA	11,11	11,11
	AYUNTAMIENTO DE LLUCMAJOR	11,11	11,11
		-----	-----
	100,00	100,00	
COMUNIDAD DE CANARIAS			
CONSORCIO CENTRO ASOCIADO DE LA UNED DE TENERIFE (3)	UNIVERSIDAD NACIONAL DE EDUCACIÓN A DISTANCIA	(*)	(*)
	COMUNIDAD DE CANARIAS	(*)	(*)
	CABILDO INSULAR DE TENERIFE	(*)	(*)
	AYUNTAMIENTO DE LOS REALEJOS	(*)	(*)
	AYUNTAMIENTO DE SAN CRISTÓBAL DE LA LAGUNA	(*)	(*)
	AYUNTAMIENTO DE ARONA	(*)	(*)
	CABILDO INSULAR DE LA GOMERA	(*)	(*)
	CABILDO INSULAR DE EL HIERRO	(*)	(*)
	AYUNTAMIENTO DE GRANADILLA DE ABONA	(*)	(*)
	OTROS	(*)	(*)
	-----	-----	
	(*)	(*)	

Consortio	Entidad asociada	% Participación	% Voto
CONSORCIO EL RINCÓN (LA OROTAVA) (1)	COMUNIDAD DE CANARIAS	60,00	(*)
	CABILDO INSULAR DE TENERIFE	30,00	(*)
	AYUNTAMIENTO DE LA OROTAVA	10,00	(*)
		-----	-----
		100,00	(*)
CONSORCIO INSULAR RESERVA DE LA BIOSFERA DE LA PALMA (1)	VARIOS AYUNTAMIENTOS DE TENERIFE	50,00	(*)
	CABILDO INSULAR DE LA PALMA	25,00	(*)
	COMUNIDAD DE CANARIAS	25,00	(*)
		-----	-----
		100,00	(*)
CONSORCIO PARA EL ABASTECIMIENTO EN ALTA DE AGUA POTABLE DE LA ZONA NORTE DE LA ISLA DE TENERIFE (1)	COMUNIDAD DE CANARIAS	50,00	(*)
	VARIOS AYUNTAMIENTOS DE TENERIFE	50,00	(*)
		-----	-----
		100,00	(*)
CONSORCIO PARA EL DISEÑO, CONSTRUCCIÓN, EQUIPAMIENTO Y EXPLOTACIÓN DE LA PLATAFORMA OCEÁNICA DE CANARIAS (2)	MINISTERIO DE CIENCIA E INNOVACIÓN	50,00	50,00
	COMUNIDAD DE CANARIAS	50,00	50,00
		-----	-----
		100,00	100,00
CONSORCIO RED CANARIA ACADÉMICA DE RECURSOS DE INFORMACIÓN AVANZADOS	COMUNIDAD DE CANARIAS	75,00	(*)
	UNIVERSIDAD DE LA LAGUNA	12,50	(*)
	UNIVERSIDAD DE LAS PALMAS DE GRAN CANARIAS	12,50	(*)
		-----	-----
		100,00	(*)
CONSORCIO URBANÍSTICO PARA LA REHABILITACIÓN DE LAS ZONAS TURÍSTICAS DE SAN AGUSTÍN, PLAYA DEL INGLÉS Y MAS PALOMAS (3)	ESTADO	34,50	33,34
	COMUNIDAD DE CANARIAS	34,50	33,34
	CABILDO INSULAR DE GRAN CANARIA	26,00	16,66
	AYUNTAMIENTO DE SAN BARTOLOME DE TIRAJANA	5,00	16,66
		-----	-----
		100,00	100,00
DIPUTACIÓN REGIONAL DE CANTABRIA			
CONSORCIO AÑO JUBILAR LEBANIEGO (3)	ESTADO	0,00	37,50
	DIPUTACIÓN REGIONAL DE CANTABRIA	100,00	12,50

Consortio	Entidad asociada	% Participación	% Voto
CONSORCIO CABOMAYOR, BUQUE-ESCUELA PARA CANTABRIA (1)	AYUNTAMIENTO DE POTES	0,00	12,50
	AYUNTAMIENTO DE CAMALEÑO	0,00	37,50
		-----	-----
		100,00	100,00
	DIPUTACIÓN REGIONAL DE CANTABRIA	25,00	25,00
	AYUNTAMIENTO DE SANTANDER	25,00	25,00
	UNIVERSIDAD DE CANTABRIA	25,00	25,00
CONSORCIO CENTRO ASOCIADO DE LA UNED EN CANTABRIA (3)	ASOCIACIÓN VILLAS DEL CANTABRICO	25,00	25,00
		-----	-----
		100,00	100,00
	UNIVERSIDAD NACIONAL DE EDUCACIÓN A DISTANCIA	(*)	(*)
	DIPUTACIÓN REGIONAL DE CANTABRIA	(*)	(*)
CONSORCIO DEPÓSITO FRANCO DE SANTANDER (3)	AYUNTAMIENTO DE SANTANDER	(*)	(*)
	OTROS	(*)	(*)
	CAJA DE CANTABRIA	(*)	(*)
		-----	-----
		(*)	(*)
CONSORCIO MUSEO DE CANTABRIA (1)	AUTORIDAD PORTUARIA DE SANTANDER	(*)	(*)
	DIPUTACIÓN REGIONAL DE CANTABRIA	(*)	(*)
	AYUNTAMIENTO DE SANTANDER	(*)	(*)
	CÁMARA DE COMERCIO	(*)	(*)
	-----	-----	
	(*)	(*)	
CONSORCIO PARQUE NACIONAL DE LOS PICOS DE EUROPA (1)	DIPUTACIÓN REGIONAL DE CANTABRIA	50,00	(*)
	AYUNTAMIENTO DE SANTANDER	50,00	(*)
	-----	-----	
	100,00	(*)	
CONSORCIO PARQUE NACIONAL DE LOS PICOS DE EUROPA (1)	PRINCIPADO DE ASTURIAS	33,34	33,34
	DIPUTACIÓN REGIONAL DE CANTABRIA	33,33	33,33
	JUNTA DE CASTILLA Y LEÓN	33,33	33,33
	-----	-----	
	100,00	100,00	
JUNTA DE COMUNIDADES DE CASTILLA-LA MANCHA			

Consortio	Entidad asociada	% Participación	% Voto
CONSORCIO PARA EL DISEÑO, CONSTRUCCIÓN, EQUIPAMIENTO Y EXPLOTACIÓN DEL CENT. NAL. DE EXP. DE TECNOLOGÍAS DEL HIDRÓGENO Y PILAS COMB (2)	MINISTERIO DE CIENCIA E INNOVACIÓN	50,00	50,00
	JUNTA DE COMUNIDADES DE CASTILLA-LA MANCHA	50,00	50,00
		-----	-----
		100,00	100,00
CONSORCIO PARA LA CONMEMORACIÓN DEL IV CENTENARIO DE LA PUBLICACIÓN DEL INGENIOSO HIDALGO DON QUIJOTE DE LA MANCHA (2)	ESTADO	(*)	33,34
	JUNTA DE COMUNIDADES DE CASTILLA-LA MANCHA	(*)	33,33
	FEDERACION ESPAÑOLA DE MUNICIPIOS Y PROVINCIAS	(*)	33,33
		-----	-----
		(*)	100,00
CONSORCIO PARA LA GESTIÓN DEL PLAN ESPECIAL DEL ALTO GUADIANA (2)	CONFEDERACIÓN HIDROGRÁFICA DEL GUADIANA	50,00	50,00
	JUNTA DE COMUNIDADES DE CASTILLA-LA MANCHA	50,00	50,00
		-----	-----
		100,00	100,00
CONSORCIO PARQUE ARQUEOLÓGICO DE ALARCOS (1)	JUNTA DE COMUNIDADES DE CASTILLA-LA MANCHA	60,00	(*)
	AYUNTAMIENTO DE CIUDAD REAL	20,00	(*)
	FUNDACIÓN CULTURA Y DEPORTE DE CASTILLA-LA MANCHA	10,00	(*)
	AYUNTAMIENTO DE POBLETE	10,00	(*)
		-----	-----
		100,00	(*)
CONSORCIO PARQUE ARQUEOLÓGICO DE CARRANQUE (1)	JUNTA DE COMUNIDADES DE CASTILLA-LA MANCHA	66,67	(*)
	AYUNTAMIENTO DE CASARRUBIOS DEL MONTE	11,11	(*)
	AYUNTAMIENTO DE CARRANQUE	11,11	(*)
	FUNDACIÓN CULTURA Y DEPORTE DE CASTILLA-LA MANCHA	11,11	(*)
		-----	-----
		100,00	(*)
CONSORCIO UNIVERSITARIO CENTRO ASOCIADO DE LA UNED EN CUENCA (3)	UNIVERSIDAD NACIONAL DE EDUCACIÓN A DISTANCIA	(*)	(*)
	CONSORCIO CIUDAD DE CUENCA	(*)	(*)
	DIPUTACIÓN PROVINCIAL DE CUENCA	(*)	(*)
	AYUNTAMIENTO DE CUENCA	(*)	(*)
	JUNTA DE COMUNIDADES DE CASTILLA-LA MANCHA	(*)	(*)
	VARIOS AYUNTAMIENTOS DE CUENCA	(*)	(*)
	AYUNTAMIENTO DE TARANCÓN	(*)	(*)

Consortio	Entidad asociada	% Participación	% Voto
	CAJA CASTILLA LA MANCHA	(*)	(*)
	EMPRESAS PRIVADAS	(*)	(*)
	OTROS	(*)	(*)
	SEGUROS VITALICIO	(*)	(*)
	DAVECÓN	(*)	(*)
	LIBRERÍA (El Toro Ibérico)	(*)	(*)
		-----	-----
		(*)	(*)
JUNTA DE CASTILLA Y LEÓN			
CONSORCIO GESTIÓN ACTIVIDADES E INSTALACIONES DEPORTIVAS EN EL CAMPUS UNIVERSIDAD DE PONFERRADA (1)	AYUNTAMIENTO DE PONFERRADA	50,00	(*)
	UNIVERSIDAD DE LEÓN	50,00	(*)
		-----	-----
		100,00	(*)
CONSORCIO GESTION PALACIO DE CONGRESOS DE CASTILLA Y LEÓN EN SALAMANCA (1)	JUNTA DE CASTILLA Y LEÓN	33,34	(*)
	DIPUTACIÓN PROVINCIAL DE SALAMANCA	33,33	(*)
	AYUNTAMIENTO DE SALAMANCA	33,33	(*)
		-----	-----
		100,00	(*)
CONSORCIO GESTIÓN Y PROMOCIÓN DEL AEROPUERTO DE LEÓN (1)	JUNTA DE CASTILLA Y LEÓN	33,34	(*)
	DIPUTACIÓN PROVINCIAL DE LEÓN	33,33	(*)
	AYUNTAMIENTO DE LEÓN	33,33	(*)
		-----	-----
		100,00	(*)
CONSORCIO MUSEO ARTE CONTEMPORÁNEO ESTEBAN VICENTE (3)	ESTADO	(*)	(*)
	JUNTA DE CASTILLA Y LEÓN	(*)	(*)
	DIPUTACIÓN PROVINCIAL DE SEGOVIA	(*)	(*)
	AYUNTAMIENTO DE SEGOVIA	(*)	(*)
	PRIVADOS	(*)	(*)
		-----	-----
		(*)	(*)
CONSORCIO PARA EL DISEÑO, CONSTRUCCIÓN, EQUIPAMIENTO Y EXPLOTACIÓN DEL CENTRO DE LÁSERES PULSADOS ULTRACORTOS ULTRAINTENSOS (2)	MINISTERIO DE CIENCIA E INNOVACIÓN	50,00	50,00
	JUNTA DE CASTILLA Y LEÓN	45,00	45,00

Consortio	Entidad asociada	% Participación	% Voto
CONSORCIO PARA LA CONSTRUCCIÓN, EQUIPAMIENTO Y EXPLOTACIÓN DEL CENTRO NACIONAL DE INVESTIGACIÓN SOBRE LA EVOLUCIÓN HUMANA (2)	UNIVERSIDAD DE SALAMANCA	5,00	5,00
		-----	-----
		100,00	100,00
	MINISTERIO DE CIENCIA E INNOVACIÓN	50,00	50,00
CONSORCIO PARA LA PROMOCIÓN DEL AEROPUERTO DE BURGOS (1)	JUNTA DE CASTILLA Y LEÓN	50,00	50,00
		-----	-----
		100,00	100,00
	DIPUTACIÓN PROVINCIAL DE BURGOS	33,33	(*)
CONSORCIO PARA LA PROMOCIÓN, DESARROLLO, GESTIÓN Y MANTENIMIENTO DE LA CIUDAD DEL MEDIO AMBIENTE (1)	AYUNTAMIENTO DE BURGOS	33,33	(*)
		-----	-----
		100,00	(*)
	JUNTA DE CASTILLA Y LEÓN	45,44	(*)
CONSORCIO PROMOCIÓN AEROPUERTO DE VALLADOLID (1)	DIPUTACIÓN PROVINCIAL DE SORIA	27,28	(*)
	AYUNTAMIENTO DE GARRAY	27,28	(*)
		-----	-----
		100,00	(*)
CONSORCIO SALAMANCA 2002 (en liquidación) (3)	JUNTA DE CASTILLA Y LEÓN	35,00	(*)
	AYUNTAMIENTO DE VALLADOLID	35,00	(*)
	DIPUTACIÓN PROVINCIAL DE VALLADOLID	25,00	(*)
	CÁMARAS DE COMERCIO	5,00	(*)
		-----	-----
		100,00	(*)
CONSORCIO SALAMANCA 2005 (3)	ESTADO	(*)	24,00
	AYUNTAMIENTO DE SALAMANCA	(*)	20,00
	JUNTA DE CASTILLA Y LEÓN	(*)	20,00
	DIPUTACIÓN PROVINCIAL DE SALAMANCA	(*)	12,00
	UNIVERSIDAD DE SALAMANCA	(*)	12,00
	CAJA DUERO	(*)	12,00
		-----	-----
		(*)	100,00
CONSORCIO SALAMANCA 2005 (3)	ESTADO	(*)	40,00
	AYUNTAMIENTO DE SALAMANCA	(*)	30,00

Consortio	Entidad asociada	% Participación	% Voto
	JUNTA DE CASTILLA Y LEÓN	(*)	30,00
		-----	-----
		(*)	100,00
GENERALITAT DE CATALUÑA			
AGRUPACIÓN EUROPEA DE COOPERACIÓN TERRITORIAL HOSPITAL DE LA CERDAÑA	GENERALITAT DE CATALUÑA	60,00	60,00
	REPÚBLICA FRANCESA	40,00	40,00
		-----	-----
		100,00	100,00
CENTRO DE SERVICIOS CIENTÍFICOS Y ACADÉMICOS DE CATALUÑA (2)	AGENCIA ESTATAL CONSEJO SUPERIOR DE INVESTIGACIONES CIENTÍFICAS	(*)	5,56
	UNIVERSITAT POLITÈCNICA DE CATALUNYA	(*)	5,56
	UNIVERSITAT AUTÒNOMA DE BARCELONA	(*)	5,55
	UNIVERSITAT DE GIRONA	(*)	5,55
	UNIVERSIDAD ROVIRA I VIRGILI	(*)	5,55
	UNIVERSIDAD POMPEU FABRA	(*)	5,55
	UNIVERSIDAD DE LLEIDA	(*)	5,56
	UNIVERSITAT OBERTA DE CATALUNYA	(*)	5,55
	FUNDACIÓN CATALANA PER A LA RECERCA I LA INNOVACIÓ	(*)	5,56
	GENERALITAT DE CATALUÑA	(*)	5,56
	UNIVERSITAT DE BARCELONA	(*)	5,56
	UNIVERSITAT RAMON LLULL	(*)	38,89
		-----	-----
		(*)	100,00
CONSORCI BIOPOL DE L'OSPITALET DE LLOBREGAT (1)	GENERALITAT DE CATALUÑA	61,54	62,00
	AYUNTAMIENTO DE L'HOSPITALET DE LLOBREGAT	15,38	15,00
	UNIVERSITAT DE BARCELONA	15,38	15,00
	PRIVADOS	7,70	8,00
		-----	-----
		100,00	100,00
CONSORCI ESPORTIU DE L'ESTANY DE BANYOLES (1)	GENERALITAT DE CATALUÑA	25,00	(*)
	DIPUTACIÓ PROVICIAL DE GERONA	25,00	(*)
	AYUNTAMIENTO DE BANYOLES	25,00	(*)
	COMARCA PLA DE L'ESTANY	25,00	(*)
		-----	-----

Consortio	Entidad asociada	% Participación	% Voto
		100,00	(*)
CONSORCI LABORATORI DE LLUM DE SINCROTRÓ	GENERALITAT DE CATALUÑA	57,14	(*)
	UNIVERSITAT AUTÒNOMA DE BARCELONA	42,86	(*)
		-----	-----
		100,00	(*)
CONSORCI MARKETS, ORGANIZATIONS AND VOTES IN ECONOMICS	GENERALITAT DE CATALUÑA	60,00	60,00
	UNIVERSITAT AUTÒNOMA DE BARCELONA	40,00	40,00
		-----	-----
		100,00	100,00
CONSORCI MUSEU MEMORIAL DE L'EXILI (1)	GENERALITAT DE CATALUÑA	50,00	50,00
	AYUNTAMIENTO DE LA JONQUERA	30,00	30,00
	COMARCA ALT EMPORDÁ	10,00	10,00
	UNIVERSITAT DE GIRONA	10,00	10,00
		-----	-----
		100,00	100,00
CONSORCIO ADMINISTRACIÓ OBERTA ELECTRÒNICA DE CATALUNYA (11)	GENERALITAT DE CATALUÑA	58,82	(*)
	CONSORCI LOCALRET (7)	41,18	(*)
		-----	-----
		100,00	(*)
CONSORCIO ALTA VELOCIDAD BARCELONA (3)	ESTADO	(*)	33,34
	GENERALITAT DE CATALUÑA	(*)	33,33
	AYUNTAMIENTO DE BARCELONA	(*)	33,33
		-----	-----
		(*)	100,00
CONSORCIO AUDITORI I L'ORQUESTRA (1)	GENERALITAT DE CATALUÑA	50,00	(*)
	AYUNTAMIENTO DE BARCELONA	50,00	(*)
		-----	-----
		100,00	(*)
CONSORCIO AUTORITAT DEL TRANSPORT METROPOLITÀ (1)	GENERALITAT DE CATALUÑA	50,00	(*)
	AYUNTAMIENTO DE BARCELONA	16,50	(*)
	ENTIDAD METROPOLITANA DEL TRANSPORTE	16,50	(*)
	AGRUP. M. TITULARS SERVEI TRANSPORT. URBÀ REGIÓ METROPOLITANA BARCELONA	17,00	(*)
		-----	-----
		100,00	(*)

Consortio	Entidad asociada	% Participación	% Voto
CONSORCIO CASA ASIA (3)	ESTADO	50,00	25,00
	AYUNTAMIENTO DE BARCELONA	16,67	25,00
	AYUNTAMIENTO DE MADRID	16,67	25,00
	GENERALITAT DE CATALUÑA	16,66	25,00
		-----	-----
		100,00	100,00
CONSORCIO CASA DE LES LLENGÜES	GENERALITAT DE CATALUÑA	72,00	(*)
	CENTRO UNESCO DE CATALUÑA	14,00	(*)
	FUNDACIÓN FORUM UNIVERSAL DE LAS CULTURAS	14,00	(*)
		-----	-----
		100,00	(*)
CONSORCIO CATALÁ DE ARQUEOLOGÍA CLASSICA	GENERALITAT DE CATALUÑA	50,00	(*)
	UNIVERSIDAD ROVIRA I VIRGILI	50,00	(*)
		-----	-----
		100,00	(*)
CONSORCIO CENTRE CATALÁ DEL PLÀSTIC (1)	GENERALITAT DE CATALUÑA	40,00	(*)
	UNIVERSITAT POLITÈCNICA DE CATALUNYA	13,34	(*)
	AYUNTAMIENTO DE TARRASA	13,33	(*)
	OTROS	33,33	(*)
		-----	-----
		100,00	(*)
CONSORCIO CENTRE D'ESTUDIS DEMOGRÀFICS	GENERALITAT DE CATALUÑA	50,00	(*)
	UNIVERSITAT AUTÒNOMA DE BARCELONA	50,00	(*)
		-----	-----
		100,00	(*)
CONSORCIO CENTRE D'ESTUDIS I SERV. TECN. D'INFORMACIÓ I COM. AVANCADES (1)	AYUNTAMIENTO DE SABADELL	50,00	(*)
	UNIVERSITAT AUTÒNOMA DE BARCELONA	50,00	(*)
		-----	-----
		100,00	(*)
CONSORCIO CENTRE D'ESTUDIS OLÍMPICS I DE L'ESPORT (1)	GENERALITAT DE CATALUÑA	20,00	(*)
	DIPUTACIÓ PROVINCIAL DE BARCELONA	20,00	(*)
	AYUNTAMIENTO DE BARCELONA	20,00	(*)
	UNIVERSITAT AUTÒNOMA DE BARCELONA	20,00	(*)
	PRIVADOS	20,00	(*)

Consortio	Entidad asociada	% Participación	% Voto
		-----	-----
		100,00	(*)
CONSORCIO CENTRE D'INNOVACIÓ DEL TRANSPORT	GENERALITAT DE CATALUÑA	57,00	(*)
	UNIVERSITAT POLITÈCNICA DE CATALUNYA	43,00	(*)
		-----	-----
		100,00	(*)
CONSORCIO CENTRE D'ESTUDIS PORCINS DE CATALUNYA (1)	COMARCA NOGUERA	20,00	(*)
	DIPUTACIÓ PROVICIAL DE LÉRIDA	20,00	(*)
	AYUNTAMIENTO DE LÉRIDA	20,00	(*)
	VARIOS AYUNTAMIENTOS DE LÉRIDA	20,00	(*)
	UNIVERSIDAD DE LLEIDA	20,00	(*)
		-----	-----
		100,00	(*)
CONSORCIO CENTRE DE RECERCA ECOLÒGICA I APLICACIONS FORESTALS (3)	AGENCIA ESTATAL CONSEJO SUPERIOR DE INVESTIGACIONES CIENTÍFICAS	13,33	(*)
	GENERALITAT DE CATALUÑA	46,69	(*)
	UNIVERSITAT AUTÒNOMA DE BARCELONA	13,33	(*)
	UNIVERSITAT DE BARCELONA	6,66	(*)
	INSTITUT DE RECERCA I TECNOLOGIA AGROALIMENTÀRIES	6,66	(*)
	INSTITUT D'ESTUDIS CATALANS	13,33	(*)

		100,00	(*)
CONSORCIO CENTRE DE RECERCA SOBRE ECONOMÍA INTERNACIONAL	GENERALITAT DE CATALUÑA	50,00	(*)
	UNIVERSIDAD POMPEU FABRA	50,00	(*)
		-----	-----
		100,00	(*)
CONSORCIO CENTRE DE TERMINOLOGIA (11)	GENERALITAT DE CATALUÑA	63,00	(*)
	CONSORCI PER A LA NORMALIZACIÓ LINGÜÍSTICA (1)	12,00	(*)
	PRIVADO	25,00	(*)
		-----	-----
		100,00	(*)
CONSORCIO CENTRE DE VISIÓ PER COMPUTADOR	GENERALITAT DE CATALUÑA	50,00	(*)
	UNIVERSITAT AUTÒNOMA DE BARCELONA	50,00	(*)
		-----	-----
		100,00	(*)

Consortio	Entidad asociada	% Participación	% Voto
CONSORCIO CENTRE INTERNACIONAL D'INVESTIGACIÓ DELS RECURSOS COSTANERS	GENERALITAT DE CATALUÑA	44,44	(*)
	UNIVERSITAT POLITÈCNICA DE CATALUNYA	44,44	(*)
	OTROS	11,12	(*)
		-----	-----
		100,00	(*)
CONSORCIO CENTRE INTERNACIONAL DE MÈTODES NUMÈRICS EN ENGINYERIA	GENERALITAT DE CATALUÑA	50,00	(*)
	UNIVERSITAT POLITÈCNICA DE CATALUNYA	50,00	(*)
		-----	-----
		100,00	(*)
CONSORCIO CENTRE TECNOLÒGIC FORESTAL DE CATALUNYA (1)	COMARCA DEL SOLSONÈS	16,67	(*)
	DIPUTACIÓ PROVINCIAL DE LÈRIDA	16,67	(*)
	UNIVERSIDAD DE LLEIDA	16,67	(*)
	FUNDACIÓ CATALANA PER A LA RECERCA I LA INNOVACIÓ	16,66	(*)
	GENERALITAT DE CATALUÑA	16,66	(*)
	PRIVADOS	16,67	(*)
		-----	-----
		100,00	(*)
CONSORCIO CENTRO DE INVESTIGACIÓ EN ECONOMÍA Y SALUD	GENERALITAT DE CATALUÑA	100,00	50,00
	UNIVERSIDAD POMPEU FABRA	0,00	50,00
		-----	-----
		100,00	100,00
CONSORCIO CENTRO RECURSOS PROTECCIÓ SALUT I MEDI AMBIENT (11)	AYUNTAMIENTO DE REUS	33,34	(*)
	UNIVERSIDAD ROVIRA I VIRGILI	33,33	(*)
	CONSORCIO DE SALUT I SOCIAL DE CATALUNYA (CSC) (1)	33,33	(*)
		-----	-----
		100,00	(*)
CONSORCIO CIRCUIT DE CATALUNYA (1)	GENERALITAT DE CATALUÑA	72,00	(*)
	AYUNTAMIENTO DE MONTMELÓ	10,00	(*)
	RACC	18,00	(*)
		-----	-----
		100,00	(*)
CONSORCIO CIRCUIT MOTOCROS DE CATALUNYA (1)	GENERALITAT DE CATALUÑA	75,00	(*)
	DIPUTACIÓ PROVINCIAL DE LÈRIDA	22,00	(*)
	AYUNTAMIENTO DE BELLPUIG	3,00	(*)

Consortio	Entidad asociada	% Participación	% Voto
		-----	-----
		100,00	(*)
CONSORCIO CONST. I EXPLO. QUARTA PLANTA TRACTAMENT INTEGRAL DE RESIDUS (1)	AGENCIA DE RESIDUS DE CATALUNYA	33,34	(*)
	AYUNTAMIENTO DE HOSTALETS DE PIEROLA	33,33	(*)
	ENTIDAD METROPOLITANA DE SERVICIOS HIDRÁULICOS Y TRATAMIENTO DE RESIDUOS	33,33	(*)
		-----	-----
		100,00	(*)
CONSORCIO CORPORACIÓ DE SALUT DEL MARESME I LA SELVA (11)	F. PCA. M. HOSPITAL SANT JAUME	50,00	(*)
	CONSORCIO SANITARI DE LA SELVA (1)	33,33	(*)
	PRIVADO	16,67	(*)
		-----	-----
		100,00	(*)
CONSORCIO CSIC-IRTA-UAB CENTRO DE INVESTIGACIÓN AGRIGENÓMICA (2)	AGENCIA ESTATAL CONSEJO SUPERIOR DE INVESTIGACIONES CIENTÍFICAS	(*)	35,00
	INSTITUT DE RECERCA I TECNOLOGIA AGROALIMENTÀRIES	(*)	35,00
	UNIVERSITAT AUTÒNOMA DE BARCELONA	(*)	30,00
		-----	-----
		(*)	100,00
CONSORCIO D'ATENCIÓ PRIMARIA DE SALUT DE L'EIXAMPLE (11)	INSTITUTO CATALÁN DE LA SALUD	51,00	(*)
	HOSPITAL CLÍNICO Y PROVINCIAL DE BARCELONA (6)	49,00	(*)
		-----	-----
		100,00	(*)
CONSORCIO D'OLVAN (1)	AYUNTAMIENTO DE OLVAN	50,00	(*)
	INSTITUT CATALÀ DEL SOL	50,00	(*)
		-----	-----
		100,00	(*)
CONSORCIO DE BIBLIOTEQUES UNIVERSITARIES DE CATALUNYA	GENERALITAT DE CATALUÑA	11,12	(*)
	UNIVERSIDAD DE LLEIDA	11,11	(*)
	UNIVERSIDAD POMPEU FABRA	11,11	(*)
	UNIVERSITAT AUTÒNOMA DE BARCELONA	11,11	(*)
	UNIVERSITAT DE GIRONA	11,11	(*)
	UNIVERSIDAD ROVIRA I VIRGILI	11,11	(*)
	UNIVERSITAT POLITÈCNICA DE CATALUNYA	11,11	(*)
	UNIVERSITAT DE BARCELONA	11,11	(*)
	UNIVERSITAT OBERTA DE CATALUNYA	11,11	(*)

Consortio	Entidad asociada	% Participación	% Voto
		-----	-----
		100,00	(*)
CONSORCIO DE CASTELLDEFELS AGENTS DE SALUT (1)	INSTITUTO CATALÁN DE LA SALUD	71,43	(*)
	AYUNTAMIENTO DE CASTELLDEFELS	28,57	(*)
		-----	-----
		100,00	(*)
CONSORCIO DE GERRI DE LA SAL (1)	VARIOS AYUNTAMIENTO DE LÉRIDA	33,34	(*)
	GENERALITAT DE CATALUÑA	33,33	(*)
	DIPUTACIÓN PROVINCIAL DE LÉRIDA	16,67	(*)
	PRIVADO	16,66	(*)
		-----	-----
		100,00	(*)
CONSORCIO DE GESTIÓN DE FERTILIZACIÓN AGRARIA DE CATALUÑA	GENERALITAT DE CATALUÑA	96,00	(*)
	ASOCIACIONES Y FEDERACIONES	4,00	(*)
		-----	-----
		100,00	(*)
CONSORCIO DE L'HABITAGE DE L'AREA METROPOLITANA DE BARCELONA (1)	GENERALITAT DE CATALUÑA	50,00	(*)
	MANCOMUNITAT DE MUNICIPIS DE L'ÀREA METROPOLITANA DE BARCELONA	50,00	(*)
		-----	-----
		100,00	(*)
CONSORCIO DE LA COLONIA GÜELL (1)	DIPUTACIÓN PROVINCIAL DE BARCELONA	25,00	(*)
	AYUNTAMIENTO DE SANTA COLOMA DE CERVELLO	25,00	(*)
	COMARCA DE BAIX LLOBREGAT	25,00	(*)
	INSTITUT CATALÀ DEL SOL	25,00	(*)
		-----	-----
		100,00	(*)
CONSORCIO DE LA INSPECCIÓN DE TRABAJO Y SEGURIDAD SOCIAL DE CATALUÑA (2)	MINISTERIO DE TRABAJO E INMIGRACIÓN	(*)	50,00
	GENERALITAT DE CATALUÑA	(*)	50,00
		-----	-----
		(*)	100,00
CONSORCIO DE LES CAMPOSINES (1)	VARIOS AYUNTAMIENTOS DE TARRAGONA	50,00	(*)
	INSTITUT CATALÀ DEL SOL	50,00	(*)
		-----	-----
		100,00	(*)
CONSORCIO DE PROMOCIÓN ECONÓMICA DE LLEIDA (1)	AYUNTAMIENTO DE LÉRIDA	33,33	(*)

Consortio	Entidad asociada	% Participación	% Voto
CONSORCIO DE SALUT I SOCIAL DE CATALUNYA (CSC) (1)	UNIVERSIDAD DE LLEIDA	33,33	(*)
	OTROS	33,34	(*)
		-----	-----
		100,00	(*)
	VARIOS AYUNTAMIENTOS DE BARCELONA	23,80	(*)
	DIPUTACIÓN PROVINCIAL DE GERONA	4,76	(*)
	AYUNTAMIENTO DE BLANES	4,76	(*)
	CORPORACIÓ SANITÀRIA DEL PARC TAULÍ (1)	4,76	(*)
	CONSORCIO HOSPITALARI DE TERRASA (1)	4,76	(*)
	DIPUTACIÓN PROVINCIAL DE BARCELONA	4,76	(*)
	AYUNTAMIENTO DE GRANOLLERS	4,76	(*)
	AYUNTAMIENTO DE BARCELONA	4,76	(*)
	AYUNTAMIENTO DE IGUALADA	4,76	(*)
	AYUNTAMIENTO DE BADALONA	4,76	(*)
	AYUNTAMIENTO DE SABADELL	4,76	(*)
	AYUNTAMIENTO DE TARRASA	4,76	(*)
	AYUNTAMIENTO DE MATARÓ	4,76	(*)
	AYUNTAMIENTO DE MOLLET DEL VALLÈS	4,76	(*)
	AYUNTAMIENTO DE SANTA COLOMA DE GRAMENET	4,76	(*)
	AYUNTAMIENTO DE VILAFRANCA DEL PENEDÈS	4,76	(*)
PRIVADOS	4,80	(*)	
	-----	-----	
	100,00	(*)	
CONSORCIO DE SERVICIOS SOCIALES DE BARCELONA (1)	GENERALITAT DE CATALUÑA	50,00	(*)
	AYUNTAMIENTO DE BARCELONA	50,00	(*)
	-----	-----	
	100,00	(*)	
CONSORCIO DE TORELLÓ (1)	AYUNTAMIENTO DE TORELLÓ	50,00	(*)
	INSTITUT CATALÀ DEL SOL	50,00	(*)
	-----	-----	
	100,00	(*)	
CONSORCIO DEL BARRI DE LA MINA (1)	GENERALITAT DE CATALUÑA	50,00	(*)

Consortio	Entidad asociada	% Participación	% Voto
	AYUNTAMIENTO DE SANT ADRIÀ DE BESÒS	28,58	(*)
	DIPUTACIÓN PROVINCIAL DE BARCELONA	10,71	(*)
	AYUNTAMIENTO DE BARCELONA	10,71	(*)
		-----	-----
		100,00	(*)
CONSORCIO DEL CASTILLO DE SAN FERNANDO (3)	ESTADO	(*)	50,00
	GENERALITAT DE CATALUÑA	(*)	25,00
	AYUNTAMIENTO DE FIGUERAS	(*)	25,00
		-----	-----
		(*)	100,00
CONSORCIO DEL FERROCARRIL TURÍSTIC DE L'ALT LLOBREGAT (1)	GENERALITAT DE CATALUÑA	50,00	(*)
	AYUNTAMIENTO DE CASTELLAR DE N'HUG	20,00	(*)
	AYUNTAMIENTO DE LA POBLA DE LILLET	20,00	(*)
	PRIVADO	10,00	(*)
		-----	-----
		100,00	(*)
CONSORCIO DEL LABORATORI INTERCOMARCAL DE L'ALT PENEDEÈS, L'ANOIA I EL GARRAF (11)	SERVICIO CATALÁN DE LA SALUD	29,00	(*)
	INSTITUTO CATALÁN DE LA SALUD	29,00	(*)
	CONSORCI SANITARI DE L'ALT PENEDEÈS (1)	14,00	(*)
	FUNDACION SANITARIA DE IGUALADA	14,00	(*)
	HO'SPITAL RESIDENCIA SANT CAMIL	14,00	(*)
		-----	-----
		100,00	(*)
CONSORCIO DEL MUSEO DE CIENCIAS NATURALES DE BARCELONA (1)	GENERALITAT DE CATALUÑA	50,00	50,00
	AYUNTAMIENTO DE BARCELONA	50,00	50,00
		-----	-----
		100,00	100,00
CONSORCIO DEL PARQUE DEL ESPACIO DE INTERÉS NATURAL DE GALLECS (1)	GENERALITAT DE CATALUÑA	51,00	(*)
	AYUNTAMIENTO DE MOLLET DEL VALLÈS	19,71	(*)
	AYUNTAMIENTO DE SANTA PERPETUA DE MOGODA	16,69	(*)
	AYUNTAMIENTO DE PALAU-SOLITÀ I PLEGAMANS	7,86	(*)
	VARIOS AYUNTAMIENTOS DE CATALUÑA	3,38	(*)
	AYUNTAMIENTO DE MONTCADA I REIXAC	1,36	(*)
		-----	-----

Consortio	Entidad asociada	% Participación	% Voto
		100,00	(*)
CONSORCIO DEL TRANSPORT PÚBLIC DE L'ÀREA DE LLEIDA (1)	GENERALITAT DE CATALUÑA	50,00	(*)
	COMARCA DEL SEGRÍÀ	25,00	(*)
	AYUNTAMIENTO DE LÉRIDA	25,00	(*)
	-----	-----	-----
		100,00	(*)
CONSORCIO DEL TRANSPORT PÚBLIC DEL CAMP DE TARRAGONA (1)	GENERALITAT DE CATALUÑA	50,00	(*)
	AYUNTAMIENTO DE VALLS	16,67	(*)
	AYUNTAMIENTO DE TARRAGONA	16,67	(*)
	AYUNTAMIENTO DE REUS	16,66	(*)
		-----	-----
		100,00	(*)
CONSORCIO DESENVOLUPAMENT URBANÍSTIC SECTOR EST. DE PALLEJÀ (1)	AYUNTAMIENTO DE PALLEJÀ	50,00	(*)
	INSTITUT CATALÀ DEL SOL	50,00	(*)
	-----	-----	-----
		100,00	(*)
CONSORCIO ECOMUSEU DE LES VALLS D'ANEU (3)	MINISTERIO DE CULTURA	(*)	18,18
	GENERALITAT DE CATALUÑA	(*)	9,09
	VARIAS COMARCAS DE LÉRIDA	(*)	9,09
	DIPUTACIÓN PROVINCIAL DE LÉRIDA	(*)	9,09
	VARIOS AYUNTAMIENTOS DE LÉRIDA	(*)	45,46
	UNIVERSIDAD DE LLEIDA	(*)	9,09
		-----	-----
		(*)	100,00
CONSORCIO EDUCACIÓ DE BARCELONA (1)	GENERALITAT DE CATALUÑA	60,00	(*)
	AYUNTAMIENTO DE BARCELONA	40,00	(*)
		-----	-----
		100,00	(*)
CONSORCIO EL FARO, CENTRO DE LOS TRABAJOS DEL MAR (3)	AUTORIDAD PORTUARIA DE BARCELONA	(*)	30,00
	GENERALITAT DE CATALUÑA	(*)	30,00
	AYUNTAMIENTO DE BARCELONA	(*)	20,00
	DIPUTACIÓN PROVINCIAL DE BARCELONA	(*)	20,00
	UNIVERSITAT POLITÈCNICA DE CATALUNYA	(*)	(*)

Consortio	Entidad asociada	% Participación	% Voto
	UNIVERSITAT DE BARCELONA	(*)	(*)
	ASOCIACIÓN BARCELONA FES-TE A LA MAR	(*)	(*)
		-----	-----
		(*)	100,00
CONSORCIO ESCOLA INDUSTRIAL DE BARCELONA (1)	GENERALITAT DE CATALUÑA	33,34	(*)
	DIPUTACIÓN PROVINCIAL DE BARCELONA	33,33	(*)
	UNIVERSITAT POLITÈCNICA DE CATALUNYA	33,33	(*)
		-----	-----
		100,00	(*)
CONSORCIO ESCOLA TÈCNICA D'IGUALADA (1)	GENERALITAT DE CATALUÑA	40,00	(*)
	UNIVERSITAT POLITÈCNICA DE CATALUNYA	40,00	(*)
	AYUNTAMIENTO DE IGUALADA	20,00	(*)
		-----	-----
		100,00	(*)
CONSORCIO ESCUELA SUPERIOR DE COMERÇ INTERNACIONAL	GENERALITAT DE CATALUÑA	57,14	(*)
	UNIVERSIDAD POMPEU FABRA	42,86	(*)
		-----	-----
		100,00	(*)
CONSORCIO ESTANY (1)	GENERALITAT DE CATALUÑA	25,00	(*)
	DIPUTACIÓN PROVINCIAL DE GERONA	25,00	(*)
	AYUNTAMIENTO DE BANYOLES	25,00	(*)
	AYUNTAMIENTO DE PORQUERES	25,00	(*)
		-----	-----
		100,00	(*)
CONSORCIO ESTANY D'IVARS-VILA-SANA (1)	GENERALITAT DE CATALUÑA	42,86	(*)
	VARIAS ENTIDADES LOCALES DE LÉRIDA	28,57	(*)
	DIPUTACIÓN PROVINCIAL DE LÉRIDA	21,43	(*)
	UNIVERSIDAD DE LLEIDA	7,14	(*)
		-----	-----
		100,00	(*)
CONSORCIO F. ESTUDIS TURISTICS LA SABINOSA (1)	GENERALITAT DE CATALUÑA	20,00	(*)
	DIPUTACIÓN PROVINCIAL DE TARRAGONA	20,00	(*)
	AYUNTAMIENTO DE TARRAGONA	20,00	(*)
	PRIVADO	40,00	(*)

Consortio	Entidad asociada	% Participación	% Voto
		-----	-----
		100,00	(*)
CONSORCIO FIRA INTERNACIONAL DE BARCELONA (1)	GENERALITAT DE CATALUÑA	33,34	(*)
	AYUNTAMIENTO DE BARCELONA	33,33	(*)
	CÁMARAS DE COMERCIO, INDUSTRIA Y NAVEGACIÓN, AGRARIAS Y MINERAS	33,33	(*)
		-----	-----
		100,00	(*)
CONSORCIO FORMACIÓ I D'INICIATIVES DE CERCS-C.F.I.-CERCS (BERGUEDÁ) (1)	GENERALITAT DE CATALUÑA	50,00	(*)
	DIPUTACIÓN PROVINCIAL DE BARCELONA	37,50	(*)
	AYUNTAMIENTO DE CERCS	12,50	(*)
		-----	-----
		100,00	(*)
CONSORCIO GEOCAMPUS CATALUNYA (1)	GENERALITAT DE CATALUÑA	46,00	(*)
	VARIAS ENTIDADES LOCALES DE LÉRIDA	36,00	(*)
	UNIVERSITAT AUTÒNOMA DE BARCELONA	9,00	(*)
	INSTITUT CARTOGRÁFIC DE CATALUNYA	9,00	(*)
		-----	-----
		100,00	(*)
CONSORCIO GES. COMPLEX TRATAMIENTO RESIDUOS DE SOLIUS (1)	AGENCIA DE RESIDUS DE CATALUNYA	33,34	(*)
	MANCOMUNIDAD CONCA DEL RIDAURA	33,33	(*)
	AYUNTAMIENTO DE SANT FELIU DE GUÍSOLS	33,33	(*)
		-----	-----
		100,00	(*)
CONSORCIO GESTIÓ DE POLITIQUES ACTIVES D'Ocupació A L'HOSPITALET DE LLOBREGAT (1)	VARIOS AYUNTAMIENTOS DE CATALUÑA	28,57	(*)
	GENERALITAT DE CATALUÑA	21,43	(*)
	AYUNTAMIENTO DE L'HOSPITALET DE LLOBREGAT	21,43	(*)
	PRIVADOS	28,57	(*)
		-----	-----
		100,00	(*)
CONSORCIO GESTIÓ DE RESIDUS MUNICIPALS DE LA COMARCA DEL MONTSIÀ (1)	COMARCA EL MONTSIÀ	50,00	(*)
	AGENCIA DE RESIDUS DE CATALUNYA	50,00	(*)
		-----	-----
		100,00	(*)
CONSORCIO GESTIÓ DE RESIDUS URBANS D'OSONA (1)	GENERALITAT DE CATALUÑA	50,00	(*)

Consortio	Entidad asociada	% Participación	% Voto
CONSORCIO GESTIÓN DE RESIDUOS MUNICIPALES DE RIBERA DEL EBRO, EL PRIORATO Y TIERRA ALTA (1)	COMARCA OSONA	33,33	(*)
	AYUNTAMIENTO DE ORÍS	16,67	(*)
		-----	-----
		100,00	(*)
	COMARCA RIBERA D'EBRE	50,00	(*)
	AGENCIA DE RESIDUS DE CATALUNYA	30,00	(*)
	COMARCA TERRA ALTA	10,00	(*)
CONSORCIO GESTIÓN DE RESIDUS MS. DE LA SELVA (1)	COMARCA PRIORAT	10,00	(*)
		-----	-----
		100,00	(*)
	COMARCA SELVA	50,00	(*)
CONSORCIO GOBIERNO TERRITORIAL DE SALUD ALT MARESME-SELVA MARÍTIMA (1)	AGENCIA DE RESIDUS DE CATALUNYA	50,00	(*)
		-----	-----
		100,00	(*)
CONSORCIO GOBIERNO TERRITORIAL DE SALUD DE EL BAIX LLOBREGAT CENTRE-FONTSANTA (1)	GENERALITAT DE CATALUÑA	50,00	50,00
	VARIAS ENTIDADES LOCALES DE CATALUÑA	50,00	50,00
		-----	-----
		100,00	100,00
CONSORCIO GOBIERNO TERRITORIAL DE SALUD DE EL VALLÉS ORIENTAL SECTOR CENTRAL (1)	GENERALITAT DE CATALUÑA	50,00	50,00
	VARIOS AYUNTAMIENTOS DE BARCELONA	50,00	50,00
		-----	-----
		100,00	100,00
CONSORCIO GOBIERNO TERRITORIAL DE SALUD GIRONÈS-PLA DE L'ESTANY-SELVA INTERIOR (1)	GENERALITAT DE CATALUÑA	50,00	50,00
	VARIOS AYUNTAMIENTOS DE GIRONA	50,00	50,00
		-----	-----
		100,00	100,00
CONSORCIO GRAN TEATRO DEL LICEO (3)	ESTADO	(*)	28,00
	GENERALITAT DE CATALUÑA	(*)	28,00
	AYUNTAMIENTO DE BARCELONA	(*)	28,00
	DIPUTACIÓN PROVINCIAL DE BARCELONA	(*)	16,00
		-----	-----

Consortio	Entidad asociada	% Participación	% Voto
		(*)	100,00
CONSORCIO HABITATGE DE BARCELONA (1)	GENERALITAT DE CATALUÑA	60,00	(*)
	AYUNTAMIENTO DE BARCELONA	40,00	(*)
		-----	-----
		100,00	(*)
CONSORCIO HOSPITALARI DE TERRASA (1)	GENERALITAT DE CATALUÑA	33,34	(*)
	AYUNTAMIENTO DE TARRASA	33,33	(*)
	FUNDACION HOSPITAL CASA CARITAT SANT LLATZER	33,33	(*)
		-----	-----
		100,00	(*)
CONSORCIO HOSPITALARI DE VIC	GENERALITAT DE CATALUÑA	66,67	(*)
	FUNDACION HOSPITAL SANTA CREU DE VIC	33,33	(*)
		-----	-----
		100,00	(*)
CONSORCIO INFRAESTRUCTURES DE TELECOMUNICACIONS DE CATALUNYA (11)	GENERALITAT DE CATALUÑA	58,82	(*)
	CONSORCIO LOCALRET (7)	41,18	(*)
		-----	-----
		100,00	(*)
CONSORCIO INSTITUT CATALÀ DE CIENCIES CARDIOVASCULARS	GENERALITAT DE CATALUÑA	55,56	(*)
	UNIVERSITAT AUTÒNOMA DE BARCELONA	22,22	(*)
	OTROS	22,22	(*)
		-----	-----
		100,00	(*)
CONSORCIO INSTITUT CATALÁN DEL CORCHO (1)	GENERALITAT DE CATALUÑA	50,00	(*)
	CONSORCIO CENTRE TECNOLÒGIC FORESTAL DE CATALUNYA (1)	25,00	(*)
	AYUNTAMIENTO DE SANT FELIU DE GUÍSOLS	0,00	(*)
	AYUNTAMIENTO DE CASSÀ DE LA SELVA	0,00	(*)
	AYUNTAMIENTO DE PALAFRUGELL	0,00	(*)
	UNIVERSITAT DE GIRONA	0,00	(*)
	OTROS	25,00	(*)
		-----	-----
		100,00	(*)
CONSORCIO INSTITUT CIÈNCIES POLÍTIQUES I SOCIALS (1)	DIPUTACIÓ PROVICIAL DE BARCELONA	50,00	(*)
	UNIVERSITAT AUTÒNOMA DE BARCELONA	50,00	(*)

Consortio	Entidad asociada	% Participación	% Voto
		-----	-----
		100,00	(*)
CONSORCIO INSTITUT D'ESTUDIS TERRITORIALS	GENERALITAT DE CATALUÑA	50,00	(*)
	UNIVERSIDAD POMPEU FABRA	50,00	(*)
		-----	-----
		100,00	(*)
CONSORCIO INSTITUT D'INFANCIA I MÒN URBÀ (1)	AYUNTAMIENTO DE BARCELONA	35,71	(*)
	DIPUTACIÓN PROVINCIAL DE BARCELONA	28,57	(*)
	UNIVERSITAT AUTÒNOMA DE BARCELONA	14,29	(*)
	UNIVERSITAT DE BARCELONA	14,29	(*)
	UNIVERSITAT OBERTA DE CATALUNYA	7,14	(*)
		-----	-----
		100,00	(*)
CONSORCIO INSTITUT DE FÍSICA D'ALTES ENERGIES	GENERALITAT DE CATALUÑA	50,00	(*)
	UNIVERSITAT AUTÒNOMA DE BARCELONA	50,00	(*)
		-----	-----
		100,00	(*)
CONSORCIO INSTITUT DE GEOMÀTICA	GENERALITAT DE CATALUÑA	62,50	(*)
	UNIVERSITAT POLITÈCNICA DE CATALUNYA	37,50	(*)
		-----	-----
		100,00	(*)
CONSORCIO INSTITUT RAMÓN LLULL (1)	COMUNIDAD AUTÓNOMA DE BALEARES	50,00	(*)
	GENERALITAT DE CATALUÑA	50,00	(*)
		-----	-----
		100,00	(*)
CONSORCIO INSTITUT UNIVERSITARI D'ESTUDIS EUROPEUS	GENERALITAT DE CATALUÑA	50,00	(*)
	UNIVERSITAT AUTÒNOMA DE BARCELONA	50,00	(*)
		-----	-----
		100,00	(*)
CONSORCIO INSTITUTO DE ESTUDIOS REGIONALES Y METROPOLITANOS DE BARCELONA (11)	UNIVERSITAT AUTÒNOMA DE BARCELONA	11,00	(*)
	GENERALITAT DE CATALUÑA	11,00	(*)
	DIPUTACIÓN PROVINCIAL DE BARCELONA	11,00	(*)
	MANCOMUNITAT DE MUNICIPIS DE L'ÀREA METROPOLITANA DE BARCELONA	11,00	(*)
	UNIVERSIDAD POMPEU FABRA	7,50	(*)

Consortio	Entidad asociada	% Participación	% Voto
	AYUNTAMIENTO DE BARCELONA	7,50	(*)
	UNIVERSITAT POLITÈCNICA DE CATALUNYA	7,50	(*)
	UNIVERSITAT DE BARCELONA	7,50	(*)
	CONSORCIO DE LA ZONA FRANCA DE BARCELONA (8)	7,50	(*)
	OTROS	18,50	(*)
		-----	-----
		100,00	(*)
CONSORCIO INSTITUTO DE INVESTIGACIONES BIOMÉDICAS AUGUST PI I SUNYER (2)	AGENCIA ESTATAL CONSEJO SUPERIOR DE INVESTIGACIONES CIENTÍFICAS	(*)	(*)
	GENERALITAT DE CATALUÑA	(*)	(*)
	UNIVERSITAT DE BARCELONA	(*)	(*)
	HOSPITAL CLÍNICO Y PROVINCIAL DE BARCELONA (6)	(*)	(*)
		-----	-----
		(*)	(*)
CONSORCIO INSTITUTO EUROPEO DEL MEDITERRÁNEO (3)	ESTADO	(*)	38,00
	GENERALITAT DE CATALUÑA	(*)	31,00
	AYUNTAMIENTO DE BARCELONA	(*)	31,00
		-----	-----
		(*)	100,00
CONSORCIO INTERMUNICIPAL DE VILA-SECA Y DE SALOU (1)	GENERALITAT DE CATALUÑA	33,34	(*)
	AYUNTAMIENTO DE SALOU	33,33	(*)
	AYUNTAMIENTO DE VILA-SECA	33,33	(*)
		-----	-----
		100,00	(*)
CONSORCIO L'AERÓDROM DE LA Cerdanya (1)	GENERALITAT DE CATALUÑA	50,00	(*)
	COMARCA CERDANYA	50,00	(*)
		-----	-----
		100,00	(*)
CONSORCIO LA GUARDIOLA (1)	AYUNTAMIENTO DE OLOT	50,00	(*)
	INSTITUT CATALÀ DEL SOL	50,00	(*)
		-----	-----
		100,00	(*)
CONSORCIO MAR PARC DE SALUT DE BARCELONA (1)	GENERALITAT DE CATALUÑA	60,00	(*)
	AYUNTAMIENTO DE BARCELONA	40,00	(*)
		-----	-----

Consortio	Entidad asociada	% Participación	% Voto
		100,00	(*)
CONSORCIO MEMORIAL DELS ESPAIS DE LA BATALLA DE L'EBRE (1)	VARIOS AYUNTAMIENTOS DE TARRAGONA	79,35	(*)
	COMARCA TERRA ALTA	10,35	(*)
	GENERALITAT DE CATALUÑA	10,30	(*)
	-----	-----	-----
		100,00	(*)
CONSORCIO MERCAT DE LES FLORS/CENTRO DE ARTES EN MOVIMIENTO (1)	GENERALITAT DE CATALUÑA	50,00	(*)
	AYUNTAMIENTO DE BARCELONA	50,00	(*)
	-----	-----	-----
		100,00	(*)
CONSORCIO MONTSEC (1)	VARIOS AYUNTAMIENTOS DE LÉRIDA	51,00	(*)
	GENERALITAT DE CATALUÑA	31,00	(*)
	VARIAS COMARCAS DE LÉRIDA	6,00	(*)
	DIPUTACIÓN PROVINCIAL DE LÉRIDA	6,00	(*)
	PRIVADOS	6,00	(*)
-----	-----	-----	
		100,00	(*)
CONSORCIO MUSEO DE LLEIDA, DIOCESÁ I COMARCAL (1)	GENERALITAT DE CATALUÑA	20,00	(*)
	COMARCA DEL SEGRIÀ	20,00	(*)
	DIPUTACIÓN PROVINCIAL DE LÉRIDA	20,00	(*)
	AYUNTAMIENTO DE LÉRIDA	20,00	(*)
	PRIVADOS	20,00	(*)
-----	-----	-----	
		100,00	(*)
CONSORCIO MUSEO NACIONAL DE ARTE DE CATALUÑA (3)	ESTADO	(*)	50,00
	GENERALITAT DE CATALUÑA	(*)	30,00
	AYUNTAMIENTO DE BARCELONA	(*)	20,00
	-----	-----	-----
		(*)	100,00
CONSORCIO MUSEU CASTELLER DE CATALUNYA (1)	GENERALITAT DE CATALUÑA	40,00	(*)
	DIPUTACIÓN PROVINCIAL DE TARRAGONA	20,00	(*)
	AYUNTAMIENTO DE VALLS	20,00	(*)
	CONFEDERACIONES, FEDERACIONES O UNIONES	20,00	(*)
-----	-----	-----	-----

Consortio	Entidad asociada	% Participación	% Voto
CONSORCIO MUSEU D'ART CONTEMPORANI DE BARCELONA (3)	ESTADO	100,00	(*)
	GENERALITAT DE CATALUÑA	13,00	30,50
	AYUNTAMIENTO DE BARCELONA	30,50	30,50
	PRIVADOS	30,50	26,00
		26,00	13,00
		-----	-----
		100,00	100,00
CONSORCIO MUSEU ETNOGRÀFIC DE RIPOLL (1)	GENERALITAT DE CATALUÑA	25,00	(*)
	AYUNTAMIENTO DE RIPOLL	25,00	(*)
	COMARCA DEL RIPOLLÉS	25,00	(*)
	PRIVADO	25,00	(*)
		-----	-----
		100,00	(*)
CONSORCIO OBSERVATORI DEL PAISATGE (1)	GENERALITAT DE CATALUÑA	50,00	(*)
	DIPUTACIÓN PROVINCIAL DE BARCELONA	2,00	(*)
	DIPUTACIÓN PROVINCIAL DE GERONA	2,00	(*)
	AYUNTAMIENTO DE OLOT	2,00	(*)
	DIPUTACIÓN PROVINCIAL DE LÉRIDA	2,00	(*)
	DIPUTACIÓN PROVINCIAL DE TARRAGONA	2,00	(*)
	UNIVERSIDAD DE LLEIDA	2,00	(*)
	UNIVERSITAT AUTÒNOMA DE BARCELONA	2,00	(*)
	UNIVERSITAT DE GIRONA	2,00	(*)
	UNIVERSIDAD ROVIRA I VIRGILI	2,00	(*)
	UNIVERSITAT POLITÈCNICA DE CATALUNYA	2,00	(*)
	UNIVERSITAT DE BARCELONA	2,00	(*)
	UNIVERSITAT OBERTA DE CATALUNYA	2,00	(*)
	PRIVADO	26,00	(*)

		100,00	(*)
CONSORCIO OCUPACIÓ I PROMOCIÓ ECONÓMICA DEL VALLÈS OCCIDENTAL (1)	GENERALITAT DE CATALUÑA	20,00	(*)
	VARIAS COMARCAS DE BARCELONA	20,00	(*)
	DIPUTACIÓN PROVINCIAL DE BARCELONA	20,00	(*)

Consortio	Entidad asociada	% Participación	% Voto
	VARIOS AYUNTAMIENTOS DE BARCELONA	20,00	(*)
	PRIVADO	20,00	(*)
		-----	-----
CONSORCIO ÓPERA DE CATALUÑA (1)		100,00	(*)
	GENERALITAT DE CATALUÑA	50,00	50,00
	AYUNTAMIENTO DE SABADELL	50,00	50,00
		-----	-----
		100,00	100,00
CONSORCIO PALACIO DE LA MÚSICA CATALANA (3)	INSTITUTO NACIONAL DE LAS ARTES ESCENICAS Y DE LA MUSICA	(*)	45,00
	GENERALITAT DE CATALUÑA	(*)	27,50
	AYUNTAMIENTO DE BARCELONA	(*)	27,50
		-----	-----
		(*)	100,00
CONSORCIO PARA EL DESARROLLO CIENTÍFICO DEL DEPORTE EN CATALUÑA	GENERALITAT DE CATALUÑA	47,38	(*)
	UNIVERSIDAD DE LLEIDA	10,52	(*)
	UNIVERSITAT DE BARCELONA	10,52	(*)
	AGENCIA DE APOYO A LA EMPRESA CATALANA	5,26	(*)
	CENTRE D'ALT RENDIMENT ESPORTIU	5,26	(*)
	INSTITUTO NACIONAL DE EDUCACION FISICA DE CATALUÑA	5,26	(*)
	FUNDACIÓN BIOREGIÓN DE CATALUÑA	15,80	(*)
		-----	-----
		100,00	(*)
CONSORCIO PARA LA CONMEMORACIÓN DEL CENTENARIO DE LA COSTA BRAVA (3)	MINISTERIO DE ECONOMÍA Y HACIENDA	0,00	40,00
	PATRONATE DE TURISME COSTA BRAVA-GIRONA, S.A. (4)	100,00	20,00
	GENERALITAT DE CATALUÑA	0,00	40,00
		-----	-----
		100,00	100,00
CONSORCIO PARA LA CONSTRUCCIÓN, EQUIPAMIENTO Y EXPLOTACIÓN DEL LABORATORIO DE LUZ SINCROTRÓN (2)	MINISTERIO DE CIENCIA E INNOVACIÓN	50,00	50,00
	GENERALITAT DE CATALUÑA	50,00	50,00
		-----	-----
		100,00	100,00
CONSORCIO PARC CIENTÍFIC I TECNOLÒGIC AGROALIMENTARI DE LLEIDA (1)	AYUNTAMIENTO DE LÉRIDA	50,00	(*)
	UNIVERSIDAD DE LLEIDA	50,00	(*)
		-----	-----

Consortio	Entidad asociada	% Participación	% Voto
		100,00	(*)
CONSORCIO PARC DE RECERCA BIOMÈDICA DE BARCELONA (1)	GENERALITAT DE CATALUÑA	50,00	(*)
	AYUNTAMIENTO DE BARCELONA	30,00	(*)
	UNIVERSIDAD POMPEU FABRA	20,00	(*)
		-----	-----
		100,00	(*)
CONSORCIO PARC FLUVIAL DEL LLOBREGAT (1)	VARIOS AYUNTAMIENTOS DE BARCELONA	30,00	(*)
	GENERALITAT DE CATALUÑA	10,00	(*)
	DIPUTACIÓN PROVINCIAL DE BARCELONA	10,00	(*)
	AYUNTAMIENTO DE GIRONELLA	5,00	(*)
	AYUNTAMIENTO DE NAVÁS	5,00	(*)
	AYUNTAMIENTO DE OLVAN	5,00	(*)
	AYUNTAMIENTO DE PUIG-REIG	5,00	(*)
	PRIVADO	30,00	(*)
		-----	-----
		100,00	(*)
CONSORCIO PATRIMONI MUNDIAL DE LA VALL DE BOI (1)	GENERALITAT DE CATALUÑA	33,34	(*)
	DIPUTACIÓN PROVINCIAL DE LÉRIDA	22,22	(*)
	VARIAS ENTIDADES LOCALES DE LÉRIDA	22,22	(*)
	OTROS	22,22	(*)
		-----	-----
		100,00	(*)
CONSORCIO PATRONAT CATALUNYA MÓN (1) (antes CONSORCIO PATRONAT CATALÀ PRO EUROPA)	GENERALITAT DE CATALUÑA	5,26	(*)
	DIPUTACIÓN PROVINCIAL DE BARCELONA	5,26	(*)
	AYUNTAMIENTO DE BARCELONA	5,26	(*)
	DIPUTACIÓN PROVINCIAL DE GERONA	5,26	(*)
	AYUNTAMIENTO DE GERONA	5,26	(*)
	DIPUTACIÓN PROVINCIAL DE LÉRIDA	5,26	(*)
	AYUNTAMIENTO DE LÉRIDA	5,26	(*)
	DIPUTACIÓN PROVINCIAL DE TARRAGONA	5,26	(*)
	AYUNTAMIENTO DE TARRAGONA	5,26	(*)
	UNIVERSIDAD DE LLEIDA	1,32	(*)

Consortio	Entidad asociada	% Participación	% Voto
	UNIVERSIDAD POMPEU FABRA	1,32	(*)
	UNIVERSITAT AUTÒNOMA DE BARCELONA	1,32	(*)
	UNIVERSITAT DE GIRONA	1,32	(*)
	UNIVERSIDAD ROVIRA I VIRGILI	1,32	(*)
	UNIVERSITAT POLITÈCNICA DE CATALUNYA	1,32	(*)
	UNIVERSITAT DE BARCELONA	1,32	(*)
	PRIVADO	43,42	(*)
		-----	-----
		100,00	(*)
CONSORCIO PATRONAT D'ARQUEOLOGIA DE GUISSONA (1)	VARIAS ENTIDADES LOCALES DE LÉRIDA	33,34	(*)
	INSTITUT D'ESTUDIS ILERDENCIS	16,66	(*)
	GENERALITAT DE CATALUÑA	16,66	(*)
	PARTICULARES	33,34	(*)

		100,00	(*)
CONSORCIO PATRONAT DE LA VALL DE NÚRIA (1)	GENERALITAT DE CATALUÑA	40,00	(*)
	DIPUTACIÓN PROVINCIAL DE GERONA	5,00	(*)
	AYUNTAMIENTO DE QUERALBS	5,00	(*)
	COMARCA DEL RIPOLLÉS	5,00	(*)
	FERROCARRILS DE LA GENERALITAT DE CATALUNYA	5,00	(*)
	OTROS	40,00	(*)
		-----	-----
		100,00	(*)
CONSORCIO PER A LA GESTIÓ DEL CONDOMINI DEL PALAU FIRAL DE MANRESA (1)	GENERALITAT DE CATALUÑA	50,00	(*)
	AYUNTAMIENTO DE MANRESA	50,00	(*)
		-----	-----
		100,00	(*)
CONSORCIO PER A LA NAVEGACIÓ I LA PROMOCIÓ TURÍSTICA DE L'EBRE (1)	GENERALITAT DE CATALUÑA	40,00	(*)
	DIPUTACIÓN PROVINCIAL DE TARRAGONA	20,00	(*)
	COMARCA BAIX EBRE	10,00	(*)
	COMARCA RIBERA D'EBRE	10,00	(*)
	COMARCA TERRA ALTA	10,00	(*)

Consortio	Entidad asociada	% Participación	% Voto
CONSORCIO PER A LA NORMALIZACIÓ LINGÜÍSTICA (1)	COMARCA EL MONTSIÀ	10,00	(*)
		-----	-----
		100,00	(*)
	GENERALITAT DE CATALUÑA	65,00	(*)
	VARIAS ENTIDADES LOCALES DE BARCELONA	21,27	(*)
	VARIOS AYUNTAMIENTOS DE GIRONA	4,64	(*)
	VARIOS AYUNTAMIENTOS DE TARRAGONA	4,64	(*)
	VARIOS AYUNTAMIENTO DE LÉRIDA	2,32	(*)
	AYUNTAMIENTO DE BARCELONA	0,39	(*)
	AYUNTAMIENTO DE LÉRIDA	0,29	(*)
	DIPUTACIÓN PROVINCIAL DE TARRAGONA	0,29	(*)
	AYUNTAMIENTO DE TARRAGONA	0,29	(*)
	AYUNTAMIENTO DE GERONA	0,29	(*)
	DIPUTACIÓN PROVINCIAL DE LÉRIDA	0,29	(*)
DIPUTACIÓN PROVINCIAL DE GERONA	0,29	(*)	
	-----	-----	
	100,00	(*)	
CONSORCIO PER A LA PROTECCIÓ I LA GESTIÓ DELS ESPAIS NATURALS DEL DELTA DEL LLOBREGAT (1)	GENERALITAT DE CATALUÑA	42,86	(*)
	AYUNTAMIENTO DE EL PRAT DE LLOBREGAT	28,57	(*)
	AYUNTAMIENTO DE VILADECANS	28,57	(*)
	-----	-----	
	100,00	(*)	
CONSORCIO PLA D'URGELL DESENVOLUPAMENT (1)	DIPUTACIÓN PROVINCIAL DE LÉRIDA	15,00	(*)
	VARIOS AYUNTAMIENTOS DE LÉRIDA	15,00	(*)
	COMARCA ALT URGELL	15,00	(*)
	UNIVERSIDAD DE LLEIDA	15,00	(*)
	UNIVERSITAT POLITÉCNICA DE CATALUNYA	15,00	(*)
	PRIVADO	25,00	(*)
	-----	-----	
	100,00	(*)	
CONSORCIO PLAN DE REHABILITACIÓN Y EQUIPAMIENTO DE LOS TEATROS DE BARCELONA (3)	INSTITUTO NACIONAL DE LAS ARTES ESCÉNICAS Y DE LA MÚSICA	40,00	40,00
	INSTITUTO CATALÁN DE LAS INDUSTRIAS CULTURALES	40,00	40,00

Consortio	Entidad asociada	% Participación	% Voto
	AYUNTAMIENTO DE BARCELONA	20,00	20,00
		-----	-----
		100,00	100,00
CONSORCIO PORT DE MATARÓ (1)	GENERALITAT DE CATALUÑA	66,67	(*)
	AYUNTAMIENTO DE MATARÓ	33,33	(*)
		-----	-----
		100,00	(*)
CONSORCIO PORT DE PORTBOU (1)	GENERALITAT DE CATALUÑA	50,00	(*)
	AYUNTAMIENTO DE PORBOU	30,00	(*)
	OTROS	20,00	(*)
		-----	-----
		100,00	(*)
CONSORCIO PRAT NORD (1)	AYUNTAMIENTO DE EL PRAT DE LLOBREGAT	50,00	(*)
	INSTITUT CATALÀ DEL SOL	50,00	(*)
		-----	-----
		100,00	(*)
CONSORCIO RECUPERACIÓ I CONSERVACIÓ DEL RIU LLOBREGAT (3)	MINISTERIO DE MEDIO AMBIENTE Y MEDIO RURAL Y MARINO	13,32	(*)
	GENERALITAT DE CATALUÑA	40,00	(*)
	COMARCA DE BAIX LLOBREGAT	26,67	(*)
	DIPUTACIÓN PROVINCIAL DE BARCELONA	6,67	(*)
	ENTIDAD METROPOLITANA DE SERVICIOS HIDRAULICOS Y TRATAMIENTO DE RESIDUOS	6,67	(*)
	MANCOMUNITAT DE MUNICIPIS DE L'ÀREA METROPOLITANA DE BARCELONA	6,67	(*)
		-----	-----
		100,00	(*)
CONSORCIO REFORMA GRAN VIA DE L' HOSPITALET LLOBREGAT (1)	AYUNTAMIENTO DE L'HOSPITALET DE LLOBREGAT	50,00	(*)
	GENERALITAT DE CATALUÑA	40,00	(*)
	INSTITUT CATALÀ DEL SOL	10,00	(*)
		-----	-----
		100,00	(*)
CONSORCIO RESIDENCIA PARA INVESTIGADORES (2)	AGENCIA ESTATAL CONSEJO SUPERIOR DE INVESTIGACIONES CIENTÍFICAS	(*)	50,00
	GENERALITAT DE CATALUÑA	(*)	50,00
		-----	-----
		(*)	100,00
CONSORCIO SANITARI DE BARCELONA (1)	GENERALITAT DE CATALUÑA	60,00	(*)

Consortio	Entidad asociada	% Participación	% Voto
CONSORCIO SANITARI DE L'ALT PENEDEÈS (1)	AYUNTAMIENTO DE BARCELONA	40,00	(*)
		-----	-----
		100,00	(*)
	SERVICIO CATALÁN DE LA SALUD	56,00	(*)
	AYUNTAMIENTO DE VILAFRANCA DEL PENEDEÈS	22,00	(*)
	COMARCA ALTO PENEDEÈS	11,00	(*)
CONSORCIO SANITARI DE L'ANOIA (1)	FUNDACIÓN HOSPITAL DE VILAFRANCA	11,00	(*)
		-----	-----
		100,00	(*)
	SERVICIO CATALÁN DE LA SALUD	60,00	(*)
	AYUNTAMIENTO DE IGUALADA	30,00	(*)
CONSORCIO SANITARI DE LA SELVA (1)	COMARCA ANOIA	10,00	(*)
		-----	-----
		100,00	(*)
	SERVICIO CATALÁN DE LA SALUD	57,13	(*)
	AYUNTAMIENTO DE BLANES	14,29	(*)
CONSORCIO SANITARI DE MOLLET DEL VALLÈS (1)	COMARCA SELVA	14,29	(*)
	OTROS	14,29	(*)
		-----	-----
		100,00	(*)
	SERVICIO CATALÁN DE LA SALUD	60,00	(*)
CONSORCIO SANITARI DE TERRASA (1)	AYUNTAMIENTO DE MOLLET DEL VALLÈS	20,00	(*)
	FUNDACION HOSPITAL DE MOLLET DEL VALLÈS	20,00	(*)
		-----	-----
		100,00	(*)
CONSORCIO SANITARI DEL MARESME (1)	GENERALITAT DE CATALUÑA	60,00	(*)
	AYUNTAMIENTO DE TARRASA	20,00	(*)
	FUNDACIÓN SANT LLÀTZER	20,00	(*)
CONSORCIO SANITARI DEL MARESME (1)		-----	-----
		100,00	(*)
	SERVICIO CATALÁN DE LA SALUD	60,00	(*)
CONSORCIO SANITARI DEL MARESME (1)	AYUNTAMIENTO DE MATARÓ	30,00	(*)
	COMARCA DE MARESME	10,00	(*)
		-----	-----

Consortio	Entidad asociada	% Participación	% Voto
		100,00	(*)
CONSORCIO SANITARI INTEGRAL (1)	SERVICIO CATALÁN DE LA SALUD	62,50	(*)
	INSTITUTO CATALÁN DE LA SALUD	12,50	(*)
	AYUNTAMIENTO DE SANT JOAN DESPÍ	6,25	(*)
	AYUNTAMIENTO DE L'HOSPITALET DE LLOBREGAT	6,25	(*)
	COMARCA DE BAIX LLOBREGAT	6,25	(*)
	CRUZ ROJA ESPAÑOLA	6,25	(*)
		-----	-----
		100,00	(*)
CONSORCIO SANT GREGORI	GENERALITAT DE CATALUÑA	60,00	(*)
	PRIVADOS	40,00	(*)
		-----	-----
		100,00	(*)
CONSORCIO SERVEIS COMPARTITS DE CATALUNYA	GENERALITAT DE CATALUÑA	66,67	(*)
	PRIVADO	33,33	(*)
		-----	-----
		100,00	(*)
CONSORCIO SERVICIOS DE ATENCIÓN A LA DEPENDENCIA DE LA SEU D'URGELL (11)	AYUNTAMIENTO DE LA SEU D'URGELL	50,00	(*)
	CONSORCIO DE SALUT I SOCIAL DE CATALUNYA (CSC) (1)	50,00	(*)
		-----	-----
		100,00	(*)
CONSORCIO SOCIOSANITARI D'IGUALADA (11)	AYUNTAMIENTO DE IGUALADA	50,00	(*)
	CONSORCIO DE SALUT I SOCIAL DE CATALUNYA (CSC) (1)	50,00	(*)
		-----	-----
		100,00	(*)
CONSORCIO SOCIOSANITARI DE TÀRREGA (11)	AYUNTAMIENTO DE TÀRREGA	50,00	(*)
	CONSORCIO DE SALUT I SOCIAL DE CATALUNYA (CSC) (1)	50,00	(*)
		-----	-----
		100,00	(*)
CONSORCIO SOCIOSANITARI DE VILADECANS (11)	AYUNTAMIENTO DE VILADECANS	50,00	(*)
	CONSORCIO DE SALUT I SOCIAL DE CATALUNYA (CSC) (1)	50,00	(*)
		-----	-----
		100,00	(*)
CONSORCIO SOCIOSANITARI DE VILAFRANCA DEL PENEDES (11)	AYUNTAMIENTO DE VILAFRANCA DEL PENEDES	50,00	(*)

Consortio	Entidad asociada	% Participación	% Voto
	CONSORCIO DE SALUT I SOCIAL DE CATALUNYA (CSC) (1)	50,00	(*)
		-----	-----
		100,00	(*)
CONSORCIO TEATRE FORTUNY DE REUS (1)	GENERALITAT DE CATALUÑA	52,00	(*)
	DIPUTACIÓN PROVINCIAL DE TARRAGONA	33,00	(*)
	AYUNTAMIENTO DE REUS	15,00	(*)
		-----	-----
		100,00	(*)
CONSORCIO TORREBLANCA (1)	GENERALITAT DE CATALUÑA	60,00	(*)
	AYUNTAMIENTO DE PONTS	40,00	(*)
		-----	-----
		100,00	(*)
CONSORCIO TRANSPORT PÚBLIC DE L'ÀREA DE GIRONA (1)	GENERALITAT DE CATALUÑA	50,00	(*)
	COMARCA GIRONÉS	16,67	(*)
	COMARCA PLA DE L'ESTANY	11,11	(*)
	COMARCA SELVA	11,11	(*)
	AYUNTAMIENTO DE GERONA	11,11	(*)
		-----	-----
		100,00	(*)
CONSORCIO TURISME DEL VALLÈS ORIENTAL (11)	COMARCA VALLES ORIENTAL	20,00	(*)
	DIPUTACIÓN PROVINCIAL DE BARCELONA	20,00	(*)
	VARIOS AYUNTAMIENTOS DE BARCELONA	20,00	(*)
	CONSORCIO CIRCUIT DE CATALUNYA (1)	20,00	(*)
	CONSORCIO PROMOCIÓ MUNICIPAL DEL MOIANÉS (4)	20,00	(*)
		-----	-----
		100,00	(*)
CONSORCIO URBANÍSTIC DE GESTIÓ DEL SECTOR Z - 1 PLA DE BAIX (1)	AYUNTAMIENTO DE GRANOLLERS	50,00	(*)
	INSTITUT CATALÀ DEL SOL	50,00	(*)
		-----	-----
		100,00	(*)
CONSORCIO URBANÍSTIC DEL CENTRE DIRECCIONAL DE Cerdanyola (1)	AYUNTAMIENTO DE Cerdanyola del Vallès	50,00	(*)
	INSTITUT CATALÀ DEL SOL	50,00	(*)
		-----	-----
		100,00	(*)

Consorcio	Entidad asociada	% Participación	% Voto
CONSORCIO URBANÍSTIC DEL SECTOR DE MAS LLUHÍ (1)	AYUNTAMIENTO DE SANT FELIU DE LLOBREGAT	50,00	(*)
	INSTITUT CATALÀ DEL SOL	50,00	(*)
		-----	-----
		100,00	(*)
CONSORCIO URBANÍSTIC DESENVOLUPAMENT DE L'EIX MACIÀ (1)	AYUNTAMIENTO DE SABADELL	50,00	(*)
	INSTITUT CATALÀ DEL SOL	50,00	(*)
		-----	-----
		100,00	(*)
CONSORCIO URBANÍSTIC DESENVOLUPAMENT SECTOR RESIDENCIAL CAN FILUÀ (1)	AYUNTAMIENTO DE SANTA PERPETUA DE MOGODA	50,00	(*)
	INSTITUT CATALÀ DEL SOL	50,00	(*)
		-----	-----
		100,00	(*)
CONSORCIO URBANÍSTIC L' AIGÜETA (1)	AYUNTAMIENTO DE LA BISBAL D'EMPORDÀ	50,00	(*)
	INSTITUT CATALÀ DEL SOL	50,00	(*)
		-----	-----
		100,00	(*)
CONSORCIO URBANÍSTIC LA FORNACA (1)	INSTITUT CATALÀ DEL SOL	55,56	(*)
	AYUNTAMIENTO DE VILASSAR DE DALT	44,44	(*)
		-----	-----
		100,00	(*)
CONSORCIO URBANÍSTIC PER AL DESENVOLUPAMENT DEL PARC D'ACTIVITATS ECONÒMIQUES CAN SANT JOAN (1)	INSTITUT CATALÀ DEL SOL	55,56	(*)
	AYUNTAMIENTO DE RUBÍ	22,22	(*)
	AYUNTAMIENTO DE SANT CUGAT DEL VALLÉS	22,22	(*)
		-----	-----
		100,00	(*)
CONSORCIO URBANÍSTIC PER AL DESENVOLUPAMENT DEL SECTOR EIXAMPLE NORD (1)	AYUNTAMIENTO DE EL PRAT DE LLOBREGAT	50,00	(*)
	INSTITUT CATALÀ DEL SOL	50,00	(*)
		-----	-----
		100,00	(*)
CONSORCIO URBANÍSTIC PER AL DESENVOLUPAMENT DEL SECTOR Z-1 DE GRANOLLERS (1)	AYUNTAMIENTO DE GRANOLLERS	50,00	(*)
	INSTITUT CATALÀ DEL SOL	50,00	(*)
		-----	-----
		100,00	(*)
CONSORCIO URBANÍSTIC SECTOR INDUSTRIAL BORGES I (1)	AYUNTAMIENTO DE LES BORGES DEL CAMP	50,00	(*)

Consortio	Entidad asociada	% Participación	% Voto
	INSTITUT CATALÀ DEL SOL	50,00	(*)
		-----	-----
		100,00	(*)
CONSORCIO URBANÍSTICO PARA EL DESARROLLO DE LAS ARE HORTA CAPALLERA-CENDRASSOS NORD Y CARRET. LERS (1)	AYUNTAMIENTO DE FIGUERAS	50,00	(*)
	INSTITUT CATALÀ DEL SOL	50,00	(*)
		-----	-----
		100,00	(*)
CONSORCIO URBANÍSTICO PARA EL DESARROLLO DE LAS ARE L'ESTRELLA Y SANT CRIST (1)	AYUNTAMIENTO DE BADALONA	50,00	(*)
	INSTITUT CATALÀ DEL SOL	50,00	(*)
		-----	-----
		100,00	(*)
CONSORCIO URBANÍSTICO PARA EL DESARROLLO DEL ARE CAN DURAN (1)	AYUNTAMIENTO DE MONTCADA I REIXAC	50,00	(*)
	INSTITUT CATALÀ DEL SOL	50,00	(*)
		-----	-----
		100,00	(*)
CONSORCIO URBANÍSTICO PARA EL DESARROLLO DEL ARE ELS PRATS 1-SUD 3 (1)	AYUNTAMIENTO DE TÀRREGA	50,00	(*)
	INSTITUT CATALÀ DEL SOL	50,00	(*)
		-----	-----
		100,00	(*)
CONSORCIO URBANÍSTICO PARA EL DESARROLLO DEL ARE ESCULTOR CLARÀ (1)	AYUNTAMIENTO DE MALGRAT DE MAR	50,00	(*)
	INSTITUT CATALÀ DEL SOL	50,00	(*)
		-----	-----
		100,00	(*)
CONSORCIO URBANÍSTICO PARA EL DESARROLLO DEL ARE LA CABANA DEL MÀRTIR (1)	AYUNTAMIENTO DE SOLSONA	50,00	(*)
	INSTITUT CATALÀ DEL SOL	50,00	(*)
		-----	-----
		100,00	(*)
CONSORCIO URBANÍSTICO PARA EL DESARROLLO DEL ARE LA FAÇANA (1)	INSTITUT CATALÀ DEL SOL	50,00	(*)
	AYUNTAMIENTO DE SAN VICENÇ DELS HORTS	25,00	(*)
	MANCOMUNITAT DE MUNICIPIS DE L'ÀREA METROPOLITANA DE BARCELONA	25,00	(*)
		-----	-----
		100,00	(*)
CONSORCIO URBANÍSTICO PARA EL DESARROLLO DEL ARE LOS COLOMERS (1)	AYUNTAMIENTO DE MÓRA D'EBRE	50,00	(*)
	INSTITUT CATALÀ DEL SOL	50,00	(*)
		-----	-----
		100,00	(*)

Consortio	Entidad asociada	% Participación	% Voto
CONSORCIO URBANÍSTICO PARA EL DESARROLLO DEL ARE MAS BOSSER (1)	AYUNTAMIENTO DE OLOT	50,00	(*)
	INSTITUT CATALÀ DEL SOL	50,00	(*)
		-----	-----
		100,00	(*)
CONSORCIO URBANÍSTICO PARA EL DESARROLLO DEL ARE RIBERA SALINES (1)	AYUNTAMIENTO DE CORNELLÀ DE LLOBREGAT	50,00	(*)
	INSTITUT CATALÀ DEL SOL	50,00	(*)
		-----	-----
		100,00	(*)
CONSORCIO URBANÍSTICO PARA EL DESARROLLO DEL ARE SANT GREGORI (1)	AYUNTAMIENTO DE FALSET	50,00	(*)
	INSTITUT CATALÀ DEL SOL	50,00	(*)
		-----	-----
		100,00	(*)
CONSORCIO URBANÍSTICO PARA EL DESARROLLO DEL ARE SECTOR EST (1)	AYUNTAMIENTO DE MANRESA	50,00	(*)
	INSTITUT CATALÀ DEL SOL	50,00	(*)
		-----	-----
		100,00	(*)
CONSORCIO URBANÍSTICO PARA EL DESARROLLO DEL ARE SECTOR RESIDENCIAL (1)	INSTITUT CATALÀ DEL SOL	50,00	(*)
	AYUNTAMIENTO DE ELS PALLARESOS	30,00	(*)
	AYUNTAMIENTO DE TARRAGONA	20,00	(*)
		-----	-----
		100,00	(*)
CONSORCIO URBANÍSTICO PARA EL DESARROLLO DEL ARE SECTORS 1 Y 8 (1)	AYUNTAMIENTO DE OLESA DE MONTSERRAT	50,00	(*)
	INSTITUT CATALÀ DEL SOL	50,00	(*)
		-----	-----
		100,00	(*)
CONSORCIO URBANÍSTICO PORTAL DE LA COSTA BRAVA ILLA DE BLANES (1)	GENERALITAT DE CATALUÑA	57,15	(*)
	AYUNTAMIENTO DE BLANES	42,85	(*)
		-----	-----
		100,00	(*)
CORPORACIÓ SANITÀRIA DEL PARC TAULÍ (1)	SERVICIO CATALÁN DE LA SALUD	54,50	(*)
	AYUNTAMIENTO DE SABADELL	18,20	(*)
	UNIVERSITAT AUTÒNOMA DE BARCELONA	9,10	(*)
	PRIVADOS	18,20	(*)
		-----	-----
		100,00	(*)

Consortio	Entidad asociada	% Participación	% Voto
GOVERN TERRITORIAL DE SALUT ALT MARESME-SELVA MARÍTIMA (1)	VARIAS ENTIDADES LOCALES DE CATALUÑA	50,00	50,00
	SERVICIO CATALÁN DE LA SALUD	25,00	25,00
	GENERALITAT DE CATALUÑA	25,00	25,00
	-----	100,00	100,00
GOVERN TERRITORIAL DE SALUT DEL BAIX EBRE (1)	GENERALITAT DE CATALUÑA	50,00	50,00
	VARIAS ENTIDADES LOCALES DE CATALUÑA	50,00	50,00
	SERVICIO CATALÁN DE LA SALUD	(*)	(*)
	-----	100,00	100,00
GOVERN TERRITORIAL DE SALUT DEL BAIX LLOBREGAT C. FONSAITA (1)	VARIAS ENTIDADES LOCALES DE CATALUÑA	50,00	50,00
	SERVICIO CATALÁN DE LA SALUD	25,00	25,00
	GENERALITAT DE CATALUÑA	25,00	25,00
	-----	100,00	100,00
GOVERN TERRITORIAL DE SALUT DEL VALLÉS ORIENTAL SECTOR CENTRAL (1)	GENERALITAT DE CATALUÑA	50,00	50,00
	VARIAS ENTIDADES LOCALES DE CATALUÑA	50,00	50,00
	SERVICIO CATALÁN DE LA SALUD	(*)	(*)
	-----	100,00	100,00
GOVERN TERRITORIAL DE SALUT EL PALLARS JUSSÀ-PALLARS SOBIRÀ (1)	GENERALITAT DE CATALUÑA	50,00	50,00
	VARIAS ENTIDADES LOCALES DE CATALUÑA	50,00	50,00
	SERVICIO CATALÁN DE LA SALUD	(*)	(*)
	-----	100,00	100,00
GOVERN TERRITORIAL DE SALUT GIRONÉS-PLA DE L'ESTANY-SELVA INTERIOR (1)	GENERALITAT DE CATALUÑA	50,00	50,00
	VARIAS ENTIDADES LOCALES DE CATALUÑA	50,00	50,00
	SERVICIO CATALÁN DE LA SALUD	(*)	(*)
	-----	100,00	100,00
JUNTA DE EXTREMADURA			
CONSORCIO AÑO JUBILAR GUADALUPENSE CENTENARIO DE LA PROCLAMACIÓN DE LA VIRGEN DE GUADALUPE COMO PATRONA DE LA HISPANIDAD 2007 (2)	ESTADO	(*)	50,00
	JUNTA DE EXTREMADURA	(*)	33,33

Consortio	Entidad asociada	% Participación	% Voto
CONSORCIO CÁCERES 2016 (1)	COMUNIDAD FRANCISCANA DE GUADALUPE	(*)	16,67
		-----	-----
		(*)	100,00
	JUNTA DE EXTREMADURA	20,00	(*)
	AYUNTAMIENTO DE CÁCERES	20,00	(*)
	DIPUTACIÓN PROVINCIAL DE BADAJOZ	13,33	(*)
	DIPUTACIÓN PROVINCIAL DE CÁCERES	13,33	(*)
	FUNDACIÓN ACADEMIA EUROPEA DE YUSTE	6,67	(*)
	UNIVERSIDAD DE EXTREMADURA	6,67	(*)
	OTROS	20,00	(*)
	-----	-----	
	100,00	(*)	
CONSORCIO DE LA CIUDAD MONUMENTAL, HISTÓRICO-ARTÍSTICO Y ARQUEOLÓGICO DE MÉRIDA (3)	ESTADO	(*)	36,84
	JUNTA DE EXTREMADURA	(*)	31,58
	AYUNTAMIENTO DE MÉRIDA	(*)	21,05
	DIPUTACIÓN PROVINCIAL DE BADAJOZ	(*)	10,53
		-----	-----
	(*)	100,00	
CONSORCIO EXTREMEÑO DE INFORMACIÓN AL CONSUMIDOR (1)	JUNTA DE EXTREMADURA	85,71	(*)
	MANCOMUNIDAD TAJO SALOR	14,29	(*)
		-----	-----
	100,00	(*)	
CONSORCIO GEST. INST. TÉCNICAS DE ROCAS ORNAMENTALES Y MATERIAL DE CONSTRUCCIÓN (11)	JUNTA DE EXTREMADURA	57,14	(*)
	SOCIEDAD DE FOMENTO INDUSTRIAL DE EXTREMADURA, S.A.	14,29	(*)
	OTROS	28,57	(*)
		-----	-----
	100,00	(*)	
CONSORCIO GESTIÓN CENTRO DE CIRUGÍA DE MÍNIMA INVASIÓN (1)	JUNTA DE EXTREMADURA	50,00	(*)
	UNIVERSIDAD DE EXTREMADURA	25,00	(*)
	DIPUTACIÓN PROVINCIAL DE CÁCERES	16,67	(*)
	SECTOR PRIVADO	8,33	(*)
		-----	-----
	100,00	(*)	

Consortio	Entidad asociada	% Participación	% Voto
CONSORCIO GESTIÓN INSTITUTO AGROALIMENTARIO (1)	JUNTA DE EXTREMADURA	25,00	(*)
	DIPUTACIÓN PROVINCIAL DE BADAJOZ	25,00	(*)
	DIPUTACIÓN PROVINCIAL DE CÁCERES	25,00	(*)
	UNIVERSIDAD DE EXTREMADURA	25,00	(*)
	-----	100,00	(*)
CONSORCIO GRAN TEATRO DE CÁCERES (1)	JUNTA DE EXTREMADURA	33,34	(*)
	DIPUTACIÓN PROVINCIAL DE CÁCERES	22,22	(*)
	AYUNTAMIENTO DE CÁCERES	22,22	(*)
	PRIVADO	22,22	(*)
	-----	100,00	(*)
CONSORCIO INSTITUCIÓN FERIA DE MUESTRAS DE EXTREMADURA (1)	JUNTA DE EXTREMADURA	25,00	33,33
	DIPUTACIÓN PROVINCIAL DE BADAJOZ	25,00	22,22
	AYUNTAMIENTO DE DON BENITO	25,00	22,23
	DIPUTACIÓN PROVINCIAL DE CÁCERES	25,00	22,22
	-----	100,00	100,00
CONSORCIO INSTITUCIÓN FERIA SALÓN DEL OVINO DE CASTUERA (1)	VARIOS AYUNTAMIENTOS DE BADAJOZ	44,44	(*)
	JUNTA DE EXTREMADURA	33,34	(*)
	DIPUTACIÓN PROVINCIAL DE BADAJOZ	22,22	(*)
	-----	100,00	(*)
	CONSORCIO INSTITUTO FERIA MERCADO GANADOS EXTREMADURA (1)	DIPUTACIÓN PROVINCIAL DE CÁCERES	36,00
JUNTA DE EXTREMADURA		36,00	(*)
DIPUTACIÓN PROVINCIAL DE BADAJOZ		16,00	(*)
AYUNTAMIENTO DE TRUJILLO		12,00	(*)
-----		100,00	(*)
CONSORCIO MUSEO ETNOGRÁFICO EXTREMEÑO GONZÁLEZ SANTANA (1)	JUNTA DE EXTREMADURA	71,34	38,46
	AYUNTAMIENTO DE OLIVENZA	9,76	15,38
	DIPUTACIÓN PROVINCIAL DE BADAJOZ	6,99	30,78
	PRIVADO	11,91	15,38
	-----	-----	-----

Consortio	Entidad asociada	% Participación	% Voto
		100,00	100,00
CONSORCIO MUSEO VOSTELL-MALPARTIDA (1)	JUNTA DE EXTREMADURA	30,00	21,05
	AYUNTAMIENTO DE MALPARTIDA DE CÁCERES	15,00	52,63
	DIPUTACIÓN PROVINCIAL DE CÁCERES	10,00	15,79
	PRIVADO	45,00	10,53
		-----	-----
		100,00	100,00
CONSORCIO PATRONATO DEL FESTIVAL DE TEATRO CLÁSICO EN EL TEATRO ROMANO DE MÉRIDA (3)	ESTADO	(*)	26,32
	JUNTA DE EXTREMADURA	(*)	36,84
	DIPUTACIÓN PROVINCIAL DE BADAJOZ	(*)	5,26
	AYUNTAMIENTO DE MÉRIDA	(*)	5,26
	DIPUTACIÓN PROVINCIAL DE CÁCERES	(*)	5,26
	CONSORCIO DE LA CIUDAD MONUMENTAL, HISTÓRICO-ARTÍSTICO Y ARQUEOLÓGICO DE MÉRIDA	(*)	5,26
	CAJA DE AHORROS DE BADAJOZ	(*)	7,90
	CAJA DE AHORROS DE EXTREMADURA	(*)	7,90
	-----	-----	
		(*)	100,00
CONSORCIO PLASENCIA, TRUJILLO, PARQUE NACIONAL DE MONFRAGÜE Y BIODIVERSIDAD (3)	ESTADO	(*)	7,14
	JUNTA DE EXTREMADURA	(*)	14,28
	DIPUTACIÓN PROVINCIAL DE CÁCERES	(*)	35,71
	AYUNTAMIENTO DE TRUJILLO	(*)	7,15
	AYUNTAMIENTO DE PLASENCIA	(*)	7,15
	FUNDACIÓN CENTRO EXTREMEÑO DE ESTUDIOS Y COOPERACIÓN CON IBEROAMÉRICA	(*)	7,15
	FUNDACIÓN ACADEMIA EUROPEA DE YUSTE	(*)	7,14
	UNIVERSIDAD DE EXTREMADURA	(*)	7,14
	REAL ACADEMIA DE EXTREMADURA DE LAS LETRAS Y ARTES	(*)	7,14
	-----	-----	
		(*)	100,00
CONSORCIO TEATRO LÓPEZ DE AYALA (BADAJOZ 2000) (1)	JUNTA DE EXTREMADURA	40,00	(*)
	DIPUTACIÓN PROVINCIAL DE BADAJOZ	20,00	(*)
	AYUNTAMIENTO DE BADAJOZ	20,00	(*)

Consortio	Entidad asociada	% Participación	% Voto
	PRIVADO	20,00	(*)
		-----	-----
		100,00	(*)
XUNTA DE GALICIA			
CONSORCIO AGENCIA PARA LA CALIDAD DEL SISTEMA UNIVERSITARIO DE GALICIA	XUNTA DE GALICIA	57,13	(*)
	UNIVERSIDAD DE SANTIAGO DE COMPOSTELA	14,29	(*)
	UNIVERSIDAD DE VIGO	14,29	(*)
	UNIVERSIDAD DE LA CORUÑA	14,29	(*)
		-----	-----
		100,00	(*)
CONSORCIO AUDIOVISUAL DE GALICIA (1)	XUNTA DE GALICIA	56,25	(*)
	RADIOTELEVISIÓN GALICIA S.A	12,50	(*)
	DIPUTACIÓN PROVINCIAL DE LA CORUÑA	6,25	(*)
	DIPUTACIÓN PROVINCIAL DE LUGO	6,25	(*)
	DIPUTACIÓN PROVINCIAL DE ORENSE	6,25	(*)
	DIPUTACIÓN PROVINCIAL DE PONTEVEDRA	6,25	(*)
	INSTITUTO GALLEGO DE PROMOCION ECONOMICA	6,25	(*)
		-----	-----
		100,00	(*)
CONSORCIO CONTRA INCENDIOS E DE SALVAMENTO DA COMARCA DA LIMIA (1)	XUNTA DE GALICIA	50,00	(*)
	DIPUTACIÓN PROVINCIAL DE ORENSE	30,00	(*)
	VARIOS AYUNTAMIENTOS DE ORENSE	20,00	(*)
		-----	-----
		100,00	(*)
CONSORCIO CONTRA INCENDIOS E SALVAMENTO DA COMARCA DO MORRAZO (1)	XUNTA DE GALICIA	40,00	(*)
	DIPUTACIÓN PROVINCIAL DE PONTEVEDRA	40,00	(*)
	VARIOS AYUNTAMIENTOS DE PONTEVEDRA	20,00	(*)
		-----	-----
		100,00	(*)
CONSORCIO CONTRA INCENDIOS E SALVAMENTO DAS COMARCAS BAIXO MIÑO, CONDADO E LOURIÑA (1)	XUNTA DE GALICIA	40,00	(*)
	DIPUTACIÓN PROVINCIAL DE PONTEVEDRA	40,00	(*)
	VARIOS AYUNTAMIENTOS DE PONTEVEDRA	20,00	(*)
		-----	-----

Consortio	Entidad asociada	% Participación	% Voto
		100,00	(*)
CONSORCIO CONTRA INCENDIOS E SALVAMENTO DAS COMARCAS DO CARBALLIÑO E DO RIBEIRO (1)	XUNTA DE GALICIA	50,00	(*)
	DIPUTACIÓN PROVINCIAL DE ORENSE	30,00	(*)
	VARIOS AYUNTAMIENTOS DE ORENSE	20,00	(*)
		-----	-----
		100,00	(*)
CONSORCIO DE BIBLIOTECAS UNIVERSITARIAS DE GALICIA (11)	XUNTA DE GALICIA	82,00	(*)
	UNIVERSIDAD DE SANTIAGO DE COMPOSTELA	6,00	(*)
	UNIVERSIDAD DE VIGO	6,00	(*)
	UNIVERSIDAD DE LA CORUÑA	6,00	(*)
	SOCIEDAD ANONIMA DE GESTION DEL CENTRO DE SUPERCOMPUTACION DE GALICIA (2)	(*)	(*)
		-----	-----
		(*)	(*)
CONSORCIO DEL CENTRO ASOCIADO DE LA UNED EN LUGO (3)	UNIVERSIDAD NACIONAL DE EDUCACIÓN A DISTANCIA	(*)	(*)
	DIPUTACIÓN PROVINCIAL DE LUGO	(*)	(*)
	AYUNTAMIENTO DE LUGO	(*)	(*)
	XUNTA DE GALICIA	(*)	(*)
	VARIOS AYUNTAMIENTOS DE LUGO	(*)	(*)
	OTROS	(*)	(*)
	CAIXA GALICIA	(*)	(*)
		-----	-----
		(*)	(*)
CONSORCIO DO CASCO VELLO DE VIGO (1)	INSTITUTO GALLEGO DE LA VIVIENDA Y EL SUELO	90,00	(*)
	AYUNTAMIENTO DE VIGO	10,00	(*)
		-----	-----
		100,00	(*)
CONSORCIO EXTENSIÓN U. Y DIVULGACIÓN AMB. GALICIA (1)	XUNTA DE GALICIA	33,34	(*)
	AYUNTAMIENTO DE OLEIROS	33,33	(*)
	UNIVERSIDAD DE LA CORUÑA	33,33	(*)
		-----	-----
		100,00	(*)
CONSORCIO GALICIA 2005 VUELTA AL MUNDO A VELA (3)	ESTADO	0,00	10,00
	CONSEJO SUPERIOR DE DEPORTES	0,00	20,00

Consortio	Entidad asociada	% Participación	% Voto
	FUNDACIÓN DEPORTE GALLEGO	100,00	10,00
	XUNTA DE GALICIA	0,00	20,00
	AYUNTAMIENTO DE LA CORUÑA	0,00	10,00
	AYUNTAMIENTO DE BAYONA	0,00	10,00
	AYUNTAMIENTO DE VIGO	0,00	10,00
	AYUNTAMIENTO DE SANXENXO	0,00	10,00
		-----	-----
		100,00	100,00
CONSORCIO GALLEGO DE SERVICIOS DE IGUALDAD Y BIENESTAR (1)	XUNTA DE GALICIA	51,00	(*)
	VARIOS AYUNTAMIENTOS DE ORENSE	16,00	(*)
	VARIOS AYUNTAMIENTOS DE PONTEVEDRA	13,40	(*)
	VARIOS AYUNTAMIENTOS DE LA CORUÑA	9,80	(*)
	VARIOS AYUNTAMIENTOS DE LUGO	9,80	(*)
		-----	-----
		100,00	(*)
CONSORCIO INSTITUTO DE ESTUDIOS TURÍSTICOS DE GALICIA (11)	XUNTA DE GALICIA	33,33	(*)
	UNIVERSIDAD DE SANTIAGO DE COMPOSTELA	16,67	(*)
	UNIVERSIDAD DE VIGO	8,34	(*)
	UNIVERSIDAD DE LA CORUÑA	8,33	(*)
	SOCIEDAD DE IMAGEN Y PROMOCION TURISTICA DE GALICIA, S.A. (1)	8,33	(*)
	OTROS	25,00	(*)
		-----	-----
		100,00	(*)
CONSORCIO ONCOLÓGICO DE GALICIA (1)	XUNTA DE GALICIA	28,57	(*)
	SERVICIO GALLEGO DE SALUD (SERGAS)	28,57	(*)
	AYUNTAMIENTO DE LA CORUÑA	14,29	(*)
	FUNDACIÓN CENTRO ONCOLÓGICO	28,57	(*)
		-----	-----
		100,00	(*)
CONSORCIO OS PEARES (1)	XUNTA DE GALICIA	20,00	(*)
	DIPUTACIÓN PROVINCIAL DE LUGO	20,00	(*)
	VARIOS AYUNTAMIENTOS DE LUGO	20,00	(*)

Consortio	Entidad asociada	% Participación	% Voto
	DIPUTACIÓN PROVINCIAL DE ORENSE	20,00	(*)
	VARIOS AYUNTAMIENTOS DE ORENSE	20,00	(*)
		-----	-----
		100,00	(*)
CONSORCIO PROVINCIAL DA CORUÑA PARA A PRESTACIÓN DO SERVICIO CONTRA INCENDIOS E SALVAMENTO (1)	XUNTA DE GALICIA	50,00	(*)
	DIPUTACIÓN PROVINCIAL DE LA CORUÑA	50,00	(*)
		-----	-----
		100,00	(*)
CONSORCIO PROVINCIAL DE LUGO DE SERVICIO CONTRA INCENDIOS Y SALVAMENTO (1)	XUNTA DE GALICIA	50,00	50,00
	DIPUTACIÓN PROVINCIAL DE LUGO	50,00	50,00
		-----	-----
		100,00	100,00
CONSORCIO PROVINCIAL DE PONTEVEDRA PARA LA PRESTACIÓN DEL SERVICIO CONTRA INCENDIOS Y SALVAMENTO (1)	XUNTA DE GALICIA	50,00	(*)
	DIPUTACIÓN PROVINCIAL DE PONTEVEDRA	50,00	(*)
		-----	-----
		100,00	(*)
CONSORCIO SER. INCENDIOS E SALV. COMARCA DE VALDEORRAS (1)	XUNTA DE GALICIA	50,00	(*)
	DIPUTACIÓN PROVINCIAL DE ORENSE	30,00	(*)
	VARIOS AYUNTAMIENTOS DE ORENSE	20,00	(*)
		-----	-----
		100,00	(*)
CONSORCIO SER. INCEN. E SALV. COMARCA DO SALNÉS (1)	XUNTA DE GALICIA	33,35	(*)
	DIPUTACIÓN PROVINCIAL DE PONTEVEDRA	33,35	(*)
	VARIOS AYUNTAMIENTOS DE PONTEVEDRA	25,90	(*)
	AYUNTAMIENTO DE CAMBADOS	3,70	(*)
	AYUNTAMIENTO DE SANXENXO	3,70	(*)
		-----	-----
		100,00	(*)
CONSORCIO SERV. CONTRA INCEN. O SALV. COMARCAS DE DEZA E TABELIROS TERRA MONTES (1)	XUNTA DE GALICIA	40,01	(*)
	DIPUTACIÓN PROVINCIAL DE PONTEVEDRA	40,01	(*)
	VARIOS AYUNTAMIENTOS DE PONTEVEDRA	19,98	(*)
		-----	-----
		100,00	(*)

Consortio	Entidad asociada	% Participación	% Voto
CONSORCIO SERV. CONTRA INCENDIOS E DE SALVAMENTO DA COMARCA DE VERIN (1)	XUNTA DE GALICIA	50,00	(*)
	DIPUTACIÓN PROVINCIAL DE ORENSE	30,00	(*)
	VARIOS AYUNTAMIENTOS DE ORENSE	20,00	(*)
		-----	-----
		100,00	(*)
CONSORCIO TEATRO PRINCIPAL (1)	XUNTA DE GALICIA	25,00	(*)
	DIPUTACIÓN PROVINCIAL DE ORENSE	25,00	(*)
	AYUNTAMIENTO DE ORENSE	25,00	(*)
	PRIVADOS	25,00	(*)
		-----	-----
		100,00	(*)
CONSORCIO XESTIÓN E EXP. DA REDE BÁSICA DE ABAST. CONCELLOS CERVO E BURELA (1)	VARIOS AYUNTAMIENTOS DE LUGO	50,00	(*)
	AGUAS DE GALICIA	50,00	(*)
		-----	-----
		100,00	(*)
PARQUE CIENTÍFICO-TECNOLÓGICO UNIVERSITARIO DE GALICIA	UNIVERSIDAD DE LA CORUÑA	33,34	33,34
	UNIVERSIDAD DE SANTIAGO DE COMPOSTELA	33,33	33,33
	UNIVERSIDAD DE VIGO	33,33	33,33
		-----	-----
		100,00	100,00
COMUNIDAD DE MADRID			
CONSORCIO ALCALÁ DE HENARES PATRIMONIO DE LA HUMANIDAD (1)	AYUNTAMIENTO DE ALCALÁ DE HENARES	50,00	30,77
	UNIVERSIDAD DE ALCALÁ	30,00	30,77
	COMUNIDAD DE MADRID	20,00	38,46
		-----	-----
		100,00	100,00
CONSORCIO CASA DE AMÉRICA (3)	ESTADO	33,34	33,34
	COMUNIDAD DE MADRID	33,33	33,33
	AYUNTAMIENTO DE MADRID	33,33	33,33
		-----	-----
		100,00	100,00
CONSORCIO CÍRCULO DE BELLAS ARTES (3)	ESTADO	(*)	40,00
	COMUNIDAD DE MADRID	(*)	(*)
	AYUNTAMIENTO DE MADRID	(*)	26,67

Consortio	Entidad asociada	% Participación	% Voto
CONSORCIO COMITÉ DE APOYO A LAS JORNADAS MUNDIALES DE LA JUVENTUD 2011 (3)	CIRCULO BELLAS ARTES	(*)	20,00
	PRIVADOS	(*)	13,33
		-----	-----
		(*)	100,00
	ESTADO	(*)	27,27
	COMUNIDAD DE MADRID	(*)	36,37
	AYUNTAMIENTO DE MADRID	(*)	18,18
CONSORCIO DE UNIVERSIDADES DE LA COMUNIDAD DE MADRID Y DE LA UNED PARA LA COOPERACIÓN BIBLIOTECARIA (2)	ARZOBISPADO DE MADRID	(*)	18,18
		-----	-----
		(*)	100,00
	UNIVERSIDAD NACIONAL DE EDUCACIÓN A DISTANCIA	(*)	14,32
	UNIVERSIDAD POLITÉCNICA DE MADRID	(*)	14,28
	UNIVERSIDAD DE ALCALÁ	(*)	14,28
	UNIVERSIDAD COMPLUTENSE DE MADRID	(*)	14,28
CONSORCIO DEL PLAN DE REHABILITACIÓN Y EQUIPAMIENTO DE TEATROS DE MADRID (3)	UNIVERSIDAD CARLOS III DE MADRID	(*)	14,28
	UNIVERSIDAD AUTÓNOMA DE MADRID	(*)	14,28
	UNIVERSIDAD REY JUAN CARLOS	(*)	14,28
		-----	-----
		(*)	100,00
	INSTITUTO NACIONAL DE LAS ARTES ESCÉNICAS Y DE LA MÚSICA	(*)	33,34
	COMUNIDAD DE MADRID	(*)	33,33
CONSORCIO ESCUELA DE HOSTELERIA LA BARRANCA (1)	AYUNTAMIENTO DE MADRID	(*)	33,33
		-----	-----
		(*)	100,00
CONSORCIO ESCUELA DE TAUROMAQUIA "MARCIAL LALANDA" (1)	COMUNIDAD DE MADRID	60,00	(*)
	AYUNTAMIENTO DE NAVACERRADA	40,00	(*)
		-----	-----
CONSORCIO INSTITUCIÓN FERIAL DE MADRID (1)		100,00	(*)
	COMUNIDAD DE MADRID	50,00	(*)
	AYUNTAMIENTO DE MADRID	50,00	(*)
	-----	-----	
	100,00	(*)	
	-----	-----	
	30,72	(*)	

Consortio	Entidad asociada	% Participación	% Voto
	AYUNTAMIENTO DE MADRID	30,72	(*)
	PRIVADOS	38,56	(*)
		-----	-----
		100,00	(*)
CONSORCIO MADRID CIUDAD OLIMPICA (1)	COMUNIDAD DE MADRID	50,00	(*)
	AYUNTAMIENTO DE MADRID	50,00	(*)
		-----	-----
		100,00	(*)
CONSORCIO MADRID IRC (2)	AGENCIA ESTATAL CONSEJO SUPERIOR DE INVESTIGACIONES CIENTÍFICAS	(*)	(*)
	UNIVERSIDAD POLITÉCNICA DE MADRID	(*)	(*)
	ASOCIACION EMPRESARIOS DE HENARES	(*)	(*)
	ASOCIACION EMPRESARIOS DEL METAL	(*)	(*)
	CONFEDERACION EMPRESARIAL MADRID CEOE	(*)	(*)
	FUNDACION PARA EL CONOCIMIENTO DE MADRID I+D	(*)	(*)
		-----	-----
		(*)	(*)
CONSORCIO MÁSTER DE ESTUDIOS LATINOAMERICANOS (2)	AGENCIA ESTATAL CONSEJO SUPERIOR DE INVESTIGACIONES CIENTÍFICAS	(*)	(*)
	UNIVERSIDAD COMPLUTENSE DE MADRID	(*)	(*)
	UNIVERSIDAD AUTÓNOMA DE MADRID	(*)	(*)
	UNIVERSIDAD CATOLICA DEL SACRO CUORE	(*)	(*)
	UNIVERSIDAD DE TOULOUSE- LE MIRAIL	(*)	(*)
	INSTITUTO UNIVERSITARIO DE INVESTIGACIÓN ORTEGA Y GASSET DE MADRID	(*)	(*)
		-----	-----
	(*)	(*)	
CONSORCIO PUERTA DEL ATLÁNTICO (1)	COMUNIDAD DE MADRID	50,00	(*)
	AYUNTAMIENTO DE MÓSTOLES	50,00	(*)
		-----	-----
		100,00	(*)
CONSORCIO PUERTA DEL MEDITERRÁNEO (1)	COMUNIDAD DE MADRID	50,00	(*)
	AYUNTAMIENTO DE VILLAREJO DE SALVANÉS	50,00	(*)
		-----	-----
		100,00	(*)
CONSORCIO URBANÍSTICO ÁREA TECNOLÓGICA DEL SUR (1)	COMUNIDAD DE MADRID	60,00	(*)
	AYUNTAMIENTO DE GETAFE	40,00	(*)

Consortio	Entidad asociada	% Participación	% Voto
		-----	-----
		100,00	(*)
CONSORCIO URBANÍSTICO ÁREA VALDELACASA (1)	COMUNIDAD DE MADRID	50,00	(*)
	AYUNTAMIENTO DE ALCOBENDAS	50,00	(*)
		-----	-----
		100,00	(*)
CONSORCIO URBANÍSTICO DE LA CIUDAD UNIVERSITARIA DE MADRID (3)	UNIVERSIDAD NACIONAL DE EDUCACIÓN A DISTANCIA	(*)	(*)
	UNIVERSIDAD POLITÉCNICA DE MADRID	(*)	(*)
	AYUNTAMIENTO DE MADRID	(*)	(*)
	UNIVERSIDAD COMPLUTENSE DE MADRID	(*)	(*)
		-----	-----
		(*)	(*)
CONSORCIO URBANÍSTICO DE VALDEBERNARDO (MADRID) PAU-4 (2)	SOCIEDAD ESTATAL DE GESTION INMOBILIARIA DE PATRIMONIO, S.A.	(*)	(*)
	INSTITUTO DE LA VIVIENDA DE MADRID	(*)	(*)
	VITRA	(*)	(*)
		-----	-----
		(*)	(*)
CONSORCIO URBANÍSTICO DEHESA VIEJA Y TEMPRANALES DE SAN SEBASTIÁN DE LOS REYES (1)	COMUNIDAD DE MADRID	50,00	(*)
	AYUNTAMIENTO DE SAN SEBASTIÁN DE LOS REYES	50,00	(*)
		-----	-----
		100,00	(*)
CONSORCIO URBANÍSTICO EL BAÑUELO (1)	COMUNIDAD DE MADRID	70,42	(*)
	AYUNTAMIENTO DE FUENLABRADA	29,58	(*)
		-----	-----
		100,00	(*)
CONSORCIO URBANÍSTICO EL OLIVAR (1)	COMUNIDAD DE MADRID	60,00	50,00
	VARIOS AYUNTAMIENTOS DE MADRID	40,00	50,00
		-----	-----
		100,00	100,00
CONSORCIO URBANÍSTICO ESCORIAL (1)	COMUNIDAD DE MADRID	60,00	57,14
	AYUNTAMIENTO DEL ESCORIAL	40,00	42,86
		-----	-----
		100,00	100,00
CONSORCIO URBANÍSTICO ESPARTEALES NORTE (1)	COMUNIDAD DE MADRID	55,00	(*)
	AYUNTAMIENTO DE ALCALÁ DE HENARES	45,00	(*)

Consortio	Entidad asociada	% Participación	% Voto
		-----	-----
		100,00	(*)
CONSORCIO URBANÍSTICO LA ESTACIÓN (1)	COMUNIDAD DE MADRID	60,00	(*)
	AYUNTAMIENTO DE COLMENAR VIEJO	40,00	(*)
		-----	-----
		100,00	(*)
CONSORCIO URBANÍSTICO LA FORTUNA (1)	COMUNIDAD DE MADRID	60,00	(*)
	AYUNTAMIENTO DE LEGANÉS	40,00	(*)
		-----	-----
		100,00	(*)
CONSORCIO URBANÍSTICO LA GARENA (1)	NUEVO ARPEGIO, S.A.	67,22	(*)
	COMUNIDAD DE MADRID	22,55	(*)
	AYUNTAMIENTO DE ALCALÁ DE HENARES	10,23	(*)
		-----	-----
		100,00	(*)
CONSORCIO URBANÍSTICO LEGANÉS NORTE (1)	COMUNIDAD DE MADRID	60,00	(*)
	AYUNTAMIENTO DE LEGANÉS	40,00	(*)
		-----	-----
		100,00	(*)
CONSORCIO URBANÍSTICO LEGANÉS TECNOLÓGICO (1)	COMUNIDAD DE MADRID	60,00	50,00
	AYUNTAMIENTO DE LEGANÉS	40,00	37,50
	UNIVERSIDAD CARLOS III DE MADRID	(*)	12,50
		-----	-----
		100,00	100,00
CONSORCIO URBANÍSTICO LOS MOLINOS-BUENAVISTA (1)	COMUNIDAD DE MADRID	60,00	(*)
	AYUNTAMIENTO DE GETAFE	40,00	(*)
		-----	-----
		100,00	(*)
CONSORCIO URBANÍSTICO MOSCATELARES (1)	COMUNIDAD DE MADRID	50,00	(*)
	AYUNTAMIENTO DE SAN SEBASTIÁN DE LOS REYES	50,00	(*)
		-----	-----
		100,00	(*)
CONSORCIO URBANÍSTICO MÁSTOLES SUR (1)	COMUNIDAD DE MADRID	50,00	(*)
	AYUNTAMIENTO DE MÓSTOLES	50,00	(*)
		-----	-----
		100,00	(*)

Consortio	Entidad asociada	% Participación	% Voto
CONSORCIO URBANÍSTICO MÁSTOLES-TECNOLÓGICO (1)	COMUNIDAD DE MADRID	50,00	(*)
	AYUNTAMIENTO DE MÓSTOLES	50,00	(*)
		-----	-----
		100,00	(*)
CONSORCIO URBANÍSTICO NUEVO BAZTÁN-VILLAR DEL OLMO (1)	COMUNIDAD DE MADRID	33,34	(*)
	AYUNTAMIENTO DE VILLAR DEL OLMO	33,33	(*)
	AYUNTAMIENTO DE NUEVO BAZTÁN	33,33	(*)
		-----	-----
		100,00	(*)
CONSORCIO URBANÍSTICO PARLA-ESTE (1)	COMUNIDAD DE MADRID	55,00	(*)
	AYUNTAMIENTO DE PARLA	45,00	(*)
		-----	-----
		100,00	(*)
CONSORCIO URBANÍSTICO PARQUE EMPRESARIAL LA CARPETANIA (1)	COMUNIDAD DE MADRID	60,00	(*)
	AYUNTAMIENTO DE GETAFE	40,00	(*)
		-----	-----
		100,00	(*)
CONSORCIO URBANÍSTICO PROLONGACIÓN DE LA CASTELLANA (3)	ESTADO	(*)	33,34
	COMUNIDAD DE MADRID	(*)	33,33
	AYUNTAMIENTO DE MADRID	(*)	33,33
		-----	-----
		(*)	100,00
CONSORCIO URBANÍSTICO RIVAS (1)	COMUNIDAD DE MADRID	55,00	(*)
	AYUNTAMIENTO DE RIVAS- VACIAMADRID	45,00	(*)
		-----	-----
		100,00	(*)
CONSORCIO URBANÍSTICO SAN MARTÍN DE VALDEIGLESIAS	COMUNIDAD DE MADRID	60,00	(*)
	OTROS	40,00	(*)
		-----	-----
		100,00	(*)
REGIÓN DE MURCIA			
CONSORCIO AGENCIA DESARROLLO COMARCA DEL NOROESTE Y RÍO MULA (1)	REGIÓN DE MURCIA	55,60	(*)
	VARIOS AYUNTAMIENTOS DE MURCIA	22,20	(*)
	AYUNTAMIENTO DE CALASPARRA	3,70	(*)

Consortio	Entidad asociada	% Participación	% Voto
	AYUNTAMIENTO DE BULLAS	3,70	(*)
	AYUNTAMIENTO DE MORATALLA	3,70	(*)
	OTROS	11,10	(*)
		-----	-----
		100,00	(*)
CONSORCIO AÑO JUBILAR 2010 (3)	ESTADO	0,00	40,00
	REGIÓN DE MURCIA	50,00	30,00
	AYUNTAMIENTO DE CARAVACA DE LA CRUZ	50,00	30,00
		-----	-----
		100,00	100,00
CONSORCIO CARTAGENA DE PUERTO CULTURAS (3)	AUTORIDAD PORTUARIA DE CARTAGENA	(*)	40,00
	REGIÓN DE MURCIA	(*)	33,33
	AYUNTAMIENTO DE CARTAGENA	(*)	6,67
	UNIVERSIDAD POLITÉCNICA DE CARTAGENA	(*)	6,67
	CÁMARA DE COMERCIO DE CARTAGENA	(*)	6,67
	CONFEDERACIÓN DE EMPRESARIOS DE CARTAGENA	(*)	6,66
		-----	-----
		(*)	100,00
CONSORCIO CENTRO REGIONAL ASOCIADO DE LA UNED DE CARTAGENA (3)	UNIVERSIDAD NACIONAL DE EDUCACIÓN A DISTANCIA	(*)	(*)
	REGIÓN DE MURCIA	(*)	(*)
	AYUNTAMIENTO DE CARTAGENA	(*)	(*)
	AYUNTAMIENTO DE LORCA	(*)	(*)
	AYUNTAMIENTO DE CARAVACA DE LA CRUZ	(*)	(*)
	AYUNTAMIENTO DE YECLA	(*)	(*)
	OTROS	(*)	(*)
	CAJA DEL MEDITERRÁNEO	(*)	(*)
	CAJAMURCIA	(*)	(*)
		-----	-----
		(*)	(*)
CONSORCIO CENTRO TURÍSTICO DE TALASOTERAPIA DE SAN PEDRO DEL PINATAR (1)	REGIÓN DE MURCIA	60,00	(*)
	AYUNTAMIENTO DE SAN PEDRO DEL PINATAR	40,00	(*)
		-----	-----
		100,00	(*)

Consortio	Entidad asociada	% Participación	% Voto
CONSORCIO CONSTRUC. Y FINANC. PISCINA CUBIERTA CLIMATIZADA EN ABARÁN (1)	REGIÓN DE MURCIA	60,00	(*)
	AYUNTAMIENTO DE ABARÁN	40,00	(*)
		-----	-----
		100,00	(*)
CONSORCIO CONSTRUC. Y FINANC. PISCINA CUBIERTA CLIMATIZADA EN ALGUAZAS (1)	REGIÓN DE MURCIA	60,00	(*)
	AYUNTAMIENTO DE ALGUAZAS	40,00	(*)
		-----	-----
		100,00	(*)
CONSORCIO CONSTRUC. Y FINANC. PISCINA CUBIERTA CLIMATIZADA EN ALHAMA DE MURCIA (1)	REGIÓN DE MURCIA	60,00	(*)
	AYUNTAMIENTO DE ALHAMA DE MURCIA	40,00	(*)
		-----	-----
		100,00	(*)
CONSORCIO CONSTRUC. Y FINANC. PISCINA CUBIERTA CLIMATIZADA EN ARCHENA (1)	REGIÓN DE MURCIA	60,00	(*)
	AYUNTAMIENTO DE ARCHENA	40,00	(*)
		-----	-----
		100,00	(*)
CONSORCIO CONSTRUC. Y FINANC. PISCINA CUBIERTA CLIMATIZADA EN CEUTÍ (1)	REGIÓN DE MURCIA	50,00	(*)
	AYUNTAMIENTO DE CEUTÍ	50,00	(*)
		-----	-----
		100,00	(*)
CONSORCIO CONSTRUCCIÓN Y FINANCIACIÓN DE PISCINA CUBIERTA CLIMATIZADA EN CIEZA (1)	REGIÓN DE MURCIA	60,00	(*)
	AYUNTAMIENTO DE CIEZA	40,00	(*)
		-----	-----
		100,00	(*)
CONSORCIO CONSTRUCCIÓN Y FINANCIACIÓN PALACIO DE DEPORTES EN CARTAGENA (1)	REGIÓN DE MURCIA	60,00	(*)
	AYUNTAMIENTO DE CARTAGENA	40,00	(*)
		-----	-----
		100,00	(*)
CONSORCIO DEL CAMPUS UNIVERSITARIO DE LORCA (1)	REGIÓN DE MURCIA	33,33	(*)
	AYUNTAMIENTO DE LORCA	16,67	(*)
	UNIVERSIDAD POLITÉCNICA DE CARTAGENA	16,67	(*)
	UNIVERSIDAD DE MURCIA	16,67	(*)
	PRIVADO	16,66	(*)
		-----	-----
		100,00	(*)

Consortio	Entidad asociada	% Participación	% Voto
CONSORCIO DEPÓSITO FRANCO DE CARTAGENA (2)	AUTORIDAD PORTUARIA DE CARTAGENA	37,96	37,00
	INSTITUTO DE FOMENTO DE LA REGION DE MURCIA	49,79	33,00
	AYUNTAMIENTO DE CARTAGENA	8,38	15,00
	CÁMARA DE COMERCIO INDUSTRIA Y NAVEGACIÓN	3,87	15,00
	-----	100,00	100,00
CONSORCIO DESARROLLO TURÍSTICO Y CULTURAL DE LORCA (1)	REGIÓN DE MURCIA	59,50	50,00
	AYUNTAMIENTO DE LORCA	40,50	30,00
	CÁMARA DE COMERCIO DE LORCA	(*)	10,00
	CONFEDERACIÓN DE EMPRESARIOS DE LA COMARCA DE LORCA (CECLOR)	(*)	10,00
	-----	100,00	100,00
CONSORCIO GESTIÓN DE RESIDUOS SÓLIDOS REGIÓN DE MURCIA (1)	VARIOS AYUNTAMIENTOS DE MURCIA	75,00	(*)
	REGIÓN DE MURCIA	25,00	(*)
	-----	100,00	(*)
CONSORCIO LA MANGA (1)	REGIÓN DE MURCIA	23,10	40,00
	AYUNTAMIENTO DE CARTAGENA	23,10	20,00
	AYUNTAMIENTO DE SAN JAVIER	23,10	20,00
	PRIVADO	30,70	20,00
	-----	100,00	100,00
CONSORCIO MARINA DE COPE (1)	REGIÓN DE MURCIA	50,00	50,00
	VARIOS AYUNTAMIENTOS DE MURCIA	30,00	30,00
	AYUNTAMIENTO DE LORCA	20,00	20,00
	-----	100,00	100,00
CONSORCIO SERVICIO EXTINCIÓN INCENDIOS Y SALVAMENTO C.A. DE MURCIA (1)	REGIÓN DE MURCIA	51,00	(*)
	VARIOS AYUNTAMIENTOS DE MURCIA	49,00	(*)
	-----	100,00	(*)
CONSORCIO TURISTICO DE MAZARRÓN (1)	REGIÓN DE MURCIA	55,00	55,56
	AYUNTAMIENTO DE MAZARRÓN	45,00	44,44
		-----	-----

Consortio	Entidad asociada	% Participación	% Voto
		100,00	100,00
CONSORCIO TURÍSTICO DESFILADERO DE ALMADENES (1)	REGIÓN DE MURCIA	53,84	(*)
	AYUNTAMIENTO DE CALASPARRA	23,08	(*)
	AYUNTAMIENTO DE CIEZA	23,08	(*)
	-----	-----	-----
		100,00	(*)
CONSORCIO TURÍSTICO MANCOMUNIDAD DE SIERRA ESPUÑA (1)	REGIÓN DE MURCIA	54,55	54,55
	VARIAS MANCOMUNIDADES DE LA REGIÓN DE MURCIA	45,45	45,45
	-----	-----	-----
		100,00	100,00
CONSORCIO TURÍSTICO MANCOMUNIDAD DEL MAR MENOR (1)	REGIÓN DE MURCIA	54,55	54,55
	VARIAS MANCOMUNIDADES DE LA REGIÓN DE MURCIA	36,36	36,36
	PRIVADO	9,09	9,09
	-----	-----	-----
		100,00	100,00
CONSORCIO TURÍSTICO MANCOMUNIDAD DEL NORDESTE DE MURCIA (1)	REGIÓN DE MURCIA	55,56	(*)
	MANCOMUNIDAD TURÍSTICA DEL NORDESTE DE LA REGIÓN DE MURCIA	44,44	(*)
	-----	-----	-----
		100,00	(*)
CONSORCIO TURÍSTICO MANCOMUNIDAD DEL NOROESTE DE MURCIA	REGIÓN DE MURCIA	53,85	53,85
	VARIAS MANCOMUNIDADES DE LA REGIÓN DE MURCIA	46,15	46,15
	-----	-----	-----
		100,00	100,00
CONSORCIO TURÍSTICO MANCOMUNIDAD DEL VALLE DEL RICOTE (1)	REGIÓN DE MURCIA	53,33	53,33
	MANCOMUNIDAD DEL VALLE DE RICOTE	46,67	46,67
	-----	-----	-----
		100,00	100,00
CONSORCIO TURÍSTICO MEDINA NOGALTE (1)	REGIÓN DE MURCIA	55,56	55,56
	AYUNTAMIENTO DE PUERTO LUMBRERAS	44,44	44,44
	-----	-----	-----
		100,00	100,00
CONSORCIO TURÍSTICO MURCIA CRUCE DE CAMINOS (1)	REGIÓN DE MURCIA	53,80	53,85
	AYUNTAMIENTO DE MURCIA	46,20	46,15
	-----	-----	-----
		100,00	100,00

Consortio	Entidad asociada	% Participación	% Voto
CONSORCIO VÍA VERDE DEL NOROESTE (1)	REGIÓN DE MURCIA	63,64	(*)
	VARIOS AYUNTAMIENTOS DE MURCIA	27,27	(*)
	AYUNTAMIENTO DE BULLAS	9,09	(*)
		-----	-----
		100,00	(*)
COMUNIDAD FORAL DE NAVARRA			
CONSORCIO ABASTECIMIENTO DE POBLACIONES E INDUSTRIAS DESDE EL CANAL DE NAVARRA (1)	COMUNIDAD FORAL DE NAVARRA	50,00	(*)
	MANCOMUNIDAD DE COMARCA DE PAMPLONA	50,00	(*)
		-----	-----
		100,00	(*)
CONSORCIO ALTA VELOCIDAD COMARCA DE PAMPLONA (1)	VARIOS AYUNTAMIENTOS DE NAVARRA	33,34	39,80
	COMUNIDAD FORAL DE NAVARRA	33,33	30,10
	AYUNTAMIENTO DE PAMPLONA	33,33	30,10
		-----	-----
		100,00	100,00
CONSORCIO CENTRO ASOCIADO DE LA UNED DE PAMPLONA (2)	UNIVERSIDAD NACIONAL DE EDUCACIÓN A DISTANCIA	(*)	(*)
	COMUNIDAD FORAL DE NAVARRA	(*)	(*)
	OTROS	(*)	(*)
		-----	-----
		(*)	(*)
CONSORCIO CENTRO ASOCIADO DE LA UNED EN TUDELA (3)	UNIVERSIDAD NACIONAL DE EDUCACIÓN A DISTANCIA	(*)	(*)
	COMUNIDAD FORAL DE NAVARRA	(*)	(*)
	AYUNTAMIENTO DE MILAGRO	(*)	(*)
	OTROS	(*)	(*)
	-----	-----	
		(*)	(*)
CONSORCIO PARA EL TRATAMIENTO DE RESIDUOS SÓLIDOS DE NAVARRA (1)	COMUNIDAD FORAL DE NAVARRA	50,00	50,00
	VARIAS MANCOMUNIDADES DE NAVARRA	50,00	50,00
		-----	-----
		100,00	100,00
CONSORCIO SERV. AGUA MANANTIAL DE ERCILLA (1)	VARIOS AYUNTAMIENTOS DE NAVARRA	83,33	(*)
	COMUNIDAD FORAL DE NAVARRA	16,67	(*)
		-----	-----
		100,00	(*)

Consortio	Entidad asociada	% Participación	% Voto
COMUNIDAD DE LA RIOJA			
CONSORCIO DE AGUAS Y RESIDUOS DE LA RIOJA (1)	COMUNIDAD DE LA RIOJA	50,00	(*)
	VARIOS AYUNTAMIENTOS DE LA RIOJA	50,00	(*)
		-----	-----
		100,00	(*)
CONSORCIO SERVICIOS EXTINCIÓN DE INCENDIOS, SALVAMENTO Y PROTECCIÓN CIVIL DE LA RIOJA (1)	COMUNIDAD DE LA RIOJA	50,00	(*)
	VARIOS AYUNTAMIENTOS DE LA RIOJA	50,00	(*)
		-----	-----
		100,00	(*)
GENERALITAT VALENCIANA			
CONSORCIO ALICANTE 2008. VUELTA AL MUNDO DE VELA (3)	ESTADO	(*)	25,00
	AUTORIDAD PORTUARIA DE ALICANTE	(*)	25,00
	SOCIEDAD PROYECTOS TEMÁTICOS DE LA COMUNIDAD VALENCIANA, S.A.	(*)	25,00
	GENERALITAT VALENCIANA	(*)	12,50
	AYUNTAMIENTO DE ALICANTE	(*)	12,50
		-----	-----
		(*)	100,00
CONSORCIO AREA GESTION 1 PLAN ZONAL RESIDUOS ZONAS X, XI, XI (1)	GENERALITAT VALENCIANA	33,34	(*)
	VARIOS AYUNTAMIENTOS DE VALENCIA	33,33	(*)
	DIPUTACIÓN PROVINCIAL DE VALENCIA	33,33	(*)
		-----	-----
		100,00	(*)
CONSORCIO CONCESIONARIO DE AGUAS, RED DE ABASTECIMIENTO DE AGUAS DE LA PLANA (3)	CONFEDERACIÓN HIDROGRÁFICA DEL JUCAR	(*)	78,58
	VARIOS AYUNTAMIENTOS DE CASTELLÓN	(*)	7,14
	GENERALITAT VALENCIANA	(*)	7,14
	DIPUTACIÓN PROVINCIAL DE CASTELLÓN	(*)	7,14
		-----	-----
		(*)	100,00
CONSORCIO DE GESTIÓN DEL CENTRO DE ARTESANÍA DE LA CIUDAD DE VALENCIA (1)	GENERALITAT VALENCIANA	50,00	(*)
	AYUNTAMIENTO DE VALENCIA	50,00	(*)
		-----	-----
		100,00	(*)
CONSORCIO EJECUCIÓN DE PREVISIONES PLAN ZONAL DE RESIDUOS ZONA XIV (1)	GENERALITAT VALENCIANA	33,34	(*)
	VARIOS AYUNTAMIENTOS DE ALICANTE	33,33	(*)

Consortio	Entidad asociada	% Participación	% Voto
	DIPUTACIÓN PROVINCIAL DE ALICANTE	33,33	(*)
		-----	-----
		100,00	(*)
CONSORCIO EJECUCION PREVISIONES PLAN ZONAL DE RESIDUOS ZONA XIII (1)	GENERALITAT VALENCIANA	33,34	(*)
	VARIOS AYUNTAMIENTOS DE ALICANTE	33,33	(*)
	DIPUTACIÓN PROVINCIAL DE ALICANTE	33,33	(*)
		-----	-----
		100,00	(*)
CONSORCIO EJECUCION PREVISIONES PLAN ZONAL DE RESIDUOS ZONA XV (1)	VARIOS AYUNTAMIENTOS DE ALICANTE	60,00	(*)
	GENERALITAT VALENCIANA	25,00	(*)
	DIPUTACIÓN PROVINCIAL DE ALICANTE	15,00	(*)
		-----	-----
		100,00	(*)
CONSORCIO EJECUCION PREVISIONES PLAN ZONAL DE RESIDUOS ZONA XVII (1)	GENERALITAT VALENCIANA	33,34	(*)
	VARIOS AYUNTAMIENTOS DE ALICANTE	33,33	(*)
	DIPUTACIÓN PROVINCIAL DE ALICANTE	33,33	(*)
		-----	-----
		100,00	(*)
CONSORCIO EJECUCIÓN PREVISIONES ZONAL RD. ZONA I (1)	VARIOS AYUNTAMIENTOS DE CASTELLÓN	60,00	(*)
	GENERALITAT VALENCIANA	25,00	(*)
	DIPUTACIÓN PROVINCIAL DE CASTELLÓN	15,00	(*)
		-----	-----
		100,00	(*)
CONSORCIO ESPACIAL VALENCIANO, VAL SPACE CONSORTIUM (VSC) (1)	GENERALITAT VALENCIANA	25,00	(*)
	AYUNTAMIENTO DE VALENCIA	25,00	(*)
	UNIVERSIDAD DE VALENCIA	25,00	(*)
	UNIVERSIDAD POLITÉCNICA DE VALENCIA	25,00	(*)
		-----	-----
		100,00	(*)
CONSORCIO GESTIÓN HOSPITAL GENERAL UNIVERSITARIO DE VALENCIA (1)	GENERALITAT VALENCIANA	50,00	(*)
	DIPUTACIÓN PROVINCIAL DE VALENCIA	50,00	(*)
		-----	-----
		100,00	(*)
CONSORCIO HOSPITALARIO PROVINCIAL DE CASTELLÓN (1)	GENERALITAT VALENCIANA	50,00	(*)

Consortio	Entidad asociada	% Participación	% Voto
CONSORCIO MUSEOS COMUNIDAD VALENCIANA (1)	DIPUTACIÓN PROVINCIAL DE CASTELLÓN	50,00	(*)
		-----	-----
		100,00	(*)
	GENERALITAT VALENCIANA	86,74	(*)
	DIPUTACIÓN PROVINCIAL DE ALICANTE	2,21	(*)
	AYUNTAMIENTO DE ALICANTE	2,21	(*)
	DIPUTACIÓN PROVINCIAL DE CASTELLÓN	2,21	(*)
	AYUNTAMIENTO DE CASTELLÓN DE LA PLANA	2,21	(*)
	DIPUTACIÓN PROVINCIAL DE VALENCIA	2,21	(*)
	AYUNTAMIENTO DE VALENCIA	2,21	(*)
	-----	-----	
	100,00	(*)	
CONSORCIO PARA LA CONMEMORACIÓN DEL AÑO HERNANDIANO. ORIHUELA 2010 (3)	MINISTERIO DE LA PRESIDENCIA	(*)	15,38
	MINISTERIO DE ECONOMÍA Y HACIENDA	(*)	15,38
	MINISTERIO DE CULTURA	(*)	15,38
	GENERALITAT VALENCIANA	(*)	15,38
	DIPUTACIÓN PROVINCIAL DE ALICANTE	(*)	7,70
	AYUNTAMIENTO DE ELCHE	(*)	7,70
	AYUNTAMIENTO DE ORIHUELA	(*)	23,08
	-----	-----	
	(*)	100,00	
CONSORCIO PLAN ZONAL DE RESIDUOS ZONA VI, VII, IX (1)	GENERALITAT VALENCIANA	33,34	(*)
	VARIOS AYUNTAMIENTOS DE VALENCIA	33,33	(*)
	DIPUTACIÓN PROVINCIAL DE VALENCIA	33,33	(*)
	-----	-----	
	100,00	(*)	
CONSORCIO PLAN ZONAL RESIDUOS ZONA X, XI, XII AREA GESTION 2 (1)	GENERALITAT VALENCIANA	33,34	(*)
	VARIOS AYUNTAMIENTOS DE VALENCIA	33,33	(*)
	DIPUTACIÓN PROVINCIAL DE VALENCIA	33,33	(*)
	-----	-----	
	100,00	(*)	
CONSORCIO PREVENCIÓN EXTINCIÓN INCENDIOS Y SALVAMENTO DE CASTELLÓN (1)	GENERALITAT VALENCIANA	33,34	(*)
	DIPUTACIÓN PROVINCIAL DE CASTELLÓN	33,33	(*)

Consortio	Entidad asociada	% Participación	% Voto
CONSORCIO RESTAURACIÓN, CONSERVACIÓN Y UTILIZACIÓN DEL MONASTERIO DE SAN MIGUEL DE LOS REYES (1)	VARIOS AYUNTAMIENTOS DE CASTELLÓN	33,33	(*)
		-----	-----
		100,00	(*)
	GENERALITAT VALENCIANA	33,34	(*)
	DIPUTACIÓN PROVINCIAL DE VALENCIA	33,33	(*)
CONSORCIO SERVICIO DE ABASTECIMIENTO Y SANEAMIENTO AGUAS MARINA ALTA (1)	AYUNTAMIENTO DE VALENCIA	33,33	(*)
		-----	-----
		100,00	(*)
	GENERALITAT VALENCIANA	33,34	(*)
	DIPUTACIÓN PROVINCIAL DE ALICANTE	33,33	(*)
CONSORCIO SERVICIO PREVENCIÓN Y EXTINCIÓN DE INCENDIOS Y SALVAMENTO DE VALENCIA (1)	AYUNTAMIENTO DE CALPE	24,28	(*)
	VARIOS AYUNTAMIENTOS DE ALICANTE	9,05	(*)
		-----	-----
		100,00	(*)
	GENERALITAT VALENCIANA	33,34	(*)
CONSORCIO TEATROS DE CASTELLÓN (1)	VARIOS AYUNTAMIENTOS DE VALENCIA	33,33	(*)
	DIPUTACIÓN PROVINCIAL DE VALENCIA	33,33	(*)
		-----	-----
		100,00	(*)
	GENERALITAT VALENCIANA	33,34	(*)
CONSORCIO TRANSPORTES PÚBLICOS REGULARES DE VIAJEROS DEL ÁREA DE VALENCIA (1)	DIPUTACIÓN PROVINCIAL DE CASTELLÓN	33,33	(*)
	AYUNTAMIENTO DE CASTELLÓN DE LA PLANA	33,33	(*)
		-----	-----
		100,00	(*)
	GENERALITAT VALENCIANA	33,34	(*)
CONSORCIO AGUAS DE BILBAO-VIZCAYA (1)	VARIOS AYUNTAMIENTOS DE VALENCIA	33,33	(*)
	AYUNTAMIENTO DE VALENCIA	33,33	(*)
		-----	-----
		100,00	(*)
COMUNIDAD AUTÓNOMA DE EUSKADI			
CONSORCIO AGUAS DE BILBAO-VIZCAYA (1)	VARIAS ENTIDADES LOCALES DE VIZCAYA	50,00	(*)
	COMUNIDAD AUTÓNOMA DE EUSKADI	25,00	(*)
	DIPUTACIÓN FORAL DE VIZCAYA	25,00	(*)
		-----	-----

Consortio	Entidad asociada	% Participación	% Voto
		100,00	(*)
CONSORCIO DE TRANSPORTES DE VIZCAYA (1)	COMUNIDAD AUTÓNOMA DE EUSKADI	50,00	(*)
	DIPUTACIÓN FORAL DE VIZCAYA	25,00	(*)
	VARIAS ENTIDADES LOCALES DE VIZCAYA	12,50	(*)
	AYUNTAMIENTO DE BILBAO	2,50	(*)
	AYUNTAMIENTO DE SANTURCE	2,50	(*)
	AYUNTAMIENTO DE SESTAO	2,50	(*)
	AYUNTAMIENTO DE BARAKALDO	2,50	(*)
	AYUNTAMIENTO DE PORTUGALETE	2,50	(*)
		-----	-----
		100,00	(*)
CONSORCIO EDUCACIÓN COMPENSATORIA DEL TERRITORIO HISTÓRICO DE VIZCAYA (1)	COMUNIDAD AUTÓNOMA DE EUSKADI	50,00	(*)
	DIPUTACIÓN FORAL DE VIZCAYA	50,00	(*)
		-----	-----
		100,00	(*)
CONSORCIO EDUCACIÓN COMPENSATORIA Y FORMACIÓN OCUPACIONAL EN GUIPÚZCOA (1)	COMUNIDAD AUTÓNOMA DE EUSKADI	50,00	(*)
	DIPUTACIÓN FORAL DE GUIPUZCOA	50,00	(*)
		-----	-----
		100,00	(*)
CONSORCIO EDUCACIÓN COMPENSATORIA Y FORMACIÓN OCUPACIONAL EN VITORIA-GASTEIZ (1)	COMUNIDAD AUTÓNOMA DE EUSKADI	50,00	(*)
	AYUNTAMIENTO DE VITORIA	50,00	(*)
		-----	-----
		100,00	(*)
CONSORCIO P. PALACIO DE MIRAMAR (1)	COMUNIDAD AUTÓNOMA DE EUSKADI	33,34	(*)
	DIPUTACIÓN FORAL DE GUIPUZCOA	33,33	(*)
	AYUNTAMIENTO DE SAN SEBASTIÁN	33,33	(*)
		-----	-----
		100,00	(*)
CONSORCIO PARA LA FASE PREPARATORIA DEL PROYECTO DE LA FUENTE EUROPEA DE NEUTRONES POR EXPANSIÓN (2)	MINISTERIO DE CIENCIA E INNOVACIÓN	50,00	50,00
	COMUNIDAD AUTÓNOMA DE EUSKADI	50,00	50,00
		-----	-----
		100,00	100,00
CIUDAD AUTÓNOMA DE CEUTA			

Consortio	Entidad asociada	% Participación	% Voto
CONSORCIO CENTRO ASOCIADO DE LA UNED EN CEUTA (2)	UNIVERSIDAD NACIONAL DE EDUCACIÓN A DISTANCIA	(*)	(*)
	MINISTERIO DE DEFENSA	(*)	(*)
	CIUDAD AUTÓNOMA DE CEUTA	(*)	(*)
		-----	-----
		(*)	(*)
CIUDAD AUTÓNOMA DE MELILLA			
CONSORCIO MELILLA PUERTO XXI (2)	AUTORIDAD PORTUARIA DE MELILLA	(*)	50,00
	CIUDAD AUTÓNOMA DE MELILLA	(*)	50,00
		-----	-----
		(*)	100,00
VARIAS COMUNIDADES AUTONOMAS			
CONSORCIO PARA LA PRESENCIA Y PROMOCIÓN DEL ALBERGUISMO JUVENIL-RED ESPAÑOLA DE ALBERGUES JUVENILES (3)	INSTITUTO DE LA JUVENTUD	(*)	7,00
	JUNTA DE ANDALUCÍA	(*)	7,00
	DIPUTACIÓN GENERAL DE ARAGÓN	(*)	7,00
	COMUNIDAD DE CANARIAS	(*)	7,00
	DIPUTACIÓN REGIONAL DE CANTABRIA	(*)	7,00
	JUNTA DE COMUNIDADES DE CASTILLA-LA MANCHA	(*)	7,00
	JUNTA DE CASTILLA Y LEÓN	(*)	7,00
	GENERALITAT DE CATALUÑA	(*)	7,00
	JUNTA DE EXTREMADURA	(*)	7,00
	XUNTA DE GALICIA	(*)	7,00
	COMUNIDAD DE MADRID	(*)	7,00
	REGIÓN DE MURCIA	(*)	7,00
	COMUNIDAD DE LA RIOJA	(*)	7,00
	GENERALITAT VALENCIANA	(*)	7,00
	COMUNIDAD AUTÓNOMA DE EUSKADI	(*)	2,00
	-----	-----	
		(*)	100,00

(*) Información no disponible

(1) Entidad participada por el Sector Público Autonómico y el Sector Público Provincial y/o Municipal

(2) Entidad participada por el Sector Público Autonómico y el Sector Público Estatal

(3) Entidad participada por el Sector Público Autonómico, el Sector Público Provincial y/o Municipal y el Sector Público Estatal

(4) Entidad participada por el Sector Público Provincial y el Sector Público Autonómico y/o Municipal

(6) Entidad participada por el Sector Público Provincial, el Sector Público Autonómico y/o Municipal y el Sector Público Estatal

(7) Entidad participada por el Sector Público Municipal y el Sector Público Autonómico y/o Provincial

Consortio	Entidad asociada	% Participación	% Voto
------------------	-------------------------	----------------------------	---------------

(8) Entidad participada por el Sector Público Municipal y el Sector Público Estatal

(11) Entidad participada directamente por un ámbito de la Administración e indirectamente por otro

ANEXO

**PLANES DE RACIONALIZACIÓN Y REESTRUCTURACIÓN
DEL SECTOR PÚBLICO EMPRESARIAL Y FUNDACIONAL**

PLANES DE RACIONALIZACIÓN Y REESTRUCTURACIÓN DEL SECTOR PÚBLICO EMPRESARIAL Y FUNDACIONAL ESTATAL Y AUTONÓMICO

Introducción

1. Bajas producidas consecuencia de los Planes de Racionalización del S.P. Empresarial y Fundacional del Estado y de las Comunidades Autónomas
2. Bajas producidas consecuencia de los Planes de Racionalización del S.P. del Estado y de las Comunidades Autónomas según medida ejecutada

A. Ámbito estatal

- A.1. Entidades afectadas por los Planes de Racionalización del S.P. Estatal
- A.2. Ejecución del Plan de Racionalización S.P. Empresarial Estatal ACM 30/abril/2010
- A.3. Bajas pendientes previstas en los Planes de Racionalización del S.P. del Estado
- A.4. Ejecución del Plan de Racionalización S.P. Fundacional Estatal ACM 3/junio/2011
- A.5. Plan de Reestructuración y Racionalización S.P. Empresarial y Fundacional ACM 16/marzo/2012
- A.6. Entidades Públicas no estatales afectadas por el ACM 16/marzo/2012
- A.7. Entidades privadas afectadas por el ACM 16/marzo/2012

B. Ámbito autonómico

- B.1. Normas Racionalización por Comunidades Autónomas
- B.2. Resumen Planes Reordenación S.P. de las Comunidades Autónomas
- B.3. Bajas producidas por los Planes de Racionalización de las Comunidades Autónomas
- B.5. Altas como consecuencia de los Planes de Racionalización de las Comunidades Autónomas

RACIONALIZACIÓN DEL SECTOR PÚBLICO EMPRESARIAL Y FUNDACIONAL

La existencia de un sector público empresarial y fundacional se justifica, entre otras razones, por el desarrollo de actividades no cubiertas por la iniciativa privada consideradas de interés general, para servir de instrumento en la ejecución de determinadas políticas públicas de inversión, como instrumento de desarrollo regional, o de apoyo a sectores estratégicos. El actual contexto de austeridad, conduce a la necesidad de poner en marcha un proceso de reordenación del sector público empresarial y fundacional, para adecuarlo a la realidad económica, bajo los principios de eficacia, economía y estabilidad presupuestaria.

Para acometer el redimensionamiento y simplificación del sector público es necesario llevar a cabo medidas tanto en el ámbito del sector público estatal, como del sector público autonómico. Así, en el ámbito Estatal, se ha llevado a cabo siguiendo los Acuerdos del Consejo de Ministros de 30 de abril de 2010, 3 de junio de 2011, y de 16 de marzo de 2012, por los que se aprueban los respectivos planes de reestructuración y racionalización del sector público empresarial y fundacional estatal.

Por su parte, en el ámbito Autonómico se han dictado normas al respecto, para dar respuesta al Acuerdo Marco para la sostenibilidad de las finanzas públicas autonómicas y locales, para el periodo 2010-2013, adoptado el 22 de marzo de 2010 en el seno del Consejo de Política Fiscal y Financiera de las Comunidades Autónomas. En dicho acuerdo, se plasmaron una serie de compromisos presupuestarios con el objetivo de avanzar en el ajuste estructural del conjunto de las Administraciones Públicas, comprometiéndose a elaborar, en el plazo de tres meses, planes de racionalización y eficiencia del gasto público.

Asimismo, el Acuerdo 5/2012, de 17 de enero, del Consejo de Política Fiscal y Financiera por el que se adoptan compromisos en materia de reordenación y racionalización del sector público instrumental autonómico y de control, eficiencia y

reducción del gasto público gestionado por el mismo, ha servido para impulsar la reordenación del sector público autonómico

Una nota metodológica a tener en cuenta, es que la información ofrecida se refiere exclusivamente a entidades encuadradas en el sector público de carácter empresarial y fundacional y, en ningún caso, pertenecientes al ámbito administrativo. No obstante, el informe recoge los consorcios de las Comunidades Autónomas, donde no ha sido posible separar los de carácter empresarial y administrativo debido a la dificultad para conocer su naturaleza.

Según se desprende del **cuadro 1**, en el ámbito Estatal, como consecuencia de las medidas adoptadas en los distintos Planes de Racionalización se han producido, hasta 31 de diciembre de 2011, un total de 35 bajas, de las cuales 28 corresponden a empresas y 7 a fundaciones. Por su parte, las Comunidades Autónomas han procedido a la extinción de 85 empresas y 22 fundaciones hasta tal fecha, de acuerdo con la información disponible.

Si bien mostramos la situación a 31 de diciembre de 2011, podemos avanzar, en el ámbito Estatal, que a fecha de la presente publicación han causado baja 4 empresas y 5 fundaciones durante el ejercicio 2012, en cumplimiento del plan contenido en el ACM de 16 de marzo 2012.

En general, las medidas llevadas a cabo, o puestas en funcionamiento pretenden, de acuerdo con el **cuadro 2**:

- Supresión o disolución de entidades, cuyas competencias y funciones puedan ser asumidas por la Administración General del Estado o de la correspondiente Comunidad Autónoma, o bien asumidas por otras entidades existentes.
- Extinción de sociedades cuya permanencia no se justifica por razones de interés público y, además, suponen un coste presupuestario.
- Desvinculación del sector público a través de desinversiones o venta de participaciones.
- Fusión de sociedades de objeto análogo y/o absorción de filiales por su integración en la matriz.
- En el caso del Estado, una de las medidas propuestas es su traspaso al sector público autonómico.

En concreto, se han producido a 31 de diciembre de 2011 un total de 68 fusiones y/o absorciones, se han disuelto y liquidado 64, se han desvinculado del sector público un total de 8 entidades y se han traspasado 2 al sector público autonómico (**cuadro 2**).

Esta sería la primera fase del Plan de reestructuración del Sector Público empresarial y fundacional, teniendo en cuenta que el gobierno tiene previsto, a partir de la segunda mitad del ejercicio 2012, acometer una segunda fase, que indudablemente tendrán una enorme trascendencia en la contención del gasto público, y agilizará los procesos de liquidación ya iniciados.

A continuación, se analizan por separado los planes de racionalización del Estado (**Epígrafe A**) y de las Comunidades Autónomas (**Epígrafe B**).

1. Bajas producidas consecuencia de los Planes de Racionalización del S. P. Empresarial y Fundacional del Estado y de las Comunidades Autónomas

Número de entidades	Sector Público Estatal			Sector Público Autonómico			Total S.P.E. y F.		
	Empresas	Fundaciones	Total S.P.E.	Empresas	Fundaciones	Total S.P.A.	Empresas	Fundaciones	Total
2010	21	-	21	26	6	32	47	6	53
2011	7	7	14	59	16	75	66	23	89
Total entidades afectadas a 31/12/2011	28	7	35	85	22	107	113	29	142

2. Bajas producidas consecuencia de los Planes de Racionalización del S. P. del Estado y de las Comunidades Autónomas según medida ejecutada

Causas	Sector Público Estatal			Sector Público Autonómico			Total S.P.E. y F.		
	Empresas	Fundaciones	Total S.P.E.	Empresas	Fundaciones	Total S.P.A.	Empresas	Fundaciones	Total
Desvinculación del Sector Público	-	3	3	3	2	5	3	5	8
Fusión / Absorción	20	-	20	41	7	48	61	7	68
Liquidación /Disolución / Extinción	8	2	10	41	13	54	49	15	64
Traspaso al Sector Público Autonómico	-	2	2	-	-	-	-	2	2
Total	28	7	35	85	22	107	113	29	142

A. PLAN DE RACIONALIZACIÓN DEL SECTOR PÚBLICO ESTATAL

La coyuntura económica en que se desenvuelve la economía española, ha impulsado a la Administración Estatal, a dar un paso para la adecuación y reordenación del sector público empresarial y fundacional, con el fin de configurarlo de manera más racional y eficiente de acuerdo con el actual contexto de austeridad y control del gasto público.

En consecuencia, como una pieza más de las medidas estructurales y coyunturales que el Gobierno está adoptando para crear un entorno económico favorable y reducir los desequilibrios fiscales, es conveniente abordar de forma decidida la reducción y el saneamiento del sector público empresarial y fundacional.

La reestructuración y racionalización que se acomete tiene su encaje en los artículos 168 y 169, la Ley 33/2003, de 3 de noviembre, del Patrimonio de las Administraciones Públicas (LPAP), que reconocen al Gobierno la potestad de reestructurar, por Acuerdo del Consejo de Ministros, el Sector Público Empresarial, y la determinación de directrices y estrategias de gestión del Sector Público Empresarial del Estado en coherencia con la política económica y la estabilidad presupuestaria. Asimismo, se apoya en lo previsto en la Ley 50/2002, de 26 de diciembre, de Fundaciones, que prevé la necesidad de autorización previa del Consejo de Ministros para transformar, fusionar o extinguir fundaciones del sector público estatal.

Con la aplicación de los distintos Acuerdo, se intenta alcanzar un sector público empresarial y fundacional caracterizado por:

- Una reducción relevante de entidades, extinguiendo filiales que se integran en la matriz; fusionando sociedades o fundaciones con objeto análogo; acelerando los procesos de liquidación ya iniciados y extinguiendo entidades cuya pertenencia al sector público no se justifica por razones de interés público y cuya actividad requiere aportaciones presupuestarias.

- Una mejor utilización de las capacidades públicas de supervisión y control, situando a las empresas –en función de sus características– y a las fundaciones dependiendo de los organismos que puedan desarrollar más efectivamente la supervisión.
- Una reducción de gastos en que incurre el sector público empresarial y fundacional derivada de la reducción efectiva de gastos de estructura; de la limitación de retribuciones y de la introducción de principios de racionalización en la contratación de bienes y servicios.

En el ámbito del Sector Público Empresarial y Fundacional Estatal se han abordado desde 2010 varios procesos (**cuadro A.1**), amparados en los siguientes planes de reestructuración, aprobados por el Consejo de Ministros:

- **Acuerdo del Consejo de Ministros de 30 de abril de 2010**

Con el objeto de retornar al equilibrio presupuestario se aprobó el Plan sobre racionalización de estructuras de la Administración General del Estado, reducción de altos cargos y reordenación del Sector Público, detallándose las medidas sobre el Sector Público Empresarial.

Su ejecución se realizó prácticamente en su totalidad a lo largo de 2010, terminándose de completar en 2011 (**cuadro A.2**).

- **Acuerdo del Consejo de Ministros de 6 de junio de 2011**

Contempla el Plan para la racionalización de las Fundaciones del Sector Público Estatal, que ya se había mencionado en el Acuerdo del Consejo de Ministros de 30 de abril de 2010. Contempla como uno de sus objetivos, suprimir aquellas fundaciones cuyas funciones pueden ser asumidas por la estructura administrativa departamental y revisar la participación estatal de las restantes.

En gran medida ha sido ejecutado en el año 2011, aunque todavía queda pendiente de formalizar algún trámite (**cuadro A.4**).

- **Acuerdo del Consejo de Ministros de 16 de marzo de 2012**

Publicado por La Orden HAP/583/2012, de 20 de marzo, se aprueba el plan de reestructuración y racionalización del Sector Público Empresarial y Fundacional Estatal.

Dado que a la fecha de elaboración de la presente publicación se tenía conocimiento del citado Plan, se muestra un avance del grado de ejecución de las medidas dispuestas en el mismo (**cuadro A.5**).

Este Plan contempla asimismo desinversiones en entidades públicas no estatales (**cuadro A.6**) y en empresas privadas (**cuadro A.7**).

En síntesis, según se desprende del **cuadro A.1**, el número de entidades afectadas por los Planes de racionalización del Sector Público Estatal y Fundacional, se eleva a 93 entidades, de las que 74 (*) son empresas y 19 fundaciones estatales. Igualmente se incluyen en el Plan de racionalización (ACM 16/03/2012) 7 empresas públicas no estatales y 27 empresas privadas participadas por el Estado, cuya desinversión está prevista.

(*) El ACM de 30/4/2010 contempla la extinción de COLONIZACION Y TRANSFORMACION AGRARIA, S.A. (CYTASA); no se llevó a cabo y vuelve a contemplarse en el ACM 16/3/2012.

A.1. Entidades afectadas por los Planes de Racionalización del S.P. Estatal

Planes de Racionalización del S.P.E. y F. Estatal	Empresas estatales	Fundaciones estatales	Empresas Públicas no estatales		Empresas privadas
			Entidades de la D.A. 9ª LGP	Territoriales	
ACM 30/4/2010	29	-	-	-	-
ACM 3/6/2011	-	10	-	-	-
ACM 16/3/2012	46	9	5	2	27
Total	75	19	5	2	27

El ACM de 30/4/2010 contempla la extinción de COLONIZACION Y TRANSFORMACION AGRARIA, S.A. (CYTASA); no se llevó a cabo y vuelve a contemplarse en el ACM 16/3/2012

A.2. Ejecución del Plan de Racionalización S.P. Empresarial Estatal ACM 30/abril/2010

Empresa	Medida Prevista/ ejecutada	Cumplimiento de la medida/Observaciones	Pérdida de la condición de entidad del S.P. estatal/ Inscripción en el Registro
AGUAS DE LA CUENCA DEL GUADALQUIVIR, S.A.	Fusión/ Absorción	Absorbida por Hidroguadiana, SA, que cambia su denominación por Aguas de la Cuencas del Sur, SA	26/11/2010
AGUAS DE LA CUENCA DEL NORTE, S.A.	Fusión/ Absorción	Absorbida por Aguas del Duero, SA, que cambia su denominación por Aguas de la Cuencas del Norte, SA	20/12/2010
AGUAS DE LA CUENCA DEL SEGURA, S.A.	Fusión/ Absorción	Absorbida por Aguas de las Cuencas Mediterraneas, SA	27/12/2010
AGUAS DE LA CUENCA DEL TAJO, S.A.	Fusión/ Absorción	Absorbida por Hidroguadiana, SA, que cambia su denominación por Aguas de la Cuencas del Sur, SA	15/12/2010
AGUAS DEL JÚCAR, S.A., SOCIEDAD UNIPERSONAL	Fusión/ Absorción	Absorbida por Aguas de las Cuencas Mediterraneas, SA	27/10/2010
APROTEC, S.A.	Liquidación/ Disolución/ Extinción	Extinción	12/01/2011
ASTILLEROS ESPAÑOLES, S.A. (EN LIQUIDACIÓN)	Fusión/ Absorción	Absorbida por Izar Construcciones Navales SA	16/12/2010
BABCOCK WILCOX ESPAÑOLA, S.A.	Fusión/ Absorción	Absorbida por Cofivacasa, SA	07/10/2010
DESGASIFICACION Y LIMPIEZA DE TANQUES, S.A., EN LIQUIDACIÓN	Fusión/ Absorción	Absorbida por Izar Construcciones Navales SA	16/12/2010
EFEGESTION, S.A.	Liquidación/ Disolución/ Extinción	Extinción	16/12/2010
INFOINVEST, S.A.	Fusión/ Absorción	Disolución y extinción al ser absorbida por la sociedad Sepi Desarrollo Empresarial, S.A.,	24/06/2011

Empresa	Medida Prevista/ ejecutada	Cumplimiento de la medida/Observaciones	Pérdida de la condición de entidad del S.P. estatal/ Inscripción en el Registro
INGRUINSA, S.A.	Fusión/ Absorción	Absorbida por Infoinvest, SA	06/10/2010
INIEXPORT, S.A.	Liquidación/ Disolución/ Extinción	Extinción	16/08/2010
PRERREDUCIDOS INTEGRADOS DEL SUROESTE DE ESPAÑA, S.A.	Liquidación/ Disolución/ Extinción	Fusión por absorción otorgada por las sociedades COFIVACASA, SA, sociedad absorbente y PRESUR, SA sociedad absorbida.	02/03/2011
REICASTRO, S.A., EN LIQUIDACIÓN	Liquidación/ Disolución/ Extinción	Extinción	21/01/2011
SANIDAD ANIMAL Y SERVICIOS GANADEROS, S.A.	Fusión/ Absorción	Absorbida por Tecnologías y Servicios Agrarios, SAU	10/11/2010
SEPEP URBANA EN LIQUIDACIÓN, S.A.	Fusión/ Absorción	Absorción por la matriz	02/02/2011
SOCIEDAD ESTATAL DE INFRAESTRUCTURAS AGRARIAS DE LA MESETA SUR, S.A.	Fusión/ Absorción	Absorbida por SEIASA del Norte SA, que cambia su denominación por Sociedad Estatal de Infraestructuras Agrarias, SA	23/12/2010
SOCIEDAD ESTATAL DE INFRAESTRUCTURAS AGRARIAS DEL NORDESTE, S.A.	Fusión/ Absorción	Absorbida por SEIASA del Norte SA, que cambia su denominación por Sociedad Estatal de Infraestructuras Agrarias, SA	23/12/2010
SOCIEDAD ESTATAL DE INFRAESTRUCTURAS AGRARIAS DEL SUR Y ESTE, S.A.	Fusión/ Absorción	Absorbida por SEIASA del Norte SA, que cambia su denominación por Sociedad Estatal de Infraestructuras Agrarias, SA	23/12/2010
SOCIEDAD ESTATAL PARA EL DESARROLLO DEL DISEÑO Y LA INNOVACION, S.A.	Fusión/ Absorción	Absorbida por Empresa Nacional de Innovación, SA	25/11/2010
SOCIEDAD ESTATAL PARA EL DESARROLLO TECNOLÓGICO DEL TURISMO, S.A.	Liquidación/ Disolución/ Extinción	Extinción	15/11/2010
SOCIEDAD ESTATAL PARA EXPOSICIONES INTERNACIONALES, S.A.	Fusión/ Absorción	Absorbida por Sociedad Estatal de Conmemoraciones Culturales, SA, que cambia su denominación por Sociedad Estatal de Acción Cultural, SA	23/12/2010

Empresa	Medida Prevista/ ejecutada	Cumplimiento de la medida/Observaciones	Pérdida de la condición de entidad del S.P. estatal/ Inscripción en el Registro
SOCIEDAD ESTATAL PARA LA ACCIÓN CULTURAL EN EL EXTERIOR, S.A.	Fusión/ Absorción	Absorbida por Sociedad Estatal de Conmemoraciones Culturales, SA, que cambia su denominación por Sociedad Estatal de Acción Cultural, SA	23/12/2010
SOCIEDAD PARA EL DESARROLLO INDUSTRIAL DE ANDALUCIA, S.A.	Liquidación/ Disolución/ Extinción	Extinción	13/06/2011
SOLUCIONES FERROLANAS, S.A.	Fusión/ Absorción	Absorbida por Cofivacasa, SA	11/10/2010
TECNOLOGIA E INVESTIGACION FERROVIARIA, S.A.	Fusión/ Absorción	Absorbida por Ingeniería y Economía del Transporte, SA	22/11/2010
TECNOLOGIA, ARQUITECTURA Y SISTEMAS, S.A.	Liquidación/ Disolución/ Extinción	Extinción	27/01/2011

A.3. Bajas pendientes previstas en los Planes de Racionalización del S. P. del Estado

Causas	Sector Público Estatal		
	Empresas	Fundaciones	Total S.P.E.
Desvinculación del Sector Público	9	1	10
Fusión / Absorción	14	4	18
Liquidación /Disolución / Extinción	19	2	21
Total	42	7	49

A.4. Ejecución Plan de Racionalización del S.P. Fundacional Estatal - ACM 3/6/2011

Empresa	Medida Prevista/ ejecutada	Cumplimiento de la medida/Observaciones	Pérdida de la condición de entidad del S.P. estatal/ Inscripción en el Registro
FUNDACIÓN CENER-CIEMAT	Pérdida de la condición de fundación del sector público estatal ACM 27/5/2011	Traspaso de titularidad a CC.AA	27/05/2011
FUNDACIÓN CENTRO ESPAÑOL DE ESTUDIOS DE AMÉRICA LATINA	Extinción y liquidación		-
FUNDACIÓN DE ESTUDIOS DE POSTGRADO EN IBEROAMERICA	Extinción y liquidación	Extinción	20/06/2011
FUNDACIÓN DEL ESPAÑOL URGENTE FUNDÉU BBVA	Pérdida de la condición de fundación del sector público estatal ACM 21/10/2011	Privatización	21/10/2011
FUNDACIÓN ENTORNO, EMPRESA Y MEDIO AMBIENTE	Pérdida de la condición de fundación del sector público estatal ACM 21/10/2011	Privatización	21/10/2011
FUNDACIÓN INSTITUTO PORTUARIO DE ESTUDIOS Y COOPERACION COMUNIDAD VALENCIANA	Pérdida de la condición de fundación del sector público estatal ACM 4/11/2011	Traspaso de titularidad a CC.AA	04/11/2011
FUNDACIÓN MUSEO CERRALBO	Modificación del porcentaje de participación y pérdida de la condición estatal		02/12/2011
FUNDACIÓN MUSEO DO MAR DE GALICIA	Modificación del porcentaje de participación y pérdida de la condición estatal		-
FUNDACIÓN MUSEO TALLER JUAN JOSE	Extinción y liquidación		-
FUNDACIÓN REAL CASA DE LA MONEDA	Extinción prevista en la D.A. única del Real Decreto 390/2011	Extinción	02/12/2011

**A.5. Plan de Reestructuración y Racionalización del S.P. Empresarial y Fundacional Estatal - ACM
16/3/2012**

Empresa	Medida Prevista/ ejecutada	Cumplimiento de la medida/Observaciones	Pérdida de la condición de entidad del S.P. estatal/ Inscripción en el Registro
FUNDACIONES			
FUNDACIÓN EFE	Fusión/ Extinción		-
FUNDACIÓN ESCUELA DE ORGANIZACIÓN INDUSTRIAL	Fusión/ Extinción		-
FUNDACIÓN GENERAL DE LA UNIVERSIDAD INTERNACIONAL MENÉNDEZ PELAYO	Fusión/ Extinción	Fusión por absorción, siendo la Fundación para la Proyección Internacional de las Universidades Españolas-Universidad.es la entidad absorbente	11/03/2013
FUNDACIÓN LABORAL SEPI	Fusión/ Extinción	Fusión sin liquidación de Fundación SEPI y Fundación Laboral SEPI	28/12/2012
FUNDACIÓN OBSERVATORIO DE PROSPECTIVA TECNOLÓGICA INDUSTRIAL (OPTI)	Fusión/ Extinción	Fusión por absorción siendo la Fundación Escuela de Organización Industrial la entidad absorbente	13/09/2012
FUNDACIÓN PARA EL DESARROLLO DE LA INVESTIGACIÓN EN GENÓMICA Y PROTEÓMICA	Fusión/ Extinción	Fusión por absorción siendo la Fundación Española para la Ciencia y la Tecnología la entidad absorbente	21/12/2012
FUNDACIÓN PARA LA PROYECCIÓN INTERNACIONAL DE LAS UNIVERSIDADES ESPAÑOLAS-UNIVERSIDAD.ES	Fusión/ Extinción		-
FUNDACIÓN SEPI	Fusión/ Extinción	Fusión sin liquidación de Fundación SEPI y Fundación Laboral SEPI	28/12/2012
FUNDACIÓN TRANSPORTE Y FORMACIÓN	Fusión/ Extinción	Extinción y liquidación de la Fundación	31/10/2012
EMPRESAS			
AENA DESARROLLO INTERNACIONAL, S.A.	Fusión/ Absorción	Extinción por fusión. Transmisión en bloque de su patrimonio a Aena Aeropuertos, SA	-
AGUAS DE LAS CUENCAS DEL NORTE, S.A.	Fusión/ Absorción	Se incorporarán las acciones de titularidad de la A.G.E. de las S.E. Aguas de la Cuenca del Norte, S.A. y Aguas de las Cuencas del Sur, S.A. a favor de la S.E. Aguas de las Cuencas del Ebro, S.A.	-
AHV-ENSIDESA CAPITAL, S.A.	Fusión/ Absorción	Extinción por fusión y transmisión en bloque de su patrimonio a COFIVACASA	-
BARCELONA HOLDING OLIMPICO, S.A.	Liquidación/ Disolución/ Extinción		-
CENTROS LOGISTICOS AEROPORTUARIOS, S.A.	Fusión/ Absorción	Extinción por fusión y transmisión en bloque de su patrimonio a Aena Aeropuertos, SA	-
CIREX, S.A.	Fusión/ Absorción	Extinción por fusión mediante la absorción de CIREX por DEFEX	22/02/2013
COLONIZACION Y TRANSFORMACION AGRARIA, S.A.	Desinversión	Prevista su extinción en el ACM de 30/04/2010 y en el ACM 16/03/2012 se prevé su desinversión	-
COMERCIAL DEL FERROCARRIL, S.A.	Liquidación/ Disolución/ Extinción	Extinción por cesión global y plural de activo y pasivo a Renfe Operadora y ADIF	-

Empresa	Medida Prevista/ ejecutada	Cumplimiento de la medida/Observaciones	Pérdida de la condición de entidad del S.P. estatal/ Inscripción en el Registro
COMPAÑIA DE LOS FERROCARRILES DE MADRID A ZARAGOZA Y ALICANTE, S.A.	Liquidación/ Disolución/ Extinción		-
COMPAÑIA DEL FERROCARRIL CENTRAL DE ARAGON, S.A. EN LIQUIDACION	Liquidación/ Disolución/ Extinción		-
CORPORACIÓN ALIMENTARIA QUALITY, S.A.	Liquidación/ Disolución/ Extinción		-
DESORCIÓN TÉRMICA, S.A.	Desinversión		-
EQUIPOS TERMOMETÁLICOS, S.A.	Desinversión		-
ETSA DOI SRL	Desinversión		-
EUROPEAN BULK HANDLING INSTALLATION, S.A.	Desinversión		-
INFRAESTRUCTURAS Y EQUIPAMIENTOS HISPALENSES, S.A.	Fusión/ Absorción	Extinción por fusión y trasmisión en bloque de su patrimonio a SEGIPSA	11/12/2012
INGENIERIA Y SERVICIOS AEROESPACIALES, S.A.	Fusión/ Absorción	Extinción por fusión y trasmisión en bloque a ISDEFE	21/12/2012
INMOBILIARIA DE LA ZONA FRANCA DE CÁDIZ S.A.U.	Fusión/ Absorción	Extinción por fusión de Desarrollos Empresariales de la Z.F. de Cádiz a las sociedades Inmobiliaria de la Z.F. de Cádiz y Parque Comercial Las Salinas.	-
INMOBILIARIA DE PROMOCIONES Y ARRIENDOS, S.A.	Fusión/ Absorción	Extinción por fusión y trasmisión en bloque de su patrimonio a SEGIPSA	11/12/2012
IRION RENFE MERCANCIAS, S.A.	Fusión/ Absorción	Fusión de Irión y Multi Renfe Mercancías y trasmisión en bloque de su patrimonio a Contren Renfe Mercancías, S.A. que las absorbe.	-
IZAR CONSTRUCCIONES NAVALES, S.A. EN LIQUIDACIÓN	Liquidación/ Disolución/ Extinción		-
LOGÍSTICA Y TRANSPORTE FERROVIARIO, S.A.	Fusión/ Absorción	Extinción y trasmisión en bloque de su patrimonio a PECOVA, S.A	-
MOLYPHARMA, S.A.	Desinversión		-
MULTI RENFE MERCANCIAS, S.A.	Fusión/ Absorción	Fusión de Irión y Multi Renfe Mercancías y trasmisión en bloque de su patrimonio a Contren Renfe Mercancías, S.A. que las absorbe.	-
OLYMPIC MOLL, S.A.	Desinversión		-
PARQUE COMERCIAL LAS SALINAS, S.A.	Fusión/ Absorción	Extinción por fusión de Desarrollos Empresariales de la Z.F. de Cádiz a las sociedades Inmobiliaria de la Z.F. de Cádiz y Parque Comercial Las Salinas.	-
PORTEL EIXO ATLÁNTICO, S.R.L	Desinversión		-
PORTEL SERVICIOS TELEMATICOS, S.A.	Desinversión		-
QUALITY FISH INDUSTRIAS PESQUERAS, S.A.	Liquidación/ Disolución/ Extinción		-

Empresa	Medida Prevista/ ejecutada	Cumplimiento de la medida/Observaciones	Pérdida de la condición de entidad del S.P. estatal/ Inscripción en el Registro
QUALITY FOOD INDUSTRIA ALIMENTARIA, S.A.U.	Liquidación/ Disolución/ Extinción		-
QUALITY SERVICE GESTIÓN DE SERVICIOS INTEGRALES, S.A.U.	Liquidación/ Disolución/ Extinción		-
RADIO NACIONAL DE ESPAÑA, S.A. EN LIQUIDACIÓN	Liquidación/ Disolución/ Extinción		-
RED IBEROAMERICANA DE LOGÍSTICA Y COMERCIO, S.A.	Liquidación/ Disolución/ Extinción		-
REMOLCADORES DEL NOROESTE, S.A.	Fusión/ Absorción	Extinción por fusión y transmisión en bloque de su patrimonio a NAVANTIA, S.A.	24/01/2013
REMOLQUES MARITIMOS, S.A.	Liquidación/ Disolución/ Extinción	Extinción y cesión global de activos y pasivos a SASEMAR	-
SDAD. ESTATAL PARA LA EJECUCION DE PROGRAMAS Y ACTUACIONES CONMEMORATIVAS DEL V CENTENARIO DEL DESCUBRIMIENTO DE AMERICA SA	Liquidación/ Disolución/ Extinción		-
SISTEMAS TECNICOS DE LOTERIAS DEL ESTADO, S.A.	Fusión/ Absorción	Extinción por fusión y transmisión en bloque de su patrimonio a S.E. Loterías y Apuestas del Estado, S.A.	04/01/2013
SOCIEDAD ESTATAL AGUAS DE LAS CUENCAS DEL SUR, S.A.	Fusión/ Absorción	Se incorporarán las acciones de titularidad de la A.G.E. de las S.E. Aguas de la Cuenca del Norte, S.A. y Aguas de las Cuencas del Sur, S.A. a favor de la S.E. Aguas de las Cuencas del Ebro, S.A.	-
SOCIEDAD ESTATAL DE ESTIBA Y DESESTIBA DEL PUERTO DE SAN SEBASTIAN DE LA GOMERA, S.A.	Liquidación/ Disolución/ Extinción	Extinción y cesión global de activos y pasivos a la Autoridad Portuaria de Santa Cruz de Tenerife	-
SOCIEDAD ESTATAL DE ESTIBA Y DESESTIBA DEL PUERTO LA ESTACA DE EL HIERRO, S.A.	Liquidación/ Disolución/ Extinción	Extinción y cesión global de activos y pasivos a la Autoridad Portuaria de Santa Cruz de Tenerife	-
SOCIEDAD ESTATAL PARA LA PROMOCIÓN Y ATRACCIÓN DE INVERSIONES EXTERIORES, S.A.	Liquidación/ Disolución/ Extinción	Extinción y cesión global de activo y pasivo a favor de ICEX	12/12/2012
SOCIEDAD ESTATAL PARA LA VENTA DE ACCIONES DE LOTERIAS Y APUESTAS DEL ESTADO, S.A.	Liquidación/ Disolución/ Extinción	Extinción y cesión global de activo y pasivo a favor de la Administración General del Estado	10/01/2013
SOCIEDAD PÚBLICA DE ALQUILER, S.A.	Liquidación/ Disolución/ Extinción		-
SUELO INDUSTRIAL DE GALICIA, S.A.	Fusión/ Absorción	Fusión por absorción de Suelo Empresarial del Atlántico, S.L.	-
TECONMA, S.A. EN LIQUIDACIÓN	Liquidación/ Disolución/ Extinción		-

Empresa	Medida Prevista/ ejecutada	Cumplimiento de la medida/Observaciones	Pérdida de la condición de entidad del S.P. estatal/ Inscripción en el Registro
TELEVISION ESPAÑOLA, S.A. EN LIQUIDACIÓN	Liquidación/ Disolución/ Extinción		-

**A.6. Entidades públicas no estatales afectadas por el Plan Reestructuración y Racionalización - ACM
16/3/2012**

Denominación	Medida prevista en el ACM 16/3/2012	Observaciones	Estructura de dominio	
			Matriz Pública	% Participación
AUTOMETRO S.A.	Desinversión		FERROCARRILS DE LA GENERALITAT DE CATALUNYA	60,00
			PECOVA, S.A.	10,00
AVILÉS ISLA DE LA INNOVACIÓN, S.A.	Desinversión	Entidad de la D.A. 9ª LGP	PRINCIPADO DE ASTURIAS	35,00
			SEPI DESARROLLO EMPRESARIAL, S.A.	35,00
			AYUNTAMIENTO DE AVILÉS	25,00
			AUTORIDAD PORTUARIA DE AVILES	5,00
BARCELONA REGIONAL AGENCIA METROPOLITANA DE DESARROLLO URBANÍSTICO Y DE INFRAESTRUCTURAS, S.A.	Desinversión	Entidad de la D.A. 9ª LGP	AYUNTAMIENTO DE BARCELONA	17,68
			SOCIEDAD URBANÍSTICA METROPOLITANA DE REHABILITACIÓN Y GESTIÓN, S.A.	11,76
			CONSORCIO DE LA ZONA FRANCA DE BARCELONA	11,76
			AENA AEROPUERTOS, S.A.	11,76
			AUTORIDAD PORTUARIA DE BARCELONA	11,76
			EMPRESA METROPOLITANA DE SANEAMIENTO, S.A.	7,84
			MANCOMUNITAT DE MUNICIPIS DE L'ÀREA METROPOLITANA DE BARCELONA	7,84
			ADMINISTRADOR DE INFRAESTRUCTURAS FERROVIARIAS	5,88
			MERCADOS CENTRALES DE ABASTECIMIENTO DE BARCELONA, S.A.	5,88
			F.C. METROPOLITA DE BARCELONA, S.A	3,92
			TRANSPORTS DE BARCELONA, S.A.	3,92
CARGOMETRO RAIL TRANSPORT, S.A.	Desinversión		FERROCARRILS DE LA GENERALITAT DE CATALUNYA	51,00
			RENFE-OPERADORA	25,00

Denominación	Medida prevista en el ACM 16/3/2012	Observaciones	Estructura de dominio	
			Matriz Pública	% Participación
JAIZKIBIA,S.A. Desinversión		Entidad de la D.A. 9ª LGP	PUERTOS DEL ESTADO	25,00
			COMUNIDAD AUTÓNOMA DE EUSKADI	25,00
			DIPUTACIÓN FORAL DE GUIPUZCOA	25,00
			AYUNTAMIENTO DE SAN SEBASTIAN	4,00
			AYUNTAMIENTO DE IRÚN	4,00
			AYUNTAMIENTO DE LEZO	4,00
			AYUNTAMIENTO DE RENTERIA	4,00
			AYUNTAMIENTO DE PASAIA	4,00
			AYUNTAMIENTO DE OIARTZUN	2,50
			AYUNTAMIENTO DE HONDARRIBIA	2,50
PARQUE MARITIMO DE SANTA CRUZ DE TENERIFE	Desinversión	Entidad de la D.A. 9ª LGP	AYUNTAMIENTO DE SANTA CRUZ DE TENERIFE	50,00
			AUTORIDAD PORTUARIA DE SANTA CRUZ DE TENERIFE	50,00
SOCIEDAD DE FOMENTO E INVERSIONES DE TENERIFE,S.A.	Desinversión	Entidad de la D.A. 9ª LGP	SOCIEDAD DE DESARROLLO DE SANTA CRUZ DE TENERIFE, S.A.	20,00
			CABILDO INSULAR DE TENERIFE	20,00
			AYUNTAMIENTO DE SANTA CRUZ DE TENERIFE	20,00
			AUTORIDAD PORTUARIA DE SANTA CRUZ DE TENERIFE	20,00

A.7. Entidades privadas afectadas por el Plan Reestructuración y Racionalización - ACM 16/3/2012

Denominación social	Medida prevista en el ACM 16/3/2012	Participación estatal y matriz
AGUILAS RESIDENCIAL, S.A.	Desinversión (realizada)	40% ADIF
ALBITREN MANTENIMIENTO Y SERVICIOS INDUSTRIALES, S.A.	Desinversión	50% Renfe Operadora
ALFIL LOGISTICS, S.A.	Desinversión	40% Renfe Operadora
ALIANZA INMOBILIARIA RENFOSUNA, S.A.	Desinversión	40% ADIF
ARCO DUPLO, S.A.	Desinversión	30,43% COMFERSA
CARMEN LA COMIDA DE ESPAÑA 1992, S.A.	Desinversión	36,03% COMFERSA
CENTRO ESTACION MIRANDA, S.A.	Desinversión	40% ADIF
CONSTRURAIL, S.A.	Desinversión	49% Renfe Operadora
DEPORTIVO SANTA ANA, S.A.	Desinversión	48,75% SEPES
DEPOT TMZ SERVICES, S.L.	Desinversión	24,50% Renfe Operadora
DESARROLLOS INMOBILIARIOS DE CASTILLA-LA MANCHA, S.A.	Desinversión	40% ADIF
ESTACIONAMIENTOS DE ZONA, S.A.	Desinversión	50% COMFERSA
FENIT RAIL S.A.	Desinversión	40,63% Renfe Operaciones y 9,37% Enwesa Operaciones
INMOBILIARIA PARÍS, S.A.	Desinversión	30,06% COMFERSA
IRVIA, MANTENIMIENTO FERROVIARIO, S.A.	Desinversión	49% Renfe Operadora
MOSAICO DESARROLLOS INMOBILIARIOS, S.A.	Desinversión	40% ADIF
PROMOCIONES RESIDENCIALES SOFETRAL, S.A.	Desinversión	40% ADIF
RESIDENCIAL LANGA, S.A.	Desinversión	40% ADIF
SOCIEDAD DE ESTUDIOS DE EXPLOTACION DE MATERIAL AUXILIAR DE TRANSPORTES, S.A.	Desinversión	36,36% Renfe Operadora
SOCIEDAD IBERICA DE TRANSPORTE INTERMODAL COMBIBERIA S.A.	Desinversión	22,50% Renfe Operadora

Denominación social	Medida prevista en el ACM 16/3/2012	Participación estatal y matriz
TARVIA MANTENIMIENTO FERROVIARIO, S.A.	Desinversión	49% Renfe Operadora
TERMINAL INTERMODAL DEL MONZÓN, S.L. (TIM)	Desinversión	10% LOGIRAIL
TERRALBINA INMOBILIARIA, S.A.	Desinversión	40% ADIF
TRANSPORTES FERROVIARIOS ESPECIALES, S.A.	Desinversión	20,36% Renfe Operadora
TRICEFALO, S.A.	Desinversión	40% ADIF
VIAS Y DESARROLLOS URBANOS, S.A.	Desinversión (realizada)	40% ADIF
WORLD TRADE CENTER SANTANDER, S.A.	Desinversión	25% Autoridad Portuaria de Santander

B. PLAN DE RACIONALIZACIÓN DEL SECTOR PÚBLICO DE LAS COMUNIDADES AUTÓNOMAS

A lo largo de los últimos años se ha producido una significativa mejora, en general, de los servicios públicos de competencia de las Comunidades Autónomas y, en particular, en ámbitos de actividad de gran importancia estratégica, como dotación de infraestructuras, equipamientos educativos, sanitarios y sociales, asociada al largo periodo de crecimiento económico registrado en España.

No obstante, en el contexto económico actual y ante la necesidad de que España ajuste su déficit público, se pretende configurar un sector público más eficiente y competitivo, a través de una menor atomización y redimensionamiento de la organización y una más óptima ordenación de sus esfuerzos, para asegurar los objetivos de racionalidad, eficacia y eficiencia.

Las actuales circunstancias económicas han hecho conveniente un proceso de reordenación con la finalidad de acomodarlo al nuevo escenario de las finanzas públicas, dando respuesta al Acuerdo Marco con las Comunidades Autónomas y Ciudades con Estatuto de Autonomía sobre Sostenibilidad de las Finanzas Públicas para el periodo 2010-2013, adoptado en el seno del Consejo de Política Fiscal y Financiera el 22 de marzo de 2010, a raíz de la Actualización del Plan de Estabilidad y Crecimiento 2010-2013.

El citado Acuerdo Marco, plasma el compromiso presupuestario de las Comunidades Autónomas de que el déficit del conjunto de las Administraciones Públicas se sitúe en el 3 por ciento del PIB en el año 2013, incluyendo la asunción del compromiso de presentar un “Plan de racionalización de las estructuras de sus respectivos sectores públicos, administrativos y empresariales” con el objetivo de mejorar la eficacia, reducir el gasto público y racionalizar la estructura del sector público. En dichos acuerdos las Comunidades Autónomas se comprometieron a elaborar, en el plazo de tres meses, planes de racionalización y eficiencia del gasto público.

Conviene tener en cuenta que la finalización de la legislatura y el cambio de gobierno en gran parte de las Comunidades Autónomas, ha hecho que las medidas inicialmente previstas no hayan sido adoptadas, o sólo en parte, estando en vías de dictar algunas nuevas. La situación de inestabilidad financiera observada en los mercados estos últimos meses obligó, asimismo, a adelantar la reducción de los objetivos de déficit y a adoptar medidas adicionales de consolidación fiscal al objeto de restaurar el nivel de confianza y reforzar el compromiso del conjunto del Estado con la reconducción de los desequilibrios fiscales.

Por su parte, el pasado 17 de enero de 2012, en el seno del citado Consejo de Política Fiscal y Financiera se adoptaron medidas extraordinarias en materia de política financiera y se analizaron los principales elementos de la Ley Orgánica de Estabilidad Presupuestaria y Sostenibilidad Presupuestaria de las Administraciones Públicas, adoptándose el compromiso por todas las Comunidades Autónomas y Ciudades Autónomas de acometer precisamente esa reordenación del sector público que ya se había planteado en algunas Comunidades Autónomas. Así se aprobó el Acuerdo 5/2012, de 17 de enero del Consejo de Política Fiscal y Financiera por el que se adoptan compromisos en materia de reordenación y racionalización del Sector Público instrumental autonómico y de control, eficiencia y reducción del gasto público gestionado por el mismo, como medida de avance en el proceso de reestructuración del Sector Público Autonómico.

Considerando estas circunstancias, el presente informe sobre la reordenación del Sector Público Autonómico tiene por objeto analizar los planes que han puesto en marcha las distintas Comunidades para dar cumplimiento a los acuerdos adoptados en el Consejo de Política Fiscal y Financiera.

En el informe se recogen las medidas previstas en los distintos planes relativos a la reordenación de sociedades mercantiles, fundaciones y consorcios:

- Desvinculación mediante la enajenación de participaciones.
- Supresión o disolución de empresas, fundaciones o consorcios, cuyas competencias y funciones puedan ser asumidas por la Administración General de la correspondiente Comunidad Autónoma, o bien asumidas por otras entidades existentes.

- Creación de una nueva entidad que asuma las funciones y patrimonio de otras entidades.
- Reconversión de la forma jurídica de la entidad.

Igualmente, los Planes de Racionalización hacen referencia a la extinción de determinados organismos públicos, y a la supresión de ciertos órganos de carácter administrativo.

Las dos últimas actuaciones no se contemplan en el informe, en el primer caso, porque no afecta al número de entidades ni a su función, y en el segundo porque el informe hace únicamente referencia al sector público empresarial.

El **cuadro B.1**, recoge las normas adoptadas por cada Comunidad Autónoma, reflejándose en los casos en que se ha dictado varias, únicamente la disposición o disposiciones principales. Los cuadros siguientes recogen bajas registradas, junto con la causa de baja y su fecha (**cuadro B.3**); las altas inscritas, la causa del alta y su fecha (**cuadro B.4**)

Para terminar, se muestra en el **cuadro B.2**, de acuerdo con la información disponible, el número de entidades afectadas por las medidas de racionalización del Sector Público de las Comunidades Autónomas para el periodo 2010-2011. El criterio asumido en las variaciones del inventario de las Comunidades Autónomas es la fecha de publicación de la medida en cuestión (extinción, fusión, constitución, etc.) en el Registro Mercantil Central. Es preciso puntualizar que las altas derivadas de los planes de racionalización responden, en su mayoría, a procesos de refundición de varios entes vía fusiones y absorciones.

En resumen, hasta la fecha de publicación del presente libro se han llevado a cabo 23 altas y 107 bajas. Las Comunidades Autónomas que más bajas han registrado por dichas medidas son Andalucía, Castilla la Mancha y Navarra.

El proceso de reestructuración de las Comunidades Autónomas ha continuado a lo largo de los siguientes ejercicios si bien, se ofrecerán las cifras correspondientes de variaciones de inventario de las mismas en posteriores publicaciones.

B.1. Normas Racionalización por Comunidades Autónomas

COMUNIDAD AUTÓNOMA	FUENTE DE LA MEDIDA
JUNTA DE ANDALUCÍA	Decreto-Ley 5/2010, de 27 de julio, por el que se aprueban medidas urgentes en materia de reordenación del Sector público
DIPUTACIÓN GENERAL DE ARAGÓN	Decreto-Ley 1/2011, de 29 de noviembre, del Gobierno de Aragón, de medidas urgentes de racionalización del Sector Público Empresarial Ley 4/2012, de 26 de abril, de medidas urgentes de racionalización del Sector Público Empresarial
PRINCIPADO DE ASTURIAS	Disposición adicional decimocuarta de la Ley de Presupuestos para 2011 del Principado de Asturias
COMUNIDAD AUTÓNOMA DE BALEARES	La Ley 7/2010, de 21 de julio, del Sector Público Instrumental de la Comunidad Autónoma de las Illes Balears y Borrador proyecto de reestruct. Gob. Balear (2/6/2010)
COMUNIDAD DE CANARIAS	Plan de Medidas de Disciplina Presupuestaria para las empresas públicas y fundaciones, aprobado por el Gobierno de Canarias el 24 de marzo de 2011
COMUNIDAD DE CANTABRIA	La Comunidad Autónoma no ha previsto ningún plan de reordenación del sector público
JUNTA DE COMUNIDADES DE CASTILLA-LA MANCHA	Ley 13/2010, de 9 de diciembre, de Reordenación del Sector Público de la Junta de Comunidades de Castilla-La Mancha
JUNTA DE CASTILLA Y LEÓN	Ley 19/2010, de 22 de diciembre, de Medidas Financieras y de Creación del Ente Público Agencia de Innovación y Financiación Empresarial de Castilla y León.
GENERALITAT DE CATALUÑA	Decreto Ley 4/2010, de 3 de agosto, de medidas de racionalización y simplificación de la estructura del Sector Público de la Generalidad de Cataluña; Ley 2011, de 29 de diciembre, de reestructuración del sector público para agilizar la actividad administrativa; Proyecto de Ley de Agilidad y Reestructuración Administrativa de Cataluña, B.O.Parlamento de Cataluña 07/07/2011.Ley 7/2011, de 27 de julio, de Medidas Fiscales y Financieras de Cataluña, (DOGC de 29 de julio de 2011)
JUNTA DE EXTREMADURA	Ley 20/2010, de 28 de diciembre, de concentración empresarial pública en la Comunidad Autónoma de Extremadura
XUNTA DE GALICIA	Acuerdo del Consello de la Xunta de Galicia de 22 de abril de 2010 y Ley 16/2010, de 17 de diciembre, de organización y funcionamiento de la Administración general y del sector público autonómico de Galicia
COMUNIDAD DE MADRID	Ley 9/2010, de 23 de diciembre, de Medidas Fiscales, Administrativas y Racionalización del Sector Público
REGIÓN DE MURCIA	ley 5/2010, de 27 de diciembre, de medidas extraordinarias para la sostenibilidad de las finanzas públicas

COMUNIDAD AUTÓNOMA	FUENTE DE LA MEDIDA
COMUNIDAD FORAL DE NAVARRA	Acuerdo del Gobierno de Navarra con fecha 20 de diciembre de 2010.
COMUNIDAD DE LA RIOJA	La Comunidad Autónoma no ha previsto ningún plan de reordenación del sector público
GENERALITAT VALENCIANA	"Plan de Austeridad" de 14 de mayo de 2010 y distintos Decretos aprobados durante el ejercicio 2010; Decreto Ley 1/2011, de 30 de septiembre, de medidas urgentes de Régimen Económico Financiero del Sector Público Empresarial y Fundacional; Plan de Racionalización del Sector Público Fundacional de 2 de diciembre de 2011; Plan Estratégico de Racionalización y Reestructuración del Sector Público Empresarial y Fundacional de la Comunidad Valenciana de 25 de Mayo de 2012
COMUNIDAD AUTÓNOMA DE EUSKADI	Numerosos Decretos y Órdenes desde el 1 de julio de 2010 hasta el 1 de julio de 2011 con la finalidad de reducir el tamaño de las unidades dependientes del Gobierno Vasco
CIUDAD AUTÓNOMA DE CEUTA	Bases para la reordenación del Sector Público Periférico aprobado por el Consejo de gobierno de la Ciudad de Ceuta de 31 de enero de 2012
CIUDAD AUTÓNOMA DE MELILLA	La Ciudad Autónoma no ha previsto ningún plan de reordenación del sector público

B.2. Resumen Planes de Racionalización Sector Público de las Comunidades Autónomas. Medidas ejecutadas

Comunidad Autónoma	Bajas			Altas		
	2010	2011	TOTAL	2010	2011	TOTAL
Junta de Andalucía	6	8	14	2	4	6
Diputación General de Aragón	-	-	-	1	-	1
Principado de Asturias	-	-	-	-	-	-
Comunidad Autónoma de Baleares	5	2	7	1	1	2
Comunidad de Canarias	-	2	2	1	-	1
Diputación Regional de Cantabria	-	-	-	-	-	-
Junta de Comunidades de Castilla-La Mancha	4	11	15	2	-	2
Junta de Castilla y León	-	2	2	-	1	1
Generalitat de Cataluña	-	7	7	3	-	3
Junta de Extremadura	8	-	8	1	-	1
Xunta de Galicia	-	3	3	-	2	2
Comunidad de Madrid	2	5	7	1	-	1
Región de Murcia	2	6	8	-	-	-
Comunidad Foral de Navarra	1	22	23	-	2	2
Comunidad de La Rioja	-	-	-	-	-	-
Generalitat Valenciana	4	6	10	-	-	-
Comunidad Autónoma de Euskadi	-	1	1	-	1	1
Ciudad Autónoma de Ceuta	-	-	-	-	-	-
Ciudad Autónoma de Melilla	-	-	-	-	-	-
Varias Comunidades Autónomas	-	-	-	-	-	-
Total	32	75	107	12	11	23

Supresión, transformación o creación de entes, incluyendo las posibles fusiones e integraciones, así como, en su caso, la enajenación de participaciones.

B.3. Bajas producidas por los Planes de Racionalización de las Comunidades Autónomas

DENOMINACIÓN SOCIAL	CAUSA DE BAJA	FECHA DE BAJA
JUNTA DE ANDALUCÍA		
CENTRO DE INNOVACIÓN Y TRANSFERENCIA DE TECNOLOGÍA DE ANDALUCÍA, S.A.U.	FUSIÓN/ABSORCIÓN	31/10/2011
CENTRO DE TRANSPORTES DE MERCANCÍAS DE SEVILLA, S.A.	FUSIÓN/ABSORCIÓN	28/12/2010
EMPRESA DE GESTIÓN MEDIOAMBIENTAL, S.A.	FUSIÓN/ABSORCIÓN	29/06/2011
EMPRESA PÚBLICA DE DEPORTE ANDALUZ, S.A.	FUSIÓN/ABSORCIÓN	27/07/2010
EMPRESA PÚBLICA PARA EL DESARROLLO AGRARIO Y PESQUERO DE ANDALUCÍA, S.A.	FUSIÓN/ABSORCIÓN	29/06/2011
FUNDACIÓN ANDALUZA DE SERVICIOS SOCIALES	FUSIÓN/ABSORCIÓN	25/05/2011
FUNDACIÓN ANDALUZA FONDO DE FORMACIÓN Y EMPLEO	FUSIÓN/ABSORCIÓN	25/05/2011
FUNDACIÓN ANDALUZA PARA LA ATENCIÓN A LAS DROGODEPENDENCIAS E INCORPORACIÓN SOCIAL	FUSIÓN/ABSORCIÓN	24/05/2011
FUNDACIÓN HOSPITAL REINA SOFÍA - CAJASUR	LIQUIDACIÓN, DISOLUCIÓN O EXTINCIÓN	31/12/2011
GESTIÓN DE INFRAESTRUCTURAS DE ANDALUCÍA, S.A.	LIQUIDACIÓN, DISOLUCIÓN O EXTINCIÓN	31/12/2010
PARQUE LOGÍSTICO DE CÓRDOBA S.A.	FUSIÓN/ABSORCIÓN	28/12/2010
SOCIEDAD PARA EL IMPULSO DEL TALENTO, TALENTIA, S.L.U.	FUSIÓN/ABSORCIÓN	31/10/2011
TURISMO ANDALUZ, S.A.	FUSIÓN/ABSORCIÓN	27/07/2010
ZAL BAHÍA DE ALGECIRAS S.A. (3)	FUSIÓN/ABSORCIÓN	28/12/2010
COMUNIDAD AUTÓNOMA DE BALEARES		
CONSORCIO CENTRO TECNIFICACIÓN DEPORTIVA CALVIÁ	LIQUIDACIÓN, DISOLUCIÓN O EXTINCIÓN	23/12/2010
CONSORCIO RECURSOS SOCIOSANITARIOS Y ASISTENCIALES DE IBIZA Y FORMENTERA	FUSIÓN/ABSORCIÓN	30/12/2010
CONSORCIO RECURSOS SOCIOSANITARIOS Y ASISTENCIALES DE MALLORCA	FUSIÓN/ABSORCIÓN	31/12/2010
CONSORCIO RECURSOS SOCIOSANITARIOS Y ASISTENCIALES DE MENORCA	FUSIÓN/ABSORCIÓN	30/12/2010

DENOMINACIÓN SOCIAL	CAUSA DE BAJA	FECHA DE BAJA
CONSORCIO TURISMO JOVEN DE LAS ISLAS BALEARES	LIQUIDACIÓN, DISOLUCIÓN O EXTINCIÓN	30/12/2010
DESENVOLUPAMENT DIGITAL BALEAR, S.L	LIQUIDACIÓN, DISOLUCIÓN O EXTINCIÓN	30/05/2011
INSTITUTO DE ESTRATEGIA TURÍSTICA DE LAS ILLES BALEARS	FUSIÓN/ABSORCIÓN	01/01/2011
COMUNIDAD DE CANARIAS		
FUNDACIÓN CANARIA PARA EL CONSERVATORIO SUPERIOR DE MÚSICA DE CANARIAS	LIQUIDACIÓN, DISOLUCIÓN O EXTINCIÓN	31/12/2011
FUNDACIÓN CANARIA PARA LA PROMOCIÓN DE LA EDUCACIÓN	LIQUIDACIÓN, DISOLUCIÓN O EXTINCIÓN	31/12/2011
JUNTA DE COMUNIDADES DE CASTILLA-LA MANCHA		
AGENCIA DE CAPTACIÓN DE INVERSIONES DE CASTILLA-LA MANCHA	LIQUIDACIÓN, DISOLUCIÓN O EXTINCIÓN	27/06/2011
CONSORCIO CENTRO ASOCIADO DE LA UNED "COMPLEJO PRÍNCIPE DON FELIPE" EN GUADALAJARA (3)	DESVINCULACIÓN	01/01/2011
CONSORCIO CENTRO ASOCIADO DE LA UNED DE TALAVERA DE LA REINA (3)	DESVINCULACIÓN	01/01/2011
CONSORCIO PARQUE ARQUEOLÓGICO DE RECOPLIS	LIQUIDACIÓN, DISOLUCIÓN O EXTINCIÓN	08/04/2011
CONSORCIO PARQUE ARQUEOLÓGICO DE SEGÓBRIGA	LIQUIDACIÓN, DISOLUCIÓN O EXTINCIÓN	14/04/2011
EMPRESA AUXILIAR DE SERVICIOS, INFRAESTRUCTURAS Y ASISTENCIA, S.A.	FUSIÓN/ABSORCIÓN	23/09/2011
FUNDACIÓN CASTILLA-LA MANCHA PARA LA DIABETES	FUSIÓN/ABSORCIÓN	23/12/2010
FUNDACIÓN CENTRO DE EMPRESAS E INNOVACIÓN DE ALBACETE	DESVINCULACIÓN	11/04/2011
FUNDACIÓN CENTRO DE EMPRESAS E INNOVACIÓN DE TALAVERA DE LA REINA	DESVINCULACIÓN	11/04/2011
FUNDACIÓN PARA LA INVESTIGACIÓN SANITARIA EN CASTILLA-LA MANCHA	FUSIÓN/ABSORCIÓN	23/12/2010
INSTITUTO DE PROMOCIÓN TURÍSTICA DE CASTILLA-LA MANCHA, S.A.	FUSIÓN/ABSORCIÓN	06/06/2011
SERVICIOS HOSPITALARIOS GENERALES, S.L.	FUSIÓN/ABSORCIÓN	08/09/2011
SERVICIOS, INSPECCIÓN Y CERTIFICACIÓN AGROALIMENTARIA DE CASTILLA-LA MANCHA, S.A.	FUSIÓN/ABSORCIÓN	30/05/2011
SOCIEDAD GESTORA DE LA AUTOVIA DE LA SAGRA S.A.	LIQUIDACIÓN, DISOLUCIÓN O EXTINCIÓN	31/12/2010

DENOMINACIÓN SOCIAL	CAUSA DE BAJA	FECHA DE BAJA
SOCIEDAD GESTORA DE LA AUTOVIA DEL IV CENTENARIO S.A.	LIQUIDACIÓN, DISOLUCIÓN O EXTINCIÓN	31/12/2010
JUNTA DE CASTILLA Y LEÓN		
AGENCIA DE INVERSIONES Y SERVICIOS DE CASTILLA Y LEÓN	FUSIÓN/ABSORCIÓN	16/12/2011
FUNDACIÓN ADEUROPA	LIQUIDACIÓN, DISOLUCIÓN O EXTINCIÓN	31/12/2011
GENERALITAT DE CATALUÑA		
ACTIVA MULTIMEDIA DIGITAL, S.L. (antes TVC NETMEDIA AUDIOVISUAL, S.L.)	FUSIÓN/ABSORCIÓN	12/12/2011
ADMINISTRACIO PROMOCIO I GESTIO, S.A.	LIQUIDACIÓN, DISOLUCIÓN O EXTINCIÓN	31/01/2011
CCRTV INTERACTIVA, S.A.	FUSIÓN/ABSORCIÓN	12/12/2011
CONSORCIO URBANISTIC PER AL DESENVOLUMENT DE LA VILLA OLÍMPICA I EL PARC DE LA DRAGA DE BANYOLES	LIQUIDACIÓN, DISOLUCIÓN O EXTINCIÓN	01/01/2011
INSTITUT D'INVESTIGACIO APLICADA DE L'AUTOMOBIL	LIQUIDACIÓN, DISOLUCIÓN O EXTINCIÓN	31/12/2011
LABORATORI GENERAL D'ASSAIGS I INVESTIGACIONS	LIQUIDACIÓN, DISOLUCIÓN O EXTINCIÓN	31/12/2011
REMODELACIONS URBANES, S.A.	LIQUIDACIÓN, DISOLUCIÓN O EXTINCIÓN	22/09/2011
JUNTA DE EXTREMADURA		
CENTRO DE ESTUDIOS SOCIOECONÓMICOS DE EXTREMADURA, S.A.	FUSIÓN/ABSORCIÓN	30/07/2010
FOMENTO DE LA INDUSTRIA DEL TURISMO, OCIO Y TIEMPO LIBRE, S.A.	FUSIÓN/ABSORCIÓN	30/07/2010
FOMENTO DE LA INICIATIVA JOVEN S.A.U.	FUSIÓN/ABSORCIÓN	30/07/2010
FOMENTO DE LA NATURALEZA Y MEDIO AMBIENTE, S.A.	FUSIÓN/ABSORCIÓN	30/07/2010
FOMENTO EXTERIOR DE EXTREMADURA, S.A.	FUSIÓN/ABSORCIÓN	30/07/2010
SOCIEDAD DE GESTIÓN DE LA IMAGEN DE EXTREMADURA, S.A.U.	FUSIÓN/ABSORCIÓN	30/07/2010
SOCIEDAD PÚBLICA DE AGRICULTURA Y DESARROLLO RURAL DE EXTREMADURA, S.A.	FUSIÓN/ABSORCIÓN	30/07/2010
SOCIEDAD PÚBLICA DE INSPECCIÓN TÉCNICA DE VEHÍCULOS DE EXTREMADURA, S.A.	FUSIÓN/ABSORCIÓN	30/07/2010

DENOMINACIÓN SOCIAL	CAUSA DE BAJA	FECHA DE BAJA
XUNTA DE GALICIA		
AGENCIA HUMANITARIA DE GALICIA	LIQUIDACIÓN, DISOLUCIÓN O EXTINCIÓN	31/12/2011
AUTOESTRADA ALTO DE SANTO DOMINGO-OURENSE, S.A.	LIQUIDACIÓN, DISOLUCIÓN O EXTINCIÓN	19/07/2011
FUNDACIÓN MILENIO	LIQUIDACIÓN, DISOLUCIÓN O EXTINCIÓN	31/12/2011
COMUNIDAD DE MADRID		
ARPEGIO, AREAS DE PROMOCIÓN EMPRESARIAL CON GESTIÓN INDUSTRIAL ORGANIZADA, S.A.	FUSIÓN/ABSORCIÓN	30/12/2010
CONSEJO DE LA JUVENTUD	LIQUIDACIÓN, DISOLUCIÓN O EXTINCIÓN	01/01/2011
CONSEJO DE LA MUJER DE LA COMUNIDAD DE MADRID	LIQUIDACIÓN, DISOLUCIÓN O EXTINCIÓN	01/01/2011
HIDROSER SERVICIOS INTEGRALES DEL AGUA, S.A.U	LIQUIDACIÓN, DISOLUCIÓN O EXTINCIÓN	06/06/2011
INSTITUTO DE NUTRICIÓN Y TRASTORNOS ALIMENTARIOS DE LA COMUNIDAD DE MADRID	LIQUIDACIÓN, DISOLUCIÓN O EXTINCIÓN	01/01/2011
INSTITUTO MADRILEÑO DE DESARROLLO	LIQUIDACIÓN, DISOLUCIÓN O EXTINCIÓN	01/01/2011
TRES CANTOS, S.A	FUSIÓN/ABSORCIÓN	30/12/2010
REGIÓN DE MURCIA		
CENTRO DE CUALIFICACIÓN TURÍSTICA, S.A.	LIQUIDACIÓN, DISOLUCIÓN O EXTINCIÓN	19/09/2011
CONSEJO DE LA JUVENTUD DE LA REGIÓN DE MURCIA	LIQUIDACIÓN, DISOLUCIÓN O EXTINCIÓN	31/12/2011
CONSORCIO TURÍSTICO SIERRA MINERA	LIQUIDACIÓN, DISOLUCIÓN O EXTINCIÓN	31/12/2011
CONSORCIO TURÍSTICO TORRE PACHECO Y FUENTE ÁLAMO, TIERRA Y TRADICIÓN	LIQUIDACIÓN, DISOLUCIÓN O EXTINCIÓN	30/03/2011
CONSORCIO TURÍSTICO VILLAS TERMALES DE LA REGIÓN DE MURCIA	LIQUIDACIÓN, DISOLUCIÓN O EXTINCIÓN	31/12/2011
FUNDACIÓN CLUSTER	LIQUIDACIÓN, DISOLUCIÓN O EXTINCIÓN	29/12/2010
FUNDACIÓN MURCIA CIUDAD DEL DEPORTE	LIQUIDACIÓN, DISOLUCIÓN O EXTINCIÓN	31/12/2011
FUNDACIÓN TERRITORIO Y SOSTENIBILIDAD	LIQUIDACIÓN, DISOLUCIÓN O EXTINCIÓN	22/12/2010

DENOMINACIÓN SOCIAL	CAUSA DE BAJA	FECHA DE BAJA
COMUNIDAD FORAL DE NAVARRA		
AGENCIA NAVARRA DE INNOVACIÓN Y TECNOLOGÍA, S.A.	FUSIÓN/ABSORCIÓN	18/11/2011
AGENCIA NAVARRA DEL TRANSPORTE Y LA LOGÍSTICA S.A.	LIQUIDACIÓN, DISOLUCIÓN O EXTINCIÓN	18/10/2011
CENTRO EUROPEO DE EMPRESAS E INNOVACIÓN DE NAVARRA, S.A.	FUSIÓN/ABSORCIÓN	18/11/2011
ECHAURI FORESTAL, S.L.	LIQUIDACIÓN, DISOLUCIÓN O EXTINCIÓN	17/10/2011
FONDO JÓVENES EMPRESARIOS NAVARROS, S.A.U.	FUSIÓN/ABSORCIÓN	18/11/2011
GESTIÓN DE DEUDAS, S.A.	LIQUIDACIÓN, DISOLUCIÓN O EXTINCIÓN	18/10/2011
INSTITUTO DE CALIDAD AGROALIMENTARIA DE NAVARRA, S.A.	FUSIÓN/ABSORCIÓN	27/10/2011
INSTITUTO TÉCNICO Y DE GESTIÓN AGRÍCOLA, S.A.	FUSIÓN/ABSORCIÓN	21/10/2011
INSTITUTO TÉCNICO Y DE GESTIÓN GANADERO, S.A.	LIQUIDACIÓN, DISOLUCIÓN O EXTINCIÓN	27/10/2011
NAVARRA DE FINANCIACIÓN Y CONTROL, S.A.	FUSIÓN/ABSORCIÓN	18/11/2011
NAVARRA DE GESTIÓN PARA LA ADMINISTRACIÓN, S.A.	LIQUIDACIÓN, DISOLUCIÓN O EXTINCIÓN	18/11/2011
NAVARRA DE MEDIOAMBIENTE INDUSTRIAL, S.A.	LIQUIDACIÓN, DISOLUCIÓN O EXTINCIÓN	17/10/2011
NAVARRA DE SUELO INDUSTRIAL, S.A.	FUSIÓN/ABSORCIÓN	27/10/2011
NAVARRA DE SUELO RESIDENCIAL, S.A.	FUSIÓN/ABSORCIÓN	27/10/2011
NAVARRA DE VERIFICACIONES LEGALES, S.A.	FUSIÓN/ABSORCIÓN	18/11/2011
OBRAS PÚBLICAS Y TELECOMUNICACIONES DE NAVARRA, S.A.	LIQUIDACIÓN, DISOLUCIÓN O EXTINCIÓN	31/10/2011
PLANETARIO DE PAMPLONA, S.A.	LIQUIDACIÓN, DISOLUCIÓN O EXTINCIÓN	21/10/2011
PRODUCCIÓN INFORMÁTICA DE NAVARRA, S.L.	LIQUIDACIÓN, DISOLUCIÓN O EXTINCIÓN	31/10/2011
RIEGOS DE NAVARRA, S.A.	LIQUIDACIÓN, DISOLUCIÓN O EXTINCIÓN	27/10/2011
SALINAS DE NAVARRA, S.L.U.	FUSIÓN/ABSORCIÓN	28/10/2010

DENOMINACIÓN SOCIAL	CAUSA DE BAJA	FECHA DE BAJA
SOCIEDAD DE DESARROLLO DE NAVARRA, S.A.	DESVINCULACIÓN	18/11/2011
SOCIEDAD DE PROMOCIÓN DE INVERSIONES E INFRAESTRUCTURAS DE NAVARRA,S.A.	FUSIÓN/ABSORCIÓN	27/10/2011
TERRITORIO RONCALIA, S.L.	LIQUIDACIÓN, DISOLUCIÓN O EXTINCIÓN	28/10/2011
GENERALITAT VALENCIANA		
CENTRO DE OCIO MUNDO ILUSIÓN, S.L.U	LIQUIDACIÓN, DISOLUCIÓN O EXTINCIÓN	28/01/2011
FUNDACIÓN DE DERECHOS HUMANOS DE LA COMUNIDAD DE VALENCIA	LIQUIDACIÓN, DISOLUCIÓN O EXTINCIÓN	04/04/2011
FUNDACIÓN DE LA C.V. DISCRIMINACIÓN Y MALOS TRATOS TOLERANCIA CERO	FUSIÓN/ABSORCIÓN	24/02/2011
FUNDACIÓN DE LA COMUNIDAD VALENCIANA PARA LA INVESTIGACIÓN DEL AUDIOVISUAL	LIQUIDACIÓN, DISOLUCIÓN O EXTINCIÓN	31/12/2011
FUNDACIÓN DE LA COMUNIDAD VALENCIANA "GESTIÓN Y EFICIENCIA EMPRESARIAL"	LIQUIDACIÓN, DISOLUCIÓN O EXTINCIÓN	31/12/2010
FUNDACIÓN DE LA COMUNIDAD VALENCIANA CIUDAD DE LAS ARTES ESCÉNICAS	FUSIÓN/ABSORCIÓN	08/03/2011
FUNDACIÓN DE LA COMUNIDAD VALENCIANA PARA LA PROMOCIÓN DE LAS ARTES CONTEMPORÁNEAS (antes BIENAL DE LAS ARTES)	LIQUIDACIÓN, DISOLUCIÓN O EXTINCIÓN	31/12/2010
SOCIEDAD GESTORA PARA LA IMAGEN ESTRATÉGICA Y PROMOCIONAL DE LA COMUNIDAD VALENCIANA, S.A.U.	LIQUIDACIÓN, DISOLUCIÓN O EXTINCIÓN	05/07/2011
SOL I VIVENDES DEL MEDITERRANI S.A.	LIQUIDACIÓN, DISOLUCIÓN O EXTINCIÓN	31/12/2010
SOL I VIVENDES VALENCIANES, S.A.	LIQUIDACIÓN, DISOLUCIÓN O EXTINCIÓN	31/12/2010
COMUNIDAD AUTÓNOMA DE EUSKADI		
ELORRIOKO INDUSTRIALDEA, S.A.	LIQUIDACIÓN, DISOLUCIÓN O EXTINCIÓN	05/12/2011

B.4. Altas como consecuencia de los Planes de Racionalización de las Comunidades Autónomas

DENOMINACIÓN SOCIAL	CAUSA DE ALTA	FECHA DE ALTA
JUNTA DE ANDALUCÍA		
AGENCIA ANDALUZA DEL CONOCIMIENTO	CREACIÓN POR FUSIÓN	30/04/2011
AGENCIA DE MEDIO AMBIENTE Y AGUA DE ANDALUCÍA	CREACIÓN EN UNA NORMA	30/04/2011
AGENCIA DE SERVICIOS SOCIALES Y DEPENDENCIA DE ANDALUCÍA	CREACIÓN EN UNA NORMA	30/04/2011
EMPRESA PÚBLICA PARA LA GESTIÓN DEL TURISMO Y DEL DEPORTE DE ANDALUCIA S.A.	CONSTITUCIÓN EN EL AÑO	27/07/2010
RED LOGISTICA DE ANDALUCÍA, S.A.	CONSTITUCIÓN EN EL AÑO	21/12/2010
SERVICIO ANDALUZ DE EMPLEO	CREACIÓN POR FUSIÓN	03/05/2011
DIPUTACIÓN GENERAL DE ARAGÓN		
FUNDACIÓN ZARAGOZA 2016	CONSTITUCIÓN EN EL AÑO	30/07/2010
COMUNIDAD AUTÓNOMA DE BALEARES		
CONSORCIO DE RECURSOS SOCIOSANITARIOS Y ASISTENCIALES DE LAS ISLAS BALEARES	CONSTITUCIÓN EN EL AÑO	30/12/2010
CONSORCI SERRA DE TRAMUNTANA PATRIMONI MUNDIAL	CONSTITUCIÓN EN EL AÑO	09/02/2011
COMUNIDAD DE CANARIAS		
LAS PALMAS DE GRAN CANARIA 2016, S.A.	CONSTITUCIÓN EN EL AÑO	22/12/2010
JUNTA DE COMUNIDADES DE CASTILLA-LA MANCHA		
FUNDACIÓN EL GRECO 2014	CONSTITUCIÓN EN EL AÑO	02/07/2010
SOCIEDAD DE INFRAESTRUCTURAS AEROPORTUARIAS DE CASTILLA-LA MANCHA, S.A.	CONSTITUCIÓN EN EL AÑO	05/08/2010
JUNTA DE CASTILLA Y LEÓN		
FUNDACION CEI STUDII SALAMANTINI (3)	CONSTITUCIÓN EN EL AÑO	16/06/2011
GENERALITAT DE CATALUÑA		
CONSORCIO CENTRO DE INVESTIGACIÓN EN ECONOMÍA Y SALUD	CONSTITUCIÓN EN EL AÑO	14/12/2010
CONSORCIO DEL MUSEO DE CIENCIAS NATURALES DE BARCELONA	CONSTITUCIÓN EN EL AÑO	23/11/2010
CONSORCIO ÓPERA DE CATALUÑA	CONSTITUCIÓN EN EL AÑO	07/10/2010
JUNTA DE EXTREMADURA		
EXTREMADURA AVANTE, S.L.	CONSTITUCIÓN EN EL AÑO	04/08/2010
XUNTA DE GALICIA		
AGUAS DE GALICIA	CREACIÓN EN UNA NORMA	01/01/2011

DENOMINACIÓN SOCIAL	CAUSA DE ALTA	FECHA DE ALTA
CONSORCIO PROVINCIAL DE PONTEVEDRA PARA LA PRESTACIÓN DEL SERVICIO CONTRA INCENDIOS Y SALVAMENTO COMUNIDAD DE MADRID	CONSTITUCIÓN EN EL AÑO	07/03/2011
NUEVO ARPEGIO, S.A. COMUNIDAD FORAL DE NAVARRA	CONSTITUCIÓN EN EL AÑO	30/12/2010
CENTRO EUROPEO DE EMPRESAS E INNOVACION DE NAVARRA, S.L.	CREACIÓN POR FUSIÓN	18/11/2011
SOCIEDAD DE DESARROLLO DE NAVARRA, S.L. COMUNIDAD AUTÓNOMA DE EUSKADI	CONSTITUCIÓN EN EL AÑO	18/11/2011
ALOKABIDE, S.A.	CONSTITUCIÓN EN EL AÑO	29/03/2011