



# **Personal al servicio del Sector Público Estatal**

# **2001**



MINISTERIO  
DE HACIENDA



## Índice

1. Introducción y contenido .....	11
2. Presentación de la información .....	13
3. Análisis del personal al servicio del Sector público estatal administrativo. Año 2001.....	15
3.1 Consideraciones generales.....	15
3.2 Administración Civil del Estado .....	17
3.3 Administración de Justicia.....	51
3.4 Administración Militar .....	53
3.5 Entidades Gestoras y Servicios Comunes de la Seguridad Social .....	55
3.6 Otros Organismos públicos.....	58
3.7 Servicios periféricos.....	65
4. Análisis del personal al servicio del Sector público estatal no administrativo. Año 2000.....	75
5. Evolución del empleo en el Sector público estatal administrativo. Años 2001/2000 .....	79
5.1 Consideraciones generales.....	79
5.2 Evolución del empleo en la Administración Civil del Estado. Años 2001/2000.....	81
5.3 Evolución del empleo en la Administración de Justicia. Años 2001/2000.....	89
5.4 Evolución del empleo en la Administración Militar. Años 2001/2000.....	91
5.5 Evolución del empleo en la Seguridad Social. Años 2001/2000.....	93
5.6 Evolución del empleo en Otros Organismos públicos. Años 2001/2000.....	97
6. Evolución del empleo en el Sector público estatal no administrativo. Años 2000/1999.....	105



## Índice de información estadística

### Situación del personal del Sector público estatal administrativo. Diciembre 2001

Administración Civil.....	19
Ministerio de Administraciones Públicas.....	20
Ministerio de Agricultura, Pesca y Alimentación .....	21
Ministerio de Asuntos Exteriores .....	23
Ministerio de Ciencia y Tecnología.....	24
Ministerio de Defensa.....	27
Ministerio de Economía.....	29
Ministerio de Educación, Cultura y Deporte.....	31
Ministerio de Fomento.....	34
Ministerio de Hacienda.....	36
Ministerio de Interior.....	38
Ministerio de Justicia .....	40
Ministerio de Medio Ambiente .....	41
Ministerio de Presidencia .....	45
Ministerio de Sanidad y Consumo.....	47
Ministerio de Trabajo y Asuntos Sociales.....	49
Administración de Justicia.....	52
Administración Militar .....	54
Seguridad Social .....	56
Otro Organismos públicos .....	60
Servicios periféricos .....	66

### Situación del personal del Sector público estatal no administrativo. Año 2000

Entidades públicas empresariales.....	76
Sociedades mercantiles del art. 6.1.a) del TRLGP .....	76
Otros Organismos públicos. PGC privado .....	77
Fundaciones estatales .....	77

Estudio comparativo de la situación del personal del Sector público estatal administrativo.  
Años 2001/2000

Administración Civil .....	83
Departamentos Ministeriales .....	84
Administración de Justicia .....	90
Administración Militar .....	92
Seguridad Social .....	95
Otros Organismos públicos .....	98

Estudio comparativo de la situación del personal del Sector público estatal  
no administrativo. Años 2000/1999

Entidades públicas empresariales. ....	106
Sociedades mercantiles del art. 6.1.a) del TRLGP .....	106
Otros Organismos públicos. PGC privado .....	107
Fundaciones estatales .....	107

## Índice de cuadros

Cuadro nº 1.	Personal al servicio del Sector público estatal administrativo.....	15
Cuadro nº 2.	Efectivos al servicio del Sector público estatal administrativo clasificados por tipos de personal .....	16
Cuadro nº 3.	Personal de la Administración Civil del Estado clasificado por Departamentos Ministeriales.....	17
Cuadro nº 4.	Efectivos de las Entidades Gestoras y Servicios Comunes de la Seguridad Social clasificados por tipos de personal.....	55
Cuadro nº 5.	Efectivos al servicio de Otros Organismos públicos. Distribución por tipos de personal .....	58
Cuadro nº 6.	Efectivos destinados en la AEAT. Clasificación por tipos de personal y destino.....	59
Cuadro nº 7.	Efectivos del Sector público estatal no administrativo clasificados por tipos de personal. Año 2000 .....	76
Cuadro nº 8.	Evolución del personal del Sector público estatal administrativo. Años 2001/2000.....	80
Cuadro nº 9.	Evolución del personal del Sector público estatal administrativo. Clasificación por tipos de personal. Años 2001/2000 .....	80
Cuadro nº 10.	Evolución del personal de la Administración Civil del Estado. Clasificación por tipos de personal. Años 2001/2000 .....	81
Cuadro nº 11.	Evolución del empleo en la Administración Civil del Estado por Departamentos Ministeriales. Años 2001/2000 .....	82
Cuadro nº 12.	Evolución del empleo en la Administración de la Seguridad Social. Clasificación por tipos de personal. Años 2001/2000 .....	94
Cuadro nº 13.	Evolución del personal de Otros Organismos públicos. Clasificación por tipos de personal. Años 2001/2000 .....	97
Cuadro nº 14.	Evolución del personal de Otros Organismos públicos. Años 2001/2000.....	97
Cuadro nº 15.	Evolución del empleo en el Sector público estatal no administrativo. Años 2000/1999.....	105





## Índice de gráficos

Gráfico nº 1.	Personal al servicio del Sector público estatal administrativo.....	15
Gráfico nº 2.	Efectivos al servicio del Sector público estatal administrativo clasificados por tipos de personal .....	16
Gráfico nº 3.	Efectivos de la Administración Civil clasificados por tipos de personal .....	18
Gráfico nº 4.	Efectivos de la Administración de Justicia clasificados por tipos de personal .....	51
Gráfico nº 5.	Efectivos de la Administración Militar clasificados por tipos de personal.....	53
Gráfico nº 6.	Efectivos de las Entidades Gestoras y Servicios Comunes de la Seguridad Social.....	55
Gráfico nº 7.	Servicios periféricos.....	65
Gráfico nº 8.	Efectivos al servicio del Sector público estatal no administrativo. Año 2000 .....	75
Gráfico nº 9.	Evolución del empleo en el Sector público estatal administrativo. Serie 1999/2001.....	79
Gráfico nº 10.	Evolución del empleo en la Administración de Justicia. Años 2001/2000.....	89
Gráfico nº 11.	Evolución del empleo en la Administración Militar. Años 2001/2000.....	91
Gráfico nº 12.	Evolución del empleo en la Administración de la Seguridad Social. Años 2001/2000 .....	93



## 1. Introducción y contenido

Una de las funciones que la normativa vigente encomienda a la Intervención General de la Administración del Estado es la de control y seguimiento del nivel de empleo público.

Partiendo de esta función y con el fin de utilizar los datos sobre efectivos aportados por los distintos órganos y entidades públicas, se elabora anualmente el estudio del personal al servicio del Sector público estatal.

Se ha establecido una diferenciación entre el conjunto de órganos y entidades que desarrollan actuaciones administrativas, en sentido estricto, de aquellos otros en los que estas actuaciones son, fundamentalmente, de carácter empresarial o actividades sin fines de lucro.

Desde este criterio, el Sector público estatal administrativo incluiría:

- Administración General del Estado (Ministerios).
- Organismos autónomos.
- Otros Organismos públicos que aplican el Plan general de contabilidad pública.

En este último grupo se contemplan la Agencia Estatal de la Administración Tributaria (AEAT), la Agencia de Protección de Datos, el Instituto Cervantes, el Consejo Económico y Social, el Consejo de Seguridad Nuclear, la Universidad Nacional de Educación a Distancia (UNED), la Comisión del Mercado de las Telecomunicaciones (CMT), la Comisión Nacional del Mercado de Valores (CNMV), la Comisión Nacional de Energía (CNE), el Instituto Español de Comercio Exterior (ICEX) y el Consorcio de la Zona Especial Canaria (ZEC).

Por su parte, el Sector público estatal no administrativo, que viene definido por la aplicación de los principios y normas recogidos en el Plan general de contabilidad de la empresa española o en el Plan de las entidades sin fines de lucro, incluiría:

- Entidades públicas empresariales.
- Sociedades mercantiles del art. 6.1.a) del TRLGP.
- Otros Organismos públicos que aplican el Plan general de contabilidad de la empresa española.
- Fundaciones estatales.

La recopilación de estos datos se ha realizado con carácter general mediante las aplicaciones informáticas EMPLEO y CICEP diseñadas por los servicios informáticos de la Intervención General de la Administración del Estado.

Los datos considerados para el estudio son los siguientes:

A) Sector público estatal administrativo: número de perceptores en nómina por retribuciones complementarias a 31 de diciembre del año 2001.

Estos datos provienen de las Intervenciones competentes:

- Intervenciones Delegadas en Ministerios y Organismos autónomos y, en los casos en los que existe desconcentración de gastos, Intervenciones Delegadas Territoriales, a través de la aplicación informática EMPLEO.
- Intervención General de la Defensa.
- Intervención General de la Seguridad Social.
- Intervención Delegada en la Agencia Estatal de la Administración Tributaria.
- Intervención Delegada en la Agencia de Protección de Datos.
- Intervención Delegada en el Consejo de Seguridad Nuclear.
- En el caso de los siguientes Organismos: Instituto Cervantes, Consejo Económico y Social, Universidad Nacional de Educación a Distancia, Comisión del Mercado de las Telecomunicaciones, Comisión Nacional del Mercado de Valores, Comisión Nacional de la Energía, Instituto Español de Comercio Exterior y Consorcio de la Zona Especial Canaria, la información ha sido facilitada por los órganos gestores de cada uno de ellos.

En el Sector público estatal de carácter administrativo, el personal al servicio de la Administración Militar, de Justicia y de la Seguridad Social presenta peculiaridades que merecen un tratamiento individualizado dentro del estudio, por ello, se distinguen los siguientes apartados:

- Administración Civil: Incluye los datos del personal de cada Ministerio y de los Organismos autónomos adscritos a los mismos, además del personal de la Administración Militar y de Justicia que no pertenece a la carrera militar ni a la judicial.
- Administración de Justicia: Incluye los datos del personal perteneciente a la carrera judicial.
- Administración Militar: Incluye los datos del personal militar de carrera en activo y en la reserva.
- Administración de la Seguridad Social: Incluye los datos del personal al servicio de las Entidades Gestoras y Servicios Comunes de la Seguridad Social.
- Otros Organismos públicos: Incluye los datos del personal al servicio de Organismos públicos que aplican el Plan general de contabilidad pública.

B) Sector público estatal no administrativo: los datos se obtienen de la información que cada sociedad, entidad o fundación remite a la Intervención General de la Administración del Estado, a través de la aplicación CICEP.

Los datos corresponden a la plantilla media del año 2000.

El estudio no coincide en la fecha con el resto de los apartados, debido al momento diferente en que las distintas entidades vienen obligadas a presentar sus cuentas anuales.

## 2. Presentación de la información

Respecto de la información estadística, la publicación consta de dos partes: un computo de efectivos a 31 de diciembre y un estudio comparativo de los efectivos del año de estudio y del inmediato anterior.

En la primera parte, y respecto al Sector público estatal de carácter administrativo, aparece diferenciada la información referente a Administración Civil, Administración de Justicia, Administración Militar, Administración de la Seguridad Social y Otros Organismos públicos que aplican el Plan general de contabilidad pública.

Junto con los apartados anteriores se muestra un apartado que ofrece, de manera diferenciada, los datos disponibles sobre el personal destinado en los Servicios periféricos de los Ministerios que no tienen transferidas sus competencias a las Comunidades Autónomas y el personal de los Organismos autónomos y Organismos públicos ubicados fuera de Madrid.

En el Sector público estatal de carácter empresarial, se presenta información estadística acerca del personal que presta sus servicios en Sociedades mercantiles del art. 6.1.a) del TRLGP, Entidades públicas empresariales, en Otros Organismos públicos que aplican el Plan general de la empresa española y en Fundaciones estatales, según categorías laborales.

En la segunda parte, se presenta la información estadística comparada de los años 2001 y 2000, con el mismo desglose que el recogido en la primera parte.



### 3. Análisis del personal al servicio del Sector público estatal administrativo. Año 2001

#### 3.1. Consideraciones generales

El personal al servicio del Sector público estatal administrativo ascendía en el mes de diciembre de 2001 a 767.355 personas, con la distribución que se refleja en el cuadro y gráfico n° 1.

**Cuadro n° 1. Personal al servicio del Sector público estatal administrativo**

Sector público estatal administrativo	Efectivos
Administración Civil	331.462
Administración de Justicia	27.008
Administración Militar	150.244
Administración de la Seguridad Social	226.610
Otros Organismos públicos	32.031
<b>Total</b>	<b>767.355</b>

La Administración Civil del Estado engloba, con diferencia, el mayor número de efectivos, alcanzando un total de 331.462 personas, lo que representa el 43,2% del total de personal empleado en el Sector público estatal administrativo. A continuación destaca el personal empleado en la Administración de la Seguridad Social con 226.610 personas que representa el 29,5% del total de referencia. Por el contrario, el menor número de efectivos corresponde al personal que presta sus servicios en la Administración de Justicia que, elevándose a 27.008 efectivos, supone únicamente el 3,5% de dicho total.

**Gráfico n° 1. Personal al servicio del Sector Público estatal administrativo**

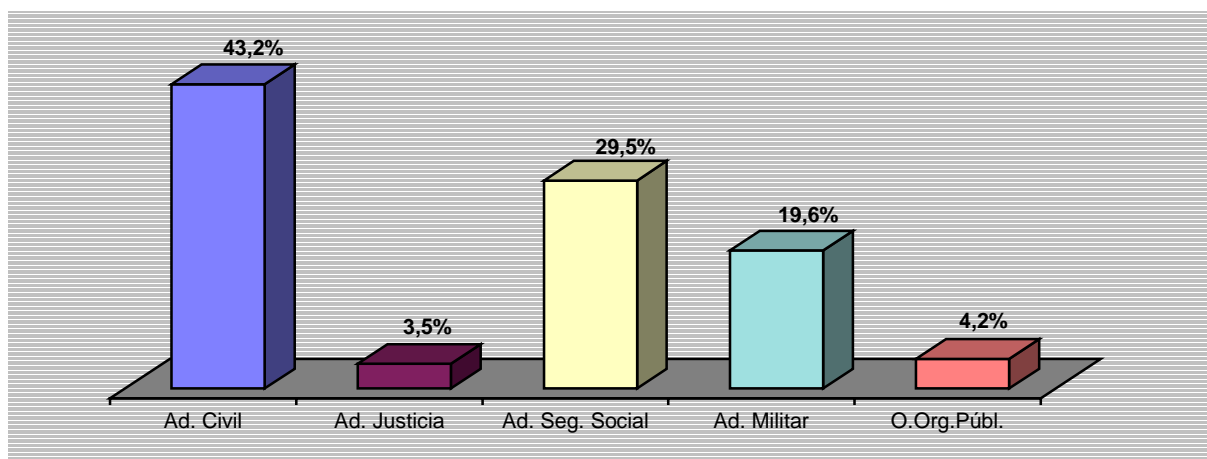

Según se aprecia en el cuadro y gráfico nº 2, en el que aparece el personal clasificado por tipos, es el colectivo de funcionarios el que más efectivos agrupa con 311.433 personas. Dentro de este grupo el 80,9% presta sus servicios en la Administración Civil. Le sigue en importancia numérica el colectivo de personal Militar.

**Cuadro nº 2. Efectivos al servicio del Sector público estatal administrativo clasificados por tipos de personal**

Tipos de personal	Efectivos	%
Altos Cargos	358	-
Personal Eventual Gabinete	505	0,1
Funcionarios	311.433	40,6
Personal Militar	150.244	19,6
Personal de la Administración de Justicia	27.008	3,5
Personal Estatutario de la Seguridad Social	149.150	19,4
Otro Personal	2.788	0,4
Contratados Laborales	125.869	16,4
<b>Total</b>	<b>767.355</b>	<b>100,0</b>

**Gráfico nº 2. Efectivos al servicio del Sector público estatal administrativo clasificados por tipos de personal**

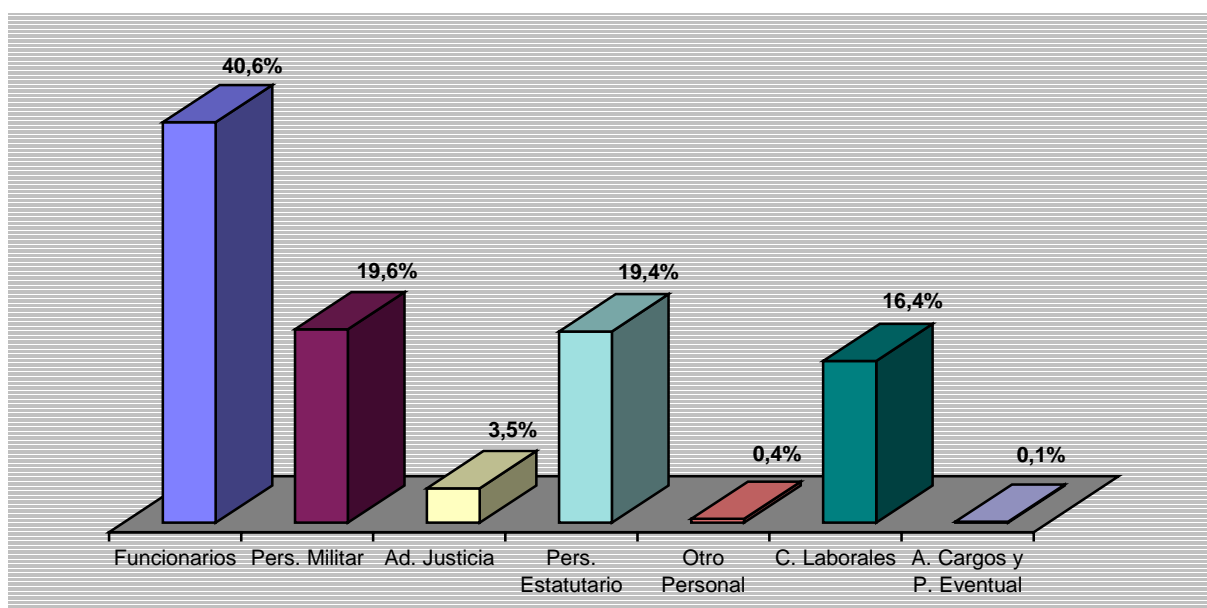



### 3.2. Administración Civil del Estado

En este epígrafe se estudia, además del personal que presta sus servicios en la Administración Civil, el personal de la Administración Militar y de la Administración de Justicia que no pertenecen a la carrera militar ni a la carrera judicial.

Este personal ascendía en diciembre de 2001 a 331.462 efectivos, de los cuales 268.095 (80,9% del total) prestaban sus servicios en los Ministerios y 63.367 (19,1%) lo hacían en los Organismos autónomos dependientes de los mismos (cuadro nº 3).

**Cuadro nº 3. Personal de la Administración Civil del Estado clasificado por Departamentos Ministeriales**

Departamentos Ministeriales	Ministerio	Organismos autónomos	Total Departamento	%
Administraciones Públicas	9.061	1.253	10.314	3,1
Agricultura, Pesca y Aliment.	1.864	794	2.658	0,8
Asuntos Exteriores	5.585	690	6.275	1,9
Ciencia y Tecnología	1.998	9.679	11.677	3,5
Defensa	37.976	2.888	40.864	12,3
Economía	3.679	4.986	8.665	2,6
Educación, Cultura y Deporte	8.968	3.586	12.554	3,8
Fomento	7.903	874	8.777	2,7
Hacienda	10.241	2.347	12.588	3,8
Interior	166.802	13.281	180.083	54,3
Justicia	2.113	40	2.153	0,7
Medio Ambiente	3.898	7.253	11.151	3,4
Presidencia	1.442	2.235	3.677	1,1
Sanidad y Consumo	1.083	1.968	3.051	0,9
Trabajo y Asuntos Sociales	5.482	11.493	16.975	5,1
<b>Total</b>	<b>268.095</b>	<b>63.367</b>	<b>331.462</b>	<b>100%</b>

Según se aprecia en el cuadro anterior, los Departamentos de Interior y de Defensa son los que emplean un mayor número de personas, con 180.083 y 40.864 efectivos respectivamente (54,3% y 12,3% del total).

En el Ministerio de Interior hay que mencionar el número de efectivos que componen los Cuerpos y Fuerzas de la Seguridad del Estado, 78.464 perceptores destinados en la Guardia Civil y 63.367 en el Cuerpo Nacional de Policía.

Los Departamentos de Justicia (personal civil) y de Agricultura, Pesca y Alimentación representan el porcentaje menos significativo con el 0,7% y 0,8% del total analizado (2.153 y 2.658 efectivos respectivamente).

En cuanto a la naturaleza del personal que presta sus servicios en la Administración Civil (gráfico nº 3), es el colectivo de funcionarios el que sobresale con diferencia del resto de efectivos, ya que con 252.017 personas supone el 76% del total del personal de la Administración Civil. Esta proporción es superada en los Departamentos de Interior, Justicia, Agricultura, Pesca y Alimentación y Hacienda, donde el porcentaje que representan los funcionarios respecto al total personal de dichos Ministerios se sitúa en el 97,7%, 86,2%, 81,6% y 80,6% respectivamente. Por el contrario es en los Ministerios de Defensa y Presidencia donde esta proporción es la más baja, con un 18,6% y 30,3% de funcionarios, respecto del total personal. (Ver cuadros de información estadística).

Dentro del mencionado colectivo, los funcionarios pertenecientes al grupo C representan el porcentaje más significativo sobre la cifra citada (61,6%, 155.280 efectivos).

Al grupo de funcionarios le sigue el de contratados laborales que asciende a 75.861 personas, lo que representa el 22,9% del total de personal de la Administración Civil. Dentro de esta categoría, son los contratados laborales fijos los que suponen el mayor número de efectivos con 61.172 personas (80,6%).

Los tipos de personal que cuentan con un menor número de efectivos son los altos cargos y el personal eventual de Gabinete con 815 personas entre ambos (0,2%) y la categoría de otro personal que con 2.769 efectivos representa el 0,8% del total de referencia.

**Gráfico nº 3. Efectivos de la Administración Civil clasificados por tipos de personal**

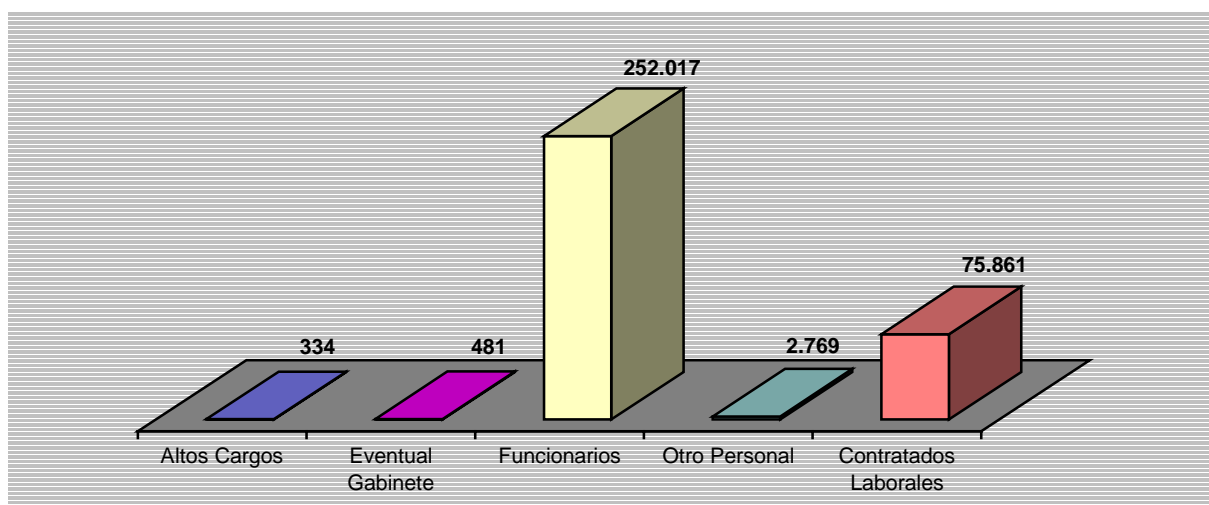

A continuación se presentan por cada Departamento Ministerial los efectivos que prestan sus servicios en cada Ministerio y en los Organismos autónomos adscritos a los mismos clasificados por tipos de personal.

<b>SITUACIÓN DEL PERSONAL DEL SECTOR PÚBLICO ESTATAL</b>	<b>ADMINISTRACIÓN CIVIL</b>
Diciembre 2001	Resumen General

TIPOS DE PERSONAL	MINISTERIOS	ORGANISMOS AUTÓNOMOS	TOTAL
<b>ALTOS CARGOS</b>	282	52	334
<b>PERSONAL EVENTUAL GABINETE</b>	476	5	481
<b>FUNCIONARIOS</b>			
GRUPO A	24.913	6.802	31.715
GRUPO B	26.715	6.105	32.820
GRUPO C	141.522	13.758	155.280
GRUPO D	21.510	9.848	31.358
GRUPO E	459	385	844
<b>TOTAL</b>	215.119	36.898	252.017
<b>OTRO PERSONAL</b>			
Contratados Administrativos	-	18	18
Personal Vario	2.547	204	2.751
<b>TOTAL</b>	2.547	222	2.769
<b>CONTRATADOS LABORALES</b>			
Cap. I Fijos	41.441	19.731	61.172
Cap. I Eventuales	8.221	4.620	12.841
Capítulo VI	9	1.839	1.848
<b>TOTAL</b>	49.671	26.190	75.861
<b>TOTAL</b>	<b>268.095</b>	<b>63.367</b>	<b>331.462</b>

<b>SITUACIÓN DEL PERSONAL DEL SECTOR PÚBLICO ESTATAL</b>	<b>MINISTERIO DE ADMINISTRACIONES PÚBLICAS</b>
Diciembre 2001	Resumen General

TIPOS DE PERSONAL	MINISTERIO	I.N.A.P.	M.U.F.A.C.E.	TOTAL
<b>ALTOS CARGOS</b>	33	1	1	35
<b>PERSONAL EVENTUAL GABINETE</b>	99	-	-	99
<b>FUNCIONARIOS</b>				
GRUPO A	1.110	45	85	1.240
GRUPO B	804	23	99	926
GRUPO C	1.660	46	244	1.950
GRUPO D	3.030	56	497	3.583
GRUPO E	97	6	3	106
<b>TOTAL</b>	6.701	176	928	7.805
<b>OTRO PERSONAL</b>				
Contratados Administrativos	-	-	-	-
Personal Vario	-	-	-	-
<b>TOTAL</b>	-	-	-	-
<b>CONTRATADOS LABORALES</b>				
Cap. I Fijos	1.655	42	86	1.783
Cap. I Eventuales	573	9	10	592
Capítulo VI	-	-	-	-
<b>TOTAL</b>	2.228	51	96	2.375
<b>TOTAL</b>	<b>9.061</b>	<b>228</b>	<b>1.025</b>	<b>10.314</b>

I.N.A.P.: Instituto Nacional de Administración Pública

M.U.F.A.C.E.: Mutualidad General de Funcionarios Civiles del Estado

<b>SITUACIÓN DEL PERSONAL DEL SECTOR PÚBLICO ESTATAL</b>	<b>MINISTERIO DE AGRICULTURA, PESCA Y ALIMENTACIÓN</b>
Diciembre 2001	Resumen General

TIPOS DE PERSONAL	MINISTERIO	A.A.O.	F.E.G.A.
<b>ALTOS CARGOS</b>	13	-	1
<b>PERSONAL EVENTUAL GABINETE</b>	13	-	-
<b>FUNCIONARIOS</b>			
GRUPO A	550	30	69
GRUPO B	287	49	144
GRUPO C	270	4	102
GRUPO D	423	24	127
GRUPO E	16	-	13
<b>TOTAL</b>	1.546	107	455
<b>OTRO PERSONAL</b>			
Contratados Administrativos	-	-	-
Personal Vario	-	-	-
<b>TOTAL</b>	-	-	-
<b>CONTRATADOS LABORALES</b>			
Cap. I Fijos	250	10	147
Cap. I Eventuales	42	2	7
Capítulo VI	-	-	-
<b>TOTAL</b>	292	12	154
<b>TOTAL</b>	<b>1.864</b>	<b>119</b>	<b>610</b>

A.A.O.: Agencia para el Aceite de Oliva

F.E.G.A.: Fondo Español de Garantía Agraria

<b>SITUACIÓN DEL PERSONAL DEL SECTOR PÚBLICO ESTATAL</b>	<b>MINISTERIO DE AGRICULTURA, PESCA Y ALIMENTACIÓN</b>
Diciembre 2001	Resumen General

TIPOS DE PERSONAL	E.N.E.S.A.	F.R.O.M.	TOTAL
<b>ALTOS CARGOS</b>	-	-	14
<b>PERSONAL EVENTUAL GABINETE</b>	-	-	13
<b>FUNCIONARIOS</b>			
GRUPO A	9	3	661
GRUPO B	18	8	506
GRUPO C	6	3	385
GRUPO D	10	4	588
GRUPO E	1	-	30
<b>TOTAL</b>	44	18	2.170
<b>OTRO PERSONAL</b>			
Contratados Administrativos	-	-	-
Personal Vario	-	-	-
<b>TOTAL</b>	-	-	-
<b>CONTRATADOS LABORALES</b>			
Cap. I Fijos	2	1	410
Cap. I Eventuales	-	-	51
Capítulo VI	-	-	-
<b>TOTAL</b>	2	1	461
<b>TOTAL</b>	<b>46</b>	<b>19</b>	<b>2.658</b>

E.N.E.S.A.: Entidad Estatal de Seguros Agrarios

F.R.O.M.: Fondo de Regulación y Organización del Mercado de Productos de Pesca y Cultivos Marinos

<b>SITUACIÓN DEL PERSONAL DEL SECTOR PÚBLICO ESTATAL</b>	<b>MINISTERIO DE ASUNTOS EXTERIORES</b>
Diciembre 2001	Resumen General

TIPOS DE PERSONAL	MINISTERIO	A.E.C.I.	TOTAL
<b>ALTOS CARGOS</b>	21	4	25
<b>PERSONAL EVENTUAL GABINETE</b>	10	-	10
<b>FUNCIONARIOS</b>			
GRUPO A	785	69	854
GRUPO B	249	42	291
GRUPO C	346	43	389
GRUPO D	796	105	901
GRUPO E	14	6	20
<b>TOTAL</b>	2.190	265	2.455
<b>OTRO PERSONAL</b>			
Contratados Administrativos	-	1	1
Personal Vario	-	-	-
<b>TOTAL</b>	-	1	1
<b>CONTRATADOS LABORALES</b>			
Cap. I Fijos	3.124	371	3.495
Cap. I Eventuales	240	49	289
Capítulo VI	-	-	-
<b>TOTAL</b>	3.364	420	3.784
<b>TOTAL</b>	<b>5.585</b>	<b>690</b>	<b>6.275</b>

A.E.C.I.: Agencia Española de Cooperación Internacional

<b>SITUACIÓN DEL PERSONAL DEL SECTOR PÚBLICO ESTATAL</b>	<b>MINISTERIO DE CIENCIA Y TECNOLOGÍA</b>
Diciembre 2001	Resumen General

TIPOS DE PERSONAL	MINISTERIO	C.I.E.M.A.T.	C.S.I.C.
<b>ALTOS CARGOS</b>	11	1	1
<b>PERSONAL EVENTUAL GABINETE</b>	15	-	-
<b>FUNCIONARIOS</b>			
GRUPO A	326	129	2.542
GRUPO B	258	42	626
GRUPO C	562	133	1.005
GRUPO D	461	86	359
GRUPO E	11	2	18
<b>TOTAL</b>	1.618	392	4.550
<b>OTRO PERSONAL</b>			
Contratados Administrativos	-	-	-
Personal Vario	-	-	-
<b>TOTAL</b>	-	-	-
<b>CONTRATADOS LABORALES</b>			
Cap. I Fijos	342	528	740
Cap. I Eventuales	12	27	575
Capítulo VI	-	193	155
<b>TOTAL</b>	354	748	1.470
<b>TOTAL</b>	<b>1.998</b>	<b>1.141</b>	<b>6.021</b>

C.I.E.M.A.T.: Centro de Investigaciones Energéticas, Medioambientales y Tecnológicas

C.S.I.C.: Consejo Superior de Investigaciones Científicas



<b>SITUACIÓN DEL PERSONAL DEL SECTOR PÚBLICO ESTATAL</b>	<b>MINISTERIO DE CIENCIA Y TECNOLOGÍA</b>
Diciembre 2001	Resumen General

TIPOS DE PERSONAL	I. A. CANARIAS	I.E.O.(*)	I.N.I.A.
<b>ALTOS CARGOS</b>	1	1	1
<b>PERSONAL EVENTUAL GABINETE</b>	-	-	-
<b>FUNCIONARIOS</b>			
GRUPO A	15	146	165
GRUPO B	-	21	59
GRUPO C	-	104	43
GRUPO D	-	74	96
GRUPO E	-	2	10
<b>TOTAL</b>	15	347	373
<b>OTRO PERSONAL</b>			
Contratados Administrativos	-	-	-
Personal Vario	-	-	203
<b>TOTAL</b>	-	-	203
<b>CONTRATADOS LABORALES</b>			
Cap. I Fijos	73	65	160
Cap. I Eventuales	136	1	188
Capítulo VI	-	41	-
<b>TOTAL</b>	-	107	348
<b>TOTAL</b>	-	<b>455</b>	<b>925</b>

I.A.CANARIAS: Instituto Astrofísico de Canarias

I.E.O.: Instituto Español de Oceanografía

I.N.I.A.: Instituto Nacional de Investigación y Tecnología Agraria

(\*): Datos a 31 de diciembre de 2000

<b>SITUACIÓN DEL PERSONAL DEL SECTOR PÚBLICO ESTATAL</b>	<b>MINISTERIO DE CIENCIA Y TECNOLOGÍA</b>
Diciembre 2001	Resumen General

TIPOS DE PERSONAL	I.G.M.E.	O.E.P.M.	TOTAL
<b>ALTOS CARGOS</b>	1	1	18
<b>PERSONAL EVENTUAL GABINETE</b>	-	-	15
<b>FUNCIONARIOS</b>			
GRUPO A	104	173	3.600
GRUPO B	26	40	1.072
GRUPO C	20	151	2.018
GRUPO D	28	120	1.224
GRUPO E	2	3	48
<b>TOTAL</b>	180	487	7.962
<b>OTRO PERSONAL</b>			
Contratados Administrativos	-	-	-
Personal Vario	-	-	203
<b>TOTAL</b>	-	-	203
<b>CONTRATADOS LABORALES</b>			
Cap. I Fijos	154	39	2.101
Cap. I Eventuales	-	2	941
Capítulo VI	48	-	437
<b>TOTAL</b>	202	41	3.479
<b>TOTAL</b>	<b>383</b>	<b>529</b>	<b>11.677</b>

I.G.M.E.: Instituto Geológico y Minero de España

O.E.P.M.: Oficina Española de Patentes y Marcas

<b>SITUACIÓN DEL PERSONAL DEL SECTOR PÚBLICO ESTATAL</b>	<b>MINISTERIO DE DEFENSA</b>
Diciembre 2001	Resumen General

TIPOS DE PERSONAL	MINISTERIO	G.I.D.E.F.	C.E.H.	I.S.F.A.S.
<b>ALTOS CARGOS</b>	19		-	-
<b>PERSONAL EVENTUAL GABINETE</b>	13	-	-	-
<b>FUNCIONARIOS</b>				
GRUPO A	206	5	8	6
GRUPO B	160	-	2	12
GRUPO C	2.149	14	9	112
GRUPO D	4.021	16	3	173
GRUPO E	40	-	3	-
<b>TOTAL</b>	<b>6.576</b>	<b>35</b>	<b>25</b>	<b>303</b>
<b>OTRO PERSONAL</b>				
Contratados Administrativos	-	-	-	-
Personal Vario	1.976	-	-	-
<b>TOTAL</b>	<b>1.976</b>	<b>-</b>	<b>-</b>	<b>-</b>
<b>CONTRATADOS LABORALES</b>				
Cap. I Fijos	24.391	13	64	316
Cap. I Eventuales	5.001	2	12	28
Capítulo VI	-	-	-	-
<b>TOTAL</b>	<b>29.392</b>	<b>15</b>	<b>76</b>	<b>344</b>
<b>TOTAL</b>	<b>37.976</b>	<b>50</b>	<b>101</b>	<b>647</b>

G.I.D.E.F.: Gerencia de Infraestructura de la Defensa

C.E.H.: Canal de Experiencias Hidrodinámicas de El Pardo

I.S.F.A.S.: Instituto Social de las Fuerzas Armadas

<b>SITUACIÓN DEL PERSONAL DEL SECTOR PÚBLICO ESTATAL</b>	<b>MINISTERIO DE DEFENSA</b>
Diciembre 2001	Resumen General

TIPOS DE PERSONAL	S.M.C.	I.N.T.A.	I.N.V.I.F.A.S.	TOTAL
<b>ALTOS CARGOS</b>	-	1	1	21
<b>PERSONAL EVENTUAL GABINETE</b>	-	-	-	13
<b>FUNCIONARIOS</b>				
GRUPO A	-	138	12	375
GRUPO B	-	71	31	276
GRUPO C	17	210	70	2.581
GRUPO D	-	35	81	4.329
GRUPO E	-	6	3	52
<b>TOTAL</b>	17	460	197	7.613
<b>OTRO PERSONAL</b>				
Contratados Administrativos	-	-	-	-
Personal Vario	-	-	-	1.976
<b>TOTAL</b>	-	-	-	1.976
<b>CONTRATADOS LABORALES</b>				
Cap. I Fijos	174	522	374	25.854
Cap. I Eventuales	10	147	71	5.271
Capítulo VI	-	116	-	116
<b>TOTAL</b>	184	785	445	31.241
<b>TOTAL</b>	<b>201</b>	<b>1.246</b>	<b>643</b>	<b>40.864</b>

S.M.C.: Servicio Militar de Construcciones

I.N.T.A.: Instituto Nacional de Técnica Aeroespacial "Esteban Terradas"

I.N.V.I.F.A.S.: Instituto de la Vivienda de las Fuerzas Armadas

<b>SITUACIÓN DEL PERSONAL DEL SECTOR PÚBLICO ESTATAL</b>	<b>MINISTERIO DE ECONOMÍA</b>
Diciembre 2001	Resumen General

TIPOS DE PERSONAL	MINISTERIO	I.C.A.C.	I.N.E.	C.L.E.A.
<b>ALTOS CARGOS</b>	28	1	3	-
<b>PERSONAL EVENTUAL GABINETE</b>	16	-	-	-
<b>FUNCIONARIOS</b>				
GRUPO A	703	12	239	-
GRUPO B	499	24	523	-
GRUPO C	370	9	215	-
GRUPO D	825	15	412	-
GRUPO E	19	-	2	-
<b>TOTAL</b>	2.416	60	1.391	-
<b>OTRO PERSONAL</b>				
Contratados Administrativos	-	-	-	-
Personal Vario	-	-	-	-
<b>TOTAL</b>	-	-	-	-
<b>CONTRATADOS LABORALES</b>				
Cap. I Fijos	1.207	14	1.499	52
Cap. I Eventuales	12	-	132	3
Capítulo VI	-	-	1.194	-
<b>TOTAL</b>	1.219	14	2.825	55
<b>TOTAL</b>	<b>3.679</b>	<b>75</b>	<b>4.219</b>	<b>55</b>

I.C.A.C.: Instituto de Contabilidad y Auditoría de Cuentas

I.N.E.: Instituto Nacional de Estadística

C.L.E.A.: Comisión Liquidadora de Entidades Aseguradoras

<b>SITUACIÓN DEL PERSONAL DEL SECTOR PÚBLICO ESTATAL</b>	<b>MINISTERIO DE ECONOMÍA</b>
Diciembre 2001	Resumen General

TIPOS DE PERSONAL	C.M.TABACOS	I.R.C.I.D.E.C.O.M.	TURESPAÑA	TOTAL
<b>ALTOS CARGOS</b>	-	-	-	32
<b>PERSONAL EVENTUAL GABINETE</b>	-	-	-	16
<b>FUNCIONARIOS</b>				
GRUPO A	13	8	56	1.031
GRUPO B	20	8	30	1.104
GRUPO C	14	7	38	653
GRUPO D	15	11	70	1.348
GRUPO E	-	-	3	24
<b>TOTAL</b>	62	34	197	4.160
<b>OTRO PERSONAL</b>				
Contratados Administrativos	-	-	-	-
Personal Vario	-	-	-	-
<b>TOTAL</b>	-	-	-	-
<b>CONTRATADOS LABORALES</b>				
Cap. I Fijos	2	21	292	3.087
Cap. I Eventuales	1	-	28	176
Capítulo VI	-	-	-	1.194
<b>TOTAL</b>	3	21	320	4.457
<b>TOTAL</b>	<b>65</b>	<b>55</b>	<b>517</b>	<b>8.665</b>

C.M.TABACOS.: Comisionado para el Mercado de Tabacos.

I.R.C.I.D.E.C.O.M.: Instituto para la Reestructuración de la Minería del Carbón y Desarrollo Alternativo de las Comarcas Mineras

<b>SITUACIÓN DEL PERSONAL DEL SECTOR PÚBLICO ESTATAL</b>	<b>MINISTERIO DE EDUCACIÓN, CULTURA Y DEPORTE</b>
Diciembre 2001	Resumen General

TIPOS DE PERSONAL	MINISTERIO	B.N.	C.A.R.S.	C.S.D.
<b>ALTOS CARGOS</b>	24	1	1	3
<b>PERSONAL EVENTUAL GABINETE</b>	14	-	-	5
<b>FUNCIONARIOS</b>				
GRUPO A	2.414	95	19	40
GRUPO B	3.165	60	12	22
GRUPO C	387	21	8	55
GRUPO D	830	46	28	63
GRUPO E	33	3	-	12
<b>TOTAL</b>	6.829	225	67	192
<b>OTRO PERSONAL</b>				
Contratados Administrativos	-	-	-	-
Personal Vario	-	-	-	-
<b>TOTAL</b>	-	-	-	-
<b>CONTRATADOS LABORALES</b>				
Cap. I Fijos	1.772	249	196	184
Cap. I Eventuales	329	18	25	8
Capítulo VI	-	-	-	-
<b>TOTAL</b>	2.101	267	221	192
<b>TOTAL</b>	<b>8.968</b>	<b>493</b>	<b>289</b>	<b>392</b>

B.N.: Biblioteca Nacional

C.A.R.S.: Museo Nacional Centro de Arte Reina Sofía

C.S.D.: Consejo Superior de Deportes

<b>SITUACIÓN DEL PERSONAL DEL SECTOR PÚBLICO ESTATAL</b>	<b>MINISTERIO DE EDUCACIÓN, CULTURA Y DEPORTE</b>
Diciembre 2001	Resumen General

TIPOS DE PERSONAL	G.I.E.E.C.	I.C.A.A.	I.N.A.E.M.
<b>ALTOS CARGOS</b>	-	1	1
<b>PERSONAL EVENTUAL GABINETE</b>	-	-	-
<b>FUNCIONARIOS</b>			
GRUPO A	21	17	101
GRUPO B	36	21	22
GRUPO C	36	31	26
GRUPO D	58	32	44
GRUPO E	2	-	4
<b>TOTAL</b>	153	101	197
<b>OTRO PERSONAL</b>			
Contratados Administrativos	-	-	-
Personal Vario	-	-	-
<b>TOTAL</b>	-	-	-
<b>CONTRATADOS LABORALES</b>			
Cap. I Fijos	21	86	550
Cap. I Eventuales	-	6	753
Capítulo VI	-	-	-
<b>TOTAL</b>	21	92	1.303
<b>TOTAL</b>	<b>174</b>	<b>194</b>	<b>1.501</b>

G.I.E.E.C.: Gerencia de Infraestructura y Equipamientos de Educación y Cultura

I.C.A.A.: Instituto de la Cinematografía y de las Artes Audiovisuales

I.N.A.E.M.: Instituto Nacional de las Artes Escénicas y de la Música



<b>SITUACIÓN DEL PERSONAL DEL SECTOR PÚBLICO ESTATAL</b>	<b>MINISTERIO DE EDUCACIÓN, CULTURA Y DEPORTE</b>
Diciembre 2001	Resumen General

TIPOS DE PERSONAL	M.N.PRADO	U.I.M.P.	TOTAL
<b>ALTOS CARGOS</b>	1	-	32
<b>PERSONAL EVENTUAL GABINETE</b>	-	-	19
<b>FUNCIONARIOS</b>			
GRUPO A	26	14	2.747
GRUPO B	18	9	3.365
GRUPO C	6	12	582
GRUPO D	15	18	1.134
GRUPO E	9	-	63
<b>TOTAL</b>	74	53	7.891
<b>OTRO PERSONAL</b>			
Contratados Administrativos	-	-	-
Personal Vario	-	1	1
<b>TOTAL</b>	-	1	1
<b>CONTRATADOS LABORALES</b>			
Cap. I Fijos	220	61	3.339
Cap. I Eventuales	62	71	1.272
Capítulo VI	-	-	-
<b>TOTAL</b>	282	132	4.611
<b>TOTAL</b>	<b>357</b>	<b>186</b>	<b>12.554</b>

M.N.PRADO: Museo Nacional del Prado

U.I.M.P.: Universidad Internacional Menéndez Pelayo

<b>SITUACIÓN DEL PERSONAL DEL SECTOR PÚBLICO ESTATAL</b>	<b>MINISTERIO DE FOMENTO</b>
Diciembre 2001	Resumen General

TIPOS DE PERSONAL	MINISTERIO	C.E.D.E.X.	C.E.M.
<b>ALTOS CARGOS</b>	15	1	-
<b>PERSONAL EVENTUAL GABINETE</b>	12	-	-
<b>FUNCIONARIOS</b>			
GRUPO A	1.040	194	28
GRUPO B	851	81	15
GRUPO C	791	99	6
GRUPO D	1.192	84	16
GRUPO E	18	8	-
<b>TOTAL</b>	<b>3.892</b>	<b>466</b>	<b>65</b>
<b>OTRO PERSONAL</b>			
Contratados Administrativos	-	-	-
Personal Vario	571	-	-
<b>TOTAL</b>	<b>571</b>	<b>-</b>	<b>-</b>
<b>CONTRATADOS LABORALES</b>			
Cap. I Fijos	2.612	247	26
Cap. I Eventuales	801	18	5
Capítulo VI	-	-	2
<b>TOTAL</b>	<b>3.413</b>	<b>265</b>	<b>33</b>
<b>TOTAL</b>	<b>7.903</b>	<b>732</b>	<b>98</b>

C.E.D.E.X.: Centro de Estudios y Experimentación de Obras Públicas

C.E.M.: Centro Español de Metrología

<b>SITUACIÓN DEL PERSONAL DEL SECTOR PÚBLICO ESTATAL</b>	<b>MINISTERIO DE FOMENTO</b>
Diciembre 2001	Resumen General

TIPOS DE PERSONAL	C.N.I.G.	TOTAL
<b>ALTOS CARGOS</b>	-	16
<b>PERSONAL EVENTUAL GABINETE</b>	-	12
<b>FUNCIONARIOS</b>		
GRUPO A	4	1.266
GRUPO B	12	959
GRUPO C	7	903
GRUPO D	4	1.296
GRUPO E	-	26
<b>TOTAL</b>	<b>27</b>	<b>4.450</b>
<b>OTRO PERSONAL</b>		
Contratados Administrativos	-	-
Personal Vario	-	571
<b>TOTAL</b>	<b>-</b>	<b>571</b>
<b>CONTRATADOS LABORALES</b>		
Cap. I Fijos	-	2.885
Cap. I Eventuales	17	841
Capítulo VI	-	2
<b>TOTAL</b>	<b>17</b>	<b>3.728</b>
<b>TOTAL</b>	<b>44</b>	<b>8.777</b>

C.N.I.G.: Centro Nacional de Información Geográfica

<b>SITUACIÓN DEL PERSONAL DEL SECTOR PÚBLICO ESTATAL</b>	<b>MINISTERIO DE HACIENDA</b>
Diciembre 2001	Resumen General

TIPOS DE PERSONAL	MINISTERIO	P.M.E.
<b>ALTOS CARGOS</b>	16	1
<b>PERSONAL EVENTUAL GABINETE</b>	9	-
<b>FUNCIONARIOS</b>		
GRUPO A	1.348	7
GRUPO B	2.603	12
GRUPO C	1.890	14
GRUPO D	3.122	772
GRUPO E	45	9
<b>TOTAL</b>	9.008	814
<b>OTRO PERSONAL</b>		
Contratados Administrativos	-	-
Personal Vario	-	-
<b>TOTAL</b>	-	-
<b>CONTRATADOS LABORALES</b>		
Cap. I Fijos	1.208	458
Cap. I Eventuales	-	117
Capítulo VI	-	-
<b>TOTAL</b>	1.208	575
<b>TOTAL</b>	<b>10.241</b>	<b>1.390</b>

P.M.E.: Parque Móvil del Estado

<b>SITUACIÓN DEL PERSONAL DEL SECTOR PÚBLICO ESTATAL</b>	<b>MINISTERIO DE HACIENDA</b>
Diciembre 2001	Resumen General

TIPOS DE PERSONAL	I.E.F.	O.N.L.A.E.	TOTAL
<b>ALTOS CARGOS</b>	1	1	19
<b>PERSONAL EVENTUAL GABINETE</b>	-	-	9
<b>FUNCIONARIOS</b>			
GRUPO A	41	15	1.411
GRUPO B	47	27	2.689
GRUPO C	34	55	1.993
GRUPO D	53	49	3.996
GRUPO E	1	5	60
<b>TOTAL</b>	<b>176</b>	<b>151</b>	<b>10.149</b>
<b>OTRO PERSONAL</b>			
Contratados Administrativos	-	-	-
Personal Vario	-	-	-
<b>TOTAL</b>	<b>-</b>	<b>-</b>	<b>-</b>
<b>CONTRATADOS LABORALES</b>			
Cap. I Fijos	45	568	2.279
Cap. I Eventuales	12	3	132
Capítulo VI	-	-	-
<b>TOTAL</b>	<b>57</b>	<b>571</b>	<b>2.411</b>
<b>TOTAL</b>	<b>234</b>	<b>723</b>	<b>12.588</b>

I.E.F.: Instituto de Estudios Fiscales

O.N.L.A.E.: Organismo Nacional de Loterías y Apuestas del Estado

<b>SITUACIÓN DEL PERSONAL DEL SECTOR PÚBLICO ESTATAL</b>	<b>MINISTERIO DE INTERIOR</b>
Diciembre 2001	Resumen General

TIPOS DE PERSONAL	MINISTERIO	G.I.S.E.	J.TRÁFICO
<b>ALTOS CARGOS</b>	15	-	1
<b>PERSONAL EVENTUAL GABINETE</b>	22	-	-
<b>FUNCIONARIOS</b>			
GRUPO A	13.693	10	408
GRUPO B	15.821	3	659
GRUPO C	130.781	7	8.101
GRUPO D	3.455	6	2.285
GRUPO E	9	-	52
<b>TOTAL</b>	163.759	26	11.505
<b>OTRO PERSONAL</b>			
Contratados Administrativos	-	-	-
Personal Vario	-	-	-
<b>TOTAL</b>	-	-	-
<b>CONTRATADOS LABORALES</b>			
Cap. I Fijos	2.148	1	207
Cap. I Eventuales	858	-	328
Capítulo VI	-	-	-
<b>TOTAL</b>	3.006	1	535
<b>TOTAL</b>	<b>166.802</b>	<b>27</b>	<b>12.041</b>

G.I.S.E.: Gerencia de Infraestructuras y Seguridad del Estado

J.TRÁFICO: Jefatura de Tráfico

<b>SITUACIÓN DEL PERSONAL DEL SECTOR PÚBLICO ESTATAL</b>	<b>MINISTERIO DE INTERIOR</b>
Diciembre 2001	Resumen General

TIPOS DE PERSONAL	T.P.P.	TOTAL
<b>ALTOS CARGOS</b>	-	16
<b>PERSONAL EVENTUAL GABINETE</b>	-	22
<b>FUNCIONARIOS</b>		
GRUPO A	13	14.124
GRUPO B	503	16.986
GRUPO C	81	138.970
GRUPO D	8	5.754
GRUPO E	-	61
<b>TOTAL</b>	605	175.895
<b>OTRO PERSONAL</b>		
Contratados Administrativos	-	-
Personal Vario	-	-
<b>TOTAL</b>	-	-
<b>CONTRATADOS LABORALES</b>		
Cap. I Fijos	547	2.903
Cap. I Eventuales	61	1.247
Capítulo VI	-	-
<b>TOTAL</b>	608	4.150
<b>TOTAL</b>	<b>1.213</b>	<b>180.083</b>

T.P.P.: Trabajos y Prestaciones Penitenciarias

<b>SITUACIÓN DEL PERSONAL DEL SECTOR PÚBLICO ESTATAL</b>	<b>MINISTERIO DE JUSTICIA</b>
Diciembre 2001	Resumen General

TIPOS DE PERSONAL	MINISTERIO	C.E.J.A.J.	MUGEJU	TOTAL
<b>ALTOS CARGOS</b>	13	1	-	14
<b>PERSONAL EVENTUAL GABINETE</b>	17	-	-	17
<b>FUNCIONARIOS</b>				
GRUPO A	433	4	5	442
GRUPO B	176	4	4	184
GRUPO C	372	2	1	375
GRUPO D	841	10	-	851
GRUPO E	5	-	-	5
<b>TOTAL</b>	1.827	20	10	1.857
<b>OTRO PERSONAL</b>				
Contratados Administrativos	-	-	-	-
Personal Vario	-	-	-	-
<b>TOTAL</b>	-	-	-	-
<b>CONTRATADOS LABORALES</b>				
Cap. I Fijos	213	5	-	218
Cap. I Eventuales	43	4	-	47
Capítulo VI	-	-	-	-
<b>TOTAL</b>	256	9	-	265
<b>TOTAL</b>	<b>2.113</b>	<b>30</b>	<b>10</b>	<b>2.153</b>

C.E.J.A.J.: Centro de Estudios Jurídicos de la Administración de Justicia

MUGEJU: Mutualidad General Judicial



<b>SITUACIÓN DEL PERSONAL DEL SECTOR PÚBLICO ESTATAL</b>	<b>MINISTERIO DE MEDIO AMBIENTE</b>
Diciembre 2001	Resumen General

TIPOS DE PERSONAL	MINISTERIO	C.H. SUR	C.H. GUADALQ.	C.H. EBRO
<b>ALTOS CARGOS</b>	22	1	1	1
<b>PERSONAL EVENTUAL GABINETE</b>	19	-	-	-
<b>FUNCIONARIOS</b>				
GRUPO A	642	35	51	58
GRUPO B	566	60	58	61
GRUPO C	965	36	51	42
GRUPO D	508	56	102	112
GRUPO E	18	-	1	-
<b>TOTAL</b>	2.699	187	263	273
<b>OTRO PERSONAL</b>				
Contratados Administrativos	-	-	-	-
Personal Vario	-	-	-	-
<b>TOTAL</b>	-	-	-	-
<b>CONTRATADOS LABORALES</b>				
Cap. I Fijos	1.074	298	697	740
Cap. I Eventuales	75	245	144	26
Capítulo VI	9	-	-	-
<b>TOTAL</b>	1.158	543	841	766
<b>TOTAL</b>	<b>3.898</b>	<b>731</b>	<b>1.105</b>	<b>1.040</b>

C.H. SUR: Confederación Hidrográfica del Sur de España

C.H. GUADALQ.: Confederación Hidrográfica del Guadalquivir

C.H. EBRO: Confederación Hidrográfica del Ebro

<b>SITUACIÓN DEL PERSONAL DEL SECTOR PÚBLICO ESTATAL</b>	<b>MINISTERIO DE MEDIO AMBIENTE</b>
Diciembre 2001	Resumen General

TIPOS DE PERSONAL	C.H.NORTE	C.H.DUERO	C.H.GUADIANA	C.H.SEGURA
<b>ALTOS CARGOS</b>	1	1	1	1
<b>PERSONAL EVENTUAL GABINETE</b>	-	-	-	-
<b>FUNCIONARIOS</b>				
GRUPO A	32	35	34	29
GRUPO B	42	59	56	29
GRUPO C	23	27	26	14
GRUPO D	51	30	77	25
GRUPO E	-	-	-	-
<b>TOTAL</b>	148	151	193	97
<b>OTRO PERSONAL</b>				
Contratados Administrativos	-	-	-	-
Personal Vario	-	-	-	-
<b>TOTAL</b>	-	-	-	-
<b>CONTRATADOS LABORALES</b>				
Cap. I Fijos	148	486	408	210
Cap. I Eventuales	64	1	52	26
Capítulo VI	20	-	-	-
<b>TOTAL</b>	232	487	460	236
<b>TOTAL</b>	<b>381</b>	<b>639</b>	<b>654</b>	<b>334</b>

C.H. NORTE: Confederación Hidrográfica del Norte de España

C.H. DUERO: Confederación Hidrográfica del Duero

C.H. GUADIANA: Confederación Hidrográfica del Guadiana

C.H. SEGURA: Confederación Hidrográfica del Segura

<b>SITUACIÓN DEL PERSONAL DEL SECTOR PÚBLICO ESTATAL</b>	<b>MINISTERIO DE MEDIO AMBIENTE</b>
Diciembre 2001	Resumen General

TIPOS DE PERSONAL	C.H.JÚCAR	M.C.TAIBILLA	P.NACIONALES
<b>ALTOS CARGOS</b>	1	-	-
<b>PERSONAL EVENTUAL GABINETE</b>	-	-	-
<b>FUNCIONARIOS</b>			
GRUPO A	45	7	50
GRUPO B	37	13	41
GRUPO C	25	15	33
GRUPO D	47	24	116
GRUPO E	-	-	4
<b>TOTAL</b>	154	59	244
<b>OTRO PERSONAL</b>			
Contratados Administrativos	-	-	-
Personal Vario	-	-	-
<b>TOTAL</b>	-	-	-
<b>CONTRATADOS LABORALES</b>			
Cap. I Fijos	197	248	327
Cap. I Eventuales	60	69	78
Capítulo VI	-	-	-
<b>TOTAL</b>	257	317	405
<b>TOTAL</b>	<b>412</b>	<b>376</b>	<b>649</b>

C.H. JÚCAR: Confederación Hidrográfica del Júcar

M.C. TAIBILLA: Mancomunidad de los Canales del Taibilla

P. NACIONALES: Parques Nacionales

<b>SITUACIÓN DEL PERSONAL DEL SECTOR PÚBLICO ESTATAL</b>	<b>MINISTERIO DE MEDIO AMBIENTE</b>
Diciembre 2001	Resumen General

TIPOS DE PERSONAL	C.H.TAJO	P. MAQUINARIA	TOTAL
<b>ALTOS CARGOS</b>	1	-	31
<b>PERSONAL EVENTUAL GABINETE</b>	-	-	19
<b>FUNCIONARIOS</b>			
GRUPO A	39	3	1.060
GRUPO B	64	8	1.094
GRUPO C	39	10	1.306
GRUPO D	49	9	1.206
GRUPO E	-	-	23
<b>TOTAL</b>	191	30	4.689
<b>OTRO PERSONAL</b>			
Contratados Administrativos	-	-	-
Personal Vario	-	-	-
<b>TOTAL</b>	-	-	-
<b>CONTRATADOS LABORALES</b>			
Cap. I Fijos	371	197	5.401
Cap. I Eventuales	63	79	982
Capítulo VI	-	-	29
<b>TOTAL</b>	434	276	6.412
<b>TOTAL</b>	<b>626</b>	<b>306</b>	<b>11.151</b>

C.H. TAJO: Confederación Hidrográfica del Tajo

P.MAQUINARIA: Parque de Maquinaria

<b>SITUACIÓN DEL PERSONAL DEL SECTOR PÚBLICO ESTATAL</b>	<b>MINISTERIO DE PRESIDENCIA</b>
Diciembre 2001	Resumen General

TIPOS DE PERSONAL	MINISTERIO	C.E.C.	C.A.P.N.
<b>ALTOS CARGOS</b>	28	1	2
<b>PERSONAL EVENTUAL GABINETE</b>	190	-	-
<b>FUNCIONARIOS</b>			
GRUPO A	201	13	39
GRUPO B	73	4	46
GRUPO C	159	7	68
GRUPO D	312	18	47
GRUPO E	14	1	-
<b>TOTAL</b>	759	43	200
<b>OTRO PERSONAL</b>			
Contratados Administrativos	-	-	-
Personal Vario	-	-	-
<b>TOTAL</b>	-	-	-
<b>CONTRATADOS LABORALES</b>			
Cap. I Fijos	424	28	1.212
Cap. I Eventuales	41	-	78
Capítulo VI	-	-	-
<b>TOTAL</b>	465	28	1.290
<b>TOTAL</b>	<b>1.442</b>	<b>72</b>	<b>1.492</b>

C.E.C.: Centro de Estudios Políticos y Constitucionales

C.A.P.N.: Consejo de Administración del Patrimonio Nacional

<b>SITUACIÓN DEL PERSONAL DEL SECTOR PÚBLICO ESTATAL</b>	<b>MINISTERIO DE PRESIDENCIA</b>
Diciembre 2001	Resumen General

TIPOS DE PERSONAL	C.I.S.	B.O.E.	TOTAL
<b>ALTOS CARGOS</b>	1	1	33
<b>PERSONAL EVENTUAL GABINETE</b>	-	-	190
<b>FUNCIONARIOS</b>			
GRUPO A	9	10	272
GRUPO B	5	19	147
GRUPO C	11	20	265
GRUPO D	17	21	415
GRUPO E	-	-	15
<b>TOTAL</b>	42	70	1.114
<b>OTRO PERSONAL</b>			
Contratados Administrativos	-	-	-
Personal Vario	-	-	-
<b>TOTAL</b>	-	-	-
<b>CONTRATADOS LABORALES</b>			
Cap. I Fijos	52	505	2.221
Cap. I Eventuales	-	-	119
Capítulo VI	-	-	-
<b>TOTAL</b>	52	505	2.340
<b>TOTAL</b>	<b>95</b>	<b>576</b>	<b>3.677</b>

C.I.S.: Centro de Investigaciones Sociológicas

B.O.E.: Boletín Oficial del Estado

<b>SITUACIÓN DEL PERSONAL DEL SECTOR PÚBLICO ESTATAL</b>	<b>MINISTERIO DE SANIDAD Y CONSUMO</b>
Diciembre 2001	Resumen General

TIPOS DE PERSONAL	MINISTERIO	I.S. CARLOS III
<b>ALTOS CARGOS</b>	11	1
<b>PERSONAL EVENTUAL GABINETE</b>	11	-
<b>FUNCIONARIOS</b>		
GRUPO A	226	307
GRUPO B	83	131
GRUPO C	154	69
GRUPO D	302	173
GRUPO E	24	5
<b>TOTAL</b>	789	685
<b>OTRO PERSONAL</b>		
Contratados Administrativos	-	-
Personal Vario	-	-
<b>TOTAL</b>	-	-
<b>CONTRATADOS LABORALES</b>		
Cap. I Fijos	235	670
Cap. I Eventuales	37	37
Capítulo VI	-	70
<b>TOTAL</b>	272	777
<b>TOTAL</b>	<b>1.083</b>	<b>1.463</b>

I.S. CARLOS III: Instituto de Salud Carlos III

<b>SITUACIÓN DEL PERSONAL DEL SECTOR PÚBLICO ESTATAL</b>	<b>MINISTERIO DE SANIDAD Y CONSUMO</b>
Diciembre 2001	Resumen General

TIPOS DE PERSONAL	I.N.C.	A.E.M.	TOTAL
<b>ALTOS CARGOS</b>	-	-	12
<b>PERSONAL EVENTUAL GABINETE</b>	-	-	11
<b>FUNCIONARIOS</b>			
GRUPO A	69	102	704
GRUPO B	9	10	233
GRUPO C	28	20	271
GRUPO D	24	53	552
GRUPO E	2	1	32
<b>TOTAL</b>	<b>132</b>	<b>186</b>	<b>1.792</b>
<b>OTRO PERSONAL</b>			
Contratados Administrativos	-	-	-
Personal Vario	-	-	-
<b>TOTAL</b>	<b>-</b>	<b>-</b>	<b>-</b>
<b>CONTRATADOS LABORALES</b>			
Cap. I Fijos	76	97	1.078
Cap. I Eventuales	1	13	88
Capítulo VI	-	-	70
<b>TOTAL</b>	<b>77</b>	<b>110</b>	<b>1.236</b>
<b>TOTAL</b>	<b>209</b>	<b>296</b>	<b>3.051</b>

I.N.C.: Instituto Nacional de Consumo

A.E.M.: Agencia Española del Medicamento



<b>SITUACIÓN DEL PERSONAL DEL SECTOR PÚBLICO ESTATAL</b>	<b>MINISTERIO DE TRABAJO Y ASUNTOS SOCIALES</b>
Diciembre 2001	Resumen General

TIPOS DE PERSONAL	MINISTERIO	I.N.E.M.	F.O.G.A.S.A.	I.N.S.H.T.
<b>ALTOS CARGOS</b>	13	1	-	-
<b>PERSONAL EVENTUAL GABINETE</b>	16	-	-	-
<b>FUNCIONARIOS</b>				
GRUPO A	1.236	361	133	158
GRUPO B	1.120	1.747	20	43
GRUPO C	666	1.781	70	61
GRUPO D	1.392	2.332	185	194
GRUPO E	96	146	1	30
<b>TOTAL</b>	4.510	6.367	409	486
<b>OTRO PERSONAL</b>				
Contratados Administrativos	-	17	-	-
Personal Vario	-	-	-	-
<b>TOTAL</b>	-	17	-	-
<b>CONTRATADOS LABORALES</b>				
Cap. I Fijos	786	3.201	15	52
Cap. I Eventuales	157	200	8	23
Capítulo VI	-	-	-	-
<b>TOTAL</b>	943	3.401	23	75
<b>TOTAL</b>	<b>5.482</b>	<b>9.786</b>	<b>432</b>	<b>561</b>

I.N.E.M.: Instituto Nacional de Empleo

F.O.G.A.S.A.: Fondo de Garantía Salarial

I.N.S.H.T.: Instituto Nacional de Seguridad e Higiene en el Trabajo

<b>SITUACIÓN DEL PERSONAL DEL SECTOR PÚBLICO ESTATAL</b>	<b>MINISTERIO DE TRABAJO Y ASUNTOS SOCIALES</b>
Diciembre 2001	Resumen General

TIPOS DE PERSONAL	I. MUJER	I. JUVENTUD	C. JUV. ESPAÑA	TOTAL
<b>ALTOS CARGOS</b>	1	1	-	16
<b>PERSONAL EVENTUAL GABINETE</b>	-	-	-	16
<b>FUNCIONARIOS</b>				
GRUPO A	21	19	-	1.928
GRUPO B	36	22	-	2.988
GRUPO C	24	37	-	2.639
GRUPO D	23	55	-	4.181
GRUPO E	-	6	-	279
<b>TOTAL</b>	104	139	-	12.015
<b>OTRO PERSONAL</b>				
Contratados Administrativos	-	-	-	17
Personal Vario	-	-	-	-
<b>TOTAL</b>	-	-	-	17
<b>CONTRATADOS LABORALES</b>				
Cap. I Fijos	17	38	9	4.118
Cap. I Eventuales	59	246	100	793
Capítulo VI	-	-	-	-
<b>TOTAL</b>	76	284	109	4.911
<b>TOTAL</b>	<b>181</b>	<b>424</b>	<b>109</b>	<b>16.975</b>

I. MUJER: Instituto de la Mujer

I. JUVENTUD: Instituto de la Juventud

C.JUV.ESPAÑA.: Consejo de la Juventud de España

### 3.3. Administración de Justicia

A diciembre de 2001 el personal que prestaba sus servicios en la Administración de Justicia perteneciente a la carrera judicial, ascendía a 27.008 personas, de las cuales 26.886 (99,5%) lo hacían en el Ministerio y 122 (0,5%) en los Organismos autónomos dependientes del mismo.

En el gráfico nº 4 se presenta el desglose por categorías del personal. El colectivo de funcionarios es el más numeroso con 25.650 perceptores, y de éstos, los funcionarios del grupo A, compuesto por personal de la carrera judicial (Magistrados y Jueces), carrera fiscal (Fiscales), Secretarios Judiciales, Médicos Forenses y Técnicos Facultativos.

**Gráfico nº 4. Efectivos de la Administración de Justicia clasificados por tipos de personal**

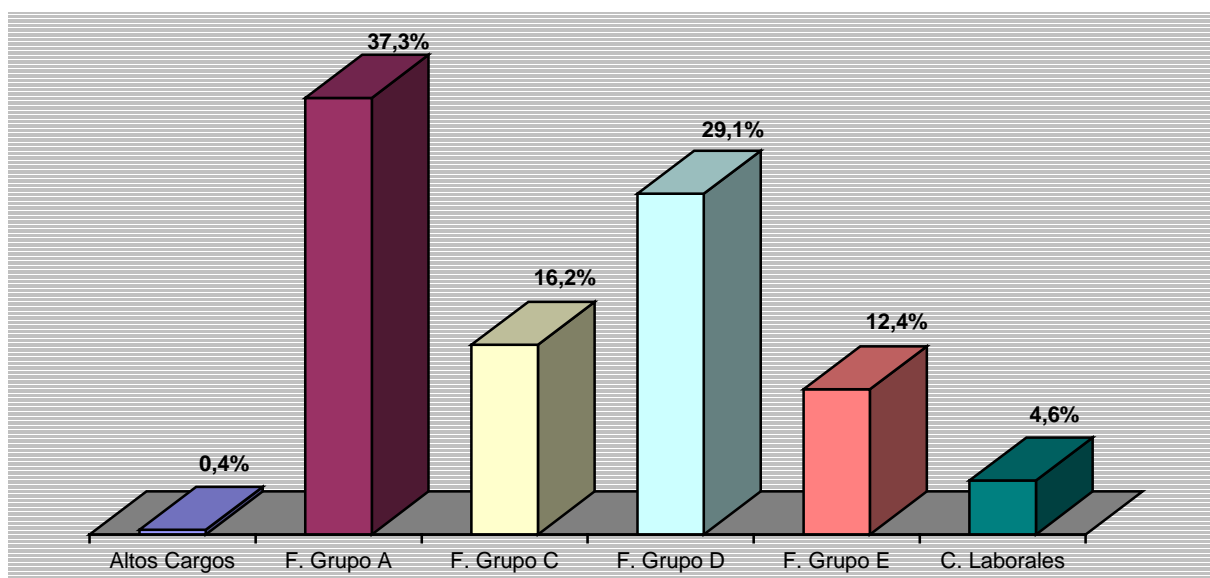

<b>SITUACIÓN DEL PERSONAL DEL SECTOR PÚBLICO ESTATAL</b>	<b>ADMINISTRACIÓN DE JUSTICIA</b>
<b>Diciembre 2001</b>	<b>Resumen General</b>

TIPOS DE PERSONAL	MINISTERIO	ORGANISMOS AUTÓNOMOS	TOTAL
<b>ALTOS CARGOS</b>	100	-	100
<b>FUNCIONARIOS GRUPO A</b>			
Magistrados	4.235	-	4.235
Jueces y Abogados	2.313	-	2.313
Secretarios Judiciales	3.081	4	3.085
Médicos Forenses y T.	439	1	440
<b>TOTAL</b>	<b>10.068</b>	<b>5</b>	<b>10.073</b>
<b>FUNCIONARIOS GRUPO C</b>			
Oficiales	4.351	16	4.367
<b>FUNCIONARIOS GRUPO D</b>			
Auxiliares	7.770	87	7.857
<b>FUNCIONARIOS GRUPO E</b>			
Agentes Judiciales	3.346	7	3.353
<b>CONTRATADOS LABORALES</b>			
Cap. I Fijos	1.063	7	1.070
Cap. I Eventuales	188	-	188
Capítulo VI	-	-	-
<b>TOTAL</b>	<b>1.251</b>	<b>7</b>	<b>1.258</b>
<b>TOTAL</b>	<b>26.886</b>	<b>122</b>	<b>27.008</b>

### 3.4. Administración Militar

A diciembre de 2001 el personal al servicio de la Administración Militar del Estado, formado por los Militares en activo y en la reserva, ascendía a 150.244 efectivos, de los cuales 149.873 (99,8% del total) prestaban sus servicios en el Ministerio de Defensa, mientras que 371 (0,2%) lo hacían en los Organismos autónomos dependientes del mencionado Departamento.

El gráfico siguiente muestra la distribución por categorías del personal de la Administración Militar.

**Gráfico nº 5. Efectivos de la Administración Militar clasificados por tipos de personal**

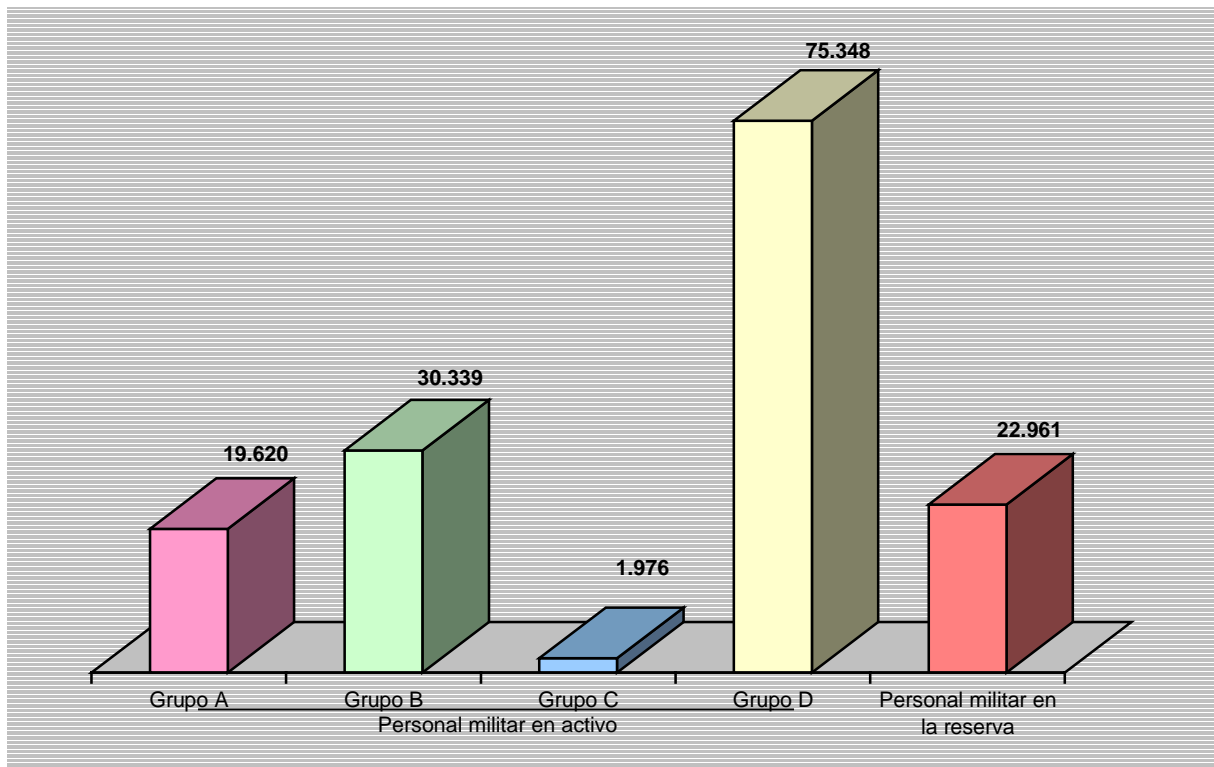

<b>SITUACIÓN DEL PERSONAL DEL SECTOR PÚBLICO ESTATAL</b>	<b>ADMINISTRACIÓN MILITAR</b>
Diciembre 2001	Resumen General

TIPOS DE PERSONAL	MINISTERIO	ORGANISMOS AUTÓNOMOS	TOTAL
<b>PERSONAL MILITAR EN ACTIVO</b>			
GRUPO A	19.355	265	19.620
GRUPO B	30.233	106	30.339
GRUPO C	1.976	-	1.976
GRUPO D	75.348	-	75.348
<b>TOTAL</b>	<b>126.912</b>	<b>371</b>	<b>127.283</b>
<b>PERSONAL MILITAR EN LA RESERVA</b>	<b>22.961</b>	<b>-</b>	<b>22.961</b>
<b>TOTAL</b>	<b>149.873</b>	<b>371</b>	<b>150.244</b>

### 3.5. Entidades Gestoras y Servicios Comunes de la Seguridad Social

El personal que prestaba sus servicios en las Entidades Gestoras y Servicios Comunes de la Seguridad Social ascendía en diciembre de 2001 a 226.610 personas, siendo el INSALUD la entidad que con 191.918 efectivos representaba el porcentaje más significativo, el 84,7 % del total citado (gráfico nº 6).

**Gráfico nº 6. Efectivos de las Entidades Gestoras y Servicios Comunes de la Seguridad Social**

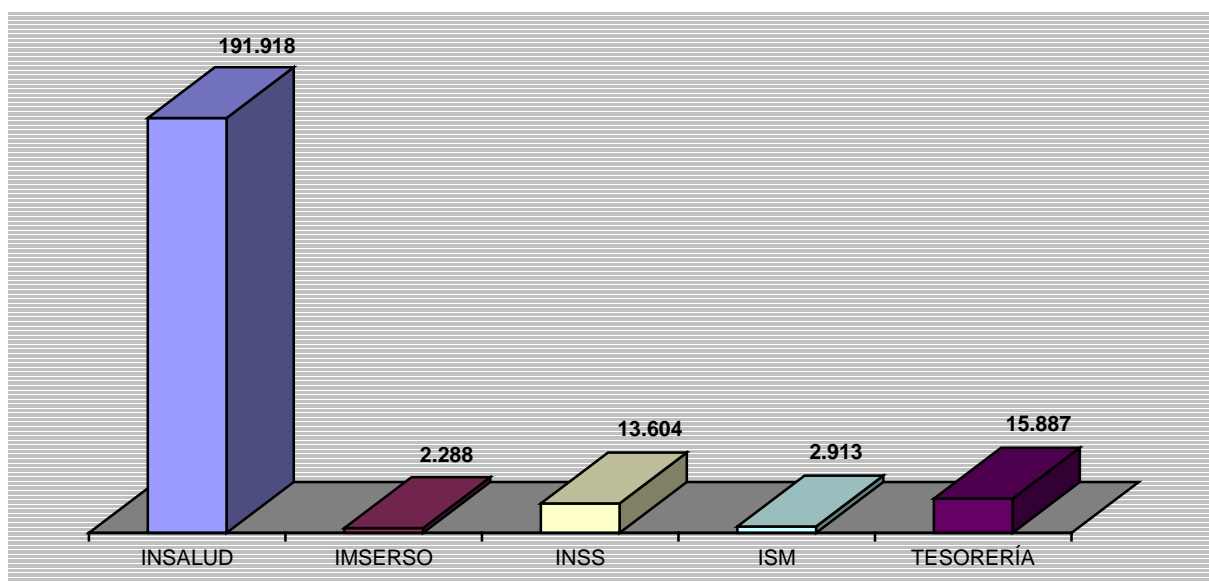

Atendiendo a los tipos de personal y según se observa en el cuadro nº 4 siguiente, el mayor número de efectivos de la Administración de la Seguridad Social pertenece al colectivo de personal estatutario que, agrupando a 149.150 personas representa el 65,8% del total de referencia. En segundo lugar se sitúan los contratados laborales con 44.484 efectivos (19,6% del total).

**Cuadro nº 4. Efectivos de las Entidades Gestoras y Servicios Comunes de la Seguridad Social clasificados por tipos de personal**

Tipos de personal	Efectivos	%
Altos Cargos	5	-
Funcionarios	32.957	14,6
Otro Personal	14	-
Contratados Laborales	44.484	19,6
Personal Estatutario	149.150	65,8
<b>Total</b>	<b>226.610</b>	<b>100,0</b>

<b>SITUACIÓN DEL PERSONAL DEL SECTOR PÚBLICO ESTATAL</b>	<b>SEGURIDAD SOCIAL</b>
Diciembre 2001	Resumen General

TIPOS DE PERSONAL	I.N.S.S.	I.N.S.A.L.U.D.	I.M.S.E.R.S.O.
<b>ALTOS CARGOS</b>	1	1	1
<b>PERSONAL EVENTUAL GABINETE</b>	-	-	-
<b>FUNCIONARIOS</b>			
GRUPO A	1.141	988	81
GRUPO B	845	943	103
GRUPO C	3.433	677	132
GRUPO D	6.949	1.403	163
GRUPO E	178	66	17
<b>TOTAL</b>	12.546	4.077	496
<b>OTRO PERSONAL</b>			
Contratados Administrativos	2	-	-
Personal Vario	-	-	1
<b>TOTAL</b>	2	-	1
<b>CONTRATADOS LABORALES</b>			
Cap. I Fijos	1.021	1.203	1.286
Cap. I Eventuales	34	37.972	504
Capítulo VI	-	-	-
<b>TOTAL</b>	1.055	39.175	1.790
<b>PERSONAL ESTATUTARIO</b>	-	148.665	-
<b>TOTAL</b>	<b>13.604</b>	<b>191.918</b>	<b>2.288</b>

I.N.S.S.: Instituto Nacional de la Seguridad Social

I.N.S.A.L.U.D.: Instituto Nacional de la Salud

I.M.S.E.R.S.O.: Instituto de Migraciones y Servicios Sociales



<b>SITUACIÓN DEL PERSONAL DEL SECTOR PÚBLICO ESTATAL</b>	<b>SEGURIDAD SOCIAL</b>
Diciembre 2001	Resumen General

TIPOS DE PERSONAL	I.S.M.	TESORERÍA	TOTAL
<b>ALTOS CARGOS</b>	1	1	5
<b>PERSONAL EVENTUAL GABINETE</b>	-	-	-
<b>FUNCIONARIOS</b>			
GRUPO A	192	884	3.286
GRUPO B	198	1.266	3.355
GRUPO C	206	4.195	8.643
GRUPO D	758	7.854	17.127
GRUPO E	198	87	546
<b>TOTAL</b>	1.552	14.286	32.957
<b>OTRO PERSONAL</b>			
Contratados Administrativos	-	-	2
Personal Vario	11	-	12
<b>TOTAL</b>	11	-	14
<b>CONTRATADOS LABORALES</b>			
Cap. I Fijos	713	1.457	5.680
Cap. I Eventuales	151	143	38.804
Capítulo VI	-	-	-
<b>TOTAL</b>	864	1.600	44.484
<b>PERSONAL ESTATUTARIO</b>	485	-	149.150
<b>TOTAL</b>	<b>2.913</b>	<b>15.887</b>	<b>226.610</b>

I.S.M.: Instituto Social de la Marina

### 3.6. Otros Organismos públicos

Dentro de este grupo se incluyen los siguientes Organismos públicos de carácter administrativo: Agencia Estatal de la Administración Tributaria, Agencia de Protección de Datos, Instituto Cervantes, Consejo Económico y Social, Consejo de Seguridad Nuclear, Universidad Nacional de Educación a Distancia (UNED), Comisión del Mercado de las Telecomunicaciones, Comisión Nacional del Mercado de Valores (CNMV), Comisión Nacional de la Energía, el Instituto Español de Comercio Exterior (ICEX) y el Consorcio de la Zona Especial Canaria (ZEC).

Según se aprecia en el cuadro nº 5 siguiente, la Agencia Estatal de la Administración Tributaria (AEAT) y la UNED son los dos Organismos que mayor número de personas emplea (86% y 7,1% respectivamente, sobre el total de Organismos).

**Cuadro nº 5. Efectivos al servicio de Otros Organismos públicos.  
Distribución por tipos de personal**

Otros Organismos Públicos	Altos Cargos	Eventual Gabinete	Funcionarios	C.Laborales	Otro Personal	Total
AEAT	8	-	24.687	2.838	-	27.533
Agencia de Protección de Datos	1	-	59	-	-	60
Consejo Económico y Social	1	-	-	67	-	68
Consejo de Seguridad Nuclear	8	24	301	101	-	434
Instituto Cervantes	1	-	-	619	-	620
UNED*	-	-	1.412	866	5	2.283
Comisión del Mercado Telecom.	-	-	-	113	-	113
CNMV	-	-	-	267	-	267
Comisión Nacional Energía	-	-	-	153	-	153
ICEX	-	-	-	471	-	471
Zona Especial Canaria	-	-	-	29	-	29
<b>Total</b>	<b>19</b>	<b>24</b>	<b>26.459</b>	<b>5.524</b>	<b>5</b>	<b>32.031</b>

\* La UNED incluye al personal docente

En cuanto a los distintos tipos de personal es el colectivo de funcionarios (26.459 personas) el más numeroso, representando un 82,6 % respecto al total de efectivos. Por el contrario, el colectivo de otro personal representa la categoría con menor número de efectivos.

Respecto al personal que presta servicios en la Agencia Estatal de la Administración Tributaria, el 88,6% está destinado en servicios periféricos, tal y como queda recogido en el cuadro nº 6.

**Cuadro nº 6. Efectivos destinados en la AEAT. Clasificación por tipos de personal y destino**

Tipos de Personal	Efectivos		
	S. Centrales	S. Periféricos	Total
Altos Cargos	8	-	8
Funcionarios	2.875	21.812	24.687
Contratados Laborales	278	2.560	2.838
<b>Total</b>	<b>3.161</b>	<b>24.372</b>	<b>27.533</b>

Como se aprecia en el cuadro anterior, el colectivo de funcionarios es con diferencia el más numeroso, y dentro de éstos los grupos C y D, representando el 30,7% y el 33,1% del total funcionarios respectivamente.

Del colectivo de contratados laborales hay que destacar la proporción entre personal fijo y eventual, siendo el primero del 97,7% sobre el total.

El personal al servicio de la UNED asciende a 2.283 efectivos, de ellos el 51,4% es personal docente.

A 31 de diciembre el personal que presta sus servicios en el Instituto Cervantes asciende a 620, de ellos, 150 prestan servicios en la sede central (24,2%) y los restantes en sus centros en el exterior.

<b>SITUACIÓN DEL PERSONAL DEL SECTOR PÚBLICO ESTATAL</b>	<b>OTROS ORGANISMOS PÚBLICOS</b>
<b>Diciembre 2001</b>	

TIPOS DE PERSONAL	C.ECON. Y SOCIAL	C. SEG. NUCLEAR
<b>ALTOS CARGOS</b>	1	8
<b>PERSONAL EVENTUAL GABINETE</b>	-	24
<b>FUNCIONARIOS</b>		
GRUPO A	-	188
GRUPO B	-	40
GRUPO C	-	31
GRUPO D	-	42
GRUPO E	-	-
<b>TOTAL</b>	-	301
<b>OTRO PERSONAL</b>		
Contratados Administrativos	-	-
Personal Vario	-	-
<b>TOTAL</b>	-	-
<b>CONTRATADOS LABORALES</b>		
Cap. I Fijos	65	96
Cap. I Eventuales	2	5
Capítulo VI	-	-
<b>TOTAL</b>	67	101
<b>TOTAL</b>	<b>68</b>	<b>434</b>

C.ECON.Y SOCIAL: Consejo Económico y Social

C.SEG.NUCLEAR: Consejo de Seguridad Nuclear

<b>SITUACIÓN DEL PERSONAL DEL SECTOR PÚBLICO ESTATAL</b>	<b>OTROS ORGANISMOS PÚBLICOS</b>
<b>Diciembre 2001</b>	

TIPOS DE PERSONAL	A.P. DATOS	A.E.A.T.
<b>ALTOS CARGOS</b>	1	8
<b>PERSONAL EVENTUAL GABINETE</b>	-	-
<b>FUNCIONARIOS</b>		
GRUPO A	19	2.007
GRUPO B	15	6.850
GRUPO C	8	7.588
GRUPO D	17	8.183
GRUPO E	-	59
<b>TOTAL</b>	59	24.687
<b>OTRO PERSONAL</b>		
Contratados Administrativos	-	-
Personal Vario	-	-
<b>TOTAL</b>	-	-
<b>CONTRATADOS LABORALES</b>		
Cap. I Fijos	-	2.772
Cap. I Eventuales	-	66
Capítulo VI	-	-
<b>TOTAL</b>	-	2.838
<b>TOTAL</b>	<b>60</b>	<b>27.533</b>

A.P.DATOS: Agencia de Protección de Datos

A.E.A.T.: Agencia Estatal de la Administración Tributaria

<b>SITUACIÓN DEL PERSONAL DEL SECTOR PÚBLICO ESTATAL</b>	<b>OTROS ORGANISMOS PÚBLICOS</b>
Diciembre 2001	Instituto Cervantes

TIPOS DE PERSONAL	SEDE CENTRAL	TIPOS DE PERSONAL	CENTROS EN EL EXTERIOR
Director del Instituto	1	Directores de Centro	36
Secretario General	1	Administradores	18
Directores de Área	10	Jefes de Estudio	21
Titulados Superiores	57	Gestores Culturales	11
Titulados Medios	16	Profesores	174
Administrativos	58	Bibliotecarios	38
Personal de Servicios	7	Administrativos	142
		Otro Personal	30
<b>TOTAL</b>	<b>150</b>	<b>TOTAL</b>	<b>470</b>

<b>SITUACIÓN DEL PERSONAL DEL SECTOR PÚBLICO ESTATAL</b>	<b>OTROS ORGANISMOS PÚBLICOS</b>
Diciembre 2001	UNED

TIPOS DE PERSONAL	TOTAL
<b>FUNCIONARIOS:</b>	
Docentes	762
No docentes	650
<b>PERSONAL CONTRATADO:</b>	
Docente	411
No docente	455
<b>OTRO PERSONAL:</b>	
Docente	-
No docente	5
<b>TOTAL</b>	<b>2.283</b>

<b>SITUACIÓN DEL PERSONAL DEL SECTOR PÚBLICO ESTATAL</b>	<b>OTROS ORGANISMOS PÚBLICOS</b>
Diciembre 2001	Comisión del Mercado de las Telecomunicaciones (CMT)

TIPOS DE PERSONAL	FIJOS	EVENTUALES	TOTAL
Directivos, Técnicos y Similares	77	4	81
Administrativos y Auxiliares	25	5	30
Obreros, Subalternos y otros	2	-	2
<b>TOTAL</b>	<b>104</b>	<b>9</b>	<b>113</b>

<b>SITUACIÓN DEL PERSONAL DEL SECTOR PÚBLICO ESTATAL</b>	<b>OTROS ORGANISMOS PÚBLICOS</b>
Diciembre 2001	Comisión Nacional del Mercado de Valores (CNMV)

TIPOS DE PERSONAL	FIJOS	EVENTUALES	TOTAL
Directivos, Técnicos y Similares	186	16	202
Administrativos y Auxiliares	51	4	55
Obreros, Subalternos y otros	10	-	10
<b>TOTAL</b>	<b>247</b>	<b>20</b>	<b>267</b>

<b>SITUACIÓN DEL PERSONAL DEL SECTOR PÚBLICO ESTATAL</b>	<b>OTROS ORGANISMOS PÚBLICOS</b>
Diciembre 2001	Comisión Nacional de Energía (CNE)

TIPOS DE PERSONAL	FIJOS	EVENTUALES	TOTAL
Directivos, Técnicos y Similares	108	-	108
Administrativos y Auxiliares	38	-	38
Obreros, Subalternos y otros	7	-	7
<b>TOTAL</b>	<b>153</b>	<b>-</b>	<b>153</b>

<b>SITUACIÓN DEL PERSONAL DEL SECTOR PÚBLICO ESTATAL</b>	<b>OTROS ORGANISMOS PÚBLICOS</b>
Diciembre 2001	Instituto Español de Comercio Exterior (ICEX)

TIPOS DE PERSONAL	FIJOS	EVENTUALES	TOTAL
Directivos, Técnicos y Similares	192	16	208
Administrativos y Auxiliares	225	22	247
Obreros, Subalternos y otros	16	-	16
<b>TOTAL</b>	<b>433</b>	<b>38</b>	<b>471</b>

<b>SITUACIÓN DEL PERSONAL DEL SECTOR PÚBLICO ESTATAL</b>	<b>OTROS ORGANISMOS PÚBLICOS</b>
Diciembre 2001	Consortio de la Zona Especial Canaria (ZEC)

TIPOS DE PERSONAL	FIJOS	EVENTUALES	TOTAL
Directivos, Técnicos y Similares	13	4	17
Administrativos y Auxiliares	8	2	10
Obreros, Subalternos y otros	1	1	2
<b>TOTAL</b>	<b>22</b>	<b>7</b>	<b>29</b>



### 3.7. Servicios periféricos

Los datos que se presentan en este apartado son los relativos al personal destinado en servicios periféricos de los Ministerios cuyas competencias no han sido transferidas a las Comunidades Autónomas, y el personal que presta sus servicios en Organismos autónomos y públicos ubicados en otros puntos del territorio español, y cuyas nóminas se gestionan descentralizadamente en cada una de las direcciones provinciales en las que existen servicios periféricos de dichos Ministerios u Organismos.

Si bien esta información se presenta en un apartado independiente, los datos referidos a los perceptores están integrados en los epígrafes de los Ministerios y Organismos correspondientes.

El gráfico nº 7 representa a modo de resumen el total de efectivos correspondientes a cada centro.

**Gráfico nº 7. Servicios periféricos**

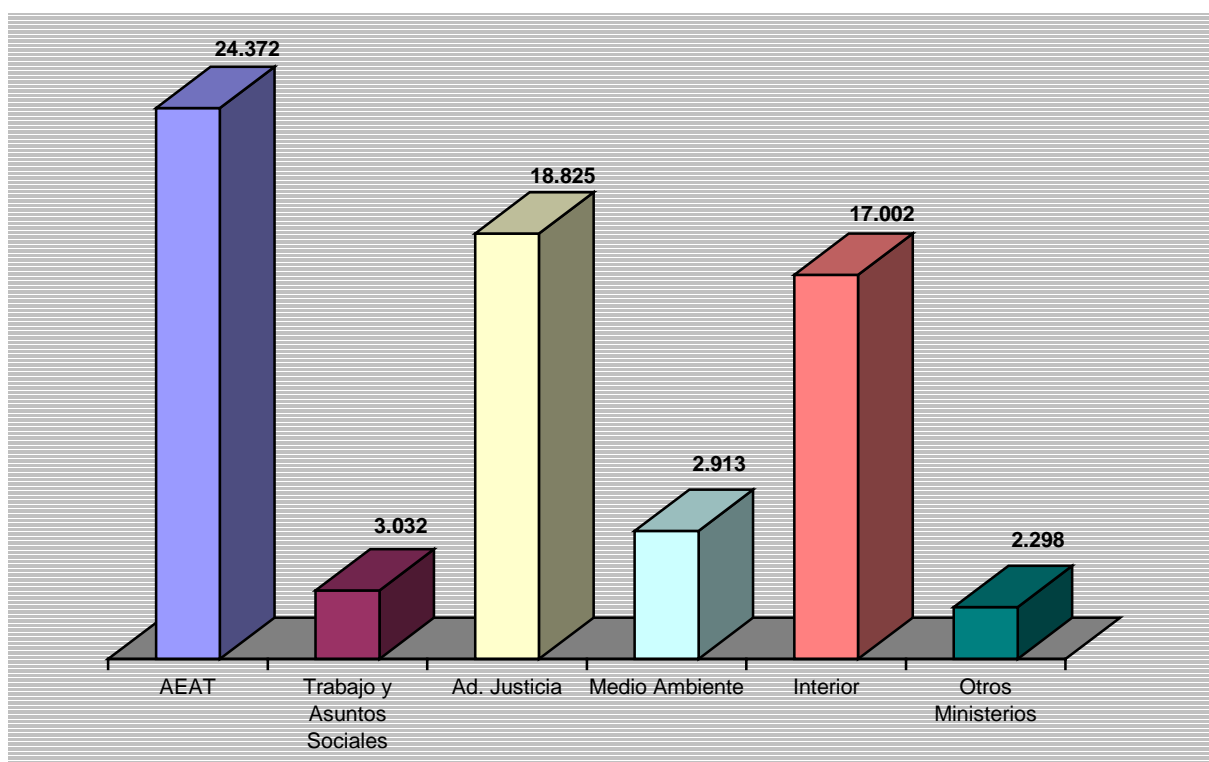

<b>SITUACIÓN DEL PERSONAL DEL SECTOR PÚBLICO ESTATAL</b>	<b>Servicios Periféricos</b>
<b>Diciembre 2001</b>	

SERVICIOS PERIFÉRICOS	AEAT	MINISTERIO DE TRABAJO Y ASUNTOS SOCIALES	ADMINISTRACIÓN DE JUSTICIA (1)
<b>ANDALUCÍA</b>			
ALMERÍA	257	34	-
CÁDIZ	510	73	-
CÓRDOBA	387	53	-
GRANADA	375	66	-
HUELVA	207	45	-
JAÉN	260	52	-
JEREZ	131	-	-
MÁLAGA	660	90	-
SEVILLA	1.376	98	-
<b>ARAGÓN</b>			
HUESCA	141	23	-
TERUEL	91	12	-
ZARAGOZA	616	84	1.389 (2)
<b>CANTABRIA</b>	471	49	697
<b>CIUDAD DE CEUTA</b>	61	19	-
<b>CIUDAD DE MELILLA</b>	69	19	-
<b>COM. FORAL DE NAVARRA</b>	70	47	-

(1) Se presentan los datos según la distribución de competencias por Gerencias Territoriales de Justicia.

(2) Incluye el personal destinado en la Comunidad Autónoma de Aragón.

<b>SITUACIÓN DEL PERSONAL DEL SECTOR PÚBLICO ESTATAL</b>	<b>Servicios Periféricos</b>
<b>Diciembre 2001</b>	

SERVICIOS PERIFÉRICOS	AEAT	MINISTERIO DE TRABAJO Y ASUNTOS SOCIALES	ADMINISTRACIÓN DE JUSTICIA (1)
<b>CASTILLA-LA MANCHA</b>			
ALBACETE	184	32	1.852 (3)
CIUDAD REAL	204	31	-
CUENCA	119	18	-
GUADALAJARA	95	23	-
TOLEDO	296	30	-
<b>CASTILLA Y LEÓN</b>			
ÁVILA	-	21	-
BURGOS	-	40	1.063 (4)
LEÓN	-	56	-
PALENCIA	-	25	-
SALAMANCA	-	31	-
SEGOVIA	-	21	-
SORIA	-	19	-
VALLADOLID	1.627 (5)	50	1.966 (6)
ZAMORA	-	25	-
<b>COMUNIDAD DE MADRID</b>	<b>3.546</b>	<b>279</b>	<b>6.842</b>
<b>ILLES BALEARS</b>	<b>676</b>	<b>61</b>	<b>1.242</b>

(3) Incluye todo el personal destinado en la Comunidad Autónoma de Castilla-La Mancha.

(4) Incluye el personal destinado en las provincias de Ávila, Burgos, Segovia y Soria.

(5) Incluye el personal destinado en la Comunidad Autónoma de Castilla y León.

(6) Incluye el personal destinado en las provincias de León, Palencia, Salamanca, Valladolid y Zamora.

<b>SITUACIÓN DEL PERSONAL DEL SECTOR PÚBLICO ESTATAL</b>	<b>Servicios Periféricos</b>
<b>Diciembre 2001</b>	

SERVICIOS PERIFÉRICOS	AEAT	MINISTERIO DE TRABAJO Y ASUNTOS SOCIALES	ADMINISTRACIÓN DE JUSTICIA (1)
<b>COMUNIDAD VALENCIANA</b>			
ALICANTE	711	101	-
CASTELLÓN	299	50	-
VALENCIA	1.649	161	-
<b>CATALUÑA</b>			
BARCELONA	4.325 (7)	252	-
GIRONA	-	41	-
LLEIDA	-	37	-
TARRAGONA	-	38	-
<b>EXTREMADURA</b>			
BADAJOS	308	39	-
CÁCERES	236	38	1.060 (8)
<b>GALICIA</b>			
A CORUÑA	688	86	-
LUGO	178	30	-
OURENSE	229	39	-
PONTEVEDRA	308	-	-
VIGO	288	71	-

(7) Incluye el personal destinado en la Comunidad Autónoma de Cataluña.

(8) Incluye el personal destinado en la Comunidad de Extremadura.

<b>SITUACIÓN DEL PERSONAL DEL SECTOR PÚBLICO ESTATAL</b>	<b>Servicios Periféricos</b>
<b>Diciembre 2001</b>	

SERVICIOS PERIFÉRICOS	AEAT	MINISTERIO DE TRABAJO Y ASUNTOS SOCIALES	ADMINISTRACIÓN DE JUSTICIA (1)
<b>CANARIAS</b>			
LAS PALMAS	482	64	-
SANTA CRUZ DE TENERIFE	-	60	-
<b>PRINCIPADO DE ASTURIAS</b>			
OVIEDO	732	86	1.320
GIJÓN	-	-	-
<b>REGIÓN DE MURCIA</b>			
CARTAGENA	-	-	-
MURCIA	630 (9)	69	1.052
<b>PAÍS VASCO</b>			
ÁLAVA	44	46	-
GUIPÚZCOA	155	57	-
VIZCAYA	457	111	-
<b>LA RIOJA</b>	<b>224</b>	<b>30</b>	<b>342</b>
<b>TOTAL</b>	<b>24.372</b>	<b>3.032</b>	<b>18.825</b>

(9) Incluye el personal destinado en la Región de Murcia.

<b>SITUACIÓN DEL PERSONAL DEL SECTOR PÚBLICO ESTATAL</b>	<b>Servicios Periféricos</b>
<b>Diciembre 2001</b>	

SERVICIOS PERIFÉRICOS	MINISTERIO DE MEDIO AMBIENTE (10)	MINISTERIO DE INTERIOR	OTROS MINISTERIOS
<b>ANDALUCÍA</b>			
ALMERÍA	-	380	-
CÁDIZ	-	968	-
CÓRDOBA	-	471	-
GRANADA	-	464	-
HUELVA	-	446	-
JAÉN	-	326	-
JEREZ	-	-	-
MÁLAGA	731	477	-
SEVILLA	1.105	841	-
<b>ARAGÓN</b>			
HUESCA	-	-	-
TERUEL	-	120	-
ZARAGOZA	1.040	541	-
<b>CANTABRIA</b>	-	288	-
<b>CIUDAD DE CEUTA</b>	-	122	925 (11)
<b>CIUDAD DE MELILLA</b>	-	166	1.148 (11)
<b>COM. FORAL DE NAVARRA</b>	-	132	-

(10) Corresponde al personal destinado en las diferentes Confederaciones Hidrográficas.

(11) Personal del Ministerio de Educación, Cultura y Deporte no transferido a Comunidades Autónomas.

<b>SITUACIÓN DEL PERSONAL DEL SECTOR PÚBLICO ESTATAL</b>	<b>Servicios Periféricos</b>
<b>Diciembre 2001</b>	

SERVICIOS PERIFÉRICOS	MINISTERIO DE MEDIO AMBIENTE (10)	MINISTERIO DE INTERIOR	OTROS MINISTERIOS
<b>CASTILLA-LA MANCHA</b>			
ALBACETE	-	130	-
CIUDAD REAL	-	286	-
CUENCA	-	94	-
GUADALAJARA	-	-	-
TOLEDO	-	368	-
<b>CASTILLA Y LEÓN</b>			
ÁVILA	-	152	-
BURGOS	-	218	-
LEÓN	-	237	-
PALENCIA	-	397	-
SALAMANCA	-	463	-
SEGOVIA	-	164	-
SORIA	-	103	-
VALLADOLID	639	274	-
ZAMORA	-	-	-
<b>COMUNIDAD DE MADRID</b>	-	2.738	-
<b>ILLES BALEARS</b>	-	506	-

<b>SITUACIÓN DEL PERSONAL DEL SECTOR PÚBLICO ESTATAL</b>	<b>Servicios Periféricos</b>
<b>Diciembre 2001</b>	

SERVICIOS PERIFÉRICOS	MINISTERIO DE MEDIO AMBIENTE (10)	MINISTERIO DE INTERIOR	OTROS MINISTERIOS
<b>COMUNIDAD VALENCIANA</b>			
ALICANTE	-	595	-
CASTELLÓN	-	235	-
VALENCIA	412	1.020	-
<b>CATALUÑA</b>			
BARCELONA	-	-	-
GIRONA	-	-	-
LLEIDA	-	-	-
TARRAGONA	-	-	-
<b>EXTREMADURA</b>			
BADAJOS	654	282	-
CÁCERES	-	214	-
<b>GALICIA</b>			
A CORUÑA	-	355	-
LUGO	-	214	-
OURENSE	-	170	-
PONTEVEDRA	-	346	-
VIGO	-	-	-



<b>SITUACIÓN DEL PERSONAL DEL SECTOR PÚBLICO ESTATAL</b>	<b>Servicios Periféricos</b>
<b>Diciembre 2001</b>	

SERVICIOS PERIFÉRICOS	MINISTERIO DE MEDIO AMBIENTE (10)	MINISTERIO DE INTERIOR	OTROS MINISTERIOS
<b>CANARIAS</b>			
LAS PALMAS	-	417	-
SANTA CRUZ DE TENERIFE	-	396	225 (12)
<b>PRINCIPADO DE ASTURIAS</b>			
OVIEDO	381	415	-
GIJÓN	-	-	-
<b>REGIÓN DE MURCIA</b>			
CARTAGENA	376 (13)	84	-
MURCIA	334	207	-
<b>PAÍS VASCO</b>			
ÁLAVA	-	256	-
GUIPÚZCOA	-	138	-
VIZCAYA	-	174	-
<b>LA RIOJA</b>	-	175	-
<b>TOTAL</b>	<b>5.672</b>	<b>17.565</b>	<b>2.298</b>

(12) Corresponde al personal destinado en el Organismo autónomo Instituto de Astrofísica de Canarias, dependiente del Ministerio de Ciencia y Tecnología.

(13) Personal de la Mancomunidad de los Canales del Taibilla.



#### 4. Análisis del personal al servicio del Sector público estatal no administrativo. Año 2000

En este apartado se analiza el personal correspondiente a las entidades que forman sus cuentas de acuerdo con los principios y normas de contabilidad recogidos en el Plan general de contabilidad de la empresa española. Se incluyen, por tanto, las Sociedades mercantiles estatales, las Entidades públicas empresariales, Otros Organismos públicos y las Fundaciones estatales que utilizan dicho plan contable.

El estudio no coincide en fechas con el resto de los apartados de la publicación, lo que se justifica porque las diferentes entidades vienen obligadas a presentar sus cuentas anuales con un desfase anual, por lo que a fecha de elaboración de esta publicación son las más actuales.

El personal empleado en el Sector público estatal no administrativo ascendía en 2000 a 215.891 efectivos, de ellos 113.153 prestaban sus servicios en Entidades públicas empresariales (52,4%), 92.376 en Sociedades mercantiles (42,8%), 7.117 en Otros Organismos públicos (3,3%) y 3.245 en Fundaciones estatales (1,5%) (gráfico nº 8).

**Gráfico nº 8. Efectivos al servicio del Sector público estatal no administrativo. Año 2000**

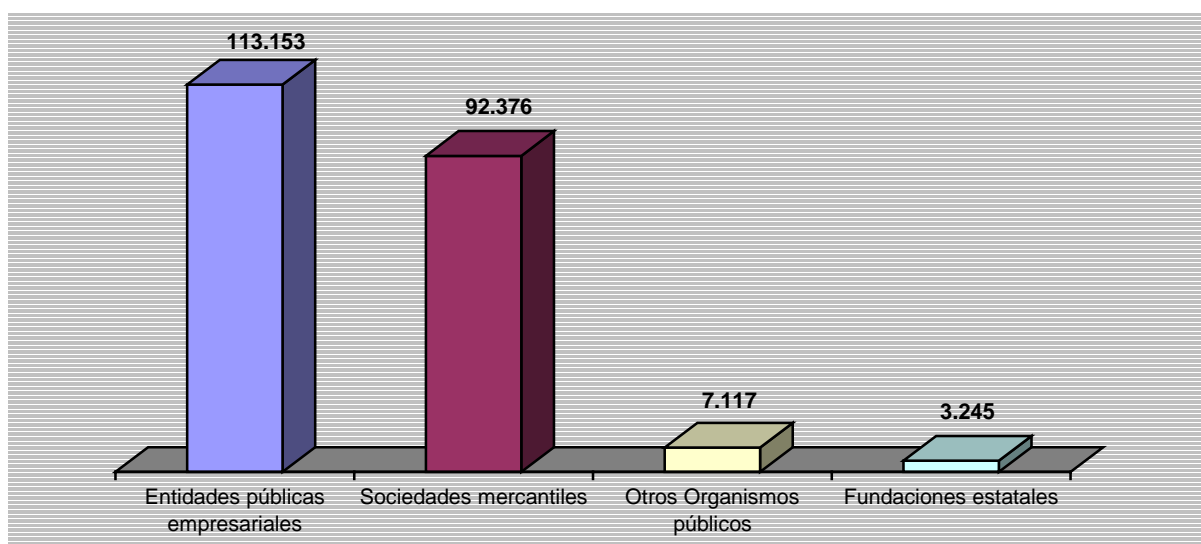

Atendiendo a las diferentes categorías laborales según se observa en el cuadro nº 7, el colectivo de obreros, subalternos y otros es el colectivo más numeroso, 58,0%, seguido de la categoría de directivos, técnicos y similares con 24,4%. Por el contrario, el colectivo de personal administrativo y auxiliares representa la categoría con menor número de efectivos (37.920).

**Cuadro nº 7. Efectivos del Sector público estatal no administrativo clasificados por tipos de personal. Año 2000**

<b>Tipos de Personal</b>	<b>Fijos</b>	<b>Eventuales</b>	<b>Total</b>
Directivos, Técnicos y similares	49.355	3.449	52.804
Administrativos y Auxiliares	35.167	2.753	37.920
Obreros, Subalternos y otros	99.276	25.891	125.167
<b>Total</b>	<b>183.798</b>	<b>32.093</b>	<b>215.891</b>

<b>SITUACIÓN DEL PERSONAL DEL SECTOR PÚBLICO ESTATAL</b>	<b>ENTIDADES PÚBLICAS EMPRESARIALES</b>
<b>Año 2000</b>	<b>Categorías Laborales</b>

<b>TIPOS DE PERSONAL</b>	<b>FIJOS</b>	<b>EVENTUALES</b>	<b>TOTAL</b>
Directivos, Técnicos y similares	24.498	82	24.580
Administrativos y Auxiliares	10.542	315	10.857
Obreros, Subalternos y otros	62.855	14.861	77.716
<b>TOTAL</b>	<b>97.895</b>	<b>15.258</b>	<b>113.153</b>

<b>SITUACIÓN DEL PERSONAL DEL SECTOR PÚBLICO ESTATAL</b>	<b>SOCIEDADES MERCANTILES</b>
<b>Año 2000</b>	<b>Categorías Laborales</b>

<b>TIPOS DE PERSONAL</b>	<b>FIJOS</b>	<b>EVENTUALES</b>	<b>TOTAL</b>
Directivos, Técnicos y similares	22.052	3.120	25.172
Administrativos y Auxiliares	21.621	2.196	23.817
Obreros, Subalternos y otros	32.677	10.710	43.387
<b>TOTAL</b>	<b>76.350</b>	<b>16.026</b>	<b>92.376</b>

<b>SITUACIÓN DEL PERSONAL DEL SECTOR PÚBLICO ESTATAL</b>	<b>OTROS ORGANISMOS PÚBLICO.PGC PRIVADO</b>
<b>Año 2000</b>	<b>Categorías Laborales ral</b>

<b>TIPOS DE PERSONAL</b>	<b>FIJOS</b>	<b>EVENTUALES</b>	<b>TOTAL</b>
Directivos, Técnicos y similares	1.592	122	1.714
Administrativos y Auxiliares	2.074	176	2.250
Obreros, Subalternos y otros	2.887	266	3.153
<b>TOTAL</b>	<b>6.553</b>	<b>564</b>	<b>7.117</b>

<b>SITUACIÓN DEL PERSONAL DEL SECTOR PÚBLICO ESTATAL</b>	<b>FUNDACIONES ESTATALES</b>
<b>Año 2000</b>	<b>Categorías Laborales</b>

<b>TIPOS DE PERSONAL</b>	<b>FIJOS</b>	<b>EVENTUALES</b>	<b>TOTAL</b>
Directivos, Técnicos y similares	1.213	125	1.338
Administrativos y Auxiliares	930	66	996
Obreros, Subalternos y otros	857	54	911
<b>TOTAL</b>	<b>3.000</b>	<b>245</b>	<b>3.245</b>



## 5. Evolución del empleo en el Sector público estatal administrativo. Años 2001/2000

### 5.1. Consideraciones generales

En el gráfico nº 9 se refleja la evolución del empleo en el Sector público estatal administrativo desde 1990. Partiendo de la información disponible, se observa un descenso continuado debido a varios factores: a las transferencias de personal a otros ámbitos institucionales, consecuencia del traspaso de funciones y servicios de la Administración del Estado a las Comunidades Autónomas, siendo más acusado en el periodo 1998-2000; al cambio de naturaleza jurídica de determinados Organismos y en general a una reducción de las incorporaciones de personal.

La tasa de variación media del Sector público estatal administrativo en el período comprendido entre 1990 y 2001 se sitúa en un -2,6%. Existe por tanto, una tendencia a la baja del personal empleado.

En el estudio de la evolución por tipos de personal, es la categoría de contratados laborales, funcionarios civiles y otro personal las que presentan las tasas medias de variación negativas más significativas, con -5,4%, -3,9% y -2,7% respectivamente.

Por el contrario la categoría de personal eventual de Gabinete, con una tasa media de variación del 4% es la que presenta un mayor incremento. Presentan asimismo tasas medias de variación positivas el personal militar (1,9%) y el personal estatutario (1,6%).

**Gráfico nº 9. Evolución del empleo en el Sector público estatal administrativo.  
Serie 1990-2001**

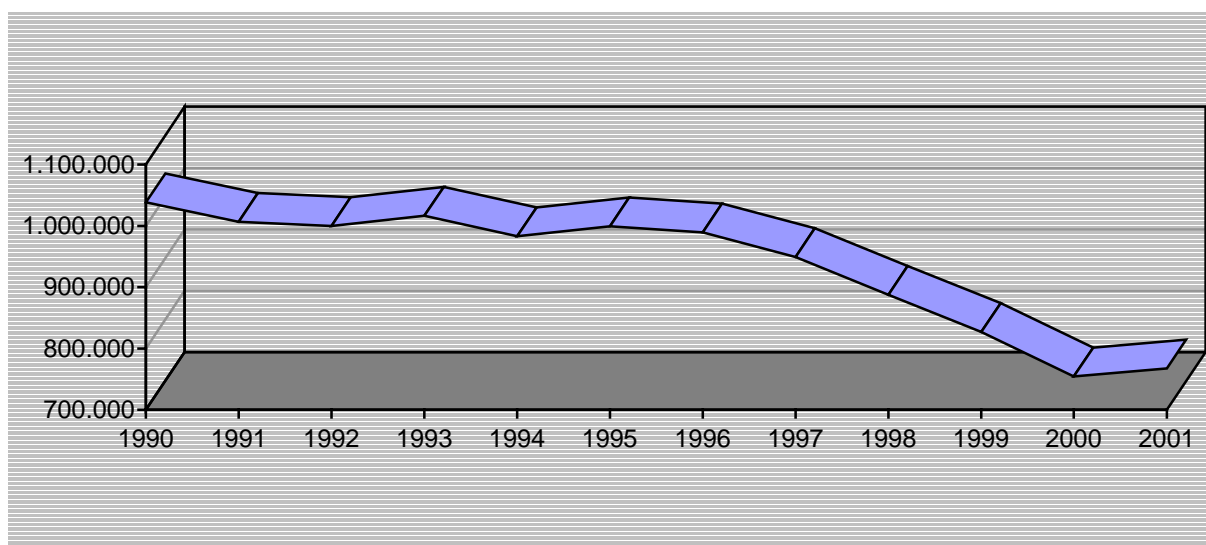

Respecto a la evolución del año 2001 respecto al 2000, el cuadro nº 8 muestra las cuantías en ambos años, así como el porcentaje de variación.

**Cuadro nº 8. Evolución del personal del Sector público estatal administrativo.  
Años 2001/2000**

Sector público estatal administrativo	2001	2000	Variación absoluta	Tasa de variación
Administración Civil	331.462	336.311	-4.849	-1,4
Administración Militar	150.244	137.982	12.262	8,9
Administración de Justicia	27.008	26.088	920	3,5
<b>TOTAL</b>	<b>508.714</b>	<b>500.381</b>	<b>8.333</b>	<b>1,7</b>
Administración de la Seguridad Social	226.610	222.128	4.482	2,0
<b>TOTAL</b>	<b>735.324</b>	<b>722.509</b>	<b>12.815</b>	<b>1,8</b>
Otros Organismos públicos	32.031	31.697	334	1,0
<b>Total</b>	<b>767.355</b>	<b>754.206</b>	<b>13.149</b>	<b>1,7</b>

Para el conjunto de las Administraciones Públicas la tasa de variación es de signo positivo y se situó en el 1,8%. La Administración Militar es el ámbito donde se ha producido el incremento más importante, con una variación absoluta de 12.262 perceptores más que en la misma fecha del ejercicio 2000. De signo negativo es la variación experimentada en la Administración Civil con 4.849 perceptores menos.

En el siguiente cuadro se presenta la evolución de los efectivos del Sector público estatal administrativo por tipos de personal.

**Cuadro nº 9. Evolución del personal del Sector público estatal administrativo.  
Clasificación por tipos de personal. Años 2001/2000**

Tipos de personal	2001	2000	Variación absoluta	Tasa de variación
Altos Cargos	358	350	8	2,3
Personal Eventual Gabinete	505	490	15	3,1
Funcionarios	311.433	310.771	662	0,2
Personal Militar	150.244	137.982	12.262	8,9
Personal de la Admon. de Justicia	27.008	26.088	920	3,5
Personal Estatutario de Seg.Social	149.150	145.739	3.411	2,3
Otro Personal	2.788	2.874	-86	-3,0
Contratados Laborales	125.869	129.912	-4.043	-3,1
<b>Total</b>	<b>767.355</b>	<b>754.206</b>	<b>13.149</b>	<b>1,7</b>

La variación negativa más importante se ha producido en la categoría de contratados laborales, debido al traspaso de funciones y servicios de la Administración del Estado a las Comunidades Autónomas.



## 5.2. Evolución del empleo en la Administración Civil del Estado. Años 2001/2000

Según se observa en los cuadros nº 10 y 11, el personal al servicio de la Administración Civil del Estado ascendía a diciembre de 2001 a 331.462 personas, lo que supone un descenso de 4.849 efectivos respecto a los existentes en la misma fecha de 2000 (11,4% de variación).

La variación más importante de efectivos se ha registrado en el Ministerio de Educación, Cultura y Deporte debido al traspaso de funciones y servicios de la Administración del Estado en materia de enseñanza religiosa a las Comunidades Autónomas a lo largo de 2001.

En el Ministerio de Ciencia y Tecnología se ha producido un incremento de personal que ha tenido como correlato un decremento similar en el Ministerio de Fomento. Esto se ha debido a que aunque la decisión formal de proceder a la reestructuración ministerial se tomó en abril de 2000, la reacomodación real de los efectivos afectados por la misma se ha producido a lo largo de 2001.

En el Ministerio de Interior, hay que mencionar la reestructuración interna de alguno de sus servicios. La Orden de 5 abril de 2001 ha modificado la ubicación de la Agrupación de Tráfico de la Guardia Civil, que ha pasado a depender del Organismo autónomo Jefatura Central de Tráfico, que ha asumido este personal con cargo a su presupuesto de gastos.

**Cuadro nº 10. Evolución del personal de la Administración Civil del Estado. Clasificación por tipos de personal. Años 2001/2000**

Tipos de personal	2001	2000	Variación absoluta	Tasa de variación
Altos Cargos	334	325	9	2,8
Personal Eventual Gabinete	481	466	15	3,2
Funcionarios	252.017	251.819	198	0,1
Otro Personal	2.769	2.851	-82	-2,9
Contratados Laborales	75.861	80.850	-4.989	-6,2
<b>Total</b>	<b>331.462</b>	<b>336.311</b>	<b>-4.849</b>	<b>-1,4</b>

El cuadro nº 10 anterior presenta la evolución de los efectivos de la Administración Civil por tipos de personal. Como puede observarse, se ha producido una variación negativa en las categorías de contratados laborales y otro personal debido al traspaso de este personal, en su mayor parte dependiente del Ministerio de Educación, Cultura y Deportes, a las Comunidades autónomas, como ya hemos apuntado anteriormente.

**Cuadro nº 11. Evolución del empleo en la Administración Civil del Estado  
por Departamentos Ministeriales. Años 2001/2000**

Departamentos Ministeriales	Ministerio		OO.AA.		Total		Variación absoluta	Tasa de variación
	2001	2000	2001	2000	2001	2000		
Administraciones Públicas	9.061	9.060	1.253	1.314	10.314	10.374	-60	-0,6
Agric., Pesca y Alimentación	1.864	1.859	794	817	2.658	2.676	-18	-0,7
Asuntos Exteriores	5.585	5.618	690	386	6.275	6.004	271	4,5
Ciencia y Tecnología	1.998	834	9.679	9.268	11.677	10.102	1.575	15,6
Defensa	37.976	37.929	2.888	3.085	40.864	41.014	-150	-0,4
Economía	3.679	3.682	4.986	4.750	8.665	8.432	233	2,8
Educ., Cultura y Deporte	8.968	13.403	3.586	3.303	12.554	16.706	-4.152	-24,9
Fomento	7.903	9.339	874	878	8.777	10.217	-1.440	-14,1
Hacienda	10.241	10.444	2.347	1.443	12.588	11.887	701	5,9
Interior	166.802	175.677	13.281	5.541	180.083	181.218	-1.135	-0,6
Justicia	2.113	2.054	40	35	2.153	2.089	64	3,1
Medio Ambiente	3.898	3.888	7.253	7.055	11.151	10.943	208	1,9
Presidencia	1.442	1.455	2.235	2.270	3.677	3.725	-48	-1,3
Sanidad	1.083	1.105	1.968	2.027	3.051	3.132	-81	-2,6
Trabajo y A. Sociales	5.482	5.700	11.493	12.092	16.975	17.792	-817	-4,6
<b>Total</b>	<b>268.095</b>	<b>282.047</b>	<b>63.367</b>	<b>54.264</b>	<b>331.462</b>	<b>336.311</b>	<b>-4.849</b>	<b>-1,4</b>

<b>ESTUDIO COMPARATIVO DE LA SITUACIÓN DEL PERSONAL DEL SECTOR PÚBLICO ESTATAL</b>	<b>ADMINISTRACIÓN CIVIL</b>
<b>Años 2001/2000</b>	<b>Resumen General</b>

TIPOS DE PERSONAL	MINISTERIOS			ORGANISMOS AUTÓNOMOS			TOTAL DEPARTAMENTOS		
	Años		% Var.	Años		% Var.	Años		% Var.
	2001	2000	01/00	2001	2000	01/00	2001	2000	01/00
<b>ALTOS CARGOS</b>	282	277	1,8	52	48	8,3	334	325	2,8
<b>PERSONAL EVENTUAL GABINETE</b>	476	461	3,3	5	5	-	481	466	3,2
<b>FUNCIONARIOS</b>									
GRUPO A	24.913	24.677	1,0	6.802	6.421	5,9	31.715	31.098	2,0
GRUPO B	26.715	25.435	5,0	6.105	5.724	6,7	32.820	31.159	5,3
GRUPO C	141.522	150.306	-5,8	13.758	6.507	111,4	155.280	156.813	-1,0
GRUPO D	21.510	21.669	-0,7	9.848	10.170	-3,2	31.358	31.839	-1,5
GRUPO E	459	493	-6,9	385	417	-7,7	844	910	-7,3
<b>TOTAL</b>	215.119	222.580	-3,4	36.898	29.239	26,2	252.017	251.819	0,1
<b>OTRO PERSONAL</b>									
Contratados Administrativos	-	-	-	18	20	-10,0	18	20	-10,0
Personal Vario	2.547	2.831	-10,0	204	-	-	2.751	2.831	-2,8
<b>TOTAL</b>	2.547	2.831	-10,0	222	20	-	2.769	2.851	-2,9
<b>CONTRATADOS LABORALES</b>									
Cap. I Fijos	41.441	43.040	-3,7	19.731	19.538	1,0	61.172	62.578	-2,2
Cap. I Eventuales	8.221	12.848	-36,0	4.620	3.985	15,9	12.841	16.833	-23,7
Capítulo VI	9	10	-10,0	1.839	1.429	28,7	1.848	1.439	28,4
<b>TOTAL</b>	49.671	55.898	-11,1	26.190	24.952	5,0	75.861	80.850	-6,2
<b>TOTAL</b>	<b>268.095</b>	<b>282.047</b>	<b>-4,9</b>	<b>63.367</b>	<b>54.264</b>	<b>16,8</b>	<b>331.462</b>	<b>336.311</b>	<b>-1,4</b>

<b>ESTUDIO COMPARATIVO DE LA SITUACIÓN DEL PERSONAL DEL SECTOR PÚBLICO ESTATAL</b>	<b>DEPARTAMENTOS MINISTERIALES</b>
<b>Años 2001/2000</b>	<b>Resumen General</b>

TIPOS DE PERSONAL	ADMINISTRACIONES PÚBLICAS			AGRICULTURA, PESCA Y ALIMENTACIÓN			ASUNTOS EXTERIORES		
	Años		% Var.	Años		% Var.	Años		% Var.
	2001	2000	01/00	2001	2000	01/00	2001	2000	01/00
<b>ALTOS CARGOS</b>	35	35	-	14	14	-	25	25	-
<b>PERSONAL EVENTUAL GABINETE</b>	99	111	-10,8	13	12	8,3	10	11	-9,1
<b>FUNCIONARIOS</b>									
GRUPO A	1.240	1.301	-4,7	661	632	4,6	854	841	1,5
GRUPO B	926	915	1,2	506	514	-1,6	291	290	0,3
GRUPO C	1.950	1.855	5,1	385	390	-1,3	389	400	-2,8
GRUPO D	3.583	3.370	6,3	588	605	-2,8	901	943	-4,5
GRUPO E	106	114	-7,0	30	32	-6,3	20	20	-
<b>TOTAL</b>	<b>7.805</b>	<b>7.555</b>	<b>3,3</b>	<b>2.170</b>	<b>2.173</b>	<b>-0,1</b>	<b>2.455</b>	<b>2.494</b>	<b>-1,6</b>
<b>OTRO PERSONAL</b>									
Contratados Administrativos	-	-	-	-	-	-	1	1	-
Personal Vario	-	-	-	-	-	-	-	-	-
<b>TOTAL</b>	<b>-</b>	<b>-</b>	<b>-</b>	<b>-</b>	<b>-</b>	<b>-</b>	<b>1</b>	<b>1</b>	<b>-</b>
<b>CONTRATADOS LABORALES</b>									
Cap. I Fijos	1.783	1.914	-6,8	410	426	-3,8	3.495	3.211	8,8
Cap. I Eventuales	592	759	-22,0	51	51	-	289	262	10,3
Capítulo VI	-	-	-	-	-	-	-	-	-
<b>TOTAL</b>	<b>2.375</b>	<b>2.673</b>	<b>-11,1</b>	<b>461</b>	<b>477</b>	<b>-3,4</b>	<b>3.784</b>	<b>3.473</b>	<b>9,0</b>
<b>TOTAL</b>	<b>10.314</b>	<b>10.374</b>	<b>-0,6</b>	<b>2.658</b>	<b>2.676</b>	<b>-0,7</b>	<b>6.275</b>	<b>6.004</b>	<b>4,5</b>

<b>ESTUDIO COMPARATIVO DE LA SITUACIÓN DEL PERSONAL DEL SECTOR PÚBLICO ESTATAL</b>	<b>DEPARTAMENTOS MINISTERIALES</b>
<b>Años 2001/2000</b>	<b>Resumen General</b>

TIPOS DE PERSONAL	CIENCIA Y TECNOLOGÍA			DEFENSA			ECONOMÍA		
	Años		% Var.	Años		% Var.	Años		% Var.
	2001	2000	01/00	2001	2000	01/00	2001	2000	01/00
<b>ALTOS CARGOS</b>	18	18	-	21	17	23,5	32	37	-13,5
<b>PERSONAL EVENTUAL GABINETE</b>	15	9	66,7	13	11	18,2	16	15	6,7
<b>FUNCIONARIOS</b>									
GRUPO A	3.600	3.361	7,1	375	361	3,9	1.031	1.004	2,7
GRUPO B	1.072	901	19,0	276	268	3,0	1.104	1.118	-1,3
GRUPO C	2.018	1.543	30,8	2.581	2.578	0,1	653	658	-0,8
GRUPO D	1.224	1.019	20,1	4.329	4.309	0,5	1.348	1.340	0,6
GRUPO E	48	49	-2,0	52	55	-5,5	24	26	-7,7
<b>TOTAL</b>	7.962	6.873	15,8	7.613	7.571	0,6	4.160	4.146	0,3
<b>OTRO PERSONAL</b>									
Contratados Administrativos	-	-	-	-	-	-	-	-	-
Personal Vario	203	-	-	1.976	2.142	-7,7	-	-	-
<b>TOTAL</b>	203	-	-	1.976	2.142	-7,7	-	-	-
<b>CONTRATADOS LABORALES</b>									
Cap. I Fijos	2.101	1.934	2,2	25.854	26.571	-2,7	3.087	3.174	-2,7
Cap. I Eventuales	941	921	8,6	5.271	4.582	15,0	176	146	20,5
Capítulo VI	437	347	25,9	116	120	-3,3	1.194	914	30,6
<b>TOTAL</b>	3.479	3.202	8,7	31.241	31.273	-0,1	4.457	4.234	5,3
<b>TOTAL</b>	<b>11.677</b>	<b>10.102</b>	<b>15,6</b>	<b>40.864</b>	<b>41.014</b>	<b>-0,4</b>	<b>8.665</b>	<b>8.432</b>	<b>2,8</b>

<b>ESTUDIO COMPARATIVO DE LA SITUACIÓN DEL PERSONAL DEL SECTOR PÚBLICO ESTATAL</b>	<b>DEPARTAMENTOS MINISTERIALES</b>
<b>Años 2001/2000</b>	<b>Resumen General</b>

TIPOS DE PERSONAL	EDUCACIÓN, CULTURA Y DEPORTE			FOMENTO			HACIENDA		
	Años		% Var.	Años		% Var.	Años		% Var.
	2001	2000	01/00	2001	2000	01/00	2001	2000	01/00
<b>ALTOS CARGOS</b>	32	24	33,3	16	16	-	19	19	-
<b>PERSONAL EVENTUAL GABINETE</b>	19	19	-	12	12	-	9	8	12,5
<b>FUNCIONARIOS</b>									
GRUPO A	2.747	2.402	14,4	1.266	1.376	-8,0	1.411	1.325	6,5
GRUPO B	3.365	2.449	37,4	959	1.113	-13,8	2.689	2.646	1,6
GRUPO C	582	604	-3,6	903	1.239	-27,1	1.993	1.923	3,6
GRUPO D	1.134	1.224	-7,4	1.296	1.506	-13,9	3.996	4.139	-3,5
GRUPO E	63	66	-4,5	26	25	4,0	60	57	5,3
<b>TOTAL</b>	<b>7.891</b>	<b>6.745</b>	<b>17,0</b>	<b>4.450</b>	<b>5.259</b>	<b>-15,4</b>	<b>10.149</b>	<b>10.090</b>	<b>0,6</b>
<b>OTRO PERSONAL</b>									
Contratados Administrativos	-	-	-	-	-	-	-	-	-
Personal Vario	1	-	-	571	689	-17,1	-	-	-
<b>TOTAL</b>	<b>1</b>	<b>-</b>	<b>-</b>	<b>571</b>	<b>689</b>	<b>-17,1</b>	<b>-</b>	<b>-</b>	<b>-</b>
<b>CONTRATADOS LABORALES</b>									
Cap. I Fijos	3.339	3.672	-9,1	2.885	3.506	-17,7	2.279	1.698	34,2
Cap. I Eventuales	1.272	6.246	-79,6	841	733	14,7	132	72	83,3
Capítulo VI	-	-	-	2	2	-	-	-	-
<b>TOTAL</b>	<b>4.611</b>	<b>9.918</b>	<b>-53,5</b>	<b>3.728</b>	<b>4.241</b>	<b>-12,1</b>	<b>2.411</b>	<b>1.770</b>	<b>36,2</b>
<b>TOTAL</b>	<b>12.554</b>	<b>16.706</b>	<b>-24,9</b>	<b>8.777</b>	<b>10.217</b>	<b>-14,1</b>	<b>12.588</b>	<b>11.887</b>	<b>5,9</b>

<b>ESTUDIO COMPARATIVO DE LA SITUACIÓN DEL PERSONAL DEL SECTOR PÚBLICO ESTATAL</b>	<b>DEPARTAMENTOS MINISTERIALES</b>
<b>Años 2001/2000</b>	<b>Resumen General</b>

TIPOS DE PERSONAL	INTERIOR			JUSTICIA			MEDIO AMBIENTE		
	Años		% Var.	Años		% Var.	Años		% Var.
	2001	2000	01/00	2001	2000	01/00	2001	2000	01/00
<b>ALTOS CARGOS</b>	16	15	6,7	14	13	7,7	31	30	3,3
<b>PERSONAL EVENTUAL GABINETE</b>	22	21	4,8	17	16	6,3	19	20	-5,5
<b>FUNCIONARIOS</b>									
GRUPO A	14.124	14.154	-0,2	442	402	10,0	1.060	1.027	3,2
GRUPO B	16.986	16.075	5,7	184	182	1,1	1.094	1.096	-0,2
GRUPO C	138.970	140.717	-1,2	375	321	16,8	1.306	1.296	0,8
GRUPO D	5.754	5.894	-2,4	851	845	0,7	1.206	1.158	4,1
GRUPO E	61	67	-9,0	5	7	-28,6	23	27	-14,8
<b>TOTAL</b>	175.895	176.907	-0,6	1.857	1.757	5,7	4.689	4.604	1,8
<b>OTRO PERSONAL</b>									
Contratados Administrativos	-	-	-	-	-	-	-	-	-
Personal Vario	-	-	-	-	-	-	-	-	-
<b>TOTAL</b>	-	-	-	-	-	-	-	-	-
<b>CONTRATADOS LABORALES</b>									
Cap. I Fijos	2.903	2.998	-3,2	218	267	-18,4	5.401	5.538	-2,5
Cap. I Eventuales	1.247	1.277	-2,3	47	36	30,6	982	742	32,3
Capítulo VI	-	-	-	-	-	-	29	9	222,2
<b>TOTAL</b>	4.150	4.275	-2,9	265	303	-12,5	6.412	6.289	2,0
<b>TOTAL</b>	<b>180.083</b>	<b>181.218</b>	<b>-0,6</b>	<b>2.153</b>	<b>2.089</b>	<b>3,1</b>	<b>11.151</b>	<b>10.943</b>	<b>1,9</b>

<b>ESTUDIO COMPARATIVO DE LA SITUACIÓN DEL PERSONAL DEL SECTOR PÚBLICO ESTATAL</b>	<b>DEPARTAMENTOS MINISTERIALES</b>
<b>Años 2001/2000</b>	<b>Resumen General</b>

TIPOS DE PERSONAL	PRESIDENCIA			SANIDAD Y CONSUMO			TRABAJO Y A.SOCIALES		
	Años		% Var.	Años		% Var.	Años		% Var.
	2001	2000	01/00	2001	2000	01/00	2001	2000	01/00
<b>ALTOS CARGOS</b>	33	33	-	12	13	-7,7	16	16	-
<b>PERSONAL EVENTUAL GABINETE</b>	190	172	10,5	11	15	-26,7	16	14	14,3
<b>FUNCIONARIOS</b>									
GRUPO A	272	275	-1,1	704	714	-1,4	1.928	1.923	0,3
GRUPO B	147	155	-5,2	233	230	1,3	2.988	3.207	-6,8
GRUPO C	265	266	-0,4	271	274	-1,1	2.639	2.749	-4,0
GRUPO D	415	439	-5,5	552	584	-5,5	4.181	4.464	-6,3
GRUPO E	15	17	-11,8	32	40	-20,0	279	308	-9,4
<b>TOTAL</b>	1.114	1.152	-3,3	1.792	1.842	-2,7	12.015	12.651	-5,0
<b>OTRO PERSONAL</b>									
Contratados Administrativos	-	-	-	-	-	-	17	19	-10,5
Personal Vario	-	-	-	-	-	-	-	-	-
<b>TOTAL</b>	-	-	-	-	-	-	17	19	-10,5
<b>CONTRATADOS LABORALES</b>									
Cap. I Fijos	2.221	2.222	-	1.078	1.126	-4,3	4.118	4.321	-4,7
Cap. I Eventuales	119	146	-18,5	88	89	-1,1	793	771	2,9
Capítulo VI	-	-	-	70	47	48,9	-	-	-
<b>TOTAL</b>	2.340	2.368	-1,2	1.236	1.262	-2,1	4.911	5.092	-3,6
<b>TOTAL</b>	<b>3.677</b>	<b>3.725</b>	<b>-1,3</b>	<b>3.051</b>	<b>3.132</b>	<b>-2,6</b>	<b>16.975</b>	<b>17.792</b>	<b>-4,6</b>



### 5.3. Evolución del empleo en la Administración de Justicia. Años 2001/2000

El personal al servicio de la Administración de Justicia, que en diciembre de 2000 era de 26.088 efectivos, pasa en el mismo mes de 2001 a 27.008, lo que supone una tasa de variación del 3,5%.

Este incremento se ha producido con carácter general en las categorías de contratados laborales y funcionarios, siendo el más sobresaliente en términos absolutos y relativos en la categoría de Jueces y Abogados Fiscales (gráfico nº 10).

**Gráfico nº 10. Evolución del empleo en la Administración de Justicia. Años 2001/2000**

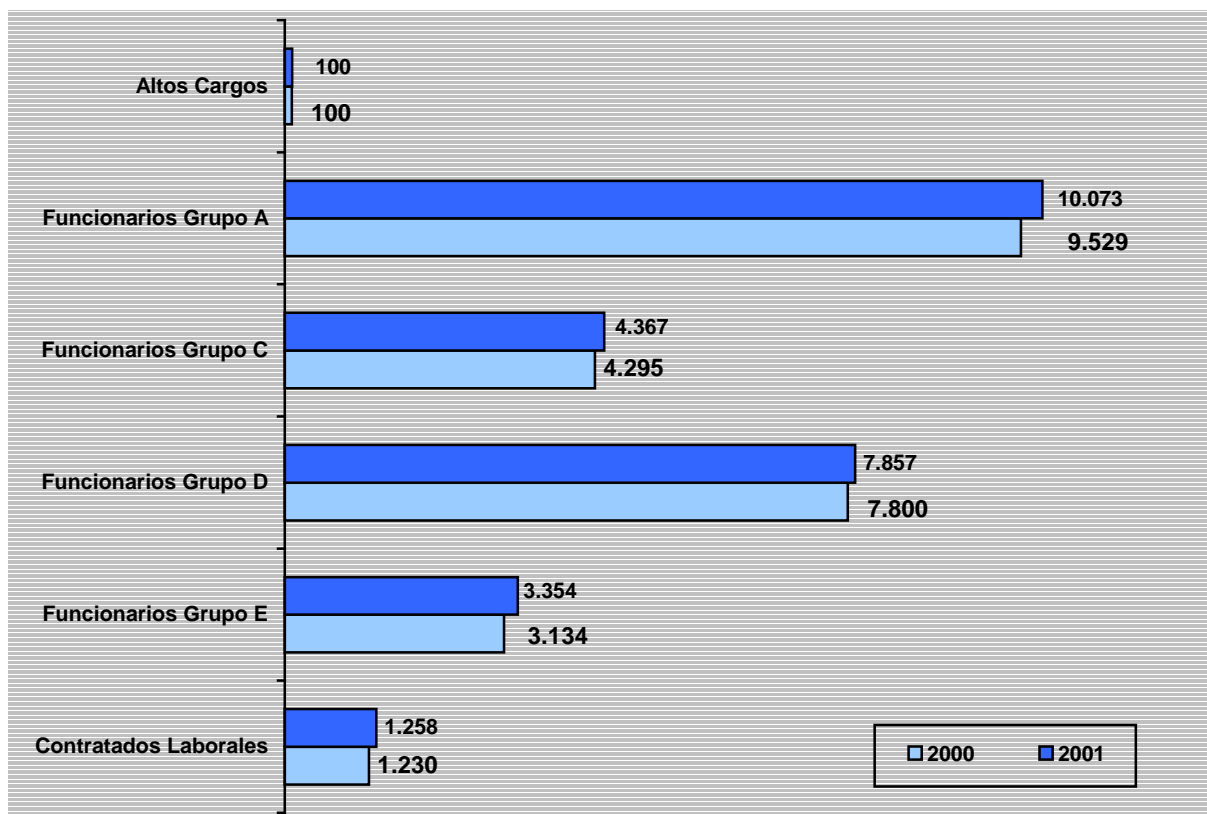

<b>ESTUDIO COMPARATIVO DE LA SITUACIÓN DEL PERSONAL DEL SECTOR PÚBLICO ESTATAL</b>	<b>ADMINISTRACIÓN DE JUSTICIA</b>
<b>Años 2001/2000</b>	<b>Resumen General</b>

TIPOS DE PERSONAL	MINISTERIO			ORGANISMOS AUTÓNOMOS			TOTAL DEPARTAMENTO		
	Años		% Var.	Años		% Var.	Años		% Var.
	2001	2000	01/00	2001	2000	01/00	2001	2000	01/00
<b>ALTOS CARGOS</b>	100	100	-	-	-	-	100	100	-
<b>FUNCIONARIOS GRUPO A</b>									
Magistrados	4.235	4.131	2,5	-	-	-	4.235	4.131	2,5
Jueces y Abogados Fiscales	2.313	1.908	21,2	-	-	-	2.313	1.908	21,2
Secretarios Judiciales	3.081	3.036	1,5	4	4	-	3.085	3.040	1,5
Médicos Forenses y T. Facultativos	439	449	-2,2	1	1	-	440	450	-2,2
<b>TOTAL</b>	<b>10.068</b>	<b>9.524</b>	<b>5,7</b>	<b>5</b>	<b>5</b>	<b>-</b>	<b>10.073</b>	<b>9.529</b>	<b>5,7</b>
<b>FUNCIONARIOS GRUPO C</b>									
Oficiales	4.351	4.279	1,7	16	16	-	4.367	4.295	1,7
<b>FUNCIONARIOS GRUPO D</b>									
Auxiliares	7.770	7.722	0,6	87	78	11,5	7.857	7.800	0,7
<b>FUNCIONARIOS GRUPO E</b>									
Agentes judiciales	3.346	3.127	7,0	7	7	-	3.353	3.134	7,0
<b>CONTRATADOS LABORALES</b>									
CAP. I FIJOS	1.063	1.075	-1,1	7	7	-	1.070	1.082	-1,1
CAP. I EVENTUALES	188	148	27,0	-	-	-	188	148	27,0
CAPÍTULO VI	-	-	-	-	-	-	-	-	-
<b>TOTAL</b>	<b>1.251</b>	<b>1.223</b>	<b>2,3</b>	<b>7</b>	<b>7</b>	<b>-</b>	<b>1.258</b>	<b>1.230</b>	<b>2,3</b>
<b>TOTAL</b>	<b>26.886</b>	<b>25.975</b>	<b>3,5</b>	<b>122</b>	<b>113</b>	<b>8,0</b>	<b>27.008</b>	<b>26.088</b>	<b>3,5</b>

#### 5.4. Evolución del empleo en la Administración Militar. Años 2001/2000

El personal al servicio de la Administración Militar que en diciembre de 2000 era de 137.982 efectivos pasa en el mismo mes de 2001 a 150.244, lo que supone una tasa de variación positiva del 8,9%. Este aumento se ha concentrado en el área del Ministerio de Defensa.

En el gráfico nº 11 se observa como durante el ejercicio 2001 se ha producido un incremento importante en la categoría de Personal Militar en Activo. Por el contrario ha descendido el numero de Personal Militar en la Reserva.

El aumento mayor se ha producido en los efectivos clasificados en el grupo D que comprenden el personal militar de empleo con la categoría de tropa profesional.

**Gráfico nº 11. Evolución del empleo en la Administración Militar. Años 2001/2000**

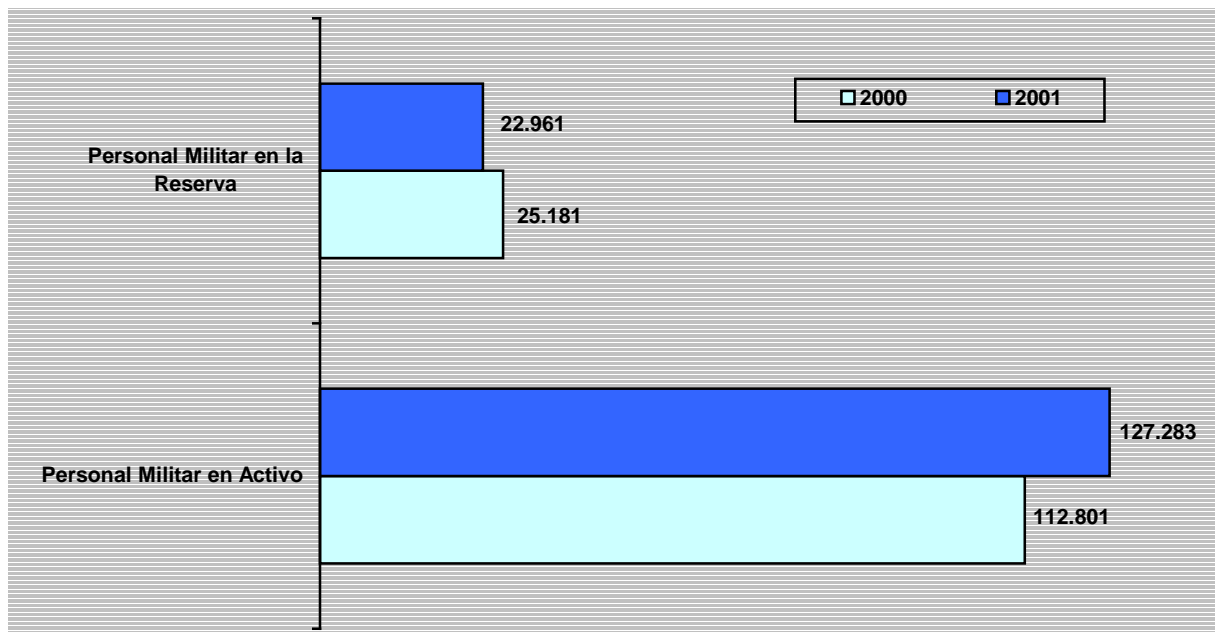

<b>ESTUDIO COMPARATIVO DE LA SITUACIÓN DEL PERSONAL DEL SECTOR PÚBLICO ESTATAL</b>	<b>ADMINISTRACIÓN MILITAR</b>
<b>Años 2001/2000</b>	<b>Resumen General</b>

TIPOS DE PERSONAL	MINISTERIO			ORGANISMOS AUTÓNOMOS			TOTAL DEPARTAMENTO		
	Años		% Var.	Años		% Var.	Años		% Var.
	2001	2000	01/00	2001	2000	01/00	2001	2000	01/00
<b>PERSONAL MILITAR EN ACTIVO</b>									
GRUPO A	19.355	18.288	5,8	265	223	18,8	19.620	18.511	6,0
GRUPO B	30.233	30.852	-2,0	106	96	10,4	30.339	30.948	-2,0
GRUPO C	1.976	817	141,9	-	-	-	1.976	817	141,9
GRUPO D	75.348	62.525	20,5	-	-	-	75.348	62.525	20,5
<b>TOTAL</b>	<b>126.912</b>	<b>112.482</b>	<b>12,8</b>	<b>371</b>	<b>319</b>	<b>16,3</b>	<b>127.283</b>	<b>112.801</b>	<b>12,8</b>
<b>PERSONAL MILITAR RESERVA</b>									
	22.961	25.181	-8,8	-	-	-	22.961	25.181	-8,8
<b>TOTAL</b>	<b>149.873</b>	<b>137.663</b>	<b>8,9</b>	<b>371</b>	<b>319</b>	<b>16,3</b>	<b>150.244</b>	<b>137.982</b>	<b>8,9</b>

## 5.5. Evolución del empleo en la Seguridad Social. Años 2001/2000

En el gráfico nº 12 y anexos siguientes se observa la evolución del número de efectivos de las Entidades Gestoras y Servicios Comunes de la Seguridad Social, que en el año 2001 ascendía a 226.610 personas, habiéndose producido un incremento de 4.482 efectivos respecto al año anterior.

La variación en términos absolutos más sobresaliente se ha registrado en el Instituto Nacional de la Salud (INSALUD), con un aumento de 4.508 perceptores respecto a los efectivos existentes en el ejercicio 2000 y obedece básicamente al incremento del personal estatutario por aumento de plantillas y apertura de nuevos Centros, así como al mayor número de personal eventual por sustituciones.

De signo contrario han sido las variaciones producidas en el Instituto Nacional de la Seguridad Social (INSS) y en la TESORERÍA de la Seguridad Social (-0,8% y -0,4%) respectivamente.

**Gráfico nº 12. Evolución del empleo en la Administración de la Seguridad Social.  
Años 2001/2000**

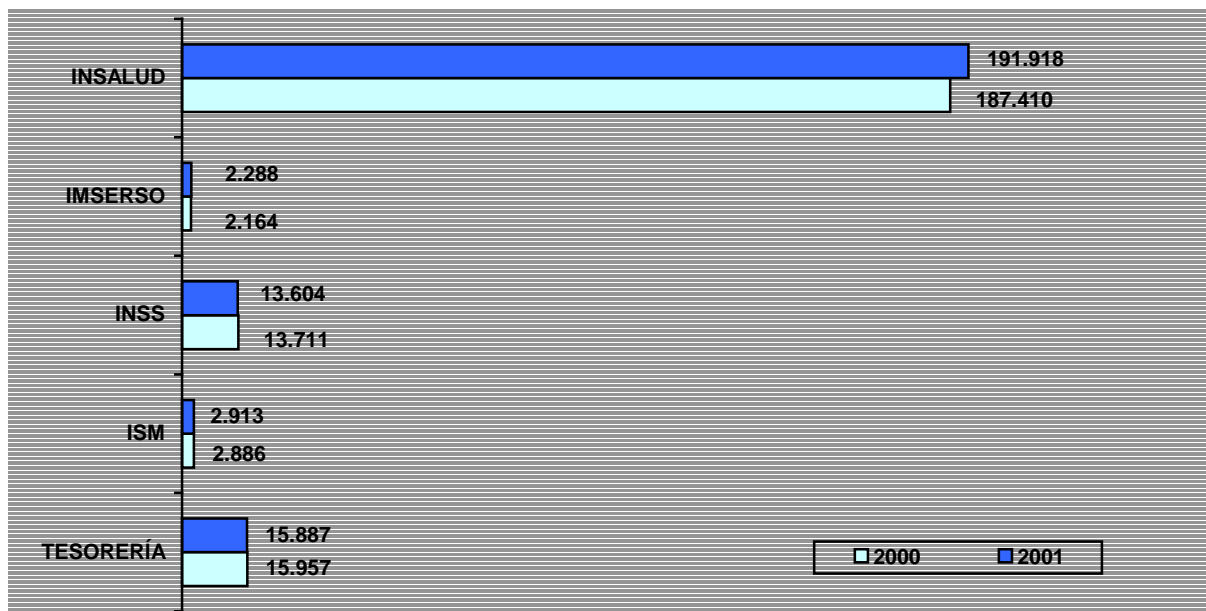

Por tipos de personal (cuadro nº 12) se observa un incremento en todas las categorías, salvo en altos cargos y otro personal. Este aumento se ha registrado en su mayoría en el INSALUD, consecuencia de lo expuesto anteriormente, incidiendo principalmente en la categoría de contratados laborales eventuales y personal estatutario.

**Cuadro nº 12. Evolución del empleo en la Administración de la Seguridad Social.  
Clasificación por tipos de personal. Años 2001/2000.**

Tipos de personal	2001	2000	Variación absoluta	Tasa de variación
Altos Cargos	5	5	-	-
Funcionarios	32.957	32.832	125	0,4
Otro Personal	14	15	-1	-6,7
Contratados Laborales	44.484	43.537	947	2,2
Personal Estatutario	149.150	145.739	3.411	2,3
<b>Total</b>	<b>226.610</b>	<b>222.128</b>	<b>4.482</b>	<b>2,0</b>

<b>ESTUDIO COMPARATIVO DE LA SITUACIÓN DEL PERSONAL DEL SECTOR PÚBLICO ESTATAL</b>	<b>SEGURIDAD SOCIAL</b>
<b>Años 2001/2000</b>	<b>Resumen General</b>

TIPOS DE PERSONAL	I.N.S.S.			I.N.S.A.L.U.D.			I.M.S.E.R.S.O.		
	Años		% Var.	Años		% Var.	Años		% Var.
	2001	2000	01/00	2001	2000	01/00	2001	2000	01/00
<b>ALTOS CARGOS</b>	1	1	-	1	1	-	1	1	-
<b>PERSONAL EVENTUAL GABINETE</b>	-	-	-	-	-	-	-	-	-
<b>FUNCIONARIOS</b>									
GRUPO A	1.141	1.193	-4,4	988	812	21,7	81	83	-2,4
GRUPO B	845	814	3,8	943	811	16,3	103	100	3,0
GRUPO C	3.433	3.307	3,8	677	651	4,0	132	134	-1,5
GRUPO D	6.949	70120	-2,4	1.403	1.448	-3,1	163	168	-3,0
GRUPO E	178	204	-12,7	66	70	-5,7	17	17	-
<b>TOTAL</b>	12.546	12.638	-0,7	4.077	3.792	7,5	496	502	-1,2
<b>OTRO PERSONAL</b>									
Contratados Administrativos	2	1	100,0	-	-	-	-	-	-
Personal Vario	-	-	-	-	-	-	1	1	-
<b>TOTAL</b>	2	1	100,0	-	-	-	1	1	-
<b>CONTRATADOS LABORALES</b>									
Cap. I Fijos	1.021	1.062	-3,9	1.203	1.305	-7,8	1.286	1.286	-
Cap. I Eventuales	34	9	277,8	37.972	37.088	2,4	504	374	34,8
Capítulo VI	-	-	-	-	-	-	-	-	-
<b>TOTAL</b>	1.055	1.071	-1,5	39.175	38.393	2,0	1.790	1.660	7,8
<b>PERSONAL ESTATUTARIO</b>	-	-	-	148.665	145.224	2,4	-	-	-
<b>TOTAL</b>	<b>13.604</b>	<b>13.711</b>	<b>-0,8</b>	<b>191.918</b>	<b>187.410</b>	<b>2,4</b>	<b>-2.288</b>	<b>2.164</b>	<b>5,7</b>

<b>ESTUDIO COMPARATIVO DE LA SITUACIÓN DEL PERSONAL DEL SECTOR PÚBLICO ESTATAL</b>	<b>SEGURIDAD SOCIAL</b>
<b>Años 2001/2000</b>	<b>Resumen General</b>

TIPOS DE PERSONAL	I.S.M.			TESORERÍA			TOTAL		
	Años		% Var.	Años		% Var.	Años		% Var.
	2001	2000	01/00	2001	2000	01/00	2001	2000	01/00
<b>ALTOS CARGOS</b>	1	1	-	1	1	-	5	5	-
<b>PERSONAL EVENTUAL GABINETE</b>	-	-	-	-	-	-	-	-	-
<b>FUNCIONARIOS</b>									
GRUPO A	192	200	-4,0	884	863	2,4	3.286	3.151	4,3
GRUPO B	198	198	-	1.266	1.222	3,6	3.355	3.145	6,7
GRUPO C	206	211	-2,4	4.195	4.117	1,9	8.643	8.420	2,6
GRUPO D	758	777	-2,4	7.854	80..4	-1,9	17.127	17.517	-2,2
GRUPO E	198	209	-5,3	87	99	-12,1	546	599	-8,8
<b>TOTAL</b>	1.552	1.595	-2,7	14.286	14.305	-0,1	32.957	32.832	0,4
<b>OTRO PERSONAL</b>									
Contratados Administrativos.	-	-	-	-	-	-	2	1	100,0
Personal Vario	11	13	-15,4	-	-	-	12	14	-14,3
<b>TOTAL</b>	11	13	-15,4	-	-	-	14	15	-6,7
<b>CONTRATADOS LABORALES</b>									
Cap. I Fijos	713	678	5,2	-	-	-	5.680	5.821	-2,4
Cap. I Eventuales	151	84	79,8	-	-	-	38.804	37.716	2,9
Capítulo VI	-	-	-	-	-	-	-	-	-
<b>TOTAL</b>	864	762	13,4	1.600	1.651	-3,1	44.484	43.537	2,2
<b>PERSONAL ESTATUTARIO</b>	485	515	-5,8	-	-	-	149.150	145.739	2,3
<b>TOTAL</b>	<b>2.913</b>	<b>2.886</b>	<b>0,9</b>	<b>15.887</b>	<b>15.957</b>	<b>-0,4</b>	<b>226.610</b>	<b>222.128</b>	<b>2,0</b>



## 5.6. Evolución del empleo en Otros Organismos públicos. Años 2001/2000

El personal al servicio de Otros Organismos públicos ascendía a diciembre de 2001 a 32.031 personas, lo que supone un incremento de 334 efectivos (1,0%) respecto a la misma fecha de 2000, como se aprecia en los cuadros nº 13 y 14, que recogen la variación por tipo de personal y por Organismos públicos.

**Cuadro nº 13. Evolución del personal de Otros Organismos públicos.  
Clasificación por tipos de personal. Años 2001/2000**

Tipos de personal	2001	2000	Variación absoluta	Tasa de variación
Altos Cargos	19	20	-1	5,0
Personal Eventual Gabinete	24	24	-	-
Funcionarios	26.459	26.120	339	1,3
Otro Personal	5	8	-3	-37,5
Contratados Laborales	5.524	5.525	-1	-
<b>Total</b>	<b>32.031</b>	<b>31.697</b>	<b>334</b>	<b>1,0</b>

**Cuadro nº 14. Evolución del personal de Otros Organismos públicos. Años 2001/2000**

Otros Organismos públicos	2001	2000	Variación absoluta	Tasa de variación
AEAT	27.533	27.365	168	0,6
Agencia de Protección de Datos	60	61	-1	-1,6
Consejo Económico y Social	68	69	-1	-1,4
Consejo de Seguridad Nuclear	434	422	12	2,8
Instituto Cervantes	620	567	53	9,3
UNED	2.283	2.256	27	1,2
Comisión Mercado Telecomunic.	113	89	24	27,0
CNMV	267	241	26	10,8
Comisión Nacional Energía	153	116	37	31,9
ICEX	471	476	-5	-1,1
Zona Especial Canaria	29	35	-6	-17,1
<b>Total</b>	<b>32.031</b>	<b>31.697</b>	<b>334</b>	<b>1,0</b>

<b>ESTUDIO COMPARATIVO DE LA SITUACIÓN DEL PERSONAL DEL SECTOR PÚBLICO ESTATAL</b>	<b>OTROS ORGANISMOS PÚBLICOS</b>
<b>Años 2001/2000</b>	

TIPOS DE PERSONAL	C.ECON.Y.SOCIAL			C.SEG.NUCLEAR		
	Años		% Var.	Años		% Var.
	2001	2000	01/00	2001	2000	01/00
<b>ALTOS CARGOS</b>	1	2	-50,0	8	8	-
<b>PERSONAL EVENTUAL GABINETE</b>	-	-	-	24	24	-
<b>FUNCIONARIOS</b>						
GRUPO A	-	-	-	188	185	1,6
GRUPO B	-	-	-	40	38	5,3
GRUPO C	-	-	-	31	29	6,9
GRUPO D	-	-	-	42	33	27,3
GRUPO E	-	-	-	-	-	-
<b>TOTAL</b>	-	-	-	301	285	5,6
<b>OTRO PERSONAL</b>						
Contratados Administrativos	-	-	-	-	-	-
Personal Vario	-	-	-	-	-	-
<b>TOTAL</b>	-	-	-	-	-	-
<b>CONTRATADOS LABORALES</b>						
Cap. I Fijos	65	65	-	96	97	-1,0
Cap. I Eventuales	2	2	-	5	8	-37,5
Capítulo VI	-	-	-	-	-	-
<b>TOTAL</b>	67	67	-	101	105	-3,8
<b>TOTAL</b>	<b>68</b>	<b>69</b>	<b>-1,4</b>	<b>434</b>	<b>422</b>	<b>2,8</b>

<b>ESTUDIO COMPARATIVO DE LA SITUACIÓN DEL PERSONAL DEL SECTOR PÚBLICO ESTATAL</b>	<b>OTROS ORGANISMOS PÚBLICOS</b>
<b>Años 2001/2000</b>	

TIPOS DE PERSONAL	A.P. DATOS			A.E.A.T.		
	Años		% Var.	Años		% Var.
	2001	2000	01/00	2001	2000	01/00
<b>ALTOS CARGOS</b>	1	1	-	8	8	-
<b>PERSONAL EVENTUAL GABINETE</b>	-	-	-	-	-	-
<b>FUNCIONARIOS</b>						
GRUPO A	19	20	-5,0	2.007	1.958	2,5
GRUPO B	15	15	-	6.850	6.669	2,7
GRUPO C	8	5	60,0	7.588	7.393	2,7
GRUPO D	17	18	-5,6	8.183	8.282	-1,1
GRUPO E	-	-	-	59	63	-6,3
<b>TOTAL</b>	59	58	1,7	24.687	24.365	1,4
<b>OTRO PERSONAL</b>						
Contratados Administrativos	-	-	-	-	-	-
Personal Vario	-	-	-	-	-	-
<b>TOTAL</b>	-	-	-	-	-	-
<b>CONTRATADOS LABORALES</b>						
Cap. I Fijos	-	-	-	2.772	2.860	-2,9
Cap. I Eventuales	-	2	-100,0	66	132	-49,3
Capítulo VI	-	-	-	-	-	-
<b>TOTAL</b>	-	2	-100,0	2.838	2.992	-5,1
<b>TOTAL</b>	<b>60</b>	<b>61</b>	<b>-1,6</b>	<b>27.533</b>	<b>27.365</b>	<b>0,6</b>

<b>ESTUDIO COMPARATIVO DE LA SITUACIÓN DEL PERSONAL DEL SECTOR PÚBLICO ESTATAL</b>	<b>OTROS ORGANISMOS PÚBLICOS</b>
<b>Años 2001/2000</b>	<b>INSTITUTO CERVANTES</b>

TIPOS DE PERSONAL	SEDE CENTRAL			TIPOS DE PERSONAL	CENTROS EN EL EXTERIOR		
	Años		% Variación		Años		% Variación
	2001	2000	01/00		2001	2000	01/00
Director del Instituto	1	1	-	Directores de centro	36	33	9,1
Secretario General	1	1	-	Administradores	18	14	28,6
Directores de Área	10	10	-	Jefes de estudio	21	24	-12,5
Titulados Superiores	57	52	9,6	Gestores culturales	11	8	37,5
Titulados Medios	16	17	-5,9	Profesores	174	151	15,2
Administrativos	58	47	23,4	Bibliotecarios	38	31	22,6
Personal de servicios	7	8	-12,5	Administrativos	142	136	4,4
				Otro personal	30	34	-11,8
<b>TOTAL</b>	<b>150</b>	<b>136</b>	<b>10,3</b>	<b>TOTAL</b>	<b>470</b>	<b>431</b>	<b>9,0</b>

<b>ESTUDIO COMPARATIVO DE LA SITUACIÓN DEL PERSONAL DEL SECTOR PÚBLICO ESTATAL</b>	<b>OTROS ORGANISMOS PÚBLICOS</b>
<b>Años 2001/2000</b>	<b>UNED</b>

TIPOS DE PERSONAL	Años		% Variación
	2001	2000	01/00
<b>FUNCIONARIOS</b>			
Docentes	762	746	2,1
No docentes	650	666	-2,4
<b>PERSONAL CONTRATADO</b>			
Docente	411	369	11,4
No docente	455	467	-2,6
<b>OTRO PERSONAL</b>			
Docente	-	4	-100,0
No docente	5	4	25,0
<b>TOTAL</b>	<b>2.283</b>	<b>2.256</b>	<b>1,2</b>

<b>ESTUDIO COMPARATIVO DE LA SITUACIÓN DEL PERSONAL DEL SECTOR PÚBLICO ESTATAL</b>	<b>OTROS ORGANISMOS PÚBLICOS</b>
Años 2001/2000	Comisión del Mercado de las Telecomunicaciones (CMT)

TIPOS DE PERSONAL	Años						% Variación		
	2001			2000			01/00		
	Fijo	Eventual	TOTAL	Fijo	Eventual	TOTAL	Fijo	Eventual	TOTAL
Directivos, Técnicos y similares	77	4	81	53	-	53	45,3	-	52,8
Administrativos y Auxiliares	25	5	30	32	4	36	-21,9	25,0	-16,7
Obreros, Subalternos y otros	2	-	2	-	-	-	-	-	-
<b>TOTAL</b>	<b>104</b>	<b>9</b>	<b>113</b>	<b>85</b>	<b>4</b>	<b>89</b>	<b>22,4</b>	<b>125,0</b>	<b>27,0</b>

<b>ESTUDIO COMPARATIVO DE LA SITUACIÓN DEL PERSONAL DEL SECTOR PÚBLICO ESTATAL</b>	<b>OTROS ORGANISMOS PÚBLICOS</b>
Años 2001/2000	Comisión Nacional del Mercado de Valores(CNMV)

TIPOS DE PERSONAL	Años						% Variación		
	2001			2000			01/00		
	Fijo	Eventual	TOTAL	Fijo	Eventual	TOTAL	Fijo	Eventual	TOTAL
Directivos, Técnicos y similares	186	16	202	160	17	177	16,3	-5,9	14,1
Administrativos y Auxiliares	51	4	55	53	1	54	-3,8	30,0	1,9
Obreros, Subalternos y otros	10	-	10	10	-	10	-	-	-
<b>TOTAL</b>	<b>247</b>	<b>20</b>	<b>267</b>	<b>223</b>	<b>18</b>	<b>241</b>	<b>10,8</b>	<b>11,1</b>	<b>10,8</b>

<b>ESTUDIO COMPARATIVO DE LA SITUACIÓN DEL PERSONAL DEL SECTOR PÚBLICO ESTATAL</b>	<b>OTROS ORGANISMOS PÚBLICOS</b>
Años 2001/2000	Comisión Nacional de Energía (CNE)

TIPOS DE PERSONAL	Años						% Variación		
	2001			2000			01/00		
	Fijo	Eventual	TOTAL	Fijo	Eventual	TOTAL	Fijo	Eventual	TOTAL
Directivos, Técnicos y similares	108	-	108	78	-	78	38,5	-	38,5
Administrativos y Auxiliares	38	-	38	31	3	34	22,6	-	11,8
Obreros, Subalternos y otros	7	-	7	4	-	4	75,0	-	75,0
<b>TOTAL</b>	<b>153</b>	<b>-</b>	<b>153</b>	<b>113</b>	<b>3</b>	<b>116</b>	<b>35,4</b>	<b>-</b>	<b>31,9</b>

<b>ESTUDIO COMPARATIVO DE LA SITUACIÓN DEL PERSONAL DEL SECTOR PÚBLICO ESTATAL</b>	<b>OTROS ORGANISMOS PÚBLICOS</b>
Años 2001/2000	Instituto Español de Comercio Exterior (ICEX)

TIPOS DE PERSONAL	Años						% Variación		
	2001			2000			01/00		
	Fijo	Eventual	TOTAL	Fijo	Eventual	TOTAL	Fijo	Eventual	TOTAL
Directivos, Técnicos y similares	192	16	208	194	17	211	-1,0	-5,9	-1,4
Administrativos y Auxiliares	225	22	247	231	23	254	-2,6	-4,3	-2,8
Obreros, Subalternos y otros	16	-	16	11	-	11	45,5	-	45,5
<b>TOTAL</b>	<b>433</b>	<b>38</b>	<b>471</b>	<b>436</b>	<b>40</b>	<b>476</b>	<b>-0,7</b>	<b>-5,0</b>	<b>-1,1</b>

<b>ESTUDIO COMPARATIVO DE LA SITUACIÓN DEL PERSONAL DEL SECTOR PÚBLICO ESTATAL</b>	<b>OTROS ORGANISMOS PÚBLICOS</b>
<b>Años 2001/2000</b>	<b>Consortio de la Zona Especial Canaria (ZEC)</b>

TIPOS DE PERSONAL	Años						% Variación		
	2001			2000			01/00		
	Fijo	Eventual	TOTAL	Fijo	Eventual	TOTAL	Fijo	Eventual	TOTAL
Directivos, Técnicos y similares	13	4	17	16	5	21	-18,8	-20,0	-19,0
Administrativos y Auxiliares	8	2	10	10	2	12	-20,0	-	-16,7
Obreros, Subalternos y otros	1	1	2	2	-	2	-50,0	-	-
<b>TOTAL</b>	<b>22</b>	<b>7</b>	<b>29</b>	<b>28</b>	<b>7</b>	<b>35</b>	<b>-21,4</b>	<b>-</b>	<b>-17,1</b>



## 6. Evolución del empleo en el Sector público estatal no administrativo. Años 2000/1999

El personal al servicio del Sector público estatal empresarial ascendía en 2000 a 215.891 efectivos y en 1999 a 220.491, lo que significa un descenso de 4.600 perceptores, es decir un 2,1% de variación negativa. El siguiente cuadro muestra la evolución del empleo de estas entidades.

**Cuadro nº 15. Evolución del empleo en el Sector público estatal no administrativo. Años 2000/1999**

Sector público empresarial	2000	1999	Variación absoluta	Tasa de variación
Entidades públicas empresariales	113.153	113.744	-591	-0,5
Sociedades mercantiles	92.376	96.823	-4.447	-4,6
Otros Organismos públicos. PGC privado	7.117	7.183	-66	-0,9
Fundaciones estatales	3.245	2.741	504	18,4
<b>Total</b>	<b>215.891</b>	<b>220.491</b>	<b>-4.600</b>	<b>-2,1</b>

La reorganización del Sector público estatal empresarial ha continuado a lo largo de 2000, manteniéndose el proceso de privatizaciones y de saneamiento industrial iniciado en ejercicios anteriores. Todo ello conlleva una disminución en el número de empleados.

La variación más importante se ha producido en las Sociedades mercantiles debido en gran medida al proceso de reestructuración del sector naval, con la privatización de varios Astilleros hasta entonces de titularidad pública, así como a la venta de la empresa Construcciones Aeronáuticas, S.A. (CASA).

Esta disminución se ha visto compensada con la adquisición en el ejercicio 2000 de la Sociedad Mercantil Aerolíneas Argentinas, S.A. con 5.760 perceptores de plantilla media.

La variación producida en Fundaciones estatales es debida a la incorporación de nuevas entidades en nuestro estudio, dado que anteriormente no contábamos con esta información.

<b>ESTUDIO COMPARATIVO DE LA SITUACIÓN DEL PERSONAL DEL SECTOR PÚBLICO ESTATAL</b>	<b>ENTIDADES PÚBLICAS EMPRESARIALES</b>
<b>Años 2000/1999</b>	<b>Categorías Laborales</b>

TIPOS DE PERSONAL	Años						% Variación		
	2000			1999			00/99		
	Fijo	Eventual	TOTAL	Fijo	Eventual	TOTAL	Fijo	Eventual	TOTAL
Directivos, Técnicos y similares	24.498	82	24.580	24.360	76	24.436	0,6	7,9	0,6
Administrativos y Auxiliares	10.542	315	10.857	14.720	394	15.114	-28,4	-20,1	-28,2
Obreros, Subalternos y otros	62.855	14.861	77.716	61.133	13.061	74.194	2,8	13,8	4,7
<b>TOTAL</b>	<b>97.895</b>	<b>15.258</b>	<b>113.153</b>	<b>100.213</b>	<b>13.531</b>	<b>113.744</b>	<b>-2,3</b>	<b>12,8</b>	<b>-0,5</b>

<b>ESTUDIO COMPARATIVO DE LA SITUACIÓN DEL PERSONAL DEL SECTOR PÚBLICO ESTATAL</b>	<b>SOCIEDADES MERCANTILES</b>
<b>Años 2000/1999</b>	<b>Categorías Laborales</b>

TIPOS DE PERSONAL	Años						% Variación		
	2000			1999			00/99		
	Fijo	Eventual	TOTAL	Fijo	Eventual	TOTAL	Fijo	Eventual	TOTAL
Directivos, Técnicos y similares	22.052	3.120	25.172	27.751	2.541	30.292	-20,1	23,6	-16,9
Administrativos y Auxiliares	21.621	2.196	23.817	19.171	2.026	21.197	-12,8	8,4	12,4
Obreros, Subalternos y otros	32.677	10.710	43.387	34.000	11.334	45.334	-3,9	-5,5	-4,3
<b>TOTAL</b>	<b>76.350</b>	<b>16.026</b>	<b>92.376</b>	<b>80.922</b>	<b>15.901</b>	<b>96.823</b>	<b>-5,6</b>	<b>0,8</b>	<b>-4,6</b>

<b>ESTUDIO COMPARATIVO DE LA SITUACIÓN DEL PERSONAL DEL SECTOR PÚBLICO ESTATAL</b>	<b>OTROS ORGANISMOS PÚBLICOS. PGC PRIVADO</b>
<b>Años 2000/1999</b>	<b>Categorías Laborales</b>

TIPOS DE PERSONAL	Años						% Variación		
	2000			1999			00/99		
	Fijo	Eventual	TOTAL	Fijo	Eventual	TOTAL	Fijo	Eventual	TOTAL
Directivos, Técnicos y similares	1.592	122	1.714	1.394	148	1.542	14,2	-17,6	11,2
Administrativos y Auxiliares	2.074	176	2.250	2.246	154	2.400	-7,7	14,3	-6,3
Obreros, Subalternos y otros	2.887	266	3.153	2.973	268	3.241	-2,9	-0,7	-2,7
<b>TOTAL</b>	<b>6.553</b>	<b>564</b>	<b>7.117</b>	<b>6.613</b>	<b>570</b>	<b>7.183</b>	<b>-0,9</b>	<b>-1,1</b>	<b>-0,9</b>

<b>ESTUDIO COMPARATIVO DE LA SITUACIÓN DEL PERSONAL DEL SECTOR PÚBLICO ESTATAL</b>	<b>FUNDACIONES ESTATALES</b>
<b>Años 2000/1999</b>	<b>Categorías Laborales</b>

TIPOS DE PERSONAL	Años						% Variación		
	2000			1999			00/99		
	Fijo	Eventual	TOTAL	Fijo	Eventual	TOTAL	Fijo	Eventual	TOTAL
Directivos, Técnicos y similares (1)	1.213	125	1.338	909	102	1.011	33,4	22,5	32,3
Administrativos y Auxiliares (1)	930	66	996	766	97	863	21,4	-32,0	15,4
Obreros, Subalternos y otros (1)	857	54	911	827	40	867	3,6	35,0	5,1
<b>TOTAL</b>	<b>3.000</b>	<b>245</b>	<b>3.245</b>	<b>2.502</b>	<b>239</b>	<b>2.741</b>	<b>19,9</b>	<b>2,5</b>	<b>18,4</b>

(1) La distribución por categorías laborales es estimada en el ejercicio 2000.