

Empresas Estatales

Informe económico-financiero 2005



MINISTERIO
DE ECONOMÍA
Y HACIENDA

IGAĒ

INTERVENCIÓN GENERAL DE LA
ADMINISTRACIÓN DEL ESTADO

Empresas Estatales

Informe económico-financiero 2005



PRESENTACIÓN

La Intervención General de la Administración del Estado, en cumplimiento de la Ley General Presupuestaria, centraliza la información económico-financiera de las entidades del Sector Público Estatal, permitiendo la elaboración de un conjunto de publicaciones donde se analizan la situación y evolución de su actividad.

Estas publicaciones nacieron con el objetivo de ofrecer a la sociedad en general y a los diferentes agentes en particular, datos básicos sobre la estructura de las diferentes entidades, proporcionando información estadística sobre la base del análisis individual de los datos contables, para su posterior traslado en diferentes agregados según la actividad económica, la forma jurídica o la dependencia ministerial, entre otros.

En concreto, en el presente estudio se ofrece el análisis del comportamiento económico-financiero del Sector Público Empresarial Estatal durante el ejercicio 2005, incluyendo, como novedad, una aproximación a la consolidación del mismo, explicando la metodología seguida, los ajustes realizados, los datos obtenidos, así como un estudio comparativo de las cifras a nivel agregado y a nivel consolidado.

Este trabajo, viene a completar el estudio publicado bajo el título “Empresas Estatales. Informe provisional 2005”.

A todas estas Entidades, nuestro agradecimiento por su colaboración, sin la cual no se podrían elaborar estos informes.

José Alberto Pérez Pérez

Interventor General de la Administración del Estado



ÍNDICES

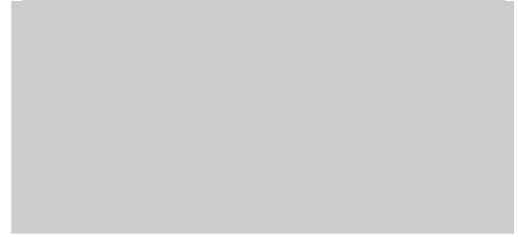

ÍNDICE GENERAL

INTRODUCCIÓN, METODOLOGÍA Y COMENTARIOS

1. EMPRESAS ESTATALES

1.1. FORMA JURÍDICA

1.2. RELACIÓN DE ENTIDADES

1.3. COBERTURA DE LAS EMPRESAS TRATADAS

1.4. EVOLUCIÓN DEL INVENTARIO DE EMPRESAS ESTATALES

1.5. GRADO DE PARTICIPACIÓN ESTATAL

1.6. TAMAÑO

1.7. ESTRUCTURA DE DOMINIO ESTATAL

1.8. EMPRESAS CON PARTICIPACIÓN ESTATAL MINORITARIA

1.9. INVENTARIO DE EMPRESAS ESTATALES POR GRUPOS CONSOLIDABLES

2. ANÁLISIS ECONÓMICO-FINANCIERO DE LAS EMPRESAS ESTATALES

2.1. ANÁLISIS GLOBAL

2.2. ANÁLISIS DE LAS ENTIDADES NO FINANCIERAS E INTERMEDIACIÓN FINANCIERA

2.3. ANÁLISIS DE LAS ENTIDADES DE CRÉDITO

2.4. ANÁLISIS DE LAS ENTIDADES DE SEGUROS

3. EVOLUCIÓN ECONÓMICO-FINANCIERA DE LAS EMPRESAS ESTATALES (2001-2005)

3.1. ENTIDADES NO FINANCIERAS E INTERMEDIACIÓN FINANCIERA

3.2. ENTIDADES DE CRÉDITO

3.3. ENTIDADES DE SEGUROS

4. INFORMACIÓN SOBRE LA AUDITORÍA DE LAS CUENTAS ANUALES

5. ANEXO ECONÓMICO-FINANCIERO DE LAS ENTIDADES NO FINANCIERAS E INTERMEDIACIÓN FINANCIERA

5.1. INFORMACIÓN POR SECTORES DE ACTIVIDAD

5.2. INFORMACIÓN POR DEPENDENCIAS MINISTERIALES

5.3. INFORMACIÓN EN FUNCIÓN DE LA FORMA JURÍDICA

5.4. INFORMACIÓN EN FUNCIÓN DE LOS RESULTADOS

5.5. ANEXOS

5.5.0. AGREGADO TOTAL

5.5.1. POR SECTORES DE ACTIVIDAD

- Agricultura, silvicultura y tabaco
- Industrias extractivas
- Distribución de energía y explotación de recursos hídricos
- Industrias manufactureras
- Construcción e inmobiliarias
- Transportes
- Otras actividades anexas a los transportes
- Explotación de puertos y servicios portuarios
- Comercio y hostelería
- Correos, comunicaciones y servicios de información
- Desarrollo sectorial y regional
- Servicios técnicos y de investigación
- Servicios prestados a otras empresas y otros servicios
- En situaciones especiales
- Intermediación financiera

5.5.2. POR DEPENDENCIAS MINISTERIALES

- Ministerio de Economía y Hacienda
- Ministerios de Industria, Comercio y Turismo
- Ministerio de la Vivienda
- Ministerio de Fomento
- Otros Ministerios

5.5.3. EN FUNCIÓN DE LA FORMA JURÍDICA

- Sociedades mercantiles y asimiladas
- Entidades públicas empresariales
- Otras entidades de derecho público
- Consorcios
- Fondos carentes de personalidad jurídica

5.5.4. EN FUNCIÓN DE LOS RESULTADOS

- Empresas con beneficios
- Empresas con pérdidas

6. ANEXO ECONÓMICO-FINANCIERO DE LAS ENTIDADES DE CRÉDITO

7. ANEXO ECONÓMICO-FINANCIERO DE LAS ENTIDADES DE SEGUROS

8. ESTRUCTURAS DE CAPITAL DE LAS EMPRESAS ESTATALES

9. CONSOLIDACIÓN DE LAS EMPRESAS ESTATALES

9.1. PROCEDIMIENTO Y ALCANCE

9.2. ENTIDADES QUE FORMAN EL CONSOLIDADO EN EL EJERCICIO 2005

9.3. ANÁLISIS ECONÓMICO FINANCIERO DE LOS ESTADOS CONSOLIDADOS

9.4. ANEXO ECONÓMICO FINANCIERO DE LOS GRUPOS CONSOLIDABLES

- Grupo Aeropuertos Españoles y Navegacion Aerea
- Grupo Aguas de la Cuenca del Ebro
- Grupo Autoridad Portuaria de Baleares
- Grupo Autoridad Portuaria de Barcelona

- Grupo Autoridad Portuaria de Bilbao
- Grupo Autoridad Portuaria de Gijón
- Grupo Autoridad Portuaria de La Bahía De Algeciras
- Grupo Autoridad Portuaria de La Coruña
- Grupo Autoridad Portuaria de Las Palmas
- Grupo Autoridad Portuaria de Málaga
- Grupo Autoridad Portuaria de Pasajes
- Grupo Autoridad Portuaria de Santa Cruz De Tenerife
- Grupo Autoridad Portuaria de Valencia
- Grupo Autoridad Portuaria de Vigo
- Grupo Comercial del Ferrocarril
- Grupo Consorcio de La Zona Franca de Vigo
- Grupo Consorcio Zona Franca de Cádiz
- Grupo Correos y Telégrafos
- Grupo Entidad Pública Empresarial del Suelo
- Grupo Loterías y Apuestas Del Estado
- Grupo Radio Televisión Española
- Grupo Sociedad de Salvamento y Seguridad Marítima
- Grupo Sociedad Estatal de Participaciones Industriales

9.5. ESTRUCTURAS DE CAPITAL DE LOS GRUPOS CONSOLIDABLES

10. ANÁLISIS COMPARATIVO DEL SECTOR PÚBLICO EMPRESARIAL ESTATAL NO FINANCIERO AGREGADO Y CONSOLIDADO

10.1. ANÁLISIS COMPARATIVO

10.2. SECTOR PÚBLICO EMPRESARIAL ESTATAL NO FINANCIERO

10.3. DETALLE POR GRUPOS CONSOLIDABLES

- Grupo Aeropuertos Españoles y Navegación Aérea
- Grupo Aguas de la Cuenca del Ebro

- Grupo Autoridad Portuaria de Baleares
- Grupo Autoridad Portuaria de Barcelona
- Grupo Autoridad Portuaria de Bilbao
- Grupo Autoridad Portuaria de Gijón
- Grupo Autoridad Portuaria de La Bahía De Algeciras
- Grupo Autoridad Portuaria de La Coruña
- Grupo Autoridad Portuaria de Las Palmas
- Grupo Autoridad Portuaria de Málaga
- Grupo Autoridad Portuaria de Pasajes
- Grupo Autoridad Portuaria de Santa Cruz De Tenerife
- Grupo Autoridad Portuaria de Valencia
- Grupo Autoridad Portuaria de Vigo
- Grupo Comercial del Ferrocarril
- Grupo Consorcio de La Zona Franca de Vigo
- Grupo Consorcio Zona Franca de Cádiz
- Grupo Correos y Telégrafos
- Grupo Entidad Pública Empresarial del Suelo
- Grupo Loterías y Apuestas Del Estado
- Grupo Radio Televisión Española
- Grupo Sociedad de Salvamento y Seguridad Marítima
- Grupo Sociedad Estatal de Participaciones Industriales



ÍNDICE DE LISTADOS

1. EMPRESAS ESTATALES

1.1. FORMA JURÍDICA

1.1.1. Clasificación jurídica de las empresas estatales

1.2. RELACIÓN DE ENTIDADES

1.2.1. Empresas estatales tratadas

1.2.2. Empresas estatales no tratadas

1.3. COBERTURA DE LAS EMPRESAS TRATADAS

1.4. EVOLUCIÓN DEL INVENTARIO DE EMPRESAS ESTATALES

1.4.1. Inventario de empresas estatales

1.4.2. Variaciones en el inventario de empresas estatales

1.5. GRADO DE PARTICIPACIÓN ESTATAL

1.5.1. Empresas estatales según el grado de participación nominal estatal

1.5.2. Empresas estatales según el grado de participación efectiva estatal

1.5.3. Entidades con participación estatal nominal igual al 50% no pertenecientes al Sector público estatal y clasificadas según su porcentaje efectivo

1.6. TAMAÑO

1.6.1. Tamaño de las empresas estatales

1.7. ESTRUCTURA DE DOMINIO ESTATAL

1.7.1. Estructura de dominio estatal y principales magnitudes económicas

1.8. EMPRESAS CON PARTICIPACIÓN ESTATAL MINORITARIA

1.8.1. Empresas con participación estatal minoritaria

1.9. INVENTARIO DE EMPRESAS ESTATALES POR GRUPOS CONSOLIDABLES

1.9.1. Inventario de empresas estatales por grupos consolidables

2. ANÁLISIS ECONÓMICO-FINANCIERO DE LAS EMPRESAS ESTATALES

2.1. ANÁLISIS GLOBAL

2.1.1. Ranking de los resultados por intervalos

2.2. ANÁLISIS DE LAS ENTIDADES NO FINANCIERAS E INTERMEDIACIÓN FINANCIERA

2.3. ANÁLISIS DE LAS ENTIDADES DE CRÉDITO

2.4. ANÁLISIS DE LAS ENTIDADES DE SEGUROS

3. EVOLUCIÓN ECONÓMICO-FINANCIERA DE LAS EMPRESAS ESTATALES (2001-2005)

4. INFORMACIÓN SOBRE LA AUDITORÍA DE LAS CUENTAS ANUALES

4.1 Auditoría de las cuentas anuales por firmas privadas

4.2. Informes de auditoría de las cuentas anuales recogidos en el Plan de Auditoría de la I.G.A.E.

4.3. Opinión de los informes de auditoría de las cuentas anuales.

4.4. Empresas estatales sin auditar o sin acompañar el informe de auditoría

5. ANEXO ECONÓMICO-FINANCIERO DE LAS ENTIDADES NO FINANCIERAS E INTERMEDIACIÓN FINANCIERA

5.1. INFORMACIÓN POR SECTORES DE ACTIVIDAD

5.2. INFORMACIÓN POR DEPENDENCIAS MINISTERIALES

5.3. INFORMACIÓN EN FUNCIÓN DE LA FORMA JURÍDICA

5.4. INFORMACIÓN EN FUNCIÓN DE LOS RESULTADOS

5.5. ANEXOS

5.5.0. AGREGADO TOTAL

. Relación de entidades tratadas

. Relación de entidades no tratadas

5.5.1. POR SECTORES DE ACTIVIDAD

AGRICULTURA, SILVICULTURA Y TABACO

. Relación de entidades tratadas

INDUSTRIAS EXTRACTIVAS

. Relación de entidades tratadas

DISTRIBUCIÓN DE ENERGÍA Y EXPLOTACIÓN DE RECURSOS HÍDRICOS

. Relación de entidades tratadas

INDUSTRIAS MANUFACTURERAS

. Relación de entidades tratadas

. Relación de entidades no tratadas

CONSTRUCCIÓN E INMOBILIARIAS

. Relación de entidades tratadas

. Relación de entidades no tratadas

TRANSPORTES

Relación de entidades tratadas

OTRAS ACTIVIDADES ANEXAS A LOS TRANSPORTES

. Relación de entidades tratadas

EXPLOTACIÓN DE PUERTOS Y SERVICIOS PORTUARIOS

. Relación de entidades tratadas

. Relación de entidades no tratadas

COMERCIO Y HOSTELERÍA

. Relación de entidades tratadas

CORREOS, COMUNICACIONES Y SERVICIOS DE INFORMACIÓN

. Relación de entidades tratadas

DESARROLLO SECTORIAL Y REGIONAL

. Relación de entidades tratadas

SERVICIOS TÉCNICOS Y DE INVESTIGACIÓN

. Relación de entidades tratadas

SERVICIOS PRESTADOS A OTRAS EMPRESAS Y OTROS SERVICIOS

. Relación de entidades tratadas

. Relación de entidades no tratadas

EN SITUACIONES ESPECIALES

- . Relación de entidades tratadas
- . Relación de entidades no tratadas

INTERMEDIACIÓN FINANCIERA

- . Relación de entidades tratadas
- . Relación de entidades no tratadas

5.5.2. POR DEPENDENCIAS MINISTERIALES

MINISTERIO DE ECONOMÍA Y HACIENDA

- . Relación de entidades tratadas
- . Relación de entidades no tratadas

MINISTERIO DE INDUSTRIA, COMERCIO Y TURISMO

- . Relación de entidades tratadas
- . Relación de entidades no tratadas

MINISTERIO DE LA VIVIENDA

- . Relación de entidades tratadas
- . Relación de entidades no tratadas

MINISTERIO DE FOMENTO

- . Relación de entidades tratadas
- . Relación de entidades no tratadas

OTROS MINISTERIOS

- . Relación de entidades tratadas
- . Relación de entidades no tratadas

5.5.3. EN FUNCIÓN DE LA FORMA JURÍDICA

SOCIEDADES MERCANTILES Y ASIMILADAS

- . Relación de entidades tratadas
- . Relación de entidades no tratadas

ENTIDADES PÚBLICAS EMPRESARIALES

- . Relación de entidades tratadas

OTRAS ENTIDADES DE DERECHO PÚBLICO

. Relación de entidades tratadas

CONSORCIOS

. Relación de entidades tratadas

FONDOS CARENTES DE PERSONALIDAD JURÍDICA

. Relación de entidades tratadas

. Relación de entidades no tratadas

5.5.4. EN FUNCIÓN DE LOS RESULTADOS

EMPRESAS CON BENEFICIOS

. Relación de entidades tratadas

EMPRESAS CON PÉRDIDAS

. Relación de entidades tratadas

6. ANEXO ECONÓMICO-FINANCIERO DE LAS ENTIDADES DE CRÉDITO

. Relación de entidades tratadas

7. ANEXO ECONÓMICO-FINANCIERO DE LAS ENTIDADES DE SEGUROS

. Relación de entidades tratadas

8. ESTRUCTURAS DE CAPITAL DE LAS EMPRESAS ESTATALES

9. CONSOLIDACIÓN DE LAS EMPRESAS ESTATALES

9.1. PROCEDIMIENTO Y ALCANCE

9.2. ENTIDADES QUE FORMAN EL CONSOLIDADO EN EL EJERCICIO 2005

9.2.1. Grupos consolidables y empresas estatales que forman parte del consolidado.

9.2.2. Empresas incluidas en el perímetro de consolidación de cada Grupo consolidable.

9.2.3. Empresas que forman grupo y no han consolidado, incluidas en el perímetro de la consolidación.

9.2.4. Empresas individuales que no forman grupo incluidas en el perímetro de consolidación.

9.3. ANÁLISIS ECONÓMICO FINANCIERO DE LOS ESTADOS CONSOLIDADOS

9.4. ANEXO ECONÓMICO FINANCIERO DE LOS GRUPOS CONSOLIDABLES

GRUPO AEROPUERTOS ESPAÑOLES Y NAVEGACION AEREA

. Relación de sociedades incluidas en el perímetro de consolidación año 2005

GRUPO AGUAS DE LA CUENCA DEL EBRO

. Relación de sociedades incluidas en el perímetro de consolidación año 2004 y 2005

GRUPO AUTORIDAD PORTUARIA DE BALEARES

. Relación de sociedades incluidas en el perímetro de consolidación año 2005

GRUPO AUTORIDAD PORTUARIA DE BARCELONA

. Relación de sociedades incluidas en el perímetro de consolidación año 2005

. Relación de sociedades incluidas en el perímetro de consolidación año 2004

. Relación de sociedades excluidas del perímetro de consolidación año 2004

GRUPO AUTORIDAD PORTUARIA DE BILBAO

. Relación de sociedades incluidas en el perímetro de consolidación año 2005

GRUPO AUTORIDAD PORTUARIA DE GIJON

. Relación de sociedades incluidas en el perímetro de consolidación año 2005

GRUPO AUTORIDAD PORTUARIA DE LA BAHIA DE ALGECIRAS

. Relación de sociedades incluidas en el perímetro de consolidación año 2005

GRUPO AUTORIDAD PORTUARIA DE LA CORUÑA

. Relación de sociedades incluidas en el perímetro de consolidación año 2005

GRUPO AUTORIDAD PORTUARIA DE LAS PALMAS

. Relación de sociedades incluidas en el perímetro de consolidación año 2005

GRUPO AUTORIDAD PORTUARIA DE MALAGA

. Relación de sociedades incluidas en el perímetro de consolidación año 2005

GRUPO AUTORIDAD PORTUARIA DE PASAJES

. Relación de sociedades incluidas en el perímetro de consolidación año 2004 y 2005

GRUPO AUTORIDAD PORTUARIA DE SANTA CRUZ DE TENERIFE

. Relación de sociedades incluidas en el perímetro de consolidación año 2005

GRUPO AUTORIDAD PORTUARIA DE VALENCIA

- . Relación de sociedades incluidas en el perímetro de consolidación año 2005
- . Relación de sociedades incluidas en el perímetro de consolidación año 2004

GRUPO AUTORIDAD PORTUARIA DE VIGO

- . Relación de sociedades incluidas en el perímetro de consolidación año 2005

GRUPO COMERCIAL DEL FERROCARRIL

- . Relación de sociedades incluidas en el perímetro de consolidación año 2005
- . Relación de sociedades incluidas en el perímetro de consolidación año 2004
- . Relación de sociedades excluidas del perímetro de consolidación año 2005

GRUPO CONSORCIO DE LA ZONA FRANCA DE VIGO

- . Relación de sociedades incluidas en el perímetro de consolidación año 2005

GRUPO CONSORCIO ZONA FRANCA DE CÁDIZ

- . Relación de sociedades incluidas en el perímetro de consolidación año 2005
- . Relación de sociedades incluidas en el perímetro de consolidación año 2004

GRUPO CORREOS Y TELÉGRAFOS

- . Relación de sociedades incluidas en el perímetro de consolidación año 2004 y 2005
- . Relación de sociedades excluidas del perímetro de consolidación año 2004

GRUPO ENTIDAD PÚBLICA EMPRESARIAL DEL SUELO

- . Relación de sociedades incluidas en el perímetro de consolidación año 2005
- . Relación de sociedades excluidas del perímetro de consolidación año 2005

GRUPO LOTERIAS Y APUESTAS DEL ESTADO

- . Relación de sociedades incluidas en el perímetro de consolidación año 2005

GRUPO RADIO TELEVISIÓN ESPAÑOLA

- . Relación de sociedades incluidas en el perímetro de consolidación año 2004 y 2005

GRUPO SOCIEDAD DE SALVAMENTO Y SEGURIDAD MARITIMA

- . Relación de sociedades incluidas en el perímetro de consolidación año 2005

GRUPO SOCIEDAD ESTATAL DE PARTICIPACIONES INDUSTRIALES

- . Relación de sociedades incluidas en el perímetro de consolidación año 2005

. Relación de sociedades incluidas en el perímetro de consolidación año 2004

. Relación de sociedades excluidas del perímetro de consolidación año 2005

. Relación de sociedades excluidas del perímetro de consolidación año 2004

9.5. ESTRUCTURAS DE CAPITAL DE LOS GRUPOS CONSOLIDABLES

10. ANÁLISIS COMPARATIVO DEL SECTOR PÚBLICO EMPRESARIAL ESTATAL NO FINANCIERO AGREGADO Y CONSOLIDADO

10.1. ANÁLISIS COMPARATIVO

10.2. SECTOR PÚBLICO EMPRESARIAL ESTATAL NO FINANCIERO

10.3. DETALLE POR GRUPOS CONSOLIDABLES



ÍNDICE DE CUADROS

1. EMPRESAS ESTATALES

1.1.FORMA JURÍDICA

1.1.1. Clasificación de las empresas estatales

1.2.RELACIÓN DE ENTIDADES

1.3.COBERTURA DE LAS EMPRESAS TRATADAS

1.3.1. Distribución ministerial y cobertura de las empresas estatales tratadas

1.3.2. Cobertura de las empresas tratadas por sectores de actividad

1.4.EVOLUCIÓN DEL INVENTARIO DE EMPRESAS ESTATALES

1.4.1. Variaciones del inventario de las empresas públicas estatales por dependencias ministeriales

1.4.2. Variaciones del inventario de las empresas públicas estatales por sectores de actividad

1.5.GRADO DE PARTICIPACIÓN ESTATAL

1.5.1. Grado de participación estatal nominal

1.5.2. Grado de participación estatal efectiva

1.5.3. Grado de participación estatal nominal por dependencias ministeriales de las entidades inventariadas

1.5.4. Grado de participación estatal nominal por dependencias ministeriales de las entidades tratadas

1.5.5. Grado de participación estatal efectiva por dependencias ministeriales de las entidades inventariadas

1.5.6. Grado de participación estatal efectiva por dependencias ministeriales de las entidades tratadas

1.5.7. Principales magnitudes de las empresas estatales según la participación estatal nominal

1.5.8. Principales magnitudes de las empresas estatales según la participación estatal efectiva

1.6.TAMAÑO

1.6.1. Distribución en función de la plantilla

1.6.2. Distribución en función de la cifra de negocios

1.6.3. Distribución en función del volumen de activo

1.6.4. Tamaño de las empresas públicas estatales

1.7. ESTRUCTURA DE DOMINIO ESTATAL

1.8. EMPRESAS CON PARTICIPACIÓN ESTATAL MINORITARIA

1.9. INVENTARIO DE EMPRESAS ESTATALES POR GRUPOS CONSOLIDABLES

2. ANÁLISIS ECONÓMICO-FINANCIERO DE LAS EMPRESAS ESTATALES

2.1. ANÁLISIS GLOBAL

- 2.1.1 Activo
- 2.1.2 Fondos propios
- 2.1.3 Resultado del ejercicio
- 2.1.4 Cifra de negocios
- 2.1.5 Personal
- 2.1.6 Cifra de negocios por empleado
- 2.1.7 Coste medio de personal
- 2.1.8 Distribución de las entidades tratadas
- 2.1.9 Entidades según el signo del resultado

2.2. ANÁLISIS DE LAS ENTIDADES NO FINANCIERAS E INTERMEDIACIÓN FINANCIERA

- 2.2.1 Balance de situación
- 2.2.2 Inmovilizaciones inmateriales
- 2.2.3 Inmovilizaciones materiales
- 2.2.4 Inmovilizaciones financieras
- 2.2.5 Existencias
- 2.2.6 Deudores
- 2.2.7 Inversiones financieras temporales
- 2.2.8 Fondos propios
- 2.2.9 Ingresos a distribuir en varios ejercicios
- 2.2.10 Provisiones para riesgos y gastos
- 2.2.11 Acreedores
- 2.2.12 Cuenta de pérdidas y ganancias
- 2.2.13 Gastos de personal
- 2.2.14 Gastos financieros
- 2.2.15 Ingresos financieros
- 2.2.16 Partidas positivas del resultado extraordinario
- 2.2.17 Partidas negativas del resultado extraordinario
- 2.2.18 Cuadro de financiación
- 2.2.19 Resultado de las operaciones
- 2.2.20 Variación del capital circulante

- 2.2.21. Financiación ajena a largo plazo
- 2.2.22. Indicadores económico-financieros
- 2.2.23. Distribución de personal

2.3.ANÁLISIS DE LAS ENTIDADES DE CRÉDITO

- 2.3.1. Balance de situación
- 2.3.2. Estado de cambios en el patrimonio neto
- 2.3.3. Estado de flujos de efectivo público
- 2.3.4. Inversiones crediticias
- 2.3.5. Entidades de crédito atendiendo a su naturaleza
- 2.3.6. Crédito a la clientela
- 2.3.7. Valores representativos de deuda
- 2.3.8. Pasivos financieros a coste amortizado
- 2.3.9. Depósitos de la clientela
- 2.3.10. Débitos representados por otros valores negociables
- 2.3.11. Provisiones
- 2.3.12. Fondos propios
- 2.3.13. Cuenta de pérdidas y ganancias
- 2.3.14. Margen de intermediación
- 2.3.15. Gastos de explotación
- 2.3.16. Distribución de personal

2.4.ANÁLISIS DE LAS ENTIDADES DE SEGUROS

- 2.4.1. Balance de situación
- 2.4.2. Inversiones financieras
- 2.4.3. Participación del reaseguro en las provisiones técnicas
- 2.4.4. Créditos
- 2.4.5. Créditos fiscales, sociales y otros
- 2.4.6. Fondos propios
- 2.4.7. Provisiones técnicas
- 2.4.8. Deudas
- 2.4.9. Provisiones técnicas a cubrir
- 2.4.10. Margen de solvencia
- 2.4.11. Cuenta de pérdidas y ganancias
- 2.4.12. Primas imputadas, netas de reaseguro
- 2.4.13. Siniestralidad del ejercicio, neta de reaseguro
- 2.4.14. Detalle por ramos y modalidades de las primas emitidas y las prestaciones pagadas
- 2.4.15. Ingresos y gastos de las inversiones cuenta técnica
- 2.4.16. Reclasificación de gastos

2.4.17. Distribución de personal

3. EVOLUCIÓN ECONÓMICO-FINANCIERA DE LAS EMPRESAS ESTATALES (2001-2005)

3.1. ENTIDADES NO FINANCIERAS E INTERMEDIACIÓN FINANCIERA

- 3.1.1. Balance de situación
- 3.1.2. Cuenta de pérdidas y ganancias
- 3.1.3. Cuadro de financiación
- 3.1.4. Resultado de las operaciones
- 3.1.5. Variación del capital circulante
- 3.1.6. Indicadores económico-financieros
- 3.1.7. Distribución de personal

3.2. ENTIDADES DE CRÉDITO

- 3.2.1. Principales magnitudes
- 3.2.2. Distribución de personal

3.3. ENTIDADES DE SEGUROS

- 3.3.1. Balance de situación
- 3.3.2. Cuenta de pérdidas y ganancias
- 3.3.3. Distribución de personal

4. INFORMACIÓN SOBRE LA AUDITORÍA DE LAS CUENTAS ANUALES

- 4.1. Auditoría de las cuentas anuales por firmas privadas
- 4.2. Informes de auditoría de las cuentas anuales recogidos en el Plan de Auditoría de la IGAE
- 4.3. Opinión en los informes de auditoría de las cuentas anuales
- 4.4. Alcance de la auditoría de las cuentas anuales

5. ANEXO ECONÓMICO-FINANCIERO DE LAS ENTIDADES NO FINANCIERAS E INTERMEDIACIÓN FINANCIERA

5.1. INFORMACIÓN POR SECTORES DE ACTIVIDAD

- 5.1.1. Activo
- 5.1.2. Inmovilizaciones materiales
- 5.1.3. Inmovilizaciones financieras
- 5.1.4. Activo circulante
- 5.1.5. Fondos propios
- 5.1.6. Subvenciones de capital
- 5.1.7. Acreedores a largo plazo
- 5.1.8. Acreedores a corto plazo
- 5.1.9. Cifra de negocios y otros ingresos de explotación
- 5.1.10. Subvenciones a la explotación
- 5.1.11. Valor añadido

- 5.1.12. Gastos de personal
- 5.1.13. Ingresos financieros
- 5.1.14. Gastos financieros
- 5.1.15. Partidas positivas del resultado extraordinario
- 5.1.16. Partidas negativas del resultado extraordinario
- 5.1.17. Resultado del ejercicio
- 5.1.18. Adquisiciones y enajenaciones de inmovilizado inmaterial
- 5.1.19. Adquisiciones y enajenaciones de inmovilizado material
- 5.1.20. Adquisiciones y enajenaciones de inmovilizado financiero
- 5.1.21. Ampliaciones de capital
- 5.1.22. Aportaciones de accionistas para compensar pérdidas
- 5.1.23. Subvenciones de capital devengadas
- 5.1.24. Financiación ajena a largo plazo
- 5.1.25. Personal fijo
- 5.1.26. Personal eventual
- 5.1.27. Margen bruto de explotación
- 5.1.28. Tasa de endeudamiento
- 5.1.29. Financiación bancaria sobre recursos ajenos
- 5.1.30. Rentabilidad económica
- 5.1.31. Rentabilidad financiera
- 5.1.32. Cifra de negocios por empleado
- 5.1.33. Subvenciones sobre cifra de negocios
- 5.1.34. Coste medio de personal
- 5.1.35. Gastos financieros sobre cifra de negocios

5.2. INFORMACIÓN POR DEPENDENCIA MINISTERIAL

- 5.2.1. Activo
- 5.2.2. Inmovilizaciones materiales
- 5.2.3. Inmovilizaciones financieras
- 5.2.4. Activo circulante
- 5.2.5. Fondos propios
- 5.2.6. Subvenciones de capital
- 5.2.7. Acreedores a largo plazo
- 5.2.8. Acreedores a corto plazo
- 5.2.9. Cifra de negocios y otros ingresos de explotación
- 5.2.10. Subvenciones a la explotación
- 5.2.11. Valor añadido
- 5.2.12. Gastos de personal

- 5.2.13. Ingresos financieros
- 5.2.14. Gastos financieros
- 5.2.15. Partidas positivas del resultado extraordinario
- 5.2.16. Partidas negativas del resultado extraordinario
- 5.2.17. Resultado del ejercicio
- 5.2.18. Adquisiciones y enajenaciones de inmovilizado inmaterial
- 5.2.19. Adquisiciones y enajenaciones de inmovilizado material
- 5.2.20. Adquisiciones y enajenaciones de inmovilizado financiero
- 5.2.21. Ampliaciones de capital
- 5.2.22. Aportaciones de accionistas para compensar pérdidas
- 5.2.23. Subvenciones de capital devengadas
- 5.2.24. Financiación ajena a largo plazo
- 5.2.25. Personal fijo
- 5.2.26. Personal eventual
- 5.2.27. Margen bruto de explotación
- 5.2.28. Tasa de endeudamiento
- 5.2.29. Financiación bancaria sobre recursos ajenos
- 5.2.30. Rentabilidad económica
- 5.2.31. Rentabilidad financiera
- 5.2.32. Cifra de negocios por empleado
- 5.2.33. Subvenciones sobre cifra de negocios
- 5.2.34. Coste medio de personal
- 5.2.35. Gastos financieros sobre cifra de negocios

5.3.INFORMACIÓN EN FUNCIÓN DE LA FORMA JURÍDICA

- 5.3.1. Activo
- 5.3.2. Inmovilizaciones materiales
- 5.3.3. Inmovilizaciones financieras
- 5.3.4. Activo circulante
- 5.3.5. Fondos propios
- 5.3.6. Subvenciones de capital
- 5.3.7. Acreedores a largo plazo
- 5.3.8. Acreedores a corto plazo
- 5.3.9. Cifra de negocios y otros ingresos de explotación
- 5.3.10. Subvenciones a la explotación
- 5.3.11. Valor añadido
- 5.3.12. Gastos de personal
- 5.3.13. Ingresos financieros

- 5.3.14. Gastos financieros
- 5.3.15. Partidas positivas del resultado extraordinario
- 5.3.16. Partidas negativas del resultado extraordinario
- 5.3.17. Resultado del ejercicio
- 5.3.18. Adquisiciones y enajenaciones de inmovilizado inmaterial
- 5.3.19. Adquisiciones y enajenaciones de inmovilizado material
- 5.3.20. Adquisiciones y enajenaciones de inmovilizado financiero
- 5.3.21. Ampliaciones de capital
- 5.3.22. Aportaciones de accionistas para compensar pérdidas
- 5.3.23. Subvenciones de capital devengadas
- 5.3.24. Financiación ajena a largo plazo
- 5.3.25. Personal fijo
- 5.3.26. Personal eventual
- 5.3.27. Margen bruto de explotación
- 5.3.28. Tasa de endeudamiento
- 5.3.29. Financiación bancaria sobre recursos ajenos
- 5.3.30. Rentabilidad económica
- 5.3.31. Rentabilidad financiera
- 5.3.32. Cifra de negocios por empleado
- 5.3.33. Subvenciones sobre cifra de negocios
- 5.3.34. Coste medio de personal
- 5.3.35. Gastos financieros sobre cifra de negocios

5.4. INFORMACIÓN EN FUNCIÓN DE LOS RESULTADOS

- 5.4.1. Desagregación del resultado
- 5.4.2. Concentración del resultado
- 5.4.3. Balance de situación
- 5.4.4. Inmovilizaciones materiales
- 5.4.5. Inmovilizaciones financieras
- 5.4.6. Ingresos a distribuir en varios ejercicios
- 5.4.7. Acreedores
- 5.4.8. Cuenta de pérdidas y ganancias
- 5.4.9. Gastos de personal
- 5.4.10. Partidas positivas del resultado extraordinario
- 5.4.11. Partidas negativas del resultado extraordinario
- 5.4.12. Cuadro de financiación
- 5.4.13. Resultado de las operaciones
- 5.4.14. Variación del capital circulante

5.4.15. Indicadores económico-financieros

5.4.16. Distribución de personal

5.5.ANEXOS

5.5.0. AGREGADO TOTAL

- . Balance de situación
- . Cuenta de pérdidas y ganancias
- . Cuadro de financiación
- . Resultado de las operaciones
- . Variaciones del capital circulante
- . Indicadores económico-financieros
- . Distribución de personal

5.5.1. POR SECTORES DE ACTIVIDAD

AGRICULTURA, SILVICULTURA Y TABACO

- . Balance de situación
- . Cuenta de pérdidas y ganancias
- . Cuadro de financiación
- . Resultado de las operaciones
- . Variaciones del capital circulante
- . Indicadores económico-financieros
- . Distribución de personal

INDUSTRIAS EXTRACTIVAS

- . Balance de situación.
- . Cuenta de pérdidas y ganancias
- . Cuadro de financiación
- . Resultado de las operaciones
- . Variaciones del capital circulante
- . Indicadores económico-financieros
- . Distribución de personal

DISTRIBUCIÓN DE ENERGÍA Y EXPLOTACIÓN DE RECURSOS HÍDRICOS

- . Balance de situación
- . Cuenta de pérdidas y ganancias
- . Cuadro de financiación
- . Resultado de las operaciones
- . Variaciones del capital circulante
- . Indicadores económico-financieros
- . Distribución de personal

INDUSTRIAS MANUFACTURERAS

- . Balance de situación
- . Cuenta de pérdidas y ganancias
- . Cuadro de financiación
- . Resultado de las operaciones
- . Variaciones del capital circulante
- . Indicadores económico-financieros
- . Distribución de personal

CONSTRUCCIÓN E INMOBILIARIAS

- . Balance de situación
- . Cuenta de pérdidas y ganancias
- . Cuadro de financiación
- . Resultado de las operaciones
- . Variaciones del capital circulante
- . Indicadores económico-financieros
- . Distribución de personal

TRANSPORTES

- . Balance de situación
- . Cuenta de pérdidas y ganancias
- . Cuadro de financiación
- . Resultado de las operaciones
- . Variaciones del capital circulante
- . Indicadores económico-financieros
- . Distribución de personal

OTRAS ACTIVIDADES ANEXAS A LOS TRANSPORTES

- . Balance de situación
- . Cuenta de pérdidas y ganancias
- . Cuadro de financiación
- . Resultado de las operaciones
- . Variaciones del capital circulante
- . Indicadores económico-financieros
- . Distribución de personal

EXPLOTACIÓN DE PUERTOS Y SERVICIOS PORTUARIOS

- . Balance de situación
- . Cuenta de pérdidas y ganancias
- . Cuadro de financiación
- . Resultado de las operaciones

- . Variaciones del capital circulante
- . Indicadores económico-financieros
- . Distribución de personal

COMERCIO Y HOSTELERÍA

- . Balance de situación
- . Cuenta de pérdidas y ganancias
- . Cuadro de financiación
- . Resultado de las operaciones
- . Variaciones del capital circulante
- . Indicadores económico-financieros
- . Distribución de personal

CORREOS, COMUNICACIONES Y SERVICIOS DE INFORMACIÓN

- . Balance de situación
- . Cuenta de pérdidas y ganancias
- . Cuadro de financiación
- . Resultado de las operaciones
- . Variaciones del capital circulante
- . Indicadores económico-financieros
- . Distribución de personal

DESARROLLO SECTORIAL Y REGIONAL

- . Balance de situación
- . Cuenta de pérdidas y ganancias
- . Cuadro de financiación
- . Resultado de las operaciones
- . Variaciones del capital circulante
- . Indicadores económico-financieros
- . Distribución de personal

SERVICIOS TÉCNICOS Y DE INVESTIGACIÓN

- . Balance de situación
- . Cuenta de pérdidas y ganancias
- . Cuadro de financiación
- . Resultado de las operaciones
- . Variaciones del capital circulante
- . Indicadores económico-financieros
- . Distribución de personal

SERVICIOS PRESTADOS A OTRAS EMPRESAS Y OTROS SERVICIOS

- . Balance de situación

- . Cuenta de pérdidas y ganancias
- . Cuadro de financiación
- . Resultado de las operaciones
- . Variaciones del capital circulante
- . Indicadores económico-financieros
- . Distribución de personal

EN SITUACIONES ESPECIALES

- . Balance de situación
- . Cuenta de pérdidas y ganancias
- . Cuadro de financiación
- . Resultado de las operaciones
- . Variaciones del capital circulante
- . Indicadores económico-financieros
- . Distribución de personal

INTERMEDIACIÓN FINANCIERA

- . Balance de situación
- . Cuenta de pérdidas y ganancias
- . Cuadro de financiación
- . Resultado de las operaciones
- . Variaciones del capital circulante
- . Indicadores económico-financieros
- . Distribución de personal

5.5.2.POR DEPENDENCIAS MINISTERIALES

MINISTERIO DE ECONOMÍA Y HACIENDA

- . Balance de situación
- . Cuenta de pérdidas y ganancias
- . Cuadro de financiación
- . Resultado de las operaciones
- . Variaciones del capital circulante
- . Indicadores económico-financieros
- . Distribución de personal

MINISTERIO DE INDUSTRIA, COMERCIO Y TURISMO

- . Balance de situación
- . Cuenta de pérdidas y ganancias
- . Cuadro de financiación
- . Resultado de las operaciones
- . Variaciones del capital circulante

- . Indicadores económico-financieros
- . Distribución de personal

MINISTERIO DE LA VIVIENDA

- . Balance de situación
- . Cuenta de pérdidas y ganancias
- . Cuadro de financiación
- . Resultado de las operaciones
- . Variaciones del capital circulante
- . Indicadores económico-financieros
- . Distribución de personal

MINISTERIO DE FOMENTO

- . Balance de situación
- . Cuenta de pérdidas y ganancias
- . Cuadro de financiación
- . Resultado de las operaciones
- . Variaciones del capital circulante
- . Indicadores económico-financieros
- . Distribución de personal

OTROS MINISTERIOS

- . Balance de situación
- . Cuenta de pérdidas y ganancias
- . Cuadro de financiación
- . Resultado de las operaciones
- . Variaciones del capital circulante
- . Indicadores económico-financieros
- . Distribución de personal

5.5.3. EN FUNCIÓN DE LA FORMA JURÍDICA SOCIEDADES MERCANTILES Y ASIMILADAS

- . Balance de situación
- . Cuenta de pérdidas y ganancias
- . Cuadro de financiación
- . Resultado de las operaciones
- . Variaciones del capital circulante
- . Indicadores económico-financieros
- . Distribución de personal

ENTIDADES PÚBLICAS EMPRESARIALES

- . Balance de situación

- . Cuenta de pérdidas y ganancias
- . Cuadro de financiación
- . Resultado de las operaciones
- . Variaciones del capital circulante
- . Indicadores económico-financieros
- . Distribución de personal

OTRAS ENTIDADES DE DERECHO PÚBLICO

- . Balance de situación
- . Cuenta de pérdidas y ganancias
- . Cuadro de financiación
- . Resultado de las operaciones
- . Variaciones del capital circulante
- . Indicadores económico-financieros
- . Distribución de personal

CONSORCIOS

- . Balance de situación
- . Cuenta de pérdidas y ganancias
- . Cuadro de financiación
- . Resultado de las operaciones
- . Variaciones del capital circulante
- . Indicadores económico-financieros
- . Distribución de personal

FONDOS CARENTES DE PERSONALIDAD JURÍDICA

- . Balance de situación
- . Cuenta de pérdidas y ganancias
- . Cuadro de financiación
- . Resultado de las operaciones
- . Variaciones del capital circulante
- . Indicadores económico-financieros
- . Distribución de personal

5.5.4. EN FUNCIÓN DE LOS RESULTADOS

EMPRESAS CON BENEFICIOS

- . Balance de situación
- . Cuenta de pérdidas y ganancias
- . Cuadro de financiación
- . Resultado de las operaciones
- . Variaciones del capital circulante

- . Indicadores económico-financieros
- . Distribución de personal

EMPRESAS CON PÉRDIDAS

- . Balance de situación
- . Cuenta de pérdidas y ganancias
- . Cuadro de financiación
- . Resultado de las operaciones
- . Variaciones del capital circulante
- . Indicadores económico-financieros
- . Distribución de personal

6. ANEXO ECONÓMICO-FINANCIERO DE LAS ENTIDADES DE CRÉDITO

- . Balance de situación
- . Cuenta de pérdidas y ganancias
- . Indicadores económico-financieros
- . Distribución de personal

7. ANEXO ECONÓMICO-FINANCIERO DE LAS ENTIDADES DE SEGUROS

- . Balance de situación
- . Cuenta de pérdidas y ganancias
- . Distribución de personal

8. ESTRUCTURAS DE CAPITAL DE LAS EMPRESAS ESTATALES

9. CONSOLIDACIÓN DE LAS EMPRESAS ESTATALES

9.1.PROCEDIMIENTO Y ALCANCE

- 9.1.1. Hoja de trabajo Balance consolidado
- 9.1.2. Hoja de trabajo Pérdidas y ganancias consolidadas

9.2.ENTIDADES QUE FORMAN EL CONSOLIDADO EN EL EJERCICIO 2005

9.3.ANÁLISIS ECONÓMICO FINANCIERO DE LOS ESTADOS

CONSOLIDADOS

- 9.3.1. Balance consolidado
- 9.3.2. Activo
- 9.3.3. Inmovilizaciones materiales
- 9.3.4. Inmovilizaciones financieras
- 9.3.5. Deudores por operaciones de tráfico a largo plazo
- 9.3.6. Fondo de comercio de consolidación
- 9.3.7. Deudores a corto plazo
- 9.3.8. Inversiones financieras temporales
- 9.3.9. Fondos propios
- 9.3.10. Reservas en sociedades consolidadas por integración global o proporcional

- 9.3.11. Reservas en sociedades puestas en equivalencia
- 9.3.12. Pérdidas y ganancias atribuibles a la sociedad dominante
- 9.3.13. Pérdidas y ganancias consolidadas
- 9.3.14. Pérdidas y ganancias atribuibles a socios externos
- 9.3.15. Socios externos
- 9.3.16. Diferencias negativas de consolidación
- 9.3.17. Ingresos a distribuir en varios ejercicios
- 9.3.18. Provisiones para riesgos y gastos a largo plazo
- 9.3.19. Acreedores a largo plazo
- 9.3.20. Acreedores a corto plazo
- 9.3.21. Cuenta de Pérdidas y ganancias consolidada
- 9.3.22. Importe neto de la cifra de negocios
- 9.3.23. Otros ingresos de explotación
- 9.3.24. Aprovisionamientos
- 9.3.25. Gastos de personal
- 9.3.26. Resultado de explotación
- 9.3.27. Ingresos financieros
- 9.3.28. Gastos financieros y asimilados
- 9.3.29. Participación en resultado de sociedades puestas en equivalencia
- 9.3.30. Ingresos extraordinarios
- 9.3.31. Gastos extraordinarios

9.4. ANEXO ECONÓMICO-FINANCIERO DE LOS GRUPOS CONSOLIDABLES

GRUPO AEROPUERTOS ESPAÑOLES Y NAVEGACION AEREA

- . Balance consolidado
- . Cuenta de pérdidas y ganancias consolidada
- . Cuadro de financiación
- . Variaciones del capital circulante

GRUPO AGUAS DE LA CUENCA DEL EBRO

- . Balance consolidado
- . Cuenta de pérdidas y ganancias consolidada
- . Cuadro de financiación
- . Variaciones del capital circulante

GRUPO AUTORIDAD PORTUARIA DE BALEARES

- . Balance consolidado
- . Cuenta de pérdidas y ganancias consolidada

GRUPO AUTORIDAD PORTUARIA DE BARCELONA

- . Balance consolidado

- . Cuenta de pérdidas y ganancias consolidada
- . Cuadro de financiación
- . Variaciones del capital circulante

GRUPO AUTORIDAD PORTUARIA DE BILBAO

- . Balance consolidado
- . Cuenta de pérdidas y ganancias consolidada
- . Cuadro de financiación
- . Variaciones del capital circulante

GRUPO AUTORIDAD PORTUARIA DE GIJON

- . Balance consolidado
- . Cuenta de pérdidas y ganancias consolidada

GRUPO AUTORIDAD PORTUARIA DE LA BAHIA DE ALGECIRAS

- . Balance consolidado
- . Cuenta de pérdidas y ganancias consolidada
- . Cuadro de financiación
- . Variaciones del capital circulante

GRUPO AUTORIDAD PORTUARIA DE LA CORUÑA

- . Balance consolidado
- . Cuenta de pérdidas y ganancias consolidada

GRUPO AUTORIDAD PORTUARIA DE LAS PALMAS

- . Balance consolidado
- . Cuenta de pérdidas y ganancias consolidada

GRUPO AUTORIDAD PORTUARIA DE MALAGA

- . Balance consolidado
- . Cuenta de pérdidas y ganancias consolidada
- . Cuadro de financiación
- . Variaciones del capital circulante

GRUPO AUTORIDAD PORTUARIA DE PASAJES

- . Balance consolidado
- . Cuenta de pérdidas y ganancias consolidada
- . Cuadro de financiación
- . Variaciones del capital circulante

GRUPO AUTORIDAD PORTUARIA DE SANTA CRUZ DE TENERIFE

- . Balance consolidado
- . Cuenta de pérdidas y ganancias consolidada

GRUPO AUTORIDAD PORTUARIA DE VALENCIA

- . Balance consolidado

- . Cuenta de pérdidas y ganancias consolidada
- . Cuadro de financiación
- . Variaciones del capital circulante

GRUPO AUTORIDAD PORTUARIA DE VIGO

- . Balance consolidado
- . Cuenta de pérdidas y ganancias consolidada

GRUPO COMERCIAL DEL FERROCARRIL

- . Balance consolidado
- . Cuenta de pérdidas y ganancias consolidada
- . Cuadro de financiación
- . Variaciones del capital circulante

GRUPO CONSORCIO DE LA ZONA FRANCA DE VIGO

- . Balance consolidado
- . Cuenta de pérdidas y ganancias consolidada

GRUPO CONSORCIO ZONA FRANCA DE CÁDIZ

- . Balance consolidado
- . Cuenta de pérdidas y ganancias consolidada
- . Cuadro de financiación
- . Variaciones del capital circulante

GRUPO CORREOS Y TELÉGRAFOS

- . Balance consolidado
- . Cuenta de pérdidas y ganancias consolidada
- . Cuadro de financiación
- . Variaciones del capital circulante

GRUPO ENTIDAD PÚBLICA EMPRESARIAL DEL SUELO

- . Balance consolidado
- . Cuenta de pérdidas y ganancias consolidada

GRUPO LOTERIAS Y APUESTAS DEL ESTADO

- . Balance consolidado
- . Cuenta de pérdidas y ganancias consolidada

GRUPO RADIO TELEVISIÓN ESPAÑOLA

- . Balance consolidado
- . Cuenta de pérdidas y ganancias consolidada
- . Cuadro de financiación
- . Variaciones del capital circulante

GRUPO SOCIEDAD DE SALVAMENTO Y SEGURIDAD MARITIMA

- . Balance consolidado

. Cuenta de pérdidas y ganancias consolidada

GRUPO SOCIEDAD ESTATAL DE PARTICIPACIONES INDUSTRIALES

. Balance consolidado

. Cuenta de pérdidas y ganancias consolidada

. Cuadro de financiación

. Variaciones del capital circulante

9.5. ESTRUCTURAS DE CAPITAL DE LOS GRUPOS CONSOLIDABLES

10. ANÁLISIS COMPARATIVO DEL SECTOR PÚBLICO EMPRESARIAL ESTATAL NO FINANCIERO AGREGADO Y CONSOLIDADO

10.1. ANÁLISIS COMPARATIVO

10.2. TOTAL SECTOR PÚBLICO EMPRESARIAL ESTATAL NO FINANCIERO

Estados financieros comparativos agregados y consolidados

10.3. DETALLE POR GRUPOS CONSOLIDABLES

GRUPO AEROPUERTOS ESPAÑOLES Y NAVEGACION AEREA

Estados financieros comparativos agregados y consolidados

GRUPO AGUAS DE LA CUENCA DEL EBRO

Estados financieros comparativos agregados y consolidados

GRUPO AUTORIDAD PORTUARIA DE BALEARES

Estados financieros comparativos agregados y consolidados

GRUPO AUTORIDAD PORTUARIA DE BARCELONA

Estados financieros comparativos agregados y consolidados

GRUPO AUTORIDAD PORTUARIA DE BILBAO

Estados financieros comparativos agregados y consolidados

GRUPO AUTORIDAD PORTUARIA DE GIJON

Estados financieros comparativos agregados y consolidados

GRUPO AUTORIDAD PORTUARIA DE LA BAHIA DE ALGECIRAS

Estados financieros comparativos agregados y consolidados

GRUPO AUTORIDAD PORTUARIA DE LA CORUÑA

Estados financieros comparativos agregados y consolidados

GRUPO AUTORIDAD PORTUARIA DE LAS PALMAS

Estados financieros comparativos agregados y consolidados

GRUPO AUTORIDAD PORTUARIA DE MALAGA

Estados financieros comparativos agregados y consolidados

GRUPO AUTORIDAD PORTUARIA DE PASAJES

Estados financieros comparativos agregados y consolidados

GRUPO AUTORIDAD PORTUARIA DE SANTA CRUZ DE TENERIFE

Estados financieros comparativos agregados y consolidados

GRUPO AUTORIDAD PORTUARIA DE VALENCIA

Estados financieros comparativos agregados y consolidados

GRUPO AUTORIDAD PORTUARIA DE VIGO

Estados financieros comparativos agregados y consolidados

GRUPO COMERCIAL DEL FERROCARRIL

Estados financieros comparativos agregados y consolidados

GRUPO CONSORCIO DE LA ZONA FRANCA DE VIGO

Estados financieros comparativos agregados y consolidados

GRUPO CONSORCIO ZONA FRANCA DE CÁDIZ

Estados financieros comparativos agregados y consolidados

GRUPO CORREOS Y TELÉGRAFOS

Estados financieros comparativos agregados y consolidados

GRUPO ENTIDAD PÚBLICA EMPRESARIAL DEL SUELO

Estados financieros comparativos agregados y consolidados

GRUPO LOTERIAS Y APUESTAS DEL ESTADO

Estados financieros comparativos agregados y consolidados

GRUPO RADIO TELEVISIÓN ESPAÑOLA

Estados financieros comparativos agregados y consolidados

GRUPO SOCIEDAD DE SALVAMENTO Y SEGURIDAD MARITIMA

Estados financieros comparativos agregados y consolidados

GRUPO SOCIEDAD ESTATAL DE PARTICIPACIONES INDUSTRIALES

Estados financieros comparativos agregados y consolidados



ÍNDICE DE GRÁFICOS

1. EMPRESAS ESTATALES

1.1. FORMA JURÍDICA

1.1.1. Clasificación jurídica de las empresas estatales

1.2. RELACIÓN DE ENTIDADES

1.3. COBERTURA DE LAS EMPRESAS TRATADAS

1.4. EVOLUCIÓN DEL INVENTARIO DE EMPRESAS ESTATALES

1.5. GRADO DE PARTICIPACIÓN ESTATAL

1.5.1. Grado de participación estatal nominal

1.5.2. Grado de participación estatal efectiva

1.5.3. Grado de participación estatal nominal por dependencias ministeriales de las entidades inventariadas

1.5.4. Grado de participación estatal efectiva por dependencias ministeriales de las entidades inventariadas

1.6. TAMAÑO

1.6.1. Tamaño

1.7. ESTRUCTURA DE DOMINIO ESTATAL

1.8. EMPRESAS CON PARTICIPACIÓN ESTATAL MINORITARIA

1.9. INVENTARIO DE EMPRESAS ESTATALES POR GRUPOS

CONSOLIDABLES

2. ANÁLISIS ECONÓMICO-FINANCIERO DE LAS EMPRESAS ESTATALES

2.1. ANÁLISIS GLOBAL

2.1.1. Resultado del ejercicio

2.1.2. Personal

2.2. ANÁLISIS DE LAS ENTIDADES NO FINANCIERAS E INTERMEDIACIÓN FINANCIERA

- 2.2.1. Balance de situación
- 2.2.2. Resultados
- 2.2.3. Adquisiciones de inmovilizado
- 2.2.4. Financiación ajena a largo plazo
- 2.2.5. Distribución de personal

2.3. ANÁLISIS DE LAS ENTIDADES DE CRÉDITO

- 2.3.1. Balance de situación
- 2.3.2. Créditos y débitos a clientes
- 2.3.3. Resultados
- 2.3.4. Distribución de personal

2.4. ANÁLISIS DE LAS ENTIDADES DE SEGUROS

- 2.4.1. Balance de situación
- 2.4.2. Resultados
- 2.4.3. Distribución de personal

3. EVOLUCIÓN ECONÓMICO-FINANCIERA DE LAS EMPRESAS ESTATALES (2001-2005)

3.1. ENTIDADES NO FINANCIERAS E INTERMEDIACION FINANCIERA

- 3.1.1. Balance de situación
- 3.1.2. Resultado del ejercicio
- 3.1.3. Adquisición y enajenación de inmovilizado
- 3.1.4. Variación del capital circulante
- 3.1.5. Personal

3.2. ENTIDADES DE CRÉDITO

- 3.2.1. Resultado del ejercicio
- 3.2.2. Personal

3.3. ENTIDADES DE SEGUROS

- 3.3.1. Balance de situación
- 3.3.2. Resultado del ejercicio
- 3.3.3. Personal

4. INFORMACIÓN SOBRE LA AUDITORÍA DE LAS CUENTAS ANUALES

- 4.1. Auditoría de las cuentas anuales por firmas privadas
- 4.2. Informes de auditoría de las cuentas anuales recogidos en el Plan de Auditoría de la I.G.A.E.
- 4.3. Opinión en los informes de auditoría de las cuentas anuales
- 4.4. Alcance de la auditoría de las cuentas anuales

5. ANEXO ECONÓMICO-FINANCIERO DE LAS ENTIDADES NO FINANCIERAS E INTERMEDIACIÓN FINANCIERA

5.1. INFORMACIÓN POR SECTORES DE ACTIVIDAD

5.1.1. Activo

5.1.2. Fondos propios

5.1.3. Cifra de negocios y otros ingresos de explotación

5.1.4. Resultado del ejercicio

5.1.5. Personal

5.2. POR DEPENDENCIAS MINISTERIALES

5.2.1. Activo

5.2.2. Resultado del ejercicio

5.2.3. Distribución de personal

5.3. EN FUNCIÓN DE LA FORMA JURÍDICA

5.3.1. Activo

5.3.2. Resultado del ejercicio

5.3.3. Distribución de personal

5.4. EN FUNCIÓN DE LOS RESULTADOS

5.4.1. Activo

5.4.2. Resultados

5.4.3. Distribución de personal

5.5. ANEXOS

5.5.0. AGREGADO TOTAL

5.5.1. POR SECTORES DE ACTIVIDAD

5.5.2. INFORMACIÓN POR DEPENDENCIAS MINISTERIALES

5.5.3. INFORMACIÓN EN FUNCIÓN DE LA FORMA JURÍDICA

5.5.4. INFORMACIÓN EN FUNCIÓN DE LOS RESULTADOS

6. ANEXO ECONÓMICO-FINANCIERO DE LAS ENTIDADES DE CRÉDITO

7. ANEXO ECONÓMICO-FINANCIERO DE LAS ENTIDADES DE SEGUROS

8. ESTRUCTURAS DE CAPITAL DE LAS EMPRESAS ESTATALES

9. CONSOLIDACIÓN DE LAS EMPRESAS ESTATALES

9.1. PROCEDIMIENTO Y ALCANCE

9.2. ENTIDADES QUE FORMAN EL CONSOLIDADO EN EL EJERCICIO 2005

9.3. ANÁLISIS ECONÓMICO FINANCIERO DE LOS ESTADOS

CONSOLIDADOS

9.4. ANEXO ECONÓMICO FINANCIERO DE LOS GRUPOS CONSOLIDABLES

9.5. ESTRUCTURAS DE CAPITAL DE LOS GRUPOS CONSOLIDABLES

**10. ANÁLISIS COMPARATIVO DEL SECTOR PÚBLICO EMPRESARIAL ESTATAL
NO FINANCIERO AGREGADO Y CONSOLIDADO**

10.1 ANÁLISIS COMPARATIVO

10.2 SECTOR PÚBLICO EMPRESARIAL ESTATAL NO FINANCIERO

10.3 DETALLE POR GRUPOS CONSOLIDABLES



INTRODUCCIÓN, METODOLOGÍA Y COMENTARIOS

La Central de Información Contable de Empresas y Fundaciones Públicas (CICEP), dependiente de la Subdirección General de Coordinación de la Intervención General de la Administración del Estado (IGAE), elabora un año más esta publicación con la finalidad de servir de documento de consulta sobre la información económico-financiera del Sector Público Empresarial estatal, en este caso correspondiente al ejercicio 2005.

En primer lugar es necesario delimitar el colectivo objeto de estudio en esta publicación, debiendo por ello remitirnos a la legislación vigente para ese ejercicio, con referencia obligada a la Ley General Presupuestaria.

La Ley 47/2003, de 26 de noviembre, General Presupuestaria (LGP), tiene por objeto, de acuerdo con su artículo 1, la regulación del régimen presupuestario, económico, de contabilidad, intervención y de control financiero del Sector Público estatal. Bajo esta configuración conceptual, la citada Ley introdujo como novedad la doble división del Sector Público Estatal en categorías jurídico-administrativas generales, por un lado y atendiendo a criterios de índole económico-contable, por otro.

Sobre el marco jurídico que estableció la Ley 6/1997, de 14 de abril, de Organización y Funcionamiento de la Administración General del Estado (LOFAGE) que recoge las formas de organización institucional, la LGP establece su artículo 3, los distintos entes integrantes del Sector público clasificándolos en tres subsectores:

1. Sector Público Administrativo
2. Sector Público Empresarial
3. Sector Público Fundacional.

El segundo de ellos es el colectivo objeto de estudio en la presente publicación, y según se dispone en el apartado 2 del artículo 3 de la LGP está integrado por:

- a) Las entidades públicas empresariales.
- b) Las sociedades mercantiles estatales.
- c) Otras entidades estatales de derecho público distintas a los organismos autónomos y a las entidades públicas empresariales y los consorcios, cuando ambos colectivos no estén incluidos en el Sector Público Administrativo.

A la entidades públicas empresariales se refiere el artículo 166.1.a) de la Ley 33/2003, de 3 de noviembre, del Patrimonio de las Administraciones Públicas (LPAP), y según se establece en el artículo 53 de la LOFAGE, son organismos públicos a los que se les encomienda la realización de actividades prestacionales, la gestión de servicios o la producción de bienes de interés público susceptibles de contraprestación económica. Se rigen por el Derecho privado, excepto en la formación de la voluntad de sus órganos, en el ejercicio de potestades administrativas que tengan atribuidas y en los aspectos específicamente regulados para las mismas en la LOFAGE, en sus estatutos y en la legislación presupuestaria.

Las sociedades mercantiles estatales aparecen definidas en el artículo 166.1.c) de la LPAP, entendiéndose por tales aquellas en las que la participación, directa o indirecta, en su capital de las entidades que integran el Sector Público Estatal sea superior al 50 por 100, sumándose las distintas participaciones en el caso de que en el capital social participen varias de ellas. En vista de su naturaleza, el artículo 166.2 de la LPAP, sujeta a las sociedades mercantiles estatales, con forma de sociedad anónima, cuyo capital sea en su totalidad de titularidad, directa o indirecta, de la Administración General del Estado o de sus organismos públicos, al régimen de la LPAP y al ordenamiento jurídico privado, salvo en materias en las que sean de aplicación la normativa presupuestaria, contable, de control financiero y de contratación. El apartado c) del artículo 3.2, incluye a otras entidades estatales de derecho público y a los consorcios dotados de

personalidad jurídica propia que no están incluidos como sector público administrativo al cumplir alguna de las dos características siguientes:

- Que su actividad principal consista en la producción en régimen de mercado de bienes y servicios destinados al consumo individual o colectivo, o que efectúen operaciones de redistribución de la renta y de la riqueza nacional.
- Que se financien mayoritariamente con ingresos comerciales, entendiéndose como tales a los efectos de la LGP, los ingresos, cualesquiera que sea su naturaleza, obtenidos como contrapartida de las entregas de bienes o prestación de servicios.

El artículo 166.1.b) de la LPAP recoge a las entidades de derecho público vinculadas a la Administración General del Estado o a sus organismos públicos cuyos ingresos provengan, al menos en un 50% de operaciones realizadas en el mercado. Estas entidades se rigen por sus disposiciones específicas y aplican el Plan General de Contabilidad de empresa.

Respecto a los consorcios dotados de personalidad jurídica propia, enuncia la LGP que se considerará que forman parte del Sector Público Estatal cuando el Estado directa o indirectamente haya aportado mayoritariamente a los mismos dinero, bienes o industria, o se haya comprometido en el momento de su constitución, a financiar mayoritariamente dicho ente y siempre que sus actos estén sujetos directa o indirectamente al poder de decisión de un órgano del Estado. Estos consorcios tendrán naturaleza empresarial cuando apliquen el Plan General de Contabilidad de empresa.

Por último, el apartado 2 del artículo 2 de la LGP, recoge los fondos carentes de personalidad jurídica propia cuya dotación se efectúe mayoritariamente desde los Presupuestos Generales del Estado. Su gestión corresponde a un órgano de la Administración del Estado.

En CICEP se lleva a cabo, entre otros, el inventario de las empresas estatales, a través de una base de datos permanentemente actualizada que nos permite conocer en cada momento su dimensión, estructura y composición. Actualmente, sobre la base de entidades inventariadas en CICEP y con la intención de dar a conocer los entes que componen el Sector Público Estatal, la IGAE publica y difunde a través del portal de Internet del Ministerio de Economía y Hacienda y del portal de la IGAE, el Inventario de Entes del Sector Público Estatal (INVESPE), con información desde el ejercicio

2003. Este inventario constituido por todas las figuras jurídicas relacionadas en el artículo 2 de la LGP (excepto la Administración General del Estado y las Entidades Gestoras, servicios comunes y mutuas de accidente de trabajo y enfermedades profesionales de la Seguridad Social) incluyendo además las Agencias Estatales para la mejora de los servicios públicos. El acceso a esta información es libre en los portales mencionados y se encuentra en las siguientes direcciones:

<http://www.meh.es/Portal/Estadistica+e+Informes/Presupuesto+y+cuentas+publicas> y
<http://www.pap.meh.es>

Volviendo al colectivo en concreto que aborda esta publicación, a 31 de diciembre de 2005 un total de 276 empresas estatales componen el inventario, 218 son sociedades mercantiles estatales, 14 entidades públicas empresariales, 1 consorcio, 9 fondos carentes de personalidad jurídica y 34 entidades estatales de derecho público.

La determinación del colectivo de empresas estatales existentes en cada ejercicio, objetivo básico para CICEP, es una cuestión no exenta de dificultades, dado que, el esquema de titularidad de las sociedades, su permanente constitución y liquidación, la continua variación de las participaciones en las empresas, y los cambios de naturaleza jurídica, entre otros, adquieren especial dinamismo en el tiempo. La consideración como estatal o no de una entidad tiene gran importancia ya que conlleva una serie de obligaciones legales, por lo que se exige soporte documental procedente de fuentes originales para su incorporación, modificación o baja del inventario.

En cuanto a la información económico-financiera, la Intervención General de la Administración del Estado tiene establecido un sistema informático que contempla toda la información normalizada que deben remitir las empresas estatales a dicho Centro Directivo y que va a servir de base para dar cumplimiento a lo establecido en el artículo 125 de la LGP. Dicho sistema ha sido ampliado en función de las nuevas necesidades que han ido apareciendo así como por los cambios en la legislación, y aparece incluido en la página Web:

http://www.igae.pap.meh.es/Internet/Cln_Principal/ClnOficinaVirtual/CatalogoSistemasInformacion/CICEP

El presente estudio comprende varios tipos de información. En primer lugar, la información de carácter general sobre las empresas estatales, su forma jurídica, evolución, grado de participación estatal, tamaño y estructura de dominio, ofreciéndose

información complementaria sobre todas las entidades que están participadas por el Sector Público Estatal de forma minoritaria, (información también contenida en el INVESPE). Asimismo, se incluye información sobre el inventario de los grupos consolidables estatales existentes para 2005.

Respecto a la información sobre el tamaño, la clasificación de las entidades se ha efectuado en base a los criterios que establece la legislación de las Sociedades Anónimas a la hora de regular qué empresas pueden formular el balance abreviado (artículo 181 Texto Refundido de la Ley de Sociedades Anónimas), y que empresas podrán presentar la cuenta de pérdidas y ganancias abreviada (artículo 190 del Texto Refundido de la Ley de Sociedades Anónimas), con los límites modificados por el Real Decreto 572/1997, de 18 de abril.

Así, tienen la consideración de empresas pequeñas aquellas que durante dos ejercicios consecutivos reúnan dos de las tres condiciones siguientes:

- Que la plantilla no supere los 50 empleados.
- Que el importe de la cifra de negocios sea inferior a 4.748 miles de euros.
- Que el total activo sea menor a la cifra de 2.374 miles de euros.

Por otro lado, se consideran grandes aquellas en las que concurren dos de las circunstancias siguientes, durante dos ejercicios consecutivos:

- Que la plantilla sea superior a 250 empleados.
- Que el importe de la cifra de negocios exceda de 18.992 miles de euros.
- Que la cifra de activo supere 9.496 miles de euros.

El segundo bloque de información se refiere al área económica-financiera, distinguiendo y analizando de manera separada y por primera vez, datos con distintos niveles de agregación y datos consolidados.

El análisis económico-financiero de las empresas estatales a nivel agregado, se presenta de manera similar a como se ha venido haciendo en años precedentes, se recoge en el capítulo 2, y trata la información de las empresas estatales clasificándolas en función de criterios económico-contables:

- Entidades no financieras y de intermediación financiera auxiliar según el Plan General de Contabilidad de la empresa española aprobado mediante Real Decreto 1643/1990, de 20 de diciembre.
- Entidades de crédito según establece la Circular del Banco de España 4/1991 de 14 de junio.
- Entidades de seguro según el Plan General de Contabilidad de las entidades aseguradoras aprobado por Real Decreto 2014/1997, de 26 de diciembre.

La evolución económico-financiera comprende en una serie de cinco años (2001-2005) y constituye el epígrafe 3 de la publicación, incluyendo para cada colectivo de empresas en función de su plan contable: balance de situación, cuenta de pérdidas y ganancias, indicadores económico-financieros, personal, y el cuadro de financiación para las entidades que siguen el Plan General de Contabilidad de empresa.

La información sobre la Auditoría de Cuentas realizada en las empresas estatales se recoge en el capítulo 4 que incluye una serie de listados y cuadros sobre quienes han realizado las auditorías y el tipo de opinión emitida, así como una relación de las que no han sido objeto de auditoría. Conforme establece el capítulo IV de la LGP, La Intervención General de la Administración del Estado tiene atribuidas competencias en materia de auditoría, y debe elaborar anualmente un plan de auditorías a realizar durante el correspondiente ejercicio que pretende aplicar en lo posible el principio de auditoría única y, evitar la duplicidad de controles realizados por otras entidades públicas y privadas.

El grueso fundamental de la publicación radica en el capítulo quinto relativo a las empresas no financieras e intermediación financiera. Los distintos epígrafes del capítulo analizan la información atendiendo a diversos niveles de agregación: por sectores de actividad, por dependencia ministerial, según la forma jurídica o el signo de sus resultados.

Los capítulos 6 y 7 recogen toda la información relacionada con las Entidades de crédito y de seguro respectivamente.

El estudio de la consolidación de las empresas estatales, aparece recogido en el epígrafe 9 de la publicación, y ha sido posible gracias a una serie de acontecimientos que se han ido produciendo en los últimos años así como a los avances informáticos. Por otra parte, se publica la Orden EHA/553/2005, de 25 de febrero, que amplía a todas las entidades

del sector público estatal sometidas a la normativa mercantil en materia contable, la obligación de formular cuentas consolidadas aplicando los criterios previstos en el artículo 42 del Código de Comercio, a partir de las cuentas correspondientes al ejercicio 2005.

El estudio de la consolidación arranca con un listado (1.9) de todos los grupos y subgrupos consolidables existentes en el Sector Público Empresarial Estatal, recogiendo el final del listado el grupo de empresas estatales que por su dependencia de la DGPE, de organismos autónomos, o del Estado directamente, o por su forma jurídica, no forman parte de ningún grupo consolidable. Ya dentro del propio epígrafe donde se recoge la consolidación de las empresas estatales, se explica de manera detallada la metodología seguida, los ajustes realizados, los datos obtenidos, así como un estudio comparativo de las cifras a nivel agregado y a nivel consolidado.

Se concluye el estudio con una serie de gráficos, en forma de organigramas, ilustrativos de la estructura de dependencia de las empresas estatales clasificadas por sectores de actividad, recogidas en el epígrafe 8, así como las estructuras de los grupos consolidables, que figuran dentro del epígrafe 9.5.

Para finalizar esta introducción a la publicación, se citan a continuación los cambios más importantes ocurridos en el Sector Público Empresarial Estatal a lo largo del año 2005, así como las causas por las que se produjeron.

En cuanto a las entidades que se incorporaron al inventario de empresas estatales:

a) Constituidas en el ejercicio, produciéndose la inscripción de su escritura de constitución en el Registro público correspondiente durante el mismo, figuran 5 empresas: Expoagua Zaragoza 2008, S.A., Neotec Capital Riesgo Sociedad de Fondos S.A.SCR., Sociedad Estatal de Infraestructuras del Transporte Terrestre, S.A., Sociedad Estatal para la Promoción y Atracción de Inversiones Exteriores, S.A. y la Sociedad Pública de Alquiler, S.A.

La constitución de Sociedad Estatal Expoagua Zaragoza 2008 el 25 de abril de 2005, S.A. fue aprobada por Acuerdo de Consejo de Ministros de 18 de febrero de 2005, siendo sus accionistas la Administración General del Estado, en un 70%, el Ayuntamiento de Zaragoza en un 15% y la Comunidad Autónoma de Aragón en un 15%. Tiene por objeto la gestión, promoción, organización y ejecución de la Exposición Internacional de Zaragoza en el año 2008.

Neotec Capital Riesgo Sociedad de Fondos, S.A., S.C.R. se constituyó el 23 de diciembre de 2005 por los promotores Centro de Desarrollo Tecnológico Industrial, en un 95% y el Fondo Europeo de Inversiones en un 15%, previa autorización de la Comisión Nacional del Mercado de Valores de 22 de diciembre de 2005. El objeto social es la toma de participaciones temporales en el capital de empresas no financieras de base tecnológica, cuyos valores no coticen en el primer mercado de las Bolsas de Valores. Esta iniciativa pretende promover las inversiones en empresas tecnológicas españolas con objeto de favorecer su crecimiento y conferirles estabilidad financiera, impulsar el segmento del capital riesgo tecnológico y atraer a inversores extranjeros para que incluyan a España en su mapa de inversiones

La Sociedad Estatal de Infraestructuras de Transporte Terrestre, se constituye previa autorización por Consejo de Ministros de 15 de julio de 2005 al aprobarse el Plan Estratégico de Infraestructuras y Transportes (PEIT) elaborado por el Ministerio de Fomento. La creación de la nueva sociedad cuyo capital pertenece íntegramente a la Dirección General del Patrimonio del Estado, tiene por objeto impulsar y canalizar participación de capital privado en la construcción de las carreteras y líneas ferroviarias que incluya el PEIT.

La Sociedad Estatal de Promoción y Atracción de Inversiones Exteriores, S.A., autorizada su constitución por Consejo de Ministros de 22 de julio de 2005, y cuya titularidad del 100 por 100 del capital corresponde al Instituto de Comercio Exterior, tendrá por objeto la promoción y atracción de la inversión extranjera en España, así como el impulso y coordinación de un clima adecuado para las inversiones exteriores.

La Sociedad Pública de Alquiler, S.A., aprobada su creación por Consejo de Ministros de 8 de abril de 2005, está tutelada por el Ministerio de la Vivienda a través de su Entidad Pública Empresarial de Suelo (SEPES). La sociedad facilitará la dinamización del mercado de alquiler a precios asequibles, ofreciendo un marco estable de relación entre las partes.

b) Como consecuencia de la ampliación del concepto de participación mayoritaria en una sociedad mercantil, causa alta en el inventario un grupo de entidades en las que la participación efectiva no es mayoritaria. Por la propia definición del artículo 166.1.c) de la LPAP, y al establecer el artículo 2 de la LGP que se considera Sector Público Estatal, es suficiente para calificarse como tal, que exista una participación superior al

50% por cualquier entidad que integre el Sector Público Estatal. En este grupo se encuentran las siguientes empresas: Worl Trade Center Barcelona, S.A., Informa, S.A., S.A. de Electrónica Submarina, Cálculo y Tratamiento de la Información, Serviport Andalucía, S.A., Portel Eixo Atlántico, S.R.L., Server Mancomunat de Prevenció del Port de Tarragona, S.A., y Quality Fish Industrias Pesqueras, S.A.

c) Entidades creadas, o autorizada su constitución en una disposición legal o reglamentaria. En este caso se encuentran: Administrador de Infraestructuras Ferroviarias, RENFE-Operadora, y las Autoridades Portuarias de Almería y Motril.

El Administrador de Infraestructuras Ferroviarias y RENFE-Operadora, entidades públicas empresariales creadas por la Ley 39/2003, de 17 de noviembre, del Sector Ferroviario (LSF). En la Disposición Adicional Primera de la LSF se establece que la entidad pública empresarial RENFE pasará a denominarse Administrador de Infraestructuras Ferroviarias (ADIF) asumiendo las funciones asignadas al administrador de infraestructuras en la LSF, y en la Disposición Adicional Tercera se crea la entidad pública empresarial RENFE-Operadora, cuyo objeto será la prestación de servicios de transporte ferroviario tanto de mercancías como de viajeros, incluyendo el mantenimiento del material rodante.

Las Autoridades Portuarias de Almería y Motril fueron creadas por el Real Decreto 940/2005, de 1 de agosto, por el que se segrega la Autoridad Portuaria de Almería-Motril.

d) Otro grupo abarca una serie de entidades sin personalidad jurídica propia calificadas como empresariales: el Fondo Financiero del Estado para la modernización de las Infraestructuras Turísticas (FOMIT), el Fondo de Ayuda al Desarrollo (FAD), el Fondo para Inversiones en el Exterior, Fondo para la Concesión de Microcréditos, gestionados administrativamente por el Instituto de Crédito Oficial (ICO), y el Fondo de Apoyo a la Acuicultura en Galicia cuya dotación aporta el Ministerio de Agricultura, Pesca y Alimentación y la sociedad estatal SEPI Desarrollo Empresarial, S.A. (SEPIDES) y que es gestionado por ésta.

e) Como consecuencia de la introducción en la LGP de la figura de los consorcios y con la entrada en vigor para el ejercicio 2005, se incluye a partir de este ejercicio el Consorcio Valencia 2007. Con motivo de la concesión a Valencia de la organización de la XXXII edición de la Copa América de Vela, se adoptan un conjunto de actuaciones

con el objetivo de articular un marco fiscal y tributario para la misma, medidas de apoyo para la organización y los participantes, medidas de infraestructuras, etc. El convenio entre la Administración General del Estado, la Generalitat Valenciana y el Ayuntamiento de Valencia, tiene como efecto la creación de este consorcio con carácter empresarial.

Por el lado de las bajas, se han registrado las siguientes:

a) Por liquidación, disolución o extinción, produciéndose la inscripción en el Registro público correspondiente: Altos Hornos de Vizcaya, S.A., Babcock Válvulas y Piping, S.A., Empresa Nacional Siderúrgica, S.A., Idae-Tradema Betanzos, AIE, Industrias Mecánicas del Noroeste, S.A. y Operadores Logísticos de España, S.A.

La extinción de Industrias Mecánicas del Noroeste, S.A. (IMENOSA) llevó consigo la cesión global de activos y pasivos a Cofivacasa, y la extinción de las sociedades Empresa Nacional Siderúrgica, S.A. (ENSIDESA) y Altos Hornos de Vizcaya, S.A. (AHV) la cesión global de activos y pasivos a AHV-Ensidesa Capital, S.A.

b) Se privatizaron: Inisas, Cia de Seguros y Reaseguros, S.A. y Clinica Castelló, S.A., vendiéndose respectivamente a Adeslas y a Mapfre.

c) Tras la firma del acuerdo marco con la Junta de Comunidades de Castilla-La Mancha el 16 de diciembre de 2005, aprobado por Consejo de Ministros en la misma fecha, Sepides sociedad que poseía la participación mayoritaria, formaliza el 23 de diciembre, la venta del primer tramo de acciones de la Sociedad para el Desarrollo Industrial de Castilla-La Mancha, pasando a ser la Junta de Comunidades de Castilla-La Mancha el accionista mayoritario y perdiéndose pues la participación mayoritaria estatal.

d) Como consecuencia de una disposición legal desaparecen: Autoridad Portuaria de Almería-Motril, Red Nacional de los Ferrocarriles Españoles y Gestor de Infraestructuras Ferroviarias.

La Disposición Adicional Segunda de la LSF declara extinguida la entidad pública empresarial Gestor de Infraestructuras Ferroviarias (GIF), subrogándose el ADIF en todos los derechos y obligaciones de aquella y titular de todos los bienes de dominio público o patrimonial que en la fecha de entrada en vigor de la LSF pertenecieran al GIF.



1. EMPRESAS ESTATALES



1.1. FORMA JURÍDICA

1.1.1. Clasificación jurídica de las empresas estatales

Sociedades mercantiles estatales y asimiladas

ABRA INDUSTRIAL, S.A.

ACENOR, S.A.

AENA DESARROLLO INTERNACIONAL, S.A.

AGENCIA CENTROAMERICANA DE NOTICIAS, S.A.

AGENCIA EFE, S.A.

AGRUMINSA, S.A.

AGUAS DE LA CUENCA DEL EBRO, S.A.

AGUAS DE LA CUENCA DEL GUADALQUIVIR, S.A.

AGUAS DE LA CUENCA DEL NORTE, S.A.

AGUAS DE LA CUENCA DEL SEGURA, S.A.

AGUAS DE LA CUENCA DEL SUR, S.A.

AGUAS DE LA CUENCA DEL TAJO, S.A.

AGUAS DE LAS CUENCAS MEDITERRANEAS, S.A.

AGUAS DEL DUERO, S.A.

AGUAS DEL JÚCAR, S.A., SOCIEDAD UNIPERSONAL

AHV-ENSIDESA CAPITAL, S.A.

ALCOHOLES NUÑEZ, S.L.

ALIMENTOS Y ACEITES, S.A.

APARCAMIENTO ZONA FRANCA S.L.

APARCAMIENTOS SUBTERRANEOS DE VIGO, S.L.

APROTEC, S.A.

ASTILLEROS ESPAÑOLES, S.A. (EN LIQUIDACIÓN)

ASTURIANA DE SERVICIOS PORTUARIOS, S.L.U.

AXIS PARTICIPACIONES EMPRESARIALES, SGEGR, S.A.

BABCOCK WILCOX ESPAÑOLA, S.A.

BARCELONA HOLDING OLIMPICO, S.A.

CÁLCULO Y TRATAMIENTO DE LA INFORMACIÓN, CTI, S.A.

CENTRAL INTERCAMBIO MERCANCÍAS DE VIGO, S.A.

CENTRO INTERMODAL DE LOGISTICA, S.A.

CENTRO MINERO DE PENOUTA, S.A.

CENTROS LOGISTICOS AEROPORTUARIOS, S.A.

CHRONOEXPRES, S.A.

CIREX, S.A.

COFIVACASA, S.A.

COIN ASESORES, S.A.

COLONIZACION Y TRANSFORMACION AGRARIA, S.A.

COMERCIAL DEL FERROCARRIL, S.A.

COMPAÑIA DE LOS FERROCARRILES DE MADRID A ZARAGOZA Y ALICANTE, S.A. (EN LIQUIDACION)

COMPAÑIA DEL FERROCARRIL CENTRAL DE ARAGON, S.A. (EN LIQUIDACION)

COMPAÑIA ESPAÑOLA DE FINANCIACION DEL DESARROLLO COFIDES, S.A.

COMPAÑIA ESPAÑOLA DE REAFIANZAMIENTO, S.A.

COMPAÑIA ESPAÑOLA DE SEGUROS DE CREDITO A LA EXPORTACION, S.A.

COMPAÑIA ESPAÑOLA DE TABACO EN RAMA, S.A.

COMPAÑIA GENERAL ESPAÑOLA DE AFRICA

CONSORCIO RIO SAN PEDRO

CORPORACIÓN ALIMENTARIA QUALITY, S.A.

CORREO HÍBRIDO, S.A.

CORREOS TELECOM, S.A.

DECYPAR, S.A.

DEFEX, S.A.

DEPURADORA DEL BAIX LLOBREGAT, S.A.

DESGASIFICACION Y LIMPIEZA DE TANQUES, S.A.

EFE NEWS SERVICES, INC.

EFEAGRO, S.A.

EFEGESTION, S.A.

EMPRESA DE TRANSFORMACION AGRARIA, S.A.

EMPRESA DE TRANSFORMAÇÕES AGRARIAS, S.A.

EMPRESA NACIONAL ADARO, S.A. (EN LIQUIDACIÓN)

EMPRESA NACIONAL DE INNOVACION, S.A.

EMPRESA NACIONAL DE RESIDUOS RADIATIVOS, S.A.

EMPRESA PARA LA GESTION DE RESIDUOS INDUSTRIALES, S.A.

ENAJENACION DE MATERIALES FERROVIARIOS, S.A.

ENUSA INDUSTRIAS AVANZADAS, S.A.

ENUSEGUR, S.A.

ENWESA OPERACIONES, S.A.

EQUIPAMIENTO DE ESPACIOS Y ESTACIONES, S.A.

EQUIPOS NUCLEARES, S.A.

EQUIPOS TERMOMETÁLICOS, S.A.

EQUISOL, S.A.

EUROPEAN BULK HANDLING INSTALLATION, S.A.

EXPANSION EXTERIOR, S.A.

EXPASA AGRICULTURA Y GANADERÍA, S.A.

EXPOAGUA ZARAGOZA 2008, SOCIEDAD ANÓNIMA

EXPRESS TRUCK, S.A.

GERENCIA URBANISTICA PORT-2000

GESTION DEL SUELO DE ENSIDESA, S.A.

GESTIONES URBANISTICAS DE LA RIOJA, S.A.

GRUAS Y UTILLAJES, S.A.

HIDROGUADIANA, S.A.

HIPÓDROMO DE LA ZARZUELA, S.A.

HULLERAS DEL NORTE S.A.

INFOINVEST, S.A.

INFORMA, D Y B, S.A.

INFRAESTRUCTURAS Y EQUIPAMIENTOS HISPALENSES, S.A.

INGENIERIA DE SISTEMAS PARA LA DEFENSA DE ESPAÑA, S.A.

INGENIERIA Y ECONOMIA DEL TRANSPORTE, S.A.

INGENIERIA Y SERVICIOS AEROESPACIALES, S.A.

INGRUINSA, S.A.

INIEXPORT, S.A.

INMOBILIARIA DE LA ZONA FRANCA DE CÁDIZ S.L.

INMOBILIARIA DE PROMOCIONES Y ARRIENDOS, S.A.

IONMED ESTERILIZACION, S.A.

IZAR CONSTRUCCIONES NAVALES, S.A. (EN LIQUIDACIÓN)

JUNTA MIXTA SANTA ANA

LA ALMORAIMA, S.A.

MERCADOS CENTRALES DE ABASTECIMIENTO DE ALGECIRAS, S.A.

MERCADOS CENTRALES DE ABASTECIMIENTO DE ASTURIAS, S.A.

MERCADOS CENTRALES DE ABASTECIMIENTO DE BADAJOZ, S.A.

MERCADOS CENTRALES DE ABASTECIMIENTO DE LAS PALMAS, S.A.

MERCADOS CENTRALES DE ABASTECIMIENTO DE MALAGA, S.A.

MERCADOS CENTRALES DE ABASTECIMIENTO, S.A.

MINAS DE ALMADEN Y ARRAYANES, S.A.

MOLYPHARMA, S.A.

NAVANTIA, S.A.

NEOTEC CAPITAL RIESGO SOCIEDAD DE FONDOS S.A. SCR

OLYMPIC MOLL, S.A.

PARADORES DE TURISMO DE ESPAÑA, S.A.

PARQUE COMERCIAL LAS SALINAS, S.A.

PARQUE EMPRESARIAL PRINCIPADO DE ASTURIAS, S.L.

PORTEL EIXO ATLÁNTICO, S.R.L

PORTEL SERVICIOS TELEMATICOS, S.A.

PRERREDUCIDOS INTEGRADOS DEL SUROESTE DE ESPAÑA, S.A.

PRODUCCION Y TECNOLOGIA DE PREFABRICADOS A.E.I.E.

PROGRAMAS Y EXPLOTACIONES DE RADIODIFUSION, S.A.

PUERTO SECO DE MADRID, S.A.

QUALITY FISH INDUSTRIAS PESQUERAS, S.A.

QUALITY FOOD INDUSTRIA ALIMENTARIA, S.A.U.

QUALITY SERVICE GESTIÓN DE SERVICIOS INTEGRALES, S.A.U.

RADIO NACIONAL DE ESPAÑA, S.A. (en liquidación)

RED IBEROAMERICANA DE LOGÍSTICA Y COMERCIO, S.A.

REDALSA, S.A.

REICASTRO, S.A.

REMOLCADORES DEL NOROESTE, S.A.

REMOLQUES MARITIMOS, S.A.

RUMASA, S.A.

S.A. DE ELECTRÓNICA SUBMARINA

SADIM INVERSIONES, S.A.

SAES CAPITAL, S.A.

SANIDAD ANIMAL Y SERVICIOS GANADEROS, S.A.

SDAD. ESTATAL PARA LA EJECUCION DE PROGRAMAS Y ACTUACIONES CONMEMORATIVAS DEL V CENTENARIO DEL
DESCUBRIMIENTO DE AMERICA SA (EN LIQUIDACION)

SEPI DESARROLLO EMPRESARIAL, S.A.

SEPIDES GESTION S.G.E.C.R., S.A.

SERVEI MANCOMUNAT DE PREVENCIÓ DEL PORT DE TARRAGONA, S.A.

SERVICIOS DOCUMENTALES DE ANDALUCIA, S.L.

SERVICIOS Y ESTUDIOS PARA LA NAVEGACIÓN AÉREA Y LA SEGURIDAD AERONÁUTICA, S.A.

SERVIPOORT ANDALUCÍA, S.A.

SHS CERAMICAS, S.A.

SISTEMAS TECNICOS DE LOTERIAS DEL ESTADO, S.A.

SOCIEDAD ANONIMA DE PROMOCION Y EQUIPAMIENTO DE SUELO DE ALMANSA

SOCIEDAD ANÓNIMA DE PROMOCION Y EQUIPAMIENTO DE SUELO DE VILLARROBLEDO

SOCIEDAD ANONIMA ESTATAL DE CAUCION AGRARIA

SOCIEDAD ASTURIANA DE DIVERSIFICACIÓN MINERA, S.A.

SOCIEDAD DE INFRAESTRUCTURAS Y EQUIPAMIENTOS PENITENCIARIOS, S.A.

SOCIEDAD ESPAÑOLA DE ESTUDIOS PARA LA COMUNICACION FIJA A TRAVES DEL ESTRECHO DE GIBRALTAR, S.A.

SOCIEDAD ESTATAL CANAL DE NAVARRA S.A.

SOCIEDAD ESTATAL CANAL DE SEGARRA GARRIGUES, S.A

SOCIEDAD ESTATAL CORREOS Y TELEGRAFOS, S.A.

SOCIEDAD ESTATAL DE CONMEMORACIONES CULTURALES, S.A.

SOCIEDAD ESTATAL DE ESTIBA Y DESESTIBA DEL PUERTO DE ALCUDIA, S.A.

SOCIEDAD ESTATAL DE ESTIBA Y DESESTIBA DEL PUERTO DE ALGECIRAS-LA LINEA, S.A.

SOCIEDAD ESTATAL DE ESTIBA Y DESESTIBA DEL PUERTO DE ALICANTE, S.A.

SOCIEDAD ESTATAL DE ESTIBA Y DESESTIBA DEL PUERTO DE ALMERIA, S.A.

SOCIEDAD ESTATAL DE ESTIBA Y DESESTIBA DEL PUERTO DE ARRECIFE DE LANZAROTE, S.A.

SOCIEDAD ESTATAL DE ESTIBA Y DESESTIBA DEL PUERTO DE AVILES, S.A.

SOCIEDAD ESTATAL DE ESTIBA Y DESESTIBA DEL PUERTO DE BARCELONA, S.A.

SOCIEDAD ESTATAL DE ESTIBA Y DESESTIBA DEL PUERTO DE BILBAO, S.A.

SOCIEDAD ESTATAL DE ESTIBA Y DESESTIBA DEL PUERTO DE CARTAGENA, S.A.

SOCIEDAD ESTATAL DE ESTIBA Y DESESTIBA DEL PUERTO DE CASTELLON, S.A.

SOCIEDAD ESTATAL DE ESTIBA Y DESESTIBA DEL PUERTO DE CEUTA, S.A.

SOCIEDAD ESTATAL DE ESTIBA Y DESESTIBA DEL PUERTO DE FERROL, S.A.

SOCIEDAD ESTATAL DE ESTIBA Y DESESTIBA DEL PUERTO DE GANDIA, S.A.

SOCIEDAD ESTATAL DE ESTIBA Y DESESTIBA DEL PUERTO DE GIJON, S.A.

SOCIEDAD ESTATAL DE ESTIBA Y DESESTIBA DEL PUERTO DE HUELVA, S.A.

SOCIEDAD ESTATAL DE ESTIBA Y DESESTIBA DEL PUERTO DE IBIZA, S.A.

SOCIEDAD ESTATAL DE ESTIBA Y DESESTIBA DEL PUERTO DE LA BAHIA DE CADIZ, S.A.

SOCIEDAD ESTATAL DE ESTIBA Y DESESTIBA DEL PUERTO DE LA CORUÑA, S.A.

SOCIEDAD ESTATAL DE ESTIBA Y DESESTIBA DEL PUERTO DE LA LUZ Y LAS PALMAS, S.A.

SOCIEDAD ESTATAL DE ESTIBA Y DESESTIBA DEL PUERTO DE MAHON, S.A.

SOCIEDAD ESTATAL DE ESTIBA Y DESESTIBA DEL PUERTO DE MALAGA, S.A.

SOCIEDAD ESTATAL DE ESTIBA Y DESESTIBA DEL PUERTO DE MARIN, S.A.

SOCIEDAD ESTATAL DE ESTIBA Y DESESTIBA DEL PUERTO DE MELILLA, S.A.

SOCIEDAD ESTATAL DE ESTIBA Y DESESTIBA DEL PUERTO DE MOTRIL, S.A.

SOCIEDAD ESTATAL DE ESTIBA Y DESESTIBA DEL PUERTO DE PALMA DE MALLORCA, S.A.

SOCIEDAD ESTATAL DE ESTIBA Y DESESTIBA DEL PUERTO DE PASAJES, S.A.

SOCIEDAD ESTATAL DE ESTIBA Y DESESTIBA DEL PUERTO DE SAGUNTO, S.A.

SOCIEDAD ESTATAL DE ESTIBA Y DESESTIBA DEL PUERTO DE SAN SEBASTIAN DE LA GOMERA, S.A.

SOCIEDAD ESTATAL DE ESTIBA Y DESESTIBA DEL PUERTO DE SANTA CRUZ DE LA PALMA, S.A.

SOCIEDAD ESTATAL DE ESTIBA Y DESESTIBA DEL PUERTO DE SANTA CRUZ DE TENERIFE, S.A.

SOCIEDAD ESTATAL DE ESTIBA Y DESESTIBA DEL PUERTO DE SANTANDER, S.A.

SOCIEDAD ESTATAL DE ESTIBA Y DESESTIBA DEL PUERTO DE SEVILLA, S.A.

SOCIEDAD ESTATAL DE ESTIBA Y DESESTIBA DEL PUERTO DE TARRAGONA, S.A.

SOCIEDAD ESTATAL DE ESTIBA Y DESESTIBA DEL PUERTO DE VALENCIA, S.A.

SOCIEDAD ESTATAL DE ESTIBA Y DESESTIBA DEL PUERTO DE VIGO S.A.

SOCIEDAD ESTATAL DE ESTIBA Y DESESTIBA DEL PUERTO DE VILLAGARCIA DE AROSA, S.A.

SOCIEDAD ESTATAL DE ESTIBA Y DESESTIBA DEL PUERTO DEL ROSARIO DE FUERTEVENTURA, S.A.

SOCIEDAD ESTATAL DE ESTIBA Y DESESTIBA DEL PUERTO LA ESTACA DE EL HIERRO, S.A.

SOCIEDAD ESTATAL DE GESTION DE ACTIVOS, S.A.

SOCIEDAD ESTATAL DE GESTIÓN DE LA INFORMACIÓN TURÍSTICA, S.A.

SOCIEDAD ESTATAL DE GESTION INMOBILIARIA DE PATRIMONIO, S.A.

SOCIEDAD ESTATAL DE INFRAESTRUCTURAS AGRARIAS DE LA MESETA SUR, S.A.

SOCIEDAD ESTATAL DE INFRAESTRUCTURAS AGRARIAS DEL NORDESTE, S.A.

SOCIEDAD ESTATAL DE INFRAESTRUCTURAS AGRARIAS DEL NORTE, S.A.

SOCIEDAD ESTATAL DE INFRAESTRUCTURAS AGRARIAS DEL SUR Y ESTE, S.A.

SOCIEDAD ESTATAL DE INFRAESTRUCTURAS DEL TRANSPORTE TERRESTRE, S.A.

SOCIEDAD ESTATAL PARA EL DESARROLLO DEL DISEÑO Y LA INNOVACION, S.A.

SOCIEDAD ESTATAL PARA EL DESARROLLO TECNOLÓGICO DEL TURISMO, S.A.

SOCIEDAD ESTATAL PARA EXPOSICIONES INTERNACIONALES, S.A.

SOCIEDAD ESTATAL PARA LA ACCIÓN CULTURAL EN EL EXTERIOR, S.A.

SOCIEDAD ESTATAL PARA LA PROMOCIÓN Y ATRACCIÓN DE INVERSIONES EXTERIORES, S.A.

SOCIEDAD GENERAL DE LAS BAHÍAS DE CÁDIZ Y ALGECIRAS, S.A.

SOCIEDAD PARA EL DESARROLLO INDUSTRIAL DE ANDALUCIA, S.A.

SOCIEDAD PARA EL DESARROLLO INDUSTRIAL DE ARAGON, S.A.

SOCIEDAD PARA EL DESARROLLO INDUSTRIAL DE EXTREMADURA, S.A.

SOCIEDAD PÚBLICA DE ALQUILER, S.A.

SOLUCIONES FERROLANAS, S.A.

SUELO EMPRESARIAL DEL ATLÁNTICO, S.L.

SUELO INDUSTRIAL DE GALICIA, S.A.

TECNOLOGIA E INVESTIGACION FERROVIARIA, S.A.

TECNOLOGIA, ARQUITECTURA Y SISTEMAS, S.A.

TECNOLOGIAS Y SERVICIOS AGRARIOS, S.A.

TECONMA, S.A.

TELEVISION ESPAÑOLA, S.A. (en liquidación)

VALENCIA PLATAFORMA INTERMODAL Y LOGISTICA, S.A.

VIGO ACTIVO SOCIEDAD DE CAPITAL RIESGO, S.A.

VIÑEDOS ESPAÑOLES, S.L.

WESER ENGINEERING GMBH

WORLD TRADE CENTER BARCELONA, S.A.

WORLD TRADE CENTER MÁLAGA, S.A.

Entidades públicas empresariales

ADMINISTRADOR DE INFRAESTRUCTURAS FERROVIARIAS

AEROPUERTOS ESPAÑOLES Y NAVEGACION AEREA

CENTRO PARA EL DESARROLLO TECNOLOGICO INDUSTRIAL

CONSORCIO DE COMPENSACION DE SEGUROS

ENTIDAD PÚBLICA EMPRESARIAL RED.ES

FABRICA NACIONAL DE MONEDA Y TIMBRE-REAL CASA DE LA MONEDA

FERROCARRILES DE VIA ESTRECHA

GERENCIA DEL SECTOR DE LA CONSTRUCCIÓN NAVAL

INSTITUTO DE CREDITO OFICIAL

INSTITUTO PARA LA DIVERSIFICACION Y AHORRO DE LA ENERGIA

LOTERIAS Y APUESTAS DEL ESTADO

RENFE-OPERADORA

S. E. P. E.S. ENTIDAD PUBLICA EMPRESARIAL DE SUELO

SOCIEDAD DE SALVAMENTO Y SEGURIDAD MARITIMA

Otras entidades estatales de derecho público

AUTORIDAD PORTUARIA DE ALICANTE

AUTORIDAD PORTUARIA DE ALMERÍA

AUTORIDAD PORTUARIA DE AVILES

AUTORIDAD PORTUARIA DE BAHIA DE CADIZ

AUTORIDAD PORTUARIA DE BALEARES

AUTORIDAD PORTUARIA DE BARCELONA

AUTORIDAD PORTUARIA DE BILBAO

AUTORIDAD PORTUARIA DE CARTAGENA

AUTORIDAD PORTUARIA DE CASTELLON

AUTORIDAD PORTUARIA DE CEUTA

AUTORIDAD PORTUARIA DE FERROL-SAN CIPRIAN

AUTORIDAD PORTUARIA DE GIJON

AUTORIDAD PORTUARIA DE HUELVA

AUTORIDAD PORTUARIA DE LA BAHIA DE ALGECIRAS

AUTORIDAD PORTUARIA DE LA CORUÑA

AUTORIDAD PORTUARIA DE LAS PALMAS

AUTORIDAD PORTUARIA DE MALAGA

AUTORIDAD PORTUARIA DE MARIN Y RIA DE PONTEVEDRA

AUTORIDAD PORTUARIA DE MELILLA

AUTORIDAD PORTUARIA DE MOTRIL

AUTORIDAD PORTUARIA DE PASAJES

AUTORIDAD PORTUARIA DE SANTA CRUZ DE TENERIFE

AUTORIDAD PORTUARIA DE SANTANDER

AUTORIDAD PORTUARIA DE SEVILLA

AUTORIDAD PORTUARIA DE TARRAGONA

AUTORIDAD PORTUARIA DE VALENCIA

AUTORIDAD PORTUARIA DE VIGO

AUTORIDAD PORTUARIA DE VILLAGARCIA DE AROSA

CONSORCIO DE LA ZONA FRANCA DE CÁDIZ

CONSORCIO DE LA ZONA FRANCA DE GRAN CANARIA

CONSORCIO DE LA ZONA FRANCA DE VIGO

ENTE PUBLICO DE RADIOTELEVISION ESPAÑOLA (en liquidación)

PUERTOS DEL ESTADO

SOCIEDAD ESTATAL DE PARTICIPACIONES INDUSTRIALES

Fondos carentes de personalidad jurídica

FONDICO, FONDO DE CAPITAL RIESGO

FONDO DE APOYO A LA ACUICULTURA DE GALICIA

FONDO DE AYUDA AL DESARROLLO

FONDO DE LIQUIDACIÓN ASICA

FONDO EURO-ICO, FONDO DE CAPITAL RIESGO

FONDO FINANCIERO DEL ESTADO PARA LA MODERNIZACIÓN DE LAS INFRAESTRUCTURAS TURÍSTICAS

FONDO PARA INVERSIONES EN EL EXTERIOR

FONDO PARA LA CONCESIÓN DE MICROCRÉDITOS PARA PROYECTOS DE DESARROLLO SOCIAL BÁSICO EN EL EXTERIOR

Consortios del sector público estatal

CONSORCIO VALENCIA 2007

1.1.1. Clasificación jurídica de las empresas estatales

Clasificación	2005		2004	
	Inventariadas	Tratadas	Inventariadas	Tratadas
Sociedades mercantiles (Ley 47/2003 - art. 2.1.e).....	218	203	214	209
No financieras e intermediación financiera.....	217	202	212	207
De crédito.....	-	-	-	-
De seguros.....	1	1	2	2
Entidades públicas empresariales (Ley 47/2003 - art. 2.1.c).....	14	14	14	14
No financieras e intermediación financiera.....	12	12	12	12
De crédito.....	1	1	1	1
De seguros.....	1	1	1	1
Entidades estatales de derecho público (Ley 47/2003- art. 2.1.g).....	34	34	33	33
No financieras e intermediación financiera.....	34	34	33	33
De crédito.....	-	-	-	-
De seguros.....	-	-	-	-
Consortios (Ley 47/2003 - art. 2.1.h).....	1	1	-	-
No financieras e intermediación financiera.....	1	1	-	-
De crédito.....	-	-	-	-
De seguros.....	-	-	-	-
Fondos carentes de personalidad jurídica (Ley 47/2003 - art. 2.2.).....	9	7	5	5
No financieras e intermediación financiera.....	9	7	5	5
De crédito.....	-	-	-	-
De seguros.....	-	-	-	-
Total.....	276	259	266	261

1.1.1. Clasificación jurídica de las empresas estatales

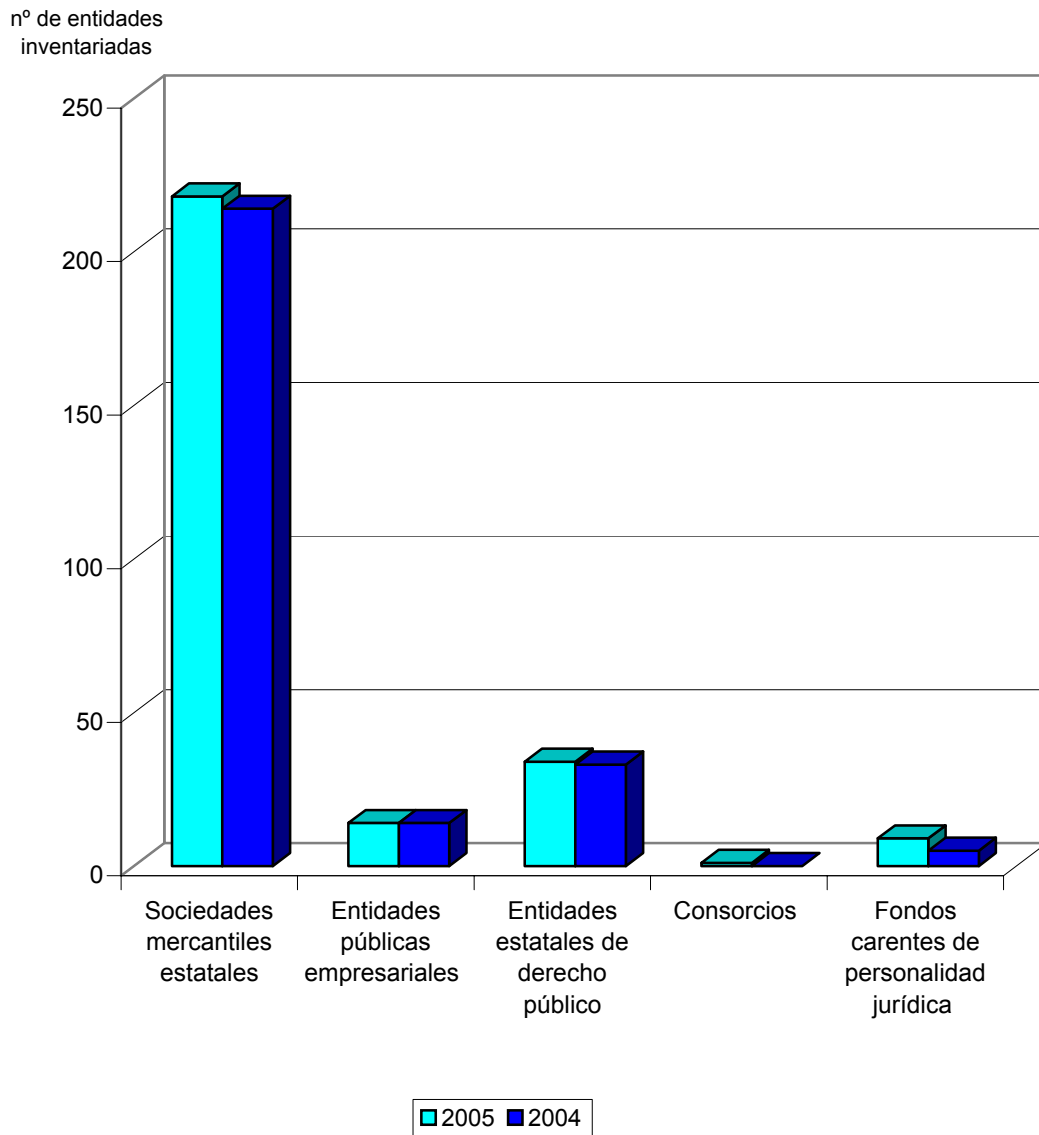



1.2. RELACIÓN DE ENTIDADES

1.2.1. Empresas estatales tratadas

Denominación social	Nombre comercial
ABRA INDUSTRIAL, S.A.	
ACENOR, S.A.	
ADMINISTRADOR DE INFRAESTRUCTURAS FERROVIARIAS	ADIF
AENA DESARROLLO INTERNACIONAL, S.A.	AENA INTERNACIONAL
AEROPUERTOS ESPAÑOLES Y NAVEGACION AEREA	AENA
AGENCIA CENTROAMERICANA DE NOTICIAS, S.A.	ACAN
AGENCIA EFE, S.A.	EFE
AGRUMINSA, S.A.	
AGUAS DE LA CUENCA DEL EBRO, S.A.	ACESA
AGUAS DE LA CUENCA DEL GUADALQUIVIR, S.A.	AQUAVIR
AGUAS DE LA CUENCA DEL NORTE, S.A.	ACUANORTE
AGUAS DE LA CUENCA DEL SEGURA, S.A.	ACSEGURA
AGUAS DE LA CUENCA DEL SUR, S.A.	ACUSUR
AGUAS DE LA CUENCA DEL TAJO, S.A.	
AGUAS DE LAS CUENCAS MEDITERRANEAS, S.A.	ACUAMED
AGUAS DEL DUERO, S.A.	ADSA
AGUAS DEL JÚCAR, S.A., SOCIEDAD UNIPERSONAL	
AHV-ENSIDESA CAPITAL, S.A.	AHV-ENSIDESA CAPITAL
ALCOHOLES NUÑEZ, S.L.	
ALIMENTOS Y ACEITES, S.A.	ALYCESA
APARCAMIENTO ZONA FRANCA S.L.	AZF
APARCAMIENTOS SUBTERRANEOS DE VIGO, S.L.	
APROTEC, S.A.	
ASTILLEROS ESPAÑOLES, S.A. (EN LIQUIDACIÓN)	AESA
ASTURIANA DE SERVICIOS PORTUARIOS,S.L.U.	ASP
AUTORIDAD PORTUARIA DE ALICANTE	
AUTORIDAD PORTUARIA DE ALMERÍA	
AUTORIDAD PORTUARIA DE AVILES	
AUTORIDAD PORTUARIA DE BAHIA DE CADIZ	PUERTO BAHÍA DE CÁDIZ

Denominación social	Nombre comercial
AUTORIDAD PORTUARIA DE BALEARES	
AUTORIDAD PORTUARIA DE BARCELONA	
AUTORIDAD PORTUARIA DE BILBAO	
AUTORIDAD PORTUARIA DE CARTAGENA	
AUTORIDAD PORTUARIA DE CASTELLON	PORTCASTELLO
AUTORIDAD PORTUARIA DE CEUTA	A.P. DE CEUTA
AUTORIDAD PORTUARIA DE FERROL-SAN CIPRIAN	
AUTORIDAD PORTUARIA DE GIJON	
AUTORIDAD PORTUARIA DE HUELVA	
AUTORIDAD PORTUARIA DE LA BAHIA DE ALGECIRAS	A.P.B.A.
AUTORIDAD PORTUARIA DE LA CORUÑA	
AUTORIDAD PORTUARIA DE LAS PALMAS	
AUTORIDAD PORTUARIA DE MALAGA	
AUTORIDAD PORTUARIA DE MARIN Y RIA DE PONTEVEDRA	
AUTORIDAD PORTUARIA DE MELILLA	
AUTORIDAD PORTUARIA DE MOTRIL	
AUTORIDAD PORTUARIA DE PASAJES	PUERTO PASAJES
AUTORIDAD PORTUARIA DE SANTA CRUZ DE TENERIFE	
AUTORIDAD PORTUARIA DE SANTANDER	
AUTORIDAD PORTUARIA DE SEVILLA	PUERTO DE SEVILLA
AUTORIDAD PORTUARIA DE TARRAGONA	
AUTORIDAD PORTUARIA DE VALENCIA	VALENCIAPORT
AUTORIDAD PORTUARIA DE VIGO	PUERTO DE VIGO
AUTORIDAD PORTUARIA DE VILLAGARCIA DE AROSA	
AXIS PARTICIPACIONES EMPRESARIALES, SGEGR, S.A.	AXIS PARTICIPACIONES EMPRESARIALES
BABCOCK WILCOX ESPAÑOLA, S.A.	B.W.E.
BARCELONA HOLDING OLIMPICO, S.A.	HOLSA
CENTRAL INTERCAMBIO MERCANCÍAS DE VIGO, S.A.	CIMVISA
CENTRO INTERMODAL DE LOGISTICA, S.A.	CILSA
CENTRO MINERO DE PENOUTA, S.A.	

Denominación social	Nombre comercial
CENTRO PARA EL DESARROLLO TECNOLOGICO INDUSTRIAL	CDTI
CENTROS LOGISTICOS AEROPORTUARIOS, S.A.	
CHRONOEXPRES, S.A.	
CIREX, S.A.	
COFIVACASA, S.A.	
COIN ASESORES, S.A.	
COLONIZACION Y TRANSFORMACION AGRARIA, S.A.	CYTASA
COMERCIAL DEL FERROCARRIL, S.A.	COMFERSA
COMPAÑIA DE LOS FERROCARRILES DE MADRID A ZARAGOZA Y ALICANTE, S.A. (EN LIQUIDACION)	
COMPAÑIA DEL FERROCARRIL CENTRAL DE ARAGON, S.A. (EN LIQUIDACION)	
COMPAÑIA ESPAÑOLA DE FINANCIACION DEL DESARROLLO COFIDES, S.A.	COFIDES
COMPAÑIA ESPAÑOLA DE REAFIANZAMIENTO, S.A.	CERSA
COMPAÑIA ESPAÑOLA DE SEGUROS DE CREDITO A LA EXPORTACION, S.A.	CESCE
COMPAÑIA ESPAÑOLA DE TABACO EN RAMA, S.A.	CETARSA
COMPAÑIA GENERAL ESPAÑOLA DE AFRICA	
CONSORCIO DE COMPENSACION DE SEGUROS	CCS
CONSORCIO DE LA ZONA FRANCA DE CÁDIZ	ZONA FRANCA CÁDIZ
CONSORCIO DE LA ZONA FRANCA DE GRAN CANARIA	
CONSORCIO DE LA ZONA FRANCA DE VIGO	
CONSORCIO VALENCIA 2007	
CORPORACIÓN ALIMENTARIA QUALITY, S.A.	
CORREO HÍBRIDO, S.A.	
CORREOS TELECOM, S.A.	
DECYPAR, S.A.	DECYPAR
DEFEX, S.A.	
DEPURADORA DEL BAIX LLOBREGAT, S.A.	DEPURBAIX
DESGASIFICACION Y LIMPIEZA DE TANQUES, S.A.	DELTA
EFE NEWS SERVICES, INC.	
EFEAGRO, S.A.	
EFEGESTION, S.A.	EFEGESTION

Denominación social	Nombre comercial
EMPRESA DE TRANSFORMACION AGRARIA, S.A.	TRAGSA
EMPRESA DE TRANSFORMAÇÕES AGRARIAS, S.A.	TRAPSA
EMPRESA NACIONAL ADARO, S.A. (EN LIQUIDACIÓN)	
EMPRESA NACIONAL DE INNOVACION, S.A.	ENISA
EMPRESA NACIONAL DE RESIDUOS RADIATIVOS, S.A.	ENRESA
EMPRESA PARA LA GESTION DE RESIDUOS INDUSTRIALES, S.A.	EMGRISA
ENAJENACION DE MATERIALES FERROVIARIOS, S.A.	EMFESA
ENTE PUBLICO DE RADIOTELEVISION ESPAÑOLA (en liquidación)	RTVE
ENTIDAD PÚBLICA EMPRESARIAL RED.ES	RED.ES
ENUSA INDUSTRIAS AVANZADAS, S.A.	
ENUSEGUR, S.A.	
ENWESA OPERACIONES, S.A.	
EQUIPAMIENTO DE ESPACIOS Y ESTACIONES, S.A.	EQUIDESA
EQUIPOS NUCLEARES, S.A.	ENSA
EQUIPOS TERMOMETÁLICOS, S.A.	E.T.M.
EQUISOL, S.A.	EQUISOL, S.A.
EUROPEAN BULK HANDLING INSTALLATION, S.A.	E.B.H.I.
EXPANSION EXTERIOR, S.A.	
EXPASA AGRICULTURA Y GANADERÍA, S.A.	EXPASA
EXPOAGUA ZARAGOZA 2008, SOCIEDAD ANÓNIMA	
EXPRESS TRUCK, S.A.	ETSA
FABRICA NACIONAL DE MONEDA Y TIMBRE-REAL CASA DE LA MONEDA	F. N. M. T.
FERROCARRILES DE VIA ESTRECHA	FEVE
FONDICO, FONDO DE CAPITAL RIESGO	
FONDO DE AYUDA AL DESARROLLO	FAD
FONDO DE LIQUIDACIÓN ASICA	SAECA FONDO ASICA
FONDO EURO-ICO, FONDO DE CAPITAL RIESGO	
FONDO PARA INVERSIONES EN EL EXTERIOR	FIEX
FONDO PARA LA CONCESIÓN DE MICROCRÉDITOS PARA PROYECTOS DE DESARROLLO SOCIAL BÁSICO EN EL EXTERIOR	FCM
FONDO PARA OPERACIONES DE INVERSIÓN EN EL EXTERIOR DE LA PEQUEÑA Y MEDIANA EMPRESA	FONPYME

Denominación social	Nombre comercial
GERENCIA DEL SECTOR DE LA CONSTRUCCIÓN NAVAL	
GERENCIA URBANISTICA PORT-2000	PORT-2000
GESTION DEL SUELO DE ENSIDESA, S.A.	
GESTIONES URBANISTICAS DE LA RIOJA, S.A.	GESTUR RIOJA
GRUAS Y UTILLAJES, S.A.	GRUTISA
HIDROGUADIANA, S.A.	
HIPÓDROMO DE LA ZARZUELA, S.A.	
HULLERAS DEL NORTE S.A.	HUNOSA
INFOINVEST, S.A.	
INFRAESTRUCTURAS Y EQUIPAMIENTOS HISPALENSES, S.A.	INFEHSA
INGENIERIA DE SISTEMAS PARA LA DEFENSA DE ESPAÑA, S.A.	ISDEFE
INGENIERIA Y ECONOMIA DEL TRANSPORTE, S.A.	INECO
INGENIERIA Y SERVICIOS AEROESPACIALES, S.A.	INSA
INGRUINSA, S.A.	
INIEXPORT, S.A.	
INMOBILIARIA DE LA ZONA FRANCA DE CÁDIZ S.L.	
INMOBILIARIA DE PROMOCIONES Y ARRIENDOS, S.A.	IMPROASA
INSTITUTO DE CREDITO OFICIAL	ICO
INSTITUTO PARA LA DIVERSIFICACION Y AHORRO DE LA ENERGIA	IDAE
IONMED ESTERILIZACION, S.A.	
IZAR CONSTRUCCIONES NAVALES, S.A. (EN LIQUIDACIÓN)	IZAR
LA ALMORAIMA, S.A.	LA ALMORAIMA
LOTERIAS Y APUESTAS DEL ESTADO	LAE
MERCADOS CENTRALES DE ABASTECIMIENTO DE ALGECIRAS, S.A.	MERCALGECIRAS
MERCADOS CENTRALES DE ABASTECIMIENTO DE ASTURIAS, S.A.	MERCASTURIAS
MERCADOS CENTRALES DE ABASTECIMIENTO DE BADAJOZ, S.A.	MERCABADAJOZ
MERCADOS CENTRALES DE ABASTECIMIENTO DE LAS PALMAS, S.A.	MERCALASPALMAS
MERCADOS CENTRALES DE ABASTECIMIENTO DE MALAGA, S.A.	MERCAMALAGA
MERCADOS CENTRALES DE ABASTECIMIENTO, S.A.	MERCASA
MINAS DE ALMADEN Y ARRAYANES, S.A.	MAYASA

Denominación social	Nombre comercial
MOLYPHARMA, S.A.	
NAVANTIA, S.A.	
OLYMPIC MOLL, S.A.	
PARADORES DE TURISMO DE ESPAÑA, S.A.	PARADORES
PARQUE COMERCIAL LAS SALINAS, S.A.	LAS SALINAS
PARQUE EMPRESARIAL PRINCIPADO DE ASTURIAS, S.L.	
PORTEL SERVICIOS TELEMATICOS, S.A.	PORTEL
PRERREDUCIDOS INTEGRADOS DEL SUROESTE DE ESPAÑA, S.A.	PRESUR
PRODUCCION Y TECNOLOGIA DE PREFABRICADOS A.E.I.E.	P.T.P.
PROGRAMAS Y EXPLOTACIONES DE RADIODIFUSION, S.A.	PROERSA
PUERTO SECO DE MADRID, S.A.	
PUERTOS DEL ESTADO	
QUALITY FOOD INDUSTRIA ALIMENTARIA, S.A.U.	
QUALITY SERVICE GESTIÓN DE SERVICIOS INTEGRALES, S.A.U.	QUALITY SERVICE G.S.I., S.A.U
RADIO NACIONAL DE ESPAÑA, S.A. (en liquidación)	RNE
RED IBEROAMERICANA DE LOGÍSTICA Y COMERCIO, S.A.	RILCO
REDALSA, S.A.	
REICASTRO, S.A.	
REMOLCADORES DEL NOROESTE, S.A.	RENOSA
REMOLQUES MARITIMOS, S.A.	REMASA
RENFE-OPERADORA	
RUMASA, S.A.	
S. E. P. E.S. ENTIDAD PUBLICA EMPRESARIAL DE SUELO	S. E. P. E. S.
SADIM INVERSIONES, S.A.	
SAES CAPITAL, S.A.	
SANIDAD ANIMAL Y SERVICIOS GANADEROS, S.A.	TRAGSEGA
SDAD. ESTATAL PARA LA EJECUCION DE PROGRAMAS Y ACTUACIONES CONMEMORATIVAS DEL V CENTENARIO DEL DESCUBRIMIENTO DE AMERICA SA (EN LIQUIDACION)	V CENTENARIO (EN LIQUIDACION)
SEPI DESARROLLO EMPRESARIAL, S.A.	SEPIDES
SEPIDES GESTION S.G.E.C.R., S.A.	
SERVICIOS DOCUMENTALES DE ANDALUCIA, S.L.	SDA

Denominación social	Nombre comercial
SERVICIOS Y ESTUDIOS PARA LA NAVEGACIÓN AÉREA Y LA SEGURIDAD AERONÁUTICA, S.A.	SENASA
SHS CERAMICAS, S.A.	
SISTEMAS TECNICOS DE LOTERIAS DEL ESTADO, S.A.	S.T.L.
SOCIEDAD ANONIMA DE PROMOCION Y EQUIPAMIENTO DE SUELO DE ALMANSA	SAPRES ALMANSA
SOCIEDAD ANONIMA ESTATAL DE CAUCION AGRARIA	SAECA
SOCIEDAD ASTURIANA DE DIVERSIFICACIÓN MINERA, S.A.	SADIM
SOCIEDAD DE INFRAESTRUCTURAS Y EQUIPAMIENTOS PENITENCIARIOS, S.A.	SIEP
SOCIEDAD DE SALVAMENTO Y SEGURIDAD MARITIMA	SASEMAR
SOCIEDAD ESPAÑOLA DE ESTUDIOS PARA LA COMUNICACION FIJA A TRAVES DEL ESTRECHO DE GIBRALTAR, S.A.	SECEGSA
SOCIEDAD ESTATAL CANAL DE NAVARRA S.A.	CANAL DE NAVARRA
SOCIEDAD ESTATAL CANAL DE SEGARRA GARRIGUES, S.A	CASEGA
SOCIEDAD ESTATAL CORREOS Y TELEGRAFOS, S.A.	CORREOS Y TELEGRAFOS
SOCIEDAD ESTATAL DE CONMEMORACIONES CULTURALES, S.A.	
SOCIEDAD ESTATAL DE ESTIBA Y DESESTIBA DEL PUERTO DE ALCUDIA, S.A.	
SOCIEDAD ESTATAL DE ESTIBA Y DESESTIBA DEL PUERTO DE ALGECIRAS-LA LINEA, S.A.	SESTIBALSA
SOCIEDAD ESTATAL DE ESTIBA Y DESESTIBA DEL PUERTO DE ALICANTE, S.A.	SESTIBALSA
SOCIEDAD ESTATAL DE ESTIBA Y DESESTIBA DEL PUERTO DE ALMERIA, S.A.	SESTIALSA
SOCIEDAD ESTATAL DE ESTIBA Y DESESTIBA DEL PUERTO DE ARRECIFE DE LANZAROTE, S.A.	SESTIBA LANZ
SOCIEDAD ESTATAL DE ESTIBA Y DESESTIBA DEL PUERTO DE AVILES, S.A.	
SOCIEDAD ESTATAL DE ESTIBA Y DESESTIBA DEL PUERTO DE BARCELONA, S.A.	ESTIBARNA, S.A.
SOCIEDAD ESTATAL DE ESTIBA Y DESESTIBA DEL PUERTO DE BILBAO, S.A.	BILBOESTIBA
SOCIEDAD ESTATAL DE ESTIBA Y DESESTIBA DEL PUERTO DE CARTAGENA, S.A.	SESTICARSA
SOCIEDAD ESTATAL DE ESTIBA Y DESESTIBA DEL PUERTO DE CASTELLON, S.A.	SEDCAS
SOCIEDAD ESTATAL DE ESTIBA Y DESESTIBA DEL PUERTO DE CEUTA, S.A.	ESTIB CEUTA, S.A.
SOCIEDAD ESTATAL DE ESTIBA Y DESESTIBA DEL PUERTO DE FERROL, S.A.	SEYDFE
SOCIEDAD ESTATAL DE ESTIBA Y DESESTIBA DEL PUERTO DE GANDIA, S.A.	SEGASA
SOCIEDAD ESTATAL DE ESTIBA Y DESESTIBA DEL PUERTO DE GIJON, S.A.	GESTIBA
SOCIEDAD ESTATAL DE ESTIBA Y DESESTIBA DEL PUERTO DE HUELVA, S.A.	ESTIHUELVA
SOCIEDAD ESTATAL DE ESTIBA Y DESESTIBA DEL PUERTO DE IBIZA, S.A.	
SOCIEDAD ESTATAL DE ESTIBA Y DESESTIBA DEL PUERTO DE LA BAHIA DE CADIZ, S.A.	ESTIGADES

Denominación social	Nombre comercial
SOCIEDAD ESTATAL DE ESTIBA Y DESESTIBA DEL PUERTO DE LA CORUÑA, S.A.	SESTICO
SOCIEDAD ESTATAL DE ESTIBA Y DESESTIBA DEL PUERTO DE LA LUZ Y LAS PALMAS, S.A.	
SOCIEDAD ESTATAL DE ESTIBA Y DESESTIBA DEL PUERTO DE MAHON, S.A.	
SOCIEDAD ESTATAL DE ESTIBA Y DESESTIBA DEL PUERTO DE MALAGA, S.A.	SESTIMA,S.A.
SOCIEDAD ESTATAL DE ESTIBA Y DESESTIBA DEL PUERTO DE MARIN, S.A.	SESTIMAR, S.A.
SOCIEDAD ESTATAL DE ESTIBA Y DESESTIBA DEL PUERTO DE MELILLA, S.A.	SESTIMESA
SOCIEDAD ESTATAL DE ESTIBA Y DESESTIBA DEL PUERTO DE MOTRIL, S.A.	SESTIMOSA
SOCIEDAD ESTATAL DE ESTIBA Y DESESTIBA DEL PUERTO DE PALMA DE MALLORCA, S.A.	
SOCIEDAD ESTATAL DE ESTIBA Y DESESTIBA DEL PUERTO DE PASAJES, S.A.	SESPA, S.A.
SOCIEDAD ESTATAL DE ESTIBA Y DESESTIBA DEL PUERTO DE SAGUNTO, S.A.	SESASA
SOCIEDAD ESTATAL DE ESTIBA Y DESESTIBA DEL PUERTO DE SANTA CRUZ DE LA PALMA, S.A.	ESTIPALMA, S.A.
SOCIEDAD ESTATAL DE ESTIBA Y DESESTIBA DEL PUERTO DE SANTANDER, S.A.	SESTISAN
SOCIEDAD ESTATAL DE ESTIBA Y DESESTIBA DEL PUERTO DE SEVILLA, S.A.	SESTISE
SOCIEDAD ESTATAL DE ESTIBA Y DESESTIBA DEL PUERTO DE TARRAGONA, S.A.	ESTARRACO
SOCIEDAD ESTATAL DE ESTIBA Y DESESTIBA DEL PUERTO DE VALENCIA, S.A.	SEVASA
SOCIEDAD ESTATAL DE ESTIBA Y DESESTIBA DEL PUERTO DE VIGO S.A.	S.E.E.D. DEL PUERTO DE VIGO
SOCIEDAD ESTATAL DE ESTIBA Y DESESTIBA DEL PUERTO DE VILLAGARCIA DE AROSA, S.A.	SESTIVA,S.A.
SOCIEDAD ESTATAL DE ESTIBA Y DESESTIBA DEL PUERTO DEL ROSARIO DE FUERTEVENTURA, S.A.	
SOCIEDAD ESTATAL DE GESTION DE ACTIVOS, S.A.	AGESA
SOCIEDAD ESTATAL DE GESTIÓN DE LA INFORMACIÓN TURÍSTICA, S.A.	SEGITUR
SOCIEDAD ESTATAL DE GESTION INMOBILIARIA DE PATRIMONIO, S.A.	SEGIPSA
SOCIEDAD ESTATAL DE INFRAESTRUCTURAS AGRARIAS DE LA MESETA SUR, S.A.	SEIASA MESETA SUR
SOCIEDAD ESTATAL DE INFRAESTRUCTURAS AGRARIAS DEL NORDESTE, S.A.	SEIASA NORDESTE
SOCIEDAD ESTATAL DE INFRAESTRUCTURAS AGRARIAS DEL NORTE, S.A.	SEIASA NORTE
SOCIEDAD ESTATAL DE INFRAESTRUCTURAS AGRARIAS DEL SUR Y ESTE, S.A.	SEIASA SUR Y ESTE
SOCIEDAD ESTATAL DE INFRAESTRUCTURAS DEL TRANSPORTE TERRESTRE, S.A.	SEITT
SOCIEDAD ESTATAL DE PARTICIPACIONES INDUSTRIALES	SEPI
SOCIEDAD ESTATAL PARA EL DESARROLLO DEL DISEÑO Y LA INNOVACION, S.A.	DDI
SOCIEDAD ESTATAL PARA EL DESARROLLO TECNOLÓGICO DEL TURISMO, S.A.	SEDETTUR
SOCIEDAD ESTATAL PARA EXPOSICIONES INTERNACIONALES, S.A.	

Denominación social	Nombre comercial
SOCIEDAD ESTATAL PARA LA ACCIÓN CULTURAL EN EL EXTERIOR, S.A.	SEACEX
SOCIEDAD ESTATAL PARA LA PROMOCIÓN Y ATRACCIÓN DE INVERSIONES EXTERIORES, S.A.	INTERES
SOCIEDAD GENERAL DE LAS BAHÍAS DE CÁDIZ Y ALGECIRAS, S.A.	SOGEBAC, S.A.
SOCIEDAD PARA EL DESARROLLO INDUSTRIAL DE ANDALUCIA, S.A.	SODIAN
SOCIEDAD PARA EL DESARROLLO INDUSTRIAL DE ARAGON, S.A.	SODIAR
SOCIEDAD PARA EL DESARROLLO INDUSTRIAL DE EXTREMADURA, S.A.	SODIEX
SOCIEDAD PÚBLICA DE ALQUILER, S.A.	
SOLUCIONES FERROLANAS, S.A.	SOFESA
SUELO EMPRESARIAL DEL ATLÁNTICO, S.L.	
SUELO INDUSTRIAL DE GALICIA, S.A.	SIGALSA
TECNOLOGIA E INVESTIGACION FERROVIARIA, S.A.	TIFSA
TECNOLOGIA, ARQUITECTURA Y SISTEMAS, S.A.	TARSIS
TECNOLOGIAS Y SERVICIOS AGRARIOS, S.A.	TRAGSATEC
TECONMA, S.A.	
TELEVISION ESPAÑOLA, S.A. (en liquidación)	TVE
VALENCIA PLATAFORMA INTERMODAL Y LOGISTICA, S.A.	VPI LOGISTICA
VIGO ACTIVO SOCIEDAD DE CAPITAL RIESGO, S.A.	
VIÑEDOS ESPAÑOLES, S.L.	
WESER ENGINEERING GMBH	WESER
WORLD TRADE CENTER BARCELONA, S.A.	

1.2.2. Empresas estatales no tratadas

Denominación social	Nombre comercial
CÁLCULO Y TRATAMIENTO DE LA INFORMACIÓN, CTI, S.A.	CTISA
CONSORCIO RIO SAN PEDRO	
FONDO DE APOYO A LA ACUICULTURA DE GALICIA	
FONDO FINANCIERO DEL ESTADO PARA LA MODERNIZACIÓN DE LAS INFRAESTRUCTURAS TURÍSTICAS	FOMIT
INFORMA, D Y B, S.A.	INFORMA
JUNTA MIXTA SANTA ANA	SANTA ANA
NEOTEC CAPITAL RIESGO SOCIEDAD DE FONDOS S.A. SCR	
PORTEL EIXO ATLÁNTICO, S.R.L	
QUALITY FISH INDUSTRIAS PESQUERAS, S.A.	
S.A. DE ELECTRÓNICA SUBMARINA	SAES
SERVEI MANCOMUNAT DE PREVENCIÓ DEL PORT DE TARRAGONA, S.A.	PREVENPORT
SERVIPORT ANDALUCÍA, S.A.	
SOCIEDAD ANÓNIMA DE PROMOCION Y EQUIPAMIENTO DE SUELO DE VILLARROBLEDO	SAPRESVILLARROBLEDO
SOCIEDAD ESTATAL DE ESTIBA Y DESESTIBA DEL PUERTO DE SAN SEBASTIAN DE LA GOMERA, S.A.	SESTIGA
SOCIEDAD ESTATAL DE ESTIBA Y DESESTIBA DEL PUERTO DE SANTA CRUZ DE TENERIFE, S.A.	SESTIFE
SOCIEDAD ESTATAL DE ESTIBA Y DESESTIBA DEL PUERTO LA ESTACA DE EL HIERRO, S.A.	SESTIHIERRO
WORLD TRADE CENTER MÁLAGA, S.A.	WTCM



1.3. COBERTURA DE LAS EMPRESAS TRATADAS

1.3.1. Distribución ministerial y cobertura de las empresas estatales tratadas

Ministerio	Sociedades mercantiles		Entidades públicas empresariales		Entidades estatales de derecho público		Fondos carentes de personalidad jurídica		Consorticios		Total	
	Nº de entidades tratadas	Cobertura	Nº de entidades tratadas	Cobertura	Nº de entidades tratadas	Cobertura	Nº de entidades tratadas	Cobertura	Nº de entidades tratadas	Cobertura	Nº de entidades tratadas	Cobertura
Economía y hacienda.....	138	97,18	4	100,00	5	100,00	5	100,00	-	-	152	97,44
Fomento.....	54	88,52	5	100,00	29	100,00	-	-	1	100,00	89	92,71
Industria, comercio y turismo.	3	75,00	4	100,00	-	-	2	66,67	-	-	9	81,82
Otros ministerios.....	4	100,00	-	-	-	-	-	-	-	-	4	100,00
Vivienda.....	4	57,14	1	100,00	-	-	-	-	-	-	5	55,56
Total.....	203	93,12	14	100,00	34	100,00	7	77,77	1	100,00	259	93,84

1.3.2. Cobertura de las empresas tratadas por sectores de actividad

Sectores	2005		Cobertura %
	Inventariadas	Tratadas	
Agricultura, silvicultura, tabaco y aceite	12	12	100,00
Industrias extractivas	5	5	100,00
Distribución de energía y explotación de recursos hídricos	13	13	100,00
Industrias Manufactureras	11	10	90,91
Construcción e inmobiliarias	26	24	92,31
Transportes	6	6	100,00
Otras actividades anexas a los transportes	7	7	100,00
Explotación de puertos y servicios portuarios	72	69	95,83
Comercio y hostelería	3	3	100,00
Correos, comunicaciones y servicios de información	11	11	100,00
Desarrollo sectorial y regional	21	21	100,00
Servicios técnicos y de investigación	10	10	100,00
Servicios prestados a otras empresas y otros servicios	26	22	84,62
En situaciones especiales	30	26	86,67
Intermediación financiera	20	17	85,00
Entidades de crédito	1	1	100,00
Entidades de seguros	2	2	100,00
Total	276	259	93,84



**1.4. EVOLUCIÓN DEL
INVENTARIO DE EMPRESAS
ESTATALES**

1.4.1. Inventario de empresas estatales

Denominación social	Nombre comercial
ABRA INDUSTRIAL, S.A.	
ACENOR, S.A.	
ADMINISTRADOR DE INFRAESTRUCTURAS FERROVIARIAS	ADIF
AENA DESARROLLO INTERNACIONAL, S.A.	AENA INTERNACIONAL
AEROPUERTOS ESPAÑOLES Y NAVEGACION AEREA	AENA
AGENCIA CENTROAMERICANA DE NOTICIAS, S.A.	ACAN
AGENCIA EFE, S.A.	EFE
AGRUMINSA, S.A.	
AGUAS DE LA CUENCA DEL EBRO, S.A.	ACESA
AGUAS DE LA CUENCA DEL GUADALQUIVIR, S.A.	AQUAVIR
AGUAS DE LA CUENCA DEL NORTE, S.A.	ACUANORTE
AGUAS DE LA CUENCA DEL SEGURA, S.A.	ACSEGURA
AGUAS DE LA CUENCA DEL SUR, S.A.	ACUSUR
AGUAS DE LA CUENCA DEL TAJO, S.A.	
AGUAS DE LAS CUENCAS MEDITERRANEAS, S.A.	ACUAMED
AGUAS DEL DUERO, S.A.	ADSA
AGUAS DEL JÚCAR, S.A., SOCIEDAD UNIPERSONAL	
AHV-ENSIDESA CAPITAL, S.A.	AHV-ENSIDESA CAPITAL
ALCOHOLES NUÑEZ, S.L.	
ALIMENTOS Y ACEITES, S.A.	ALYCESA

Denominación social	Nombre comercial
APARCAMIENTO ZONA FRANCA S.L.	AZF
APARCAMIENTOS SUBTERRANEOS DE VIGO, S.L.	
APROTEC, S.A.	
ASTILLEROS ESPAÑOLES, S.A. (EN LIQUIDACIÓN)	AESA
ASTURIANA DE SERVICIOS PORTUARIOS,S.L.U.	ASP
AUTORIDAD PORTUARIA DE ALICANTE	
AUTORIDAD PORTUARIA DE ALMERÍA	
AUTORIDAD PORTUARIA DE AVILES	
AUTORIDAD PORTUARIA DE BAHIA DE CADIZ	PUERTO BAHÍA DE CÁDIZ
AUTORIDAD PORTUARIA DE BALEARES	
AUTORIDAD PORTUARIA DE BARCELONA	
AUTORIDAD PORTUARIA DE BILBAO	
AUTORIDAD PORTUARIA DE CARTAGENA	
AUTORIDAD PORTUARIA DE CASTELLON	PORTCASTELLO
AUTORIDAD PORTUARIA DE CEUTA	A.P. DE CEUTA
AUTORIDAD PORTUARIA DE FERROL-SAN CIPRIAN	
AUTORIDAD PORTUARIA DE GIJON	
AUTORIDAD PORTUARIA DE HUELVA	
AUTORIDAD PORTUARIA DE LA BAHIA DE ALGECIRAS	A.P.B.A.
AUTORIDAD PORTUARIA DE LA CORUÑA	
AUTORIDAD PORTUARIA DE LAS PALMAS	

Denominación social	Nombre comercial
AUTORIDAD PORTUARIA DE MALAGA	
AUTORIDAD PORTUARIA DE MARIN Y RIA DE PONTEVEDRA	
AUTORIDAD PORTUARIA DE MELILLA	
AUTORIDAD PORTUARIA DE MOTRIL	
AUTORIDAD PORTUARIA DE PASAJES	PUERTO PASAJES
AUTORIDAD PORTUARIA DE SANTA CRUZ DE TENERIFE	
AUTORIDAD PORTUARIA DE SANTANDER	
AUTORIDAD PORTUARIA DE SEVILLA	PUERTO DE SEVILLA
AUTORIDAD PORTUARIA DE TARRAGONA	
AUTORIDAD PORTUARIA DE VALENCIA	VALENCIAPORT
AUTORIDAD PORTUARIA DE VIGO	PUERTO DE VIGO
AUTORIDAD PORTUARIA DE VILLAGARCIA DE AROSA	
AXIS PARTICIPACIONES EMPRESARIALES, SGEGR, S.A.	AXIS PARTICIPACIONES EMPRESARIALES
BABCOCK WILCOX ESPAÑOLA, S.A.	B.W.E.
BARCELONA HOLDING OLIMPICO, S.A.	HOLSA
CÁLCULO Y TRATAMIENTO DE LA INFORMACIÓN, CTI, S.A.	CTISA
CENTRAL INTERCAMBIO MERCANCÍAS DE VIGO, S.A.	CIMVISA
CENTRO INTERMODAL DE LOGISTICA, S.A.	CILSA
CENTRO MINERO DE PENOUTA, S.A.	
CENTRO PARA EL DESARROLLO TECNOLOGICO INDUSTRIAL	CDTI
CENTROS LOGISTICOS AEROPORTUARIOS, S.A.	

Denominación social	Nombre comercial
CHRONOEXPRES, S.A.	
CIREX, S.A.	
COFIVACASA, S.A.	
COIN ASESORES, S.A.	
COLONIZACION Y TRANSFORMACION AGRARIA, S.A.	CYTASA
COMERCIAL DEL FERROCARRIL, S.A.	COMFERSA
COMPAÑIA DE LOS FERROCARRILES DE MADRID A ZARAGOZA Y ALICANTE, S.A. (EN LIQUIDACION)	
COMPAÑIA DEL FERROCARRIL CENTRAL DE ARAGON, S.A. (EN LIQUIDACION)	
COMPAÑIA ESPAÑOLA DE FINANCIACION DEL DESARROLLO COFIDES, S.A.	COFIDES
COMPAÑIA ESPAÑOLA DE REAFIANZAMIENTO, S.A.	CERSA
COMPAÑIA ESPAÑOLA DE SEGUROS DE CREDITO A LA EXPORTACION, S.A.	CESCE
COMPAÑIA ESPAÑOLA DE TABACO EN RAMA, S.A.	CETARSA
COMPAÑIA GENERAL ESPAÑOLA DE AFRICA	
CONSORCIO DE COMPENSACION DE SEGUROS	CCS
CONSORCIO DE LA ZONA FRANCA DE CÁDIZ	ZONA FRANCA CÁDIZ
CONSORCIO DE LA ZONA FRANCA DE GRAN CANARIA	
CONSORCIO DE LA ZONA FRANCA DE VIGO	
CONSORCIO RIO SAN PEDRO	
CONSORCIO VALENCIA 2007	
CORPORACIÓN ALIMENTARIA QUALITY, S.A.	
CORREO HÍBRIDO, S.A.	

Denominación social	Nombre comercial
CORREOS TELECOM, S.A.	
DECYPAR, S.A.	DECYPAR
DEFEX, S.A.	
DEPURADORA DEL BAIX LLOBREGAT, S.A.	DEPURBAIX
DESGASIFICACION Y LIMPIEZA DE TANQUES, S.A.	DELTA
EFE NEWS SERVICES, INC.	
EFEAGRO, S.A.	
EFEGESTION, S.A.	EFEGESTION
EMPRESA DE TRANSFORMACION AGRARIA, S.A.	TRAGSA
EMPRESA DE TRANSFORMAÇÕES AGRARIAS, S.A.	TRAPSA
EMPRESA NACIONAL ADARO, S.A. (EN LIQUIDACIÓN)	
EMPRESA NACIONAL DE INNOVACION, S.A.	ENISA
EMPRESA NACIONAL DE RESIDUOS RADIOACTIVOS, S.A.	ENRESA
EMPRESA PARA LA GESTION DE RESIDUOS INDUSTRIALES, S.A.	EMGRISA
ENAJENACION DE MATERIALES FERROVIARIOS, S.A.	EMFESA
ENTE PUBLICO DE RADIOTELEVISION ESPAÑOLA (en liquidación)	RTVE
ENTIDAD PÚBLICA EMPRESARIAL RED.ES	RED.ES
ENUSA INDUSTRIAS AVANZADAS, S.A.	
ENUSEGUR, S.A.	
ENWESA OPERACIONES, S.A.	
EQUIPAMIENTO DE ESPACIOS Y ESTACIONES, S.A.	EQUIDESA

Denominación social	Nombre comercial
EQUIPOS NUCLEARES, S.A.	ENSA
EQUIPOS TERMOMETÁLICOS, S.A.	E.T.M.
EQUISOL, S.A.	EQUISOL, S.A.
EUROPEAN BULK HANDLING INSTALLATION, S.A.	E.B.H.I.
EXPANSION EXTERIOR, S.A.	
EXPASA AGRICULTURA Y GANADERÍA, S.A.	EXPASA
EXPOAGUA ZARAGOZA 2008, SOCIEDAD ANÓNIMA	
EXPRESS TRUCK, S.A.	ETSA
FABRICA NACIONAL DE MONEDA Y TIMBRE-REAL CASA DE LA MONEDA	F. N. M. T.
FERROCARRILES DE VIA ESTRECHA	FEVE
FONDICO, FONDO DE CAPITAL RIESGO	
FONDO DE APOYO A LA ACUICULTURA DE GALICIA	
FONDO DE AYUDA AL DESARROLLO	FAD
FONDO DE LIQUIDACIÓN ASICA	SAECA FONDO ASICA
FONDO EURO-ICO, FONDO DE CAPITAL RIESGO	
FONDO FINANCIERO DEL ESTADO PARA LA MODERNIZACIÓN DE LAS INFRAESTRUCTURAS TURÍSTICAS	FOMIT
FONDO PARA INVERSIONES EN EL EXTERIOR	FIEX
FONDO PARA LA CONCESIÓN DE MICROCRÉDITOS PARA PROYECTOS DE DESARROLLO SOCIAL BÁSICO EN EL EXTERIOR	FCM
FONDO PARA OPERACIONES DE INVERSIÓN EN EL EXTERIOR DE LA PEQUEÑA Y MEDIANA EMPRESA	FONPYME
GERENCIA DEL SECTOR DE LA CONSTRUCCIÓN NAVAL	
GERENCIA URBANISTICA PORT-2000	PORT-2000

Denominación social	Nombre comercial
GESTION DEL SUELO DE ENSIDESA, S.A.	
GESTIONES URBANISTICAS DE LA RIOJA, S.A.	GESTUR RIOJA
GRUAS Y UTILLAJES, S.A.	GRUTISA
HIDROGUADIANA, S.A.	
HIPÓDROMO DE LA ZARZUELA, S.A.	
HULLERAS DEL NORTE S.A.	HUNOSA
INFOINVEST, S.A.	
INFORMA, D Y B, S.A.	INFORMA
INFRAESTRUCTURAS Y EQUIPAMIENTOS HISPALENSES, S.A.	INFEHSA
INGENIERIA DE SISTEMAS PARA LA DEFENSA DE ESPAÑA, S.A.	ISDEFE
INGENIERIA Y ECONOMIA DEL TRANSPORTE, S.A.	INECO
INGENIERIA Y SERVICIOS AEROESPACIALES, S.A.	INSA
INGRUINSA, S.A.	
INIEXPORT, S.A.	
INMOBILIARIA DE LA ZONA FRANCA DE CÁDIZ S.L.	
INMOBILIARIA DE PROMOCIONES Y ARRIENDOS, S.A.	IMPROASA
INSTITUTO DE CREDITO OFICIAL	ICO
INSTITUTO PARA LA DIVERSIFICACION Y AHORRO DE LA ENERGIA	IDAE
IONMED ESTERILIZACION, S.A.	
IZAR CONSTRUCCIONES NAVALES, S.A. (EN LIQUIDACIÓN)	IZAR
JUNTA MIXTA SANTA ANA	SANTA ANA

Denominación social	Nombre comercial
LA ALMORAIMA, S.A.	LA ALMORAIMA
LOTERIAS Y APUESTAS DEL ESTADO	LAE
MERCADOS CENTRALES DE ABASTECIMIENTO DE ALGECIRAS, S.A.	MERCALGECIRAS
MERCADOS CENTRALES DE ABASTECIMIENTO DE ASTURIAS, S.A.	MERCASTURIAS
MERCADOS CENTRALES DE ABASTECIMIENTO DE BADAJOZ, S.A.	MERCABADAJOZ
MERCADOS CENTRALES DE ABASTECIMIENTO DE LAS PALMAS, S.A.	MERCALASPALMAS
MERCADOS CENTRALES DE ABASTECIMIENTO DE MALAGA, S.A.	MERCAMALAGA
MERCADOS CENTRALES DE ABASTECIMIENTO, S.A.	MERCASA
MINAS DE ALMADEN Y ARRAYANES, S.A.	MAYASA
MOLYPHARMA, S.A.	
NAVANTIA, S.A.	
NEOTEC CAPITAL RIESGO SOCIEDAD DE FONDOS S.A. SCR	
OLYMPIC MOLL, S.A.	
PARADORES DE TURISMO DE ESPAÑA, S.A.	PARADORES
PARQUE COMERCIAL LAS SALINAS, S.A.	LAS SALINAS
PARQUE EMPRESARIAL PRINCIPADO DE ASTURIAS, S.L.	
PORTEL EIXO ATLÁNTICO, S.R.L	
PORTEL SERVICIOS TELEMATICOS, S.A.	PORTEL
PRERREDUCIDOS INTEGRADOS DEL SUROESTE DE ESPAÑA, S.A.	PRESUR
PRODUCCION Y TECNOLOGIA DE PREFABRICADOS A.E.I.E.	P.T.P.
PROGRAMAS Y EXPLOTACIONES DE RADIODIFUSION, S.A.	PROERSA

Denominación social	Nombre comercial
PUERTO SECO DE MADRID, S.A.	
PUERTOS DEL ESTADO	
QUALITY FISH INDUSTRIAS PESQUERAS, S.A.	
QUALITY FOOD INDUSTRIA ALIMENTARIA, S.A.U.	
QUALITY SERVICE GESTIÓN DE SERVICIOS INTEGRALES, S.A.U.	QUALITY SERVICE G.S.I., S.A.U
RADIO NACIONAL DE ESPAÑA, S.A. (en liquidación)	RNE
RED IBEROAMERICANA DE LOGÍSTICA Y COMERCIO, S.A.	RILCO
REDALSA, S.A.	
REICASTRO, S.A.	
REMOLCADORES DEL NOROESTE, S.A.	RENOSA
REMOLQUES MARITIMOS, S.A.	REMASA
RENFE-OPERADORA	
RUMASA, S.A.	
S. E. P. E.S. ENTIDAD PUBLICA EMPRESARIAL DE SUELO	S. E. P. E. S.
S.A. DE ELECTRÓNICA SUBMARINA	SAES
SADIM INVERSIONES, S.A.	
SAES CAPITAL, S.A.	
SANIDAD ANIMAL Y SERVICIOS GANADEROS, S.A.	TRAGSEGA
SDAD. ESTATAL PARA LA EJECUCION DE PROGRAMAS Y ACTUACIONES CONMEMORATIVAS DEL V CENTENARIO DEL DESCUBRIMIENTO DE AMERICA SA (EN LIQUIDACION)	V CENTENARIO (EN LIQUIDACION)
SEPI DESARROLLO EMPRESARIAL, S.A.	SEPIDES
SEPIDES GESTION S.G.E.C.R., S.A.	

Denominación social	Nombre comercial
SERVEI MANCOMUNAT DE PREVENCIÓ DEL PORT DE TARRAGONA, S.A.	PREVENPORT
SERVICIOS DOCUMENTALES DE ANDALUCIA, S.L.	SDA
SERVICIOS Y ESTUDIOS PARA LA NAVEGACIÓN AÉREA Y LA SEGURIDAD AERONÁUTICA, S.A.	SENASA
SERVIPORT ANDALUCÍA, S.A.	
SHS CERAMICAS, S.A.	
SISTEMAS TECNICOS DE LOTERIAS DEL ESTADO, S.A.	S.T.L.
SOCIEDAD ANONIMA DE PROMOCION Y EQUIPAMIENTO DE SUELO DE ALMANSA	SAPRES ALMANSA
SOCIEDAD ANÓNIMA DE PROMOCION Y EQUIPAMIENTO DE SUELO DE VILLARROBLEDO	SAPRESVILLARROBLEDO
SOCIEDAD ANONIMA ESTATAL DE CAUCION AGRARIA	SAECA
SOCIEDAD ASTURIANA DE DIVERSIFICACIÓN MINERA, S.A.	SADIM
SOCIEDAD DE INFRAESTRUCTURAS Y EQUIPAMIENTOS PENITENCIARIOS, S.A.	SIEP
SOCIEDAD DE SALVAMENTO Y SEGURIDAD MARITIMA	SASEMAR
SOCIEDAD ESPAÑOLA DE ESTUDIOS PARA LA COMUNICACION FIJA A TRAVES DEL ESTRECHO DE GIBRALTAR, S.A.	SECEGSA
SOCIEDAD ESTATAL CANAL DE NAVARRA S.A.	CANAL DE NAVARRA
SOCIEDAD ESTATAL CANAL DE SEGARRA GARRIGUES, S.A	CASEGA
SOCIEDAD ESTATAL CORREOS Y TELEGRAFOS, S.A.	CORREOS Y TELEGRAFOS
SOCIEDAD ESTATAL DE CONMEMORACIONES CULTURALES, S.A.	
SOCIEDAD ESTATAL DE ESTIBA Y DESESTIBA DEL PUERTO DE ALCUDIA, S.A.	
SOCIEDAD ESTATAL DE ESTIBA Y DESESTIBA DEL PUERTO DE ALGECIRAS-LA LINEA, S.A.	SESTIBALSA
SOCIEDAD ESTATAL DE ESTIBA Y DESESTIBA DEL PUERTO DE ALICANTE, S.A.	SESTIBALSA
SOCIEDAD ESTATAL DE ESTIBA Y DESESTIBA DEL PUERTO DE ALMERIA, S.A.	SESTIALSA

Denominación social	Nombre comercial
SOCIEDAD ESTATAL DE ESTIBA Y DESESTIBA DEL PUERTO DE ARRECIFE DE LANZAROTE, S.A.	SESTIBA LANZ
SOCIEDAD ESTATAL DE ESTIBA Y DESESTIBA DEL PUERTO DE AVILES, S.A.	
SOCIEDAD ESTATAL DE ESTIBA Y DESESTIBA DEL PUERTO DE BARCELONA, S.A.	ESTIBARNA, S.A.
SOCIEDAD ESTATAL DE ESTIBA Y DESESTIBA DEL PUERTO DE BILBAO, S.A.	BILBOESTIBA
SOCIEDAD ESTATAL DE ESTIBA Y DESESTIBA DEL PUERTO DE CARTAGENA, S.A.	SESTICARSA
SOCIEDAD ESTATAL DE ESTIBA Y DESESTIBA DEL PUERTO DE CASTELLON, S.A.	SEDCAS
SOCIEDAD ESTATAL DE ESTIBA Y DESESTIBA DEL PUERTO DE CEUTA, S.A.	ESTIB CEUTA, S.A.
SOCIEDAD ESTATAL DE ESTIBA Y DESESTIBA DEL PUERTO DE FERROL, S.A.	SEYDFE
SOCIEDAD ESTATAL DE ESTIBA Y DESESTIBA DEL PUERTO DE GANDIA, S.A.	SEGASA
SOCIEDAD ESTATAL DE ESTIBA Y DESESTIBA DEL PUERTO DE GIJON, S.A.	GESTIBA
SOCIEDAD ESTATAL DE ESTIBA Y DESESTIBA DEL PUERTO DE HUELVA, S.A.	ESTIHUELVA
SOCIEDAD ESTATAL DE ESTIBA Y DESESTIBA DEL PUERTO DE IBIZA, S.A.	
SOCIEDAD ESTATAL DE ESTIBA Y DESESTIBA DEL PUERTO DE LA BAHIA DE CADIZ, S.A.	ESTIGADES
SOCIEDAD ESTATAL DE ESTIBA Y DESESTIBA DEL PUERTO DE LA CORUÑA, S.A.	SESTICO
SOCIEDAD ESTATAL DE ESTIBA Y DESESTIBA DEL PUERTO DE LA LUZ Y LAS PALMAS, S.A.	
SOCIEDAD ESTATAL DE ESTIBA Y DESESTIBA DEL PUERTO DE MAHON, S.A.	
SOCIEDAD ESTATAL DE ESTIBA Y DESESTIBA DEL PUERTO DE MALAGA, S.A.	SESTIMA,S.A.
SOCIEDAD ESTATAL DE ESTIBA Y DESESTIBA DEL PUERTO DE MARIN, S.A.	SESTIMAR, S.A.
SOCIEDAD ESTATAL DE ESTIBA Y DESESTIBA DEL PUERTO DE MELILLA, S.A.	SESTIMESA
SOCIEDAD ESTATAL DE ESTIBA Y DESESTIBA DEL PUERTO DE MOTRIL, S.A.	SESTIMOSA
SOCIEDAD ESTATAL DE ESTIBA Y DESESTIBA DEL PUERTO DE PALMA DE MALLORCA, S.A.	

Denominación social	Nombre comercial
SOCIEDAD ESTATAL DE ESTIBA Y DESESTIBA DEL PUERTO DE PASAJES, S.A.	SESPA, S.A.
SOCIEDAD ESTATAL DE ESTIBA Y DESESTIBA DEL PUERTO DE SAGUNTO, S.A.	SESASA
SOCIEDAD ESTATAL DE ESTIBA Y DESESTIBA DEL PUERTO DE SAN SEBASTIAN DE LA GOMERA, S.A.	SESTIGA
SOCIEDAD ESTATAL DE ESTIBA Y DESESTIBA DEL PUERTO DE SANTA CRUZ DE LA PALMA, S.A.	ESTIPALMA, S.A.
SOCIEDAD ESTATAL DE ESTIBA Y DESESTIBA DEL PUERTO DE SANTA CRUZ DE TENERIFE, S.A.	SESTIFE
SOCIEDAD ESTATAL DE ESTIBA Y DESESTIBA DEL PUERTO DE SANTANDER, S.A.	SESTISAN
SOCIEDAD ESTATAL DE ESTIBA Y DESESTIBA DEL PUERTO DE SEVILLA, S.A.	SESTISE
SOCIEDAD ESTATAL DE ESTIBA Y DESESTIBA DEL PUERTO DE TARRAGONA, S.A.	ESTARRACO
SOCIEDAD ESTATAL DE ESTIBA Y DESESTIBA DEL PUERTO DE VALENCIA, S.A.	SEVASA
SOCIEDAD ESTATAL DE ESTIBA Y DESESTIBA DEL PUERTO DE VIGO S.A.	S.E.E.D. DEL PUERTO DE VIGO
SOCIEDAD ESTATAL DE ESTIBA Y DESESTIBA DEL PUERTO DE VILLAGARCIA DE AROSA, S.A.	SESTIVA,S.A.
SOCIEDAD ESTATAL DE ESTIBA Y DESESTIBA DEL PUERTO DEL ROSARIO DE FUERTEVENTURA, S.A.	
SOCIEDAD ESTATAL DE ESTIBA Y DESESTIBA DEL PUERTO LA ESTACA DE EL HIERRO, S.A.	SESTIHIERRO
SOCIEDAD ESTATAL DE GESTION DE ACTIVOS, S.A.	AGESA
SOCIEDAD ESTATAL DE GESTIÓN DE LA INFORMACIÓN TURÍSTICA, S.A.	SEGITUR
SOCIEDAD ESTATAL DE GESTION INMOBILIARIA DE PATRIMONIO, S.A.	SEGIPSA
SOCIEDAD ESTATAL DE INFRAESTRUCTURAS AGRARIAS DE LA MESETA SUR, S.A.	SEIASA MESETA SUR
SOCIEDAD ESTATAL DE INFRAESTRUCTURAS AGRARIAS DEL NORDESTE, S.A.	SEIASA NORDESTE
SOCIEDAD ESTATAL DE INFRAESTRUCTURAS AGRARIAS DEL NORTE, S.A.	SEIASA NORTE
SOCIEDAD ESTATAL DE INFRAESTRUCTURAS AGRARIAS DEL SUR Y ESTE, S.A.	SEIASA SUR Y ESTE
SOCIEDAD ESTATAL DE INFRAESTRUCTURAS DEL TRANSPORTE TERRESTRE, S.A.	SEITT

Denominación social	Nombre comercial
SOCIEDAD ESTATAL DE PARTICIPACIONES INDUSTRIALES	SEPI
SOCIEDAD ESTATAL PARA EL DESARROLLO DEL DISEÑO Y LA INNOVACION, S.A.	DDI
SOCIEDAD ESTATAL PARA EL DESARROLLO TECNOLÓGICO DEL TURISMO, S.A.	SEDETTUR
SOCIEDAD ESTATAL PARA EXPOSICIONES INTERNACIONALES, S.A.	
SOCIEDAD ESTATAL PARA LA ACCIÓN CULTURAL EN EL EXTERIOR, S.A.	SEACEX
SOCIEDAD ESTATAL PARA LA PROMOCIÓN Y ATRACCIÓN DE INVERSIONES EXTERIORES, S.A.	INTERES
SOCIEDAD GENERAL DE LAS BAHÍAS DE CÁDIZ Y ALGECIRAS, S.A.	SOGEBAC, S.A.
SOCIEDAD PARA EL DESARROLLO INDUSTRIAL DE ANDALUCIA, S.A.	SODIAN
SOCIEDAD PARA EL DESARROLLO INDUSTRIAL DE ARAGON, S.A.	SODIAR
SOCIEDAD PARA EL DESARROLLO INDUSTRIAL DE EXTREMADURA, S.A.	SODIEX
SOCIEDAD PÚBLICA DE ALQUILER, S.A.	
SOLUCIONES FERROLANAS, S.A.	SOFESA
SUELO EMPRESARIAL DEL ATLÁNTICO, S.L.	
SUELO INDUSTRIAL DE GALICIA, S.A.	SIGALSA
TECNOLOGIA E INVESTIGACION FERROVIARIA, S.A.	TIFSA
TECNOLOGIA, ARQUITECTURA Y SISTEMAS, S.A.	TARSIS
TECNOLOGIAS Y SERVICIOS AGRARIOS, S.A.	TRAGSATEC
TECONMA, S.A.	
TELEVISION ESPAÑOLA, S.A. (en liquidación)	TVE
VALENCIA PLATAFORMA INTERMODAL Y LOGISTICA, S.A.	VPI LOGISTICA
VIGO ACTIVO SOCIEDAD DE CAPITAL RIESGO, S.A.	

Denominación social	Nombre comercial
VIÑEDOS ESPAÑOLES, S.L.	
WESER ENGINEERING GMBH	WESER
WORLD TRADE CENTER BARCELONA, S.A.	
WORLD TRADE CENTER MÁLAGA, S.A.	WTCM

1.4.1. Variaciones del inventario de empresas públicas estatales por dependencias ministeriales

Ministerio	Inventario 2004	Altas						Bajas					Inventario 2005
		1	2	3	4	5	Total	1	2	3	4	Total	
Economía y hacienda	156	2		2	-	4	8	5	2	1	-	8	156
Fomento	90	-	-	4	1	4	9	-	-	-	3	3	96
Industria, comercio y turismo..	9	2	-	1		-	3	1	-	-	-	1	11
Vivienda.....	7	1	-	-		-	1	-	-	-	-	-	8
Otros ministerios.....	4	-	1	-		-	1	-	-	-	-	-	5
Total	266	5	1	7	1	8	22	6	2	1	3	12	276

Altas

1. Constitución en el año. Inscripción de su escritura de constitución en el Registro público correspondiente
2. Momento en que se acredita documentalmente que se cumplen los requisitos para su incorporación al inventario del S.P.E. según la legislación vigente
3. Creación por disposición legal o reglamentaria. Entrada en vigor de la disposición
4. Momento en que se cumplen los requisitos para su incorporación al inventario del S.P.E. según la Ley 47/2003
5. Participación nominal mayoritaria de otra sociedad estatal siendo la participación efectiva estatal minoritaria, criterio aplicado a partir de 2005.

Bajas

1. Liquidación, disolución o extinción. Inscripción en el Registro público correspondiente.
2. Privatización. Fecha de la operación, documento público o acuerdo.
3. Momento en que se dejan de cumplir los requisitos para pertenecer al inventario del S.P.E. según la Ley 47/2003
4. Extinción por disposición legal o reglamentaria. Entrada en vigor de la disposición.

1.4.2. Variaciones del inventario de las empresas públicas estatales por sectores de actividad

Sector	Inventario 31-12-2004	Altas 2005	Bajas 2005	Inventario 31-12-2005
Agricultura, silvicultura, tabaco y aceite.....	12	-	-	12
Industrias extractivas.....	5	-	-	5
Distribución de energía y explotación de recursos hídricos.....	13	-	-	13
Industrias manufactureras.....	10	1	-	11
Construcción e inmobiliarias.....	24	2	-	26
Transportes.....	6	1	1	6
Otras actividades anexas a los transportes.....	6	2	1	7
Explotación de puertos y servicios portuarios.....	70	3	1	72
Comercio y hostelería.....	3	-	-	3
Correos, comunicaciones y servicios de información.....	11	-	-	11
Desarrollo sectorial y regional.....	21	1	1	21
Servicios técnicos y de investigación.....	10	-	-	10
Servicios prestados a otras empresas y otros servicios.....	21	6	2	26
En situaciones especiales.....	35	1	6	30
Intermediación financiera.....	15	5	-	20
Entidades de crédito.....	1	-	-	1
Entidades de seguros.....	3	-	-	2
Total.....	266	22	12	276

1.4.2. Variaciones en el inventario de empresas estatales

Altas

Constitución en el año

EXPOAGUA ZARAGOZA 2008, SOCIEDAD ANÓNIMA

NEOTEC CAPITAL RIESGO SOCIEDAD DE FONDOS S.A. SCR

SOCIEDAD ESTATAL DE INFRAESTRUCTURAS DEL TRANSPORTE TERRESTRE, S.A.

SOCIEDAD ESTATAL PARA LA PROMOCIÓN Y ATRACCIÓN DE INVERSIONES EXTERIORES, S.A.

SOCIEDAD PÚBLICA DE ALQUILER, S.A.

Se acredita documentalmente que se cumplen los requisitos para su incorporación al inventario del S.P.E.

FONDO DE APOYO A LA ACUICULTURA DE GALICIA

Creación por disposición legal o reglamentaria

ADMINISTRADOR DE INFRAESTRUCTURAS FERROVIARIAS

AUTORIDAD PORTUARIA DE ALMERÍA

AUTORIDAD PORTUARIA DE MOTRIL

FONDO DE AYUDA AL DESARROLLO

FONDO FINANCIERO DEL ESTADO PARA LA MODERNIZACIÓN DE LAS INFRAESTRUCTURAS TURÍSTICAS

FONDO PARA LA CONCESIÓN DE MICROCRÉDITOS PARA PROYECTOS DE DESARROLLO SOCIAL BÁSICO EN EL EXTERIOR

RENFE-OPERADORA

Se cumplen los requisitos para su incorporación al inventario del S.P.E. según la Ley 47/2003

CONSORCIO VALENCIA 2007

Participación nominal mayoritaria de otra sociedad estatal

CÁLCULO Y TRATAMIENTO DE LA INFORMACIÓN, CTI, S.A.

INFORMA, D Y B, S.A.

PORTEL EIXO ATLÁNTICO, S.R.L

QUALITY FISH INDUSTRIAS PESQUERAS, S.A.

S.A. DE ELECTRÓNICA SUBMARINA

SERVEI MANCOMUNAT DE PREVENCIÓ DEL PORT DE TARRAGONA, S.A.

SERVIPORT ANDALUCÍA, S.A.

WORLD TRADE CENTER MÁLAGA, S.A.

Bajas

Liquidación, disolución o extinción

ALTOS HORNOS DE VIZCAYA, S.A.

BABCOCK VALVULAS Y PIPING, S.A

EMPRESA NACIONAL SIDERURGICA, S.A.

IDAE-TRADEMA BETANZOS, A.I.E.

INDUSTRIAS MECANICAS DEL NOROESTE, S.A.

OPERADORES LOGÍSTICOS ESPAÑA, S.A.

Privatización

CLÍNICA CASTELLÓ, S.A.

INISAS, CIA. DE SEGUROS Y REASEGUROS, S.A.

Se dejan de cumplir los requisitos para pertenecer al inventario del S.P.E. según Ley 47/2003

SOCIEDAD PARA EL DESARROLLO INDUSTRIAL DE CASTILLA-LA MANCHA, S.A.

Extinción por disposición legal o reglamentaria

AUTORIDAD PORTUARIA DE ALMERIA-MOTRIL

GESTOR DE INFRAESTRUCTURAS FERROVIARIAS

RED NACIONAL DE FERROCARRILES ESPAÑOLES



**1.5. GRADO DE PARTICIPACIÓN
ESTATAL**

1.5.1. Empresas estatales según el grado de participación nominal estatal

Denominación social	Porcentaje nominal estatal
Participación nominal = 100%	
ABRA INDUSTRIAL, S.A.	100,00
ACENOR, S.A.	100,00
ADMINISTRADOR DE INFRAESTRUCTURAS FERROVIARIAS	100,00
AENA DESARROLLO INTERNACIONAL, S.A.	100,00
AEROPUERTOS ESPAÑOLES Y NAVEGACION AEREA	100,00
AGENCIA EFE, S.A.	100,00
AGRUMINSA, S.A.	100,00
AGUAS DE LA CUENCA DEL EBRO, S.A.	100,00
AGUAS DE LA CUENCA DEL GUADALQUIVIR, S.A.	100,00
AGUAS DE LA CUENCA DEL NORTE, S.A.	100,00
AGUAS DE LA CUENCA DEL SEGURA, S.A.	100,00
AGUAS DE LA CUENCA DEL SUR, S.A.	100,00
AGUAS DE LA CUENCA DEL TAJO, S.A.	100,00
AGUAS DE LAS CUENCAS MEDITERRANEAS, S.A.	100,00
AGUAS DEL DUERO, S.A.	100,00
AGUAS DEL JÚCAR, S.A., SOCIEDAD UNIPERSONAL	100,00
AHV-ENSIDESA CAPITAL, S.A.	100,00
ALCOHOLES NUÑEZ, S.L.	100,00
ALIMENTOS Y ACEITES, S.A.	100,00

Denominación social	Porcentaje nominal estatal
APARCAMIENTO ZONA FRANCA S.L.	100,00
APARCAMIENTOS SUBTERRANEOS DE VIGO, S.L.	100,00
APROTEC, S.A.	100,00
ASTILLEROS ESPAÑOLES, S.A. (EN LIQUIDACIÓN)	100,00
ASTURIANA DE SERVICIOS PORTUARIOS,S.L.U.	100,00
AUTORIDAD PORTUARIA DE ALICANTE	100,00
AUTORIDAD PORTUARIA DE ALMERÍA	100,00
AUTORIDAD PORTUARIA DE AVILES	100,00
AUTORIDAD PORTUARIA DE BAHIA DE CADIZ	100,00
AUTORIDAD PORTUARIA DE BALEARES	100,00
AUTORIDAD PORTUARIA DE BARCELONA	100,00
AUTORIDAD PORTUARIA DE BILBAO	100,00
AUTORIDAD PORTUARIA DE CARTAGENA	100,00
AUTORIDAD PORTUARIA DE CASTELLON	100,00
AUTORIDAD PORTUARIA DE CEUTA	100,00
AUTORIDAD PORTUARIA DE FERROL-SAN CIPRIAN	100,00
AUTORIDAD PORTUARIA DE GIJON	100,00
AUTORIDAD PORTUARIA DE HUELVA	100,00
AUTORIDAD PORTUARIA DE LA BAHIA DE ALGECIRAS	100,00
AUTORIDAD PORTUARIA DE LA CORUÑA	100,00
AUTORIDAD PORTUARIA DE LAS PALMAS	100,00
AUTORIDAD PORTUARIA DE MALAGA	100,00

Denominación social	Porcentaje nominal estatal
AUTORIDAD PORTUARIA DE MARIN Y RIA DE PONTEVEDRA	100,00
AUTORIDAD PORTUARIA DE MELILLA	100,00
AUTORIDAD PORTUARIA DE MOTRIL	100,00
AUTORIDAD PORTUARIA DE PASAJES	100,00
AUTORIDAD PORTUARIA DE SANTA CRUZ DE TENERIFE	100,00
AUTORIDAD PORTUARIA DE SANTANDER	100,00
AUTORIDAD PORTUARIA DE SEVILLA	100,00
AUTORIDAD PORTUARIA DE TARRAGONA	100,00
AUTORIDAD PORTUARIA DE VALENCIA	100,00
AUTORIDAD PORTUARIA DE VIGO	100,00
AUTORIDAD PORTUARIA DE VILLAGARCIA DE AROSA	100,00
AXIS PARTICIPACIONES EMPRESARIALES, SGEGR, S.A.	100,00
BABCOCK WILCOX ESPAÑOLA, S.A.	100,00
CENTRAL INTERCAMBIO MERCANCÍAS DE VIGO, S.A.	100,00
CENTRO MINERO DE PENOUTA, S.A.	100,00
CENTRO PARA EL DESARROLLO TECNOLOGICO INDUSTRIAL	100,00
CENTROS LOGISTICOS AEROPORTUARIOS, S.A.	100,00
CHRONOEXPRES, S.A.	100,00
CIREX, S.A.	100,00
COFIVACASA, S.A.	100,00
COIN ASESORES, S.A.	100,00
COLONIZACION Y TRANSFORMACION AGRARIA, S.A.	100,00

Denominación social	Porcentaje nominal estatal
COMERCIAL DEL FERROCARRIL, S.A.	100,00
COMPAÑIA DE LOS FERROCARRILES DE MADRID A ZARAGOZA Y ALICANTE, S.A. (EN LIQUIDACION)	100,00
COMPAÑIA DEL FERROCARRIL CENTRAL DE ARAGON, S.A. (EN LIQUIDACION)	100,00
COMPAÑIA GENERAL ESPAÑOLA DE AFRICA	100,00
CONSORCIO DE COMPENSACION DE SEGUROS	100,00
CONSORCIO DE LA ZONA FRANCA DE CÁDIZ	100,00
CONSORCIO DE LA ZONA FRANCA DE GRAN CANARIA	100,00
CONSORCIO DE LA ZONA FRANCA DE VIGO	100,00
CORREO HÍBRIDO, S.A.	100,00
CORREOS TELECOM, S.A.	100,00
DECYPAR, S.A.	100,00
DESGASIFICACION Y LIMPIEZA DE TANQUES, S.A.	100,00
EFE NEWS SERVICES, INC.	100,00
EFEGESTION, S.A.	100,00
EMPRESA DE TRANSFORMACION AGRARIA, S.A.	100,00
EMPRESA DE TRANSFORMAÇÕES AGRARIAS, S.A.	100,00
EMPRESA NACIONAL ADARO, S.A. (EN LIQUIDACIÓN)	100,00
EMPRESA NACIONAL DE INNOVACION, S.A.	100,00
EMPRESA NACIONAL DE RESIDUOS RADIATIVOS, S.A.	100,00
EMPRESA PARA LA GESTION DE RESIDUOS INDUSTRIALES, S.A.	100,00
ENAJENACION DE MATERIALES FERROVIARIOS, S.A.	100,00
ENTE PUBLICO DE RADIOTELEVISION ESPAÑOLA (en liquidación)	100,00

Denominación social	Porcentaje nominal estatal
ENTIDAD PÚBLICA EMPRESARIAL RED.ES	100,00
ENUSA INDUSTRIAS AVANZADAS, S.A.	100,00
ENUSEGUR, S.A.	100,00
EQUIPAMIENTO DE ESPACIOS Y ESTACIONES, S.A.	100,00
EQUIPOS NUCLEARES, S.A.	100,00
EQUIPOS TERMOMETÁLICOS, S.A.	100,00
EXPASA AGRICULTURA Y GANADERÍA, S.A.	100,00
EXPRESS TRUCK, S.A.	100,00
FABRICA NACIONAL DE MONEDA Y TIMBRE-REAL CASA DE LA MONEDA	100,00
FERROCARRILES DE VIA ESTRECHA	100,00
FONDICO, FONDO DE CAPITAL RIESGO	100,00
FONDO DE APOYO A LA ACUICULTURA DE GALICIA	100,00
FONDO DE AYUDA AL DESARROLLO	100,00
FONDO EURO-ICO, FONDO DE CAPITAL RIESGO	100,00
FONDO FINANCIERO DEL ESTADO PARA LA MODERNIZACIÓN DE LAS INFRAESTRUCTURAS TURÍSTICAS	100,00
FONDO PARA INVERSIONES EN EL EXTERIOR	100,00
FONDO PARA LA CONCESIÓN DE MICROCRÉDITOS PARA PROYECTOS DE DESARROLLO SOCIAL BÁSICO EN EL EXTERIOR	100,00
FONDO PARA OPERACIONES DE INVERSIÓN EN EL EXTERIOR DE LA PEQUEÑA Y MEDIANA EMPRESA	100,00
GERENCIA DEL SECTOR DE LA CONSTRUCCIÓN NAVAL	100,00
GERENCIA URBANISTICA PORT-2000	100,00
GRUAS Y UTILLAJES, S.A.	100,00
HIDROGUADIANA, S.A.	100,00

Denominación social	Porcentaje nominal estatal
HIPÓDROMO DE LA ZARZUELA, S.A.	100,00
HULLERAS DEL NORTE S.A.	100,00
INFOINVEST, S.A.	100,00
INFRAESTRUCTURAS Y EQUIPAMIENTOS HISPALENSES, S.A.	100,00
INGENIERIA DE SISTEMAS PARA LA DEFENSA DE ESPAÑA, S.A.	100,00
INGENIERIA Y ECONOMIA DEL TRANSPORTE, S.A.	100,00
INGENIERIA Y SERVICIOS AEROESPACIALES, S.A.	100,00
INGRUINSA, S.A.	100,00
INIEXPORT, S.A.	100,00
INMOBILIARIA DE LA ZONA FRANCA DE CÁDIZ S.L.	100,00
INMOBILIARIA DE PROMOCIONES Y ARRIENDOS, S.A.	100,00
INSTITUTO DE CREDITO OFICIAL	100,00
INSTITUTO PARA LA DIVERSIFICACION Y AHORRO DE LA ENERGIA	100,00
IZAR CONSTRUCCIONES NAVALES, S.A. (EN LIQUIDACIÓN)	100,00
JUNTA MIXTA SANTA ANA	100,00
LA ALMORAIMA, S.A.	100,00
LOTERIAS Y APUESTAS DEL ESTADO	100,00
MERCADOS CENTRALES DE ABASTECIMIENTO, S.A.	100,00
MINAS DE ALMADEN Y ARRAYANES, S.A.	100,00
NAVANTIA, S.A.	100,00
OLYMPIC MOLL, S.A.	100,00
PARADORES DE TURISMO DE ESPAÑA, S.A.	100,00

Denominación social	Porcentaje nominal estatal
PARQUE COMERCIAL LAS SALINAS, S.A.	100,00
PARQUE EMPRESARIAL PRINCIPADO DE ASTURIAS, S.L.	100,00
PRERREDUCIDOS INTEGRADOS DEL SUROESTE DE ESPAÑA, S.A.	100,00
PRODUCCION Y TECNOLOGIA DE PREFABRICADOS A.E.I.E.	100,00
PROGRAMAS Y EXPLOTACIONES DE RADIODIFUSION, S.A.	100,00
PUERTOS DEL ESTADO	100,00
QUALITY FOOD INDUSTRIA ALIMENTARIA, S.A.U.	100,00
QUALITY SERVICE GESTIÓN DE SERVICIOS INTEGRALES, S.A.U.	100,00
RADIO NACIONAL DE ESPAÑA, S.A. (en liquidación)	100,00
RED IBEROAMERICANA DE LOGÍSTICA Y COMERCIO, S.A.	100,00
REMOLCADORES DEL NOROESTE, S.A.	100,00
REMOLQUES MARITIMOS, S.A.	100,00
RENFE-OPERADORA	100,00
RUMASA, S.A.	100,00
S. E. P. E.S. ENTIDAD PUBLICA EMPRESARIAL DE SUELO	100,00
SADIM INVERSIONES, S.A.	100,00
SANIDAD ANIMAL Y SERVICIOS GANADEROS, S.A.	100,00
SDAD. ESTATAL PARA LA EJECUCION DE PROGRAMAS Y ACTUACIONES CONMEMORATIVAS DEL V CENTENARIO DEL DESCUBRIMIENTO DE AMERICA SA (EN LIQUIDACION)	100,00
SEPI DESARROLLO EMPRESARIAL, S.A.	100,00
SEPIDES GESTION S.G.E.C.R., S.A.	100,00
SERVICIOS DOCUMENTALES DE ANDALUCIA, S.L.	100,00
SERVICIOS Y ESTUDIOS PARA LA NAVEGACIÓN AÉREA Y LA SEGURIDAD AERONÁUTICA, S.A.	100,00

Denominación social	Porcentaje nominal estatal
SOCIEDAD ANONIMA ESTATAL DE CAUCION AGRARIA	100,00
SOCIEDAD ASTURIANA DE DIVERSIFICACIÓN MINERA, S.A.	100,00
SOCIEDAD DE INFRAESTRUCTURAS Y EQUIPAMIENTOS PENITENCIARIOS, S.A.	100,00
SOCIEDAD DE SALVAMENTO Y SEGURIDAD MARITIMA	100,00
SOCIEDAD ESPAÑOLA DE ESTUDIOS PARA LA COMUNICACION FIJA A TRAVES DEL ESTRECHO DE GIBRALTAR, S.A.	100,00
SOCIEDAD ESTATAL CANAL DE SEGARRA GARRIGUES, S.A	100,00
SOCIEDAD ESTATAL CORREOS Y TELEGRAFOS, S.A.	100,00
SOCIEDAD ESTATAL DE CONMEMORACIONES CULTURALES, S.A.	100,00
SOCIEDAD ESTATAL DE ESTIBA Y DESESTIBA DEL PUERTO LA ESTACA DE EL HIERRO, S.A.	100,00
SOCIEDAD ESTATAL DE GESTION DE ACTIVOS, S.A.	100,00
SOCIEDAD ESTATAL DE GESTIÓN DE LA INFORMACIÓN TURÍSTICA, S.A.	100,00
SOCIEDAD ESTATAL DE GESTION INMOBILIARIA DE PATRIMONIO, S.A.	100,00
SOCIEDAD ESTATAL DE INFRAESTRUCTURAS AGRARIAS DE LA MESETA SUR, S.A.	100,00
SOCIEDAD ESTATAL DE INFRAESTRUCTURAS AGRARIAS DEL NORDESTE, S.A.	100,00
SOCIEDAD ESTATAL DE INFRAESTRUCTURAS AGRARIAS DEL NORTE, S.A.	100,00
SOCIEDAD ESTATAL DE INFRAESTRUCTURAS AGRARIAS DEL SUR Y ESTE, S.A.	100,00
SOCIEDAD ESTATAL DE INFRAESTRUCTURAS DEL TRANSPORTE TERRESTRE, S.A.	100,00
SOCIEDAD ESTATAL DE PARTICIPACIONES INDUSTRIALES	100,00
SOCIEDAD ESTATAL PARA EL DESARROLLO DEL DISEÑO Y LA INNOVACION, S.A.	100,00
SOCIEDAD ESTATAL PARA EL DESARROLLO TECNOLÓGICO DEL TURISMO, S.A.	100,00
SOCIEDAD ESTATAL PARA EXPOSICIONES INTERNACIONALES, S.A.	100,00
SOCIEDAD ESTATAL PARA LA ACCIÓN CULTURAL EN EL EXTERIOR, S.A.	100,00

Denominación social	Porcentaje nominal estatal
SOCIEDAD ESTATAL PARA LA PROMOCIÓN Y ATRACCIÓN DE INVERSIONES EXTERIORES, S.A.	100,00
SOCIEDAD GENERAL DE LAS BAHÍAS DE CÁDIZ Y ALGECIRAS, S.A.	100,00
SOCIEDAD PÚBLICA DE ALQUILER, S.A.	100,00
SOLUCIONES FERROLANAS, S.A.	100,00
TECNOLOGIA E INVESTIGACION FERROVIARIA, S.A.	100,00
TECNOLOGIA, ARQUITECTURA Y SISTEMAS, S.A.	100,00
TECNOLOGIAS Y SERVICIOS AGRARIOS, S.A.	100,00
TELEVISION ESPAÑOLA, S.A. (en liquidación)	100,00
VIÑEDOS ESPAÑOLES, S.L.	100,00
WESER ENGINEERING GMBH	100,00
Participación nominal < 100% y ≥ 90%	
INFORMA, D Y B, S.A.	99,00
SHS CERAMICAS, S.A.	97,22
MERCADOS CENTRALES DE ABASTECIMIENTO DE BADAJOZ, S.A.	96,82
NEOTEC CAPITAL RIESGO SOCIEDAD DE FONDOS S.A. SCR	95,90
VALENCIA PLATAFORMA INTERMODAL Y LOGISTICA, S.A.	95,86
MERCADOS CENTRALES DE ABASTECIMIENTO DE ALGECIRAS, S.A.	94,90
SOCIEDAD ESTATAL DE ESTIBA Y DESESTIBA DEL PUERTO DE SAN SEBASTIAN DE LA GOMERA, S.A.	94,40
PORTEL EIXO ATLÁNTICO, S.R.L	94,00
COMPAÑIA ESPAÑOLA DE REAFIANZAMIENTO, S.A.	93,80
FONDO DE LIQUIDACIÓN ASICA	90,44
Participación nominal < 90% y ≥ 70%	

Denominación social	Porcentaje nominal estatal
SOCIEDAD ESTATAL CANAL DE NAVARRA S.A.	89,45
MERCADOS CENTRALES DE ABASTECIMIENTO DE MALAGA, S.A.	87,23
SUELO EMPRESARIAL DEL ATLÁNTICO, S.L.	85,00
DEPURADORA DEL BAIX LLOBREGAT, S.A.	85,00
EXPANSION EXTERIOR, S.A.	82,00
VIGO ACTIVO SOCIEDAD DE CAPITAL RIESGO, S.A.	80,68
COMPAÑIA ESPAÑOLA DE TABACO EN RAMA, S.A.	79,18
GESTIONES URBANISTICAS DE LA RIOJA, S.A.	75,00
SOCIEDAD ESTATAL DE ESTIBA Y DESESTIBA DEL PUERTO DE GIJON, S.A.	70,05
WORLD TRADE CENTER MÁLAGA, S.A.	70,00
EXPOAGUA ZARAGOZA 2008, SOCIEDAD ANÓNIMA	70,00
Participación nominal < 70% y ≥ 60%	
EUROPEAN BULK HANDLING INSTALLATION, S.A.	68,80
SISTEMAS TECNICOS DE LOTERIAS DEL ESTADO, S.A.	68,25
CENTRO INTERMODAL DE LOGISTICA, S.A.	68,00
TECONMA, S.A.	65,66
CONSORCIO RIO SAN PEDRO	64,76
PUERTO SECO DE MADRID, S.A.	64,08
SOCIEDAD PARA EL DESARROLLO INDUSTRIAL DE EXTREMADURA, S.A.	62,29
SOCIEDAD ANONIMA DE PROMOCION Y EQUIPAMIENTO DE SUELO DE ALMANSA	62,00
COMPAÑIA ESPAÑOLA DE FINANCIACION DEL DESARROLLO COFIDES, S.A.	61,03
SOCIEDAD PARA EL DESARROLLO INDUSTRIAL DE ANDALUCIA, S.A.	60,29

Denominación social	Porcentaje nominal estatal
CÁLCULO Y TRATAMIENTO DE LA INFORMACIÓN, CTI, S.A.	60,00
Participación nominal < 60% y > 50%	
SERVEI MANCOMUNAT DE PREVENCIÓ DEL PORT DE TARRAGONA, S.A.	59,60
GESTION DEL SUELO DE ENSIDESA, S.A.	59,09
MERCADOS CENTRALES DE ABASTECIMIENTO DE LAS PALMAS, S.A.	58,30
IONMED ESTERILIZACION, S.A.	55,88
ENWESA OPERACIONES, S.A.	55,00
SUELO INDUSTRIAL DE GALICIA, S.A.	53,61
SERVIPORT ANDALUCÍA, S.A.	53,00
WORLD TRADE CENTER BARCELONA, S.A.	52,28
CORPORACIÓN ALIMENTARIA QUALITY, S.A.	52,00
REDALSA, S.A.	52,00
SOCIEDAD ANÓNIMA DE PROMOCION Y EQUIPAMIENTO DE SUELO DE VILLARROBLEDO	52,00
QUALITY FISH INDUSTRIAS PESQUERAS, S.A.	51,49
AGENCIA CENTROAMERICANA DE NOTICIAS, S.A.	51,17
SOCIEDAD ESTATAL DE ESTIBA Y DESESTIBA DEL PUERTO DE ALGECIRAS-LA LINEA, S.A.	51,02
SOCIEDAD ESTATAL DE ESTIBA Y DESESTIBA DEL PUERTO DE ALICANTE, S.A.	51,02
SOCIEDAD ESTATAL DE ESTIBA Y DESESTIBA DEL PUERTO DE BILBAO, S.A.	51,02
SOCIEDAD ESTATAL DE ESTIBA Y DESESTIBA DEL PUERTO DE LA BAHIA DE CADIZ, S.A.	51,02
SOCIEDAD ESTATAL DE ESTIBA Y DESESTIBA DEL PUERTO DE PALMA DE MALLORCA, S.A.	51,02
SOCIEDAD ESTATAL DE ESTIBA Y DESESTIBA DEL PUERTO DE PASAJES, S.A.	51,02
SOCIEDAD ESTATAL DE ESTIBA Y DESESTIBA DEL PUERTO DE SANTANDER, S.A.	51,02

Denominación social	Porcentaje nominal estatal
SOCIEDAD ESTATAL DE ESTIBA Y DESESTIBA DEL PUERTO DE VALENCIA, S.A.	51,02
SOCIEDAD PARA EL DESARROLLO INDUSTRIAL DE ARAGON, S.A.	51,00
DEFEX, S.A.	51,00
MOLYPHARMA, S.A.	51,00
PORTEL SERVICIOS TELEMATICOS, S.A.	51,00
REICASTRO, S.A.	51,00
S.A. DE ELECTRÓNICA SUBMARINA	51,00
SAES CAPITAL, S.A.	51,00
SOCIEDAD ESTATAL DE ESTIBA Y DESESTIBA DEL PUERTO DE ALCUDIA, S.A.	51,00
SOCIEDAD ESTATAL DE ESTIBA Y DESESTIBA DEL PUERTO DE ALMERIA, S.A.	51,00
SOCIEDAD ESTATAL DE ESTIBA Y DESESTIBA DEL PUERTO DE ARRECIFE DE LANZAROTE, S.A.	51,00
SOCIEDAD ESTATAL DE ESTIBA Y DESESTIBA DEL PUERTO DE AVILES, S.A.	51,00
SOCIEDAD ESTATAL DE ESTIBA Y DESESTIBA DEL PUERTO DE CARTAGENA, S.A.	51,00
SOCIEDAD ESTATAL DE ESTIBA Y DESESTIBA DEL PUERTO DE CEUTA, S.A.	51,00
SOCIEDAD ESTATAL DE ESTIBA Y DESESTIBA DEL PUERTO DE FERROL, S.A.	51,00
SOCIEDAD ESTATAL DE ESTIBA Y DESESTIBA DEL PUERTO DE GANDIA, S.A.	51,00
SOCIEDAD ESTATAL DE ESTIBA Y DESESTIBA DEL PUERTO DE HUELVA, S.A.	51,00
SOCIEDAD ESTATAL DE ESTIBA Y DESESTIBA DEL PUERTO DE IBIZA, S.A.	51,00
SOCIEDAD ESTATAL DE ESTIBA Y DESESTIBA DEL PUERTO DE LA CORUÑA, S.A.	51,00
SOCIEDAD ESTATAL DE ESTIBA Y DESESTIBA DEL PUERTO DE LA LUZ Y LAS PALMAS, S.A.	51,00
SOCIEDAD ESTATAL DE ESTIBA Y DESESTIBA DEL PUERTO DE MAHON, S.A.	51,00
SOCIEDAD ESTATAL DE ESTIBA Y DESESTIBA DEL PUERTO DE MARIN, S.A.	51,00

Denominación social	Porcentaje nominal estatal
SOCIEDAD ESTATAL DE ESTIBA Y DESESTIBA DEL PUERTO DE MELILLA, S.A.	51,00
SOCIEDAD ESTATAL DE ESTIBA Y DESESTIBA DEL PUERTO DE MOTRIL, S.A.	51,00
SOCIEDAD ESTATAL DE ESTIBA Y DESESTIBA DEL PUERTO DE SAGUNTO, S.A.	51,00
SOCIEDAD ESTATAL DE ESTIBA Y DESESTIBA DEL PUERTO DE SANTA CRUZ DE LA PALMA, S.A.	51,00
SOCIEDAD ESTATAL DE ESTIBA Y DESESTIBA DEL PUERTO DE SANTA CRUZ DE TENERIFE, S.A.	51,00
SOCIEDAD ESTATAL DE ESTIBA Y DESESTIBA DEL PUERTO DE TARRAGONA, S.A.	51,00
SOCIEDAD ESTATAL DE ESTIBA Y DESESTIBA DEL PUERTO DE VIGO S.A.	51,00
SOCIEDAD ESTATAL DE ESTIBA Y DESESTIBA DEL PUERTO DE VILLAGARCIA DE AROSA, S.A.	51,00
SOCIEDAD ESTATAL DE ESTIBA Y DESESTIBA DEL PUERTO DEL ROSARIO DE FUERTEVENTURA, S.A.	51,00
BARCELONA HOLDING OLIMPICO, S.A.	51,00
MERCADOS CENTRALES DE ABASTECIMIENTO DE ASTURIAS, S.A.	51,00
SOCIEDAD ESTATAL DE ESTIBA Y DESESTIBA DEL PUERTO DE CASTELLON, S.A.	50,92
SOCIEDAD ESTATAL DE ESTIBA Y DESESTIBA DEL PUERTO DE MALAGA, S.A.	50,92
SOCIEDAD ESTATAL DE ESTIBA Y DESESTIBA DEL PUERTO DE SEVILLA, S.A.	50,92
SOCIEDAD ESTATAL DE ESTIBA Y DESESTIBA DEL PUERTO DE BARCELONA, S.A.	50,85
COMPAÑIA ESPAÑOLA DE SEGUROS DE CREDITO A LA EXPORTACION, S.A.	50,25
Participación nominal = 50%	
CONSORCIO VALENCIA 2007	50,00
EQUISOL, S.A.	50,00
EFEAGRO, S.A.	50,00

1.5.1. Grado de participación estatal nominal

Participación nominal	Número de entidades inventariadas	Porcentaje	Número de entidades tratadas	Porcentaje
100%.....	183	66,30	179	69,11
<100% y ≥90%.....	10	3,62	6	2,32
<90% y ≥70%.....	11	3,99	10	3,86
<70% y ≥60%.....	11	3,99	9	3,47
<60% y >50%.....	58	21,01	52	20,08
50%.....	3	1,09	3	1,16
Total.....	276	100,00	259	100,00

1.5.1. Grado de participación estatal nominal

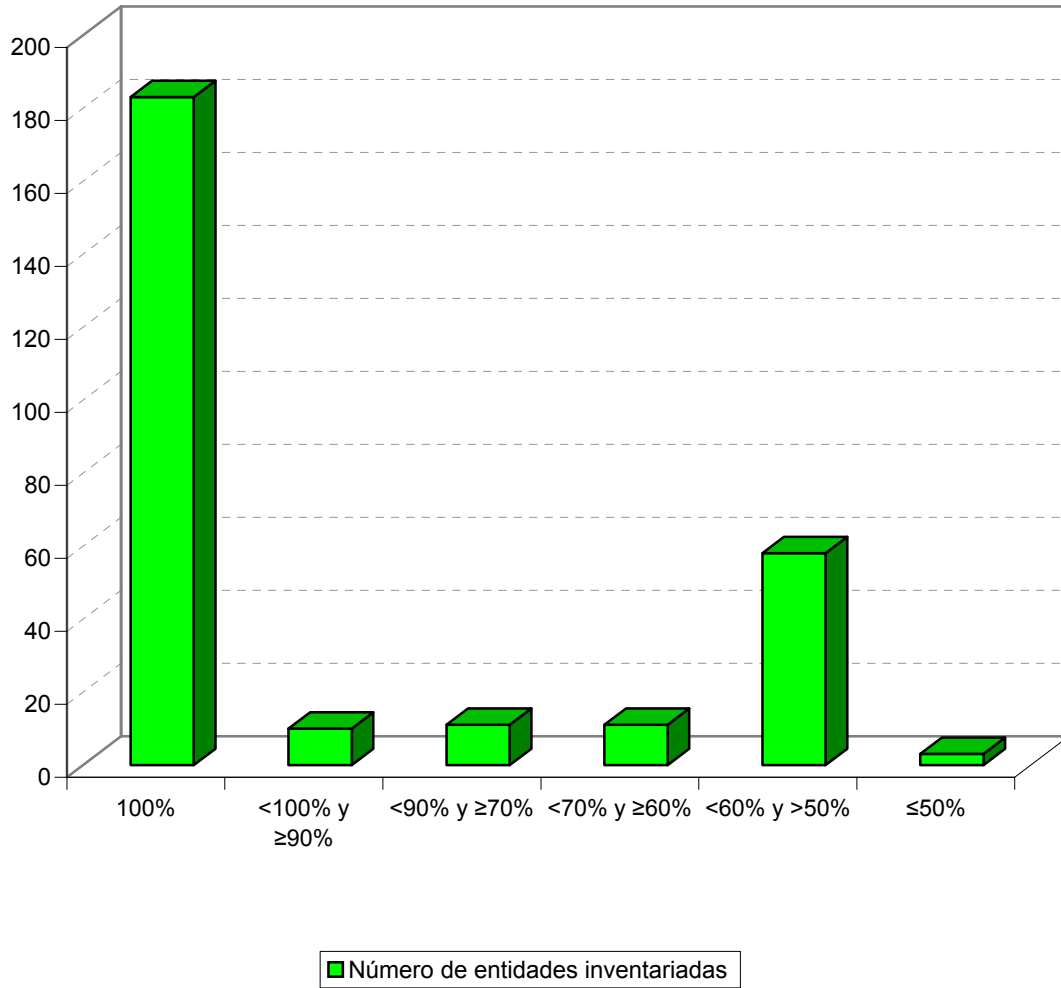

1.5.2. Empresas estatales según el grado de participación efectiva

Denominación social	Porcentaje efectivo
Participación efectiva = 100%	
ABRA INDUSTRIAL, S.A.	100,00
ACENOR, S.A.	100,00
ADMINISTRADOR DE INFRAESTRUCTURAS FERROVIARIAS	100,00
AENA DESARROLLO INTERNACIONAL, S.A.	100,00
AEROPUERTOS ESPAÑÓLES Y NAVEGACION AEREA	100,00
AGENCIA EFE, S.A.	100,00
AGRUMINSA, S.A.	100,00
AGUAS DE LA CUENCA DEL EBRO, S.A.	100,00
AGUAS DE LA CUENCA DEL GUADALQUIVIR, S.A.	100,00
AGUAS DE LA CUENCA DEL NORTE, S.A.	100,00
AGUAS DE LA CUENCA DEL SEGURA, S.A.	100,00
AGUAS DE LA CUENCA DEL SUR, S.A.	100,00
AGUAS DE LA CUENCA DEL TAJO, S.A.	100,00
AGUAS DE LAS CUENCAS MEDITERRANEAS, S.A.	100,00
AGUAS DEL DUERO, S.A.	100,00
AGUAS DEL JÚCAR, S.A., SOCIEDAD UNIPERSONAL	100,00
AHV-ENSIDESA CAPITAL, S.A.	100,00
ALCOHOLES NUÑEZ, S.L.	100,00
ALIMENTOS Y ACEITES, S.A.	100,00
APARCAMIENTO ZONA FRANCA S.L.	100,00
APARCAMIENTOS SUBTERRANEOS DE VIGO, S.L.	100,00
APROTEC, S.A.	100,00
ASTILLEROS ESPAÑÓLES, S.A. (EN LIQUIDACIÓN)	100,00
AUTORIDAD PORTUARIA DE ALICANTE	100,00
AUTORIDAD PORTUARIA DE ALMERÍA	100,00
AUTORIDAD PORTUARIA DE AVILES	100,00
AUTORIDAD PORTUARIA DE BAHIA DE CADIZ	100,00

Denominación social	Porcentaje efectivo
AUTORIDAD PORTUARIA DE BALEARES	100,00
AUTORIDAD PORTUARIA DE BARCELONA	100,00
AUTORIDAD PORTUARIA DE BILBAO	100,00
AUTORIDAD PORTUARIA DE CARTAGENA	100,00
AUTORIDAD PORTUARIA DE CASTELLON	100,00
AUTORIDAD PORTUARIA DE CEUTA	100,00
AUTORIDAD PORTUARIA DE FERROL-SAN CIPRIAN	100,00
AUTORIDAD PORTUARIA DE GIJON	100,00
AUTORIDAD PORTUARIA DE HUELVA	100,00
AUTORIDAD PORTUARIA DE LA BAHIA DE ALGECIRAS	100,00
AUTORIDAD PORTUARIA DE LA CORUÑA	100,00
AUTORIDAD PORTUARIA DE LAS PALMAS	100,00
AUTORIDAD PORTUARIA DE MALAGA	100,00
AUTORIDAD PORTUARIA DE MARIN Y RIA DE PONTEVEDRA	100,00
AUTORIDAD PORTUARIA DE MELILLA	100,00
AUTORIDAD PORTUARIA DE MOTRIL	100,00
AUTORIDAD PORTUARIA DE PASAJES	100,00
AUTORIDAD PORTUARIA DE SANTA CRUZ DE TENERIFE	100,00
AUTORIDAD PORTUARIA DE SANTANDER	100,00
AUTORIDAD PORTUARIA DE SEVILLA	100,00
AUTORIDAD PORTUARIA DE TARRAGONA	100,00
AUTORIDAD PORTUARIA DE VALENCIA	100,00
AUTORIDAD PORTUARIA DE VIGO	100,00
AUTORIDAD PORTUARIA DE VILLAGARCIA DE AROSA	100,00
AXIS PARTICIPACIONES EMPRESARIALES, SGEGR, S.A.	100,00
BABCOCK WILCOX ESPAÑOLA, S.A.	100,00
CENTRAL INTERCAMBIO MERCANCÍAS DE VIGO, S.A.	100,00
CENTRO MINERO DE PENOUTA, S.A.	100,00
CENTRO PARA EL DESARROLLO TECNOLÓGICO INDUSTRIAL	100,00
CENTROS LOGISTICOS AEROPORTUARIOS, S.A.	100,00

Denominación social	Porcentaje efectivo
CHRONOEXPRES, S.A.	100,00
COFIVACASA, S.A.	100,00
COIN ASESORES, S.A.	100,00
COLONIZACION Y TRANSFORMACION AGRARIA, S.A.	100,00
COMERCIAL DEL FERROCARRIL, S.A.	100,00
COMPAÑIA DE LOS FERROCARRILES DE MADRID A ZARAGOZA Y ALICANTE, S.A. (EN LIQUIDACION)	100,00
COMPAÑIA DEL FERROCARRIL CENTRAL DE ARAGON, S.A. (EN LIQUIDACION)	100,00
COMPAÑIA GENERAL ESPAÑOLA DE AFRICA	100,00
CONSORCIO DE COMPENSACION DE SEGUROS	100,00
CONSORCIO DE LA ZONA FRANCA DE CÁDIZ	100,00
CONSORCIO DE LA ZONA FRANCA DE GRAN CANARIA	100,00
CONSORCIO DE LA ZONA FRANCA DE VIGO	100,00
CORREO HÍBRIDO, S.A.	100,00
CORREOS TELECOM, S.A.	100,00
DECYPAR, S.A.	100,00
DESGASIFICACION Y LIMPIEZA DE TANQUES, S.A.	100,00
EFE NEWS SERVICES, INC.	100,00
EFEGESTION, S.A.	100,00
EMPRESA DE TRANSFORMACION AGRARIA, S.A.	100,00
EMPRESA DE TRANSFORMAÇÕES AGRARIAS, S.A.	100,00
EMPRESA NACIONAL ADARO, S.A. (EN LIQUIDACIÓN)	100,00
EMPRESA NACIONAL DE INNOVACION, S.A.	100,00
EMPRESA NACIONAL DE RESIDUOS RADIATIVOS, S.A.	100,00
EMPRESA PARA LA GESTION DE RESIDUOS INDUSTRIALES, S.A.	100,00
ENAJENACION DE MATERIALES FERROVIARIOS, S.A.	100,00
ENTE PUBLICO DE RADIOTELEVISION ESPAÑOLA (en liquidación)	100,00
ENTIDAD PÚBLICA EMPRESARIAL RED.ES	100,00
ENUSA INDUSTRIAS AVANZADAS, S.A.	100,00
ENUSEGUR, S.A.	100,00
EQUIPAMIENTO DE ESPACIOS Y ESTACIONES, S.A.	100,00

Denominación social	Porcentaje efectivo
EQUIPOS NUCLEARES, S.A.	100,00
EQUIPOS TERMOMETÁLICOS, S.A.	100,00
EXPASA AGRICULTURA Y GANADERÍA, S.A.	100,00
EXPRESS TRUCK, S.A.	100,00
FABRICA NACIONAL DE MONEDA Y TIMBRE-REAL CASA DE LA MONEDA	100,00
FERROCARRILES DE VIA ESTRECHA	100,00
FONDICO, FONDO DE CAPITAL RIESGO	100,00
FONDO DE APOYO A LA ACUICULTURA DE GALICIA	100,00
FONDO DE AYUDA AL DESARROLLO	100,00
FONDO EURO-ICO, FONDO DE CAPITAL RIESGO	100,00
FONDO FINANCIERO DEL ESTADO PARA LA MODERNIZACIÓN DE LAS INFRAESTRUCTURAS TURÍSTICAS	100,00
FONDO PARA INVERSIONES EN EL EXTERIOR	100,00
FONDO PARA LA CONCESIÓN DE MICROCRÉDITOS PARA PROYECTOS DE DESARROLLO SOCIAL BÁSICO EN EL EXTERIOR	100,00
FONDO PARA OPERACIONES DE INVERSIÓN EN EL EXTERIOR DE LA PEQUEÑA Y MEDIANA EMPRESA	100,00
GERENCIA DEL SECTOR DE LA CONSTRUCCIÓN NAVAL	100,00
GERENCIA URBANISTICA PORT-2000	100,00
GRUAS Y UTILLAJES, S.A.	100,00
HIDROGUADIANA, S.A.	100,00
HIPÓDROMO DE LA ZARZUELA, S.A.	100,00
HULLERAS DEL NORTE S.A.	100,00
INFOINVEST, S.A.	100,00
INFRAESTRUCTURAS Y EQUIPAMIENTOS HISPALENSES, S.A.	100,00
INGENIERIA DE SISTEMAS PARA LA DEFENSA DE ESPAÑA, S.A.	100,00
INGENIERIA Y ECONOMIA DEL TRANSPORTE, S.A.	100,00
INGENIERIA Y SERVICIOS AEROESPACIALES, S.A.	100,00
INGRUINSA, S.A.	100,00
INIEXPORT, S.A.	100,00
INMOBILIARIA DE LA ZONA FRANCA DE CÁDIZ S.L.	100,00
INMOBILIARIA DE PROMOCIONES Y ARRIENDOS, S.A.	100,00
INSTITUTO DE CREDITO OFICIAL	100,00

Denominación social	Porcentaje efectivo
INSTITUTO PARA LA DIVERSIFICACION Y AHORRO DE LA ENERGIA	100,00
IZAR CONSTRUCCIONES NAVALES, S.A. (EN LIQUIDACIÓN)	100,00
JUNTA MIXTA SANTA ANA	100,00
LA ALMORAIMA, S.A.	100,00
LOTERIAS Y APUESTAS DEL ESTADO	100,00
MERCADOS CENTRALES DE ABASTECIMIENTO, S.A.	100,00
MINAS DE ALMADEN Y ARRAYANES, S.A.	100,00
NAVANTIA, S.A.	100,00
OLYMPIC MOLL, S.A.	100,00
PARADORES DE TURISMO DE ESPAÑA, S.A.	100,00
PARQUE COMERCIAL LAS SALINAS, S.A.	100,00
PARQUE EMPRESARIAL PRINCIPADO DE ASTURIAS, S.L.	100,00
PRERREDUCIDOS INTEGRADOS DEL SUROESTE DE ESPAÑA, S.A.	100,00
PRODUCCION Y TECNOLOGIA DE PREFABRICADOS A.E.I.E.	100,00
PROGRAMAS Y EXPLOTACIONES DE RADIODIFUSION, S.A.	100,00
PUERTOS DEL ESTADO	100,00
RADIO NACIONAL DE ESPAÑA, S.A. (en liquidación)	100,00
RED IBEROAMERICANA DE LOGÍSTICA Y COMERCIO, S.A.	100,00
REMOLCADORES DEL NOROESTE, S.A.	100,00
REMOLQUES MARITIMOS, S.A.	100,00
RENFE-OPERADORA	100,00
RUMASA, S.A.	100,00
S. E. P. E.S. ENTIDAD PUBLICA EMPRESARIAL DE SUELO	100,00
SADIM INVERSIONES, S.A.	100,00
SANIDAD ANIMAL Y SERVICIOS GANADEROS, S.A.	100,00
SDAD. ESTATAL PARA LA EJECUCION DE PROGRAMAS Y ACTUACIONES CONMEMORATIVAS DEL V CENTENARIO DEL DESCUBRIMIENTO DE AMERICA SA (EN LIQUIDACION)	100,00
SEPI DESARROLLO EMPRESARIAL, S.A.	100,00
SEPIDES GESTION S.G.E.C.R., S.A.	100,00
SERVICIOS DOCUMENTALES DE ANDALUCIA, S.L.	100,00
SERVICIOS Y ESTUDIOS PARA LA NAVEGACIÓN AÉREA Y LA SEGURIDAD AERONÁUTICA, S.A.	100,00

Denominación social	Porcentaje efectivo
SOCIEDAD ANONIMA ESTATAL DE CAUCION AGRARIA	100,00
SOCIEDAD ASTURIANA DE DIVERSIFICACIÓN MINERA, S.A.	100,00
SOCIEDAD DE INFRAESTRUCTURAS Y EQUIPAMIENTOS PENITENCIARIOS, S.A.	100,00
SOCIEDAD DE SALVAMENTO Y SEGURIDAD MARITIMA	100,00
SOCIEDAD ESPAÑOLA DE ESTUDIOS PARA LA COMUNICACION FIJA A TRAVES DEL ESTRECHO DE GIBRALTAR, S.A.	100,00
SOCIEDAD ESTATAL CANAL DE SEGARRA GARRIGUES, S.A	100,00
SOCIEDAD ESTATAL CORREOS Y TELEGRAFOS, S.A.	100,00
SOCIEDAD ESTATAL DE CONMEMORACIONES CULTURALES, S.A.	100,00
SOCIEDAD ESTATAL DE ESTIBA Y DESESTIBA DEL PUERTO LA ESTACA DE EL HIERRO, S.A.	100,00
SOCIEDAD ESTATAL DE GESTION DE ACTIVOS, S.A.	100,00
SOCIEDAD ESTATAL DE GESTIÓN DE LA INFORMACIÓN TURÍSTICA, S.A.	100,00
SOCIEDAD ESTATAL DE GESTION INMOBILIARIA DE PATRIMONIO, S.A.	100,00
SOCIEDAD ESTATAL DE INFRAESTRUCTURAS AGRARIAS DE LA MESETA SUR, S.A.	100,00
SOCIEDAD ESTATAL DE INFRAESTRUCTURAS AGRARIAS DEL NORDESTE, S.A.	100,00
SOCIEDAD ESTATAL DE INFRAESTRUCTURAS AGRARIAS DEL NORTE, S.A.	100,00
SOCIEDAD ESTATAL DE INFRAESTRUCTURAS AGRARIAS DEL SUR Y ESTE, S.A.	100,00
SOCIEDAD ESTATAL DE INFRAESTRUCTURAS DEL TRANSPORTE TERRESTRE, S.A.	100,00
SOCIEDAD ESTATAL DE PARTICIPACIONES INDUSTRIALES	100,00
SOCIEDAD ESTATAL PARA EL DESARROLLO DEL DISEÑO Y LA INNOVACION, S.A.	100,00
SOCIEDAD ESTATAL PARA EL DESARROLLO TECNOLÓGICO DEL TURISMO, S.A.	100,00
SOCIEDAD ESTATAL PARA EXPOSICIONES INTERNACIONALES, S.A.	100,00
SOCIEDAD ESTATAL PARA LA ACCIÓN CULTURAL EN EL EXTERIOR, S.A.	100,00
SOCIEDAD ESTATAL PARA LA PROMOCIÓN Y ATRACCIÓN DE INVERSIONES EXTERIORES, S.A.	100,00
SOCIEDAD GENERAL DE LAS BAHÍAS DE CÁDIZ Y ALGECIRAS, S.A.	100,00
SOCIEDAD PÚBLICA DE ALQUILER, S.A.	100,00
SOLUCIONES FERROLANAS, S.A.	100,00
TECNOLOGIA E INVESTIGACION FERROVIARIA, S.A.	100,00
TECNOLOGIA, ARQUITECTURA Y SISTEMAS, S.A.	100,00
TECNOLOGIAS Y SERVICIOS AGRARIOS, S.A.	100,00
TELEVISION ESPAÑOLA, S.A. (en liquidación)	100,00

Denominación social	Porcentaje efectivo
VIÑEDOS ESPAÑOLES, S.L.	100,00
WESER ENGINEERING GMBH	100,00
Participación efectiva < 100% y ≥ 90%	
SHS CERAMICAS, S.A.	97,22
MERCADOS CENTRALES DE ABASTECIMIENTO DE BADAJOZ, S.A.	96,82
NEOTEC CAPITAL RIESGO SOCIEDAD DE FONDOS S.A. SCR	95,90
VALENCIA PLATAFORMA INTERMODAL Y LOGISTICA, S.A.	95,86
MERCADOS CENTRALES DE ABASTECIMIENTO DE ALGECIRAS, S.A.	94,90
SOCIEDAD ESTATAL DE ESTIBA Y DESESTIBA DEL PUERTO DE SAN SEBASTIAN DE LA GOMERA, S.A.	94,40
COMPAÑIA ESPAÑOLA DE REAFIANZAMIENTO, S.A.	93,80
FONDO DE LIQUIDACIÓN ASICA	90,44
Participación efectiva < 90% y ≥ 70%	
SOCIEDAD ESTATAL CANAL DE NAVARRA S.A.	89,45
MERCADOS CENTRALES DE ABASTECIMIENTO DE MALAGA, S.A.	87,23
DEPURADORA DEL BAIX LLOBREGAT, S.A.	85,00
SUELO EMPRESARIAL DEL ATLÁNTICO, S.L.	85,00
EXPANSION EXTERIOR, S.A.	82,01
VIGO ACTIVO SOCIEDAD DE CAPITAL RIESGO, S.A.	80,68
COMPAÑIA ESPAÑOLA DE TABACO EN RAMA, S.A.	79,18
GESTIONES URBANISTICAS DE LA RIOJA, S.A.	75,00
ASTURIANA DE SERVICIOS PORTUARIOS,S.L.U.	70,64
EUROPEAN BULK HANDLING INSTALLATION, S.A.	70,64
EXPOAGUA ZARAGOZA 2008, SOCIEDAD ANÓNIMA	70,00
Participación efectiva < 70% y ≥ 60%	
ENWESA OPERACIONES, S.A.	68,50
SISTEMAS TECNICOS DE LOTERIAS DEL ESTADO, S.A.	68,28
CENTRO INTERMODAL DE LOGISTICA, S.A.	68,00
TECONMA, S.A.	65,66
CONSORCIO RIO SAN PEDRO	64,76
SOCIEDAD ESTATAL DE ESTIBA Y DESESTIBA DEL PUERTO DE GIJON, S.A.	64,46

Denominación social	Porcentaje efectivo
PUERTO SECO DE MADRID, S.A.	64,08
SOCIEDAD PARA EL DESARROLLO INDUSTRIAL DE EXTREMADURA, S.A.	62,29
SOCIEDAD ANONIMA DE PROMOCION Y EQUIPAMIENTO DE SUELO DE ALMANSA	62,00
COMPAÑIA ESPAÑOLA DE FINANCIACION DEL DESARROLLO COFIDES, S.A.	61,06
SOCIEDAD PARA EL DESARROLLO INDUSTRIAL DE ANDALUCIA, S.A.	60,29
Participación efectiva < 60% y > 50%	
GESTION DEL SUELO DE ENSIDESA, S.A.	59,09
MERCADOS CENTRALES DE ABASTECIMIENTO DE LAS PALMAS, S.A.	58,30
IONMED ESTERILIZACION, S.A.	55,88
SUELO INDUSTRIAL DE GALICIA, S.A.	53,61
WORLD TRADE CENTER BARCELONA, S.A.	52,29
CORPORACIÓN ALIMENTARIA QUALITY, S.A.	52,00
QUALITY FOOD INDUSTRIA ALIMENTARIA, S.A.U.	52,00
QUALITY SERVICE GESTIÓN DE SERVICIOS INTEGRALES, S.A.U.	52,00
REDALSA, S.A.	52,00
SOCIEDAD ANÓNIMA DE PROMOCION Y EQUIPAMIENTO DE SUELO DE VILLARROBLEDO	52,00
AGENCIA CENTROAMERICANA DE NOTICIAS, S.A.	51,17
SOCIEDAD ESTATAL DE ESTIBA Y DESESTIBA DEL PUERTO DE ALGECIRAS-LA LINEA, S.A.	51,02
SOCIEDAD ESTATAL DE ESTIBA Y DESESTIBA DEL PUERTO DE ALICANTE, S.A.	51,02
SOCIEDAD ESTATAL DE ESTIBA Y DESESTIBA DEL PUERTO DE BILBAO, S.A.	51,02
SOCIEDAD ESTATAL DE ESTIBA Y DESESTIBA DEL PUERTO DE LA BAHIA DE CADIZ, S.A.	51,02
SOCIEDAD ESTATAL DE ESTIBA Y DESESTIBA DEL PUERTO DE PALMA DE MALLORCA, S.A.	51,02
SOCIEDAD ESTATAL DE ESTIBA Y DESESTIBA DEL PUERTO DE PASAJES, S.A.	51,02
SOCIEDAD ESTATAL DE ESTIBA Y DESESTIBA DEL PUERTO DE SANTANDER, S.A.	51,02
SOCIEDAD ESTATAL DE ESTIBA Y DESESTIBA DEL PUERTO DE VALENCIA, S.A.	51,02
BARCELONA HOLDING OLIMPICO, S.A.	51,00
CIREX, S.A.	51,00
DEFEX, S.A.	51,00
MERCADOS CENTRALES DE ABASTECIMIENTO DE ASTURIAS, S.A.	51,00
MOLYPHARMA, S.A.	51,00

Denominación social	Porcentaje efectivo
PORTEL SERVICIOS TELEMATICOS, S.A.	51,00
REICASTRO, S.A.	51,00
SAES CAPITAL, S.A.	51,00
SOCIEDAD ESTATAL DE ESTIBA Y DESESTIBA DEL PUERTO DE ALCUDIA, S.A.	51,00
SOCIEDAD ESTATAL DE ESTIBA Y DESESTIBA DEL PUERTO DE ALMERIA, S.A.	51,00
SOCIEDAD ESTATAL DE ESTIBA Y DESESTIBA DEL PUERTO DE ARRECIFE DE LANZAROTE, S.A.	51,00
SOCIEDAD ESTATAL DE ESTIBA Y DESESTIBA DEL PUERTO DE AVILES, S.A.	51,00
SOCIEDAD ESTATAL DE ESTIBA Y DESESTIBA DEL PUERTO DE CARTAGENA, S.A.	51,00
SOCIEDAD ESTATAL DE ESTIBA Y DESESTIBA DEL PUERTO DE CEUTA, S.A.	51,00
SOCIEDAD ESTATAL DE ESTIBA Y DESESTIBA DEL PUERTO DE FERROL, S.A.	51,00
SOCIEDAD ESTATAL DE ESTIBA Y DESESTIBA DEL PUERTO DE GANDIA, S.A.	51,00
SOCIEDAD ESTATAL DE ESTIBA Y DESESTIBA DEL PUERTO DE HUELVA, S.A.	51,00
SOCIEDAD ESTATAL DE ESTIBA Y DESESTIBA DEL PUERTO DE IBIZA, S.A.	51,00
SOCIEDAD ESTATAL DE ESTIBA Y DESESTIBA DEL PUERTO DE LA CORUÑA, S.A.	51,00
SOCIEDAD ESTATAL DE ESTIBA Y DESESTIBA DEL PUERTO DE LA LUZ Y LAS PALMAS, S.A.	51,00
SOCIEDAD ESTATAL DE ESTIBA Y DESESTIBA DEL PUERTO DE MAHON, S.A.	51,00
SOCIEDAD ESTATAL DE ESTIBA Y DESESTIBA DEL PUERTO DE MARIN, S.A.	51,00
SOCIEDAD ESTATAL DE ESTIBA Y DESESTIBA DEL PUERTO DE MELILLA, S.A.	51,00
SOCIEDAD ESTATAL DE ESTIBA Y DESESTIBA DEL PUERTO DE MOTRIL, S.A.	51,00
SOCIEDAD ESTATAL DE ESTIBA Y DESESTIBA DEL PUERTO DE SAGUNTO, S.A.	51,00
SOCIEDAD ESTATAL DE ESTIBA Y DESESTIBA DEL PUERTO DE SANTA CRUZ DE LA PALMA, S.A.	51,00
SOCIEDAD ESTATAL DE ESTIBA Y DESESTIBA DEL PUERTO DE SANTA CRUZ DE TENERIFE, S.A.	51,00
SOCIEDAD ESTATAL DE ESTIBA Y DESESTIBA DEL PUERTO DE TARRAGONA, S.A.	51,00
SOCIEDAD ESTATAL DE ESTIBA Y DESESTIBA DEL PUERTO DE VIGO S.A.	51,00
SOCIEDAD ESTATAL DE ESTIBA Y DESESTIBA DEL PUERTO DE VILLAGARCIA DE AROSA, S.A.	51,00
SOCIEDAD ESTATAL DE ESTIBA Y DESESTIBA DEL PUERTO DEL ROSARIO DE FUERTEVENTURA, S.A.	51,00
SOCIEDAD PARA EL DESARROLLO INDUSTRIAL DE ARAGON, S.A.	51,00
SOCIEDAD ESTATAL DE ESTIBA Y DESESTIBA DEL PUERTO DE CASTELLON, S.A.	50,92
SOCIEDAD ESTATAL DE ESTIBA Y DESESTIBA DEL PUERTO DE MALAGA, S.A.	50,92
SOCIEDAD ESTATAL DE ESTIBA Y DESESTIBA DEL PUERTO DE SEVILLA, S.A.	50,92

Denominación social	Porcentaje efectivo
SOCIEDAD ESTATAL DE ESTIBA Y DESESTIBA DEL PUERTO DE BARCELONA, S.A.	50,85
COMPAÑIA ESPAÑOLA DE SEGUROS DE CREDITO A LA EXPORTACION, S.A.	50,27
EFEAGRO, S.A.	50,04
EQUISOL, S.A.	50,01
Participación efectiva ≤ 50%	
CONSORCIO VALENCIA 2007	50,00
INFORMA, D Y B, S.A.	49,77
PORTEL EIXO ATLÁNTICO, S.R.L	47,94
SERVEI MANCOMUNAT DE PREVENCIÓ DEL PORT DE TARRAGONA, S.A.	47,74
SERVIPORT ANDALUCÍA, S.A.	40,26
WORLD TRADE CENTER MÁLAGA, S.A.	36,60
CÁLCULO Y TRATAMIENTO DE LA INFORMACIÓN, CTI, S.A.	30,16
QUALITY FISH INDUSTRIAS PESQUERAS, S.A.	26,77
S.A. DE ELECTRÓNICA SUBMARINA	26,01

1.5.2. Grado de participación estatal efectiva

Participación efectiva	Número de entidades inventariadas	Porcentaje	Número de entidades tratadas	Porcentaje
100%.....	179	64,86	175	67,57
<100% y ≥90%.....	8	2,90	6	2,32
<90% y ≥70%.....	11	3,99	11	4,25
<70% y ≥60%.....	11	3,99	10	3,86
<60% y >50%.....	58	21,01	56	21,62
≤50%.....	9	3,26	1	0,39
Total.....	276	100,00	259	100,00

1.5.2. Grado de participación estatal efectiva

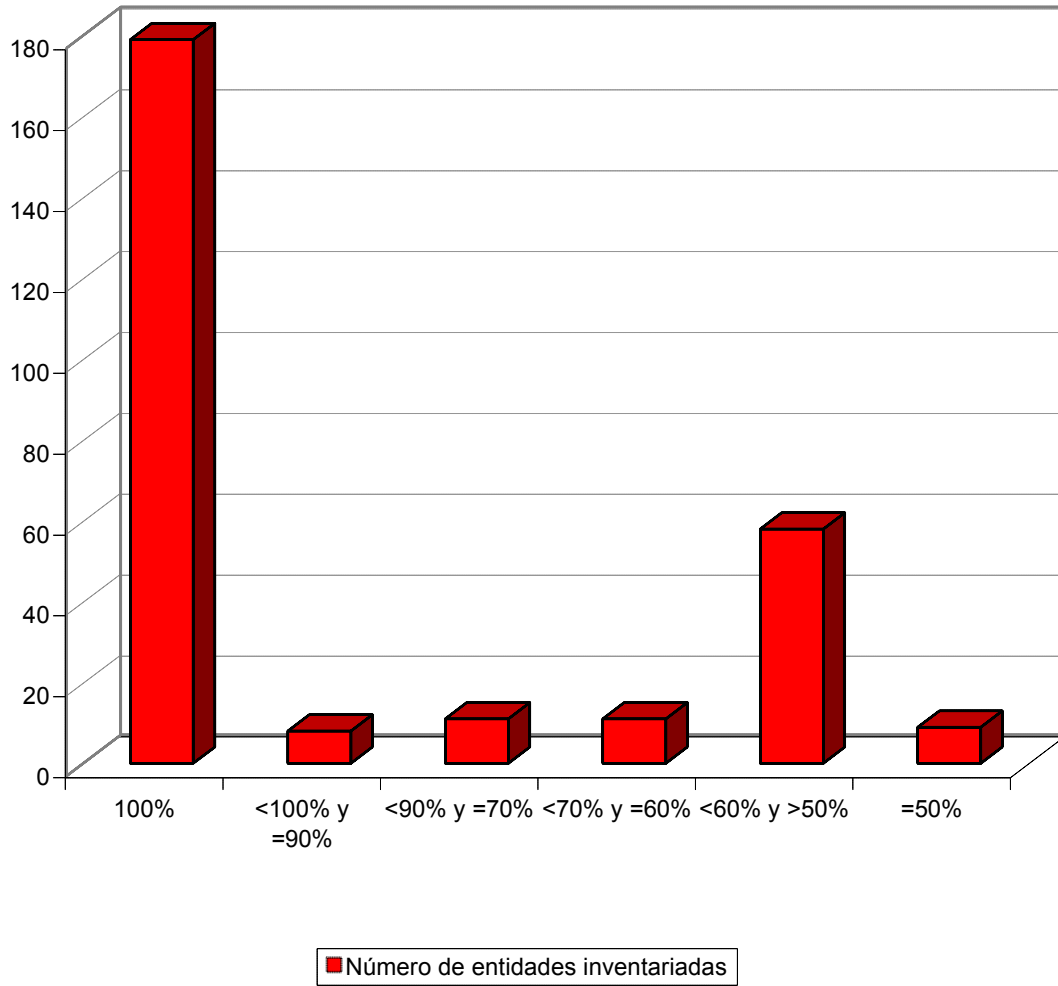

1.5.3. Grado de participación estatal nominal por dependencias ministeriales de las entidades inventariadas

Participación nominal	Economía y hacienda		Fomento		Vivienda		Industria, comercio y turismo		Otros ministerios	
	Número de entidades	%	Número de entidades	%	Número de entidades	%	Número de entidades	%	Número de entidades	%
100%.....	121	77,56	46	47,92	3	37,50	8	72,73	5	100,00
<100% y ≥90%.....	6	3,85	3	3,13	-	-	1	9,09	-	-
<90% y ≥70%.....	7	4,49	2	2,08	1	12,50	1	9,09	-	-
<70% y ≥60%.....	5	3,21	3	3,13	2	25,00	1	9,09	-	-
<60% y >50%.....	16	10,26	40	41,67	2	25,00	-	-	-	-
50%.....	1	0,64	2	2,08	-	-	-	-	-	-
Total.....	156	100,00	96	100,00	8	100,00	11	100,00	5	100,00

1.5.3. Grado de participación estatal nominal por dependencias ministeriales

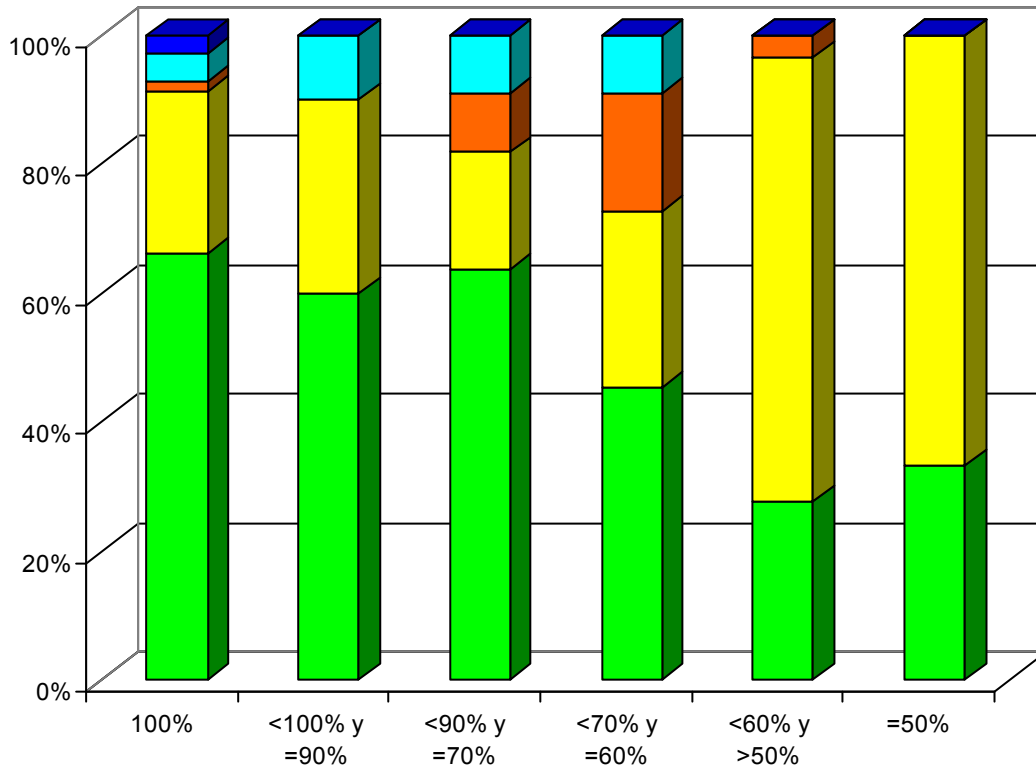

■ Economía y hacienda ■ Fomento ■ Vivienda ■ Industria, comercio y turismo ■ Otros ministerios

1.5.4. Grado de participación estatal nominal por dependencias ministeriales de las entidades tratadas

Participación nominal	Economía y hacienda		Fomento		Vivienda		Industria, comercio y turismo		Otros ministerios	
	Número de entidades	%	Número de entidades	%	Número de entidades	%	Número de entidades	%	Número de entidades	%
100%.....	121	79,61	45	50,56	2	40,00	7	77,78	4	100,00
<100% y ≥90%.....	5	3,29	1	1,12	-	-	-	-	-	-
<90% y ≥70%.....	7	4,61	1	1,12	1	20,00	1	11,11	-	-
<70% y ≥60%.....	4	2,63	3	3,37	1	20,00	1	11,11	-	-
<60% y >50%.....	14	9,21	37	41,57	1	20,00	-	-	-	-
50%.....	1	0,66	2	2,25	-	-	-	-	-	-
Total.....	152	100,00	89	100,00	5	100,00	9	100,00	4	100,00

1.5.5. Grado de participación estatal efectiva por dependencias ministeriales de las entidades inventariadas

Participación efectiva	Economía y hacienda		Fomento		Vivienda		Industria, comercio y turismo		Otros ministerios	
	Número de entidades	%	Número de entidades	%	Número de entidades	%	Número de entidades	%	Número de entidades	%
100%.....	118	75,64	45	46,88	3	37,50	8	72,73	5	100,00
<100% y ≥90%.....	5	3,21	2	2,08	-	-	1	9,09	-	-
<90% y ≥70%.....	7	4,49	2	2,08	1	12,50	1	9,09	-	-
<70% y ≥60%.....	5	3,21	3	3,13	2	25,00	1	9,09	-	-
<60% y >50%.....	17	10,90	39	40,63	2	25,00	-	-	-	-
≤50%.....	4	2,56	5	5,21	-	-	-	-	-	-
Total.....	156	100,00	96	100,00	8	100,00	11	100,00	5	100,00

1.5.4. Grado de participación estatal efectiva por dependencias ministeriales

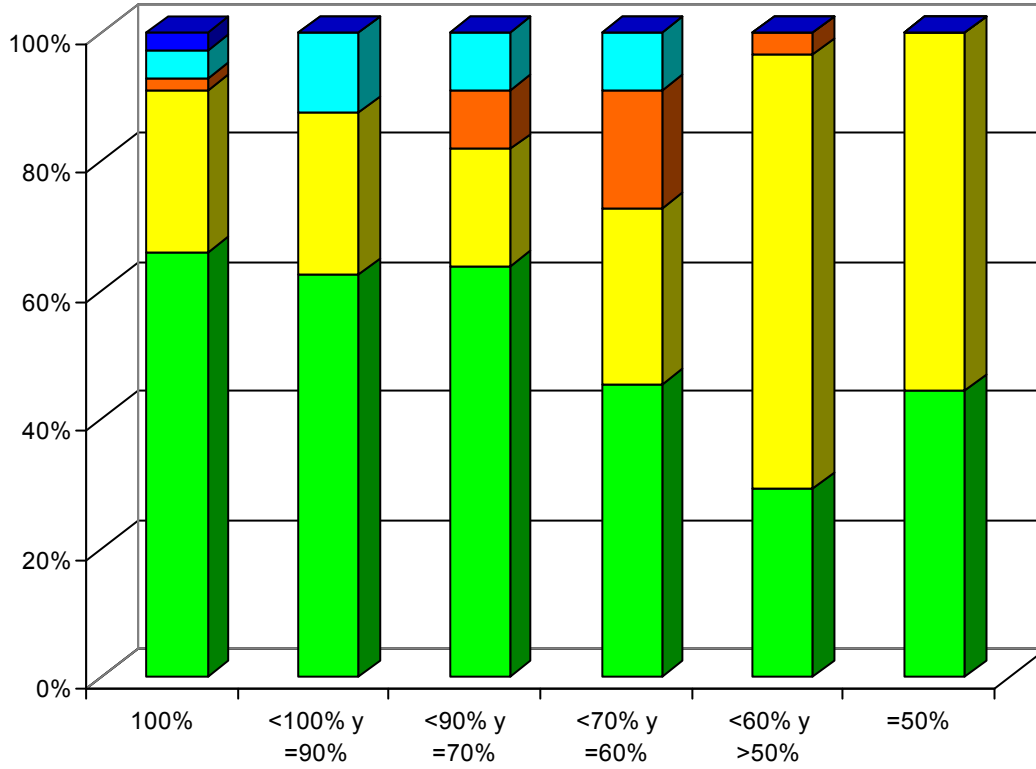

■ Economía y hacienda ■ Fomento ■ Vivienda ■ Industria, comercio y turismo ■ Otros ministerios

1.5.6. Grado de participación estatal efectiva por dependencias ministeriales de las entidades tratadas

Participación efectiva	Economía y hacienda		Fomento		Vivienda		Industria, comercio y turismo		Otros ministerios	
	Número de entidades	%	Número de entidades	%	Número de entidades	%	Número de entidades	%	Número de entidades	%
100%.....	118	77,63	44	49,44	2	40,00	7	77,78	4	100,00
<100% y ≥90%.....	5	3,29	1	1,12	-	-	-	-	-	-
<90% y ≥70%.....	7	4,61	2	2,25	1	20,00	1	11,11	-	-
<70% y ≥60%.....	5	3,29	3	3,37	1	20,00	1	11,11	-	-
<60% y >50%.....	17	11,18	38	42,70	1	20,00	-	-	-	-
≤50%.....	-	-	1	1,12	-	-	-	-	-	-
Total.....	152	100,00	89	100,00	5	100,00	9	100,00	4	100,00

1.5.7. Principales magnitudes de las empresas estatales según la participación estatal nominal

Participación nominal	Entidades tratadas		Plantilla media		Cifra de negocios		Activo	
	Número	Porcentaje	Nº de empleados	Porcentaje	Miles de euros	Porcentaje	Miles de euros	Porcentaje
100%.....	179	69,11	165.625	95,61	24.416.393,51	97,08	119.048.389,33	97,40
<100% y ≥90%.....	6	2,32	43	0,02	1.847,09	0,01	196.243,46	0,16
<90% y ≥70%.....	10	3,86	736	0,42	90.661,42	0,36	1.032.640,68	0,84
<70% y ≥60%.....	9	3,47	557	0,32	128.092,79	0,51	367.283,82	0,30
<60% y >50%.....	52	20,08	6.221	3,59	504.765,65	2,01	1.426.888,44	1,17
50%.....	3	1,16	41	0,02	8.010,00	0,03	159.983,48	0,13
Total.....	259	100,00	173.223	100,00	25.149.770,46	100,00	122.231.429,21	100,00

1.5.8. Principales magnitudes de las empresas estatales según la participación estatal efectiva

Participación efectiva	Entidades tratadas		Plantilla media		Cifra de negocios		Activo	
	Número	Porcentaje	Nº de empleados	Porcentaje	Miles de euros	Porcentaje	Miles de euros	Porcentaje
100%.....	175	67,57	165.454	95,52	24.411.360,49	97,06	119.023.871,36	97,38
<100% y ≥90%.....	6	2,32	43	0,02	1.847,09	0,01	196.243,46	0,16
<90% y ≥70%.....	11	4,25	820	0,47	127.163,62	0,51	1.058.155,69	0,87
<70% y ≥60%.....	10	3,86	635	0,37	115.707,33	0,46	358.551,75	0,29
<60% y >50%.....	56	21,62	6.245	3,61	486.630,93	1,93	1.435.877,95	1,17
≤50%.....	1	0,39	26	0,02	7.061,00	0,03	158.729,00	0,13
Total.....	259	100,00	173.223	100,00	25.149.770,46	100,00	122.231.429,21	100,00

1.5.3. Entidades con participación estatal nominal igual al 50% no pertenecientes al Sector público estatal y clasificadas según su porcentaje efectivo

Porcentaje efectivo = 50 %

A.I.E. ENUSA-ENWESA

AEIE ALTA VELOCIDAD ESPAÑA PORTUGAL

ALTA VELOCIDAD ALICANTE- NODO DE TRANSPORTES, S.A.

BARCELONA SAGRERA ALTA VELOCITAT, S.A.

BILBAO RIA 2000, S.A.

COMPAÑIA DE SALVAMENTOS Y RESCATES AERO-MARITIMOS, S.A.

COMPAÑÍA EUROPEA DE COSPELES S.A.

CONTERAIL, S.A.

DOMAL AGROQUIMICA S.L.

ELIPSOS INTERNACIONAL, S.A.

ESTACIONAMIENTOS DE ZONA, S.A.

GIJÓN AL NORTE, S.A.

GLOBALCOM INSA, S.A.

GRAN TELESCOPIO CANARIAS, S.A.

INFRASTRUCTURE CONCESSIONS S.A. (PTY) LTD.

LEON ALTA VELOCIDAD 2003, S.A.

LOGISTICA MEDITERRANEA CARGO, S.A.(EN LIQUIDACIÓN)

LOGROÑO INTEGRACIÓN DEL FERROCARRIL 2002, S.A.

PARQUE EMPRESARIAL DE REQUENA, S.L.

PARQUE EMPRESARIAL DE SAGUNTO, S.L.

PARQUE EMPRESARIAL Y TECNOLOGICO MARISMAS DEL PALMONES, S.A.

PARQUE MARITIMO DE SANTA CRUZ DE TENERIFE

RESIDUOS DE MELILLA, S.A.

SERVICIOS DOCUMENTALES DE BOLIVIA, S.A.

SOCIEDAD IBERO-AMERICANA DE REPARACIONES NAVALES LIMITADA

SOCIEDAD PARA EL DESARROLLO DE LA COMARCAS MINERAS, S.A.

VALENCIA PARQUE CENTRAL ALTA VELOCIDAD 2003, S.A.

VALLADOLID ALTA VELOCIDAD 2003, S.A.

ZARAGOZA ALTA VELOCIDAD, S.A.

Porcentaje efectivo < 50 %

SAINSEL



1.6. TAMAÑO

1.6.1. Tamaño de las empresas estatales

Empresa	Datos económicos		
	plantilla media	cifra de negocios (miles de euros)	activo (miles de euros)
Pequeña			
ACENOR, S.A.	0	0,00	14.395,42
AGENCIA CENTROAMERICANA DE NOTICIAS, S.A.	27	630,92	175,71
AGRUMINSA, S.A.	2	36,21	8.483,26
AGUAS DE LA CUENCA DEL EBRO, S.A.	24	1.688,88	908.716,62
AGUAS DE LA CUENCA DEL GUADALQUIVIR, S.A.	18	29,66	408.470,31
AGUAS DE LA CUENCA DEL NORTE, S.A.	19	0,00	124.066,45
AGUAS DE LA CUENCA DEL SEGURA, S.A.	16	450,00	116.582,00
AGUAS DE LA CUENCA DEL TAJO, S.A.	17	378,15	182.731,19
AGUAS DE LAS CUENCAS MEDITERRANEAS, S.A.	48	0,00	473.721,38
AGUAS DEL DUERO, S.A.	18	107,77	250.692,32
AGUAS DEL JÚCAR, S.A., SOCIEDAD UNIPERSONAL	24	2.565,25	291.860,68
AHV-ENSIDESA CAPITAL, S.A.	18	82,53	208.517,81
ALCOHOLES NUÑEZ, S.L.	0	0,00	2,28
ALIMENTOS Y ACEITES, S.A.	1	1.191,95	297.179,53
APARCAMIENTO ZONA FRANCA S.L.	11	219,59	129,25
APARCAMIENTOS SUBTERRANEOS DE VIGO, S.L.	2	1.598,83	875,21
APROTEC, S.A.	0	0,00	34,15
ASTILLEROS ESPAÑOLES, S.A. (EN LIQUIDACIÓN)	0	0,00	76.594,00
ASTURIANA DE SERVICIOS PORTUARIOS,S.L.U.	1	2.197,74	673,94
AXIS PARTICIPACIONES EMPRESARIALES, SGEGR, S.A.	9	1.494,31	5.443,77
BABCOCK WILCOX ESPAÑOLA, S.A.	9	324,00	107.766,00
BARCELONA HOLDING OLIMPICO, S.A.	2	0,00	514.342,00
CENTRAL INTERCAMBIO MERCANCÍAS DE VIGO, S.A.	0	0,00	166,65
CENTRO MINERO DE PENOUTA, S.A.	0	0,00	2.012,81
CIREX, S.A.	0	0,00	3.019,00
COFIVACASA, S.A.	12	510,17	39.456,96

Empresa	Datos económicos		
	plantilla	cifra de negocios	activo
	media	(miles de euros)	(miles de euros)
COIN ASESORES, S.A.	0	0,00	436,53
COMPAÑIA DE LOS FERROCARRILES DE MADRID A ZARAGOZA Y ALICANTE, S.A. (EN LIQUIDACION)	0	0,00	1.600,21
COMPAÑIA DEL FERROCARRIL CENTRAL DE ARAGON, S.A. (EN LIQUIDACION)	0	0,00	1.066,00
COMPAÑIA ESPAÑOLA DE FINANCIACION DEL DESARROLLO COFIDES, S.A.	44	0,00	60.057,76
COMPAÑIA ESPAÑOLA DE REAFIANZAMIENTO, S.A.	11	0,00	170.082,68
COMPAÑIA GENERAL ESPAÑOLA DE AFRICA	0	0,00	134,15
CONSORCIO DE LA ZONA FRANCA DE GRAN CANARIA	4	403,59	248,50
CORPORACIÓN ALIMENTARIA QUALITY, S.A.	0	0,00	20.740,91
CORREOS TELECOM, S.A.	24	2.085,42	3.510,92
DECYPAR, S.A.	10	398,44	1.711,22
DEPURADORA DEL BAIX LLOBREGAT, S.A.	9	0,00	526.064,28
DESGASIFICACION Y LIMPIEZA DE TANQUES, S.A.	8	959,18	1.803,80
EFEAGRO, S.A.	15	949,00	1.067,00
EFEGESTION, S.A.	0	0,00	49,00
EMPRESA NACIONAL ADARO, S.A. (EN LIQUIDACIÓN)	0	0,00	16,74
EMPRESA NACIONAL DE INNOVACION, S.A.	16	0,00	112.114,61
ENUSEGUR, S.A.	9	713,50	644,63
EQUIPAMIENTO DE ESPACIOS Y ESTACIONES, S.A.	0	0,00	7.604,38
EQUISOL, S.A.	0	0,00	187,48
EXPASA AGRICULTURA Y GANADERÍA, S.A.	34	429,84	17.062,52
EXPOAGUA ZARAGOZA 2008, SOCIEDAD ANÓNIMA	44	24,00	46.210,00
FONDICO, FONDO DE CAPITAL RIESGO	0	0,00	102.048,86
FONDO DE AYUDA AL DESARROLLO	12	0,00	5.004.917,83
FONDO DE LIQUIDACIÓN ASICA	0	0,00	4.068,30
FONDO EURO-ICO, FONDO DE CAPITAL RIESGO	0	0,00	17.445,66
FONDO PARA INVERSIONES EN EL EXTERIOR	0	0,00	553.869,70
FONDO PARA OPERACIONES DE INVERSIÓN EN EL EXTERIOR DE LA PEQUEÑA Y MEDIANA EMPRESA	0	0,00	46.857,47
GERENCIA DEL SECTOR DE LA CONSTRUCCIÓN NAVAL	14	0,00	13.696,00

Empresa	Datos económicos		
	plantilla media	cifra de negocios (miles de euros)	activo (miles de euros)
GERENCIA URBANISTICA PORT-2000	10	3.592,49	1.497,78
GESTION DEL SUELO DE ENSIDESA, S.A.	0	64,40	1.177,49
GESTIONES URBANISTICAS DE LA RIOJA, S.A.	2	0,00	6.936,44
GRUAS Y UTILLAJES, S.A.	0	79,42	1.605,05
HIDROGUADIANA, S.A.	14	828,30	174.436,48
HIPÓDROMO DE LA ZARZUELA, S.A.	26	2.955,33	42.213,03
INFRAESTRUCTURAS Y EQUIPAMIENTOS HISPALENSES, S.A.	4	0,00	37.966,87
INIEXPORT, S.A.	11	1.340,00	1.776,00
INMOBILIARIA DE LA ZONA FRANCA DE CÁDIZ S.L.	24	4.552,98	4.679,79
INMOBILIARIA DE PROMOCIONES Y ARRIENDOS, S.A.	8	1.387,99	22.982,44
IONMED ESTERILIZACION, S.A.	32	2.047,62	4.658,40
MERCADOS CENTRALES DE ABASTECIMIENTO DE ALGECIRAS, S.A.	8	354,36	5.102,25
MERCADOS CENTRALES DE ABASTECIMIENTO DE ASTURIAS, S.A.	8	920,59	5.380,69
MERCADOS CENTRALES DE ABASTECIMIENTO DE BADAJOZ, S.A.	7	362,74	1.481,30
MERCADOS CENTRALES DE ABASTECIMIENTO DE LAS PALMAS, S.A.	24	3.185,61	15.328,91
MERCADOS CENTRALES DE ABASTECIMIENTO DE MALAGA, S.A.	22	2.262,35	14.509,25
OLYMPIC MOLL, S.A.	5	380,14	27.279,24
PARQUE EMPRESARIAL PRINCIPADO DE ASTURIAS, S.L.	2	4.329,89	37.887,68
PRODUCCION Y TECNOLOGIA DE PREFABRICADOS A.E.I.E.	0	0,00	61,40
PROGRAMAS Y EXPLOTACIONES DE RADIODIFUSION, S.A.	0	0,00	1.105,12
PUERTO SECO DE MADRID, S.A.	1	532,00	14.330,00
QUALITY SERVICE GESTIÓN DE SERVICIOS INTEGRALES, S.A.U.	22	282,31	598,43
RED IBEROAMERICANA DE LOGÍSTICA Y COMERCIO, S.A.	6	3,69	3.888,79
REICASTRO, S.A.	6	1.556,54	1.217,36
REMOLCADORES DEL NOROESTE, S.A.	6	866,37	1.366,44
RUMASA, S.A.	10	0,00	153.063,97
SADIM INVERSIONES, S.A.	6	268,72	25.183,47
SAES CAPITAL, S.A.	0	0,00	2.012,50

Empresa	Datos económicos		
	plantilla media	cifra de negocios (miles de euros)	activo (miles de euros)
SDAD. ESTATAL PARA LA EJECUCION DE PROGRAMAS Y ACTUACIONES CONMEMORATIVAS DEL V CENTENARIO DEL DESCUBRIMIENTO DE AMERICA SA (EN LIQUIDACION)	0	0,00	2.096,88
SEPI DESARROLLO EMPRESARIAL, S.A.	38	3.482,24	108.728,50
SEPIDES GESTION S.G.E.C.R., S.A.	0	0,00	316,37
SERVICIOS DOCUMENTALES DE ANDALUCIA, S.L.	23	870,68	811,24
SHS CERAMICAS, S.A.	9	581,42	3.304,25
SOCIEDAD ANONIMA DE PROMOCION Y EQUIPAMIENTO DE SUELO DE ALMANSA	1	1.029,45	3.484,65
SOCIEDAD ANONIMA ESTATAL DE CAUCION AGRARIA	30	1.528,67	12.986,00
SOCIEDAD ESPAÑOLA DE ESTUDIOS PARA LA COMUNICACION FIJA A TRAVES DEL ESTRECHO DE GIBRALTAR, S.A.	13	0,00	3.237,71
SOCIEDAD ESTATAL CANAL DE NAVARRA S.A.	4	0,00	258.974,87
SOCIEDAD ESTATAL CANAL DE SEGARRA GARRIGUES, S.A	5	0,00	189.874,06
SOCIEDAD ESTATAL DE CONMEMORACIONES CULTURALES, S.A.	22	1.795,94	10.427,25
SOCIEDAD ESTATAL DE ESTIBA Y DESESTIBA DEL PUERTO DE ALCUDIA, S.A.	8	737,24	188,93
SOCIEDAD ESTATAL DE ESTIBA Y DESESTIBA DEL PUERTO DE ALMERIA, S.A.	17	960,49	271,88
SOCIEDAD ESTATAL DE ESTIBA Y DESESTIBA DEL PUERTO DE ARRECIFE DE LANZAROTE, S.A.	12	904,00	1.058,00
SOCIEDAD ESTATAL DE ESTIBA Y DESESTIBA DEL PUERTO DE CARTAGENA, S.A.	55	3.775,00	1.244,00
SOCIEDAD ESTATAL DE ESTIBA Y DESESTIBA DEL PUERTO DE CEUTA, S.A.	10	223,00	155,00
SOCIEDAD ESTATAL DE ESTIBA Y DESESTIBA DEL PUERTO DE FERROL, S.A.	13	681,00	200,00
SOCIEDAD ESTATAL DE ESTIBA Y DESESTIBA DEL PUERTO DE GANDIA, S.A.	9	606,40	180,57
SOCIEDAD ESTATAL DE ESTIBA Y DESESTIBA DEL PUERTO DE IBIZA, S.A.	21	1.486,64	341,15
SOCIEDAD ESTATAL DE ESTIBA Y DESESTIBA DEL PUERTO DE LA CORUÑA, S.A.	50	2.318,00	851,00
SOCIEDAD ESTATAL DE ESTIBA Y DESESTIBA DEL PUERTO DE MAHON, S.A.	14	1.002,76	238,46
SOCIEDAD ESTATAL DE ESTIBA Y DESESTIBA DEL PUERTO DE MARIN, S.A.	17	608,98	177,33
SOCIEDAD ESTATAL DE ESTIBA Y DESESTIBA DEL PUERTO DE MELILLA, S.A.	15	655,55	315,52
SOCIEDAD ESTATAL DE ESTIBA Y DESESTIBA DEL PUERTO DE MOTRIL, S.A.	19	1.137,36	272,28
SOCIEDAD ESTATAL DE ESTIBA Y DESESTIBA DEL PUERTO DE SANTA CRUZ DE LA PALMA, S.A.	18	693,36	194,43
SOCIEDAD ESTATAL DE ESTIBA Y DESESTIBA DEL PUERTO DE SEVILLA, S.A.	61	4.020,34	1.038,49
SOCIEDAD ESTATAL DE ESTIBA Y DESESTIBA DEL PUERTO DE VILLAGARCIA DE AROSA, S.A.	13	453,64	201,41

Empresa	Datos económicos		
	plantilla media	cifra de negocios (miles de euros)	activo (miles de euros)
SOCIEDAD ESTATAL DE ESTIBA Y DESESTIBA DEL PUERTO DEL ROSARIO DE FUERTEVENTURA, S.A.	13	1.108,00	779,40
SOCIEDAD ESTATAL DE GESTIÓN DE LA INFORMACIÓN TURÍSTICA, S.A.	28	2.957,67	13.211,86
SOCIEDAD ESTATAL DE INFRAESTRUCTURAS AGRARIAS DE LA MESETA SUR, S.A.	32	0,00	269.349,00
SOCIEDAD ESTATAL DE INFRAESTRUCTURAS AGRARIAS DEL NORDESTE, S.A.	34	951,06	271.967,38
SOCIEDAD ESTATAL DE INFRAESTRUCTURAS AGRARIAS DEL NORTE, S.A.	15	0,00	153.487,94
SOCIEDAD ESTATAL DE INFRAESTRUCTURAS AGRARIAS DEL SUR Y ESTE, S.A.	17	0,00	238.535,14
SOCIEDAD ESTATAL DE INFRAESTRUCTURAS DEL TRANSPORTE TERRESTRE, S.A.	0	0,00	501.219,94
SOCIEDAD ESTATAL PARA EL DESARROLLO DEL DISEÑO Y LA INNOVACION, S.A.	17	94,38	2.419,42
SOCIEDAD ESTATAL PARA EL DESARROLLO TECNOLÓGICO DEL TURISMO, S.A.	0	0,00	3.004,27
SOCIEDAD ESTATAL PARA EXPOSICIONES INTERNACIONALES, S.A.	42	0,00	12.941,18
SOCIEDAD ESTATAL PARA LA ACCIÓN CULTURAL EN EL EXTERIOR, S.A.	33	270,68	11.269,44
SOCIEDAD ESTATAL PARA LA PROMOCIÓN Y ATRACCIÓN DE INVERSIONES EXTERIORES, S.A.	4	0,00	3.724,00
SOCIEDAD GENERAL DE LAS BAHÍAS DE CÁDIZ Y ALGECIRAS, S.A.	17	422,57	24.698,35
SOCIEDAD PARA EL DESARROLLO INDUSTRIAL DE ANDALUCIA, S.A.	0	0,00	3.523,56
SOCIEDAD PARA EL DESARROLLO INDUSTRIAL DE ARAGON, S.A.	7	0,00	7.679,25
SOCIEDAD PARA EL DESARROLLO INDUSTRIAL DE EXTREMADURA, S.A.	8	38,34	17.264,50
SOCIEDAD PÚBLICA DE ALQUILER, S.A.	12	34,67	18.594,10
SOLUCIONES FERROLANAS, S.A.	1	0,00	37.852,00
SUELO EMPRESARIAL DEL ATLÁNTICO, S.L.	2	0,00	29.317,24
SUELO INDUSTRIAL DE GALICIA, S.A.	4	353,85	4.431,16
TECNOLOGIA, ARQUITECTURA Y SISTEMAS, S.A.	0	0,00	104,71
VALENCIA PLATAFORMA INTERMODAL Y LOGISTICA, S.A.	8	548,57	12.204,68
VIGO ACTIVO SOCIEDAD DE CAPITAL RIESGO, S.A.	3	0,00	7.090,87
VIÑEDOS ESPAÑOLES, S.L.	0	0,00	2,28
Mediana			
AENA DESARROLLO INTERNACIONAL, S.A.	33	6.011,46	152.178,22
AGUAS DE LA CUENCA DEL SUR, S.A.	24	4.923,00	582.934,00
AUTORIDAD PORTUARIA DE ALICANTE	137	14.198,32	179.180,89

Empresa	Datos económicos		
	plantilla	cifra de negocios	activo
	media	(miles de euros)	(miles de euros)
AUTORIDAD PORTUARIA DE ALMERÍA	143	13.303,84	107.366,61
AUTORIDAD PORTUARIA DE AVILES	96	11.165,17	121.883,48
AUTORIDAD PORTUARIA DE BAHIA DE CADIZ	193	18.481,85	237.434,30
AUTORIDAD PORTUARIA DE CASTELLON	92	14.198,21	189.792,08
AUTORIDAD PORTUARIA DE CEUTA	147	11.120,00	99.527,00
AUTORIDAD PORTUARIA DE FERROL-SAN CIPRIAN	91	9.831,88	171.709,45
AUTORIDAD PORTUARIA DE MALAGA	164	12.277,04	173.268,84
AUTORIDAD PORTUARIA DE MARIN Y RIA DE PONTEVEDRA	85	7.146,34	68.294,69
AUTORIDAD PORTUARIA DE MELILLA	75	5.204,70	100.659,72
AUTORIDAD PORTUARIA DE MOTRIL	45	5.336,00	57.584,00
AUTORIDAD PORTUARIA DE PASAJES	180	13.299,95	139.391,55
AUTORIDAD PORTUARIA DE SEVILLA	166	16.389,58	323.967,25
AUTORIDAD PORTUARIA DE VILLAGARCIA DE AROSA	66	3.934,93	49.272,77
CENTRO INTERMODAL DE LOGISTICA, S.A.	21	16.037,91	135.874,87
CENTRO PARA EL DESARROLLO TECNOLOGICO INDUSTRIAL	189	666,35	1.111.975,92
CENTROS LOGISTICOS AEROPORTUARIOS, S.A.	37	16.216,00	99.069,00
COLONIZACION Y TRANSFORMACION AGRARIA, S.A.	55	484,07	5.038,72
CONSORCIO DE LA ZONA FRANCA DE CÁDIZ	73	10.628,12	221.850,80
CONSORCIO DE LA ZONA FRANCA DE VIGO	89	15.553,23	347.423,80
CONSORCIO VALENCIA 2007	26	7.061,00	158.729,00
CORREO HÍBRIDO, S.A.	141	6.960,31	4.057,16
DEFEX, S.A.	25	9.644,00	29.551,00
EFE NEWS SERVICES, INC.	58	6.721,45	575,14
EMPRESA DE TRANSFORMAÇÕES AGRARIAS, S.A.	35	4.840,03	3.760,61
EMPRESA PARA LA GESTION DE RESIDUOS INDUSTRIALES, S.A.	29	11.300,70	15.765,49
ENAJENACION DE MATERIALES FERROVIARIOS, S.A.	25	5.695,61	6.619,58
ENTIDAD PÚBLICA EMPRESARIAL RED.ES	167	15.747,00	424.395,00
EQUIPOS TERMOMETÁLICOS, S.A.	70	7.166,62	6.331,70

Empresa	Datos económicos		
	plantilla	cifra de negocios	activo
	media	(miles de euros)	(miles de euros)
EXPRESS TRUCK, S.A.	42	7.622,99	3.922,15
FONDO PARA LA CONCESIÓN DE MICROCRÉDITOS PARA PROYECTOS DE DESARROLLO SOCIAL BÁSICO EN EL EXTERIOR	0	5.353,00	274.047,00
INFOINVEST, S.A.	63	15.269,59	317.155,21
INGRUINSA, S.A.	0	9.867,85	49.756,81
LA ALMORAIMA, S.A.	103	3.268,30	19.950,65
MERCADOS CENTRALES DE ABASTECIMIENTO, S.A.	84	11.877,88	198.086,46
MINAS DE ALMADEN Y ARRAYANES, S.A.	104	10.164,94	44.808,64
MOLYPHARMA, S.A.	28	7.226,55	6.800,49
PARQUE COMERCIAL LAS SALINAS, S.A.	0	6.690,01	3.296,79
PORTEL SERVICIOS TELEMATICOS, S.A.	55	6.521,39	5.961,52
PRERREDUCIDOS INTEGRADOS DEL SUROESTE DE ESPAÑA, S.A.	53	1.325,74	8.984,46
PUERTOS DEL ESTADO	161	0,00	79.356,90
QUALITY FOOD INDUSTRIA ALIMENTARIA, S.A.U.	148	2.552,97	20.226,60
REDALSA, S.A.	76	7.119,17	7.203,99
SOCIEDAD ASTURIANA DE DIVERSIFICACIÓN MINERA, S.A.	53	4.806,00	5.887,00
SOCIEDAD ESTATAL DE ESTIBA Y DESESTIBA DEL PUERTO DE ALICANTE, S.A.	77	5.668,16	1.135,47
SOCIEDAD ESTATAL DE ESTIBA Y DESESTIBA DEL PUERTO DE AVILES, S.A.	85	5.733,00	1.652,00
SOCIEDAD ESTATAL DE ESTIBA Y DESESTIBA DEL PUERTO DE BILBAO, S.A.	247	16.809,00	2.908,00
SOCIEDAD ESTATAL DE ESTIBA Y DESESTIBA DEL PUERTO DE CASTELLON, S.A.	101	7.087,00	907,00
SOCIEDAD ESTATAL DE ESTIBA Y DESESTIBA DEL PUERTO DE GIJON, S.A.	80	4.929,00	1.448,00
SOCIEDAD ESTATAL DE ESTIBA Y DESESTIBA DEL PUERTO DE HUELVA, S.A.	94	7.322,00	1.463,00
SOCIEDAD ESTATAL DE ESTIBA Y DESESTIBA DEL PUERTO DE LA BAHIA DE CADIZ, S.A.	88	5.126,85	1.915,24
SOCIEDAD ESTATAL DE ESTIBA Y DESESTIBA DEL PUERTO DE MALAGA, S.A.	103	7.766,00	2.611,00
SOCIEDAD ESTATAL DE ESTIBA Y DESESTIBA DEL PUERTO DE PALMA DE MALLORCA, S.A.	77	6.175,18	1.240,76
SOCIEDAD ESTATAL DE ESTIBA Y DESESTIBA DEL PUERTO DE PASAJES, S.A.	122	6.328,04	1.018,91
SOCIEDAD ESTATAL DE ESTIBA Y DESESTIBA DEL PUERTO DE SAGUNTO, S.A.	142	8.124,97	1.150,20
SOCIEDAD ESTATAL DE ESTIBA Y DESESTIBA DEL PUERTO DE SANTANDER, S.A.	78	5.029,25	1.224,29
SOCIEDAD ESTATAL DE ESTIBA Y DESESTIBA DEL PUERTO DE TARRAGONA, S.A.	146	10.841,00	1.724,00

Empresa	Datos económicos		
	plantilla media	cifra de negocios (miles de euros)	activo (miles de euros)
SOCIEDAD ESTATAL DE ESTIBA Y DESESTIBA DEL PUERTO DE VIGO S.A.	122	9.591,00	2.587,00
SOCIEDAD ESTATAL DE GESTION DE ACTIVOS, S.A.	43	7.524,93	154.872,89
SOCIEDAD ESTATAL DE PARTICIPACIONES INDUSTRIALES	240	0,00	7.084.967,84
TECONMA, S.A.	116	14.371,49	20.238,60
WESER ENGINEERING GMBH	39	13.298,64	16.496,84
WORLD TRADE CENTER BARCELONA, S.A.	4	16.275,00	135.493,00
Grande			
ADMINISTRADOR DE INFRAESTRUCTURAS FERROVIARIAS	14.709	1.214.308,00	20.034.375,40
AEROPUERTOS ESPAÑOLES Y NAVEGACION AEREA	11.149	2.316.341,98	12.293.454,27
AGENCIA EFE, S.A.	932	84.535,10	52.105,26
AUTORIDAD PORTUARIA DE BALEARES	341	50.759,29	375.987,73
AUTORIDAD PORTUARIA DE BARCELONA	527	127.971,34	1.358.814,06
AUTORIDAD PORTUARIA DE BILBAO	304	56.719,19	771.064,70
AUTORIDAD PORTUARIA DE CARTAGENA	169	35.236,80	265.379,74
AUTORIDAD PORTUARIA DE GIJON	175	40.970,80	438.479,42
AUTORIDAD PORTUARIA DE HUELVA	190	35.786,89	414.619,50
AUTORIDAD PORTUARIA DE LA BAHIA DE ALGECIRAS	348	71.171,00	494.064,00
AUTORIDAD PORTUARIA DE LA CORUÑA	155	21.436,04	216.941,96
AUTORIDAD PORTUARIA DE LAS PALMAS	317	46.119,75	663.857,29
AUTORIDAD PORTUARIA DE SANTA CRUZ DE TENERIFE	225	33.660,72	430.090,24
AUTORIDAD PORTUARIA DE SANTANDER	194	22.244,00	333.376,67
AUTORIDAD PORTUARIA DE TARRAGONA	262	47.080,59	398.863,62
AUTORIDAD PORTUARIA DE VALENCIA	374	80.451,68	846.428,16
AUTORIDAD PORTUARIA DE VIGO	209	26.544,82	228.447,31
CHRONOEXPRES, S.A.	1.295	128.060,00	59.332,96
COMERCIAL DEL FERROCARRIL, S.A.	154	23.694,46	24.466,46
COMPAÑIA ESPAÑOLA DE SEGUROS DE CREDITO A LA EXPORTACION, S.A.	577	55.033,00	556.583,59
COMPAÑIA ESPAÑOLA DE TABACO EN RAMA, S.A.	490	37.208,76	77.239,86

Empresa	Datos económicos		
	plantilla	cifra de negocios	activo
	media	(miles de euros)	(miles de euros)
CONSORCIO DE COMPENSACION DE SEGUROS	367	876.470,06	5.797.032,38
EMPRESA DE TRANSFORMACION AGRARIA, S.A.	9.103	596.311,59	585.458,37
EMPRESA NACIONAL DE RESIDUOS RADIATIVOS, S.A.	267	136.594,00	1.972.030,00
ENTE PUBLICO DE RADIOTELEVISION ESPAÑOLA (en liquidación)	1.010	733.438,50	1.196.886,88
ENUSA INDUSTRIAS AVANZADAS, S.A.	564	178.499,52	294.996,94
ENWESA OPERACIONES, S.A.	161	21.919,00	16.109,00
EQUIPOS NUCLEARES, S.A.	374	62.794,05	54.880,12
EUROPEAN BULK HANDLING INSTALLATION, S.A.	163	39.233,46	26.289,07
EXPANSION EXTERIOR, S.A.	80	46.237,31	64.849,87
FABRICA NACIONAL DE MONEDA Y TIMBRE-REAL CASA DE LA MONEDA	1.598	225.584,30	382.458,34
FERROCARRILES DE VIA ESTRECHA	1.976	30.448,55	702.020,76
HULLERAS DEL NORTE S.A.	3.811	54.268,00	531.179,00
INGENIERIA DE SISTEMAS PARA LA DEFENSA DE ESPAÑA, S.A.	555	60.815,94	77.877,91
INGENIERIA Y ECONOMIA DEL TRANSPORTE, S.A.	1.510	122.017,53	96.353,10
INGENIERIA Y SERVICIOS AEROESPACIALES, S.A.	475	33.882,22	54.995,50
INSTITUTO DE CREDITO OFICIAL	289	698.078,00	25.973.806,00
INSTITUTO PARA LA DIVERSIFICACION Y AHORRO DE LA ENERGIA	136	22.305,55	276.380,36
IZAR CONSTRUCCIONES NAVALES, S.A. (EN LIQUIDACIÓN)	2.069	144.702,00	295.508,00
LOTERIAS Y APUESTAS DEL ESTADO	676	9.303.695,06	2.308.665,80
NAVANTIA, S.A.	5.511	923.142,00	3.828.951,00
PARADORES DE TURISMO DE ESPAÑA, S.A.	4.672	278.420,44	392.502,66
RADIO NACIONAL DE ESPAÑA, S.A. (en liquidación)	2.216	160.136,00	79.048,00
REMOLQUES MARITIMOS, S.A.	448	24.489,63	15.850,78
RENFE-OPERADORA	15.061	1.467.680,64	4.033.668,63
S. E. P. E.S. ENTIDAD PUBLICA EMPRESARIAL DE SUELO	182	249.138,55	1.193.948,07
SANIDAD ANIMAL Y SERVICIOS GANADEROS, S.A.	1.385	79.061,47	38.186,14
SERVICIOS Y ESTUDIOS PARA LA NAVEGACIÓN AÉREA Y LA SEGURIDAD AERONÁUTICA, S.A.	279	20.089,48	82.447,74
SISTEMAS TECNICOS DE LOTERIAS DEL ESTADO, S.A.	203	56.850,14	86.220,81

Empresa	Datos económicos		
	plantilla media	cifra de negocios (miles de euros)	activo (miles de euros)
SOCIEDAD DE INFRAESTRUCTURAS Y EQUIPAMIENTOS PENITENCIARIOS, S.A.	31	26.588,36	222.983,61
SOCIEDAD DE SALVAMENTO Y SEGURIDAD MARITIMA	447	2.892,00	217.313,00
SOCIEDAD ESTATAL CORREOS Y TELEGRAFOS, S.A.	64.909	1.940.020,74	2.339.018,30
SOCIEDAD ESTATAL DE ESTIBA Y DESESTIBA DEL PUERTO DE ALGECIRAS-LA LINEA, S.A.	966	71.051,35	11.318,65
SOCIEDAD ESTATAL DE ESTIBA Y DESESTIBA DEL PUERTO DE BARCELONA, S.A.	978	73.636,20	10.906,82
SOCIEDAD ESTATAL DE ESTIBA Y DESESTIBA DEL PUERTO DE LA LUZ Y LAS PALMAS, S.A.	530	35.628,33	33.582,55
SOCIEDAD ESTATAL DE ESTIBA Y DESESTIBA DEL PUERTO DE VALENCIA, S.A.	864	68.978,92	6.988,73
SOCIEDAD ESTATAL DE GESTION INMOBILIARIA DE PATRIMONIO, S.A.	110	21.568,89	467.546,87
TECNOLOGIA E INVESTIGACION FERROVIARIA, S.A.	406	50.236,92	39.848,57
TECNOLOGIAS Y SERVICIOS AGRARIOS, S.A.	2.264	94.228,05	101.519,89
TELEVISION ESPAÑOLA, S.A. (en liquidación)	6.135	911.586,00	532.463,00

1.6.1. Distribución en función de la plantilla

Plantilla media	Entidades tratadas		Plantilla media		Cifra de negocios		Activo	
	Número	Porcentaje	Nº de empleados	Porcentaje	Miles de euros	Porcentaje	Miles de euros	Porcentaje
< 50 trabajadores	150	57,92	1.916	1,11	269.905,64	1,07	15.756.006,30	12,89
≥ 50 y < 250 trabajadores	65	25,10	7.967	4,60	1.105.227,65	4,39	16.405.488,45	13,42
≥ 250 trabajadores	44	16,99	163.340	94,29	23.774.637,17	94,53	90.069.934,46	73,69
Total.....	259	100,00	173.223	100,00	25.149.770,46	100,00	122.231.429,21	100,00

1.6.2. Distribución en función de la cifra de negocios

Cifra de negocios	Entidades tratadas		Plantilla media		Cifra de negocios		Activo	
	Número	Porcentaje	Nº de empleados	Porcentaje	Miles de euros	Porcentaje	Miles de euros	Porcentaje
< 4.748 miles de euros	143	55,21	3.057	1,76	107.630,30	0,43	22.246.491,30	18,20
≥ 4.748 y < 18.992 miles de euros	57	22,01	4.736	2,73	546.979,20	2,17	5.426.187,49	4,44
≥ 18.992 miles de euros	59	22,78	165.430	95,50	24.495.160,96	97,40	94.558.750,42	77,36
Total.....	259	100,00	173.223	100,00	25.149.770,46	100,00	122.231.429,21	100,00

1.6.3. Distribución en función del volumen de activo

Activo	Entidades tratadas		Plantilla media		Cifra de negocios		Activo	
	Número	Porcentaje	Nº de empleados	Porcentaje	Miles de euros	Porcentaje	Miles de euros	Porcentaje
< 2.374 miles de euros	65	25,10	1.685	0,97	117.543,40	0,47	53.427,47	0,04
≥ 2.374 y < 9.496 miles de euros	38	14,67	2.142	1,24	183.157,69	0,73	187.634,03	0,15
≥ 9.496 miles de euros	156	60,23	169.396	97,79	24.849.069,37	98,80	121.990.367,71	99,80
Total.....	259	100,00	173.223	100,00	25.149.770,46	100,00	122.231.429,21	100,00

1.6.4. Tamaño de las empresas públicas estatales

Clasificación	Entidades tratadas		Plantilla media		Cifra de negocios		Activo	
	Número	Porcentaje	Nº de empleados	Porcentaje	Miles de euros	Porcentaje	Miles de euros	Porcentaje
Pequeña.....	134	51,74	1.595	0,92	92.505,94	0,37	13.649.404,44	11,17
Mediana.....	65	25,10	5.751	3,32	559.211,56	2,22	13.805.961,35	11,29
Grande.....	60	23,17	165.877	95,76	24.498.052,96	97,41	94.776.063,42	77,54
Total.....	259	100,00	173.223	100,00	25.149.770,46	100,00	122.231.429,21	100,00

1.6.1. Tamaño

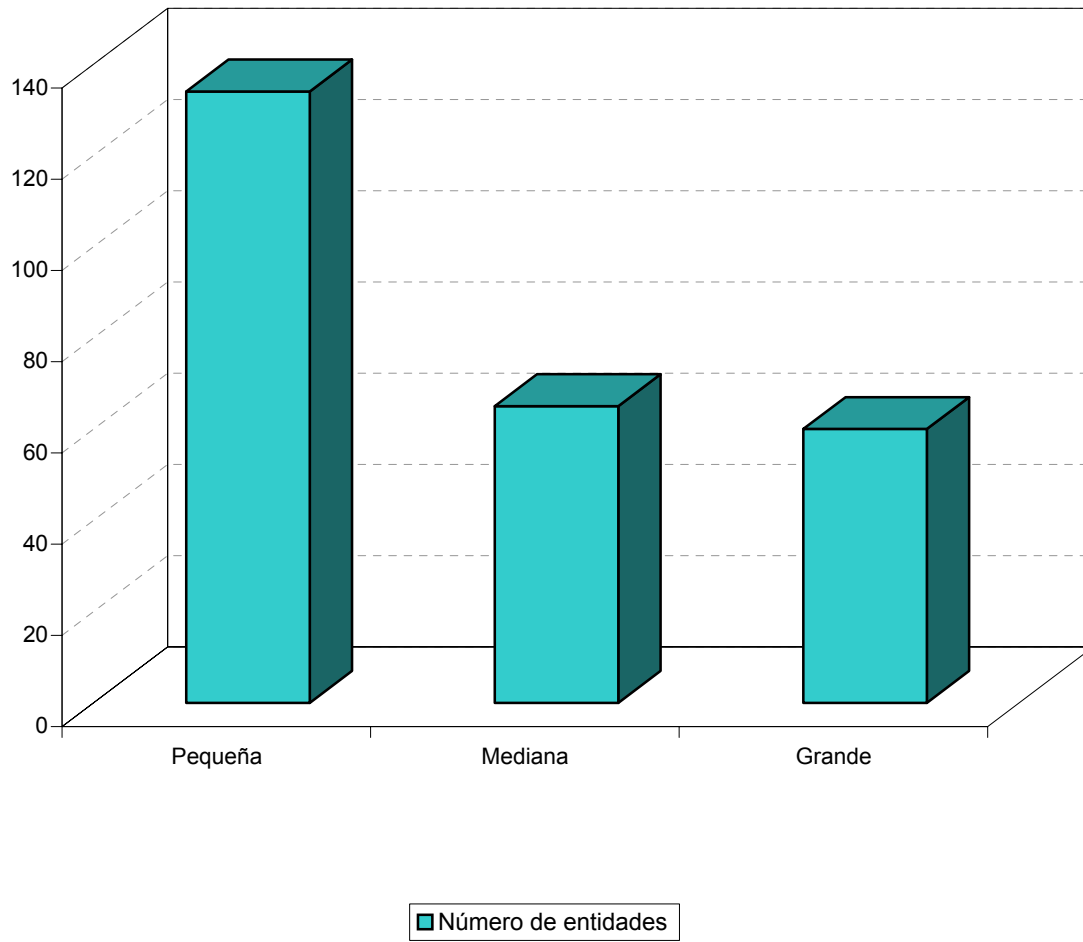



1.7. ESTRUCTURA DE DOMINIO ESTATAL

1.7.1. Estructura de dominio estatal y principales magnitudes económicas

Empresas estatales	Estructura de dominio estatal			Datos económicos		
	Matriz	% Nominal	% Efectivo	Plantilla	Cifra de negocios (miles de euros)	Activo (miles de euros)
ABRA INDUSTRIAL, S.A.	INFOINVEST, S.A.	100,00	100,00	5	4.551,22	42.410,13
ACENOR, S.A.	COFIVACASA, S.A.	100,00	100,00	-	-	14.395,42
ADMINISTRADOR DE INFRAESTRUCTURAS FERROVIARIAS	ESTADO	100,00	100,00	14.709	1.214.308,00	20.034.375,40
AENA DESARROLLO INTERNACIONAL, S.A.	AEROPUERTOS ESPAÑOLES Y NAVEGACION AEREA	100,00	100,00	33	6.011,46	152.178,22
AEROPUERTOS ESPAÑOLES Y NAVEGACION AEREA	ESTADO	100,00	100,00	11.149	2.316.341,98	12.293.454,27
AGENCIA CENTROAMERICANA DE NOTICIAS, S.A.	AGENCIA EFE, S.A.	51,17	51,17	27	630,92	175,71
AGENCIA EFE, S.A.	SOCIEDAD ESTATAL DE PARTICIPACIONES INDUSTRIALES	100,00	100,00	932	84.535,10	52.105,26
AGRUMINSA, S.A.	INFOINVEST, S.A.	100,00	100,00	2	36,21	8.483,26
AGUAS DE LA CUENCA DEL EBRO, S.A.	DIRECCIÓN GENERAL DEL PATRIMONIO DEL ESTADO	100,00	100,00	24	1.688,88	908.716,62
AGUAS DE LA CUENCA DEL GUADALQUIVIR, S.A.	DIRECCIÓN GENERAL DEL PATRIMONIO DEL ESTADO	100,00	100,00	18	29,66	408.470,31
AGUAS DE LA CUENCA DEL NORTE, S.A.	DIRECCIÓN GENERAL DEL PATRIMONIO DEL ESTADO	100,00	100,00	19	-	124.066,45
AGUAS DE LA CUENCA DEL SEGURA, S.A.	DIRECCIÓN GENERAL DEL PATRIMONIO DEL ESTADO	100,00	100,00	16	450,00	116.582,00
AGUAS DE LA CUENCA DEL SUR, S.A.	DIRECCIÓN GENERAL DEL PATRIMONIO DEL ESTADO	100,00	100,00	24	4.923,00	582.934,00
AGUAS DE LA CUENCA DEL TAJO, S.A.	DIRECCIÓN GENERAL DEL PATRIMONIO DEL ESTADO	100,00	100,00	17	378,15	182.731,19
AGUAS DE LAS CUENCAS MEDITERRANEAS, S.A.	DIRECCIÓN GENERAL DEL PATRIMONIO DEL ESTADO	100,00	100,00	48	-	473.721,38
AGUAS DEL DUERO, S.A.	DIRECCIÓN GENERAL DEL PATRIMONIO DEL ESTADO	100,00	100,00	18	107,77	250.692,32
AGUAS DEL JÚCAR, S.A., SOCIEDAD UNIPERSONAL	DIRECCIÓN GENERAL DEL PATRIMONIO DEL ESTADO	100,00	100,00	24	2.565,25	291.860,68

Empresas estatales	Estructura de dominio estatal			Datos económicos		
	Matriz	% Nominal	% Efectivo	Plantilla	Cifra de negocios (miles de euros)	Activo (miles de euros)
AHV-ENSIDESA CAPITAL, S.A.	COFIVACASA, S.A.	100,00	100,00	18	82,53	208.517,81
ALCOHOLES NUÑEZ, S.L.	EXPASA AGRICULTURA Y GANADERÍA, S.A.	100,00	100,00	-	-	2,28
ALIMENTOS Y ACEITES, S.A.	SOCIEDAD ESTATAL DE PARTICIPACIONES INDUSTRIALES	91,96	91,96			
	FONDO ESPAÑOL DE GARANTIA AGRARIA	8,04	8,04			
		-----	-----			
		100,00	100,00	1	1.191,95	297.179,53
APARCAMIENTO ZONA FRANCA S.L.	INMOBILIARIA DE LA ZONA FRANCA DE CÁDIZ S.L.	100,00	100,00	11	219,59	129,25
APARCAMIENTOS SUBTERRANEOS DE VIGO, S.L.	CONSORCIO DE LA ZONA FRANCA DE VIGO	100,00	100,00	2	1.598,83	875,21
APROTEC, S.A.	MERCADOS CENTRALES DE ABASTECIMIENTO, S.A.	100,00	100,00	-	-	34,15
ASTILLEROS ESPAÑOLES, S.A. (EN LIQUIDACIÓN)	SOCIEDAD ESTATAL DE PARTICIPACIONES INDUSTRIALES	100,00	100,00	-	-	76.594,00
ASTURIANA DE SERVICIOS PORTUARIOS,S.L.U.	EUROPEAN BULK HANDLING INSTALLATION, S.A.	100,00	70,64	1	2.197,74	673,94
AUTORIDAD PORTUARIA DE ALICANTE	ESTADO	100,00	100,00	137	14.198,32	179.180,89
AUTORIDAD PORTUARIA DE ALMERÍA	ESTADO	100,00	100,00	143	13.303,84	107.366,61
AUTORIDAD PORTUARIA DE AVILES	ESTADO	100,00	100,00	96	11.165,17	121.883,48
AUTORIDAD PORTUARIA DE BAHIA DE CADIZ	ESTADO	100,00	100,00	193	18.481,85	237.434,30
AUTORIDAD PORTUARIA DE BALEARES	ESTADO	100,00	100,00	341	50.759,29	375.987,73
AUTORIDAD PORTUARIA DE BARCELONA	ESTADO	100,00	100,00	527	127.971,34	1.358.814,06
AUTORIDAD PORTUARIA DE BILBAO	ESTADO	100,00	100,00	304	56.719,19	771.064,70
AUTORIDAD PORTUARIA DE CARTAGENA	ESTADO	100,00	100,00	169	35.236,80	265.379,74
AUTORIDAD PORTUARIA DE CASTELLON	ESTADO	100,00	100,00	92	14.198,21	189.792,08

Empresas estatales	Estructura de dominio estatal			Datos económicos		
	Matriz	% Nominal	% Efectivo	Plantilla	Cifra de negocios (miles de euros)	Activo (miles de euros)
AUTORIDAD PORTUARIA DE CEUTA	ESTADO	100,00	100,00	147	11.120,00	99.527,00
AUTORIDAD PORTUARIA DE FERROL-SAN CIPRIAN	ESTADO	100,00	100,00	91	9.831,88	171.709,45
AUTORIDAD PORTUARIA DE GIJON	ESTADO	100,00	100,00	175	40.970,80	438.479,42
AUTORIDAD PORTUARIA DE HUELVA	ESTADO	100,00	100,00	190	35.786,89	414.619,50
AUTORIDAD PORTUARIA DE LA BAHIA DE ALGECIRAS	ESTADO	100,00	100,00	348	71.171,00	494.064,00
AUTORIDAD PORTUARIA DE LA CORUÑA	ESTADO	100,00	100,00	155	21.436,04	216.941,96
AUTORIDAD PORTUARIA DE LAS PALMAS	ESTADO	100,00	100,00	317	46.119,75	663.857,29
AUTORIDAD PORTUARIA DE MALAGA	ESTADO	100,00	100,00	164	12.277,04	173.268,84
AUTORIDAD PORTUARIA DE MARIN Y RIA DE PONTEVEDRA	ESTADO	100,00	100,00	85	7.146,34	68.294,69
AUTORIDAD PORTUARIA DE MELILLA	ESTADO	100,00	100,00	75	5.204,70	100.659,72
AUTORIDAD PORTUARIA DE MOTRIL	ESTADO	100,00	100,00	45	5.336,00	57.584,00
AUTORIDAD PORTUARIA DE PASAJES	ESTADO	100,00	100,00	180	13.299,95	139.391,55
AUTORIDAD PORTUARIA DE SANTA CRUZ DE TENERIFE	ESTADO	100,00	100,00	225	33.660,72	430.090,24
AUTORIDAD PORTUARIA DE SANTANDER	ESTADO	100,00	100,00	194	22.244,00	333.376,67
AUTORIDAD PORTUARIA DE SEVILLA	ESTADO	100,00	100,00	166	16.389,58	323.967,25
AUTORIDAD PORTUARIA DE TARRAGONA	ESTADO	100,00	100,00	262	47.080,59	398.863,62
AUTORIDAD PORTUARIA DE VALENCIA	ESTADO	100,00	100,00	374	80.451,68	846.428,16
AUTORIDAD PORTUARIA DE VIGO	ESTADO	100,00	100,00	209	26.544,82	228.447,31

Empresas estatales	Estructura de dominio estatal			Datos económicos		
	Matriz	% Nominal	% Efectivo	Plantilla	Cifra de negocios (miles de euros)	Activo (miles de euros)
AUTORIDAD PORTUARIA DE VILLAGARCIA DE AROSA	ESTADO	100,00	100,00	66	3.934,93	49.272,77
AXIS PARTICIPACIONES EMPRESARIALES, SGEGR, S.A.	INSTITUTO DE CREDITO OFICIAL	100,00	100,00	9	1.494,31	5.443,77
BABCOCK WILCOX ESPAÑOLA, S.A.	SOCIEDAD ESTATAL DE PARTICIPACIONES INDUSTRIALES	100,00	100,00	9	324,00	107.766,00
BARCELONA HOLDING OLIMPICO, S.A.	DIRECCIÓN GENERAL DEL PATRIMONIO DEL ESTADO	51,00	51,00	2	-	514.342,00
CÁLCULO Y TRATAMIENTO DE LA INFORMACIÓN, CTI, S.A.	COMPAÑIA ESPAÑOLA DE SEGUROS DE CREDITO A LA EXPORTACION, S.A.	60,00	30,16	(*)	(*)	(*)
CENTRAL INTERCAMBIO MERCANCIAS DE VIGO, S.A.	CONSORCIO DE LA ZONA FRANCA DE VIGO	100,00	100,00	-	-	166,65
CENTRO INTERMODAL DE LOGISTICA, S.A.	AUTORIDAD PORTUARIA DE BARCELONA	51,00	51,00			
	S. E. P. E.S. ENTIDAD PUBLICA EMPRESARIAL DE SUELO	17,00	17,00			
		68,00	68,00	21	16.037,91	135.874,87
CENTRO MINERO DE PENOUTA, S.A.	MINAS DE ALMADEN Y ARRAYANES, S.A.	100,00	100,00	-	-	2.012,81
CENTRO PARA EL DESARROLLO TECNOLÓGICO INDUSTRIAL	ESTADO	100,00	100,00	189	666,35	1.111.975,92
CENTROS LOGISTICOS AEROPORTUARIOS, S.A.	AEROPUERTOS ESPAÑOLES Y NAVEGACION AEREA	100,00	100,00	37	16.216,00	99.069,00
CHRONOEXPRES, S.A.	SOCIEDAD ESTATAL CORREOS Y TELEGRAFOS, S.A.	100,00	100,00	1.295	128.060,00	59.332,96
CIREX, S.A.	DEFEX, S.A.	100,00	51,00	-	-	3.019,00
COFIVACASA, S.A.	SOCIEDAD ESTATAL DE PARTICIPACIONES INDUSTRIALES	100,00	100,00	12	510,17	39.456,96
COIN ASESORES, S.A.	COMERCIAL DEL FERROCARRIL, S.A.	100,00	100,00	-	-	436,53
COLONIZACION Y TRANSFORMACION AGRARIA, S.A.	EMPRESA DE TRANSFORMACION AGRARIA, S.A.	100,00	100,00	55	484,07	5.038,72
COMERCIAL DEL FERROCARRIL, S.A.	ADMINISTRADOR DE INFRAESTRUCTURAS FERROVIARIAS	51,00	51,00			
	RENFE-OPERADORA	49,00	49,00			

Empresas estatales	Estructura de dominio estatal			Datos económicos		
	Matriz	% Nominal	% Efectivo	Plantilla	Cifra de negocios (miles de euros)	Activo (miles de euros)
		100,00	100,00	154	23.694,46	24.466,46
COMPAÑIA DE LOS FERROCARRILES DE MADRID A ZARAGOZA Y ALICANTE, S.A. (EN LIQUIDACION)	DIRECCIÓN GENERAL DEL PATRIMONIO DEL ESTADO	100,00	100,00	-	-	1.600,21
COMPAÑIA DEL FERROCARRIL CENTRAL DE ARAGON, S.A. (EN LIQUIDACION)	DIRECCIÓN GENERAL DEL PATRIMONIO DEL ESTADO	100,00	100,00	-	-	1.066,00
COMPAÑIA ESPAÑOLA DE FINANCIACION DEL DESARROLLO COFIDES, S.A.	INSTITUTO ESPAÑOL DE COMERCIO EXTERIOR	28,15	28,15			
	INSTITUTO DE CREDITO OFICIAL	25,25	25,25			
	BBVA	21,81	0,02			
	BANCO SANTANDER CENTRAL HISPANO	13,73	0,01			
	EMPRESA NACIONAL DE INNOVACION, S.A.	7,63	7,63			
	BANCO SABADELL	3,43	0,00			
			-----	-----		
		100,00	61,06	44	-	60.057,76
COMPAÑIA ESPAÑOLA DE REAFIANZAMIENTO, S.A.	DIRECCIÓN GENERAL DEL PATRIMONIO DEL ESTADO	70,80	70,80			
	INSTITUTO DE CREDITO OFICIAL	23,00	23,00			
	BBVA	2,68	0,00			
	TRANSAVAL, S.G.R.	0,18	0,00			
		-----	-----			
		96,66	93,80	11	-	170.082,68
COMPAÑIA ESPAÑOLA DE SEGUROS DE CREDITO A LA EXPORTACION, S.A.	DIRECCIÓN GENERAL DEL PATRIMONIO DEL ESTADO	50,25	50,25			
	BBVA	14,28	0,01			
	BANCO SANTANDER CENTRAL HISPANO	13,95	0,01			
	BANCO SABADELL	3,40	0,00			
	BANCO POPULAR	1,80	0,00			
	BANCO PASTOR	1,00	0,00			
		-----	-----			
		84,68	50,27	577	55.033,00	556.583,59

Empresas estatales	Estructura de dominio estatal			Datos económicos		
	Matriz	% Nominal	% Efectivo	Plantilla	Cifra de negocios (miles de euros)	Activo (miles de euros)
COMPAÑIA ESPAÑOLA DE TABACO EN RAMA, S.A.	SOCIEDAD ESTATAL DE PARTICIPACIONES INDUSTRIALES	79,18	79,18	490	37.208,76	77.239,86
COMPAÑIA GENERAL ESPAÑOLA DE AFRICA	DIRECCIÓN GENERAL DEL PATRIMONIO DEL ESTADO	100,00	100,00	-	-	134,15
CONSORCIO DE COMPENSACION DE SEGUROS	ESTADO	100,00	100,00	367	876.470,06	5.797.032,38
CONSORCIO DE LA ZONA FRANCA DE CÁDIZ	ESTADO	100,00	100,00	73	10.628,12	221.850,80
CONSORCIO DE LA ZONA FRANCA DE GRAN CANARIA	ESTADO	100,00	100,00	4	403,59	248,50
CONSORCIO DE LA ZONA FRANCA DE VIGO	ESTADO	100,00	100,00	89	15.553,23	347.423,80
CONSORCIO RIO SAN PEDRO	S. E. P. E.S. ENTIDAD PUBLICA EMPRESARIAL DE SUELO	64,76	64,76	(*)	(*)	(*)
CONSORCIO VALENCIA 2007	ESTADO	50,00	50,00	26	7.061,00	158.729,00
CORPORACIÓN ALIMENTARIA QUALITY, S.A.	SOCIEDAD GENERAL DE LAS BAHÍAS DE CÁDIZ Y ALGECIRAS, S.A.	52,00	52,00	-	-	20.740,91
CORREO HÍBRIDO, S.A.	SOCIEDAD ESTATAL CORREOS Y TELEGRAFOS, S.A.	100,00	100,00	141	6.960,31	4.057,16
CORREOS TELECOM, S.A.	SOCIEDAD ESTATAL CORREOS Y TELEGRAFOS, S.A.	100,00	100,00	24	2.085,42	3.510,92
DECYPAR, S.A.	COLONIZACION Y TRANSFORMACION AGRARIA, S.A.	100,00	100,00	10	398,44	1.711,22
DEFEX, S.A.	NAVANTIA, S.A.	51,00	51,00	25	9.644,00	29.551,00
DEPURADORA DEL BAIX LLOBREGAT, S.A.	DIRECCIÓN GENERAL DEL PATRIMONIO DEL ESTADO	85,00	85,00	9	-	526.064,28
DESGASIFICACION Y LIMPIEZA DE TANQUES, S.A.	IZAR CONSTRUCCIONES NAVALES, S.A.	100,00	100,00	8	959,18	1.803,80
EFE NEWS SERVICES, INC.	AGENCIA EFE, S.A.	100,00	100,00	58	6.721,45	575,14
EFEAGRO, S.A.	AGENCIA EFE, S.A.	50,00	50,00			
	BBVA	50,00	0,04			

Empresas estatales	Estructura de dominio estatal			Datos económicos		
	Matriz	% Nominal	% Efectivo	Plantilla	Cifra de negocios (miles de euros)	Activo (miles de euros)
		100,00	50,04	15	949,00	1.067,00
EFEGESTION, S.A.	AGENCIA EFE, S.A.	100,00	100,00	-	-	49,00
EMPRESA DE TRANSFORMACION AGRARIA, S.A.	SOCIEDAD ESTATAL DE PARTICIPACIONES INDUSTRIALES	51,00	51,00			
	FONDO ESPAÑOL DE GARANTIA AGRARIA	39,00	39,00			
	DIRECCIÓN GENERAL DEL PATRIMONIO DEL ESTADO	10,00	10,00			
		-----	-----			
		100,00	100,00	9.103	596.311,59	585.458,37
EMPRESA DE TRANSFORMAÇÕES AGRARIAS, S.A.	EMPRESA DE TRANSFORMACION AGRARIA, S.A.	100,00	100,00	35	4.840,03	3.760,61
EMPRESA NACIONAL ADARO, S.A. (EN LIQUIDACIÓN)	SOCIEDAD ESTATAL DE PARTICIPACIONES INDUSTRIALES	100,00	100,00	-	-	16,74
EMPRESA NACIONAL DE INNOVACION, S.A.	DIRECCIÓN GENERAL DEL PATRIMONIO DEL ESTADO	90,83	90,83			
	CENTRO PARA EL DESARROLLO TECNOLOGICO INDUSTRIAL	8,67	8,67			
	INSTITUTO PARA LA DIVERSIFICACION Y AHORRO DE LA ENERGIA	0,50	0,50			
		-----	-----			
		100,00	100,00	16	-	112.114,61
EMPRESA NACIONAL DE RESIDUOS RADIATIVOS, S.A.	CENTRO DE INVESTIGACIONES ENERGETICAS, MEDIOAMBIENTALES Y TECNOLOGICAS	80,00	80,00			
	SOCIEDAD ESTATAL DE PARTICIPACIONES INDUSTRIALES	20,00	20,00			
		-----	-----			
		100,00	100,00	267	136.594,00	1.972.030,00
EMPRESA PARA LA GESTION DE RESIDUOS INDUSTRIALES, S.A.	ENUSA INDUSTRIAS AVANZADAS, S.A.	100,00	100,00	29	11.300,70	15.765,49
	ADMINISTRADOR DE INFRAESTRUCTURAS FERROVIARIAS	65,00	65,00			
ENAJENACION DE MATERIALES FERROVIARIOS, S.A.	RENFE-OPERADORA	35,00	35,00			
		-----	-----			
		100,00	100,00	25	5.695,61	6.619,58

Empresas estatales	Estructura de dominio estatal			Datos económicos		
	Matriz	% Nominal	% Efectivo	Plantilla	Cifra de negocios (miles de euros)	Activo (miles de euros)
ENTE PUBLICO DE RADIOTELEVISION ESPAÑOLA (en liquidación)	ESTADO	100,00	100,00	1.010	733.438,50	1.196.886,88
ENTIDAD PÚBLICA EMPRESARIAL RED.ES	ESTADO	100,00	100,00	167	15.747,00	424.395,00
ENUSA INDUSTRIAS AVANZADAS, S.A.	SOCIEDAD ESTATAL DE PARTICIPACIONES INDUSTRIALES	60,00	60,00			
	CENTRO DE INVESTIGACIONES ENERGETICAS, MEDIOAMBIENTALES Y TECNOLOGICAS	40,00	40,00			
		-----	-----	564	178.499,52	294.996,94
ENUSEGUR, S.A.	ENUSA INDUSTRIAS AVANZADAS, S.A.	100,00	100,00	9	713,50	644,63
ENWESA OPERACIONES, S.A.	EQUIPOS NUCLEARES, S.A.	55,00	55,00			
	WESTINGHOUSE TECHNOLOGY SYSTEMS, S.A.	45,00	13,50			
		-----	-----	161	21.919,00	16.109,00
EQUIPAMIENTO DE ESPACIOS Y ESTACIONES, S.A.	ADMINISTRADOR DE INFRAESTRUCTURAS FERROVIARIAS	100,00	100,00	-	-	7.604,38
EQUIPOS NUCLEARES, S.A.	SOCIEDAD ESTATAL DE PARTICIPACIONES INDUSTRIALES	100,00	100,00	374	62.794,05	54.880,12
EQUIPOS TERMOMETÁLICOS, S.A.	GRUAS Y UTILLAJES, S.A.	100,00	100,00	70	7.166,62	6.331,70
EQUISOL, S.A.	COMERCIAL DEL FERROCARRIL, S.A.	50,00	50,00			
	REPSOL COMERCIAL PRODUCTOS PETROLIFEROS S.A.	49,00	0,01			
		-----	-----	-	-	187,48
EUROPEAN BULK HANDLING INSTALLATION, S.A.	AUTORIDAD PORTUARIA DE GIJON	68,80	68,80			
	OPERADOR LOGISTICO INTEGRAL DE GRANELES,SA	10,00	1,84			
		-----	-----	163	39.233,46	26.289,07

Empresas estatales	Estructura de dominio estatal			Datos económicos		
	Matriz	% Nominal	% Efectivo	Plantilla	Cifra de negocios (miles de euros)	Activo (miles de euros)
EXPANSION EXTERIOR, S.A.	INSTITUTO ESPAÑOL DE COMERCIO EXTERIOR	70,00	70,00			
	BBVA	18,00	0,01			
	SOCIEDAD ESTATAL DE PARTICIPACIONES INDUSTRIALES	12,00	12,00			
		-----	-----	80	46.237,31	64.849,87
EXPASA AGRICULTURA Y GANADERÍA, S.A.	DIRECCIÓN GENERAL DEL PATRIMONIO DEL ESTADO	100,00	100,00	34	429,84	17.062,52
EXPOAGUA ZARAGOZA 2008, SOCIEDAD ANÓNIMA	DIRECCIÓN GENERAL DEL PATRIMONIO DEL ESTADO	70,00	70,00	44	24,00	46.210,00
EXPRESS TRUCK, S.A.	ENUSA INDUSTRIAS AVANZADAS, S.A.	100,00	100,00	42	7.622,99	3.922,15
FABRICA NACIONAL DE MONEDA Y TIMBRE-REAL CASA DE LA MONEDA	ESTADO	100,00	100,00	1.598	225.584,30	382.458,34
FERROCARRILES DE VIA ESTRECHA	ESTADO	100,00	100,00	1.976	30.448,55	702.020,76
FONDICO, FONDO DE CAPITAL RIESGO	INSTITUTO DE CREDITO OFICIAL	100,00	100,00	-	-	102.048,86
FONDO DE APOYO A LA ACUICULTURA DE GALICIA	ESTADO	50,00	50,00			
	SEPI DESARROLLO EMPRESARIAL, S.A.	50,00	50,00			
		-----	-----	(*)	(*)	(*)
FONDO DE AYUDA AL DESARROLLO	ESTADO	100,00	100,00	12	-	5.004.917,83
FONDO DE LIQUIDACIÓN ASICA	ESTADO	75,78	75,78			
	INSTITUTO DE CREDITO OFICIAL	7,39	7,39			
	FONDO ESPAÑOL DE GARANTIA AGRARIA	7,27	7,27			
	BBVA	6,54	0,00			
		-----	-----	-	-	4.068,30

Empresas estatales	Estructura de dominio estatal			Datos económicos		
	Matriz	% Nominal	% Efectivo	Plantilla	Cifra de negocios (miles de euros)	Activo (miles de euros)
FONDO EURO-ICO, FONDO DE CAPITAL RIESGO	INSTITUTO DE CREDITO OFICIAL	100,00	100,00	-	-	17.445,66
FONDO FINANCIERO DEL ESTADO PARA LA MODERNIZACIÓN DE LAS INFRAESTRUCTURAS TURÍSTICAS	ESTADO	100,00	100,00	(*)	(*)	(*)
FONDO PARA INVERSIONES EN EL EXTERIOR	ESTADO	100,00	100,00	-	-	553.869,70
FONDO PARA LA CONCESIÓN DE MICROCRÉDITOS PARA PROYECTOS DE DESARROLLO SOCIAL BÁSICO EN EL EXTERIOR	ESTADO	100,00	100,00	-	5.353,00	274.047,00
FONDO PARA OPERACIONES DE INVERSIÓN EN EL EXTERIOR DE LA PEQUEÑA Y MEDIANA EMPRESA	ESTADO	100,00	100,00	-	-	46.857,47
GERENCIA DEL SECTOR DE LA CONSTRUCCIÓN NAVAL	ESTADO	100,00	100,00	14	-	13.696,00
GERENCIA URBANISTICA PORT-2000	AUTORIDAD PORTUARIA DE BARCELONA	100,00	100,00	10	3.592,49	1.497,78
GESTION DEL SUELO DE ENSIDESA, S.A.	INFOINVEST, S.A.	56,59	56,59			
	AUTORIDAD PORTUARIA DE AVILES	2,50	2,50			
		59,09	59,09	-	64,40	1.177,49
GESTIONES URBANISTICAS DE LA RIOJA, S.A.	S. E. P. E.S. ENTIDAD PUBLICA EMPRESARIAL DE SUELO	75,00	75,00	2	-	6.936,44
GRUAS Y UTILLAJES, S.A.	BABCOCK WILCOX ESPAÑOLA, S.A.	100,00	100,00	-	79,42	1.605,05
HIDROGUADIANA, S.A.	DIRECCIÓN GENERAL DEL PATRIMONIO DEL ESTADO	100,00	100,00	14	828,30	174.436,48
HIPÓDROMO DE LA ZARZUELA, S.A.	SOCIEDAD ESTATAL DE PARTICIPACIONES INDUSTRIALES	93,56	93,56			
	LOTERIAS Y APUESTAS DEL ESTADO	6,44	6,44			
		100,00	100,00	26	2.955,33	42.213,03
HULLERAS DEL NORTE S.A.	SOCIEDAD ESTATAL DE PARTICIPACIONES INDUSTRIALES	100,00	100,00	3.811	54.268,00	531.179,00
INFOINVEST, S.A.	SOCIEDAD ESTATAL DE PARTICIPACIONES INDUSTRIALES	100,00	100,00	63	15.269,59	317.155,21
INFORMA, D Y B, S.A.	COMPAÑIA ESPAÑOLA DE SEGUROS DE CREDITO A LA EXPORTACION, S.A.	99,00	49,77	(*)	(*)	(*)

Empresas estatales	Estructura de dominio estatal			Datos económicos		
	Matriz	% Nominal	% Efectivo	Plantilla	Cifra de negocios (miles de euros)	Activo (miles de euros)
INFRAESTRUCTURAS Y EQUIPAMIENTOS HISPALENSES, S.A.	DIRECCIÓN GENERAL DEL PATRIMONIO DEL ESTADO	100,00	100,00	4	-	37.966,87
INGENIERIA DE SISTEMAS PARA LA DEFENSA DE ESPAÑA, S.A.	INSTITUTO NACIONAL DE TECNICA AEROESPACIAL "ESTEBAN TERRADAS"	100,00	100,00	555	60.815,94	77.877,91
INGENIERIA Y ECONOMIA DEL TRANSPORTE, S.A.	AEROPUERTOS ESPAÑOLES Y NAVEGACION AEREA	61,10	61,10			
	ADMINISTRADOR DE INFRAESTRUCTURAS FERROVIARIAS	21,90	21,90			
	RENFE-OPERADORA	17,00	17,00			
		-----	-----	1.510	122.017,53	96.353,10
INGENIERIA Y SERVICIOS AEROESPACIALES, S.A.	INSTITUTO NACIONAL DE TECNICA AEROESPACIAL "ESTEBAN TERRADAS"	100,00	100,00	475	33.882,22	54.995,50
INGRUINSA, S.A.	INFOINVEST, S.A.	100,00	100,00	-	9.867,85	49.756,81
INIEXPORT, S.A.	SOCIEDAD ESTATAL DE PARTICIPACIONES INDUSTRIALES	100,00	100,00	11	1.340,00	1.776,00
INMOBILIARIA DE LA ZONA FRANCA DE CÁDIZ S.L.	CONSORCIO DE LA ZONA FRANCA DE CÁDIZ	100,00	100,00	24	4.552,98	4.679,79
INMOBILIARIA DE PROMOCIONES Y ARRIENDOS, S.A.	DIRECCIÓN GENERAL DEL PATRIMONIO DEL ESTADO	100,00	100,00	8	1.387,99	22.982,44
INSTITUTO DE CREDITO OFICIAL	ESTADO	100,00	100,00	-	4.298,00	1.137.372,00
INSTITUTO PARA LA DIVERSIFICACION Y AHORRO DE LA ENERGIA	ESTADO	100,00	100,00	136	22.305,55	276.380,36
IONMED ESTERILIZACION, S.A.	ENUSA INDUSTRIAS AVANZADAS, S.A.	55,88	55,88	32	2.047,62	4.658,40
IZAR CONSTRUCCIONES NAVALES, S.A. (EN LIQUIDACIÓN)	SOCIEDAD ESTATAL DE PARTICIPACIONES INDUSTRIALES	100,00	100,00	2.069	144.702,00	295.508,00
JUNTA MIXTA SANTA ANA	S. E. P. E.S. ENTIDAD PUBLICA EMPRESARIAL DE SUELO	100,00	100,00	(*)	(*)	(*)
LA ALMORAIMA, S.A.	PARQUES NACIONALES	100,00	100,00	103	3.268,30	19.950,65
LOTERIAS Y APUESTAS DEL ESTADO	ESTADO	100,00	100,00	676	9.303.695,06	2.308.665,80
MERCADOS CENTRALES DE ABASTECIMIENTO DE ALGECIRAS, S.A.	MERCADOS CENTRALES DE ABASTECIMIENTO, S.A.	94,90	94,90	8	354,36	5.102,25

Empresas estatales	Estructura de dominio estatal			Datos económicos		
	Matriz	% Nominal	% Efectivo	Plantilla	Cifra de negocios (miles de euros)	Activo (miles de euros)
MERCADOS CENTRALES DE ABASTECIMIENTO DE ASTURIAS, S.A.	MERCADOS CENTRALES DE ABASTECIMIENTO, S.A.	51,00	51,00	8	920,59	5.380,69
MERCADOS CENTRALES DE ABASTECIMIENTO DE BADAJOZ, S.A.	MERCADOS CENTRALES DE ABASTECIMIENTO, S.A.	96,82	96,82	7	362,74	1.481,30
MERCADOS CENTRALES DE ABASTECIMIENTO DE LAS PALMAS, S.A.	MERCADOS CENTRALES DE ABASTECIMIENTO, S.A.	58,30	58,30	24	3.185,61	15.328,91
MERCADOS CENTRALES DE ABASTECIMIENTO DE MALAGA, S.A.	MERCADOS CENTRALES DE ABASTECIMIENTO, S.A.	87,23	87,23	22	2.262,35	14.509,25
MERCADOS CENTRALES DE ABASTECIMIENTO, S.A.	SOCIEDAD ESTATAL DE PARTICIPACIONES INDUSTRIALES	51,00	51,00			
	FONDO ESPAÑOL DE GARANTIA AGRARIA	49,00	49,00			
		-----	-----	84	11.877,88	198.086,46
MINAS DE ALMADEN Y ARRAYANES, S.A.	SOCIEDAD ESTATAL DE PARTICIPACIONES INDUSTRIALES	100,00	100,00	104	10.164,94	44.808,64
MOLYPHARMA, S.A.	ENUSA INDUSTRIAS AVANZADAS, S.A.	51,00	51,00	28	7.226,55	6.800,49
NAVANTIA, S.A.	SOCIEDAD ESTATAL DE PARTICIPACIONES INDUSTRIALES	100,00	100,00	5.511	923.142,00	3.828.951,00
NEOTEC CAPITAL RIESGO SOCIEDAD DE FONDOS S.A. SCR	CENTRO PARA EL DESARROLLO TECNOLÓGICO INDUSTRIAL	95,90	95,90	(*)	(*)	(*)
OLYMPIC MOLL, S.A.	MERCADOS CENTRALES DE ABASTECIMIENTO, S.A.	100,00	100,00	5	380,14	27.279,24
PARADORES DE TURISMO DE ESPAÑA, S.A.	DIRECCIÓN GENERAL DEL PATRIMONIO DEL ESTADO	100,00	100,00	4.672	278.420,44	392.502,66
PARQUE COMERCIAL LAS SALINAS, S.A.	CONSORCIO DE LA ZONA FRANCA DE CÁDIZ	100,00	100,00	-	6.690,01	3.296,79
PARQUE EMPRESARIAL PRINCIPADO DE ASTURIAS, S.L.	INFOINVEST, S.A.	100,00	100,00	2	4.329,89	37.887,68
PORTEL EIXO ATLÁNTICO, S.R.L	PORTEL SERVICIOS TELEMATICOS, S.A.	94,00	47,94	(*)	(*)	(*)
PORTEL SERVICIOS TELEMATICOS, S.A.	PUERTOS DEL ESTADO	51,00	51,00	55	6.521,39	5.961,52
PRERREDUCIDOS INTEGRADOS DEL SUROESTE DE ESPAÑA, S.A.	SOCIEDAD ESTATAL DE PARTICIPACIONES INDUSTRIALES	100,00	100,00	53	1.325,74	8.984,46

Empresas estatales	Estructura de dominio estatal			Datos económicos			
	Matriz	% Nominal	% Efectivo	Plantilla	Cifra de negocios (miles de euros)	Activo (miles de euros)	
PRODUCCION Y TECNOLOGIA DE PREFABRICADOS A.E.I.E.	EMPRESA DE TRANSFORMACION AGRARIA, S.A.	75,00	75,00				
	TECNOLOGIAS Y SERVICIOS AGRARIOS, S.A.	20,00	20,00				
	EMPRESA DE TRANSFORMAÇÕES AGRARIAS, S.A.	5,00	5,00				
		-----	-----				
		100,00	100,00	-	-	61,40	
PROGRAMAS Y EXPLOTACIONES DE RADIODIFUSION, S.A.	DIRECCIÓN GENERAL DEL PATRIMONIO DEL ESTADO	100,00	100,00	-	-	1.105,12	
PUERTO SECO DE MADRID, S.A.	S. E. P. E.S. ENTIDAD PUBLICA EMPRESARIAL DE SUELO	13,08	13,08				
	AUTORIDAD PORTUARIA DE BARCELONA	10,20	10,20				
	AUTORIDAD PORTUARIA DE BILBAO	10,20	10,20				
	AUTORIDAD PORTUARIA DE VALENCIA	10,20	10,20				
	AUTORIDAD PORTUARIA DE LA BAHIA DE ALGECIRAS	10,20	10,20				
	PUERTOS DEL ESTADO	10,20	10,20				
			-----	-----			
			64,08	64,08	1	532,00	14.330,00
PUERTOS DEL ESTADO	ESTADO	100,00	100,00	161	-	79.356,90	
QUALITY FISH INDUSTRIAS PESQUERAS, S.A.	CORPORACIÓN ALIMENTARIA QUALITY, S.A.	51,49	26,77	(*)	(*)	(*)	
QUALITY FOOD INDUSTRIA ALIMENTARIA, S.A.U.	CORPORACIÓN ALIMENTARIA QUALITY, S.A.	100,00	52,00	148	2.552,97	20.226,60	
QUALITY SERVICE GESTIÓN DE SERVICIOS INTEGRALES, S.A.U.	CORPORACIÓN ALIMENTARIA QUALITY, S.A.	100,00	52,00	22	282,31	598,43	
RADIO NACIONAL DE ESPAÑA, S.A. (en liquidación)	ENTE PUBLICO DE RADIOTELEVISION ESPAÑOLA	100,00	100,00	2.216	160.136,00	79.048,00	
RED IBEROAMERICANA DE LOGÍSTICA Y COMERCIO, S.A.	CONSORCIO DE LA ZONA FRANCA DE CÁDIZ	100,00	100,00	6	3,69	3.888,79	
REDALSA, S.A.	ADMINISTRADOR DE INFRAESTRUCTURAS FERROVIARIAS	52,00	52,00	76	7.119,17	7.203,99	

Empresas estatales	Estructura de dominio estatal			Datos económicos		
	Matriz	% Nominal	% Efectivo	Plantilla	Cifra de negocios (miles de euros)	Activo (miles de euros)
REICASTRO, S.A.	HULLERAS DEL NORTE S.A.	51,00	51,00	6	1.556,54	1.217,36
REMOLCADORES DEL NOROESTE, S.A.	NAVANTIA, S.A.	100,00	100,00	6	866,37	1.366,44
REMOLQUES MARITIMOS, S.A.	SOCIEDAD DE SALVAMENTO Y SEGURIDAD MARITIMA	100,00	100,00	448	24.489,63	15.850,78
RENFE-OPERADORA	ESTADO	100,00	100,00	15.061	1.467.680,64	4.033.668,63
RUMASA, S.A.	DIRECCIÓN GENERAL DEL PATRIMONIO DEL ESTADO	100,00	100,00	10	-	153.063,97
S. E. P. E.S. ENTIDAD PUBLICA EMPRESARIAL DE SUELO	ESTADO	100,00	100,00	182	249.138,55	1.193.948,07
S.A. DE ELECTRÓNICA SUBMARINA	SAES CAPITAL, S.A.	51,00	26,01			
SADIM INVERSIONES, S.A.	HULLERAS DEL NORTE S.A.	100,00	100,00	6	268,72	25.183,47
SAES CAPITAL, S.A.	NAVANTIA, S.A.	51,00	51,00	-	-	2.012,50
SANIDAD ANIMAL Y SERVICIOS GANADEROS, S.A.	EMPRESA DE TRANSFORMACION AGRARIA, S.A.	100,00	100,00	1.385	79.061,47	38.186,14
SDAD. ESTATAL PARA LA EJECUCION DE PROGRAMAS Y ACTUACIONES CONMEMORATIVAS DEL V CENTENARIO DEL DESCUBRIMIENTO	DIRECCIÓN GENERAL DEL PATRIMONIO DEL ESTADO	100,00	100,00	-	-	2.096,88
SEPI DESARROLLO EMPRESARIAL, S.A.	SOCIEDAD ESTATAL DE PARTICIPACIONES INDUSTRIALES	100,00	100,00	38	3.482,24	108.728,50
SEPIDES GESTION S.G.E.C.R., S.A.	SEPI DESARROLLO EMPRESARIAL, S.A.	100,00	100,00	-	-	316,37
SERVEI MANCOMUNAT DE PREVENCIÓ DEL PORT DE TARRAGONA, S.A.	AUTORIDAD PORTUARIA DE TARRAGONA	35,40	35,40			
	SOCIEDAD ESTATAL DE ESTIBA Y DESESTIBA DEL PUERTO DE TARRAGONA, S.A.	24,20	12,34			
		-----	-----	(*)	(*)	(*)
SERVICIOS DOCUMENTALES DE ANDALUCIA, S.L.	CONSORCIO DE LA ZONA FRANCA DE CÁDIZ	100,00	100,00	23	870,68	811,24
SERVICIOS Y ESTUDIOS PARA LA NAVEGACIÓN AÉREA Y LA SEGURIDAD AERONÁUTICA, S.A.	DIRECCIÓN GENERAL DEL PATRIMONIO DEL ESTADO	100,00	100,00	279	20.089,48	82.447,74

Empresas estatales	Estructura de dominio estatal			Datos económicos		
	Matriz	% Nominal	% Efectivo	Plantilla	Cifra de negocios (miles de euros)	Activo (miles de euros)
SERVIPOORT ANDALUCÍA, S.A.	PORTEL SERVICIOS TELEMATICOS, S.A.	26,00	13,26			
	AUTORIDAD PORTUARIA DE BAHIA DE CADIZ	13,00	13,00			
	AUTORIDAD PORTUARIA DE SEVILLA	13,00	13,00			
	CONSORCIO DE LA ZONA FRANCA DE CÁDIZ	1,00	1,00			
		-----	-----			
		53,00	40,26	(*)	(*)	(*)
SHS CERAMICAS, S.A.	ENUSA INDUSTRIAS AVANZADAS, S.A.	97,22	97,22	9	581,42	3.304,25
SISTEMAS TECNICOS DE LOTERIAS DEL ESTADO, S.A.	LOTERIAS Y APUESTAS DEL ESTADO	68,15	68,15			
	TELEFONICA, S.A.	31,75	0,03			
	INMOBILIARIA DE PROMOCIONES Y ARRIENDOS, S.A.	0,10	0,10			
		-----	-----			
		100,00	68,28	203	56.850,14	86.220,81
SOCIEDAD ANONIMA DE PROMOCION Y EQUIPAMIENTO DE SUELO DE ALMANSA	S. E. P. E.S. ENTIDAD PUBLICA EMPRESARIAL DE SUELO	62,00	62,00	1	1.029,45	3.484,65
SOCIEDAD ANÓNIMA DE PROMOCION Y EQUIPAMIENTO DE SUELO DE VILLARROBLEDO	S. E. P. E.S. ENTIDAD PUBLICA EMPRESARIAL DE SUELO	52,00	52,00			
SOCIEDAD ANONIMA ESTATAL DE CAUCION AGRARIA	SOCIEDAD ESTATAL DE PARTICIPACIONES INDUSTRIALES	80,00	80,00			
	FONDO ESPAÑOL DE GARANTIA AGRARIA	20,00	20,00			
		-----	-----			
		100,00	100,00	30	1.528,67	12.986,00
SOCIEDAD ASTURIANA DE DIVERSIFICACIÓN MINERA, S.A.	HULLERAS DEL NORTE S.A.	100,00	100,00	53	4.806,00	5.887,00
SOCIEDAD DE INFRAESTRUCTURAS Y EQUIPAMIENTOS PENITENCIARIOS, S.A.	DIRECCIÓN GENERAL DEL PATRIMONIO DEL ESTADO	100,00	100,00	31	26.588,36	222.983,61
SOCIEDAD DE SALVAMENTO Y SEGURIDAD MARITIMA	ESTADO	100,00	100,00	447	2.892,00	217.313,00
SOCIEDAD ESPANOLA DE ESTUDIOS PARA LA COMUNICACION FIJA A TRAVES DEL ESTRECHO DE GIBRALTAR, S.A.	DIRECCIÓN GENERAL DEL PATRIMONIO DEL ESTADO	100,00	100,00	13	-	3.237,71
SOCIEDAD ESTATAL CANAL DE NAVARRA S.A.	AGUAS DE LA CUENCA DEL EBRO, S.A.	89,45	89,45	4	-	258.974,87

Empresas estatales	Estructura de dominio estatal			Datos económicos		
	Matriz	% Nominal	% Efectivo	Plantilla	Cifra de negocios (miles de euros)	Activo (miles de euros)
SOCIEDAD ESTATAL CANAL DE SEGARRA GARRIGUES, S.A.	AGUAS DE LA CUENCA DEL EBRO, S.A.	100,00	100,00	5	-	189.874,06
SOCIEDAD ESTATAL CORREOS Y TELEGRAFOS, S.A.	DIRECCIÓN GENERAL DEL PATRIMONIO DEL ESTADO	100,00	100,00	64.909	1.940.020,74	2.339.018,30
SOCIEDAD ESTATAL DE CONMEMORACIONES CULTURALES, S.A.	DIRECCIÓN GENERAL DEL PATRIMONIO DEL ESTADO	100,00	100,00	22	1.795,94	10.427,25
SOCIEDAD ESTATAL DE ESTIBA Y DESESTIBA DEL PUERTO DE ALCUDIA, S.A.	AUTORIDAD PORTUARIA DE BALEARES	51,00	51,00	8	737,24	188,93
SOCIEDAD ESTATAL DE ESTIBA Y DESESTIBA DEL PUERTO DE ALGECIRAS-LA LINEA, S.A.	AUTORIDAD PORTUARIA DE LA BAHIA DE ALGECIRAS	51,02	51,02	966	71.051,35	11.318,65
SOCIEDAD ESTATAL DE ESTIBA Y DESESTIBA DEL PUERTO DE ALICANTE, S.A.	AUTORIDAD PORTUARIA DE ALICANTE	51,02	51,02	77	5.668,16	1.135,47
SOCIEDAD ESTATAL DE ESTIBA Y DESESTIBA DEL PUERTO DE ALMERIA, S.A.	AUTORIDAD PORTUARIA DE ALMERÍA	51,00	51,00	17	960,49	271,88
SOCIEDAD ESTATAL DE ESTIBA Y DESESTIBA DEL PUERTO DE ARRECIFE DE LANZAROTE, S.A.	AUTORIDAD PORTUARIA DE LAS PALMAS	51,00	51,00	12	904,00	1.058,00
SOCIEDAD ESTATAL DE ESTIBA Y DESESTIBA DEL PUERTO DE AVILES, S.A.	AUTORIDAD PORTUARIA DE AVILES	51,00	51,00	85	5.733,00	1.652,00
SOCIEDAD ESTATAL DE ESTIBA Y DESESTIBA DEL PUERTO DE BARCELONA, S.A.	AUTORIDAD PORTUARIA DE BARCELONA	50,85	50,85	978	73.636,20	10.906,82
SOCIEDAD ESTATAL DE ESTIBA Y DESESTIBA DEL PUERTO DE BILBAO, S.A.	AUTORIDAD PORTUARIA DE BILBAO	51,02	51,02	247	16.809,00	2.908,00
SOCIEDAD ESTATAL DE ESTIBA Y DESESTIBA DEL PUERTO DE CARTAGENA, S.A.	AUTORIDAD PORTUARIA DE CARTAGENA	51,00	51,00	55	3.775,00	1.244,00
SOCIEDAD ESTATAL DE ESTIBA Y DESESTIBA DEL PUERTO DE CASTELLON, S.A.	AUTORIDAD PORTUARIA DE CASTELLON	50,92	50,92	101	7.087,00	907,00
SOCIEDAD ESTATAL DE ESTIBA Y DESESTIBA DEL PUERTO DE CEUTA, S.A.	AUTORIDAD PORTUARIA DE CEUTA	51,00	51,00	10	223,00	155,00
SOCIEDAD ESTATAL DE ESTIBA Y DESESTIBA DEL PUERTO DE FERROL, S.A.	AUTORIDAD PORTUARIA DE FERROL-SAN CIPRIAN	51,00	51,00	13	681,00	200,00
SOCIEDAD ESTATAL DE ESTIBA Y DESESTIBA DEL PUERTO DE GANDIA, S.A.	AUTORIDAD PORTUARIA DE VALENCIA	51,00	51,00	9	606,40	180,57
SOCIEDAD ESTATAL DE ESTIBA Y DESESTIBA DEL PUERTO DE GIJON, S.A.	AUTORIDAD PORTUARIA DE GIJON	51,02	51,02			
	ASTURIANA DE SERVICIOS, S.L.	19,03	13,44			
		-----	-----			
		70,05	64,46	80	4.929,00	1.448,00

Empresas estatales	Estructura de dominio estatal			Datos económicos		
	Matriz	% Nominal	% Efectivo	Plantilla	Cifra de negocios (miles de euros)	Activo (miles de euros)
SOCIEDAD ESTATAL DE ESTIBA Y DESESTIBA DEL PUERTO DE HUELVA, S.A.	AUTORIDAD PORTUARIA DE HUELVA	51,00	51,00	94	7.322,00	1.463,00
SOCIEDAD ESTATAL DE ESTIBA Y DESESTIBA DEL PUERTO DE IBIZA, S.A.	AUTORIDAD PORTUARIA DE BALEARES	51,00	51,00	21	1.486,64	341,15
SOCIEDAD ESTATAL DE ESTIBA Y DESESTIBA DEL PUERTO DE LA BAHIA DE CADIZ, S.A.	AUTORIDAD PORTUARIA DE BAHIA DE CADIZ	51,02	51,02	88	5.126,85	1.915,24
SOCIEDAD ESTATAL DE ESTIBA Y DESESTIBA DEL PUERTO DE LA CORUÑA, S.A.	AUTORIDAD PORTUARIA DE LA CORUÑA	51,00	51,00	50	2.318,00	851,00
SOCIEDAD ESTATAL DE ESTIBA Y DESESTIBA DEL PUERTO DE LA LUZ Y LAS PALMAS, S.A.	AUTORIDAD PORTUARIA DE LAS PALMAS	51,00	51,00	530	35.628,33	33.582,55
SOCIEDAD ESTATAL DE ESTIBA Y DESESTIBA DEL PUERTO DE MAHON, S.A.	AUTORIDAD PORTUARIA DE BALEARES	51,00	51,00	14	1.002,76	238,46
SOCIEDAD ESTATAL DE ESTIBA Y DESESTIBA DEL PUERTO DE MALAGA, S.A.	AUTORIDAD PORTUARIA DE MALAGA	50,92	50,92	103	7.766,00	2.611,00
SOCIEDAD ESTATAL DE ESTIBA Y DESESTIBA DEL PUERTO DE MARIN, S.A.	AUTORIDAD PORTUARIA DE MARIN Y RIA DE PONTEVEDRA	51,00	51,00	17	608,98	177,33
SOCIEDAD ESTATAL DE ESTIBA Y DESESTIBA DEL PUERTO DE MELILLA, S.A.	AUTORIDAD PORTUARIA DE MELILLA	51,00	51,00	15	655,55	315,52
SOCIEDAD ESTATAL DE ESTIBA Y DESESTIBA DEL PUERTO DE MOTRIL, S.A.	AUTORIDAD PORTUARIA DE MOTRIL	51,00	51,00	19	1.137,36	272,28
SOCIEDAD ESTATAL DE ESTIBA Y DESESTIBA DEL PUERTO DE PALMA DE MALLORCA, S.A.	AUTORIDAD PORTUARIA DE BALEARES	51,02	51,02	77	6.175,18	1.240,76
SOCIEDAD ESTATAL DE ESTIBA Y DESESTIBA DEL PUERTO DE PASAJES, S.A.	AUTORIDAD PORTUARIA DE PASAJES	51,02	51,02	122	6.328,04	1.018,91
SOCIEDAD ESTATAL DE ESTIBA Y DESESTIBA DEL PUERTO DE SAGUNTO, S.A.	AUTORIDAD PORTUARIA DE VALENCIA	51,00	51,00	142	8.124,97	1.150,20
SOCIEDAD ESTATAL DE ESTIBA Y DESESTIBA DEL PUERTO DE SAN SEBASTIAN DE LA GOMERA, S.A.	AUTORIDAD PORTUARIA DE SANTA CRUZ DE TENERIFE	94,40	94,40	(*)	(*)	(*)
SOCIEDAD ESTATAL DE ESTIBA Y DESESTIBA DEL PUERTO DE SANTA CRUZ DE LA PALMA, S.A.	AUTORIDAD PORTUARIA DE SANTA CRUZ DE TENERIFE	51,00	51,00	18	693,36	194,43
SOCIEDAD ESTATAL DE ESTIBA Y DESESTIBA DEL PUERTO DE SANTA CRUZ DE TENERIFE, S.A.	AUTORIDAD PORTUARIA DE SANTA CRUZ DE TENERIFE	51,00	51,00	(*)	(*)	(*)
SOCIEDAD ESTATAL DE ESTIBA Y DESESTIBA DEL PUERTO DE SANTANDER, S.A.	AUTORIDAD PORTUARIA DE SANTANDER	51,02	51,02	78	5.029,25	1.224,29
SOCIEDAD ESTATAL DE ESTIBA Y DESESTIBA DEL PUERTO DE SEVILLA, S.A.	AUTORIDAD PORTUARIA DE SEVILLA	50,92	50,92	61	4.020,34	1.038,49

Empresas estatales	Estructura de dominio estatal			Datos económicos		
	Matriz	% Nominal	% Efectivo	Plantilla	Cifra de negocios (miles de euros)	Activo (miles de euros)
SOCIEDAD ESTATAL DE ESTIBA Y DESESTIBA DEL PUERTO DE TARRAGONA, S.A.	AUTORIDAD PORTUARIA DE TARRAGONA	51,00	51,00	146	10.841,00	1.724,00
SOCIEDAD ESTATAL DE ESTIBA Y DESESTIBA DEL PUERTO DE VALENCIA, S.A.	AUTORIDAD PORTUARIA DE VALENCIA	51,02	51,02	864	68.978,92	6.988,73
SOCIEDAD ESTATAL DE ESTIBA Y DESESTIBA DEL PUERTO DE VIGO S.A.	AUTORIDAD PORTUARIA DE VIGO	51,00	51,00	122	9.591,00	2.587,00
SOCIEDAD ESTATAL DE ESTIBA Y DESESTIBA DEL PUERTO DE VILLAGARCIA DE AROSA, S.A.	AUTORIDAD PORTUARIA DE VILLAGARCIA DE AROSA	51,00	51,00	13	453,64	201,41
SOCIEDAD ESTATAL DE ESTIBA Y DESESTIBA DEL PUERTO DEL ROSARIO DE FUERTEVENTURA, S.A.	AUTORIDAD PORTUARIA DE LAS PALMAS	51,00	51,00	13	1.108,00	779,40
SOCIEDAD ESTATAL DE ESTIBA Y DESESTIBA DEL PUERTO LA ESTACA DE EL HIERRO, S.A.	AUTORIDAD PORTUARIA DE SANTA CRUZ DE TENERIFE	100,00	100,00	(*)	(*)	(*)
SOCIEDAD ESTATAL DE GESTION DE ACTIVOS, S.A.	DIRECCIÓN GENERAL DEL PATRIMONIO DEL ESTADO	100,00	100,00	43	7.524,93	154.872,89
SOCIEDAD ESTATAL DE GESTIÓN DE LA INFORMACIÓN TURÍSTICA, S.A.	DIRECCIÓN GENERAL DEL PATRIMONIO DEL ESTADO	100,00	100,00	28	2.957,67	13.211,86
SOCIEDAD ESTATAL DE GESTION INMOBILIARIA DE PATRIMONIO, S.A.	DIRECCIÓN GENERAL DEL PATRIMONIO DEL ESTADO	100,00	100,00	110	21.568,89	467.546,87
SOCIEDAD ESTATAL DE INFRAESTRUCTURAS AGRARIAS DE LA MESETA SUR, S.A.	DIRECCIÓN GENERAL DEL PATRIMONIO DEL ESTADO	100,00	100,00	32	-	269.349,00
SOCIEDAD ESTATAL DE INFRAESTRUCTURAS AGRARIAS DEL NORDESTE, S.A.	DIRECCIÓN GENERAL DEL PATRIMONIO DEL ESTADO	100,00	100,00	34	951,06	271.967,38
SOCIEDAD ESTATAL DE INFRAESTRUCTURAS AGRARIAS DEL NORTE, S.A.	DIRECCIÓN GENERAL DEL PATRIMONIO DEL ESTADO	100,00	100,00	15	-	153.487,94
SOCIEDAD ESTATAL DE INFRAESTRUCTURAS AGRARIAS DEL SUR Y ESTE, S.A.	DIRECCIÓN GENERAL DEL PATRIMONIO DEL ESTADO	100,00	100,00	17	-	238.535,14
SOCIEDAD ESTATAL DE INFRAESTRUCTURAS DEL TRANSPORTE TERRESTRE, S.A.	DIRECCIÓN GENERAL DEL PATRIMONIO DEL ESTADO	100,00	100,00	-	-	501.219,94
SOCIEDAD ESTATAL DE PARTICIPACIONES INDUSTRIALES	ESTADO	100,00	100,00	240	-	7.084.967,84
SOCIEDAD ESTATAL PARA EL DESARROLLO DEL DISEÑO Y LA INNOVACION, S.A.	DIRECCIÓN GENERAL DEL PATRIMONIO DEL ESTADO	40,00	40,00			
	CENIKO PARA EL DESARROLLO TECNOLÓGICO INDUSTRIAL	30,00	30,00			
	INSTITUTO ESPAÑOL DE COMERCIO EXTERIOR	30,00	30,00			
		-----	-----			
		100,00	100,00	17	94,38	2.419,42

Empresas estatales	Estructura de dominio estatal			Datos económicos		
	Matriz	% Nominal	% Efectivo	Plantilla	Cifra de negocios (miles de euros)	Activo (miles de euros)
SOCIEDAD ESTATAL PARA EL DESARROLLO TECNOLÓGICO DEL TURISMO, S.A.	SOCIEDAD ESTATAL DE PARTICIPACIONES INDUSTRIALES	100,00	100,00	-	-	3.004,27
SOCIEDAD ESTATAL PARA EXPOSICIONES INTERNACIONALES, S.A.	DIRECCIÓN GENERAL DEL PATRIMONIO DEL ESTADO	100,00	100,00	42	-	12.941,18
SOCIEDAD ESTATAL PARA LA ACCIÓN CULTURAL EN EL EXTERIOR, S.A.	DIRECCIÓN GENERAL DEL PATRIMONIO DEL ESTADO	100,00	100,00	33	270,68	11.269,44
SOCIEDAD ESTATAL PARA LA PROMOCIÓN Y ATRACCIÓN DE INVERSIONES EXTERIORES, S.A.	INSTITUTO ESPAÑOL DE COMERCIO EXTERIOR	100,00	100,00	4	-	3.724,00
SOCIEDAD GENERAL DE LAS BAHÍAS DE CÁDIZ Y ALGECIRAS, S.A.	CONSORCIO DE LA ZONA FRANCA DE CÁDIZ	100,00	100,00	17	422,57	24.698,35
SOCIEDAD PARA EL DESARROLLO INDUSTRIAL DE ANDALUCIA, S.A.	SOCIEDAD ESTATAL DE PARTICIPACIONES INDUSTRIALES	60,29	60,29	-	-	3.523,56
SOCIEDAD PARA EL DESARROLLO INDUSTRIAL DE ARAGON, S.A.	SEPI DESARROLLO EMPRESARIAL, S.A.	51,00	51,00			
	BBVA	5,50	0,00			
		-----	-----	7	-	7.679,25
SOCIEDAD PARA EL DESARROLLO INDUSTRIAL DE EXTREMADURA, S.A.	SEPI DESARROLLO EMPRESARIAL, S.A.	62,29	62,29			
	BBVA	2,96	0,00			
		-----	-----	8	38,34	17.264,50
SOCIEDAD PÚBLICA DE ALQUILER, S.A.	S. E. P. E.S. ENTIDAD PUBLICA EMPRESARIAL DE SUELO	100,00	100,00	12	34,67	18.594,10
SOLUCIONES FERROLANAS, S.A.	COFIVACASA, S.A.	100,00	100,00	1	-	37.852,00
SUELO EMPRESARIAL DEL ATLÁNTICO, S.L.	INFOINVEST, S.A.	85,00	85,00	2	-	29.317,24
SUELO INDUSTRIAL DE GALICIA, S.A.	S. E. P. E.S. ENTIDAD PUBLICA EMPRESARIAL DE SUELO	53,61	53,61	4	353,85	4.431,16
TECNOLOGIA E INVESTIGACION FERROVIARIA, S.A.	ADMINISTRADOR DE INFRAESTRUCTURAS FERROVIARIAS	51,00	51,00			
	INGENIERIA Y ECONOMIA DEL TRANSPORTE, S.A.	49,00	49,00			
		-----	-----	406	50.236,92	39.848,57

Empresas estatales	Estructura de dominio estatal			Datos económicos		
	Matriz	% Nominal	% Efectivo	Plantilla	Cifra de negocios (miles de euros)	Activo (miles de euros)
TECNOLOGIA, ARQUITECTURA Y SISTEMAS, S.A.	MERCADOS CENTRALES DE ABASTECIMIENTO, S.A.	100,00	100,00	-	-	104,71
TECNOLOGIAS Y SERVICIOS AGRARIOS, S.A.	EMPRESA DE TRANSFORMACION AGRARIA, S.A.	100,00	100,00	2.264	94.228,05	101.519,89
TECONMA, S.A.	ENUSA INDUSTRIAS AVANZADAS, S.A.	65,66	65,66	116	14.371,49	20.238,60
TELEVISION ESPAÑOLA, S.A. (en liquidación)	ENTE PUBLICO DE RADIOTELEVISION ESPAÑOLA	100,00	100,00	6.135	911.586,00	532.463,00
VALENCIA PLATAFORMA INTERMODAL Y LOGISTICA, S.A.	AUTORIDAD PORTUARIA DE VALENCIA	86,86	86,86			
	S. E. P. E.S. ENTIDAD PUBLICA EMPRESARIAL DE SUELO	9,00	9,00			
		-----	-----	8	548,57	12.204,68
VIGO ACTIVO SOCIEDAD DE CAPITAL RIESGO, S.A.	CONSORCIO DE LA ZONA FRANCA DE VIGO	80,68	80,68	3	-	7.090,87
VIÑEDOS ESPAÑOLES, S.L.	EXPASA AGRICULTURA Y GANADERÍA, S.A.	100,00	100,00	-	-	2,28
WESER ENGINEERING GMBH	IZAR CONSTRUCCIONES NAVALES, S.A.	100,00	100,00	39	13.298,64	16.496,84
WORLD TRADE CENTER BARCELONA, S.A.	AUTORIDAD PORTUARIA DE BARCELONA	52,28	52,28			
	FOMENTO DE CONSTRUCCIONES Y CONTRATAS	16,51	0,00			
	BANCO SANTANDER CENTRAL HISPANO	9,99	0,01			
		-----	-----	4	16.275,00	135.493,00
WORLD TRADE CENTER MÁLAGA, S.A.	WORLD TRADE CENTER BARCELONA, S.A.	70,00	36,60	(*)	(*)	(*)

(*) Dato no disponible



1.8. EMPRESAS CON PARTICIPACIÓN ESTATAL MINORITARIA

1.8.1. Empresas con participación estatal minoritaria

Entidad participada	Matriz	% Nominal	% Efectivo estatal
A.E.I. POOL IBERICO FERROVIARIO	RENFE-OPERADORA	18,77	18,77
A.E.I.E. EUROPHAR	AUTORIDAD PORTUARIA DE VALENCIA	33,33	33,33
A.I.E. ENUSA-ENWESA	ENUSA INDUSTRIAS AVANZADAS, S.A.	50,00	50,00
A.I.E. GESINTAL EN LIQUIDACION	EMPRESA PARA LA GESTION DE RESIDUOS INDUSTRIALES, S.A.	45,00	45,00
ABN AMRO	CONSORCIO DE COMPENSACION DE SEGUROS	0,03	0,03
ACERINOX	CONSORCIO DE COMPENSACION DE SEGUROS	0,04	0,04
ACEROS Y ALUMINIOS DEL PRINCIPADO, S.A.	SADIM INVERSIONES, S.A.	49,00	49,00
ACEX, ASOCIACION PARA LA COOPERACION ESPAÑOLA EN EL EXTERIOR	EXPANSION EXTERIOR, S.A.	4,00	0,48
ACP	SOCIEDAD PARA EL DESARROLLO INDUSTRIAL DE ARAGON, S.A.	12,05	6,15
ACS	COMPAÑIA ESPAÑOLA DE SEGUROS DE CREDITO A LA EXPORTACION, S.A.	0,03	0,02
ADYSET	SOCIEDAD PARA EL DESARROLLO INDUSTRIAL DE ARAGON, S.A.	5,01	2,56
AEGON	CONSORCIO DE COMPENSACION DE SEGUROS	0,04	0,04
AEIE ALTA VELOCIDAD ESPAÑA PORTUGAL	ADMINISTRADOR DE INFRAESTRUCTURAS FERROVIARIAS	50,00	50,00
AEROCALI,S.A. (COLOMBIA)	AENA DESARROLLO INTERNACIONAL, S.A.	33,34	33,34
AEROPUERTOS DEL CARIBE, S.A.	AENA DESARROLLO INTERNACIONAL, S.A.	40,00	40,00
AEROPUERTOS MEXICANOS DEL PACIFICO, S.A.	AENA DESARROLLO INTERNACIONAL, S.A.	25,50	25,50
AGROSEGUROS	CONSORCIO DE COMPENSACION DE SEGUROS	12,50	12,50
AGROTECNICA EXTREMEÑA, S.L.	SOCIEDAD PARA EL DESARROLLO INDUSTRIAL DE EXTREMADURA, S.A.	4,92	3,06
AGUAS DEL SUROESTE, S.L.	SOCIEDAD PARA EL DESARROLLO INDUSTRIAL DE EXTREMADURA, S.A.	23,36	14,55
AGUAS LA SALUD	ADMINISTRADOR DE INFRAESTRUCTURAS FERROVIARIAS	0,67	0,67
AGUAS MINA VELLA	ADMINISTRADOR DE INFRAESTRUCTURAS FERROVIARIAS	0,30	0,30
AGUILAS RESIDENCIAL, S.A.	ADMINISTRADOR DE INFRAESTRUCTURAS FERROVIARIAS	40,00	40,00
AIE CERERAIL	RENFE-OPERADORA	25,00	25,00
AIE SERVICIO PREVENCION ESTIBA PUERTO TENERIFE	SOCIEDAD ESTATAL DE ESTIBA Y DESESTIBA DEL PUERTO DE SANTA CRUZ DE LA PALMA, S.A.	0,27	0,14
AIR LIQUIDE	CONSORCIO DE COMPENSACION DE SEGUROS	0,02	0,02
AIRPORT CONCESSIONS AND DEVELOPMENT LIMITED	AENA DESARROLLO INTERNACIONAL, S.A.	10,00	10,00
ALACENA COCINAS INTEGRALES, S.A.	SADIM INVERSIONES, S.A.	49,00	49,00
ALAMEDA PALACETE, S.L.	SOCIEDAD PARA EL DESARROLLO INDUSTRIAL DE EXTREMADURA, S.A.	34,85	21,71

Entidad participada	Matriz	% Nominal	% Efectivo estatal
ALAS - ALUMINIUM, S.A.(*)	SADIM INVERSIONES, S.A.	24,50	24,50
ALBAIDA RECURSOS NATURALES S.A.	TECONMA, S.A.	25,00	16,42
ALBATROS ALCAZAR S.A.	RENFE-OPERADORA	20,00	20,00
ALCATEL	CONSORCIO DE COMPENSACION DE SEGUROS	0,03	0,03
ALFIL LOGISTICS, S.A.	RENFE-OPERADORA	40,00	40,00
ALGETREN LOGISTICA, S.A.	RENFE-OPERADORA	40,00	40,00
ALISTONADOS DE ASTURIAS, S.A.	HULLERAS DEL NORTE S.A.	15,00	15,00
ALTA VELOCIDAD ALICANTE- NODO DE TRANSPORTES, S.A.(*)	ADMINISTRADOR DE INFRAESTRUCTURAS FERROVIARIAS	37,50	37,50
	RENFE-OPERADORA	12,50	12,50
		-----	-----
		50,00	50,00
ALTADIS	COMPAÑIA ESPAÑOLA DE SEGUROS DE CREDITO A LA EXPORTACION, S.A.	0,01	0,01
ANTENA 3 TELEVISION	COMPAÑIA ESPAÑOLA DE SEGUROS DE CREDITO A LA EXPORTACION, S.A.	0,00	0,00
	SOCIEDAD ESTATAL DE PARTICIPACIONES INDUSTRIALES	0,00	0,00
		-----	-----
		0,00	0,00
ARAGONESA DEL VIENTO, S.A.	INSTITUTO PARA LA DIVERSIFICACION Y AHORRO DE LA ENERGIA	40,00	40,00
ARCO DUPLO, S.A.	COMERCIAL DEL FERROCARRIL, S.A.	30,43	30,43
AREA CYO, S.A.	SOCIEDAD PARA EL DESARROLLO INDUSTRIAL DE EXTREMADURA, S.A.	5,05	3,15
ÁREA DE SERVICIO RIO DO POZO, S.L.	SEPI DESARROLLO EMPRESARIAL, S.A.	20,00	20,00
AREAS COMERCIALES EN ESTACIONES, S.A.	ADMINISTRADOR DE INFRAESTRUCTURAS FERROVIARIAS	40,00	40,00
ARIDOS DE ARAPLASA, S.A.	SOCIEDAD PARA EL DESARROLLO INDUSTRIAL DE EXTREMADURA, S.A.	40,00	24,92
ARIDOS Y AGLOMERADOS DE PLASENCIA, S.A.	SOCIEDAD PARA EL DESARROLLO INDUSTRIAL DE EXTREMADURA, S.A.	14,48	9,02
ASOCIACION MIXTA DE COMPENSACION DEL POLIGONO INDUSTRIAL ARINAGA	S. E. P. E.S. ENTIDAD PUBLICA EMPRESARIAL DE SUELO	30,81	30,81
ASOCIACION MIXTA DE COMPENSACION DEL POLIGONO INDUSTRIAL VALLE DE GUIMAR (*)	S. E. P. E.S. ENTIDAD PUBLICA EMPRESARIAL DE SUELO	30,00	30,00
ASSICURAZIONE GENERALI	CONSORCIO DE COMPENSACION DE SEGUROS	0,01	0,01
ASTUR BILDUNG, S.L.	HULLERAS DEL NORTE S.A.	49,00	49,00
AXA	CONSORCIO DE COMPENSACION DE SEGUROS	0,02	0,02
BANCO AFRICANO DE DESARROLLO	FONDO DE AYUDA AL DESARROLLO	0,00	0,00
BANCO ARABE ESPAÑOL, S.A. (ARES BANK)	SOCIEDAD ESTATAL DE PARTICIPACIONES INDUSTRIALES	7,34	7,34
BANCO COMERCIAL OCCIDENTAL, S.A.	RUMASA, S.A.	0,00	0,00

Entidad participada	Matriz	% Nominal	% Efectivo estatal
BANCO INTERNACIONAL RECONSTRUCCIÓN Y DESARROLLO	FONDO DE AYUDA AL DESARROLLO	0,00	0,00
BANCO PASTOR	COMPAÑIA ESPAÑOLA DE SEGUROS DE CREDITO A LA EXPORTACION, S.A.	0,44	0,22
BANCO POPULAR	COMPAÑIA ESPAÑOLA DE SEGUROS DE CREDITO A LA EXPORTACION, S.A.	0,04	0,02
	CONSORCIO DE COMPENSACION DE SEGUROS	0,02	0,02
		-----	-----
		0,06	0,04
BANCO SABADELL	COMPAÑIA ESPAÑOLA DE SEGUROS DE CREDITO A LA EXPORTACION, S.A.	0,01	0,01
BANCO SANTANDER CENTRAL HISPANO	CONSORCIO DE COMPENSACION DE SEGUROS	0,06	0,06
	COMPAÑIA ESPAÑOLA DE SEGUROS DE CREDITO A LA EXPORTACION, S.A.	0,02	0,01
		-----	-----
		0,08	0,07
BANKINTER	COMPAÑIA ESPAÑOLA DE SEGUROS DE CREDITO A LA EXPORTACION, S.A.	0,07	0,04
BANO REAL, S.A.	ADMINISTRADOR DE INFRAESTRUCTURAS FERROVIARIAS	40,00	40,00
BARCELONA REGIONAL, S.A.(*)	AUTORIDAD PORTUARIA DE BARCELONA	11,76	11,76
	AEROPUERTOS ESPAÑOLES Y NAVEGACION AEREA	11,76	11,76
	ADMINISTRADOR DE INFRAESTRUCTURAS FERROVIARIAS	5,88	5,88
		-----	-----
		29,40	29,40
BARCELONA SAGRERA ALTA VELOCITAT, S.A.(*)	ADMINISTRADOR DE INFRAESTRUCTURAS FERROVIARIAS	37,50	37,50
	RENFE-OPERADORA	12,50	12,50
		-----	-----
		50,00	50,00
BARNATRON, S.A.	MOLYPHARMA, S.A.	34,28	17,48
BASF	CONSORCIO DE COMPENSACION DE SEGUROS	0,02	0,02
BAYER	CONSORCIO DE COMPENSACION DE SEGUROS	0,03	0,03
BBVA	CONSORCIO DE COMPENSACION DE SEGUROS	0,06	0,06
	COMPAÑIA ESPAÑOLA DE SEGUROS DE CREDITO A LA EXPORTACION, S.A.	0,04	0,02
		-----	-----
		0,10	0,08
BEAZ S.A. (*)	AHV-ENSIDESA CAPITAL, S.A.	0,82	0,82
BIGLOG,S.A.	EXPRESS TRUCK, S.A.	25,00	25,00
BILBAO RIA 2000, S.A. (*) .	S. E. P. E.S. ENTIDAD PUBLICA EMPRESARIAL DE SUELO	25,00	25,00
	ADMINISTRADOR DE INFRAESTRUCTURAS FERROVIARIAS	10,00	10,00

Entidad participada	Matriz	% Nominal	% Efectivo estatal
	AUTORIDAD PORTUARIA DE BILBAO	10,00	10,00
	FERROCARRILES DE VIA ESTRECHA	5,00	5,00
		-----	-----
		50,00	50,00
BIOCARBURANTES ALMADÉN, S.L.	SEPI DESARROLLO EMPRESARIAL, S.A.	24,50	24,50
BIOMASA DEL PIRINEO S.A.	INSTITUTO PARA LA DIVERSIFICACION Y AHORRO DE LA ENERGIA	15,00	15,00
BNP	CONSORCIO DE COMPENSACION DE SEGUROS	0,03	0,03
BODEGA Y VIÑEDOS GARANZA, S.L.	SEPI DESARROLLO EMPRESARIAL, S.A.	25,00	25,00
BOX CINEMAS DO BRASIL, LTDA.	FONDO PARA INVERSIONES EN EL EXTERIOR	41,17	41,17
BUREAU CENTRAL DE CLEARING	RENFE-OPERADORA	3,00	3,00
C.M. CARE EXTRE. DOS, S.L.	SOCIEDAD PARA EL DESARROLLO INDUSTRIAL DE EXTREMADURA, S.A.	24,88	15,50
CADEFER, S.A.	RENFE-OPERADORA	30,00	30,00
CAJA RURAL PROVINCIAL DE GRANADA	EXPASA AGRICULTURA Y GANADERÍA, S.A.	0,00	0,00
CAMARA MINERA	HULLERAS DEL NORTE S.A.	0,00	0,00
CANTABER GENERACION EOLICA, S.L.	INSTITUTO PARA LA DIVERSIFICACION Y AHORRO DE LA ENERGIA	24,98	24,98
CARMEN LA COMIDA DE ESPAÑA 1991, S.A.	COMERCIAL DEL FERROCARRIL, S.A.	36,03	36,03
CARREFOUR	CONSORCIO DE COMPENSACION DE SEGUROS	0,02	0,02
CARTUJA 93, S.A. (*)	SOCIEDAD ESTATAL DE GESTION DE ACTIVOS, S.A.	34,00	34,00
CASTILLO DE LA ARGUIJUELA, S.L.	SOCIEDAD PARA EL DESARROLLO INDUSTRIAL DE EXTREMADURA, S.A.	10,00	6,23
CATALANA DE DISPENSACION, S.A.	MOLYPHARMA, S.A.	20,00	10,20
CENTRO ANDALUZ DE DIAGNOSTICO P.E.T.	MOLYPHARMA, S.A.	14,44	7,36
CENTRO DE EMPRESAS RIOTINTO, S.A. (*)	PRERREDUCIDOS INTEGRADOS DEL SUROESTE DE ESPAÑA, S.A.	2,40	2,40
	EMPRESA PARA LA GESTION DE RESIDUOS INDUSTRIALES, S.A.	30,00	30,00
CENTRO ESTACION MIRANDA, S.A.	ADMINISTRADOR DE INFRAESTRUCTURAS FERROVIARIAS	40,00	40,00
CENTRO INVEST ZARAGOZA A	CONSORCIO DE COMPENSACION DE SEGUROS	4,16	4,16
CENTRO INVEST ZARAGOZA B	CONSORCIO DE COMPENSACION DE SEGUROS	4,16	4,16
CEPSA	COMPAÑIA ESPAÑOLA DE SEGUROS DE CREDITO A LA EXPORTACION, S.A.	0,03	0,02
CHARTERTREN, S.A.	COMERCIAL DEL FERROCARRIL, S.A.	40,00	40,00
CIA. MINERA SIERRA MENERA	COMPAÑIA ESPAÑOLA DE SEGUROS DE CREDITO A LA EXPORTACION, S.A.	0,11	0,06
CIDADE UNIVERSITARIA DE VIGO, S.A.(*)	CONSORCIO DE LA ZONA FRANCA DE VIGO	20,00	20,00

Entidad participada	Matriz	% Nominal	% Efectivo estatal
CINTRA	CONSORCIO DE COMPENSACION DE SEGUROS	0,04	0,04
CITA ANDALUZA	SOCIEDAD GENERAL DE LAS BAHÍAS DE CÁDIZ Y ALGECIRAS, S.A.	20,00	20,00
CIUDAD JARDIN PARQUE DEL PRINCIPE, S.L.	SOCIEDAD PARA EL DESARROLLO INDUSTRIAL DE EXTREMADURA, S.A.	31,32	19,51
CLUB EL CANDADO, S.A.	RUMASA, S.A.	0,00	0,00
CLUB FINANCIERO DE VIGO, S.A.(*)	AUTORIDAD PORTUARIA DE VIGO	0,20	0,20
CLUB FINANCIERO GENOVA	COMPAÑIA ESPAÑOLA DE SEGUROS DE CREDITO A LA EXPORTACION, S.A.	0,13	0,07
	INIEXPORT, S.A.	0,00	0,00
		-----	-----
		0,13	0,07
CLUB MIRASIERRA, S.A.	RUMASA, S.A.	0,00	0,00
COMBIBERIA, S.A.	RENFE-OPERADORA	22,50	22,50
COMERCIALIZADORA DE PRODUCTOS MARROQUINEROS DE UBRIQUE, S.A. (*)	SOCIEDAD PARA EL DESARROLLO INDUSTRIAL DE ANDALUCIA, S.A.	5,85	3,52
COMPAGNIE MINIERE D' AKOUTA	ENUSA INDUSTRIAS AVANZADAS, S.A.	10,00	10,00
COMPAÑIA DE SALVAMENTOS Y RESCATES AERO-MARITIMOS, S.A.	REMOLQUES MARITIMOS, S.A.	50,00	50,00
COMPAÑIA ESPAÑOLA DE SEGUROS Y REASEGUROS DE CREDITO Y CAUCION, S.A.	CONSORCIO DE COMPENSACION DE SEGUROS	45,13	45,13
COMPAÑIA EUROPEA DE COSPELES S.A.	FABRICA NACIONAL DE MONEDA Y TIMBRE-REAL CASA DE LA MONEDA	50,00	50,00
COMPLEJO TURÍSTICO PALACIO DE FIGAREDO, S.A.	SADIM INVERSIONES, S.A.	28,09	28,09
CONCESIONARIA MEXIQUENSE S.A. DE C.V.	FONDO PARA INVERSIONES EN EL EXTERIOR	23,45	23,45
CONGELADOS PAIS, S.L.	SEPI DESARROLLO EMPRESARIAL, S.A.	46,38	46,38
CONSTRUCCIONES MECÁNICAS URUEÑA S.A.(*)	SADIM INVERSIONES, S.A.	20,99	20,99
CONSTRUCTORA ECOLÓGICA DE VIVIENDAS, S.A.	SADIM INVERSIONES, S.A.	24,00	24,00
CONSTRURAIL	RENFE-OPERADORA	40,00	40,00
CONTERAIL, S.A.	RENFE-OPERADORA	46,00	46,00
	PUERTOS DEL ESTADO	4,00	4,00
		-----	-----
		50,00	50,00
CONTRUCCIONES METÁLICAS CANDÍN, S.A.	SADIM INVERSIONES, S.A.	30,00	30,00
COOPERATIVA ALGODONERA	EXPASA AGRICULTURA Y GANADERÍA, S.A.	0,00	0,00
CORCHOS Y TAPONES DE ANDALUCIA, S.A.	LA ALMORAIMA, S.A.	0,20	0,20
CORPORACION MAPFRE	CONSORCIO DE COMPENSACION DE SEGUROS	0,18	0,18
CORSEVILLA	LA ALMORAIMA, S.A.	1,38	1,38

Entidad participada	Matriz	% Nominal	% Efectivo estatal
COSEC	COMPAÑIA ESPAÑOLA DE SEGUROS DE CREDITO A LA EXPORTACION, S.A.	7,81	3,93
CREUERS DEL PORT DE BARCELONA, S.A.	AUTORIDAD PORTUARIA DE BARCELONA	20,00	20,00
CRILASER, S.A.	CENTRO PARA EL DESARROLLO TECNOLOGICO INDUSTRIAL	8,57	8,57
CULTIVOS ENERGETICOS DE CASTILLA S.A.	INSTITUTO PARA LA DIVERSIFICACION Y AHORRO DE LA ENERGIA	20,00	20,00
CURVET RIOGLASS, S.A.	SADIM INVERSIONES, S.A.	49,00	49,00
DAIMLER CHRYSLER	CONSORCIO DE COMPENSACION DE SEGUROS	0,00	0,00
DANONE	CONSORCIO DE COMPENSACION DE SEGUROS	0,01	0,01
DEHESA SERRANA, S.A.	SOCIEDAD PARA EL DESARROLLO INDUSTRIAL DE EXTREMADURA, S.A.	3,55	2,21
DEPORTIVO SANTA ANA, S.A.	S. E. P. E.S. ENTIDAD PUBLICA EMPRESARIAL DE SUELO	48,75	48,75
DESARROLLOS ENERGETICOS BAHIA DE CADIZ	SOCIEDAD GENERAL DE LAS BAHÍAS DE CÁDIZ Y ALGECIRAS, S.A.	10,00	10,00
DESARROLLOS INMOBILIARIOS DE CASTILLA LA MANCHA, S.A.	ADMINISTRADOR DE INFRAESTRUCTURAS FERROVIARIAS	40,00	40,00
DEUTSCHE BANK	CONSORCIO DE COMPENSACION DE SEGUROS	0,04	0,04
DEUTSCHE TELEKOM	CONSORCIO DE COMPENSACION DE SEGUROS	0,02	0,02
DISEÑO CÓDIGO DE BARRAS, S.A.	SEPI DESARROLLO EMPRESARIAL, S.A.	48,05	48,05
DISTRICLIMA,S.A.	INSTITUTO PARA LA DIVERSIFICACION Y AHORRO DE LA ENERGIA	5,00	5,00
DOMAL AGROQUIMICA S.L.	MINAS DE ALMADEN Y ARRAYANES, S.A.	50,00	50,00
DYTA EÓLICA DE CASTILLA LA MANCHA	SEPI DESARROLLO EMPRESARIAL, S.A.	10,00	10,00
E-INFORMA. S.A.	COMPAÑIA ESPAÑOLA DE SEGUROS DE CREDITO A LA EXPORTACION, S.A.	0,01	0,01
E. ON	CONSORCIO DE COMPENSACION DE SEGUROS	0,03	0,03
EADS B.V.	SOCIEDAD ESTATAL DE PARTICIPACIONES INDUSTRIALES	8,50	8,50
EADS N.V.	SOCIEDAD ESTATAL DE PARTICIPACIONES INDUSTRIALES	5,47	5,47
EBRO PULEVA, S.A.	ALIMENTOS Y ACEITES, S.A.	2,19	2,19
ECOCARBURANTES ESPAÑOLES, S.A.	INSTITUTO PARA LA DIVERSIFICACION Y AHORRO DE LA ENERGIA	4,91	4,91
EDITORIAL EXTERMADURA, S.A.	SOCIEDAD PARA EL DESARROLLO INDUSTRIAL DE EXTREMADURA, S.A.	5,55	3,46
EEIG EUROYARDS	NAVANTIA, S.A.	17,50	17,50
ELABORADOS GALLEGOS, S.A.	SEPI DESARROLLO EMPRESARIAL, S.A.	16,63	16,63
ELCOGAS, S.A.	BABCOCK WILCOX ESPAÑOLA, S.A.	0,11	0,11
ELIPSOS INTERNACIONAL, S.A.	RENFE-OPERADORA	50,00	50,00
EMPRESARIOS SALMANTINOS, S.L.	EXPRESS TRUCK, S.A.	10,96	10,96
ENAGAS	CONSORCIO DE COMPENSACION DE SEGUROS	0,02	0,02

Entidad participada	Matriz	% Nominal	% Efectivo estatal
	COMPAÑIA ESPAÑOLA DE SEGUROS DE CREDITO A LA EXPORTACION, S.A.	0,01	0,01
		-----	-----
		0,03	0,03
ENDESA, S.A.	SOCIEDAD ESTATAL DE PARTICIPACIONES INDUSTRIALES	2,95	2,95
	CONSORCIO DE COMPENSACION DE SEGUROS	0,06	0,06
	COMPAÑIA ESPAÑOLA DE SEGUROS DE CREDITO A LA EXPORTACION, S.A.	0,01	0,01
		-----	-----
		3,02	3,02
ENEL	CONSORCIO DE COMPENSACION DE SEGUROS	0,02	0,02
ENERGIAS ALCARREÑAS ALTERNATIVAS S.A.	INSTITUTO PARA LA DIVERSIFICACION Y AHORRO DE LA ENERGIA	30,00	30,00
ENI	CONSORCIO DE COMPENSACION DE SEGUROS	0,02	0,02
ENTER, CONSORCIO ESPAÑOL DE DISTRIBUCION EXTERIOR S.A.	EXPANSION EXTERIOR, S.A.	11,00	1,32
EOLICA DEL LEVANTE, S.L.	INSTITUTO PARA LA DIVERSIFICACION Y AHORRO DE LA ENERGIA	10,00	10,00
EOLICA VALLE DEL EBRO, S.A	INSTITUTO PARA LA DIVERSIFICACION Y AHORRO DE LA ENERGIA	24,00	24,00
ESCUELA DE NEGOCIOS Y COMERCIO DE CÁDIZ, S.A.	CONSORCIO DE LA ZONA FRANCA DE CÁDIZ	16,23	16,23
ESPAÑOLA DE CONSTRUCCIONES METALICAS, SA	RUMASA, S.A.	0,00	0,00
ESTACIONAMIENTO Y SERVICIOS EXTREMEÑOS, S.A.	SOCIEDAD PARA EL DESARROLLO INDUSTRIAL DE EXTREMADURA, S.A.	30,00	18,69
ESTACIONAMIENTOS DE ZONA, S.A.	COMERCIAL DEL FERROCARRIL, S.A.	50,00	50,00
ESTADIO OLIMPICO DE SEVILLA, S.A.(*)	INFRAESTRUCTURAS Y EQUIPAMIENTOS HISPALENSES, S.A.	30,48	30,48
EURODIF	ENUSA INDUSTRIAS AVANZADAS, S.A.	11,11	11,11
EURODISPLAY, S.A.	CENTRO PARA EL DESARROLLO TECNOLOGICO INDUSTRIAL	49,00	49,00
EUROFIMA	RENFE-OPERADORA	5,20	5,20
EUROFORUM-ESCORIAL, S.A.	SOCIEDAD ESTATAL DE PARTICIPACIONES INDUSTRIALES	0,23	0,23
EURONEW	ENTE PUBLICO DE RADIOTELEVISION ESPAÑOLA (en liquidación)	23,12	23,12
EUROPEAN AVIATION COLLEGE S.A. (EAC, S.A.)	SERVICIOS Y ESTUDIOS PARA LA NAVEGACIÓN AÉREA Y LA SEGURIDAD AERONÁUTICA, S.A.	24,75	24,75
EUROPEAN PARTNERS	COMPAÑIA ESPAÑOLA DE FINANCIACION DEL DESARROLLO COFIDES, S.A.	0,00	0,00
EUROPEAN PRESSPHOTO AGENCY	AGENCIA EFE, S.A.	12,19	12,19
EUROPEAN SATELLITE SERVICES PROVIDER EEIG	AENA DESARROLLO INTERNACIONAL, S.A.	16,67	16,67
EUSKOMODAL, S.A. (*)	ADMINISTRADOR DE INFRAESTRUCTURAS FERROVIARIAS	10,00	10,00
	INGENIERIA Y ECONOMIA DEL TRANSPORTE, S.A.	5,00	5,00
	AUTORIDAD PORTUARIA DE PASAJES	3,50	3,50
		-----	-----

Entidad participada	Matriz	% Nominal	% Efectivo estatal
		18,50	18,50
EXHIBIT, UNIVERSAL DE SERVICIOS LA CARTUJA	SOCIEDAD ESTATAL DE PARTICIPACIONES INDUSTRIALES	46,68	46,68
EXPLOGELAT, S.L.	SOCIEDAD PARA EL DESARROLLO INDUSTRIAL DE EXTREMADURA, S.A.	20,20	12,58
EXPLOTACIONES GANADERAS DEL NORTE, S.A.	HULLERAS DEL NORTE S.A.	49,00	49,00
EXPLOTACIONES LA TORRE, S.L.	EXPASA AGRICULTURA Y GANADERÍA, S.A.	40,00	40,00
EXPORTADORA EXTREMEÑA DE OLIVAS, S.L.	SOCIEDAD PARA EL DESARROLLO INDUSTRIAL DE EXTREMADURA, S.A.	24,99	15,57
EXTREMEÑA DE ESMALTES Y BARNICES, S.L.	SOCIEDAD PARA EL DESARROLLO INDUSTRIAL DE EXTREMADURA, S.A.	5,82	3,63
F. Y CRISTALERIA LOMA, S.L.	SOCIEDAD PARA EL DESARROLLO INDUSTRIAL DE EXTREMADURA, S.A.	24,49	15,25
FADESA	CONSORCIO DE COMPENSACION DE SEGUROS	0,06	0,06
FEI	INSTITUTO DE CREDITO OFICIAL	0,06	0,06
FELGUERA RAIL, S.A.(*)	SADIM INVERSIONES, S.A.	22,50	22,50
FERRALLAS FEYMA S.A.	SADIM INVERSIONES, S.A.	15,00	15,00
FERROLLEIDA, S.L.	SEPI DESARROLLO EMPRESARIAL, S.A.	45,00	45,00
FERROVIAL	CONSORCIO DE COMPENSACION DE SEGUROS	0,04	0,04
FESTIVAL INTERNACIONAL DE CINE DE SAN SEBASTIAN, S.A. (*) .	INSTITUTO DE LA CINEMATOGRAFÍA Y ARTES AUDIOVISUALES	25,00	0,00
FILMAX ENTERTAINMENT, S.A.	SEPI DESARROLLO EMPRESARIAL, S.A.	9,04	9,04
FOCOEX ACTEMSA&PARTNERS LLC	EXPANSION EXTERIOR, S.A.	34,30	4,12
FOMENTO DE CONSTRUCCIONES Y CONTRATAS	COMPAÑIA ESPAÑOLA DE SEGUROS DE CREDITO A LA EXPORTACION, S.A.	0,01	0,01
	CONSORCIO DE COMPENSACION DE SEGUROS	0,01	0,01
		-----	-----
		0,02	0,02
FOMENTO DE ENERGÍAS RENOVABLES DE ALAVA, S.A. (*)	INSTITUTO PARA LA DIVERSIFICACION Y AHORRO DE LA ENERGIA	20,00	20,00
FONDO DE CAPITALRIESGO BANESTO-SEPIDES	SEPI DESARROLLO EMPRESARIAL, S.A.	50,00	50,00
FORTIS	CONSORCIO DE COMPENSACION DE SEGUROS	0,03	0,03
FOTOVOLTAICA SOLAR SEVILLA, S.A.	INSTITUTO PARA LA DIVERSIFICACION Y AHORRO DE LA ENERGIA	20,00	20,00
FRANCE TELECOM	CONSORCIO DE COMPENSACION DE SEGUROS	0,02	0,02
G.C. & WEPA	SOCIEDAD PARA EL DESARROLLO INDUSTRIAL DE ARAGON, S.A.	5,51	2,81
G.T.E. GENERAL TEXTIL ESPAÑA, S.A.	INMOBILIARIA DE PROMOCIONES Y ARRIENDOS, S.A.	48,50	48,50
GALILEO SISTEMAS Y SERVICIOS, S.L.	AEROPUERTOS ESPAÑOLES Y NAVEGACION AEREA	14,28	14,28
GALVAZINC, S.A.	SADIM INVERSIONES, S.A.	49,00	49,00

Entidad participada	Matriz	% Nominal	% Efectivo estatal
GAMESA	COMPAÑIA ESPAÑOLA DE SEGUROS DE CREDITO A LA EXPORTACION, S.A.	0,01	0,01
GAS NATURAL	CONSORCIO DE COMPENSACION DE SEGUROS	0,01	0,01
	COMPAÑIA ESPAÑOLA DE SEGUROS DE CREDITO A LA EXPORTACION, S.A.	0,00	0,00
		-----	-----
		0,01	0,01
GE ENUSA NUCLEAR FUEL, S.A.	ENUSA INDUSTRIAS AVANZADAS, S.A.	49,00	49,00
GENPLAST, S.L.	SOCIEDAD PARA EL DESARROLLO INDUSTRIAL DE EXTREMADURA, S.A.	20,98	13,07
GESTAMP CARTERA DE MEXICO S.A. DE C.V.	FONDO PARA INVERSIONES EN EL EXTERIOR	35,00	35,00
GESTIÓ I SERVEIS TRADE CENTER, S.A.	WORLD TRADE CENTER BARCELONA, S.A.	15,00	7,84
GESTION URBANISTICA DE BALEARES, S.A.(*)	S. E. P. E.S. ENTIDAD PUBLICA EMPRESARIAL DE SUELO	5,33	5,33
GIJÓN AL NORTE, S.A. (*)	FERROCARRILES DE VIA ESTRECHA	25,00	25,00
	ADMINISTRADOR DE INFRAESTRUCTURAS FERROVIARIAS	12,50	12,50
	RENFE-OPERADORA	12,50	12,50
		-----	-----
		50,00	50,00
GLOBALCOM INSA, S.A.	INGENIERIA Y SERVICIOS AEROESPACIALES, S.A.	50,00	50,00
GOLD FRUIT'S XXI, S.A.	SADIM INVERSIONES, S.A.	20,00	20,00
GOMA CAMPS&WEPA, S.L.	SEPI DESARROLLO EMPRESARIAL, S.A.	9,87	9,87
GRUPO CATALANA	CONSORCIO DE COMPENSACION DE SEGUROS	0,08	0,08
GRUPO EAD EUROPE, S.L.	AEROPUERTOS ESPAÑOLES Y NAVEGACION AEREA	36,00	36,00
GRUPO EUROPEO DE ARCO ATLANTICO	SOCIEDAD PARA EL DESARROLLO INDUSTRIAL DE EXTREMADURA, S.A.	0,00	0,00
GRUPO FERROVIARIO ESPAÑOL	ADMINISTRADOR DE INFRAESTRUCTURAS FERROVIARIAS	9,00	9,00
GRUPO INDITEX	CONSORCIO DE COMPENSACION DE SEGUROS	0,00	0,00
GRUPO SALLEN TECH	SOCIEDAD PARA EL DESARROLLO INDUSTRIAL DE ARAGON, S.A.	7,14	3,64
GUADALCO	EXPASA AGRICULTURA Y GANADERÍA, S.A.	0,00	0,00
GUARDERIA PARCHIS, S.L.	SOCIEDAD PARA EL DESARROLLO INDUSTRIAL DE EXTREMADURA, S.A.	30,77	19,17
HERLOBE EXTREMADURA, S.A.	SEPI DESARROLLO EMPRESARIAL, S.A.	20,00	20,00
HERLOBE MOLDURAS Y RECUBRIMIENTOS, S.A.	SEPI DESARROLLO EMPRESARIAL, S.A.	10,00	10,00
HIDROASTUR, S.A.(*)	INSTITUTO PARA LA DIVERSIFICACION Y AHORRO DE LA ENERGIA	25,00	25,00
HIDRODELTA, S.A.	INSTITUTO PARA LA DIVERSIFICACION Y AHORRO DE LA ENERGIA	10,00	10,00
HISDESAT SERVICIOS ESTRATEGICOS, S.A.	INGENIERIA Y SERVICIOS AEROESPACIALES, S.A.	30,00	30,00

Entidad participada	Matriz	% Nominal	% Efectivo estatal
HISPASAT, S.A.	SOCIEDAD ESTATAL DE PARTICIPACIONES INDUSTRIALES	7,41	7,41
	CENTRO PARA EL DESARROLLO TECNOLOGICO INDUSTRIAL	1,85	1,85
		-----	-----
		9,26	9,26
HIT RAIL BV	ADMINISTRADOR DE INFRAESTRUCTURAS FERROVIARIAS	8,70	8,70
HOSTERIAS RURALES DEL OESTE, S.L.	SOCIEDAD PARA EL DESARROLLO INDUSTRIAL DE EXTREMADURA, S.A.	38,04	23,70
HOTEL DON CARLOS, S.L.	SOCIEDAD PARA EL DESARROLLO INDUSTRIAL DE EXTREMADURA, S.A.	31,58	19,67
HYPOVEREINSBANK LUX	COMPAÑIA ESPAÑOLA DE SEGUROS DE CREDITO A LA EXPORTACION, S.A.	0,00	0,00
I.B.L., S.A.	SEPI DESARROLLO EMPRESARIAL, S.A.	15,20	15,20
IBER PROYECTOS	INGENIERIA Y ECONOMIA DEL TRANSPORTE, S.A.	4,00	4,00
IBERDROLA	COMPAÑIA ESPAÑOLA DE SEGUROS DE CREDITO A LA EXPORTACION, S.A.	0,06	0,03
	CONSORCIO DE COMPENSACION DE SEGUROS	0,04	0,04
		-----	-----
		0,10	0,07
IBERIA	SOCIEDAD ESTATAL DE PARTICIPACIONES INDUSTRIALES	5,22	5,22
	CONSORCIO DE COMPENSACION DE SEGUROS	0,05	0,05
		-----	-----
		5,27	5,27
IBERICO COMARCA LOS BALDIOS, S.L.	SOCIEDAD PARA EL DESARROLLO INDUSTRIAL DE EXTREMADURA, S.A.	41,49	25,84
IBERRAIL, S.A.	RENFE-OPERADORA	33,32	33,32
INARENAS PROYECTOS INMOBILIARIOS, S.A.	ADMINISTRADOR DE INFRAESTRUCTURAS FERROVIARIAS	40,00	40,00
INDEXTRA, S.L.	SOCIEDAD PARA EL DESARROLLO INDUSTRIAL DE EXTREMADURA, S.A.	18,15	11,31
INDO	COMPAÑIA ESPAÑOLA DE FINANCIACION DEL DESARROLLO COFIDES, S.A.	21,60	7,11
INFOPORT VALENCIA, S.A.	AUTORIDAD PORTUARIA DE VALENCIA	26,67	26,67
	PORTEL SERVICIOS TELEMATICOS, S.A.	23,00	11,73
		-----	-----
		49,67	38,40
INFORMA COLOMBIA	COMPAÑIA ESPAÑOLA DE SEGUROS DE CREDITO A LA EXPORTACION, S.A.	0,09	0,05
INFORMA DEL PERÚ, INFORMACIÓN ECONÓMICA, S.A. □	COMPAÑIA ESPAÑOLA DE FINANCIACION DEL DESARROLLO COFIDES, S.A.	34,50	11,35
INFRASTRUCTURE CONCESSIONS S.A. (PTY) LTD. □	FONDO PARA INVERSIONES EN EL EXTERIOR	50,00	50,00
INFUN,S.A.	SEPI DESARROLLO EMPRESARIAL, S.A.	4,21	4,21
ING GROEP	CONSORCIO DE COMPENSACION DE SEGUROS	0,03	0,03

Entidad participada	Matriz	% Nominal	% Efectivo estatal
INICIATIVAS EMERITENSES, S.A.	SOCIEDAD PARA EL DESARROLLO INDUSTRIAL DE EXTREMADURA, S.A.	11,11	6,92
INMIZE CAPITAL, .S.L.	NAVANTIA, S.A.	20,00	20,00
INMOBILIARIA PARIS, S.A.	COMERCIAL DEL FERROCARRIL, S.A.	30,06	30,06
INRAESA	INSTITUTO PARA LA DIVERSIFICACION Y AHORRO DE LA ENERGIA	33,33	33,33
INTERCONTAINER IBERICA COMPAÑIA LOGISTICA INTERMODAL, S.A.	RENFE-OPERADORA	46,00	46,00
INTERCONTAINER WEST, S.A.	RENFE-OPERADORA	8,00	8,00
INTERCONTAINER-INTERFRIGO	RENFE-OPERADORA	3,80	3,80
INTERNACIONAL POST CORPORATION UA	SOCIEDAD ESTATAL CORREOS Y TELEGRAFOS, S.A.	6,21	6,21
INVERASTURIAS I, F.I. CAPITAL-RIESGO (*)	AHV-ENSIDESA CAPITAL, S.A.	30,00	30,00
INVERSEGUROS	CONSORCIO DE COMPENSACION DE SEGUROS	9,09	9,09
INVESTIGACIÓN Y DESARROLLO BARROS ROJOS, S.L.	SEPI DESARROLLO EMPRESARIAL, S.A.	32,10	32,10
ISONET	SOCIEDAD PARA EL DESARROLLO INDUSTRIAL DE ARAGON, S.A.	17,54	8,95
J. VILASECA, S.A.	FABRICA NACIONAL DE MONEDA Y TIMBRE-REAL CASA DE LA MONEDA	12,80	12,80
JUNTA DE COMPENSACIÓN CHAMARTIN	S. E. P. E.S. ENTIDAD PUBLICA EMPRESARIAL DE SUELO	4,70	4,70
JUNTA DE COMPENSACIÓN SECTOR 1-7 BARRIO DE SAN JUAN	S. E. P. E.S. ENTIDAD PUBLICA EMPRESARIAL DE SUELO	5,27	5,27
JUNTA MIXTA DE COMPENSACIÓN MONTE PIO	S. E. P. E.S. ENTIDAD PUBLICA EMPRESARIAL DE SUELO	2,30	2,30
JUNTA MIXTA DE COMPENSACIÓN RAPOSAS I	S. E. P. E.S. ENTIDAD PUBLICA EMPRESARIAL DE SUELO	12,10	12,10
JUNTA MIXTA DE COMPENSACIÓN VA-2G2 JEREZ DE LA FRONTERA	S. E. P. E.S. ENTIDAD PUBLICA EMPRESARIAL DE SUELO	39,18	39,18
KESSEL INNOTEC	SOCIEDAD PARA EL DESARROLLO INDUSTRIAL DE ARAGON, S.A.	30,77	15,69
KPN	CONSORCIO DE COMPENSACION DE SEGUROS	0,02	0,02
L' OREAL	CONSORCIO DE COMPENSACION DE SEGUROS	0,01	0,01
LABORATORIOS DIASA EUROPA, S.A.	SADIM INVERSIONES, S.A.	40,00	40,00
LAGUNAS DE MAYAKOBÁ, S.A. DE C.V.	FONDO PARA INVERSIONES EN EL EXTERIOR	46,56	46,56
LEHOIKO BIHOTZ, S.L.	SEPI DESARROLLO EMPRESARIAL, S.A.	45,95	45,95
LEON ALTA VELOCIDAD 2003, S.A.(*).	ADMINISTRADOR DE INFRAESTRUCTURAS FERROVIARIAS	37,50	37,50
	RENFE-OPERADORA	12,50	12,50
		-----	-----
		50,00	50,00
LINASA SZ S.R.O.	COMPAÑIA ESPAÑOLA DE FINANCIACION DEL DESARROLLO COFIDES, S.A.	42,34	13,93
LITEYCA, S.L.	SEPI DESARROLLO EMPRESARIAL, S.A.	10,00	10,00

Entidad participada	Matriz	% Nominal	% Efectivo estatal
LOGISTICA MEDITERRANEA CARGO, S.A.(EN LIQUIDACIÓN)	RENFE-OPERADORA	50,00	50,00
LOGROÑO INTEGRACIÓN DEL FERROCARRIL 2002, S.A. (*)	ADMINISTRADOR DE INFRAESTRUCTURAS FERROVIARIAS	37,50	37,50
	RENFE-OPERADORA	12,50	12,50
		-----	-----
		50,00	50,00
LOMBARDERO ENCUADERNACIÓN, S.L.	SEPI DESARROLLO EMPRESARIAL, S.A.	39,98	39,98
LONJA GIJON-MUSEL, S.A. (*)	AUTORIDAD PORTUARIA DE GIJON	46,27	46,27
LOS OLIVOS DE MERIDA, S.L.	SOCIEDAD PARA EL DESARROLLO INDUSTRIAL DE EXTREMADURA, S.A.	12,48	7,77
LOUIS VUITTON	CONSORCIO DE COMPENSACION DE SEGUROS	0,02	0,02
LOZANO	SOCIEDAD PARA EL DESARROLLO INDUSTRIAL DE ARAGON, S.A.	13,80	7,04
LUSO HISPANA DE ACUICULTURA, S.L.	SEPI DESARROLLO EMPRESARIAL, S.A.	5,31	5,31
LUZARO EFC, S.A. (*)	EMPRESA NACIONAL DE INNOVACION, S.A.	4,70	4,70
MACARCI, S.L.	SOCIEDAD PARA EL DESARROLLO INDUSTRIAL DE EXTREMADURA, S.A.	32,99	20,55
MAFREXSA, EL IBERICO DE CONFIANZA, S.L.	SOCIEDAD PARA EL DESARROLLO INDUSTRIAL DE EXTREMADURA, S.A.	0,12	0,07
MAGENTA EDIFICIO PLAZA EUROPA, S.L.	SOCIEDAD PARA EL DESARROLLO INDUSTRIAL DE EXTREMADURA, S.A.	30,00	18,69
MAPALIA, PROMOCIONES HOTELERAS, S.A.	SOCIEDAD PARA EL DESARROLLO INDUSTRIAL DE EXTREMADURA, S.A.	28,83	17,96
MARGEN INDUSTRIAL Y LOGÍSTICA, S.A. (*)	AUTORIDAD PORTUARIA DE BILBAO	10,00	10,00
MARINA PORT VELL, SA	AUTORIDAD PORTUARIA DE BARCELONA	14,98	14,98
MARINA BARCELONA 92, S.A.	AUTORIDAD PORTUARIA DE BARCELONA	9,86	9,86
MARINA SECA Y VARADERO DE CEUTA, S.A. (*)	SEPI DESARROLLO EMPRESARIAL, S.A.	30,00	30,00
	AUTORIDAD PORTUARIA DE CEUTA	5,00	5,00
		-----	-----
		35,00	35,00
MATARO ENERGIA SOSTENIBLE, S.A. (*)	INSTITUTO PARA LA DIVERSIFICACION Y AHORRO DE LA ENERGIA	10,00	10,00
MCC DESARROLLO, S.P.E., S.A.	EMPRESA NACIONAL DE INNOVACION, S.A.	1,30	1,30
MCC PROMOCION EMPRESARIAL SPE, S.A.	EMPRESA NACIONAL DE INNOVACION, S.A.	1,10	1,10
MERCADOS CENTRALES DE ABASTECIMIENTO DE ALICANTE, S.A. (*) .	MERCADOS CENTRALES DE ABASTECIMIENTO, S.A.	48,50	48,50
MERCADOS CENTRALES DE ABASTECIMIENTO DE BARCELONA, S.A. (*) .	MERCADOS CENTRALES DE ABASTECIMIENTO, S.A.	36,80	36,80
MERCADOS CENTRALES DE ABASTECIMIENTO DE BILBAO, S.A. (*) .	MERCADOS CENTRALES DE ABASTECIMIENTO, S.A.	38,90	38,90
MERCADOS CENTRALES DE ABASTECIMIENTO DE CÓRDOBA, S.A.(*)	MERCADOS CENTRALES DE ABASTECIMIENTO, S.A.	48,90	48,90
MERCADOS CENTRALES DE ABASTECIMIENTO DE GRANADA, S.A. (*) .	MERCADOS CENTRALES DE ABASTECIMIENTO, S.A.	48,50	48,50

Entidad participada	Matriz	% Nominal	% Efectivo estatal
MERCADOS CENTRALES DE ABASTECIMIENTO DE JEREZ, S.A. (*) .	MERCADOS CENTRALES DE ABASTECIMIENTO, S.A.	48,60	48,60
MERCADOS CENTRALES DE ABASTECIMIENTO DE LEON, S.A. (*) .	MERCADOS CENTRALES DE ABASTECIMIENTO, S.A.	36,80	36,80
MERCADOS CENTRALES DE ABASTECIMIENTO DE MADRID, S.A. (*) .	MERCADOS CENTRALES DE ABASTECIMIENTO, S.A.	48,60	48,60
MERCADOS CENTRALES DE ABASTECIMIENTO DE MURCIA, S.A. (*) .	MERCADOS CENTRALES DE ABASTECIMIENTO, S.A.	48,90	48,90
MERCADOS CENTRALES DE ABASTECIMIENTO DE PALMA DE MALLORCA, S.A. (*) .	MERCADOS CENTRALES DE ABASTECIMIENTO, S.A.	45,20	45,20
MERCADOS CENTRALES DE ABASTECIMIENTO DE PAMPLONA, S.A. (*) .	MERCADOS CENTRALES DE ABASTECIMIENTO, S.A.	40,00	40,00
MERCADOS CENTRALES DE ABASTECIMIENTO DE SALAMANCA, S.A. (*) .	MERCADOS CENTRALES DE ABASTECIMIENTO, S.A.	46,90	46,90
MERCADOS CENTRALES DE ABASTECIMIENTO DE SANTANDER, S.A. (*) .	MERCADOS CENTRALES DE ABASTECIMIENTO, S.A.	48,70	48,70
MERCADOS CENTRALES DE ABASTECIMIENTO DE SANTIAGO, S.A. (*) .	MERCADOS CENTRALES DE ABASTECIMIENTO, S.A.	49,00	49,00
MERCADOS CENTRALES DE ABASTECIMIENTO DE SEVILLA, S.A. (*) .	MERCADOS CENTRALES DE ABASTECIMIENTO, S.A.	48,20	48,20
MERCADOS CENTRALES DE ABASTECIMIENTO DE TENERIFE, S.A. (*) .	MERCADOS CENTRALES DE ABASTECIMIENTO, S.A.	40,70	40,70
MERCADOS CENTRALES DE ABASTECIMIENTO DE VALENCIA, S.A. (*) .	MERCADOS CENTRALES DE ABASTECIMIENTO, S.A.	48,80	48,80
MERCADOS CENTRALES DE ABASTECIMIENTO DE ZARAGOZA, S.A. (*) .	MERCADOS CENTRALES DE ABASTECIMIENTO, S.A.	48,80	48,80
METARNHEL, S.A.	SOCIEDAD PARA EL DESARROLLO INDUSTRIAL DE EXTREMADURA, S.A.	14,80	9,22
METROVACESA	COMPAÑIA ESPAÑOLA DE SEGUROS DE CREDITO A LA EXPORTACION, S.A.	0,03	0,02
MINICENTRALES DEL TAJO, S.A.	INSTITUTO PARA LA DIVERSIFICACION Y AHORRO DE LA ENERGIA	20,00	20,00
MOA TÉCNICA, S.L.	SEPI DESARROLLO EMPRESARIAL, S.A.	27,72	27,72
MONTE KALAMUA, S.L.	SEPI DESARROLLO EMPRESARIAL, S.A.	47,05	47,05
MOSAICO DESARROLLOS INMOBILIARIOS, S.A.	ADMINISTRADOR DE INFRAESTRUCTURAS FERROVIARIAS	40,00	40,00
MOUSSAHAMA	COMPAÑIA ESPAÑOLA DE FINANCIACION DEL DESARROLLO COFIDES, S.A.	7,50	2,47
MOVELIS SOFTWARE, S.L.	SEPI DESARROLLO EMPRESARIAL, S.A.	24,00	24,00
MUNICH	CONSORCIO DE COMPENSACION DE SEGUROS	0,02	0,02
MUPRESPA	IZAR CONSTRUCCIONES NAVALES, S.A. (EN LIQUIDACIÓN)	0,00	0,00
	HULLERAS DEL NORTE S.A.	0,00	0,00
		-----	-----
		0,00	0,00
NATURAL CLIMATE SYSTEMS, S.A. (*)	INSTITUTO PARA LA DIVERSIFICACION Y AHORRO DE LA ENERGIA	10,00	10,00
NAUTIC TARRAGONA, S.A.	AUTORIDAD PORTUARIA DE TARRAGONA	35,00	35,00
NAVARRA DE SUELO INDUSTRIAL, S.A. (*)	S. E. P. E.S. ENTIDAD PUBLICA EMPRESARIAL DE SUELO	14,29	14,29
NECSOREN, S.A.	ADMINISTRADOR DE INFRAESTRUCTURAS FERROVIARIAS	40,00	40,00

Entidad participada	Matriz	% Nominal	% Efectivo estatal
NERTUS MANTENIMIENTO FERROVIARIO, S.A.	RENFE-OPERADORA	49,00	49,00
NEWCOMAR, S.L.	SOCIEDAD ESTATAL DE PARTICIPACIONES INDUSTRIALES	20,00	20,00
NIJAR NATURA S.L.	EMPRESA DE TRANSFORMACION AGRARIA, S.A.	2,00	2,00
NOKIA	CONSORCIO DE COMPENSACION DE SEGUROS	0,03	0,03
NORMALUMINIUM, S.A.	SEPI DESARROLLO EMPRESARIAL, S.A.	24,50	24,50
NOVA ICARIA, S.A. EN LIQUIDACION	BARCELONA HOLDING OLIMPICO, S.A.	42,05	21,45
NUEVAS ESTACIONES DE FERROCARRIL, S.A.□	ADMINISTRADOR DE INFRAESTRUCTURAS FERROVIARIAS	40,00	40,00
NUEVOS ESPACIOS COMERCIALES, S.A.	ADMINISTRADOR DE INFRAESTRUCTURAS FERROVIARIAS	40,00	40,00
OCCIDENTAL HOTELES MEXICO S.A. DE C.V.	FONDO PARA INVERSIONES EN EL EXTERIOR	14,66	14,66
OPERADOR LOGISTICO INTEGRAL DE GRANELES,SA	EUROPEAN BULK HANDLING INSTALLATION, S.A.	26,00	18,37
ORGANISMO MULTILATERAL GARANTÍA INVERSIÓN MIGA	FONDO DE AYUDA AL DESARROLLO	0,00	0,00
PALACIO DE LOS BARRANTES -CERVANTES	SOCIEDAD PARA EL DESARROLLO INDUSTRIAL DE EXTREMADURA, S.A.	31,03	19,33
PANTANO RUIDECAÑAS	ADMINISTRADOR DE INFRAESTRUCTURAS FERROVIARIAS	0,00	0,00
PARC EOLIC BAIX EBRE, S.A.(*)	INSTITUTO PARA LA DIVERSIFICACION Y AHORRO DE LA ENERGIA	25,33	25,33
PARQUE EMPRESARIAL DE CANTABRIA, S.L. (*)	INFOINVEST, S.A.	48,00	48,00
PARQUE EMPRESARIAL DE REQUENA, S.L. (*)	INFOINVEST, S.A.	50,00	50,00
PARQUE EMPRESARIAL DE SAGUNTO, S.L. (*)	INFOINVEST, S.A.	50,00	50,00
PARQUE EMPRESARIAL DE VILLAESCUSA, S.L. (*)	INFOINVEST, S.A.	48,00	48,00
PARQUE EMPRESARIAL Y TECNOLOGICO MARISMAS DEL PALMONES, S.A. (*)	CONSORCIO DE LA ZONA FRANCA DE CÁDIZ	49,60	49,60
	INMOBILIARIA DE LA ZONA FRANCA DE CÁDIZ S.L.	0,40	0,00
		-----	-----
		50,00	49,60
PARQUE EÓLICO ALTO DEL VOLTOYA, S.A.	INSTITUTO PARA LA DIVERSIFICACION Y AHORRO DE LA ENERGIA	7,50	7,50
PARQUE EOLICO ASCOY S.A.	INSTITUTO PARA LA DIVERSIFICACION Y AHORRO DE LA ENERGIA	18,50	18,50
PARQUE EOLICO DE MALPICA, S.A.	INSTITUTO PARA LA DIVERSIFICACION Y AHORRO DE LA ENERGIA	27,19	27,19
PARQUE MARITIMO DE SANTA CRUZ DE TENERIFE (*)	AUTORIDAD PORTUARIA DE SANTA CRUZ DE TENERIFE	50,00	50,00
PARQUES EOLICOS GAVIOTA, S.A. (*)	INSTITUTO PARA LA DIVERSIFICACION Y AHORRO DE LA ENERGIA	28,00	28,00
PEQUEÑOS Y MEDIANOS ASTILLEROS, SOCIEDAD DE RECONVERSION, S.A.	IZAR CONSTRUCCIONES NAVALES, S.A. (EN LIQUIDACIÓN)	6,98	6,98
PERFILADOS DEL NORTE, S.A.	SADIM INVERSIONES, S.A.	33,00	33,00
PETRORAIL, S.A.	RENFE-OPERADORA	25,00	25,00

Entidad participada	Matriz	% Nominal	% Efectivo estatal
PHILIPS	CONSORCIO DE COMPENSACION DE SEGUROS	0,03	0,03
PINTURAS TECNICAS EUROPEAS, S.A.	SOCIEDAD PARA EL DESARROLLO INDUSTRIAL DE EXTREMADURA, S.A.	25,97	16,18
PLASTICOS Y CARTONAJES SANTA MARTA, S.A.	SOCIEDAD PARA EL DESARROLLO INDUSTRIAL DE EXTREMADURA, S.A.	6,66	4,15
POLIGAS AMBIENTE, S.L.	INSTITUTO PARA LA DIVERSIFICACION Y AHORRO DE LA ENERGIA	11,00	11,00
POLIGONO INDUSTRIAL DE GRANADILLA (*)	S. E. P. E.S. ENTIDAD PUBLICA EMPRESARIAL DE SUELO	10,00	10,00
POOL DE RIESGOS MEDIOAMBIENTALES AIE	CONSORCIO DE COMPENSACION DE SEGUROS	4,11	4,11
PORTIC BARCELONA, S.A.	AUTORIDAD PORTUARIA DE BARCELONA	25,18	25,18
PREVENSAIUD	SOCIEDAD PARA EL DESARROLLO INDUSTRIAL DE ARAGON, S.A.	44,91	22,90
PRINCIPE PIO GESTION	ADMINISTRADOR DE INFRAESTRUCTURAS FERROVIARIAS	5,00	5,00
PRIVILEGE ADVANCED SURFACES, S.A.	SEPI DESARROLLO EMPRESARIAL, S.A.	19,98	19,98
PROCEDIMIENTOS CERAMICOS DE FUNDICION, S.A.	SADIM INVERSIONES, S.A.	32,00	32,00
PRODUCCIONES ENERGÉTICAS ASTURIANAS, S.L.	INSTITUTO PARA LA DIVERSIFICACION Y AHORRO DE LA ENERGIA	30,00	30,00
PROMOCION Y DESARROLLO, S.A.	GRUAS Y UTILLAJES, S.A.	0,31	0,31
PROMOCION Y EXPLOTACION HIDRAULICA	GRUAS Y UTILLAJES, S.A.	43,00	43,00
PROMOCIONES RESIDENCIALES SOFETRAL, S.A.	ADMINISTRADOR DE INFRAESTRUCTURAS FERROVIARIAS	40,00	40,00
PROYDESA	SOCIEDAD PARA EL DESARROLLO INDUSTRIAL DE EXTREMADURA, S.A.	9,52	5,93
PUERTO SECO AZUQUECA DE HENARES, S.A.	CENTRO INTERMODAL DE LOGISTICA, S.A.	10,73	7,30
	AUTORIDAD PORTUARIA DE BILBAO	7,00	7,00
	AUTORIDAD PORTUARIA DE SANTANDER	5,00	5,00
		-----	-----
		22,73	19,30
PUERTO SECO DE BURGOS, S.A.	AUTORIDAD PORTUARIA DE BILBAO	10,00	10,00
PUERTO SECO SANTANDER-EBRO, S.A.	AUTORIDAD PORTUARIA DE SANTANDER	12,50	12,50
PUERTO SECO VENTASTUR, S.A.	AUTORIDAD PORTUARIA DE GIJON	10,00	10,00
	AUTORIDAD PORTUARIA DE AVILES	10,00	10,00
		-----	-----
		20,00	20,00
QUIMICA DEL ESTRONCIO	SOCIEDAD ESTATAL DE PARTICIPACIONES INDUSTRIALES	49,00	49,00
RAPIVIA	INGENIERIA Y ECONOMIA DEL TRANSPORTE, S.A.	10,00	10,00
RECUPERACIÓN DE LA ENERGÍA, S.A. (*)	INSTITUTO PARA LA DIVERSIFICACION Y AHORRO DE LA ENERGIA	33,00	33,00
RED ELECTRICA DE ESPAÑA, S.A.	SOCIEDAD ESTATAL DE PARTICIPACIONES INDUSTRIALES	20,00	20,00

Entidad participada	Matriz	% Nominal	% Efectivo estatal
	CONSORCIO DE COMPENSACION DE SEGUROS	0,03	0,03
		-----	-----
		20,03	20,03
REINTEGRA, S.A.	COMPAÑIA ESPAÑOLA DE SEGUROS DE CREDITO A LA EXPORTACION, S.A.	45,00	22,62
RENFAPEX 2000, S.A.	ADMINISTRADOR DE INFRAESTRUCTURAS FERROVIARIAS	40,00	40,00
RENFOSUNA, S.A.	ADMINISTRADOR DE INFRAESTRUCTURAS FERROVIARIAS	40,00	40,00
RENFURBIS, S.A.	ADMINISTRADOR DE INFRAESTRUCTURAS FERROVIARIAS	40,00	40,00
REPSOL YPF	CONSORCIO DE COMPENSACION DE SEGUROS	0,03	0,03
	COMPAÑIA ESPAÑOLA DE SEGUROS DE CREDITO A LA EXPORTACION, S.A.	0,00	0,00
		-----	-----
		0,03	0,03
RESIDENCIAL R.B., S.L.	SOCIEDAD PARA EL DESARROLLO INDUSTRIAL DE EXTREMADURA, S.A.	40,00	24,92
RESIDENCIAL LANGA, S.A.	ADMINISTRADOR DE INFRAESTRUCTURAS FERROVIARIAS	40,00	40,00
RESIDUOS DE MELILLA, S.A. (*)	EMPRESA PARA LA GESTION DE RESIDUOS INDUSTRIALES, S.A.	50,00	50,00
RESTAURACIÓN AEROPUERTOS ESPAÑOLES, S.A.	AEROPUERTOS ESPAÑOLES Y NAVEGACION AEREA	48,99	48,99
RIO HOSTERIA DECORACIÓN	SOCIEDAD PARA EL DESARROLLO INDUSTRIAL DE EXTREMADURA, S.A.	33,25	20,71
RIOGLASS ASTUR S.A.	SADIM INVERSIONES, S.A.	49,00	49,00
ROCAS CHILE S.A.	COMPAÑIA ESPAÑOLA DE FINANCIACION DEL DESARROLLO COFIDES, S.A.	7,41	2,44
	FONDO PARA OPERACIONES DE INVERSION EN EL EXTERIOR DE LA PEQUEÑA Y MEDIANA FMPRFS A	7,40	7,40
		-----	-----
		14,81	9,84
ROYAL DUTCH PETROL	CONSORCIO DE COMPENSACION DE SEGUROS	0,02	0,02
RWE	CONSORCIO DE COMPENSACION DE SEGUROS	0,02	0,02
SAINSEL	SAES CAPITAL, S.A.	50,00	25,50
SAINT GOBAIN	CONSORCIO DE COMPENSACION DE SEGUROS	0,03	0,03
SALVAMENTO MINAS	HULLERAS DEL NORTE S.A.	5,80	5,80
SAMAHI, S.A.	ADMINISTRADOR DE INFRAESTRUCTURAS FERROVIARIAS	26,00	26,00
SAN PAOLO	CONSORCIO DE COMPENSACION DE SEGUROS	0,04	0,04
SAN SEBASTIAN SDAD COOPERATIVA ANDALUZA	EXPASA AGRICULTURA Y GANADERÍA, S.A.	0,00	0,00
SANOFI	CONSORCIO DE COMPENSACION DE SEGUROS	0,02	0,02
SARRIMAD	SOCIEDAD PARA EL DESARROLLO INDUSTRIAL DE ARAGON, S.A.	14,46	7,37
SEED CAPITAL DE BIZKAIA, FONDO DE CAPITAL RIESGO (*)	BABCOCK WILCOX ESPAÑOLA, S.A.	0,11	0,11

Entidad participada	Matriz	% Nominal	% Efectivo estatal
SEED CAPITAL DE BIZKAIA, SOCIEDAD GESTORA DE ENTIDADES DE CAPITAL RIESGO, S.A.(*)	BABCOCK WILCOX ESPAÑOLA, S.A.	1,82	1,82
	GRUAS Y UTILLAJES, S.A.	1,82	1,82
		3,64	3,64
SERVICES AUX LOTERIES EN EUROPE SCRL	LOTERIAS Y APUESTAS DEL ESTADO	26,57	26,57
SERVICIO DE INCINERACIÓN DE RESIDUOS URBANOS, S.A.	INSTITUTO PARA LA DIVERSIFICACION Y AHORRO DE LA ENERGIA	40,00	40,00
SERVICIOS DOCUMENTALES DE BOLIVIA, S.A.	SERVICIOS DOCUMENTALES DE ANDALUCIA, S.L.	50,00	50,00
SERVICIOS IMPRESION DEL OESTE, S.L.	SOCIEDAD PARA EL DESARROLLO INDUSTRIAL DE EXTREMADURA, S.A.	9,99	6,22
SEVILLA SEED CAPITAL, SOCIEDAD DE CAPITAL RIESGO (*)	SOCIEDAD ESTATAL DE GESTION DE ACTIVOS, S.A.	1,85	1,85
SEVISUR LOGÍSTICA, S.A.	AUTORIDAD PORTUARIA DE SEVILLA	10,00	10,00
SIDERÚRGICA DEL TUBO SOLDADO, S.A.	GRUAS Y UTILLAJES, S.A.	43,00	43,00
SIEMENS	CONSORCIO DE COMPENSACION DE SEGUROS	0,03	0,03
SIMANT FRAGATAS DE DEFENSA AIE	NAVANTIA, S.A.	33,33	33,33
SISTEMAS DE REDUCCION ,S.A.	EMPRESA PARA LA GESTION DE RESIDUOS INDUSTRIALES, S.A.	40,00	40,00
SISTEMAS ENERGETICOS LA PLANA S.A.	INSTITUTO PARA LA DIVERSIFICACION Y AHORRO DE LA ENERGIA	10,00	10,00
SLISA	ADMINISTRADOR DE INFRAESTRUCTURAS FERROVIARIAS	40,34	40,34
SOCIEDAD AEROPORTUARIA DE LA COSTA, S.A.	AENA DESARROLLO INTERNACIONAL, S.A.	37,89	37,89
SOCIEDAD ANONIMA DE GESTION DEL CENTRO DE SUPERCOMPUTACION DE GALICIA (*)	CONSEJO SUPERIOR DE INVESTIGACIONES CIENTIFICAS	30,00	30,00
SOCIEDAD ASTURIANA DE ESTUDIOS ECONOMICOS E INDUSTRIALES, S.A. (*) .	HULLERAS DEL NORTE S.A.	3,66	3,66
SOCIEDAD CONCESIONARIA VESPUCIO NORTE EXPRESS, S.A.	FONDO PARA INVERSIONES EN EL EXTERIOR	8,07	8,07
SOCIEDAD DE ESTUDIOS Y EXPLOTACION DE MATERIAL DE TRANSPORTES, S.A.	RENFE-OPERADORA	36,40	36,40
SOCIEDAD DE FOMENTO E INVERSIONES DE TENERIFE,S.A. (*)	AUTORIDAD PORTUARIA DE SANTA CRUZ DE TENERIFE	20,00	20,00
SOCIEDAD DE GESTIÓN DE RECURSOS ENERGÉTICOS, S.A.	INSTITUTO PARA LA DIVERSIFICACION Y AHORRO DE LA ENERGIA	49,00	49,00
SOCIEDAD DE PROMOCION Y EQUIPAMIENTO DEL SUELO DE LORCA, S.A. (*)	S. E. P. E.S. ENTIDAD PUBLICA EMPRESARIAL DE SUELO	40,29	40,29
SOCIEDAD EOLICA DE ANDALUCIA, S.A. (*)	INSTITUTO PARA LA DIVERSIFICACION Y AHORRO DE LA ENERGIA	6,67	6,67
SOCIEDAD EOLICA L'ENDERROCADA, S.A.	INSTITUTO PARA LA DIVERSIFICACION Y AHORRO DE LA ENERGIA	10,00	10,00
SOCIEDAD EOLICA LOS LANCES, S.A.	INSTITUTO PARA LA DIVERSIFICACION Y AHORRO DE LA ENERGIA	20,00	20,00
SOCIEDAD ESPAÑOLA DE REVESTIMIENTOS DE TUBOS, S.L.	GRUAS Y UTILLAJES, S.A.	33,00	33,00
SOCIEDAD IBERO-AMERICANA DE REPARACIONES NAVALES LIMITADA	NAVANTIA, S.A.	50,00	50,00
SOCIEDAD INVESTIGACION Y EXPLOTACION MINERA DE CASTILLA Y LEON, S.A. (*)	MINAS DE ALMADEN Y ARRAYANES, S.A.	25,00	25,00

Entidad participada	Matriz	% Nominal	% Efectivo estatal
SOCIEDAD PARA EL DESARROLLO DE LA COMARCAS MINERAS, S.A. (*)	HULLERAS DEL NORTE S.A.	50,00	50,00
SOCIEDAD PARA EL DESARROLLO INDUSTRIAL DE CASTILLA-LA MANCHA (*)	SEPI DESARROLLO EMPRESARIAL, S.A.	24,48	24,48
SOCIEDAD PROMOCIÓN ECONÓMICA DE GRAN CANARIA, S.A. (*)	AUTORIDAD PORTUARIA DE LAS PALMAS	26,75	26,75
SOCIEDAD PROMOTORA DEL PLAN ESPECIAL DEL PUERTO DE MÁLAGA (*)	AUTORIDAD PORTUARIA DE MALAGA	45,04	45,04
SOCIETE GENERALE	CONSORCIO DE COMPENSACION DE SEGUROS	0,02	0,02
SOGECABLE	CONSORCIO DE COMPENSACION DE SEGUROS	0,06	0,06
SOLUTEX	SOCIEDAD PARA EL DESARROLLO INDUSTRIAL DE ARAGON, S.A.	38,57	19,67
SOTAVENTO GALICIA, S.A. (*)	INSTITUTO PARA LA DIVERSIFICACION Y AHORRO DE LA ENERGIA	20,50	20,50
SUEZ LYONNAISE	CONSORCIO DE COMPENSACION DE SEGUROS	0,03	0,03
SURVEILLANCE MARITIME, S.A.	NAVANTIA, S.A.	10,00	10,00
TECNOFEED SISTEMAS	SOCIEDAD PARA EL DESARROLLO INDUSTRIAL DE ARAGON, S.A.	8,93	4,55
TELE5	CONSORCIO DE COMPENSACION DE SEGUROS	0,03	0,03
TELECOM ITALIA	CONSORCIO DE COMPENSACION DE SEGUROS	0,03	0,03
TELEFONICA MOVILES	CONSORCIO DE COMPENSACION DE SEGUROS	0,00	0,00
TELEFONICA, S.A.	CONSORCIO DE COMPENSACION DE SEGUROS	0,07	0,07
	COMPañIA ESPAÑOLA DE SEGUROS DE CREDITO A LA EXPORTACION, S.A.	0,01	0,01
	SOCIEDAD ESTATAL DE PARTICIPACIONES INDUSTRIALES	0,00	0,00
		-----	-----
		0,08	0,08
TELPORT INTERNACIONAL	SOCIEDAD PARA EL DESARROLLO INDUSTRIAL DE ARAGON, S.A.	13,63	6,95
TENEMETRO	INGENIERIA Y ECONOMIA DEL TRANSPORTE, S.A.	10,00	10,00
TERMINAL MARÍTIMA ZARAGOZA, S.L.	AUTORIDAD PORTUARIA DE BARCELONA	15,00	15,00
TERMOPLASTICOS EXTREMEÑOS, S.L.	SOCIEDAD PARA EL DESARROLLO INDUSTRIAL DE EXTREMADURA, S.A.	21,69	13,51
TERRALBINA, S.A.	ADMINISTRADOR DE INFRAESTRUCTURAS FERROVIARIAS	40,00	40,00
TEZAL, AGRUPACION DE EMPRESAS	PRERREDUCIDOS INTEGRADOS DEL SUROESTE DE ESPAÑA, S.A.	50,00	50,00
THOR FOUNDRY (PTY) LTD.	FONDO PARA INVERSIONES EN EL EXTERIOR	28,50	28,50
TIREA	CONSORCIO DE COMPENSACION DE SEGUROS	5,00	5,00
TOPOX-FOAM, S.L.	SEPI DESARROLLO EMPRESARIAL, S.A.	23,20	23,20
TOTALFINA	CONSORCIO DE COMPENSACION DE SEGUROS	0,03	0,03
TPI	CONSORCIO DE COMPENSACION DE SEGUROS	0,07	0,07

Entidad participada	Matriz	% Nominal	% Efectivo estatal
TRANSAVAL, S.G.R.	CHRONOEXPRES, S.A.	2,07	2,07
TRANSPORTES FERROVIARIOS ESPECIALES, S.A.	RENFE-OPERADORA	20,40	20,40
TRENMEDIA, S.A.	COMERCIAL DEL FERROCARRIL, S.A.	49,00	49,00
TRICEFALO, S.A.	ADMINISTRADOR DE INFRAESTRUCTURAS FERROVIARIAS	40,00	40,00
TROVIDEO S.A.	SOCIEDAD PARA EL DESARROLLO INDUSTRIAL DE EXTREMADURA, S.A.	29,66	18,48
TUBOS MARIÑO, S.A.	SOCIEDAD PARA EL DESARROLLO INDUSTRIAL DE EXTREMADURA, S.A.	38,69	24,10
TURON SISTEMAS INTEGRALES PUBLICITARIOS S.A.	SADIM INVERSIONES, S.A.	48,00	48,00
TYRENE, S.A.	CIREX, S.A.	25,60	13,06
UNICREDITO ITALIANO	CONSORCIO DE COMPENSACION DE SEGUROS	0,00	0,00
UNILEVER	CONSORCIO DE COMPENSACION DE SEGUROS	0,03	0,03
UNINVEST, SGEGR, S.A.	EMPRESA NACIONAL DE INNOVACION, S.A.	3,10	3,10
UNION FENOSA	COMPAÑIA ESPAÑOLA DE SEGUROS DE CREDITO A LA EXPORTACION, S.A.	0,01	0,01
UNIRISCO GALICIA S.C.R., S.A.	CONSORCIO DE LA ZONA FRANCA DE VIGO	12,30	12,30
VALENCIA PARQUE CENTRAL ALTA VELOCIDAD 2003, S.A.(*)	ADMINISTRADOR DE INFRAESTRUCTURAS FERROVIARIAS	37,50	37,50
	RENFE-OPERADORA	12,50	12,50
		-----	-----
		50,00	50,00
VALLADOLID ALTA VELOCIDAD 2003, S.A.(*)	ADMINISTRADOR DE INFRAESTRUCTURAS FERROVIARIAS	37,50	37,50
	RENFE-OPERADORA	12,50	12,50
		-----	-----
		50,00	50,00
VALLEHERMOSO	COMPAÑIA ESPAÑOLA DE SEGUROS DE CREDITO A LA EXPORTACION, S.A.	0,06	0,03
VALQUI DESARROLLOS DEL METAL, S.A.	SADIM INVERSIONES, S.A.	49,00	49,00
VEGENAT, S.A.	SOCIEDAD PARA EL DESARROLLO INDUSTRIAL DE EXTREMADURA, S.A.	10,00	6,23
VENTURO XXI, S.A. (*)	SADIM INVERSIONES, S.A.	21,00	21,00
VETRO TOOL, S.A.	SADIM INVERSIONES, S.A.	49,00	49,00
VIAS Y DESARROLLOS URBANOS, S.A.	ADMINISTRADOR DE INFRAESTRUCTURAS FERROVIARIAS	40,00	40,00
VIDEOPLANING,S.L.	SEPI DESARROLLO EMPRESARIAL, S.A.	10,52	10,52
VIVERO ARBOLES DE ASTURIAS, S.A.	HULLERAS DEL NORTE S.A.	6,34	6,34
WENDYD RAIL, S.A.	COMERCIAL DEL FERROCARRIL, S.A.	25,00	25,00
WESTINGHOUSE TECHNOLOGY SYSTEMS, S.A.	EQUIPOS NUCLEARES, S.A.	30,00	30,00

Entidad participada	Matriz	% Nominal	% Efectivo estatal
WOLKSWAGEN	CONSORCIO DE COMPENSACION DE SEGUROS	0,03	0,03
WORLD FISH SITE S.A.	CONSORCIO DE LA ZONA FRANCA DE VIGO	15,76	15,76
WORLD TELEPORT CENTER SANTANDER, S.A.□	AUTORIDAD PORTUARIA DE SANTANDER	25,00	25,00
WTC ALMEDA PARK S.A.	WORLD TRADE CENTER BARCELONA, S.A.	9,00	4,71
ZABALGARBI, S.A. (*)	INSTITUTO PARA LA DIVERSIFICACION Y AHORRO DE LA ENERGIA	8,00	8,00
ZAL CAMPO DE GIBRALTAR S.A. (*)	AUTORIDAD PORTUARIA DE LA BAHIA DE ALGECIRAS	40,00	40,00
	CONSORCIO DE LA ZONA FRANCA DE CÁDIZ	5,00	5,00
		-----	-----
		45,00	45,00
ZARAGOZA ALTA VELOCIDAD, S.A. (*)	ADMINISTRADOR DE INFRAESTRUCTURAS FERROVIARIAS	37,50	37,50
	RENFE-OPERADORA	12,50	12,50
		-----	-----
		50,00	50,00
ZARAMAREN ERABILPEN GARBIA, S.A.(*)	BABCOCK WILCOX ESPAÑOLA, S.A.	3,87	3,87
ZELTIA, S.A.	CONSORCIO DE COMPENSACION DE SEGUROS	0,20	0,20
ZITRÓN MANUTENCIÓN, S.A.	SADIM INVERSIONES, S.A.	40,00	40,00
ZONA DE ACTIVIDADES LOGÍSTICAS E INDUSTRIALES DE ASTURIAS (ZALIA)	AUTORIDAD PORTUARIA DE GIJON	30,00	30,00
	AUTORIDAD PORTUARIA DE AVILES	15,00	15,00
		-----	-----
		45,00	45,00

(*) Empresas con participación del Sector público territorial



**1.9. INVENTARIO DE
EMPRESAS ESTATALES
POR GRUPOS CONSOLIDABLES**

1.9.1. Inventario de empresas estatales por grupos consolidables

Entidad

GRUPO CORREOS Y TELÉGRAFOS

SOCIEDAD ESTATAL CORREOS Y TELÉGRAFOS, S.A.

- CORREO HÍBRIDO, S.A.
- CORREOS TELECOM, S.A.
- CHRONOEXPRES, S.A.

GRUPO ACESA

AGUAS DE LA CUENCA DEL EBRO, S.A.

- CANAL DE NAVARRA, S.A.
- CANAL DE SEGARRA-GARRIGUES, S.A.

GRUPO EXPASA (*)

EXPASA AGRICULTURA Y GANADERÍA, S.A.

- ALCOHOLES NUÑEZ, S.L.
- VIÑEDOS ESPAÑOLES, S.L.

GRUPO SEPES

SEPES, ENTIDAD PÚBLICA EMPRESARIAL DE SUELO

- GESTIÓN URBANÍSTICA DE LA RIOJA, S.A.
- JUNTA MIXTA DE COMPENSACIÓN DEL POLÍGONO RESIDENCIAL " SANTA ANA"
- CONSORCIO RÍO SAN PEDRO
- SOCIEDAD ANÓNIMA DE PROMOCIÓN Y EQUIPAMIENTO DE SUELO DE VILLARROBLEDO
- SOCIEDAD ANÓNIMA DE PROMOCIÓN Y EQUIPAMIENTO DEL SUELO DE ALMANSA
- SUELO INDUSTRIAL DE GALICIA, S.A.
- SOCIEDAD PÚBLICA DE ALQUILER, S.A.

GRUPO ADMINISTRADOR DE INFRAESTRUCTURAS FERROVIARIAS

ADMINISTRADOR DE INFRAESTRUCTURAS FERROVIARIAS

- ENAJENACIÓN DE MATERIALES FERROVIARIOS, S.A.
- EQUIPAMIENTOS DE ESPACIOS Y ESTACIONES, S.A.
- TECNOLOGÍA E INVESTIGACIÓN FERROVIARIA, S.A.
- REDALSA, S.A.
- **COMERCIAL DEL FERROCARRIL, S.A.**
 - COIN ASESORES, S.A.
 - EQUISOL, S.A.

GRUPO AUTORIDAD PORTUARIA DE ALICANTE (*)

AUTORIDAD PORTUARIA DE ALICANTE



GRUPO AUTORIDAD PORTUARIA DE ALMERÍA (*)

AUTORIDAD PORTUARIA DE ALMERÍA



GRUPO AUTORIDAD PORTUARIA DE MOTRIL(*)

AUTORIDAD PORTUARIA DE MOTRIL



GRUPO AUTORIDAD PORTUARIA DE AVILES (*)

AUTORIDAD PORTUARIA DE AVILES



GRUPO AUTORIDAD PORTUARIA DE BALEARES

AUTORIDAD PORTUARIA DE BALEARES

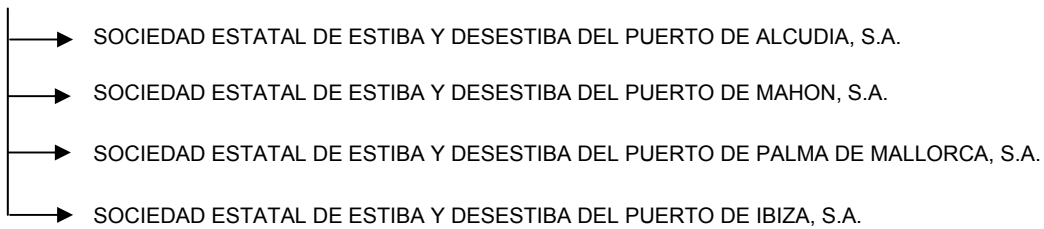

GRUPO AUTORIDAD PORTUARIA DE BARCELONA

AUTORIDAD PORTUARIA DE BARCELONA



GRUPO AUTORIDAD PORTUARIA DE BILBAO

AUTORIDAD PORTUARIA DE BILBAO



GRUPO AUTORIDAD PORTUARIA DE CARTAGENA

AUTORIDAD PORTUARIA DE CARTAGENA



GRUPO AUTORIDAD PORTUARIA DE CASTELLÓN (*)

AUTORIDAD PORTUARIA DE CASTELLÓN



GRUPO AUTORIDAD PORTUARIA DE CEUTA (*)

AUTORIDAD PORTUARIA DE CEUTA

└─> SOCIEDAD ESTATAL DE ESTIBA Y DESESTIBA DEL PUERTO DE CEUTA, S.A.

GRUPO AUTORIDAD PORTUARIA DE FERROL-SAN CIPRIAN (*)

AUTORIDAD PORTUARIA DE FERROL-SAN CIPRIAN

└─> SOCIEDAD ESTATAL DE ESTIBA Y DESESTIBA DEL PUERTO DE FERROL, S.A.

GRUPO AUTORIDAD PORTUARIA DE GIJÓN

AUTORIDAD PORTUARIA DE GIJÓN

└─> SOCIEDAD ESTATAL DE ESTIBA Y DESESTIBA DEL PUERTO DE GIJÓN S.A.
└─> **EUROPEAN BULK HANDLING INSTALLATION, S.A.**
 └─> ASTURIANA DE SERVICIOS, S.L

GRUPO AUTORIDAD PORTUARIA DE HUELVA

AUTORIDAD PORTUARIA DE HUELVA

└─> SOCIEDAD ESTATAL DE ESTIBA Y DESESTIBA DEL PUERTO DE HUELVA, S.A.

GRUPO AUTORIDAD PORTUARIA DE LA BAHÍA DE ALGECIRAS

AUTORIDAD PORTUARIA DE LA BAHÍA DE ALGECIRAS

└─> SOCIEDAD ESTATAL DE ESTIBA Y DESESTIBA DEL PUERTO DE ALGECIRAS-LA LÍNEA, S.A.

GRUPO AUTORIDAD PORTUARIA DE LA BAHÍA DE CÁDIZ

AUTORIDAD PORTUARIA DE LA BAHÍA DE CÁDIZ

└─> SOCIEDAD ESTATAL DE ESTIBA Y DESESTIBA DEL PUERTO DE LA BAHÍA DE CÁDIZ, S.A.

GRUPO AUTORIDAD PORTUARIA DE LA CORUÑA

AUTORIDAD PORTUARIA DE LA CORUÑA

└─> SOCIEDAD ESTATAL DE ESTIBA Y DESESTIBA DEL PUERTO DE LA CORUÑA, S.A.

GRUPO AUTORIDAD PORTUARIA DE LAS PALMAS

AUTORIDAD PORTUARIA DE LAS PALMAS

└─> SOCIEDAD ESTATAL DE ESTIBA Y DESESTIBA DEL PUERTO DE ARRECIFE DE LANZAROTE, S.A.
└─> SOCIEDAD ESTATAL DE ESTIBA Y DESESTIBA DEL PUERTO DE LA LUZ Y LAS PALMAS, S.A.
└─> SOCIEDAD ESTATAL DE ESTIBA Y DESESTIBA DEL PUERTO DEL ROSARIO DE FUERTEVENTURA, S.A.

GRUPO AUTORIDAD PORTUARIA DE MÁLAGA

AUTORIDAD PORTUARIA DE MÁLAGA

└─> SOCIEDAD ESTATAL DE ESTIBA Y DESESTIBA DEL PUERTO DE MÁLAGA, S.A.

GRUPO AUTORIDAD PORTUARIA DE MARÍN-PONTEVEDRA (*)

AUTORIDAD PORTUARIA DE MARÍN-PONTEVEDRA

└─> SOCIEDAD ESTATAL DE ESTIBA Y DESESTIBA DEL PUERTO DE MARÍN, S.A.

GRUPO AUTORIDAD PORTUARIA DE MELILLA (*)

AUTORIDAD PORTUARIA DE MELILLA



GRUPO AUTORIDAD PORTUARIA DE PASAJES

AUTORIDAD PORTUARIA DE PASAJES



GRUPO AUTORIDAD PORTUARIA DE SANTA CRUZ DE TENERIFE

AUTORIDAD PORTUARIA DE SANTA CRUZ DE TENERIFE

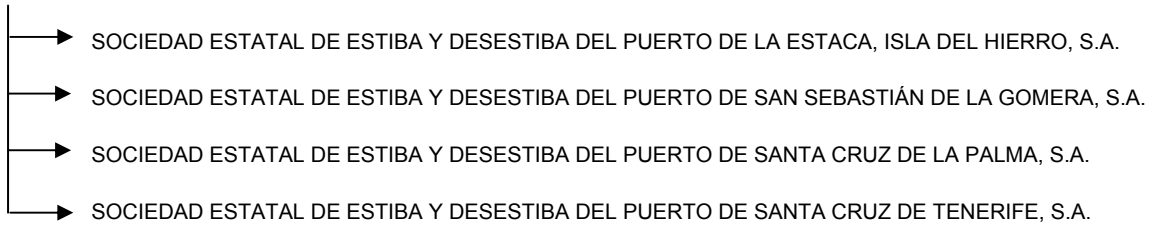

GRUPO AUTORIDAD PORTUARIA DE SANTANDER

AUTORIDAD PORTUARIA DE SANTANDER



GRUPO AUTORIDAD PORTUARIA DE SEVILLA

AUTORIDAD PORTUARIA DE SEVILLA



GRUPO AUTORIDAD PORTUARIA DE TARRAGONA

AUTORIDAD PORTUARIA DE TARRAGONA



GRUPO AUTORIDAD PORTUARIA DE VALENCIA

AUTORIDAD PORTUARIA DE VALENCIA

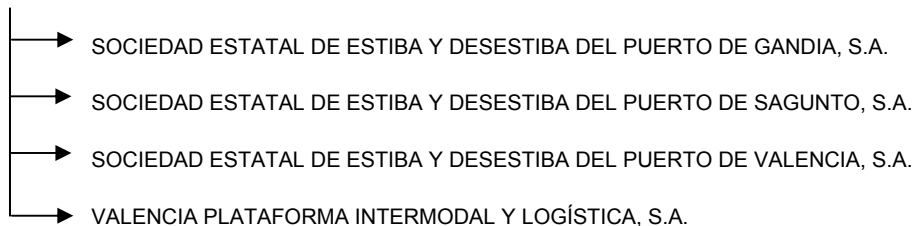

GRUPO AUTORIDAD PORTUARIA DE VIGO

AUTORIDAD PORTUARIA DE VIGO



GRUPO AUTORIDAD PORTUARIA DE VILLAGARCIA DE AROSA (*)

AUTORIDAD PORTUARIA DE VILLAGARCIA DE AROSA



GRUPO PUERTOS DEL ESTADO (*)

PUERTOS DEL ESTADO



GRUPO SASEMAR

SOCIEDAD DE SALVAMENTO Y SEGURIDAD MARÍTIMA



GRUPO AENA

AEROPUERTOS ESPAÑOLES Y NAVEGACIÓN AÉREA

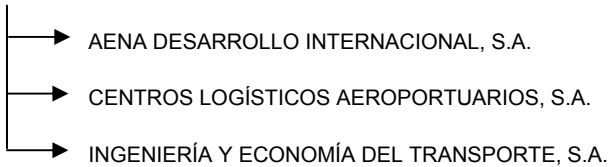

GRUPO CONSORCIO ZONA FRANCA DE VIGO (*)

CONSORCIO DE LA ZONA FRANCA DE VIGO

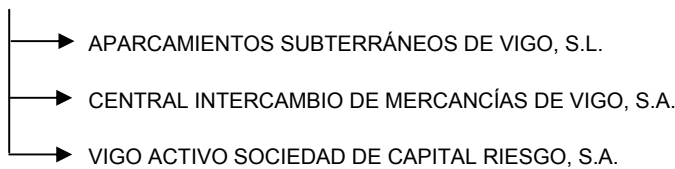

GRUPO CONSORCIO DE LA ZONA FRANCA DE CÁDIZ

CONSORCIO DE LA ZONA FRANCA DE CÁDIZ

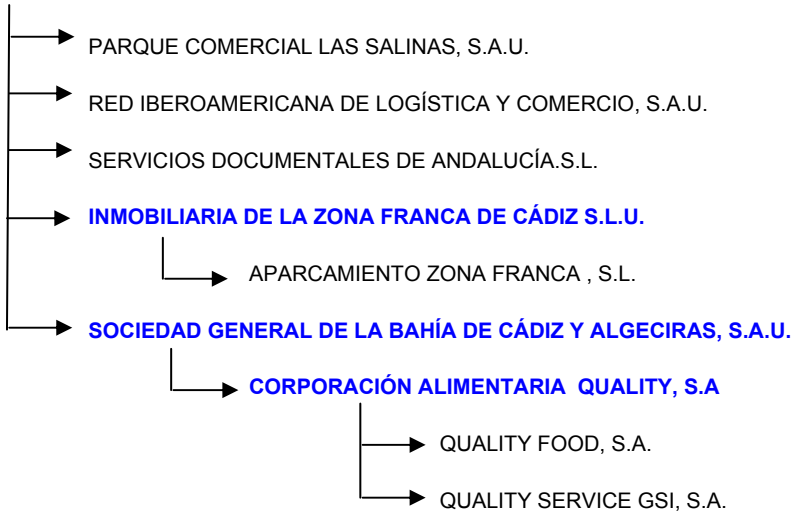

GRUPO SEPI

SOCIEDAD ESTATAL DE PARTICIPACIONES INDUSTRIALES

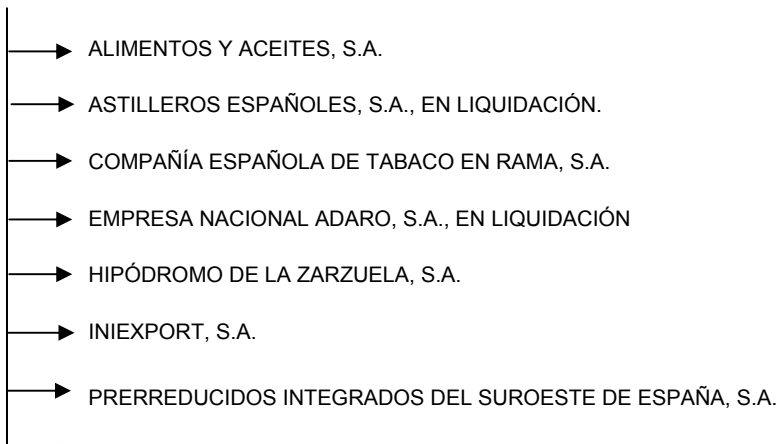

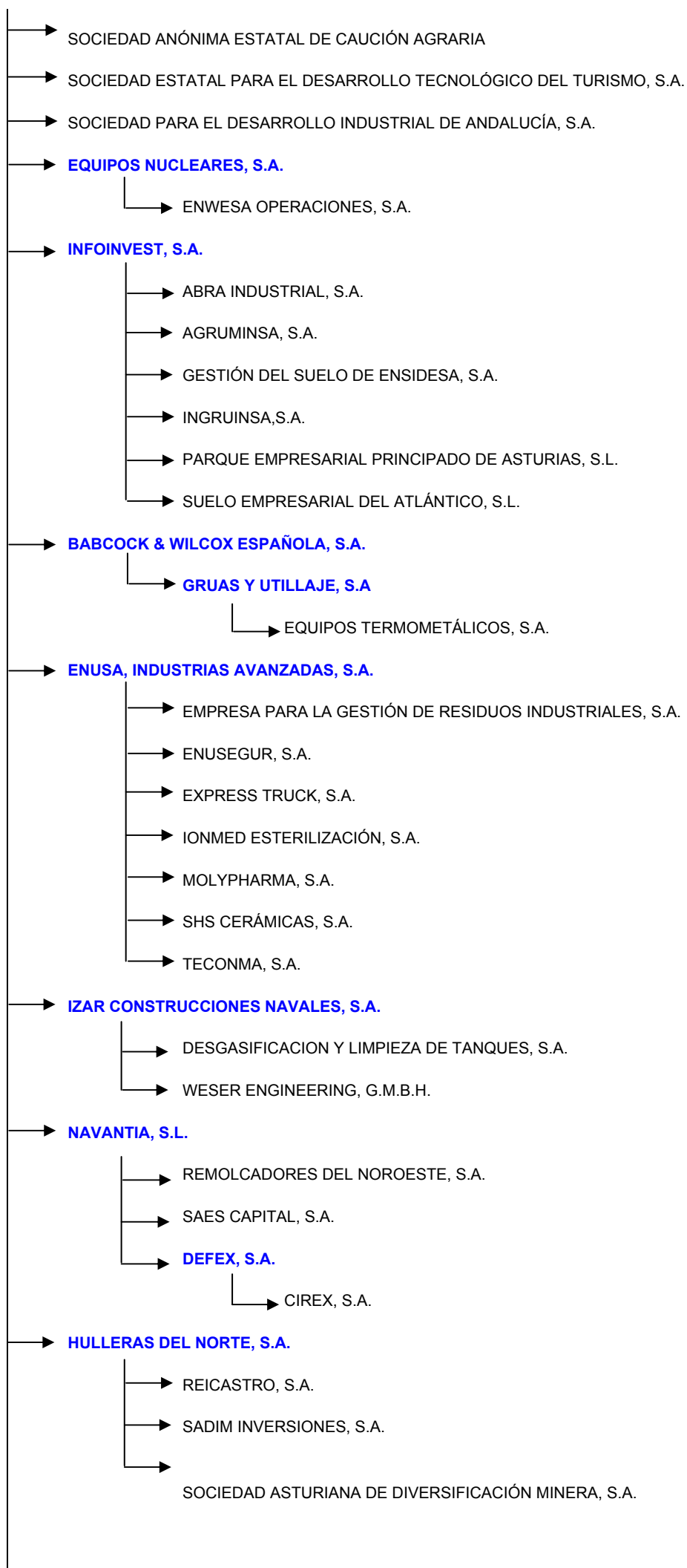

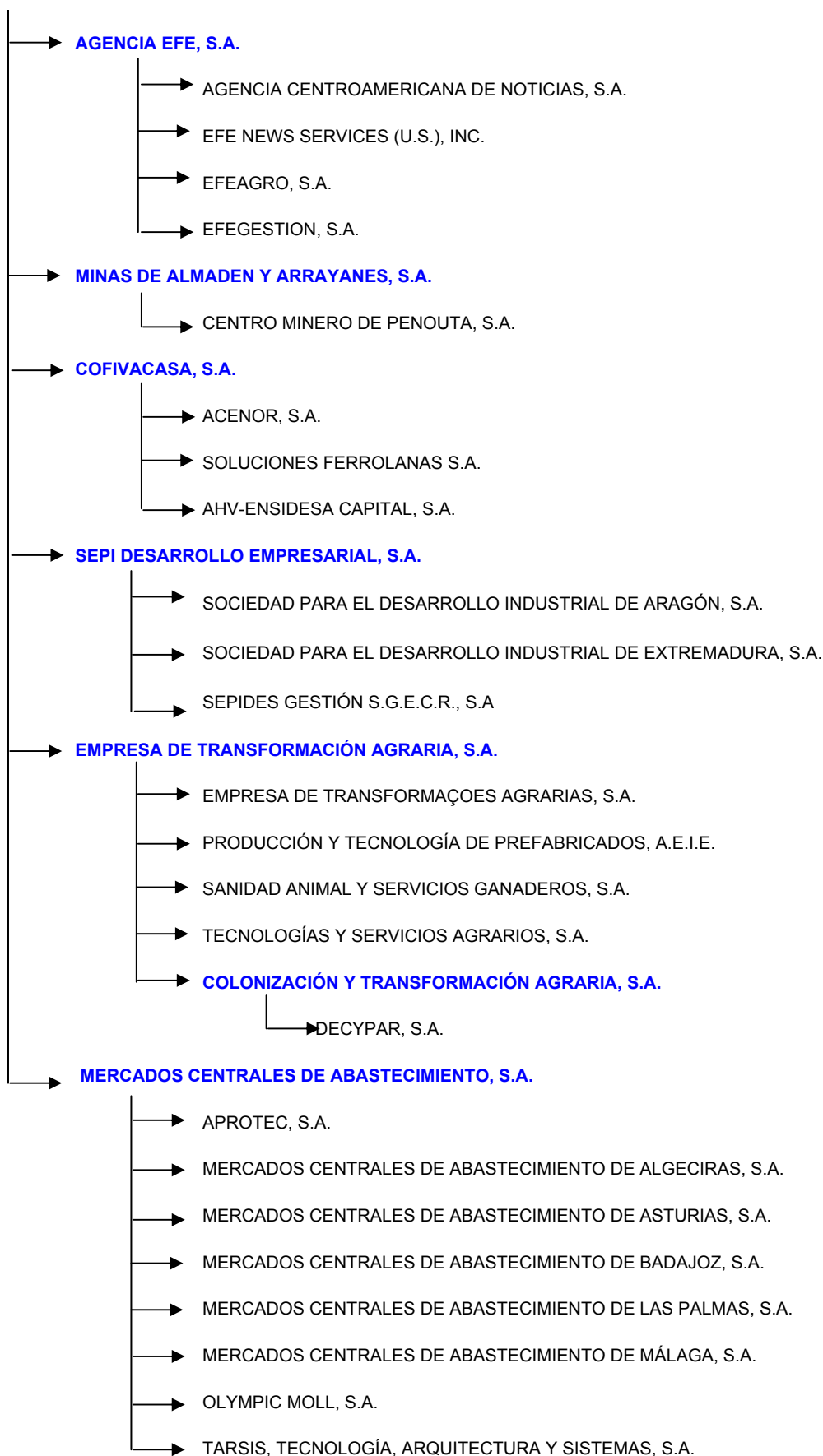

GRUPO RTVE

ENTE PUBLICO DE RADIOTELEVISIÓN ESPAÑOLA

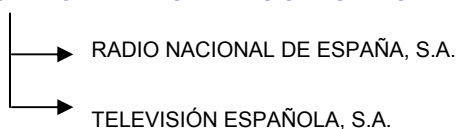

GRUPO LOTERÍAS Y APUESTAS DEL ESTADO

LOTERÍAS Y APUESTAS DEL ESTADO

→ SISTEMAS TÉCNICOS DE LOTERÍAS DEL ESTADO, S.A.

GRUPO ICO

INSTITUTO DE CRÉDITO OFICIAL

→ AXIS PARTICIPACIONES EMPRESARIALES, SOCIEDAD GESTORA DE ENTIDADES DE CAPITAL RIESGO, S.A.

→ FOND-ICO, FONDO DE CAPITAL RIESGO

→ FONDO EURO-ICO, FONDO DE CAPITAL RIESGO

PARTICIPACIÓN DIRECTA DEL ESTADO, DE LA D.G.P.E Ó DE ORGANISMOS AUTÓNOMOS QUE NO FORMAN GRUPO

DIRECCIÓN GENERAL DE PATRIMONIO DEL ESTADO

→ AGUAS DE LA CUENCA DEL GUADALQUIVIR, S.A.

→ AGUAS DE LA CUENCA DEL NORTE, S.A.

→ AGUAS DE LA CUENCA DEL SEGURA, S.A.

→ AGUAS DE LA CUENCA DEL SUR, S.A.

→ AGUAS DE LA CUENCA DEL TAJO, S.A.

→ AGUAS DE LAS CUENCAS MEDITERRÁNEAS, S.A.

→ AGUAS DEL DUERO, S.A.

→ AGUAS DEL JUCAR, S.A.

→ BARCELONA HOLDING OLÍMPICO, S.A.

→ COMPAÑÍA DE LOS FERROCARRILES DE MADRID A ZARAGOZA Y ALICANTE, S.A., EN LIQUIDACIÓN

→ COMPAÑÍA DEL FERROCARRIL CENTRAL DE ARAGÓN, S.A., EN LIQUIDACIÓN

→ COMPAÑÍA ESPAÑOLA DE REAFIANZAMIENTO, S.A.

→ COMPAÑÍA ESPAÑOLA DE SEGUROS DE CRÉDITO A LA EXPORTACIÓN, S.A., COMPAÑÍA DE SEGUROS Y REASEGUROS

→ COMPAÑÍA GENERAL ESPAÑOLA DE ÁFRICA

→ DEPURADORA DEL BAIX LLOBREGAT, S.A.

→ EMPRESA NACIONAL DE INNOVACIÓN, S.A.

→ EXPOAGUA ZARAGOZA 2008, S.A

→ HIDROGUADIANA, S.A.

→ INFRAESTRUCTURAS Y EQUIPAMIENTOS HISPALENSES, S.A.

→ INMOBILIARIA DE PROMOCIONES Y ARRIENDOS, S.A.

→ PARADORES DE TURISMO DE ESPAÑA, S.A.

→ PROGRAMAS Y EXPLOTACIONES DE RADIODIFUSIÓN, S.A.

→ RUMASA, S.A.

→ SOCIEDAD ESPAÑOLA DE ESTUDIOS PARA LA COMUNICACIÓN FIJA A TRAVÉS DEL ESTRECHO DE GIBRALTAR, S.A.

→ SOCIEDAD ESTATAL DE CONMEMORACIONES CULTURALES, S.A.

→ SOCIEDAD ESTATAL DE GESTIÓN DE ACTIVOS, S.A.

- SOCIEDAD ESTATAL DE GESTIÓN DE LA INFORMACIÓN TURÍSTICA, S.A.
- SOCIEDAD ESTATAL DE GESTIÓN INMOBILIARIA DE PATRIMONIO, S.A.
- SOCIEDAD ESTATAL DE INFRAESTRUCTURAS AGRARIAS DE LA MESETA SUR, S.A.
- SOCIEDAD ESTATAL DE INFRAESTRUCTURAS AGRARIAS DEL NORDESTE, S.A.
- SOCIEDAD ESTATAL DE INFRAESTRUCTURAS AGRARIAS DEL NORTE, S.A.
- SOCIEDAD ESTATAL DE INFRAESTRUCTURAS AGRARIAS DEL SURESTE, S.A.
- SOCIEDAD ESTATAL DE INFRAESTRUCTURAS DEL TRANSPORTE TERRESTRE, S.A
- SOCIEDAD ESTATAL DE INFRAESTRUCTURAS Y EQUIPAMIENTOS PENITENCIARIOS, S.A.
- SOCIEDAD ESTATAL PARA EL DESARROLLO DEL DISEÑO Y LA INNOVACIÓN, S.A.
- SOCIEDAD ESTATAL PARA EXPOSICIONES INTERNACIONALES, S.A.
- SOCIEDAD ESTATAL PARA LA ACCIÓN CULTURAL EXTERIOR, S.A..
- SOCIEDAD ESTATAL PARA LA EJECUCIÓN DE PROGRAMAS Y ACTUACIONES DEL V CENTENARIO DEL
DESCUBRIMIENTO DE AMÉRICA, S.A., EN LIQUIDACIÓN
- SOCIEDAD PARA LAS ENSEÑANZAS AERONÁUTICAS CIVILES, S.A.

ESTADO

- CENTRO PARA EL DESARROLLO TECNOLÓGICO INDUSTRIAL
- CONSORCIO DE COMPENSACIÓN DE SEGUROS
- CONSORCIO DE LA ZONA FRANCA DE GRAN CANARIA
- CONSORCIO VALENCIA 2007
- ENTIDAD PÚBLICA EMPRESARIAL RED.ES
- FABRICA NACIONAL DE MONEDA Y TIMBRE - REAL CASA DE LA MONEDA
- FERROCARRILES DE VÍA ESTRECHA
- FONDO DE AYUDA AL DESARROLLO
- FONDO DE LIQUIDACIÓN ASICA
- FONDO FINANCIERO DEL ESTADO PARA LA MODERNIZACIÓN
- FONDO PARA INVERSIONES EN EL EXTERIOR
- FONDO PARA LA CONCESIÓN DE MICROCRÉDITOS PARA PROYECTOS DE DESARROLLO SOCIAL
BÁSICO EN EL EXTERIOR
- FONDO PARA OPERACIONES DE INVERSIÓN EN EL EXTERIOR DE LA PEQUEÑA Y MEDIANA EMPRESA
- GERENCIA DEL SECTOR DE LA CONSTRUCCIÓN NAVAL
- INSTITUTO PARA LA DIVERSIFICACIÓN Y AHORRO DE LA ENERGÍA
- PUERTO SECO DE MADRID, S.A.
- RENFE- OPERADORA

ORGANISMOS AUTONOMOS

- COMPAÑÍA ESPAÑOLA DE FINANCIACIÓN DEL DESARROLLO, COFIDES, S.A.
- EMPRESA NACIONAL DE RESIDUOS RADIATIVOS, S.A.
- EXPANSIÓN EXTERIOR, S.A.
- INGENIERÍA DE SISTEMAS PARA LA DEFENSA DE ESPAÑA, S.A.
- INGENIERÍA Y SERVICIOS AEROESPACIALES, S.A.
- LA ALMORAIMA, S.A.
- SOCIEDAD ESTATAL PARA LA PROMOCIÓN Y ATRACCIÓN DE INVERSIONES EXTERIORES, S.A

NOTA: Los grupos señalados con (*) están dispensados de la obligación de formular cuentas consolidadas de acuerdo con el artículo 8.1 del Real Decreto 1815/1991 por el que se aprueban las Normas para la Formulación de las Cuentas Anuales Consolidadas (límites actualizados en el art. 190 del TRLSA relativo a la Cuenta de Pérdidas y Ganancias abreviada)



**2. ANÁLISIS ECONÓMICO-
FINANCIERO DE EMPRESAS
ESTATALES**



2.1. ANÁLISIS GLOBAL

2.1.1. Activo por sectores de actividad

Sectores	2005		2004		Variación	
	Miles de euros	Porcentaje	Miles de euros	Porcentaje	Absoluta	Porcentual
Entidades no financieras e intermediación financiera.....	89.904.007,24	73,55	74.530.143,51	71,14	15.373.863,73	20,63
Entidades de crédito.....	25.973.806,00	21,25	24.550.652,00	23,44	1.423.154,00	5,80
Entidades de seguros.....	6.353.615,97	5,20	5.676.286,48	5,42	677.329,49	11,93
Total.....	122.231.429,21	100,00	104.757.081,99	100,00	17.474.347,22	16,68

2.1.1. Activo por dependencias ministeriales

Ministerios	2005		2004		Variación	
	Miles de euros	Porcentaje	Miles de euros	Porcentaje	Miles de euros	Porcentual
Economía y hacienda.....	68.673.077,24	56,19	58.253.087,47	55,61	10.419.989,77	17,89
Fomento.....	47.650.297,41	38,98	41.163.222,05	39,29	6.487.075,36	15,76
Industria, comercio y turismo.....	2.555.806,08	2,09	2.201.996,69	2,10	353.809,39	16,07
Otros ministerios.....	2.124.854,06	1,74	2.007.505,60	1,92	117.348,46	5,85
Vivienda.....	1.227.394,42	1,00	1.131.270,18	1,08	96.124,24	8,50
Total.....	122.231.429,21	100,00	104.757.081,99	100,00	17.474.347,22	16,68

2.1.1. Activo en función de la forma jurídica

Clasificación	2005		2004		Variación	
	Miles de euros	Porcentaje	Miles de euros	Porcentaje	Miles de euros	Porcentual
Entidades públicas empresariales.....	74.763.189,93	61,17	66.250.195,72	63,24	8.512.994,21	12,85
Sociedades mercantiles y asimiladas.....	23.119.773,71	18,91	21.134.863,99	20,18	1.984.909,72	9,39
Otras entidades de derecho público.....	18.186.481,75	14,88	16.742.968,58	15,98	1.443.513,17	8,62
Fondos carentes de personalidad jurídica.....	6.003.254,82	4,91	629.053,70	0,60	5.374.201,12	854,33
Consortios.....	158.729,00	0,13	-	-	158.729,00	-
Total.....	122.231.429,21	100,00	104.757.081,99	100,00	17.474.347,22	16,68

2.1.1. Activo en función del resultado

Clasificación	2005		2004		Variación	
	Miles de euros	Porcentaje	Miles de euros	Porcentaje	Absoluta	Porcentual
Entidades con beneficios.....	72.303.244,80	59,15	72.647.842,54	69,35	-344.597,74	-0,47
Entidades con pérdidas.....	49.928.184,41	40,85	32.109.239,45	30,65	17.818.944,96	55,49
Total.....	122.231.429,21	100,00	104.757.081,99	100,00	17.474.347,22	16,68

2.1.2. Fondos propios por sectores de actividad

Sectores	2005		2004		Variación	
	Miles de euros	Porcentaje	Miles de euros	Porcentaje	Absoluta	Porcentual
Entidades no financieras e intermediación financiera auxiliar..	33.701.624,93	95,21	25.555.836,29	93,88	8.145.788,64	31,87
Entidades de crédito.....	1.350.070,00	3,81	1.322.553,00	4,86	27.517,00	2,08
Entidades de seguro.....	346.031,12	0,98	344.220,04	1,26	1.811,08	0,53
Total.....	35.397.726,05	100,00	27.222.609,33	100,00	8.175.116,72	30,03

2.1.2. Fondos propios por dependencias ministeriales

Ministerios	2005		2004		Variación	
	Miles de euros	Porcentaje	Miles de euros	Porcentaje	Absoluta	Porcentual
Fomento.....	23.325.828,04	65,90	21.228.595,52	77,98	2.097.232,52	9,88
Economía y hacienda.....	9.041.787,47	25,54	3.709.190,72	13,63	5.332.596,75	143,77
Industria, comercio y turismo.....	1.922.046,04	5,43	1.299.098,93	4,77	622.947,11	47,95
Vivienda.....	1.006.151,15	2,84	893.292,13	3,28	112.859,02	12,63
Otros ministerios.....	101.913,35	0,29	92.432,03	0,34	9.481,32	10,26
Total.....	35.397.726,05	100,00	27.222.609,33	100,00	8.175.116,72	30,03

2.1.2. Fondos propios en función de la forma jurídica

Clasificación	2005		2004		Variación	
	Miles de euros	Porcentaje	Miles de euros	Porcentaje	Absoluta	Porcentual
Entidades públicas empresariales.....	20.918.153,54	59,09	18.355.017,94	67,42	2.563.135,60	13,96
Sociedades mercantiles y asimiladas.....	6.661.377,40	18,82	5.636.614,87	20,71	1.024.762,53	18,18
Fondos carentes de personalidad jurídica.....	5.707.312,95	16,12	620.556,15	2,28	5.086.756,80	819,71
Otras entidades de derecho público.....	2.117.457,16	5,98	2.610.420,37	9,59	-492.963,21	-18,88
Consortios.....	-6.575,00	-0,01	-	-	-6.575,00	-
Total.....	35.397.726,05	100,00	27.222.609,33	100,00	8.175.116,72	30,03

2.1.2. Fondos propios en función del resultado

Clasificación	2005		2004		Variación	
	Miles de euros	Porcentaje	Miles de euros	Porcentaje	Absoluta	Porcentual
Entidades con beneficios.....	21.254.421,32	60,04	22.575.735,01	82,93	-1.321.313,69	-5,85
Entidades con pérdidas.....	14.143.304,73	39,96	4.646.874,32	17,07	9.496.430,41	204,36
Total.....	35.397.726,05	100,00	27.222.609,33	100,00	8.175.116,72	30,03

2.1.3. Resultado del ejercicio por sectores de actividad

Sectores	2005		2004		Variación	
	Miles de euros	Porcentaje	Miles de euros	Porcentaje	Absoluta	Porcentual
Entidades no financieras e intermediación financiera auxiliar..	681.542,98	92,04	-1.367.327,88	104,65	2.048.870,86	149,84
Entidades de crédito.....	50.466,00	6,82	55.149,00	-4,22	-4.683,00	-8,49
Entidades de seguro.....	8.407,63	1,14	5.637,03	-0,43	2.770,60	49,15
Total.....	740.416,61	100,00	-1.306.541,85	100,00	2.046.958,46	156,67

2.1.3. Resultado del ejercicio por dependencias ministeriales

Ministerios	2005		2004		Variación	
	Miles de euros	Porcentaje	Miles de euros	Porcentaje	Absoluta	Porcentual
Economía y hacienda.....	703.531,21	95,01	-1.542.048,66	118,01	2.245.579,87	145,62
Vivienda.....	86.859,05	11,73	72.144,17	-5,52	14.714,88	20,40
Fomento.....	22.036,30	2,98	194.337,36	-14,87	-172.301,06	-88,66
Otros ministerios.....	9.721,79	1,31	7.114,15	-0,54	2.607,64	36,65
Industria, comercio y turismo.....	-81.731,74	-11,03	-38.088,87	2,92	-43.642,87	-114,58
Total.....	740.416,61	100,00	-1.306.541,85	100,00	2.046.958,46	156,67

2.1.3. Resultado del ejercicio en función de la forma jurídica

Clasificación	2005		2004		Variación	
	Miles de euros	Porcentaje	Miles de euros	Porcentaje	Absoluta	Porcentual
Entidades públicas empresariales.....	2.193.947,66	296,30	2.553.655,05	-195,45	-359.707,39	-14,09
Consortios.....	-13.637,00	-1,84	-	-	-13.637,00	-
Sociedades mercantiles y asimiladas.....	-151.497,35	-20,46	-2.439.235,94	186,69	2.287.738,59	93,79
Otras entidades de derecho público.....	-493.425,64	-66,64	-1.420.431,98	108,72	927.006,34	65,26
Fondos carentes de personalidad jurídica.....	-794.971,06	-107,36	-528,98	0,04	-794.442,08	-150.183,76
Total.....	740.416,61	100,00	-1.306.541,85	100,00	2.046.958,46	156,67

2.1.3. Resultado del ejercicio en función del resultado

Clasificación	2005		2004		Variación	
	Miles de euros	Porcentaje	Miles de euros	Porcentaje	Absoluta	Porcentual
Entidades con beneficios.....	3.539.811,40	478,08	3.424.028,76	-262,06	115.782,64	3,38
Entidades con pérdidas.....	-2.799.394,79	-378,08	-4.730.570,61	362,06	1.931.175,82	40,82
Total.....	740.416,61	100,00	-1.306.541,85	100,00	2.046.958,46	156,67

2.1.1. Resultado del ejercicio por sectores de actividad

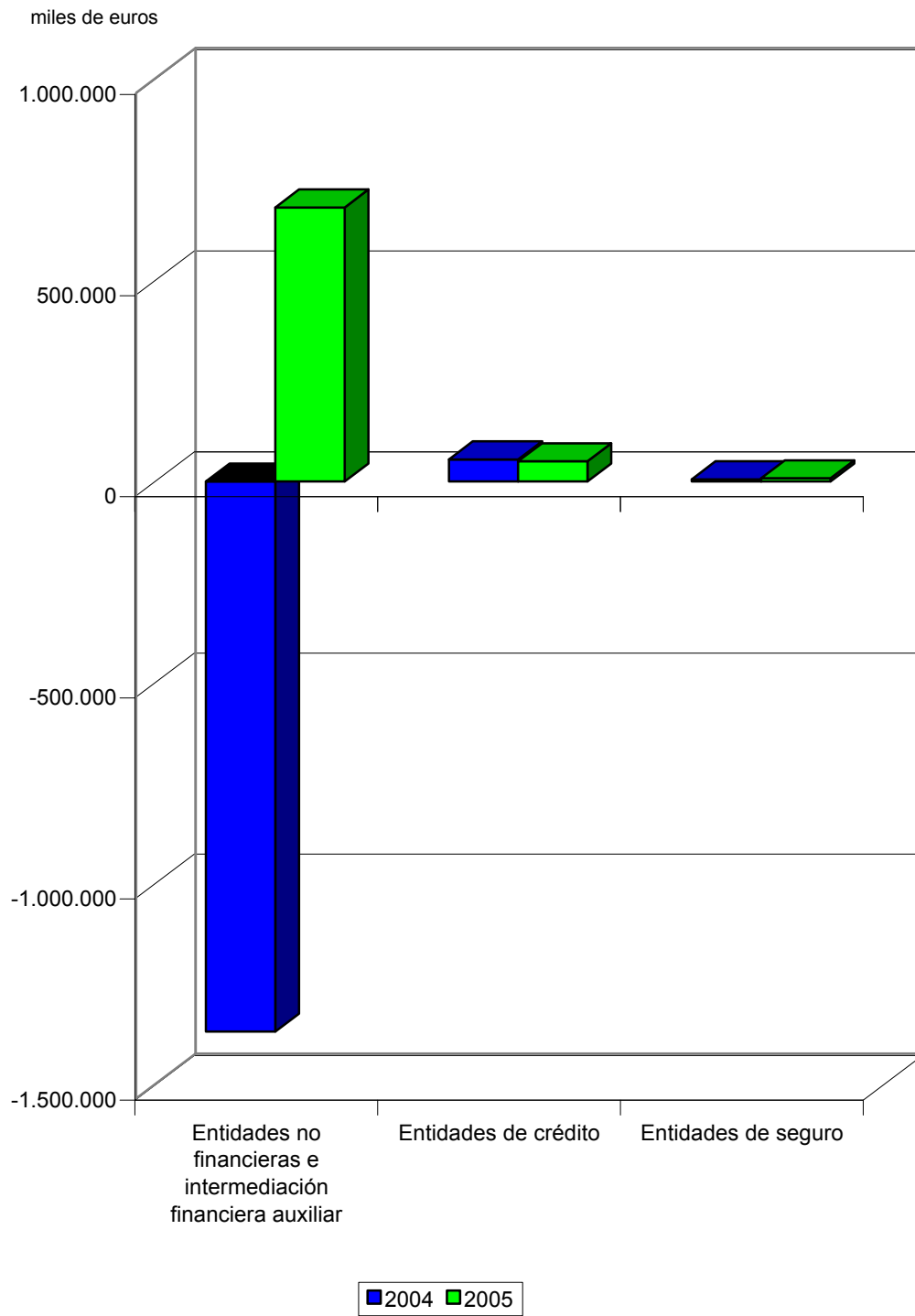

2.1.1. Resultado del ejercicio por dependencias ministeriales

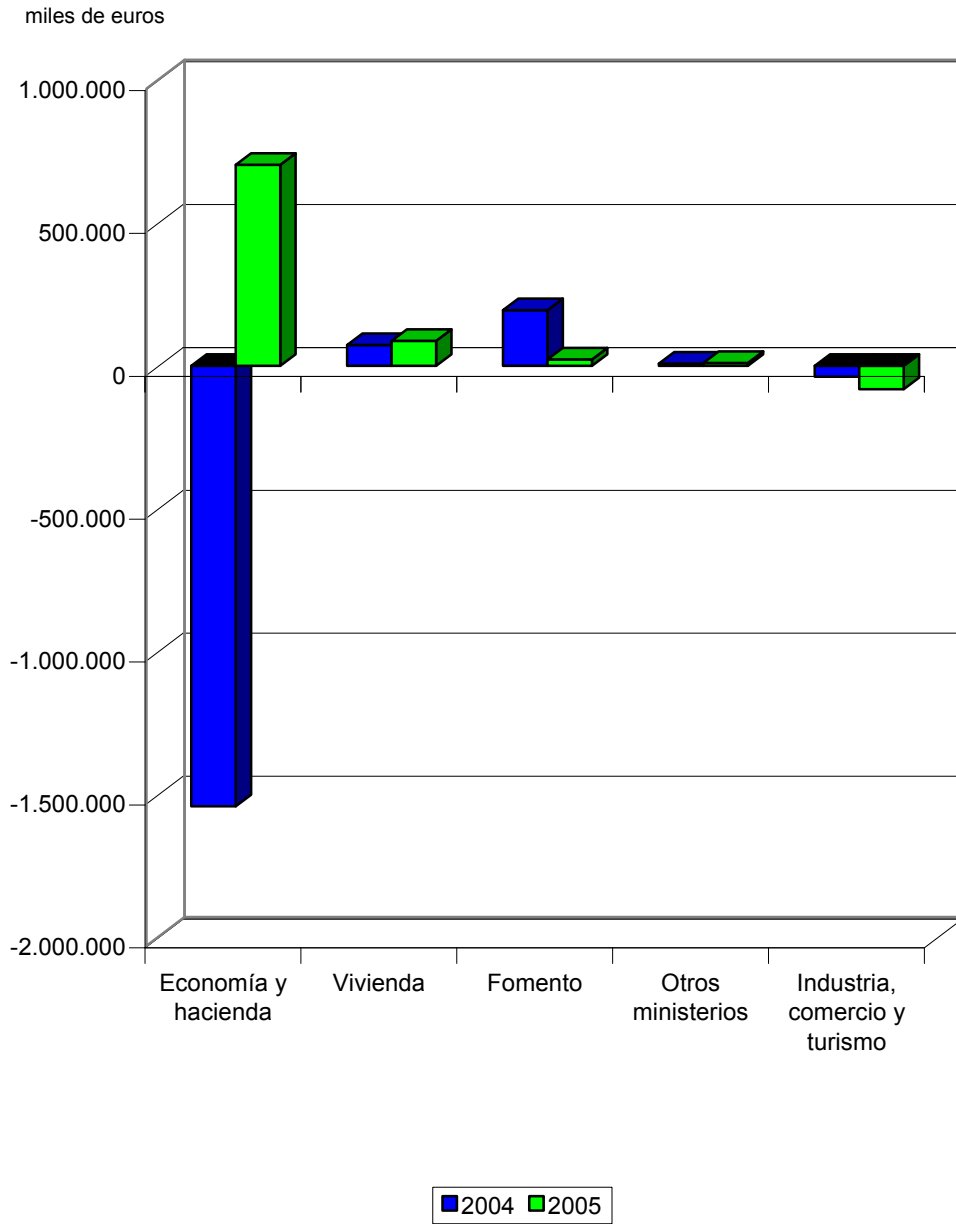

2.1.1. Resultado del ejercicio en función de la forma jurídica

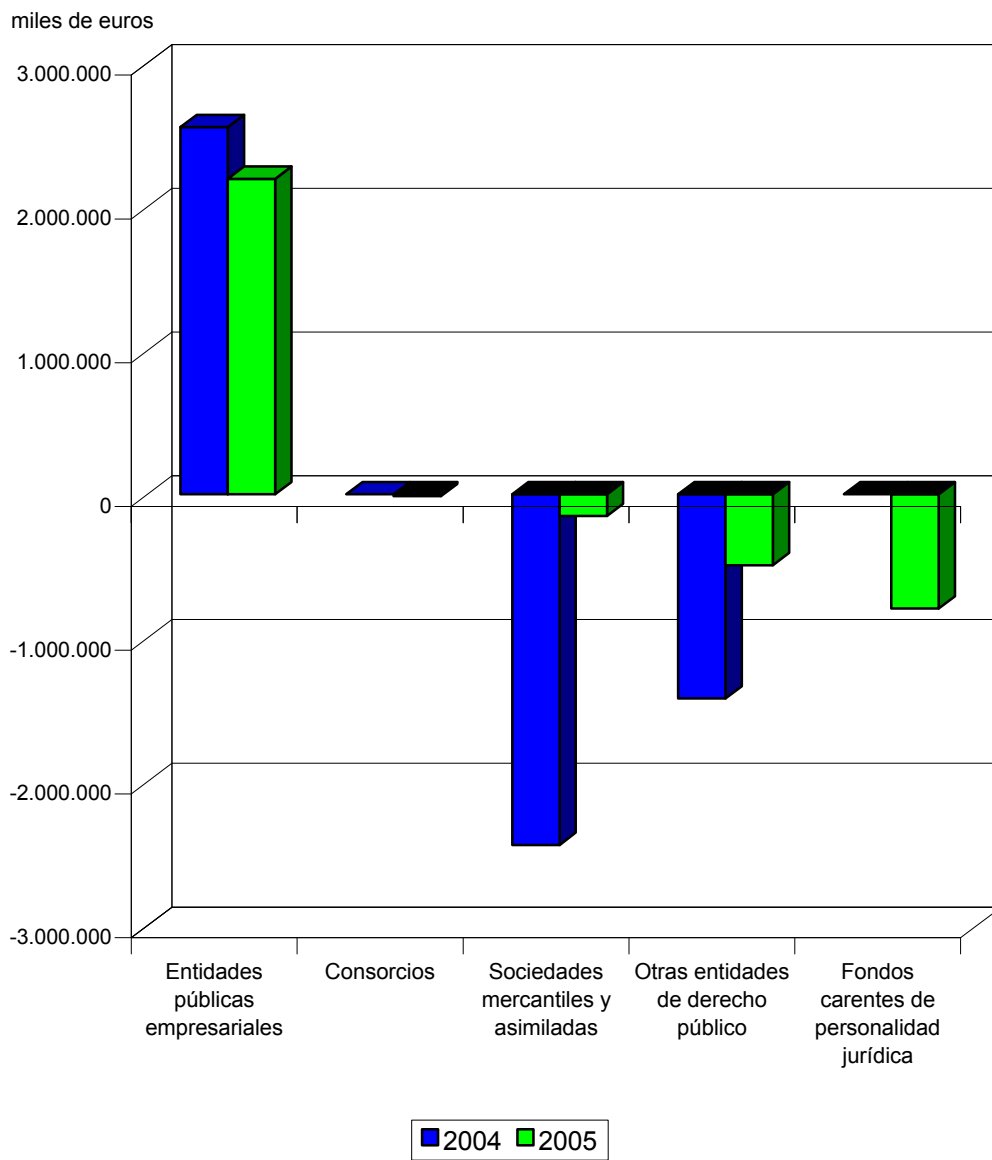

2.1.1. Resultado del ejercicio en función del resultado

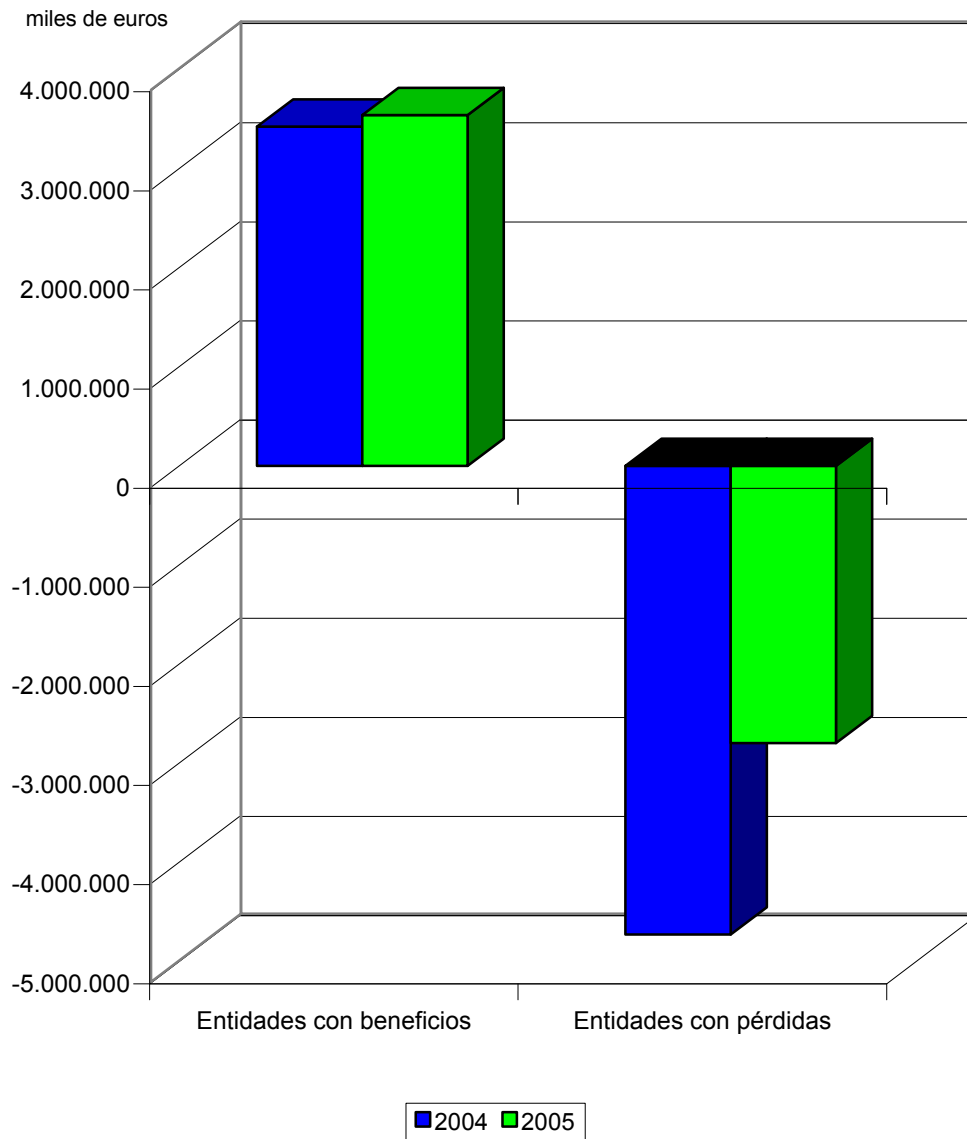

2.1.1. Ranking de los resultados por intervalos

Resultados (miles de euros)	Entidad
≥ 50.000,00	<p>LOTERIAS Y APUESTAS DEL ESTADO</p> <p>SOCIEDAD ESTATAL CORREOS Y TELEGRAFOS, S.A.</p> <p>COFIVACASA, S.A.</p> <p>S. E. P. E.S. ENTIDAD PUBLICA EMPRESARIAL DE SUELO</p> <p>AUTORIDAD PORTUARIA DE BARCELONA</p> <p>INSTITUTO DE CREDITO OFICIAL</p>
< 50.000 y ≥ 25.000	<p>AGENCIA EFE, S.A.</p> <p>AUTORIDAD PORTUARIA DE LA BAHIA DE ALGECIRAS</p> <p>AEROPUERTOS ESPAÑOLES Y NAVEGACION AEREA</p> <p>AUTORIDAD PORTUARIA DE HUELVA</p> <p>AHV-ENSIDESA CAPITAL, S.A.</p> <p>FABRICA NACIONAL DE MONEDA Y TIMBRE-REAL CASA DE LA MONEDA</p> <p>AUTORIDAD PORTUARIA DE VALENCIA</p> <p>PARADORES DE TURISMO DE ESPAÑA, S.A.</p>
< 25.000 y ≥ 10.000	<p>AUTORIDAD PORTUARIA DE TARRAGONA</p> <p>AUTORIDAD PORTUARIA DE BALEARES</p> <p>SOCIEDAD DE SALVAMENTO Y SEGURIDAD MARITIMA</p> <p>AUTORIDAD PORTUARIA DE CARTAGENA</p> <p>EMPRESA DE TRANSFORMACION AGRARIA, S.A.</p> <p>ENUSA INDUSTRIAS AVANZADAS, S.A.</p> <p>AUTORIDAD PORTUARIA DE VIGO</p> <p>ALIMENTOS Y ACEITES, S.A.</p> <p>SOCIEDAD ESTATAL DE GESTION DE ACTIVOS, S.A.</p> <p>INGENIERIA Y ECONOMIA DEL TRANSPORTE, S.A.</p>
< 10.000 y ≥ 1.000	<p>INFOINVEST, S.A.</p>

Resultados (miles de euros)	Entidad
	<p>AUTORIDAD PORTUARIA DE GIJON</p> <p>COMPAÑIA ESPAÑOLA DE SEGUROS DE CREDITO A LA EXPORTACION, S.A.</p> <p>ACENOR, S.A.</p> <p>AGRUMINSA, S.A.</p> <p>INGENIERIA DE SISTEMAS PARA LA DEFENSA DE ESPAÑA, S.A.</p> <p>SOCIEDAD DE INFRAESTRUCTURAS Y EQUIPAMIENTOS PENITENCIARIOS, S.A.</p> <p>AUTORIDAD PORTUARIA DE BILBAO</p> <p>SISTEMAS TECNICOS DE LOTERIAS DEL ESTADO, S.A.</p> <p>AUTORIDAD PORTUARIA DE LA CORUÑA</p> <p>TECNOLOGIAS Y SERVICIOS AGRARIOS, S.A.</p> <p>TELEVISION ESPAÑOLA, S.A. (en liquidación)</p> <p>ASTILLEROS ESPAÑOLES, S.A. (EN LIQUIDACIÓN)</p> <p>RUMASA, S.A.</p> <p>AGUAS DE LAS CUENCAS MEDITERRANEAS, S.A.</p> <p>AUTORIDAD PORTUARIA DE AVILES</p> <p>SANIDAD ANIMAL Y SERVICIOS GANADEROS, S.A.</p> <p>AUTORIDAD PORTUARIA DE SANTA CRUZ DE TENERIFE</p> <p>AUTORIDAD PORTUARIA DE ALICANTE</p> <p>AUTORIDAD PORTUARIA DE CASTELLON</p> <p>SERVICIOS Y ESTUDIOS PARA LA NAVEGACIÓN AÉREA Y LA SEGURIDAD AERONÁUTICA, S.A.</p> <p>MINAS DE ALMADEN Y ARRAYANES, S.A.</p> <p>AENA DESARROLLO INTERNACIONAL, S.A.</p> <p>TECNOLOGIA E INVESTIGACION FERROVIARIA, S.A.</p> <p>AUTORIDAD PORTUARIA DE FERROL-SAN CIPRIAN</p> <p>AUTORIDAD PORTUARIA DE ALMERÍA</p> <p>AUTORIDAD PORTUARIA DE SEVILLA</p> <p>COMERCIAL DEL FERROCARRIL, S.A.</p> <p>MERCADOS CENTRALES DE ABASTECIMIENTO, S.A.</p> <p>SOCIEDAD ESTATAL DE GESTION INMOBILIARIA DE PATRIMONIO, S.A.</p> <p>INGENIERIA Y SERVICIOS AEROESPACIALES, S.A.</p>

Resultados (miles de euros)	Entidad
< 1.000 y ≥ 500	<p>COMPAÑIA ESPAÑOLA DE TABACO EN RAMA, S.A.</p> <p>PUERTOS DEL ESTADO</p> <p>CENTROS LOGISTICOS AEROPORTUARIOS, S.A.</p> <p>AUTORIDAD PORTUARIA DE CEUTA</p> <p>SOCIEDAD ESTATAL CANAL DE SEGARRA GARRIGUES, S.A</p> <p>SOCIEDAD ESTATAL DE INFRAESTRUCTURAS AGRARIAS DEL SUR Y ESTE, S.A.</p> <p>CENTRO INTERMODAL DE LOGISTICA, S.A.</p> <p>ENAJENACION DE MATERIALES FERROVIARIOS, S.A.</p> <p>FONDICO, FONDO DE CAPITAL RIESGO</p> <p>AUTORIDAD PORTUARIA DE MOTRIL</p> <p>AUTORIDAD PORTUARIA DE BAHIA DE CADIZ</p> <p>WORLD TRADE CENTER BARCELONA, S.A.</p> <p>AUTORIDAD PORTUARIA DE MARIN Y RIA DE PONTEVEDRA</p> <p>AGUAS DE LA CUENCA DEL EBRO, S.A.</p> <p>AUTORIDAD PORTUARIA DE MELILLA</p> <p>CONSORCIO DE LA ZONA FRANCA DE CÁDIZ</p> <p>PARQUE EMPRESARIAL PRINCIPADO DE ASTURIAS, S.L.</p> <p>AGUAS DE LA CUENCA DEL TAJO, S.A.</p> <p>COMPAÑIA ESPAÑOLA DE FINANCIACION DEL DESARROLLO COFIDES, S.A.</p> <p>SOCIEDAD ESTATAL DE INFRAESTRUCTURAS AGRARIAS DEL NORDESTE, S.A.</p> <p>MERCADOS CENTRALES DE ABASTECIMIENTO DE LAS PALMAS, S.A.</p> <p>FONDO PARA OPERACIONES DE INVERSIÓN EN EL EXTERIOR DE LA PEQUEÑA Y MEDIANA EMPRESA</p> <p>EMPRESA NACIONAL DE INNOVACION, S.A.</p> <p>AUTORIDAD PORTUARIA DE SANTANDER</p> <p>AGUAS DE LA CUENCA DEL GUADALQUIVIR, S.A.</p> <p>EQUIPOS NUCLEARES, S.A.</p> <p>SOCIEDAD ESTATAL CANAL DE NAVARRA S.A.</p> <p>SOCIEDAD ESTATAL DE INFRAESTRUCTURAS AGRARIAS DE LA MESETA SUR, S.A.</p> <p>FONDO EURO-ICO, FONDO DE CAPITAL RIESGO</p>

Resultados (miles de euros)	Entidad
< 500 y ≥ 100	<p>SOCIEDAD ESTATAL DE INFRAESTRUCTURAS AGRARIAS DEL NORTE, S.A.</p> <p>SOCIEDAD ESTATAL DE INFRAESTRUCTURAS DEL TRANSPORTE TERRESTRE, S.A.</p> <p>INGRUINSA, S.A.</p> <p>INMOBILIARIA DE PROMOCIONES Y ARRIENDOS, S.A.</p> <p>CORREOS TELECOM, S.A.</p> <p>DEFEX, S.A.</p> <p>AGUAS DE LA CUENCA DEL NORTE, S.A.</p> <p>AUTORIDAD PORTUARIA DE VILLAGARCIA DE AROSA</p> <p>VIGO ACTIVO SOCIEDAD DE CAPITAL RIESGO, S.A.</p> <p>REMOLQUES MARITIMOS, S.A.</p> <p>GERENCIA DEL SECTOR DE LA CONSTRUCCIÓN NAVAL</p> <p>COLONIZACION Y TRANSFORMACION AGRARIA, S.A.</p> <p>EMPRESA PARA LA GESTION DE RESIDUOS INDUSTRIALES, S.A.</p> <p>SOCIEDAD ESTATAL PARA LA PROMOCIÓN Y ATRACCIÓN DE INVERSIONES EXTERIORES, S.A.</p> <p>DECYPAR, S.A.</p> <p>AGUAS DE LA CUENCA DEL SEGURA, S.A.</p> <p>ABRA INDUSTRIAL, S.A.</p> <p>SOCIEDAD ASTURIANA DE DIVERSIFICACIÓN MINERA, S.A.</p> <p>OLYMPIC MOLL, S.A.</p> <p>SOCIEDAD ANONIMA ESTATAL DE CAUCION AGRARIA</p> <p>WESER ENGINEERING GMBH</p> <p>PORTEL SERVICIOS TELEMATICOS, S.A.</p> <p>EXPRESS TRUCK, S.A.</p> <p>SOCIEDAD PARA EL DESARROLLO INDUSTRIAL DE ARAGON, S.A.</p> <p>TECONMA, S.A.</p> <p>APARCAMIENTOS SUBTERRANEOS DE VIGO, S.L.</p> <p>ENWESA OPERACIONES, S.A.</p> <p>AXIS PARTICIPACIONES EMPRESARIALES, SGEGR, S.A.</p> <p>CORREO HÍBRIDO, S.A.</p>

Resultados (miles de euros)	Entidad
<p data-bbox="263 712 411 745">< 100 y ≥ 50</p> <p data-bbox="276 1093 399 1126">< 50 y > 0</p>	<p data-bbox="523 199 683 226">EFEAGRO, S.A.</p> <p data-bbox="523 264 730 291">MOLYPHARMA, S.A.</p> <p data-bbox="523 329 1104 356">EMPRESA NACIONAL DE RESIDUOS RADIOACTIVOS, S.A.</p> <p data-bbox="523 394 871 421">SOLUCIONES FERROLANAS, S.A.</p> <p data-bbox="523 459 976 486">EXPASA AGRICULTURA Y GANADERÍA, S.A.</p> <p data-bbox="523 524 1050 551">INMOBILIARIA DE LA ZONA FRANCA DE CÁDIZ S.L.</p> <p data-bbox="523 589 1200 616">MERCADOS CENTRALES DE ABASTECIMIENTO DE MALAGA, S.A.</p> <p data-bbox="523 654 1219 680">MERCADOS CENTRALES DE ABASTECIMIENTO DE ASTURIAS, S.A.</p> <p data-bbox="523 770 1034 797">EUROPEAN BULK HANDLING INSTALLATION, S.A.</p> <p data-bbox="523 835 1372 862">SOCIEDAD ESTATAL PARA EL DESARROLLO DEL DISEÑO Y LA INNOVACION, S.A.</p> <p data-bbox="523 900 676 927">REDALSA, S.A.</p> <p data-bbox="523 965 909 992">SUELO INDUSTRIAL DE GALICIA, S.A.</p> <p data-bbox="523 1030 935 1057">REMOLCADORES DEL NOROESTE, S.A.</p> <p data-bbox="523 1146 807 1173">EFE NEWS SERVICES, INC.</p> <p data-bbox="523 1211 858 1238">PUERTO SECO DE MADRID, S.A.</p> <p data-bbox="523 1276 842 1303">IONMED ESTERILIZACION, S.A.</p> <p data-bbox="523 1341 979 1368">SUELO EMPRESARIAL DEL ATLÁNTICO, S.L.</p> <p data-bbox="523 1406 1359 1433">SOCIEDAD ESTATAL PARA EL DESARROLLO TECNOLÓGICO DEL TURISMO, S.A.</p> <p data-bbox="523 1471 730 1498">SAES CAPITAL, S.A.</p> <p data-bbox="523 1536 1040 1563">SERVICIOS DOCUMENTALES DE ANDALUCIA, S.L.</p> <p data-bbox="523 1601 699 1628">ENUSEGUR, S.A.</p> <p data-bbox="523 1666 641 1693">CIREX, S.A.</p> <p data-bbox="523 1731 753 1758">COIN ASESORES, S.A.</p> <p data-bbox="523 1796 1018 1823">ASTURIANA DE SERVICIOS PORTUARIOS,S.L.U.</p> <p data-bbox="523 1861 1136 1888">PROGRAMAS Y EXPLOTACIONES DE RADIODIFUSION, S.A.</p> <p data-bbox="523 1926 715 1953">EFEGESTION, S.A.</p> <p data-bbox="523 1991 992 2018">COMPAÑIA GENERAL ESPAÑOLA DE AFRICA</p> <p data-bbox="523 2056 1145 2083">PRODUCCION Y TECNOLOGIA DE PREFABRICADOS A.E.I.E.</p> <p data-bbox="523 2121 1327 2148">SOCIEDAD ESTATAL DE ESTIBA Y DESESTIBA DEL PUERTO DE MELILLA, S.A.</p>

Resultados (miles de euros)	Entidad
= 0	<p>GERENCIA URBANISTICA PORT-2000</p> <p>SOCIEDAD ESTATAL DE ESTIBA Y DESESTIBA DEL PUERTO DE VALENCIA, S.A.</p> <p>SOCIEDAD ESTATAL DE ESTIBA Y DESESTIBA DEL PUERTO DE CASTELLON, S.A.</p> <p>SOCIEDAD ESTATAL DE ESTIBA Y DESESTIBA DEL PUERTO DE ALMERIA, S.A.</p> <p>SOCIEDAD ESTATAL DE ESTIBA Y DESESTIBA DEL PUERTO DE MOTRIL, S.A.</p> <p>SOCIEDAD ESTATAL DE ESTIBA Y DESESTIBA DEL PUERTO DE VIGO S.A.</p> <p>SOCIEDAD ESTATAL DE ESTIBA Y DESESTIBA DEL PUERTO DE LA BAHIA DE CADIZ, S.A.</p> <p>SOCIEDAD ESTATAL DE ESTIBA Y DESESTIBA DEL PUERTO DE SEVILLA, S.A.</p> <p>SOCIEDAD ESTATAL DE ESTIBA Y DESESTIBA DEL PUERTO DE IBIZA, S.A.</p> <p>SOCIEDAD ESTATAL DE ESTIBA Y DESESTIBA DEL PUERTO DE MAHON, S.A.</p> <p>SOCIEDAD ESTATAL DE ESTIBA Y DESESTIBA DEL PUERTO DE SANTA CRUZ DE LA PALMA, S.A.</p> <p>SOCIEDAD ESTATAL DE ESTIBA Y DESESTIBA DEL PUERTO DE HUELVA, S.A.</p> <p>SOCIEDAD ESTATAL DE ESTIBA Y DESESTIBA DEL PUERTO DE ALCUDIA, S.A.</p> <p>RADIO NACIONAL DE ESPAÑA, S.A. (en liquidación)</p> <p>SOCIEDAD ESTATAL DE ESTIBA Y DESESTIBA DEL PUERTO DE GIJON, S.A.</p> <p>SOCIEDAD ESTATAL DE ESTIBA Y DESESTIBA DEL PUERTO DE BILBAO, S.A.</p> <p>SOCIEDAD ESTATAL DE ESTIBA Y DESESTIBA DEL PUERTO DE LA LUZ Y LAS PALMAS, S.A.</p> <p>SOCIEDAD ESTATAL DE ESTIBA Y DESESTIBA DEL PUERTO DE PASAJES, S.A.</p> <p>SOCIEDAD ESTATAL DE ESTIBA Y DESESTIBA DEL PUERTO DE ALICANTE, S.A.</p> <p>SOCIEDAD ESTATAL DE ESTIBA Y DESESTIBA DEL PUERTO DE BARCELONA, S.A.</p> <p>SOCIEDAD ESTATAL DE ESTIBA Y DESESTIBA DEL PUERTO DE LA CORUÑA, S.A.</p> <p>SOCIEDAD ESTATAL DE ESTIBA Y DESESTIBA DEL PUERTO DE TARRAGONA, S.A.</p> <p>SOCIEDAD ESTATAL DE ESTIBA Y DESESTIBA DEL PUERTO DE PALMA DE MALLORCA, S.A.</p> <p>SOCIEDAD ESTATAL DE ESTIBA Y DESESTIBA DEL PUERTO DE CARTAGENA, S.A.</p> <p>SOCIEDAD ESTATAL DE ESTIBA Y DESESTIBA DEL PUERTO DE MARIN, S.A.</p> <p>SOCIEDAD ESTATAL DE ESTIBA Y DESESTIBA DEL PUERTO DE VILLAGARCIA DE AROSA, S.A.</p> <p>SOCIEDAD ESTATAL DE ESTIBA Y DESESTIBA DEL PUERTO DE AVILES, S.A.</p> <p>SOCIEDAD ESTATAL DE ESTIBA Y DESESTIBA DEL PUERTO DE FERROL, S.A.</p> <p>SOCIEDAD ESTATAL DE ESTIBA Y DESESTIBA DEL PUERTO DE ALGECIRAS-LA LINEA, S.A.</p>

Resultados (miles de euros)	Entidad
<p>< 0 y ≥ - 50</p>	<p>SOCIEDAD ESTATAL DE ESTIBA Y DESESTIBA DEL PUERTO DE SANTANDER, S.A.</p> <p>SOCIEDAD ESTATAL DE ESTIBA Y DESESTIBA DEL PUERTO DE ARRECIFE DE LANZAROTE, S.A.</p> <p>SOCIEDAD ESPAÑOLA DE ESTUDIOS PARA LA COMUNICACION FIJA A TRAVES DEL ESTRECHO DE GIBRALTAR, S.A.</p> <p>CONSORCIO DE COMPENSACION DE SEGUROS</p> <p>SOCIEDAD ESTATAL DE ESTIBA Y DESESTIBA DEL PUERTO DE SAGUNTO, S.A.</p> <p>SOCIEDAD ESTATAL DE ESTIBA Y DESESTIBA DEL PUERTO DE GANDIA, S.A.</p> <p>SOCIEDAD ESTATAL DE ESTIBA Y DESESTIBA DEL PUERTO DEL ROSARIO DE FUERTEVENTURA, S.A.</p> <p>SOCIEDAD ESTATAL DE ESTIBA Y DESESTIBA DEL PUERTO DE MALAGA, S.A.</p> <p>COMPAÑIA ESPAÑOLA DE REAFIANZAMIENTO, S.A.</p> <p>ALCOHOLES NUÑEZ, S.L.</p> <p>VIÑEDOS ESPAÑOLES, S.L.</p> <p>APROTEC, S.A.</p> <p>CENTRO MINERO DE PENOUTA, S.A.</p> <p>EQUISOL, S.A.</p> <p>TECNOLOGIA, ARQUITECTURA Y SISTEMAS, S.A.</p> <p>CENTRAL INTERCAMBIO MERCANCÍAS DE VIGO, S.A.</p> <p>SEPIDES GESTION S.G.E.C.R., S.A.</p> <p>SDAD. ESTATAL PARA LA EJECUCION DE PROGRAMAS Y ACTUACIONES CONMEMORATIVAS DEL V CENTENARIO DEL DESCUBRIMIENTO DE AMERICA SA (EN LIQUIDACION)</p> <p>PARQUE COMERCIAL LAS SALINAS, S.A.</p> <p>SOCIEDAD ESTATAL DE ESTIBA Y DESESTIBA DEL PUERTO DE CEUTA, S.A.</p> <p>EMPRESA NACIONAL ADARO, S.A. (EN LIQUIDACIÓN)</p> <p>MERCADOS CENTRALES DE ABASTECIMIENTO DE BADAJOZ, S.A.</p> <p>COMPAÑIA DE LOS FERROCARRILES DE MADRID A ZARAGOZA Y ALICANTE, S.A. (EN LIQUIDACION)</p> <p>APARCAMIENTO ZONA FRANCA S.L.</p> <p>REICASTRO, S.A.</p> <p>EQUIPAMIENTO DE ESPACIOS Y ESTACIONES, S.A.</p> <p>SOCIEDAD PARA EL DESARROLLO INDUSTRIAL DE ANDALUCIA, S.A.</p>
<p>< - 50 y ≥ - 100</p>	

Resultados (miles de euros)	Entidad	
< - 100 y ≥ - 500	CONSORCIO DE LA ZONA FRANCA DE GRAN CANARIA	
	GESTION DEL SUELO DE ENSIDESA, S.A.	
	GESTIONES URBANISTICAS DE LA RIOJA, S.A.	
	FONDO DE LIQUIDACIÓN ASICA	
	AGENCIA CENTROAMERICANA DE NOTICIAS, S.A.	
	MERCADOS CENTRALES DE ABASTECIMIENTO DE ALGECIRAS, S.A.	
	COMPAÑIA DEL FERROCARRIL CENTRAL DE ARAGON, S.A. (EN LIQUIDACION)	
	LA ALMORAIMA, S.A.	
	SOCIEDAD PARA EL DESARROLLO INDUSTRIAL DE EXTREMADURA, S.A.	
	VALENCIA PLATAFORMA INTERMODAL Y LOGISTICA, S.A.	
	SADIM INVERSIONES, S.A.	
	AGUAS DEL JÚCAR, S.A., SOCIEDAD UNIPERSONAL	
< - 500 y ≥ - 1.000	SOCIEDAD ANONIMA DE PROMOCION Y EQUIPAMIENTO DE SUELO DE ALMANSA	
	QUALITY SERVICE GESTIÓN DE SERVICIOS INTEGRALES, S.A.U.	
	HIDROGUADIANA, S.A.	
	DEPURADORA DEL BAIX LLOBREGAT, S.A.	
	SOCIEDAD ESTATAL DE GESTIÓN DE LA INFORMACIÓN TURÍSTICA, S.A.	
	EQUIPOS TERMOMETÁLICOS, S.A.	
	< - 1.000 y ≥ - 10.000	INIEXPORT, S.A.
		BARCELONA HOLDING OLIMPICO, S.A.
		SEPI DESARROLLO EMPRESARIAL, S.A.
		SHS CERAMICAS, S.A.
		BABCOCK WILCOX ESPAÑOLA, S.A.
		AUTORIDAD PORTUARIA DE MALAGA
DESGASIFICACION Y LIMPIEZA DE TANQUES, S.A.		
GRUAS Y UTILLAJES, S.A.		
SOCIEDAD PÚBLICA DE ALQUILER, S.A.		

Resultados (miles de euros)	Entidad
	<p>INFRAESTRUCTURAS Y EQUIPAMIENTOS HISPALENSES, S.A.</p> <p>EMPRESA DE TRANSFORMAÇÕES AGRARIAS, S.A.</p> <p>AUTORIDAD PORTUARIA DE PASAJES</p> <p>CONSORCIO DE LA ZONA FRANCA DE VIGO</p> <p>FONDO PARA INVERSIONES EN EL EXTERIOR</p> <p>RED IBEROAMERICANA DE LOGÍSTICA Y COMERCIO, S.A.</p> <p>INSTITUTO PARA LA DIVERSIFICACION Y AHORRO DE LA ENERGIA</p> <p>QUALITY FOOD INDUSTRIA ALIMENTARIA, S.A.U.</p> <p>AUTORIDAD PORTUARIA DE LAS PALMAS</p> <p>HIPÓDROMO DE LA ZARZUELA, S.A.</p> <p>AGUAS DE LA CUENCA DEL SUR, S.A.</p> <p>CORPORACIÓN ALIMENTARIA QUALITY, S.A.</p> <p>SOCIEDAD GENERAL DE LAS BAHÍAS DE CÁDIZ Y ALGECIRAS, S.A.</p> <p>EXPOAGUA ZARAGOZA 2008, SOCIEDAD ANÓNIMA</p> <p>EXPANSION EXTERIOR, S.A.</p> <p>SOCIEDAD ESTATAL DE CONMEMORACIONES CULTURALES, S.A.</p> <p>SOCIEDAD ESTATAL PARA LA ACCIÓN CULTURAL EN EL EXTERIOR, S.A.</p>
< - 10.000 y ≥ - 25.000	
	<p>AGUAS DEL DUERO, S.A.</p> <p>CONSORCIO VALENCIA 2007</p> <p>FERROCARRILES DE VIA ESTRECHA</p> <p>CHRONOEXPRES, S.A.</p> <p>PRERREDUCIDOS INTEGRADOS DEL SUROESTE DE ESPAÑA, S.A.</p>
< - 25.000 y ≥ - 50.000	
	<p>FONDO PARA LA CONCESIÓN DE MICROCRÉDITOS PARA PROYECTOS DE DESARROLLO SOCIAL BÁSICO EN EL EXTERIOR</p> <p>SOCIEDAD ESTATAL PARA EXPOSICIONES INTERNACIONALES, S.A.</p> <p>CENTRO PARA EL DESARROLLO TECNOLÓGICO INDUSTRIAL</p> <p>ENTIDAD PÚBLICA EMPRESARIAL RED.ES</p>
< - 50.000 y ≥ - 500.000	

Resultados (miles de euros)	Entidad
> - 500.000	HULLERAS DEL NORTE S.A. ADMINISTRADOR DE INFRAESTRUCTURAS FERROVIARIAS NAVANTIA, S.A. SOCIEDAD ESTATAL DE PARTICIPACIONES INDUSTRIALES RENFE-OPERADORA IZAR CONSTRUCCIONES NAVALES, S.A. (EN LIQUIDACIÓN) ENTE PUBLICO DE RADIOTELEVISION ESPAÑOLA (en liquidación) FONDO DE AYUDA AL DESARROLLO

2.1.4. Cifra de negocios por sectores de actividad

Sectores	2005		2004		Variación	
	Miles de euros	Porcentaje	Miles de euros	Porcentaje	Absoluta	Porcentual
Entidades no financieras e intermediación financiera.....	23.520.189,40	93,52	21.799.339,61	93,47	1.720.849,79	7,89
Entidades de crédito.....	698.078,00	2,78	636.011,00	2,73	62.067,00	9,76
Entidades de seguro.....	931.503,06	3,70	886.997,61	3,80	44.505,45	5,02
Total.....	25.149.770,46	100,00	23.322.348,22	100,00	1.827.422,24	7,84

2.1.4. Cifra de negocios por dependencias ministeriales

Clasificación	2005		2004		Variación	
	Miles de euros	Porcentaje	Miles de euros	Porcentaje	Absoluta	Porcentual
Economía y hacienda.....	17.971.308,03	71,45	17.887.538,48	76,70	83.769,55	0,47
Fomento.....	6.608.389,24	26,28	4.962.991,90	21,28	1.645.397,34	33,15
Vivienda.....	250.556,52	1,00	172.369,29	0,74	78.187,23	45,36
Otros ministerios.....	234.560,46	0,93	203.420,91	0,87	31.139,55	15,31
Industria, comercio y turismo.....	84.956,21	0,34	96.027,64	0,41	-11.071,43	-11,53
Total.....	25.149.770,46	100,00	23.322.348,22	100,00	1.827.422,24	7,84

2.1.4. Cifra de negocios en función de la forma jurídica

Clasificación	2005		2004		Variación	
	Miles de euros	Porcentaje	Miles de euros	Porcentaje	Absoluta	Porcentual
Entidades públicas empresariales.....	16.423.356,04	65,30	14.419.451,64	61,83	2.003.904,40	13,90
Sociedades mercantiles y asimiladas.....	7.101.936,26	28,24	7.327.805,68	31,42	-225.869,42	-3,08
Otras entidades de derecho público.....	1.612.064,16	6,41	1.575.090,90	6,75	36.973,26	2,35
Consortios.....	7.061,00	0,03	-	-	7.061,00	-
Fondos carentes de personalidad jurídica.....	5.353,00	0,02	-	-	5.353,00	-
Total.....	25.149.770,46	100,00	23.322.348,22	100,00	1.827.422,24	7,84

2.1.4. Cifra de negocios en función del resultado

Clasificación	2005		2004		Variación	
	Miles de euros	Porcentaje	Miles de euros	Porcentaje	Absoluta	Porcentual
Entidades con beneficios.....	20.213.621,26	80,37	19.759.916,34	84,73	453.704,92	2,30
Entidades con pérdidas.....	4.936.149,20	19,63	3.562.431,88	15,27	1.373.717,32	38,56
Total.....	25.149.770,46	100,00	23.322.348,22	100,00	1.827.422,24	7,84

2.1.5. Personal por sectores de actividad

Sectores	2005		2004		Variación	
	Plantilla media	Porcentaje	Plantilla media	Porcentaje	Absoluta	Porcentual
Entidades no financieras e intermediación financiera auxiliar..	171.990	99,29	173.042	99,29	-1.052	-0,61
Entidades de crédito.....	289	0,17	290	0,17	-1	-0,34
Entidades de seguro.....	944	0,54	945	0,54	-1	-0,11
Total.....	173.223	100,00	174.277	100,00	-1.054	-0,60

2.1.5. Personal por dependencias ministeriales

Ministerios	2005		2004		Variación	
	Plantilla media	Porcentaje	Plantilla media	Porcentaje	Absoluta	Porcentual
Economía y hacienda.....	113.772	65,67	115.024	66,00	-1.252	-1,09
Fomento.....	57.216	33,03	57.133	32,78	83	0,15
Otros ministerios.....	1.400	0,81	1.300	0,75	100	7,69
Industria, comercio y turismo.....	634	0,37	627	0,36	7	1,12
Vivienda.....	201	0,12	193	0,11	8	4,15
Total.....	173.223	100,00	174.277	100,00	-1.054	-0,60

2.1.5. Personal en función de la forma jurídica

Clasificación	2005		2004		Variación	
	Plantilla media	Porcentaje	Plantilla media	Porcentaje	Absoluta	Porcentual
Sociedades mercantiles y asimiladas.....	119.178	68,79	120.071	68,89	-893	-0,74
Entidades públicas empresariales.....	46.960	27,11	47.155	27,06	-195	-0,41
Otras entidades de derecho público.....	7.047	4,07	7.051	4,05	-4	-0,06
Consortios.....	26	0,02	-	-	26	-
Fondos carentes de personalidad jurídica.....	12	0,01	-	-	12	-
Total.....	173.223	100,00	174.277	100,00	-1.054	-0,60

2.1.5. Personal en función del resultado

Clasificación	2005		2004		Variación	
	Plantilla media	Porcentaje	Plantilla media	Porcentaje	Absoluta	Porcentual
Entidades con beneficios.....	125.252	72,31	143.219	82,18	-17.967	-12,55
Entidades con pérdidas.....	47.971	27,69	31.058	17,82	16.913	54,46
Total.....	173.223	100,00	174.277	100,00	-1.054	-0,60

2.1.2. Personal por sectores de actividad

plantilla media

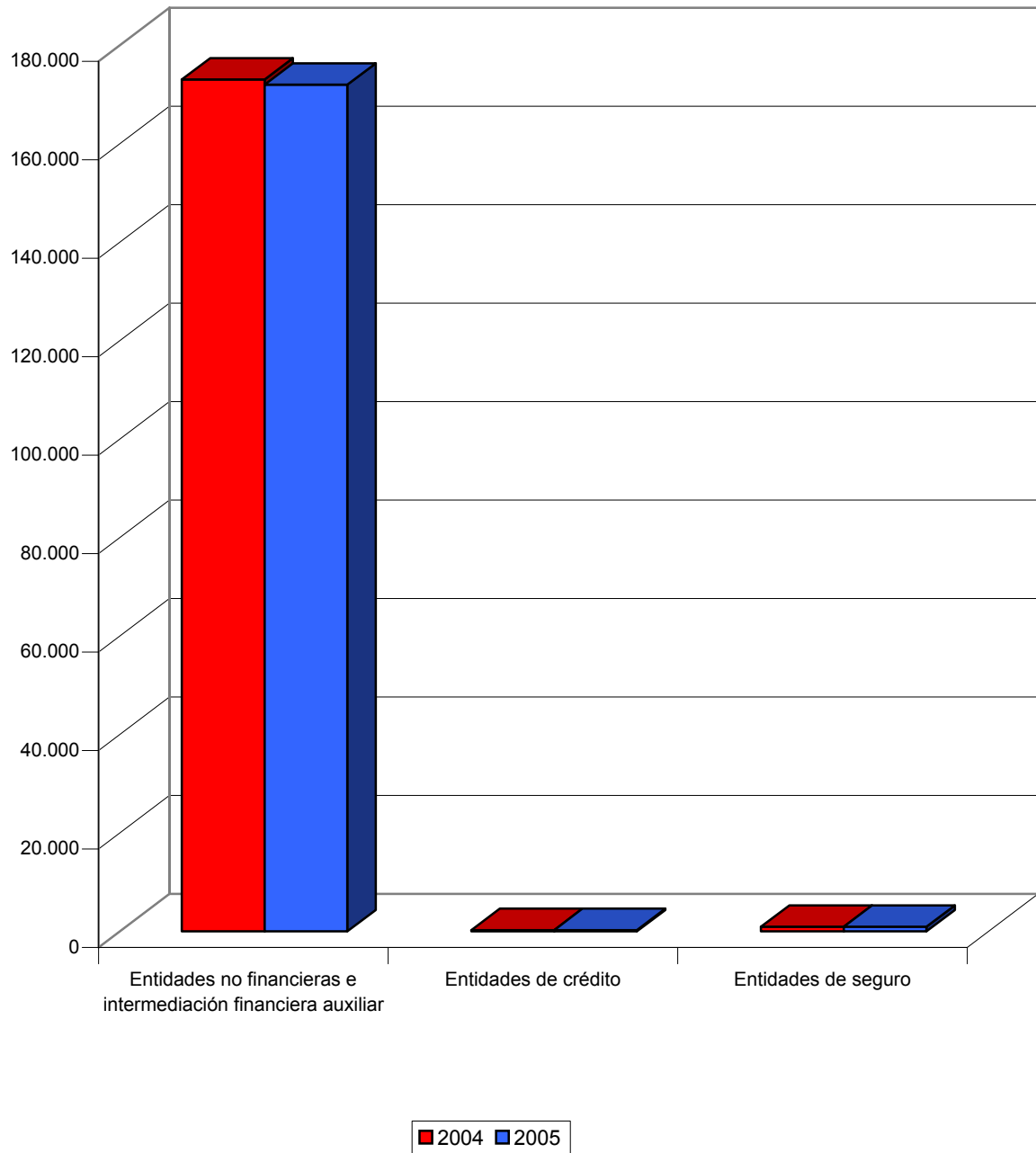

2.1.2. Personal por dependencias ministeriales

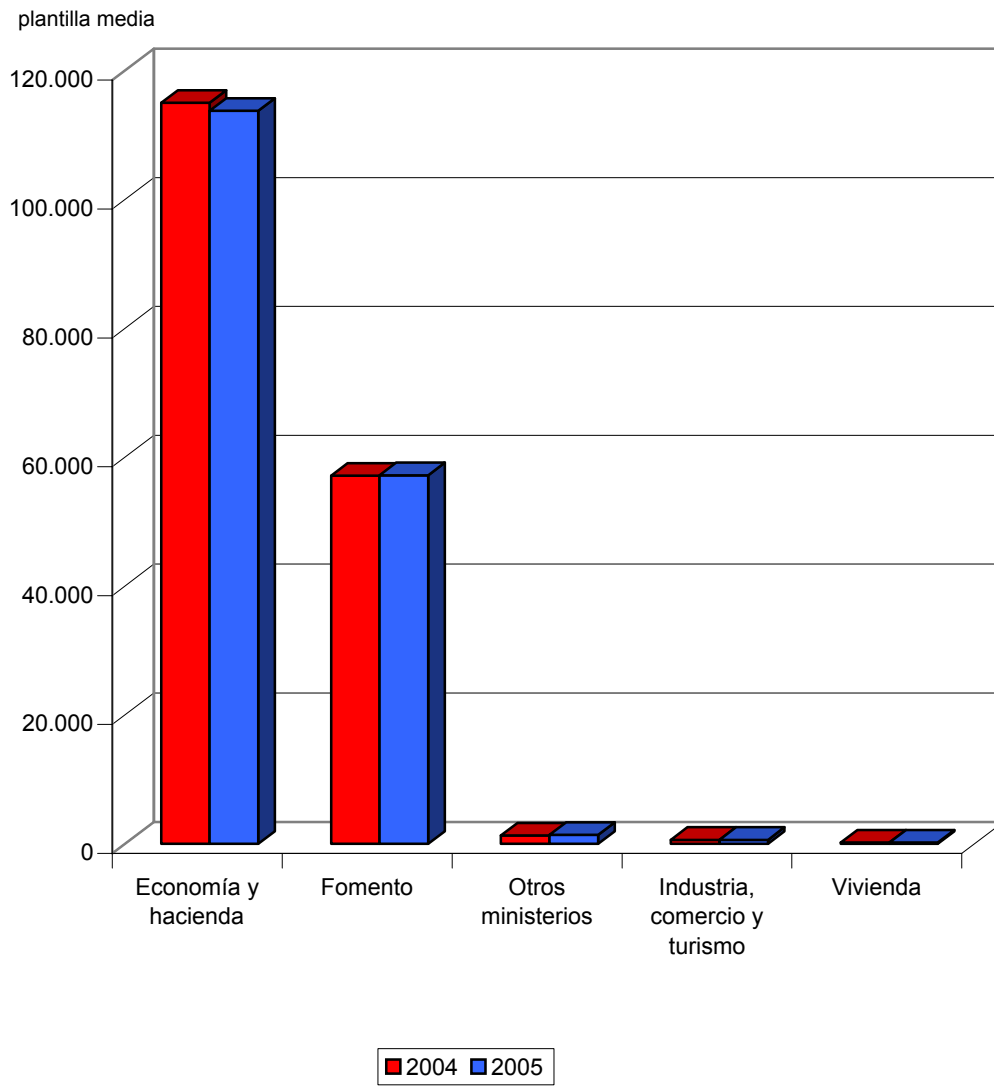

2.1.2. Personal en función de la forma jurídica

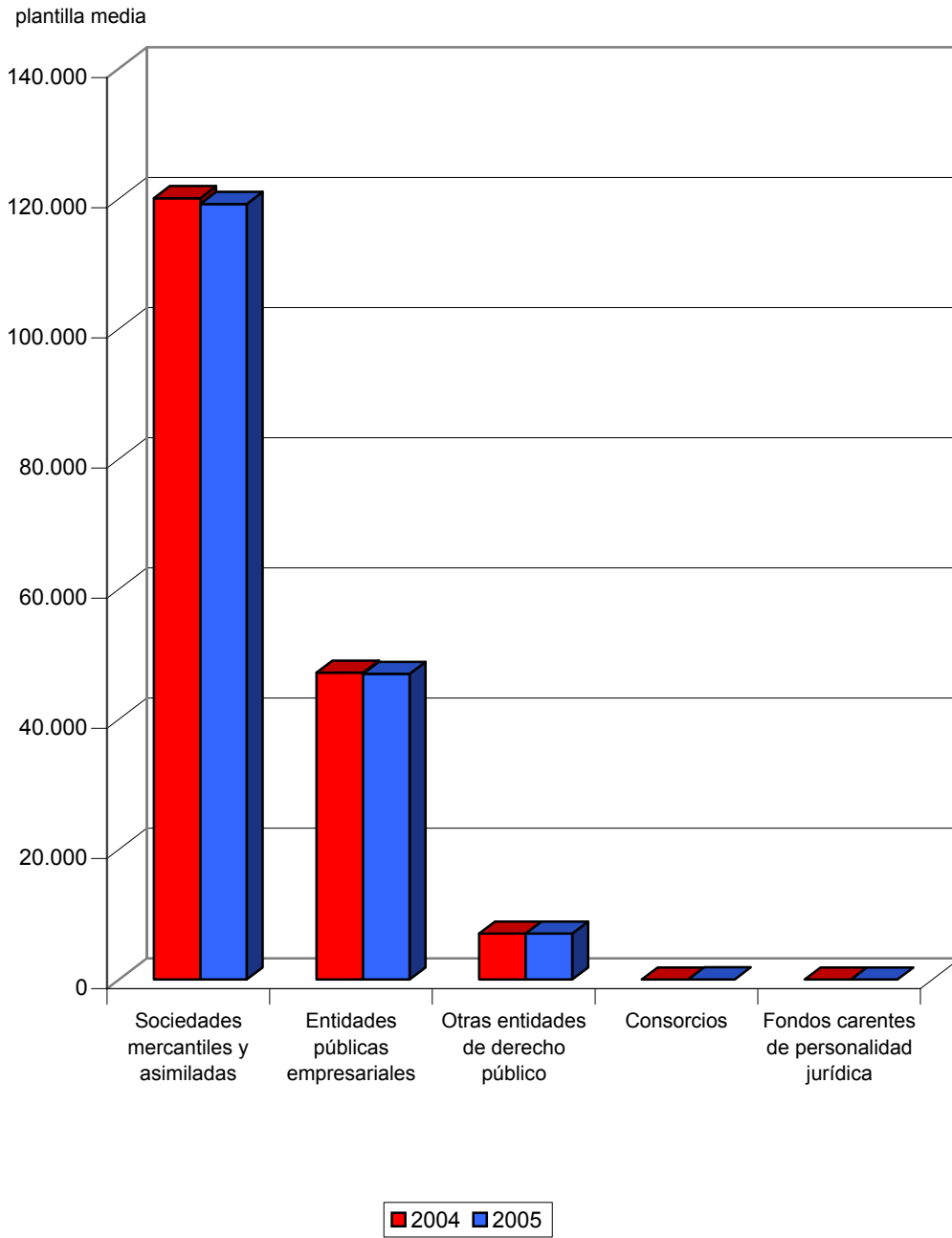

2.1.2. Personal en función del resultado

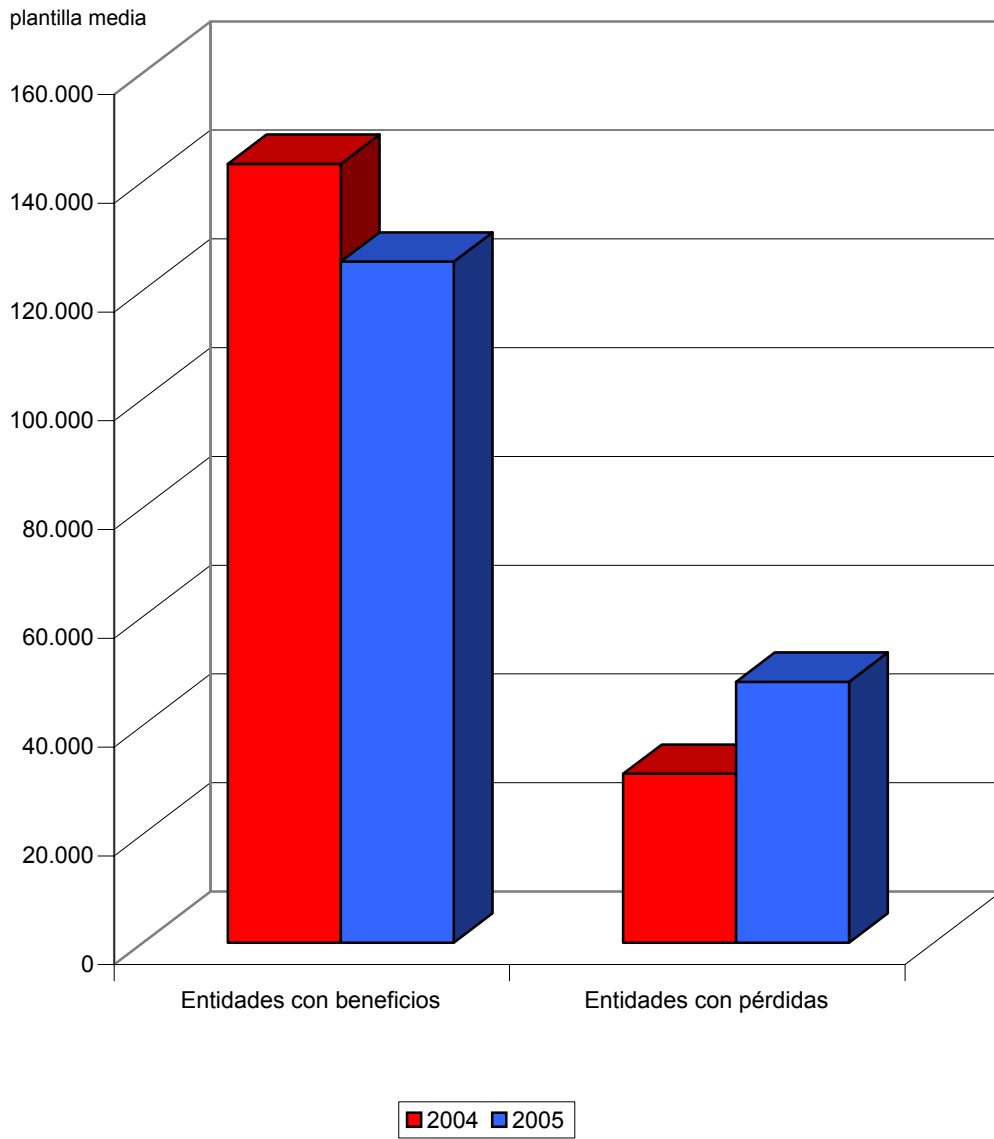

2.1.6. Cifra de negocios por empleado por sectores de actividad

Miles de euros

Sectores	2005	2004	Variación
Entidades no financieras e intermediación financiera.....	136,75	125,98	10,77
Entidades de crédito.....	2.415,50	2.193,14	222,36
Entidades de seguro.....	986,76	938,62	48,14

2.1.6. Cifra de negocios por empleado por dependencias ministeriales

Miles de euros

Ministerios	2005	2004	Variación
Economía y hacienda.....	157,95	155,51	2,44
Fomento.....	115,50	86,87	28,63
Otros ministerios.....	167,54	156,48	11,06
Industria, comercio y turismo.....	134,00	153,15	-19,15
Vivienda.....	1.246,55	893,11	353,44

2.1.6. Cifra de negocios por empleado en función de la forma jurídica

Miles de euros

Clasificación	2005	2004	Variación
Sociedades mercantiles y asimiladas.....	59,59	61,09	- 1,05
Entidades públicas empresariales	446,08	305,79	140,29
Otras entidades de derecho público.....	228,75	223,38	5,37
Fondos carentes de personalidad jurídica.....	446,08	-	446,08
Consortios.....	271,58	-	271,58

2.1.6. Cifra de negocios por empleado en función del resultado

Miles de euros

Clasificación	2005	2004	Variación
Entidades con beneficios.....	161,38	137,97	23,41
Entidades con pérdidas.....	102,90	114,70	-118,80

2.1.7. Coste medio de personal por sectores de actividad

(Miles de euros)

Sectores	2005	2004	Variación
Entidades no financieras e intermediación financiera auxiliar.....	36,37	35,70	0,67
Entidades de crédito.....	47,73	46,54	1,19
Entidades de seguro.....	52,60	51,18	1,42

2.1.7. Coste medio de personal por dependencias ministeriales

(Miles de euros)

Ministerios	2005	2004	Variación
Economía y hacienda.....	28,49	28,17	0,32
Otros ministerios.....	54,72	52,85	1,87
Industria, comercio y turismo.....	52,98	55,63	-2,65
Fomento.....	51,71	50,55	1,16
Vivienda.....	45,24	42,69	2,55

2.1.7. Coste medio de personal en función de la forma jurídica

(Miles de euros)

Clasificación	2005	2004	Variación
Sociedades mercantiles y asimiladas.....	30,36	29,83	0,53
Entidades públicas empresariales.....	50,91	50,08	0,83
Otras entidades de derecho público.....	41,63	40,03	1,60
Fondos carentes de personalidad jurídica.....	34,33	-	34,33
Consortios.....	65,39	-	65,39

2.1.7. Coste medio de personal en función del resultado

(Miles de euros)

Clasificación	2005	2004	Variación
Entidades con beneficios.....	33,95	34,25	-0,30
Entidades con pérdidas.....	43,09	42,97	0,12

2.1.8. Distribución de las entidades tratadas

Sector	Dependencia Ministerial					Total
	Economía y Hacienda	Fomento	Industria, comercio y turismo	Vivienda	Otros ministerios	
Agricultura, silvicultura, tabaco y aceite.....	11	-	-	-	1	12
Industrias extractivas.....	5	-	-	-	-	5
Distribución de energía y explotación de recursos hídricos.....	13	-	-	-	-	13
Industrias manufactureras.....	9	1	-	-	-	10
Construcción e inmobiliarias.....	16	3	-	5	-	24
Transportes.....	3	3	-	-	-	6
Otras actividades anexas a los transportes.....	2	5	-	-	-	7
Explotación de puertos y servicios portuarios	-	69	-	-	-	69
Comercio y hostelería.....	2	1	-	-	-	3
Correos, comunicaciones y servicios de información.....	10	-	1	-	-	11
Desarrollo sectorial y regional.....	15	-	6	-	-	21
Servicios técnicos y de investigación.....	6	1	-	-	3	10
Servicios prestados a otras empresas y otros servicios.....	19	3	-	-	-	22
En situaciones especiales.....	23	3	-	-	-	26
Intermediación financiera.....	15	-	2	-	-	17
Entidades de crédito.....	1	-	-	-	-	1
Entidades de seguros.....	2	-	-	-	-	2
Total.....	152	89	9	5	4	259

2.1.9. Entidades según el signo del resultado

Ministerio	Entidades con beneficios		Entidades con pérdidas		Total	
	Número de entidades	Porcentaje	Número de entidades	Porcentaje	Número de entidades	Porcentaje
Economía y Hacienda.....	92	51,40	60	73,08	152	58,69
Fomento.....	78	43,58	11	1,28	89	34,36
Industria, comercio y turismo.....	4	2,23	5	1,28	9	3,47
Vivienda.....	2	1,12	3	-	5	1,93
Otros ministerios.....	3	1,68	4	16,67	4	1,54
Total.....	179	100,00	80	100,00	259	100,00



2.2. ANÁLISIS DE LAS ENTIDADES NO FINANCIERAS E INTERMEDIACIÓN FINANCIERA

2.2.1. Balance de situación

Activo	2005		2004		Variación	
	Miles de euros	Porcentaje	Miles de euros	Porcentaje	Absoluta	Porcentual
Accionistas (socios) por desembolsos no exigidos.....	222.968,84	0,25	29.503,39	0,04	193.465,45	655,74
Inmovilizado.....	59.874.390,31	66,60	48.953.654,86	65,69	10.920.735,45	22,31
Gastos de establecimiento.....	16.278,38	0,02	11.922,21	0,02	4.356,17	36,54
Inmovilizaciones inmatrimales.....	659.314,51	0,73	600.532,95	0,81	58.781,56	9,79
Inmovilizaciones materiales.....	44.692.548,81	49,72	39.228.523,38	52,63	5.464.025,43	13,93
Inmovilizaciones financieras.....	8.182.800,67	9,10	7.309.938,60	9,81	872.862,07	11,94
Acciones propias a largo plazo.....	0,02	-	0,02	-	-	-
Deudores a largo plazo.....	6.323.447,92	7,03	1.802.737,70	2,42	4.520.710,22	250,77
Gastos a distribuir en varios ejercicios.....	65.609,30	0,07	381.898,96	0,51	-316.289,66	-82,82
Activo circulante.....	29.741.038,79	33,08	25.165.086,30	33,76	4.575.952,49	18,18
Accionistas por desembolsos exigidos.....	46.776,06	0,05	-	-	46.776,06	-
Existencias.....	2.449.309,94	2,72	2.398.667,57	3,22	50.642,37	2,11
Deudores.....	6.954.327,39	7,74	5.270.349,37	7,07	1.683.978,02	31,95
Inversiones financieras temporales.....	13.568.745,81	15,09	13.340.943,36	17,89	227.802,45	1,71
Acciones propias a corto plazo.....	403,00	-	-	-	403,00	-
Tesorería.....	6.695.163,88	7,45	4.128.987,69	5,54	2.566.176,19	62,15
Ajustes por periodificación.....	26.312,71	0,03	26.138,31	0,04	174,40	0,67
Total.....	89.904.007,24	100,00	74.530.143,51	100,00	15.373.863,73	20,63

Pasivo	2005		2004		Variación	
	Miles de euros	Porcentaje	Miles de euros	Porcentaje	Absoluta	Porcentual
Fondos propios.....	33.701.624,93	37,48	25.555.836,29	34,29	8.145.788,64	31,87
Capital suscrito, reservas y resultados ejercicios anteriores.....	33.020.081,95	36,72	26.923.164,17	36,12	6.096.917,78	22,65
Pérdidas y ganancias.....	681.542,98	0,76	-1.367.327,88	-1,83	2.048.870,86	149,84
Ingresos a distribuir en varios ejercicios.....	9.606.464,05	10,69	8.688.353,14	11,66	918.110,91	10,57
Provisiones para riesgos y gastos a largo plazo.....	8.434.210,28	9,38	8.717.320,44	11,70	-283.110,16	-3,25
Acreeedores a largo plazo.....	20.262.175,57	22,54	16.527.020,29	22,17	3.735.155,28	22,60
Obligaciones y otros valores negociables.....	4.541.670,00	5,05	4.191.670,00	5,62	350.000,00	8,35
Deudas con entidades de crédito.....	11.669.746,62	12,99	9.228.228,79	12,38	2.441.517,83	26,46
Deudas con empresas del grupo y asociadas.....	316.128,70	0,35	284.434,11	0,38	31.694,59	11,14
Otras deudas a largo plazo.....	3.734.630,25	4,15	2.822.687,39	3,79	911.942,86	32,31
Acreeedores a corto plazo.....	17.077.808,18	19,00	13.513.539,48	18,13	3.564.268,70	26,38
Obligaciones y otros valores negociables.....	1.180.758,95	1,31	1.499.695,04	2,01	-318.936,09	-21,27
Deudas con entidades de crédito.....	2.314.389,58	2,57	2.351.892,19	3,16	-37.502,61	-1,59
Deudas con empresas del grupo y asociadas.....	3.392.902,76	3,77	1.560.189,42	2,09	1.832.713,34	117,47
Otras deudas a corto plazo.....	10.147.754,51	11,30	8.074.682,71	10,83	2.073.071,80	25,67
Ajustes por periodificación.....	42.002,38	0,05	27.080,12	0,04	14.922,26	55,10
Provisiones para riesgos y gastos a corto plazo.....	821.724,23	0,91	1.528.073,87	2,05	-706.349,64	-46,22
Total.....	89.904.007,24	100,00	74.530.143,51	100,00	15.373.863,73	20,63

2.2.1. Balance de situación

ACTIVO

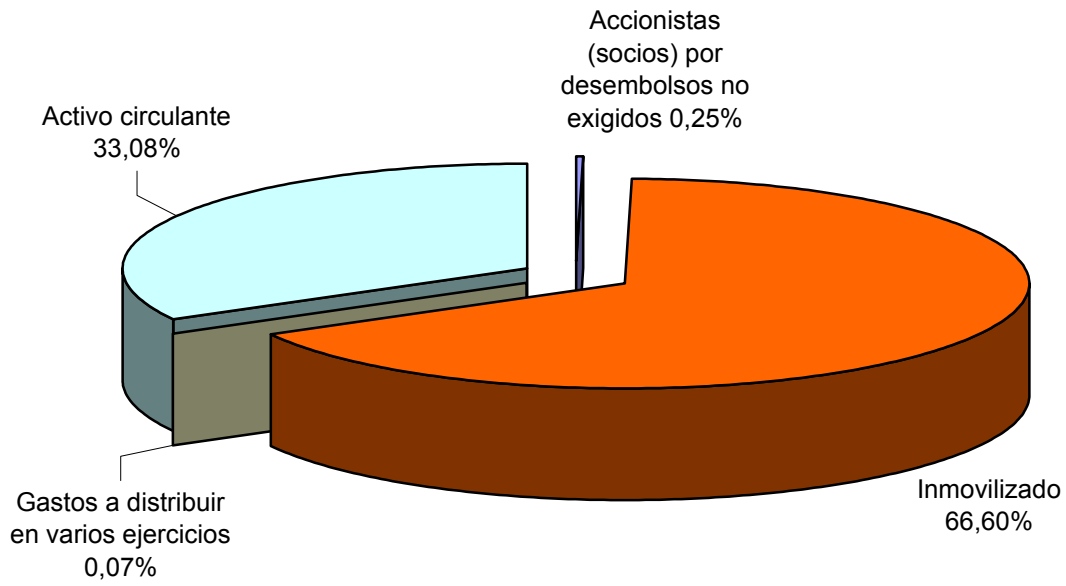

PASIVO

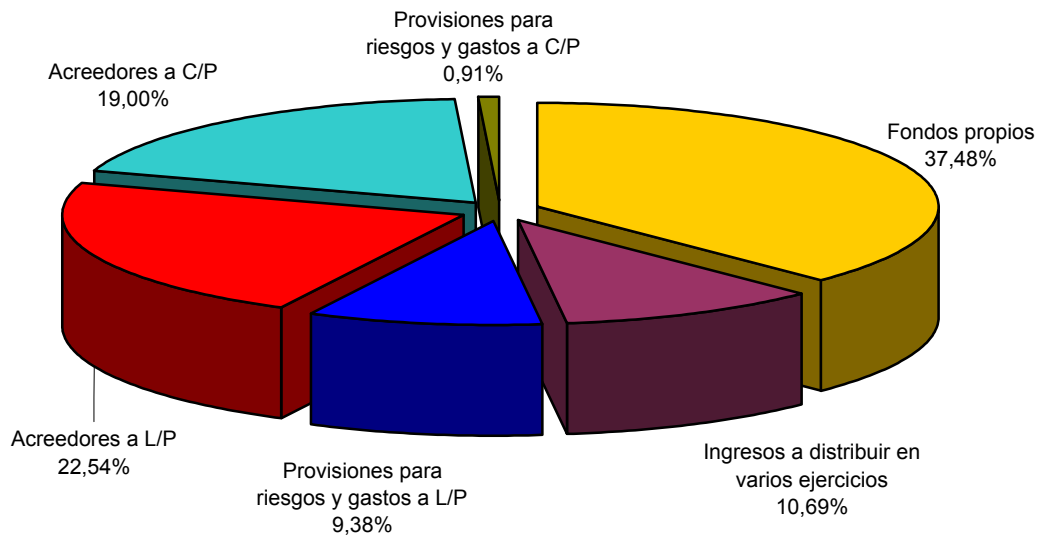

2.2.2. Inmovilizaciones inmateriales

Concepto	2005		2004		Variación	
	Miles de euros	Porcentaje	Miles de euros	Porcentaje	Absoluta	Porcentual
Gastos de investigación y desarrollo.....	153.595,08	23,30	150.951,99	25,14	2.643,09	1,75
Concesiones, patentes, licencias, marcas y similares.....	400.576,60	60,76	329.746,22	54,91	70.830,38	21,48
Fondo de comercio.....	44.113,87	6,69	44.115,67	7,35	-1,80	-
Derechos de traspaso.....	8.462,10	1,28	8.450,98	1,41	11,12	0,13
Aplicaciones informáticas.....	595.952,56	90,39	517.511,77	86,18	78.440,79	15,16
Derechos sobre bienes en régimen de arrendamiento financiero..	113.586,22	17,23	112.022,50	18,65	1.563,72	1,40
Anticipos.....	17.961,11	2,72	17.647,47	2,94	313,64	1,78
Menos: provisiones.....	32.423,73	4,92	39.892,00	6,64	-7.468,27	-18,72
Menos: amortizaciones.....	642.509,30	97,45	540.021,65	89,90	102.487,65	18,98
Total.....	659.314,51	100,00	600.532,95	100,00	58.781,56	9,79

2.2.3. Inmovilizaciones materiales

Concepto	2005		2004		Variación	
	Miles de euros	Porcentaje	Miles de euros	Porcentaje	Absoluta	Porcentual
Terrenos y construcciones.....	24.003.325,66	53,71	21.824.437,95	55,64	2.178.887,71	9,98
Instalaciones técnicas y maquinaria.....	9.865.977,81	22,08	9.966.408,78	25,41	-100.430,97	-1,01
Otras instalaciones, utillaje y mobiliario.....	2.652.063,58	5,93	2.829.924,14	7,21	-177.860,56	-6,28
Anticipos e inmovilizaciones materiales en curso.....	16.296.722,65	36,46	12.625.920,89	32,19	3.670.801,76	29,07
Otro inmovilizado.....	7.317.273,16	16,37	6.367.839,25	16,23	949.433,91	14,91
Menos: provisiones.....	457.272,48	1,02	379.292,54	0,97	77.979,94	20,56
Menos: amortizaciones.....	14.985.541,57	33,53	14.006.715,09	35,71	978.826,48	6,99
Total.....	44.692.548,81	100,00	39.228.523,38	100,00	5.464.025,43	13,93

2.2.4. Inmovilizaciones financieras

Concepto	2005		2004		Variación	
	Miles de euros	Porcentaje	Miles de euros	Porcentaje	Absoluta	Porcentual
Participaciones en empresas del grupo.....	10.898.020,63	133,19	11.551.531,42	158,01	-653.510,79	-5,66
Créditos a empresas del grupo.....	427.989,91	5,23	387.967,27	5,31	40.022,64	10,32
Participaciones en empresas asociadas.....	782.413,99	9,56	806.682,92	11,04	-24.268,93	-3,01
Créditos a empresas asociadas.....	35.212,65	0,43	29.954,25	0,41	5.258,40	17,55
Cartera de valores a largo plazo.....	2.308.404,39	28,21	2.220.590,39	30,38	87.814,00	3,95
Otros créditos.....	997.846,97	12,19	1.098.797,21	15,03	-100.950,24	-9,19
Depósitos y fianzas constituidos a largo plazo.....	113.780,64	1,39	83.897,02	1,15	29.883,62	35,62
Administraciones Públicas a largo plazo.....	1.447.979,02	17,70	983.691,02	13,46	464.288,00	47,20
Menos: provisiones.....	8.828.847,53	107,90	9.853.172,90	134,79	-1.024.325,37	-10,40
Total.....	8.182.800,67	100,00	7.309.938,60	100,00	872.862,07	11,94

2.2.5. Existencias

Concepto	2005		2004		Variación	
	Miles de euros	Porcentaje	Miles de euros	Porcentaje	Absoluta	Porcentual
Comerciales.....	92.318,06	3,77	37.196,42	1,55	55.121,64	148,19
Materias primas y otros aprovisionamientos.....	504.033,23	20,58	441.911,28	18,42	62.121,95	14,06
Productos en curso y semiterminados.....	1.086.176,33	44,33	1.134.851,88	47,32	-48.675,55	-4,29
Productos terminados.....	550.490,41	22,48	519.016,92	21,64	31.473,49	6,06
Subproductos, residuos y materiales recuperados.....	235,25	0,01	836,60	0,03	-601,35	-71,88
Anticipos.....	308.515,65	12,60	375.423,12	15,65	-66.907,47	-17,82
Menos: provisiones.....	92.458,99	3,77	110.568,65	4,61	-18.109,66	-16,38
Total.....	2.449.309,94	100,00	2.398.667,57	100,00	50.642,37	2,11

2.2.6. Deudores

Concepto	2005		2004		Variación	
	Miles de euros	Porcentaje	Miles de euros	Porcentaje	Absoluta	Porcentual
Deudores por operaciones de tráfico a largo plazo.....	6.323.447,92	47,62	1.802.737,70	25,49	4.520.710,22	250,77
Deudores a corto plazo.....	6.954.327,39	52,38	5.270.349,37	74,51	1.683.978,02	31,95
Cientes por ventas y prestaciones de servicios.....	3.148.808,90	23,72	2.709.156,44	38,30	439.652,46	16,23
Deudores empresas del grupo.....	652.732,73	4,92	541.071,73	7,65	111.661,00	20,64
Deudores empresas asociadas.....	114.419,27	0,86	59.705,26	0,84	54.714,01	91,64
Deudores varios.....	1.892.323,43	14,25	482.923,44	6,83	1.409.399,99	291,85
Personal.....	22.107,10	0,17	26.076,51	0,37	-3.969,41	-15,22
Administraciones Públicas.....	1.944.393,79	14,64	1.793.860,35	25,36	150.533,44	8,39
Menos: provisiones.....	820.457,83	6,18	342.444,36	4,84	478.013,47	139,59
Total.....	13.277.775,31	100,00	7.073.087,07	100,00	6.204.688,24	87,72

2.2.7. Inversiones financieras temporales

Concepto	2005		2004		Variación	
	Miles de euros	Porcentaje	Miles de euros	Porcentaje	Absoluta	Porcentual
Participaciones en empresas del grupo.....	-	-	-	-	-	-
Créditos a empresas del grupo.....	2.581.683,41	19,03	2.208.190,66	16,55	373.492,75	16,91
Participaciones en empresas asociadas.....	1.094,23	0,01	6.330,47	0,05	-5.236,24	-82,71
Créditos a empresas asociadas.....	19.533,37	0,14	31.162,72	0,23	-11.629,35	-37,32
Cartera de valores a corto plazo.....	5.271.043,45	38,85	9.009.799,73	67,53	-3.738.756,28	-41,50
Otros créditos.....	5.289.545,90	38,97	2.069.866,44	15,52	3.219.679,46	155,55
Depósitos y fianzas constituidos a corto plazo.....	439.002,70	3,24	47.614,63	0,36	391.388,07	821,99
Menos: provisiones.....	33.157,25	0,24	32.021,29	0,24	1.135,96	3,55
Total.....	13.568.745,81	100,00	13.340.943,36	100,00	227.802,45	1,71

2.2.8. Fondos propios

Concepto	2005		2004		Variación	
	Miles de euros	Porcentaje	Miles de euros	Porcentaje	Absoluta	Porcentual
Capital suscrito.....	40.037.735,26	118,80	30.858.380,60	120,74	9.179.354,66	29,75
Prima de emisión y reservas.....	7.305.649,72	21,68	6.336.809,38	24,80	968.840,34	15,29
Resultados de ejercicios anteriores.....	-11.864.169,31	-35,20	-7.868.465,82	-30,78	-3.995.703,49	-50,78
Resultado del ejercicio.....	681.542,98	2,02	-1.367.327,88	-5,35	2.048.870,86	149,84
Menos: dividendo a cuenta.....	2.459.133,72	7,30	2.403.559,99	9,41	55.573,73	2,31
Menos: acciones propias.....	-	-	-	-	-	-
Total.....	33.701.624,93	100,00	25.555.836,29	100,00	8.145.788,64	31,87

2.2.9. Ingresos a distribuir en varios ejercicios

Concepto	2005		2004		Variación	
	Miles de euros	Porcentaje	Miles de euros	Porcentaje	Absoluta	Porcentual
Subvenciones de capital.....	9.193.942,85	95,70	8.348.347,76	96,09	845.595,09	10,13
Diferencias positivas en moneda extranjera.....	5.445,97	0,06	6.259,10	0,07	-813,13	-12,99
Otros ingresos a distribuir en varios ejercicios.....	407.075,23	4,24	333.746,28	3,84	73.328,95	21,97
Total.....	9.606.464,05	100,00	8.688.353,14	100,00	918.110,91	10,57

2.2.10. Provisiones para riesgos y gastos

Concepto	2005		2004		Variación	
	Miles de euros	Porcentaje	Miles de euros	Porcentaje	Absoluta	Porcentual
A largo plazo.....	8.434.210,28	91,12	8.717.320,44	85,09	-283.110,16	-3,25
Para pensiones y obligaciones similares.....	1.249.549,33	13,50	749.727,58	7,32	499.821,75	66,67
Para impuestos.....	303.664,69	3,28	267.807,35	2,61	35.857,34	13,39
Para responsabilidades y grandes reparaciones.....	4.425.354,86	47,81	5.501.065,97	53,70	-1.075.711,11	-19,55
Fondo de reversión.....	14.622,36	0,16	12.210,31	0,12	2.412,05	19,75
Otras provisiones para otros riesgos y gastos.....	2.441.019,04	26,37	2.186.509,23	21,34	254.509,81	11,64
A corto plazo.....	821.724,23	8,88	1.528.073,87	14,91	-706.349,64	-46,22
Total.....	9.255.934,51	100,00	10.245.394,31	100,00	-989.459,80	-9,66

2.2.11. Acreedores

Concepto	2005		2004		Variación	
	Miles de euros	Porcentaje	Miles de euros	Porcentaje	Absoluta	Porcentual
A largo plazo	20.262.175,57	54,26	16.527.020,29	55,02	3.735.155,28	22,60
Emisión obligaciones y otros valores negociables.....	4.541.670,00	12,16	4.191.670,00	13,95	350.000,00	8,35
Deudas con entidades de crédito.....	11.669.746,62	31,25	9.228.228,79	30,72	2.441.517,83	26,46
Deudas con empresas del grupo y asociadas.....	316.128,70	0,85	284.434,11	0,95	31.694,59	11,14
Otras deudas.....	3.734.630,25	10,00	2.822.687,39	9,40	911.942,86	32,31
A corto plazo	17.077.808,18	45,74	13.513.539,48	44,98	3.564.268,70	26,38
Emisión obligaciones y otros valores negociables.....	1.180.758,95	3,16	1.499.695,04	4,99	-318.936,09	-21,27
Deudas con entidades de crédito.....	2.314.389,58	6,20	2.351.892,19	7,83	-37.502,61	-1,59
Deudas con empresas del grupo y asociadas.....	3.392.902,76	9,09	1.560.189,42	5,19	1.832.713,34	117,47
Otras deudas.....	10.189.756,89	27,29	8.101.762,83	26,97	2.087.994,06	25,77
Total	37.339.983,75	100,00	30.040.559,77	100,00	7.299.423,98	24,30

2.2.12. Cuenta de pérdidas y ganancias

Concepto	2005		2004		Variación	
	Miles de euros	Porcentaje	Miles de euros	Porcentaje	Absoluta	Porcentual
Ventas netas, prestación de servicios y otros ingresos de explotación.....	24.537.284,89	96,71	22.365.461,41	92,88	2.171.823,48	9,71
± Variación existencias de productos terminados y en curso de fabricación.....	7.268,86	0,03	-24.457,69	-0,10	31.726,55	129,72
+Trabajos efectuados por la empresa para su inmovilizado.....	52.103,74	0,21	72.138,29	0,30	-20.034,55	-27,77
+ Subvenciones a la explotación.....	775.006,67	3,05	1.665.561,45	6,92	-890.554,78	-53,47
Valor de la producción.....	25.371.664,16	100,00	24.078.703,46	100,00	1.292.960,70	5,37
- Consumo de mercaderías, materias primas y otras materias consumibles.....	7.568.228,86	29,83	7.605.600,61	31,58	-37.371,75	-0,49
- Gastos externos y de explotación.....	8.068.827,37	31,80	6.736.221,61	27,98	1.332.605,76	19,78
Valor añadido de la empresa.....	9.734.607,93	38,37	9.736.881,24	40,44	-2.273,31	-0,02
- Gastos de personal.....	6.256.025,91	24,66	6.177.967,04	25,66	78.058,87	1,26
Resultado bruto de explotación.....	3.478.582,02	13,71	3.558.914,20	14,78	-80.332,18	-2,26
- Dotación para amortizaciones de inmovilizado.....	1.453.746,59	5,73	1.559.855,34	6,48	-106.108,75	-6,80
- Dotación al fondo de reversión.....	2.419,10	0,01	1.877,69	0,01	541,41	28,83
± Insolvencias de crédito y variación provisiones de tráfico.....	-635.694,53	-2,50	140,71	-	-635.835,24	-451.876,37
Resultado neto de explotación.....	1.386.721,80	5,47	1.997.321,88	8,29	-610.600,08	-30,57
+ Ingresos financieros.....	1.783.199,37	7,02	838.840,71	3,48	944.358,66	112,58
- Gastos financieros.....	755.488,74	2,98	840.548,70	3,49	-85.059,96	-10,12
± Dotaciones para amortizaciones y provisiones financieras.....	-44.051,35	-0,17	-34.925,43	-0,14	-9.125,92	-26,13
Resultado de las actividades ordinarias.....	2.370.381,08	9,34	1.960.688,46	8,14	409.692,62	20,90
+ Beneficios del inmovilizado e ingresos excepcionales.....	1.025.206,18	4,04	2.640.110,00	10,96	-1.614.903,82	-61,17
- Pérdidas procedentes del inmovilizado y gastos excepcionales.	1.798.845,87	7,09	3.059.253,19	12,70	-1.260.407,32	-41,20
± Variación provisiones del inmovilizado inmaterial, material y cartera de control.....	-712.282,45	-2,80	-2.671.783,67	-11,09	1.959.501,22	73,34
Resultado antes de impuestos.....	884.458,94	3,49	-1.130.238,40	-4,69	2.014.697,34	178,25
± Impuesto sobre sociedades.....	-202.915,96	-0,80	-237.089,48	-0,98	34.173,52	14,41
Resultado del ejercicio.....	681.542,98	2,69	-1.367.327,88	-5,67	2.048.870,86	149,84

2.2.2. Resultados

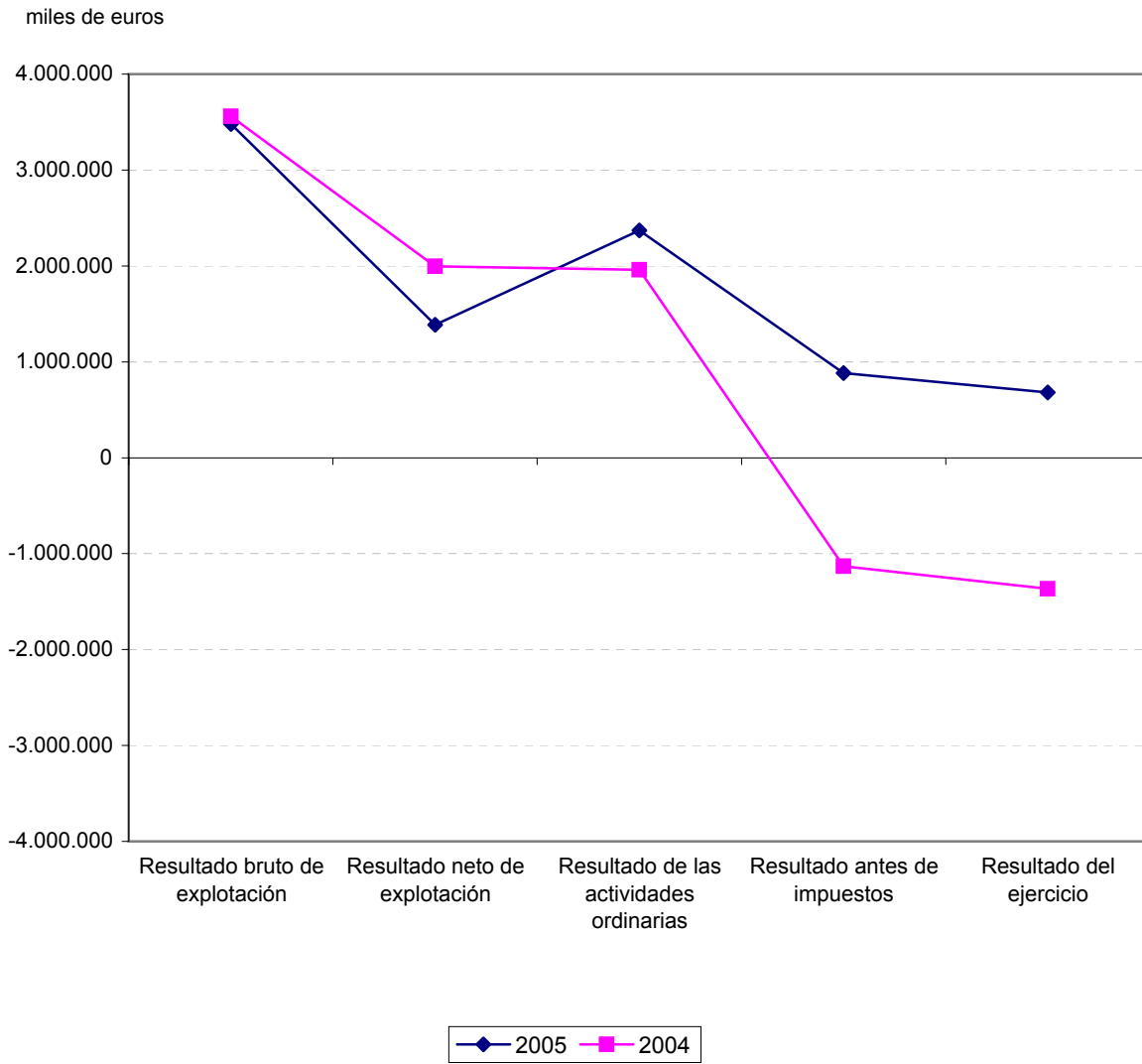

2.2.13. Gastos de personal

Concepto	2005		2004		Variación	
	Miles de euros	Porcentaje	Miles de euros	Porcentaje	Absoluta	Porcentual
Sueldos y salarios	4.967.236,60	79,40	4.952.126,99	80,16	15.109,61	0,31
Cargas sociales	1.288.789,31	20,60	1.225.840,05	19,84	62.949,26	5,14
Seguridad social.....	1.086.425,59	17,36	1.071.990,55	17,35	14.435,04	1,35
Aportaciones a sistemas de pensiones.....	39.130,33	0,63	37.559,25	0,61	1.571,08	4,18
Otros gastos sociales.....	163.233,39	2,61	116.290,25	1,88	46.943,14	40,37
Total	6.256.025,91	100,00	6.177.967,04	100,00	78.058,87	1,26

2.2.14. Gastos financieros

Concepto	2005		2004		Variación	
	Miles de euros	Porcentaje	Miles de euros	Porcentaje	Absoluta	Porcentual
Gastos financieros y gastos asimilados.....	741.954,86	98,21	816.665,50	97,16	-74.710,64	-9,15
Por deudas con empresas del grupo.....	101.838,70	13,48	25.403,74	3,02	76.434,96	300,88
Por deudas con empresas asociadas.....	762,71	0,10	110,56	0,01	652,15	589,86
Por deudas con terceros y gastos asimilados.....	600.345,75	79,47	739.428,26	87,98	-139.082,51	-18,81
Pérdidas de inversiones financieras.....	39.007,70	5,16	51.722,94	6,15	-12.715,24	-24,58
Diferencias negativas de cambio.....	13.533,88	1,79	23.883,20	2,84	-10.349,32	-43,33
Total.....	755.488,74	100,00	840.548,70	100,00	-85.059,96	-10,12

2.2.15. Ingresos financieros

Concepto	2005		2004		Variación	
	Miles de euros	Porcentaje	Miles de euros	Porcentaje	Absoluta	Porcentual
Ingresos de participaciones en capital.....	458.574,59	25,72	108.221,13	12,90	350.353,46	323,74
Ingresos de otros valores negociables y de créditos del activo inmovilizado.....	141.087,52	7,91	136.192,26	16,24	4.895,26	3,59
Otros intereses e ingresos asimilados.....	601.612,37	33,74	568.466,11	67,77	33.146,26	5,83
Diferencias positivas de cambio.....	581.924,89	32,63	25.961,21	3,09	555.963,68	2.141,52
Total.....	1.783.199,37	100,00	838.840,71	100,00	944.358,66	112,58

2.2.16. Partidas positivas del resultado extraordinario

Concepto	2005		2004		Variación	
	Miles de euros	Porcentaje	Miles de euros	Porcentaje	Absoluta	Porcentual
Beneficios en enajenación de inmovilizado inmaterial, material y cartera de control.....	311.605,53	30,39	41.003,27	1,55	270.602,26	659,95
Beneficios por operaciones con acciones y obligaciones propias.	-	-	-	-	-	-
Subvenciones de capital transferidas al resultado del ejercicio....	182.623,77	17,81	254.739,51	9,65	-72.115,74	-28,31
Ingresos extraordinarios.....	365.962,39	35,70	2.224.725,62	84,27	-1.858.763,23	-83,55
Ingresos y beneficios de otros ejercicios.....	165.014,49	16,10	119.641,60	4,53	45.372,89	37,92
Total.....	1.025.206,18	100,00	2.640.110,00	100,00	-1.614.903,82	-61,17

2.2.17. Partidas negativas del resultado extraordinario

Concepto	2005		2004		Variación	
	Miles de euros	Porcentaje	Miles de euros	Porcentaje	Absoluta	Porcentual
Variación de las provisiones de inmovilizado inmaterial, material y cartera de control.....	712.282,45	28,37	2.671.783,67	46,62	-1.959.501,22	-73,34
Pérdidas procedentes del inmovilizado y gastos excepcionales.....	1.798.845,87	71,63	3.059.253,19	53,38	-1.260.407,32	-41,20
Pérdidas procedentes del inmovilizado inmaterial, material y cartera de control.....	43.403,94	1,73	92.601,45	1,62	-49.197,51	-53,13
Pérdidas por operaciones con acciones y obligaciones propias	-	-	83,92	-	-83,92	-100,00
Gastos extraordinarios.....	995.820,65	39,65	1.547.178,71	26,99	-551.358,06	-35,64
Gastos y pérdidas de otros ejercicios.....	759.621,28	30,25	1.419.389,11	24,77	-659.767,83	-46,48
Total.....	2.511.128,32	100,00	5.731.036,86	100,00	-3.219.908,54	-56,18

2.2.18. Cuadro de financiación

Aplicaciones	Miles de euros		Orígenes	Miles de euros	
	2005	2004		2005	2004
Recursos aplicados en las operaciones.....	-	-	Recursos procedentes de las operaciones.....	3.286.665,98	3.515.526,97
Gastos establecimiento y formalización de deudas.....	11.273,80	5.998,34	Aportaciones de accionistas.....	4.873.947,14	2.470.658,18
Adquisiciones de inmovilizado o traspasos del corto plazo.....	8.680.177,29	9.529.295,66	Ampliaciones de capital.....	4.052.443,57	1.887.179,83
Inmovilizaciones inmateriales.....	173.987,90	158.096,43	Compensaciones de pérdidas.....	821.503,57	583.478,35
Inmovilizaciones materiales.....	6.877.916,17	8.250.354,51	Subvenciones de capital.....	1.441.303,16	1.642.960,40
Inmovilizaciones financieras.....	1.628.273,22	1.120.844,72	Deudas a largo plazo o traspasos del corto plazo.....	5.735.071,87	6.195.290,35
Adquisiciones de acciones propias.....	-	-	Empréstitos y otros pasivos análogos.....	2.135.514,31	2.561.940,96
Deudores por operaciones de tráfico a largo plazo.....	1.045.208,12	1.331.276,47	De empresas del grupo y asociadas.....	173.305,97	281.854,45
Reducciones de capital.....	256.946,09	341,00	Otras deudas.....	3.426.251,59	3.351.494,94
Dividendos.....	2.670.913,10	2.455.298,13	Enajenación de inmovilizado.....	999.754,60	3.972.732,27
Cancelación o traspaso a corto plazo de deuda a largo plazo.....	2.306.165,90	7.840.521,59	Inmovilizaciones inmateriales.....	8.852,14	6.677,22
Empréstitos y otros pasivos análogos.....	1.183.742,73	1.688.270,69	Inmovilizaciones materiales.....	234.329,13	3.855.095,39
De empresas del grupo y asociadas.....	156.838,34	233.711,20	Inmovilizaciones financieras.....	756.573,33	110.959,66
Otras deudas.....	961.197,79	5.917.946,03	Enajenación de acciones propias.....	-	-
Administraciones Públicas a largo plazo....	4.387,04	593,67	Cancelación anticipada o traspaso a corto plazo de inmovilizaciones financieras.....	578.182,98	459.616,97
Provisiones para riesgos y gastos.....	854.574,70	362.210,23	Empresas del grupo y asociadas.....	32.681,60	12.045,89
Otras.....	3.414.780,12	814.326,76	Administraciones Públicas a largo plazo....	180.737,69	237.799,60
			Otras inversiones financieras.....	364.763,69	209.771,48
			Cancelación anticipada o traspaso a c.p. de deudores a l.p. por operaciones de tráfico.....	400.735,66	4.013.448,56
			Otros.....	3.206.288,00	223.570,23
Total Aplicaciones.....	19.240.039,12	22.339.268,18	Total Orígenes.....	20.521.949,39	22.493.803,93
Aumento de capital circulante.....	1.281.910,27	154.535,75	Disminución de capital circulante.....	-	-

2.2.3. Adquisiciones de inmovilizado

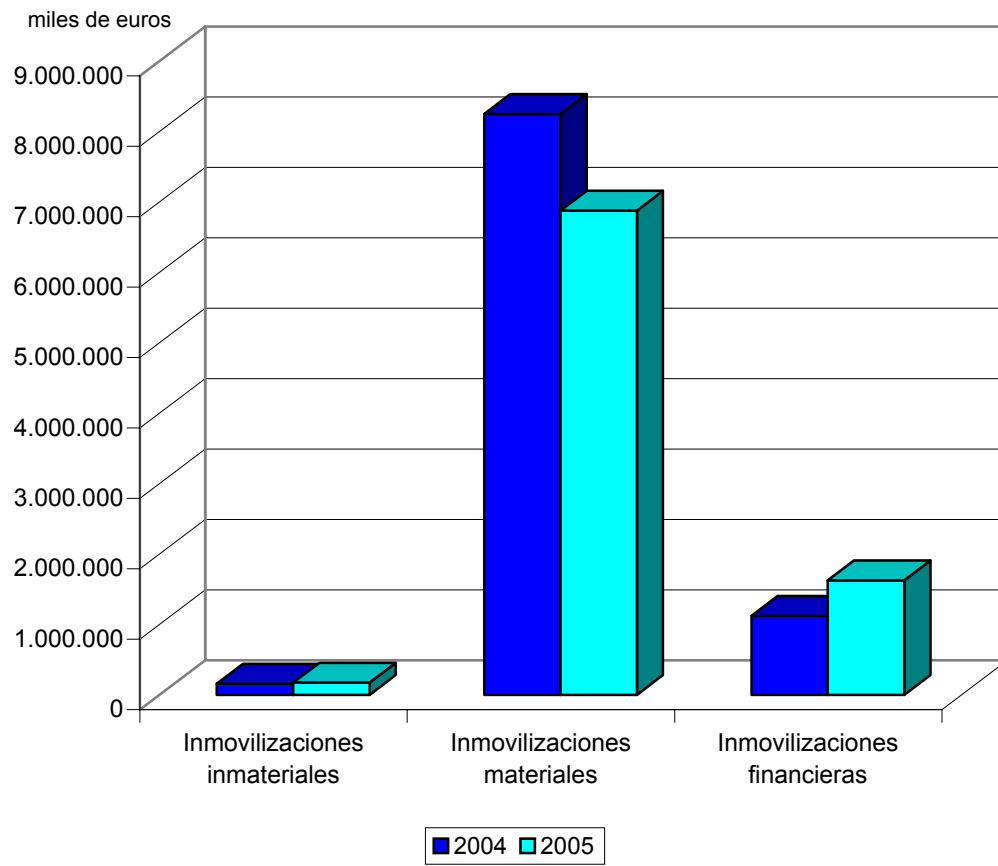

2.2.19. Resultado de las operaciones

Miles de euros

Concepto	2005	2004
Resultado contable del ejercicio.....	681.542,98	-1.367.327,88
Más		
Dotaciones a las amortizaciones y provisiones de inmovilizado.....	1.829.083,82	2.274.720,78
Dotación a la provisión para riesgos y gastos.....	1.225.195,28	3.737.536,33
Gastos derivados de intereses diferidos.....	2.247,25	2.382,77
Amortización de gastos de formalización de deudas.....	4.441,68	27.179,72
Diferencias de cambio negativas.....	665.706,08	203.173,00
Pérdidas en enajenación de inmovilizado.....	44.250,42	85.341,91
Impuesto sobre sociedades diferido en el ejercicio.....	7,45	36,32
Otros.....	138.104,35	130.748,27
Menos		
Excesos de provisiones de inmovilizado.....	103.450,64	150.572,57
Excesos de provisiones para riesgos y gastos.....	301.372,13	900.147,62
Ingresos derivados de intereses diferidos.....	8.952,69	12.289,41
Diferencias de cambio positivas.....	3.927,77	2.889,01
Beneficios en la enajenación de inmovilizado.....	555.353,90	113.774,36
Subvenciones de capital traspasadas al resultado del ejercicio.....	197.551,34	269.414,96
Impuestos sobre sociedades anticipado en el ejercicio o crédito impositivo generado por compensación de pérdidas.....	46.108,60	85.048,63
Otros.....	87.195,26	43.891,84
Resultado generado o aplicado por las operaciones.....	3.286.666,98	3.515.762,82

2.2.20. Variación del capital circulante

Concepto	Aumentos		Disminuciones	
	2005	2004	2005	2004
Accionistas por desembolsos exigidos.....	46.776,06	-	-	210.697,52
Existencias.....	47.523,34	190.691,69	-	-
Deudores.....	1.284.415,52	-	-	618.526,96
Acreedores y provisiones para riesgos y gastos a corto plazo.....	-	-	2.722.362,03	1.504.209,59
Inversiones financieras temporales.....	237.733,14	2.555.931,83	-	-
Acciones propias.....	403,00	-	-	-
Tesorería.....	2.401.978,36	-	-	253.999,01
Ajustes por periodificación.....	-	-	14.557,12	5.664,66
Total.....	4.018.829,42	2.746.623,52	2.736.919,15	2.593.097,74
Variación del capital circulante.....	1.281.910,27	153.525,78	-	-

2.2.21. Financiacion ajena a largo plazo

Concepto	Importe recibido		Importe reembolsado y traspasado a c.p.		Financiacion neta	
	Miles de euros	Porcentaje	Miles de euros	Porcentaje	Miles de euros	Porcentaje
Emprestitos y otros pasivos analogos.....	2.135.514,31	37,24	1.183.742,73	51,43	951.771,58	27,72
De empresas del grupo.....	171.497,85	2,99	156.838,34	6,81	14.659,51	0,43
De empresas asociadas.....	1.808,12	0,03	-	-	1.808,12	0,05
De otras deudas.....	3.386.879,21	59,05	897.934,22	39,01	2.488.944,99	72,49
De proveedores de inmovilizado y otros...	39.372,38	0,69	63.263,57	2,75	-23.891,19	-0,69
Total.....	5.735.071,87	100,00	2.301.778,86	100,00	3.433.293,01	100,00

2.2.4. Financiación ajena a largo plazo

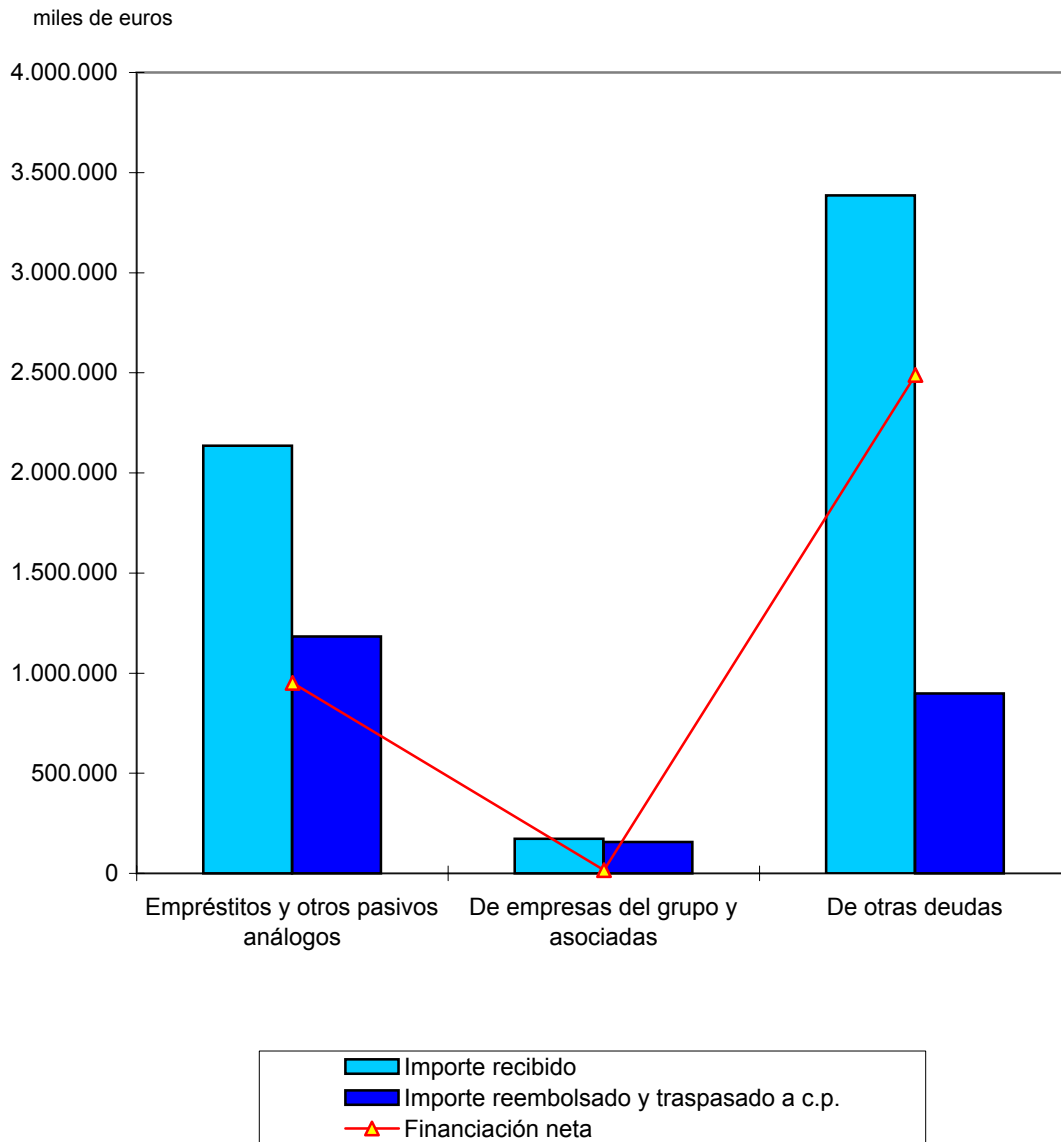

2.2.22. Indicadores económico-financieros

Concepto	2005	2004
Situación financiera		
Liquidez (%): $((\text{Activo circulante} - \text{Existencias}) / \text{Pasivo circulante}) \times 100$	152,47	151,36
Solvencia técnica (%): $(\text{Activo circulante} / \text{Pasivo circulante}) \times 100$	166,16	167,30
Endeudamiento (%): $(\text{Exigible a corto y largo plazo} / \text{Fondos propios}) \times 100$	110,80	117,55
Cobertura del inmovilizado (%): $(\text{Recursos permanentes} / \text{Activo fijo}) \times 100$	119,68	120,51
Endeudamiento a corto plazo (%): $(\text{Pasivo circulante} / \text{Fondos propios}) \times 100$	53,11	58,86
Financiación bancaria sobre recursos ajenos (%): $(\text{Deudas con entidades de crédito} / \text{Exigible a corto y largo plazo}) \times 100$	37,45	38,55
Estructura		
Gastos financieros sobre cifra de negocios (%): $(\text{Gastos financieros} / \text{Importe neto de la cifra de negocios}) \times 100$	3,21	3,86
Subvenciones sobre cifra de negocios (%): $(\text{Subvenciones a la explotación} / \text{Importe neto de la cifra de negocios}) \times 100$	3,30	7,64
Inmovilizado sobre total activo (%): $(\text{Inmovilizado} / \text{Total activo}) \times 100$	66,60	65,68
Fondos propios sobre total pasivo (%): $(\text{Fondos propios} / \text{Total pasivo}) \times 100$	37,49	34,29
Rentabilidad		
Margen bruto de explotación (%): $(\text{Resultado bruto de explotación} / \text{Importe neto de la cifra de negocios}) \times 100$	14,79	16,33
Rentabilidad económica (%): $(\text{Resultado antes de impuestos} + \text{Gastos financieros} / \text{Total activo}) \times 100$	1,82	-0,39
Rentabilidad financiera (%): $(\text{Resultado después de impuestos} / \text{Fondos propios}) \times 100$	2,02	-5,35
Dividendos sobre fondos propios (%): $(\text{Dividendos} / \text{Fondos propios}) \times 100$	7,77	10,45
Productividad		
Inmovilizado en explotación por empleado (Miles de euros): $\text{Inmovilizaciones materiales} / \text{Plantilla media activa}$	259,86	226,70
Cifra de negocios por empleado (Miles de euros): $\text{Importe neto de la cifra de negocios} / \text{Plantilla media activa}$	136,75	125,98
Coste medio de personal (Miles de euros): $\text{Gastos de personal} / \text{Plantilla media activa}$	36,37	35,70
Beneficios por empleado (Miles de euros): $\text{Resultado después de impuestos} / \text{Plantilla media activa}$	3,96	-7,90

2.2.23. Distribucion de personal

Plantilla media

Categorías	2005		2004	
	Personal fijo	Personal eventual	Personal fijo	Personal eventual
Directivos, técnicos y similares.....	37.984	6.826	38.592	5.609
Administrativos y auxiliares.....	19.058	1.985	20.383	4.282
Obreros y subalternos.....	81.095	25.042	80.411	23.765
TOTAL.....	138.137	33.853	139.386	33.656

2.2.5. Distribución de personal

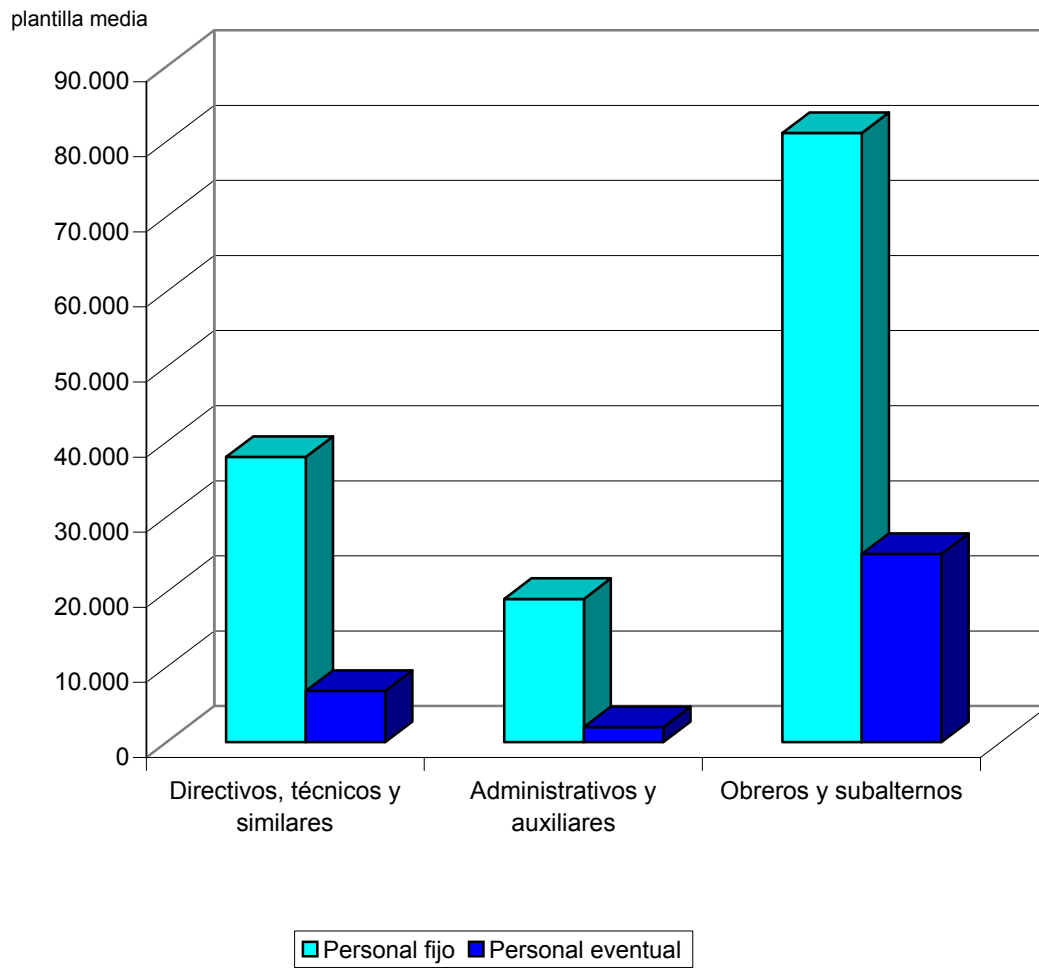



**2.3. ANÁLISIS DE LAS
ENTIDADES DE CRÉDITO**

2.3.1. Balance de situación

Activo	2005		2004		Variación	
	Miles de euros	Porcentaje	Miles de euros	Porcentaje	Absoluta	Porcentual
Cajas y depósitos en Bancos Centrales.....	74.177,00	0,29	20.271,00	0,08	53.906,00	265,93
Cartera de negociación.....	23.734,00	0,09	4.187,00	0,02	19.547,00	466,85
Otros activos financieros a valor razonable con cambios en pérdidas y ganancias.....	-	-	-	-	-	-
Activos financieros disponibles para la venta.....	102.103,00	0,39	99.519,00	0,41	2.584,00	2,60
Inversiones crediticias.....	24.468.448,00	94,21	23.426.802,00	95,42	1.041.646,00	4,45
Cartera de inversión a vencimiento.....	1.010.929,00	3,89	725.817,00	2,96	285.112,00	39,28
Ajustes a activos financieros por macro-coberturas.....	-	-	-	-	-	-
Derivados de cobertura.....	32.067,00	0,12	-	-	32.067,00	-
Activos no corrientes en venta.....	51.351,00	0,20	2.029,00	0,01	49.322,00	2.430,85
Participaciones.....	25.626,00	0,10	25.626,00	0,10	-	-
Contratos de seguros vinculados a pensiones.....	-	-	-	-	-	-
Activo material.....	111.610,00	0,43	113.215,00	0,46	-1.605,00	-1,42
Activo intangible.....	-	-	-	-	-	-
Activos fiscales.....	57.504,00	0,22	107.333,00	0,44	-49.829,00	-46,42
Periodificaciones.....	936,00	-	474,00	-	462,00	97,47
Otros activos.....	15.321,00	0,06	25.379,00	0,10	-10.058,00	-39,63
Total.....	25.973.806,00	100,00	24.550.652,00	100,00	1.423.154,00	5,80

Pasivo y Patrimonio neto	2005		2004		Variación	
	Miles de euros	Porcentaje	Miles de euros	Porcentaje	Absoluta	Porcentual
Pasivo.....	24.683.320,00	-5,20	23.403.243,00	-5,39	1.280.077,00	5,47
Cartera de negociación.....	-	-	-	-	-	-
Otros pasivos financieros a valor razonable con cambios en pérdidas y ganancias.....	-	-	-	-	-	-
Pasivos financieros a valor razonable con cambios en patrimonio neto.....	-	-	-	-	-	-
Pasivos financieros a coste amortizado.....	23.916.860,00	92,08	19.168.259,00	78,08	4.748.601,00	24,77
Ajustes a pasivos financieros por macro-coberturas.....	-	-	-	-	-	-
Derivados de cobertura.....	115.809,00	0,45	1.699.628,00	6,92	-1.583.819,00	-93,19
Pasivos asociados con activos no corrientes en venta.....	-	-	-	-	-	-
Provisiones.....	247.508,00	0,95	405.192,00	1,65	-157.684,00	-38,92
Pasivos fiscales.....	38.363,00	0,15	38.908,00	0,16	-545,00	-1,40
Periodificaciones.....	5.956,00	0,02	5.323,00	0,02	633,00	11,89
Otros pasivos.....	358.824,00	1,38	2.085.933,00	8,50	-1.727.109,00	-82,80
Patrimonio neto.....	1.290.486,00	4,97	1.147.409,00	4,67	143.077,00	12,47
Ajustes por valoración.....	-59.584,00	-0,22	-175.144,00	-0,71	115.560,00	65,98
Fondos propios.....	1.350.070,00	5,20	1.322.553,00	5,39	27.517,00	2,08
Fondo de dotación y reservas.....	1.299.604,00	5,00	1.267.404,00	5,16	32.200,00	2,54
Resultado del ejercicio.....	50.466,00	0,19	55.149,00	0,22	-4.683,00	-8,49
Total.....	25.973.806,00	100,00	24.550.652,00	100,00	1.423.154,00	5,80

2.3.2. Estado de cambios en el patrimonio neto

Concepto	2005		2004		Variación	
	Miles de euros	Porcentaje	Miles de euros	Porcentaje	Absoluta	Porcentual
Ingresos netos reconocidos directamente en el patrimonio neto.....	115.560,00	69,60	-58.257,00	1.874,42	173.817,00	298,36
Activos financieros disponibles para la venta.....	1.680,00	1,01	-763,00	24,55	2.443,00	320,18
Pasivos financieros a valor razonable con cambios en el patrimonio neto.....	-	-	-	-	-	-
Cobertura de los flujos de efectivo.....	254.628,00	153,36	-57.494,00	1.849,87	312.122,00	542,88
Coberturas de inversiones netas en negocios en el extranjero.....	-	-	-	-	-	-
Diferencias de cambio.....	-140.748,00	-84,77	-	-	-140.748,00	-
Activos no corrientes en venta.....	-	-	-	-	-	-
Resultado del ejercicio.....	50.466,00	30,40	55.149,00	-1.774,42	-4.683,00	-8,49
Resultado publicado.....	50.466,00	30,40	55.149,00	-1.774,42	-4.683,00	-8,49
Ajustes por cambios de criterio contable.....	-	-	-	-	-	-
Ajustes por errores.....	-	-	-	-	-	-
Ingresos y gastos totales del ejercicio.....	166.026,00	100,00	-3.108,00	100,00	169.134,00	5.441,89

2.3.3. Estado de flujos de efectivo público

Miles de euros

Concepto	2005	2004
A) Total flujos de efectivo de las actividades de explotación.....	405.823,00	140.700,00
1. Resultado del ejercicio.....	50.466,00	55.149,00
2. Ajustes al resultado.....	35.686,00	-19.897,00
Amortización de activos materiales e intangibles (+).....	1.726,00	1.944,00
Pérdidas por deterioro de activos (+/-).....	22.715,00	-2.181,00
Dotaciones a provisiones (+/-).....	16.863,00	-9.975,00
Ganancias/Pérdidas por venta de activo material (+/-).....	-5.618,00	-9.685,00
Ganancias/Pérdidas por venta de participaciones(+/-).....	-	-
Impuestos (+/-).....	-	-
Otras partidas no monetarias (+/-).....	-	-
Resultado ajustado.....	86.152,00	35.252,00
Aumento/Disminución neta en los activos de explotación.....	-985.358,00	1.413.514,00
Cartera de negociación.....	-19.547,00	6.189,00
Otros activos financieros a valor razonable con cambios en pérdidas y ganancias.....	-	-
Activos financieros disponibles para la venta.....	-904,00	413,00
Inversiones crediticias.....	-1.115.573,00	1.431.842,00
Otros activos de explotación.....	150.666,00	-24.930,00
Aumento/Disminución neta en los pasivos de explotación.....	-665.687,00	1.518.962,00
Cartera de negociación.....	-	-
Otros pasivos a valor razonable con cambios en pérdidas y ganancias.....	-	-
Pasivos financieros a valor razonable con cambios en patrimonio neto.....	-	-
Pasivos financieros a coste amortizado.....	4.748.603,00	-2.297.854,00
Otros pasivos de explotación.....	-5.414.290,00	3.816.816,00
Inversiones.....	-336.441,00	-151.498,00
Desinversiones.....	7.472,00	1.225,00
2. Total flujos de efectivo de las actividades de inversión.....	-328.969,00	-150.273,00
3. Flujos de efectivo de las actividades de financiación.....	-22.948,00	-
4. Efecto de las variaciones del tipo de cambio en el efectivo o equivalentes.....	-	-
5. Aumento/disminución neto del efectivo o equivalentes (1+2+3+4).....	53.906,00	-9.573,00

2.3.4. Inversiones crediticias

Concepto	2005		2004		Variación	
	Miles de euros	Porcentaje	Miles de euros	Porcentaje	Absoluta	Porcentual
Depósitos en entidades de crédito.....	15.972.254,00	65,28	15.327.617,00	65,43	644.637,00	4,21
Operaciones del mercado monetario a través de entidades de contrapartida.....	-	-	-	-	-	-
Crédito a la clientela.....	8.496.194,00	34,72	8.099.166,00	34,57	397.028,00	4,90
Valores representativos de deuda.....	-	-	-	-	-	-
Otros activos financieros.....	-	-	19,00	-	-19,00	-100,00
Total.....	24.468.448,00	100,00	23.426.802,00	100,00	1.041.646,00	4,45

2.3.5. Entidades de crédito atendiendo a su naturaleza

Activo	2005		2004		Variación	
	Miles de euros	Porcentaje	Miles de euros	Porcentaje	Absoluta	Porcentual
Cuentas mutuas.....	-	-	-	-	-	-
Cuentas a plazo.....	15.891.135,00	99,49	15.238.142,00	99,41	652.993,00	4,29
Activos financieros híbridos.....	-	-	-	-	-	-
Adquisición temporal activos.....	-	-	-	-	-	-
Otras cuentas.....	4.837,00	0,03	6.998,00	0,05	-2.161,00	-30,88
Activos dudosos.....	74.424,00	0,47	70.280,00	0,46	4.144,00	5,90
Ajustes por valoración.....	1.858,00	0,01	12.197,00	0,08	-10.339,00	-84,77
Total.....	15.972.254,00	100,00	15.327.617,00	100,00	644.637,00	4,21

Pasivo	2005		2004		Variación	
	Miles de euros	Porcentaje	Miles de euros	Porcentaje	Absoluta	Porcentual
Cuentas mutuas.....	-	-	-	-	-	-
Cuentas a plazo.....	2.660.201,00	98,18	2.738.780,00	104,26	-78.579	-2,87
Participaciones emitidas.....	-	-	-	-	-	-
Otros pasivos financieros asociados a activos financieros transferidos.....	-	-	-	-	-	-
Pasivos financieros híbridos.....	-	-	-	-	-	-
Cesión temporal de activos.....	-	-	-	-	-	-
Otras cuentas.....	-	-	-	-	-	-
Ajustes por valoración.....	49.354,00	1,82	-112.019,00	-4,26	161.373	144,06
Total.....	2.709.555,00	100,00	2.626.761,00	100,00	82.794	3,15

2.3.6. Crédito a la clientela

Concepto	2005		2004		Variación	
	Miles de euros	Porcentaje	Miles de euros	Porcentaje	Absoluta	Porcentual
Administraciones Públicas españolas.....	1.330.551,00	15,66	1.091.418,00	13,48	239.133,00	21,91
Administración Central.....	433.096,00	5,10	419.597,00	5,18	13.499,00	3,22
Administraciones Territoriales.....	892.855,00	10,51	664.521,00	8,21	228.334,00	34,36
Administración de la Seguridad Social.....	3,00	-	4,00	-	-1,00	-25,00
Activos dudosos.....	10,00	-	1.300,00	0,02	-1.290,00	-99,23
Ajustes por valoración.....	4.587,00	0,05	5.996,00	0,07	-1.409,00	-23,50
Otros sectores residentes.....	5.593.626,00	65,84	5.493.148,00	67,82	100.478,00	1,83
Crédito comercial.....	-	-	-	-	-	-
Deudores con garantía real.....	33.577,00	0,40	53.602,00	0,66	-20.025,00	-37,36
Otros deudores.....	5.416.060,00	63,73	5.376.524,00	66,37	39.536,00	0,74
Deudores a la vista y varios.....	2.147,00	0,03	4.631,00	0,06	-2.484,00	-53,64
Activos dudosos.....	556.352,00	6,55	488.249,00	6,03	68.103,00	13,95
Ajustes por valoración.....	-414.510,00	-4,87	-429.858,00	-5,30	15.348,00	3,57
Administraciones públicas no residentes.....	164.889,00	1,94	484.022,00	5,98	-319.133,00	-65,93
Créditos. Efectivo desembolsado.....	163.162,00	1,92	477.055,00	5,89	-313.893,00	-65,80
Activos dudosos.....	-	-	-	-	-	-
Ajustes por valoración.....	1.727,00	0,02	6.967,00	0,09	-5.240,00	-75,21
Otros sectores no residentes.....	1.407.128,00	16,56	1.030.578,00	12,72	376.550,00	36,54
Crédito comercial.....	-	-	-	-	-	-
Deudores con garantía real.....	-	-	-	-	-	-
Otros deudores.....	1.409.003,00	16,58	959.953,00	11,85	449.050,00	46,78
Deudores a la vista y varios.....	-	-	-	-	-	-
Activos dudosos.....	55.526,00	0,65	70.866,00	0,87	-15.340,00	-21,65
Ajustes por valoración.....	-57.401,00	-0,67	-241,00	-	-57.160,00	-23.717,84
Total.....	8.496.194,00	100,00	8.099.166,00	100,00	397.028,00	4,90

2.3.7. Valores representativos de deuda

Concepto	2005		2004		Variación	
	Miles de euros	Porcentaje	Miles de euros	Porcentaje	Absoluta	Porcentual
Bancos centrales y Administraciones públicas españolas.....	-	-	-	-	-	-
Entidades de crédito.....	394.234,00	39,00	364.317,00	50,19	29.917,00	8,21
Otros sectores residentes.....	-	-	-	-	-	-
Administraciones públicas no residentes.....	29.855,00	2,95	-	-	29.855,00	-
Otros sectores no residentes.....	590.292,00	58,39	365.148,00	50,31	225.144,00	61,66
Activos dudosos.....	-	-	-	-	-	-
Ajustes por valoración.....	-3.452,00	-0,34	-3.648,00	-0,50	196,00	5,37
Total.....	1.010.929,00	100,00	725.817,00	100,00	285.112,00	39,28

2.3.8. Pasivos financieros a coste amortizado

Concepto	2005		2004		Variación	
	Miles de euros	Porcentaje	Miles de euros	Porcentaje	Absoluta	Porcentual
Depósitos de bancos centrales.....	-	-	-	-	-	-
Depósitos de entidades de crédito.....	2.709.555,00	11,33	2.626.761,00	13,70	82.794,00	3,15
Operaciones del mercado monetario a través de entidades de contrapartida.....	-	-	-	-	-	-
Depósitos de la clientela.....	1.568.012,00	6,56	1.605.821,00	8,38	-37.809,00	-2,35
Débitos representados por valores negociables.....	19.482.923,00	81,46	14.871.888,00	77,59	4.611.035,00	31,01
Pasivos subordinados.....	-	-	-	-	-	-
Otros pasivos financieros.....	156.370,00	0,65	63.789,00	0,33	92.581,00	145,14
Total.....	23.916.860,00	100,00	19.168.259,00	100,00	4.748.601,00	24,77

2.3.9. Depósitos de la clientela

Concepto	2005		2004		Variación	
	Miles de euros	Porcentaje	Miles de euros	Porcentaje	Absoluta	Porcentual
Administraciones Públicas españolas.....	341.126,00	21,76	353.652,00	22,02	-12.526,00	-3,54
Administración Central.....	341.030,00	21,75	353.652,00	22,02	-12.622,00	-3,57
Administraciones Territoriales.....	-	-	-	-	-	-
Administración de la Seguridad Social.....	-	-	-	-	-	-
Ajustes por valoración.....	96,00	0,01	-	-	96,00	-
Otros sectores residentes.....	1.226.519,00	78,22	1.252.169,00	77,98	-25.650,00	-2,05
Depósitos a la vista.....	82.655,00	5,27	183.980,00	11,46	-101.325,00	-55,07
Depósitos a plazo.....	1.137.372,00	72,54	1.060.910,00	66,07	76.462,00	7,21
Depósitos con preaviso.....	-	-	-	-	-	-
Cesión temporal de activos.....	-	-	-	-	-	-
Ajustes por valoración.....	6.492,00	0,41	7.279,00	0,45	-787,00	-10,81
Administraciones públicas no residentes.....	-	-	-	-	-	-
Depósitos. Efectivo recibido.....	-	-	-	-	-	-
Ajustes por valoración.....	-	-	-	-	-	-
Otros sectores no residentes.....	367,00	0,02	-	-	367,00	-
Depósitos a la vista.....	-	-	-	-	-	-
Depósitos a plazo.....	367,00	0,02	-	-	367,00	-
Depósitos con preaviso.....	-	-	-	-	-	-
Cesión temporal de activos.....	-	-	-	-	-	-
Ajustes por valoración.....	-	-	-	-	-	-
Total.....	1.568.012,00	100,00	1.605.821,00	100,00	-37.809,00	-2,35

2.3.10 Débitos representados por otros valores negociables

Concepto	2005		2004		Variación	
	Miles de euros	Porcentaje	Miles de euros	Porcentaje	Absoluta	Porcentual
Pagarés y efectos.....	67.003,00	0,34	71.858,00	0,48	-4.855,00	-6,76
Títulos hipotecarios.....	-	-	-	-	-	-
Otros valores asociados a activos financieros transferidos.....	-	-	-	-	-	-
Valores convertibles.....	-	-	-	-	-	-
Valores híbridos.....	-	-	-	-	-	-
Otros valores no convertibles.....	18.905.333,00	97,04	15.625.775,00	105,07	3.279.558,00	20,99
Menos: valores propios.....	-	-	-	-	-	-
Ajustes por valoración.....	510.587,00	2,62	-825.745,00	-5,55	1.336.332,00	161,83
Total.....	19.482.923,00	100,00	14.871.888,00	100,00	4.611.035,00	31,01

2.3.11. Provisiones

Concepto	2005		2004		Variación	
	Miles de euros	Porcentaje	Miles de euros	Porcentaje	Absoluta	Porcentual
Fondo para pensiones y obligaciones similares.....	-	-	-	-	-	-
Provisiones para impuestos.....	35,00	0,01	35,00	0,01	-	-
Provisiones para riesgos y compromisos contingentes.....	20.498,00	8,28	13.986,00	3,45	6.512,00	46,56
Otras provisiones.....	226.975,00	91,71	391.171,00	96,54	-164.196,00	-41,98
Total.....	247.508,00	100,00	405.192,00	100,00	-157.684,00	-38,92

2.3.12. Fondos propios

Concepto	2005		2004		Variación	
	Miles de euros	Porcentaje	Miles de euros	Porcentaje	Absoluta	Porcentual
Fondo de dotación.....	958.758,00	71,01	958.758,00	72,49	-	-
Reservas.....	340.846,00	25,25	308.646,00	23,34	32.200,00	10,43
Otros instrumentos de capital.....	-	-	-	-	-	-
Cuentas participativas y fondos asociados.....	-	-	-	-	-	-
Resultado del ejercicio.....	50.466,00	3,74	55.149,00	4,17	-4.683,00	-8,49
Menos: dividendos y retribuciones.....	-	-	-	-	-	-
Total.....	1.350.070,00	100,00	1.322.553,00	100,00	27.517,00	2,08

2.3.13. Cuenta de pérdidas y ganancias

Concepto	2005		2004		Variación	
	Miles de euros	Porcentaje	Miles de euros	Porcentaje	Absoluta	Porcentual
+ Intereses y rendimientos asimilados.....	670.159,00	100,00	623.046,00	100,00	47.113,00	7,56
- Intereses y cargas asimiladas.....	579.884,00	86,53	530.571,00	85,15	49.313,00	9,29
+ Rendimiento de instrumentos de capital.....	27,00	-	20,00	-	7,00	35,00
Margen de intermediación.....	90.302,00	13,47	92.495,00	14,85	-2.193,00	-2,37
+ Comisiones percibidas.....	27.892,00	-11,22	12.945,00	-15,36	14.947,00	115,47
- Comisiones pagadas.....	1.909,00	0,28	2.950,00	0,47	-1.041,00	-35,29
± Resultado de operaciones financieras.....	13.226,00	1,97	-6.152,00	-0,98	19.378,00	314,99
± Diferencias de cambio.....	181,00	17,38	-2.334,00	16,07	2.515,00	107,75
Margen ordinario.....	129.692,00	19,35	94.004,00	15,09	35.688,00	37,96
+ Otros productos de explotación.....	1.326,00	0,20	954,00	0,15	372,00	38,99
- Gastos de personal.....	13.795,00	2,06	13.496,00	2,17	299,00	2,22
- Otros gastos generales de administración.....	17.709,00	2,64	17.566,00	2,82	143,00	0,81
- Amortización.....	1.726,00	0,26	1.944,00	0,31	-218,00	-11,21
- Otras cargas de explotación.....	-	-	-	-	-	-
Margen de explotación.....	97.788,00	14,59	61.952,00	9,94	35.836,00	57,84
- Pérdida por deterioro de activos.....	22.715,00	3,39	2.181,00	0,35	20.534,00	941,49
- Dotación a provisiones.....	16.863,00	2,52	-9.975,00	-1,60	26.838,00	269,05
+ Otras ganancias.....	5.628,00	0,84	13.653,00	2,20	-8.025,00	-58,78
- Otras pérdidas.....	8,00	-	3.969,00	0,64	-3.961,00	-99,80
Resultado antes de impuestos.....	63.830,00	9,52	79.430,00	12,75	-15.600,00	-19,64
± Impuesto sobre beneficios.....	-13.364,00	-1,99	-24.281,00	-3,90	10.917,00	44,96
- Dotación obligatoria a obras y fondos sociales.....	-	-	-	-	-	-
Resultado de las actividades ordinarias.....	50.466,00	7,53	55.149,00	8,85	-4.683,00	-8,49
± Resultado de operaciones interrumpidas.....	-	-	-	-	-	-
Resultado del ejercicio.....	50.466,00	7,53	55.149,00	8,85	-4.683,00	-8,49

2.3.14. Margen de intermediación

Concepto	2005		2004		Variación	
	Miles de euros	Porcentaje	Miles de euros	Porcentaje	Absoluta	Porcentual
Intereses y rendimientos asimilados.....	670.159,00	100,00	623.046,00	100,00	47.113,00	7,56
Depósitos en bancos centrales.....	660,00	0,10	607,00	0,10	53,00	8,73
Depósitos en entidades de crédito.....	385.743,00	57,56	384.415,00	61,70	1.328,00	0,35
Operaciones del mercado monetario a través de entidades de contrapartida.....	-	-	-	-	-	-
Crédito a la clientela.....	288.784,00	43,09	246.768,00	39,61	42.016,00	17,03
Valores representativos de deuda.....	16.581,00	2,47	11.797,00	1,89	4.784,00	40,55
Activos dudosos.....	5.069,00	0,76	3.811,00	0,61	1.258,00	33,01
Rectificación de ingresos por operaciones de cobertura.....	-26.678,00	-3,98	-24.352,00	-3,90	-2.326,00	-9,55
Otros rendimientos.....	-	-	-	-	-	-
Intereses y cargas asimiladas.....	579.884,00	86,53	530.571,00	85,16	49.313,00	9,29
Depósitos de bancos centrales.....	-	-	-	-	-	-
Depósitos de entidades de crédito.....	82.393,00	12,29	68.152,00	10,94	14.241,00	20,90
Operaciones del mercado monetario a través de entidades de contrapartida.....	-	-	-	-	-	-
Depósitos de la clientela.....	33.952,00	5,07	36.023,00	5,78	-2.071,00	-5,75
Depósitos representados por valores negociables.....	784.765,00	-69,43	639.096,00	-82,61	145.669,00	22,79
Pasivos subordinados.....	-	-	-	-	-	-
Rectificación de gastos por operaciones de cobertura.....	-321.226,00	-47,93	-212.700,00	-34,13	-108.526,00	-51,02
Otros intereses y cargas.....	-	-	-	-	-	-
Rendimiento de instrumentos de capital.....	27,00	-	20,00	-	7,00	35,00
Margen de intermediación.....	90.302,00	13,47	92.495,00	14,85	-2.193,00	-2,37

2.3.15. Gastos de explotación

Concepto	2005		2004		Variación	
	Miles de euros	Porcentaje	Miles de euros	Porcentaje	Absoluta	Porcentual
Gastos de personal.....	13.795,00	43,79	13.496,00	43,45	299,00	2,22
Sueldos y gratificaciones al personal activo.....	10.233,00	32,49	9.939,00	32,00	294,00	2,96
Cuotas a la Seguridad Social.....	2.383,00	7,56	2.264,00	7,29	119,00	5,26
Aportaciones a planes de pensiones.....	-	-	-	-	-	-
Otros gastos de personal.....	1.179,00	3,74	1.293,00	4,16	-114,00	-8,82
Otros gastos generales de administración.....	17.709,00	56,21	17.566,00	56,55	143,00	0,81
De inmuebles, instalaciones y material.....	1.335,00	4,24	1.406,00	4,53	-71,00	-5,05
Informática, comunicaciones, publicidad y propaganda.....	6.431,00	20,41	7.203,00	23,19	-772,00	-10,72
Contribuciones e impuestos.....	1.075,00	3,41	651,00	2,10	424,00	65,13
Otros gastos generales.....	8.868,00	28,15	8.306,00	26,74	562,00	6,77
Total.....	31.504,00	100,00	31.062,00	100,00	442,00	1,42

2.3.16. Distribucion de Personal

Plantilla media

Categorías	2005		2004	
	Personal fijo	Personal eventual	Personal fijo	Personal eventual
Directivos, técnicos y similares.....	194	9	191	14
Administrativos y auxiliares.....	74	4	75	2
Subalternos y otros.....	8	-	8	-
TOTAL.....	276	13	274	16



2.4. ANÁLISIS DE LAS ENTIDADES DE SEGUROS

2.4.1. Balance de situación

Activo	2005		2004		Variación	
	Miles de euros	Porcentaje	Miles de euros	Porcentaje	Absoluta	Porcentual
Accionistas, por desembolsos no exigidos	-	-	299,49	0,01	-299,49	-100,00
Activos inmateriales, gastos de establecimiento y a distribuir en varios ejercicios	2.750,90	0,04	2.800,51	0,05	-49,61	-1,77
Gastos de establecimiento.....	-	-	6,42	-	-6,42	-100,00
Inmovilizado inmaterial.....	2.750,90	0,04	2.794,09	0,05	-43,19	-1,55
Gastos a distribuir en varios ejercicios.....	-	-	-	-	-	-
Inversiones	5.684.628,49	89,48	5.143.798,10	90,62	540.830,39	10,51
Inversiones materiales.....	176.880,70	2,78	177.402,60	3,13	-521,90	-0,29
Inversiones financieras en empresas del grupo y asociadas...	56.009,45	0,88	60.805,01	1,07	-4.795,56	-7,89
Otras inversiones financieras.....	5.451.715,38	85,82	4.905.590,49	86,42	546.124,89	11,13
Depósitos constituidos por reaseguro aceptado.....	22,96	-	-	-	22,96	-
Inversiones por cuenta de los tomadores de seguros de vida que asumen el riesgo de la inversión	-	-	-	-	-	-
Participación del reaseguro en las provisiones técnicas	68.931,03	1,08	61.884,06	1,09	7.046,97	11,39
Créditos	161.308,84	2,54	123.943,00	2,18	37.365,84	30,15
Otros activos	259.369,79	4,08	220.922,77	3,89	38.447,02	17,40
Ajustes por periodificación	176.626,92	2,78	122.638,55	2,16	53.988,37	44,02
Total	6.353.615,97	100,00	5.676.286,48	100,00	677.329,49	11,93

Pasivo	2005		2004		Variación	
	Miles de euros	Porcentaje	Miles de euros	Porcentaje	Absoluta	Porcentual
Capital y reservas	346.031,12	5,45	344.220,04	6,06	1.811,08	0,53
Capital suscrito, reservas y resultados de ejercicios anteriores	337.623,49	5,32	338.583,01	5,96	-959,52	-0,28
Pérdidas y ganancias.....	8.407,63	0,13	5.637,03	0,10	2.770,60	49,15
Ingresos a distribuir en varios ejercicios	-	-	-	-	-	-
Pasivos subordinados	-	-	-	-	-	-
Provisiones técnicas	4.842.887,10	76,22	4.345.777,86	76,56	497.109,24	11,44
Provisiones para primas no consumidas y para riesgos en curso.....	509.436,32	8,02	418.721,81	7,38	90.714,51	21,66
Provisiones de seguros de vida.....	-	-	-	-	-	-
Provisiones para prestaciones.....	664.856,10	10,46	626.622,14	11,04	38.233,96	6,10
Provisiones para participación en beneficios y para extornos...	-	-	-	-	-	-
Provisiones para estabilización.....	3.607.397,26	56,78	3.229.481,03	56,89	377.916,23	11,70
Otras provisiones técnicas.....	61.197,42	0,96	70.952,88	1,25	-9.755,46	-13,75
Provisiones técnicas seguros de vida cuando el riesgo de inversión lo asumen los tomadores	-	-	-	-	-	-
Provisiones para riesgos y gastos	2.870,91	0,05	2.411,79	0,04	459,12	19,04
Depósitos recibidos por reaseguro cedido	993.373,71	15,63	858.579,02	15,13	134.794,69	15,70
Deudas	162.109,26	2,55	117.882,56	2,08	44.226,70	37,52
Ajustes por periodificación	6.343,87	0,10	7.415,21	0,13	-1.071,34	-14,45
Total	6.353.615,97	100,00	5.676.286,48	100,00	677.329,49	11,93

2.4.2. Inversiones financieras

Concepto	2005		2004		Variación	
	Miles de euros	Porcentaje	Miles de euros	Porcentaje	Absoluta	Porcentual
Participaciones en empresas del grupo y asociadas.....	41.457,93	0,75	32.774,37	0,66	8.683,56	26,49
Inversiones financieras en capital.....	538.315,17	9,77	494.486,12	9,96	43.829,05	8,86
Menos: Desembolsos pendientes.....	-	-	-	-	-	-
Valores de renta fija.....	3.174.093,42	57,64	2.967.423,28	59,75	206.670,14	6,96
Valores indexados.....	1.506.642,23	27,35	1.269.128,82	25,55	237.513,41	18,71
Préstamos hipotecarios.....	3.152,05	0,06	3.456,62	0,07	-304,57	-8,81
Participaciones en fondos de inversión.....	221.019,24	4,01	207.019,24	4,17	14.000,00	6,76
Depósitos en entidades de crédito.....	-	-	-	-	-	-
Otras inversiones financieras.....	27.060,37	0,49	44.232,42	0,89	-17.172,05	-38,82
Menos: Provisiones.....	4.015,58	0,07	52.125,37	1,05	-48.109,79	-92,30
Depósitos constituidos por reaseguro aceptado.....	22,96	-	-	-	22,96	-
Total.....	5.507.747,79	100,00	4.966.395,50	100,00	541.352,29	10,90

2.4.3. Participación del reaseguro en las provisiones técnicas

Concepto	2005		2004		Variación	
	Miles de euros	Porcentaje	Miles de euros	Porcentaje	Absoluta	Porcentual
Provisiones para primas no consumidas.....	23.981,90	34,79	22.637,00	36,58	1.344,90	5,94
Provisiones para prestaciones.....	44.949,13	65,21	39.247,06	63,42	5.702,07	14,53
Otras provisiones técnicas.....	-	-	-	-	-	-
Total.....	68.931,03	100,00	61.884,06	100,00	7.046,97	11,39

2.4.4. Créditos

Concepto	2005		2004		Variación	
	Miles de euros	Porcentaje	Miles de euros	Porcentaje	Absoluta	Porcentual
Créditos por operaciones de seguro directo.....	60.863,33	37,73	9.521,50	7,68	51.341,83	539,22
- Tomador de seguros.....	62.053,34	38,46	10.676,68	8,61	51.376,66	481,20
- Menos: Provisiones por primas pendientes de cobro.....	1.246,94	0,77	1.204,59	0,97	42,35	3,52
- Mediadores.....	57,25	0,04	49,41	0,04	7,84	15,87
- Menos: Provisiones.....	0,32	-	-	-	0,32	-
Créditos por operaciones de reaseguro.....	32.330,14	20,04	16.597,35	13,39	15.732,79	94,79
Créditos por operaciones de coaseguro.....	16.893,09	10,47	18.944,37	15,28	-2.051,28	-10,83
Accionistas por desembolsos exigidos.....	-	-	-	-	-	-
Créditos fiscales, sociales y otros.....	108.190,74	67,08	149.895,42	120,95	-41.704,68	-27,82
Menos: Provisiones.....	56.968,46	35,32	71.015,64	57,30	-14.047,18	-19,78
Total.....	161.308,84	100,00	123.943,00	100,00	37.365,84	30,15

2.4.5. Créditos fiscales sociales y otros

Concepto	2005	2004	Variación	
	Miles de euros		Absoluta	Porcentual
Deudores diversos.....	3.041,97	1.977,08	1.064,89	53,86
Deudores efectos comerciales a cobrar.....	4,88	259,88	-255,00	-98,12
Deudores por convenios entre aseguradores.....	-	-	-	-
Deudores por recobro de siniestros.....	102.130,45	140.963,43	-38.832,98	-27,55
Deudores de dudoso cobro.....	163,85	163,85	-	-
Anticipos de remuneraciones.....	175,27	212,20	-36,93	-17,40
Préstamos al personal.....	-	-	-	-
Hacienda Pública, deudor por diversos conceptos:				
Hacienda Pública, deudor por IVA.....	201,56	4.021,50	-3.819,94	-94,99
Hacienda Pública, deudor por devolución de impuestos.....	1.534,90	1.404,18	130,72	9,31
Organismos de la Seguridad Social, deudores.....	59,60	117,48	-57,88	-49,27
Hacienda Pública, IVA soportado.....	14,79	-	14,79	-
Impuesto sobre beneficios anticipado y compensación de pérdidas:				
Impuesto sobre beneficios anticipado.....	624,86	569,91	54,95	9,64
Crédito por pérdidas a compensar del ejercicio.....	-	-	-	-
Otras entidades públicas:				
Consortio de Compensación de Seguros.....	-	-	-	-
Impuesto sobre primas de seguros.....	-	-	-	-
Otros Organismos.....	-	-	-	-
Cupones vencidos.....	237,30	204,97	32,33	15,77
Cuenta corriente con intermediarios por inversiones financieras y derivados.....	1,31	0,94	0,37	39,36
Total.....	108.190,74	149.895,42	-41.704,68	-27,82

2.4.6. Fondos propios

Concepto	2005		2004		Variación	
	Miles de euros	Porcentaje	Miles de euros	Porcentaje	Absoluta	Porcentual
Capital suscrito o fondo mutual.....	9.200,00	2,66	12.254,25	3,56	-3.054,25	-24,92
Prima de emisión.....	-	-	-	-	-	-
Reserva de revalorización.....	4.963,20	1,43	4.963,20	1,44	-	-
Reservas.....	323.400,19	93,46	321.415,65	93,37	1.984,54	0,62
- Reserva legal.....	1.840,00	0,53	1.957,60	0,57	-117,60	-6,01
- Reservas voluntarias.....	320.518,42	92,63	318.416,23	92,50	2.102,19	0,66
- Reservas estatutarias.....	-	-	-	-	-	-
- Otras reservas.....	1.041,77	0,30	1.041,82	0,30	-0,05	-
Menos: Acciones propias para reducción de capital.....	-	-	-	-	-	-
Resultado ejercicios anteriores pendientes aplicación.....	60,10	0,02	-50,09	-0,01	110,19	219,98
Pérdidas y ganancias.....	8.407,63	2,43	5.637,03	1,64	2.770,60	49,15
Menos: Dividendo a cuenta.....	-	-	-	-	-	-
Total.....	346.031,12	100,00	344.220,04	100,00	1.811,08	0,53

2.4.7. Provisiones técnicas

Concepto	2005		2004		Variación	
	Miles de euros	Porcentaje	Miles de euros	Porcentaje	Absoluta	Porcentual
Provisiones para primas no consumidas y para riesgos en curso.....	509.436,32	10,52	418.721,81	9,64	90.714,51	21,66
Provisiones para prestaciones.....	664.856,10	13,73	626.622,14	14,42	38.233,96	6,10
Provisiones para participación en beneficios y para extornos...	-	-	-	-	-	-
Provisiones para estabilización.....	3.607.397,26	74,49	3.229.481,03	74,31	377.916,23	11,70
Otras provisiones técnicas.....	61.197,42	1,26	70.952,88	1,63	-9.755,46	-13,75
Total.....	4.842.887,10	100,00	4.345.777,86	100,00	497.109,24	11,44

2.4.8. Deudas

Concepto	2005		2004		Variación	
	Miles de euros	Porcentaje	Miles de euros	Porcentaje	Absoluta	Porcentual
Deudas por operaciones de seguro directo.....	4.312,20	2,66	2.523,13	2,14	1.789,07	70,91
- Deudas con asegurados.....	2.939,53	1,81	1.519,92	1,29	1.419,61	93,40
- Deudas con mediadores.....	776,66	0,48	409,02	0,35	367,64	89,88
- Deudas condicionadas.....	596,01	0,37	594,19	0,50	1,82	0,31
Deudas por operaciones de reaseguro.....	10.932,63	6,74	7.697,30	6,53	3.235,33	42,03
Deudas por operaciones de coaseguro.....	-	-	298,76	0,25	-298,76	-100,00
Empréstitos.....	-	-	-	-	-	-
Deudas con entidades de crédito.....	-	-	-	-	-	-
Deudas por operaciones preparatorias de contratos de seguro	-	-	-	-	-	-
Deudas por operaciones de cesiones temporales de activo....	-	-	-	-	-	-
Deudas con empresas del grupo y asociadas.....	617,80	0,38	267,34	0,23	350,46	131,09
Deudas fiscales, sociales y otras.....	146.246,63	90,22	107.096,03	90,85	39.150,60	36,56
Total.....	162.109,26	100,00	117.882,56	100,00	44.226,70	37,52

2.4.9. Provisiones técnicas a cubrir

Miles de euros

Concepto	Miles de euros		Variación	
	2004	2003	Absoluta	Porcentual
Bienes afectos.....	5.637.610,93	5.160.551,24	477.059,69	9,24
Provisiones a cubrir.....	4.753.371,30	4.322.076,30	431.295,00	9,98
Diferencia.....	884.239,63	838.474,94	45.764,69	5,46

2.4.10. Margen de solvencia

Miles de euros

Concepto	2005	2004
Capital social o fondo mutual desembolsado.....	9.200,00	11.954,75
50% capital suscrito pendiente de desembolso.....	-	149,75
Reserva de revalorización.....	4.963,20	4.963,20
Prima de emisión.....	-	-
Otras reservas patrimoniales.....	323.400,19	321.415,65
Remanente.....	-	-
Aportaciones no reintegrables de socios.....	60,10	60,10
Saldo acreedor de pérdidas y ganancias.....	2.907,63	2.102,18
Provisión para desviación de siniestralidad excluida dotación obligatoria R. Ordenación Seguros privados.....	22.865,02	24.498,30
Plusvalías.....	96.974,00	82.594,77
Comisiones técnicamente pendientes de amortizar netas.....	-	-
Total partidas positivas.....	460.370,14	447.738,70
Elementos inmateriales (a deducir)		
Gastos de establecimiento, constitución, ampliación de capital y formalización de deudas.....	-	6,42
Saldo deudor de pérdidas y ganancias.....	-	465,15
Resultados negativos de ejercicios anteriores.....	-	110,19
Minusvalías (*).....	13.017,28	1.176,69
Corrección RD 2013/97. Art para Consorcio Compensación de Seguros.....	-3.581.840,00	-3.202.323,00
Total partidas negativas.....	-3.568.822,72	-3.200.564,55
Diferencia.....	4.029.192,86	3.648.303,25
50% derrama pasiva exigible a mutualistas.....	-	-
50% beneficios futuros.....	-	-
Financiaciones subordinadas.....	-	-
Acciones sin voto.....	-	-
Financiaciones de duración indeterminada.....	-	-
Margen de solvencia.....	4.029.192,86	3.648.303,25
Cuantía mínima del margen de solvencia.....	161.172,42	147.278,18
Resultado del margen de solvencia.....	3.868.020,44	3.501.025,07
Resultado del margen de solvencia exigible sin aplicar régimen transitorio RD 297/2004.....	-	-

2.4.11. Cuenta de pérdidas y ganancias

Concepto	2005		2004		Variación	
	Miles de euros	Porcentaje	Miles de euros	Porcentaje	Absoluta	Porcentual
PRIMAS imputadas, netas reaseguro.....	931.503,06	100,00	886.997,61	100,00	44.505,45	5,02
- SINIESTRALIDAD neta de reaseguro.....	585.440,38	62,84	456.665,11	51,50	128.775,27	28,20
+ Ingresos de las inversiones.....	263.256,44	28,26	269.871,73	30,43	-6.615,29	-2,45
- Gastos de las inversiones.....	38.743,42	4,16	60.600,87	6,83	-21.857,45	-36,07
+ Otros ingresos técnicos.....	16.004,25	1,72	27.816,50	3,14	-11.812,25	-42,46
- Otros gastos técnicos.....	3.028,48	0,33	2.741,20	0,31	287,28	10,48
- Gastos de explotación netos.....	55.287,26	5,94	80.617,77	9,09	-25.330,51	-31,42
- Variación otras provisiones técnicas netas reaseguro.....	-9.738,47	-1,04	204,68	0,02	-9.943,15	-4.857,90
- Variación de la provisión de estabilización.....	377.856,13	40,56	442.266,11	49,86	-64.409,98	-14,56
- Participación en beneficios y extornos.....	-	-	-	-	-	-
RESULTADO DE LA CUENTA TÉCNICA DEL SEGURO NO VIDA.....	160.146,55	17,19	141.590,10	15,96	18.556,45	13,11
+ INGRESOS DE LAS INVERSIONES.....	74.471,77	7,99	71.751,55	8,09	2.720,22	3,79
1. Ingresos de inversiones materiales.....	1.785,67	0,19	1.966,65	0,22	-180,98	-9,20
2. Ingresos de inversiones financieras.....	45.917,03	4,93	41.657,86	4,70	4.259,17	10,22
3. Aplicaciones de corrección de valor de las inversiones.....	11.987,66	1,29	19.353,07	2,18	-7.365,41	-38,06
4. Beneficios en realización de inversiones.....	14.781,41	1,59	8.773,97	0,99	6.007,44	68,47
- GASTOS DE LAS INVERSIONES.....	10.524,77	1,13	14.420,85	1,63	-3.896,08	-27,02
1. Gastos de gestión de las inversiones.....	4.675,51	0,50	4.514,39	0,51	161,12	3,57
2. Corrección de valor de las inversiones.....	3.681,06	0,40	9.565,08	1,08	-5.884,02	-61,52
3. Pérdidas procedentes de las inversiones.....	2.168,20	0,23	341,38	0,04	1.826,82	535,13
± OTROS INGRESOS Y GASTOS.....	-41.021,45	-4,40	-37.178,64	-4,19	-3.842,81	-10,34
RESULTADO DE EXPLOTACIÓN.....	183.072,10	19,65	161.742,16	18,23	21.329,94	13,19
± Resultados extraordinarios.....	-1.338,77	-0,14	-1.294,50	-0,14	-44,27	-3,42
RESULTADO ANTES DE IMPUESTOS.....	181.733,33	19,51	160.447,66	18,09	21.285,67	13,27
- Impuesto sobre beneficios.....	173.325,70	18,61	154.810,63	17,45	18.515,07	11,96
RESULTADO DEL EJERCICIO.....	8.407,63	0,90	5.637,03	0,64	2.770,60	49,15

2.4.2. Resultados

miles de euros

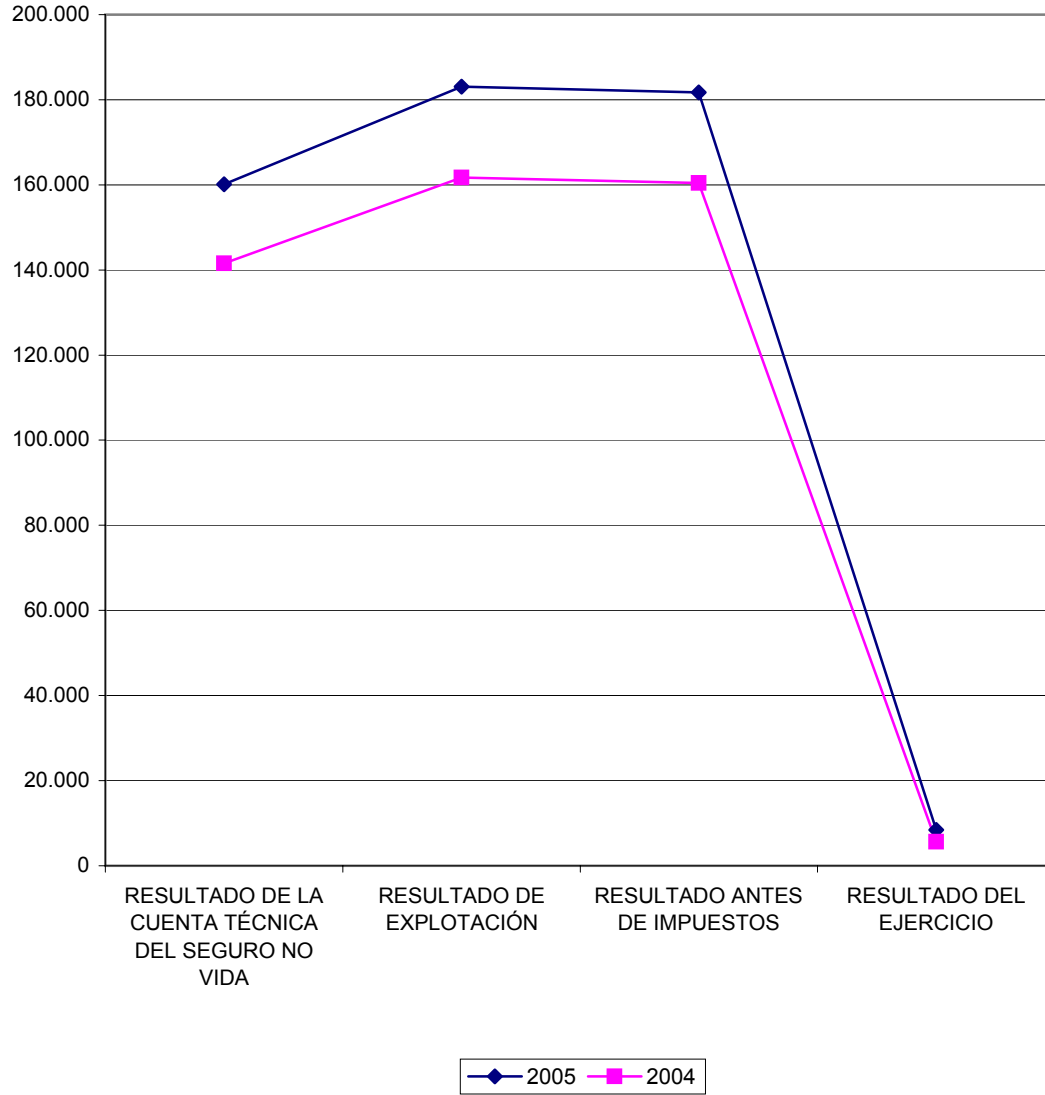

2.4.12. Primas imputadas, netas de reaseguro

Miles de euros

Concepto	2005		2004		Variación	
	Miles de euros	Porcentaje	Miles de euros	Porcentaje	Absoluta	Porcentual
Primas devengadas.....	1.020.870,80	9,57	904.436,55	101,97	116.434,25	12,87
Seguro directo.....	984.747,48	105,72	894.312,91	100,82	90.434,57	10,11
Reaseguro aceptado.....	110.095,92	11,82	83.400,85	9,40	26.695,07	32,01
Variación de la provisión para primas pendientes de cobro..	-71,76	-	-133,03	-0,01	61,27	46,06
Menos: Reaseguro cedido.....	73.900,84	7,93	73.144,18	8,25	756,66	1,03
Variación de la provisión para primas no consumidas y para riesgos en curso.....	-89.367,74	-9,59	-17.438,94	-1,96	-71.928,80	-412,46
Seguro directo.....	-64.283,31	-6,90	-22.069,28	-2,48	-42.214,03	-191,28
Seguro aceptado.....	-26.429,33	-2,83	3.323,44	0,37	-29.752,77	-895,24
Menos: Reaseguro cedido.....	-1.344,90	-0,14	-1.306,90	-0,14	-38,00	-2,91
Total.....	931.503,06	100,00	886.997,61	100,00	44.505,45	5,02

2.4.13. Siniestralidad del ejercicio, neta de reaseguro

Miles de euros

Concepto	2005		2004		Variación	
	Miles de euros	Porcentaje	Miles de euros	Porcentaje	Absoluta	Porcentual
Prestaciones pagadas.....	524.618,64	-5,97	422.467,53	92,51	102.151	24,18
Seguro directo.....	422.674,22	72,20	453.237,88	4,77	-30.564	-6,74
Reaseguro aceptado.....	147.240,28	25,15	-196,94	-0,04	147.437	74.864,03
Menos: Reaseguro cedido.....	45.295,86	7,74	30.573,41	6,69	14.722	48,15
Variación de la provisión para prestaciones.....	34.926,88	5,97	8.902,94	1,95	26.024	292,31
Seguro directo.....	36.852,40	6,29	-22.967,33	-5,02	59.820	260,46
Reaseguro aceptado.....	3.776,55	0,65	31.496,29	6,90	-27.720	-88,01
Menos: Reaseguro cedido.....	5.702,07	0,97	-373,98	-0,08	6.076	1.624,70
Gastos imputables a prestaciones.....	25.894,86	4,42	25.294,64	5,54	600	2,37
Total.....	585.440,38	100,00	456.665,11	100,00	128.775	28,20

2.4.14. Detalle por ramos y modalidades de las primas emitidas y las prestaciones pagadas

Miles de euros

Ramo o Modalidad No Vida	Primas devengadas	Prestaciones pagadas
Enfermedad.....	-	-
Asistencia Sanitaria.....	-	-
Crédito.....	112.540,63	53.626,56
Caución.....	6.728,23	0,57
Riesgos extraordinarios, bienes.....	524.592,54	103.096,37
Riesgos extraordinarios, personas.....	21.953,00	13.117,00
Riesgos circulación.....	238.210,00	179.039,00
Seguro obligatorio viajeros.....	940,00	44,00
Seguro obligatorio cazador.....	265,00	77,00
Riesgos forestales.....	431,00	544,00
Seguro agrario combinado.....	188.850,00	220.128,00
Otros.....	333,00	242,00
Total.....	1.094.843,40	569.914,50

(Negocio bruto: seguro directo + reaseguro aceptado)

2.4.15. Ingresos y gastos de las inversiones cuenta técnica

Miles de euros

Concepto	Ingresos	Gastos
Procedentes de inversiones materiales.....	15.881,04	3.985,36
Procedentes de inversiones financieras.....	170.238,35	10.474,73
Aplicación/corrección de valor de las inversiones materiales.....	-	3.277,07
Aplicación/corrección de valor de las inversiones financieras.....	54.204,06	14.937,66
Beneficio/pérdida en realización de inversiones materiales.....	-	-
Beneficio/pérdida en realización de inversiones financieras.....	22.932,99	6.068,60
Total.....	263.256,44	38.743,42

2.4.16. Reclasificación de gastos

Miles de euros

Cuentas	Importe Total	Importe Activado	Gastos Reclasificados					
			Prestaciones	Gastos Explotación (Adquisición)	Gastos Explotación (Admon.)	Inversiones	Otros gastos técnicos	Otros gastos no técnicos
RAMOS NO VIDA								
Comisiones y otros gastos imputables.....	54.579,50	3.782,15	505,00	50.292,35	-	-	-	-
Gastos de personal.....	49.679,82	29,00	16.218,51	18.148,93	10.642,76	1.228,93	1.483,00	1.928,69
Amortización inmovilizado.....	2.587,00	-1,00	769,71	602,11	1.035,25	34,88	17,00	129,05
Servicios exteriores.....	28.911,11	-94,00	7.971,69	8.450,27	6.638,10	3.887,83	909,00	1.148,22
Tributos.....	1.359,66	4,00	173,67	215,30	160,59	774,99	11,00	20,11
Total.....	137.117,09	3.720,15	25.638,58	77.708,96	18.476,70	5.926,63	2.420,00	3.226,07

2.4.17. Distribución de personal

Plantilla media

Categorías	2005		2004	
	Personal Fijo	Personal Eventual	Personal Fijo	Personal Eventual
- Directivos, técnicos y similares.....	540	2	535	2
- Administrativos y auxiliares.....	380	1	385	2
- Subalternos y otros.....	21	-	21	-
Total.....	941	3	941	4

2.4.3. Distribución de personal

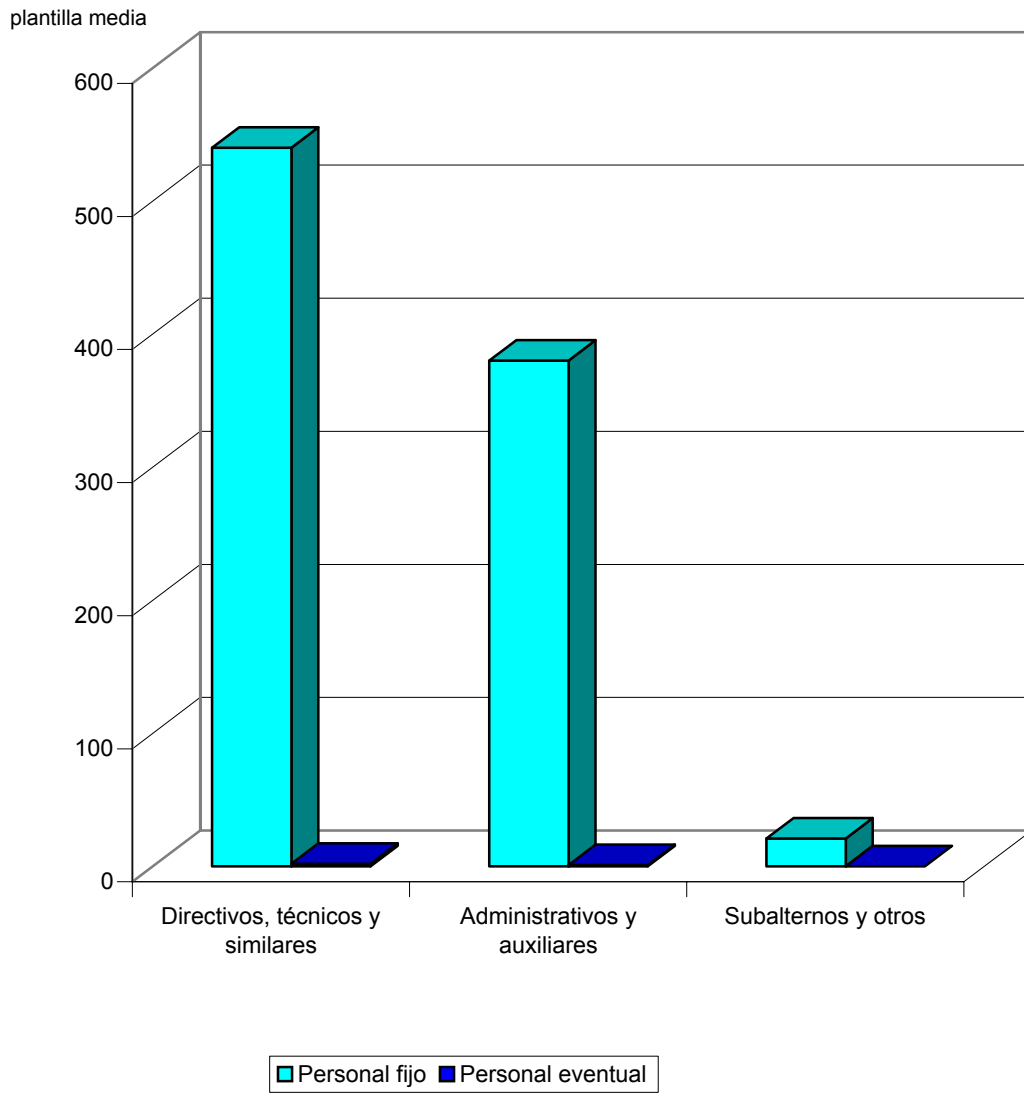



3. EVOLUCIÓN ECONÓMICO- FINANCIERA 2001-2005



3.1. ENTIDADES NO FINANCIERAS E INTERMEDIACIÓN FINANCIERA

3.1.1. Balance de situación

Miles de euros

Activo	2005	2004	2003	2002	2001
Accionistas (socios) por desembolsos no exigidos.....	222.968,84	29.503,39	84.729,79	310.296,82	464.289,89
Inmovilizado.....	59.874.390,31	48.953.654,86	49.438.742,14	48.301.229,21	43.829.790,50
Gastos de establecimiento.....	16.278,38	11.922,21	27.619,41	22.819,81	15.832,37
Inmovilizaciones inmateriales.....	659.314,51	600.532,95	595.577,73	773.263,42	563.507,76
Inmovilizaciones materiales.....	44.692.548,81	39.228.523,38	36.526.256,39	33.494.822,30	28.639.823,37
Inmovilizaciones financieras.....	8.182.800,67	7.309.938,60	11.064.585,58	12.809.269,64	13.357.358,18
Acciones propias a largo plazo.....	0,02	0,02	4,02	0,02	0,02
Deudores a largo plazo.....	6.323.447,92	1.802.737,70	1.224.699,01	1.201.054,02	1.253.268,80
Gastos a distribuir en varios ejercicios.....	65.609,30	381.898,96	828.067,09	1.185.879,93	638.823,68
Activo circulante.....	29.741.038,79	25.165.086,30	22.009.253,51	19.370.912,25	18.997.809,23
Accionistas por desembolsos exigidos.....	46.776,06	-	210.697,52	292.622,55	100.369,02
Existencias.....	2.449.309,94	2.398.667,57	2.219.982,59	2.285.290,13	2.051.123,30
Deudores.....	6.954.327,39	5.270.349,37	5.886.318,19	4.669.283,68	4.260.053,31
Inversiones financieras temporales.....	13.568.745,81	13.340.943,36	10.784.386,49	8.691.790,40	10.401.638,56
Acciones propias a corto plazo.....	403,00	-	-	-	-
Tesorería.....	6.695.163,88	4.128.987,69	2.876.143,04	3.405.531,13	2.156.746,87
Ajustes por periodificación.....	26.312,71	26.138,31	31.725,68	26.394,36	27.878,17
Total.....	89.904.007,24	74.530.143,51	72.360.792,53	69.168.318,21	63.930.713,30

Pasivo	2005	2004	2003	2002	2001
Fondos propios.....	33.701.624,93	25.555.836,29	27.642.472,76	26.229.819,38	26.242.497,93
Capital suscrito, reservas y resultados ejercicios anteriores.....	33.020.081,95	26.923.164,17	26.799.722,52	28.095.733,10	29.799.697,18
Pérdidas y ganancias.....	681.542,98	-1.367.327,88	842.750,24	-1.865.913,72	-3.557.199,25
Ingresos a distribuir en varios ejercicios.....	9.606.464,05	8.688.353,14	7.819.383,36	6.222.198,64	4.785.264,59
Provisiones para riesgos y gastos a largo plazo.....	8.434.210,28	8.717.320,44	6.690.036,75	7.545.794,27	5.980.981,87
Acreeedores a largo plazo.....	20.262.175,57	16.527.020,29	17.952.495,11	16.332.695,04	15.395.077,15
Obligaciones y otros valores negociables.....	4.541.670,00	4.191.670,00	4.607.256,71	4.566.767,82	4.476.693,34
Deudas con entidades de crédito.....	11.669.746,62	9.228.228,79	10.656.086,63	8.914.053,30	8.003.170,28
Deudas con empresas del grupo y asociadas.....	316.128,70	284.434,11	198.179,07	287.343,92	191.110,29
Otras deudas a largo plazo.....	3.734.630,25	2.822.687,39	2.490.972,70	2.564.530,00	2.724.103,24
Acreeedores a corto plazo.....	17.077.808,18	13.513.539,48	11.884.931,51	12.564.956,11	11.227.369,70
Obligaciones y otros valores negociables.....	1.180.758,95	1.499.695,04	1.450.632,52	1.233.505,75	893.320,19
Deudas con entidades de crédito.....	2.314.389,58	2.351.892,19	2.056.173,71	2.465.521,51	2.535.436,60
Deudas con empresas del grupo y asociadas.....	3.392.902,76	1.560.189,42	1.203.171,23	1.671.887,45	2.056.156,28
Otras deudas a corto plazo.....	10.147.754,51	8.074.682,71	7.142.231,23	7.139.960,90	5.678.312,18
Ajustes por periodificación.....	42.002,38	27.080,12	32.722,82	54.080,50	64.144,45
Provisiones para riesgos y gastos a corto plazo.....	821.724,23	1.528.073,87	371.473,04	272.854,77	299.522,06
Total.....	89.904.007,24	74.530.143,51	72.360.792,53	69.168.318,21	63.930.713,30

3.1.1. Balance de situación

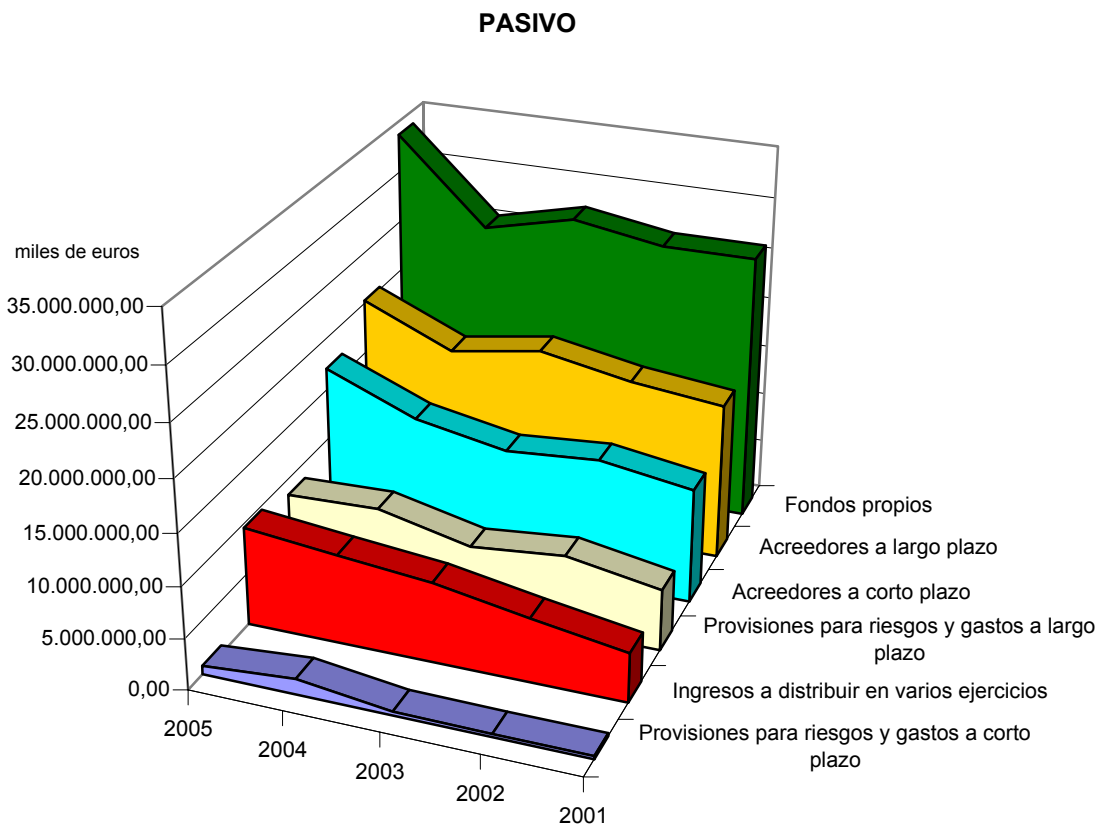
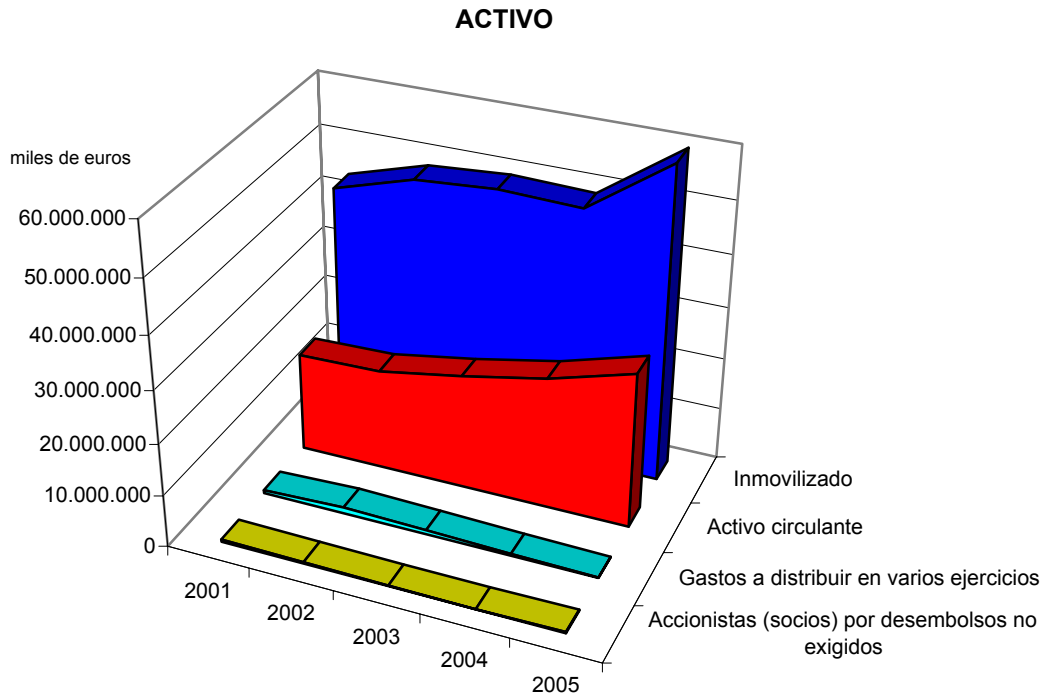

3.1.2. Cuenta de pérdidas y ganancias

Miles de euros

Concepto	2005	2004	2003	2002	2001
Ventas netas, prestación de servicios y otros ingresos de explotación.....	24.537.284,89	22.365.461,41	13.299.858,02	13.098.692,12	11.896.261,83
± Variación existencias de productos terminados y en curso de fabricación	7.268,86	-24.457,69	18.990,91	137.189,27	99.814,90
+Trabajos efectuados por la empresa para su inmovilizado.....	52.103,74	72.138,29	96.435,43	95.729,93	90.277,98
+ Subvenciones a la explotación.....	775.006,67	1.665.561,45	1.435.010,93	1.417.863,84	1.316.464,41
Valor de la producción.....	25.371.664,16	24.078.703,46	14.850.295,29	14.749.475,16	13.402.819,12
- Consumo de mercaderías, materias primas y otras materias consumibles	7.568.228,86	7.605.600,61	2.182.561,02	2.257.772,88	1.894.059,15
- Gastos externos y de explotación.....	8.068.827,37	6.736.221,61	5.602.813,11	5.356.668,85	5.106.035,26
Valor añadido de la empresa.....	9.734.607,93	9.736.881,24	7.064.921,16	7.135.033,43	6.402.724,71
- Gastos de personal.....	6.256.025,91	6.177.967,04	5.787.064,77	5.609.591,13	5.326.228,25
Resultado bruto de explotación.....	3.478.582,02	3.558.914,20	1.277.856,39	1.525.442,30	1.076.496,46
- Dotación para amortizaciones de inmovilizado.....	1.453.746,59	1.559.855,34	1.496.699,95	1.437.237,03	1.412.898,22
- Dotación al fondo de reversión.....	2.419,10	1.877,69	1.792,87	18.104,58	16.679,86
± Insolvencias de crédito y variación provisiones de tráfico.....	-635.694,53	140,71	-42.708,60	-43.447,41	-91.987,12
Resultado neto de explotación.....	1.386.721,80	1.997.321,88	-263.345,03	26.653,28	-445.068,74
+ Ingresos financieros.....	1.783.199,37	838.840,71	847.421,86	1.334.540,04	1.286.438,64
- Gastos financieros.....	755.488,74	840.548,70	970.067,08	1.099.827,41	1.036.203,50
± Dotaciones para amortizaciones y provisiones financieras.....	-44.051,35	-34.925,43	-15.544,78	43.624,86	-18.626,65
Resultado de las actividades ordinarias.....	2.370.381,08	1.960.688,46	-401.535,03	304.990,77	-213.460,25
+ Beneficios del inmovilizado e ingresos excepcionales.....	1.025.206,18	2.640.110,00	2.438.871,18	842.017,28	1.203.103,10
- Pérdidas procedentes del inmovilizado y gastos excepcionales.....	1.798.845,87	3.059.253,19	633.175,09	2.316.363,60	3.610.589,69
± Variación provisiones del inmovilizado inmatriciales, materiales y cartera de control.....	-712.282,45	-2.671.783,67	-347.209,56	-1.027.201,36	-2.183.944,61
Resultado antes de impuestos.....	884.458,94	-1.130.238,40	1.056.951,50	-2.196.556,91	-4.804.891,45
± Impuesto sobre sociedades y otros.....	-202.915,96	-237.089,48	-214.201,26	330.643,19	1.247.692,20
Resultado del ejercicio.....	681.542,98	-1.367.327,88	842.750,24	-1.865.913,72	-3.557.199,25

3.1.2. Resultado del ejercicio

miles de euros

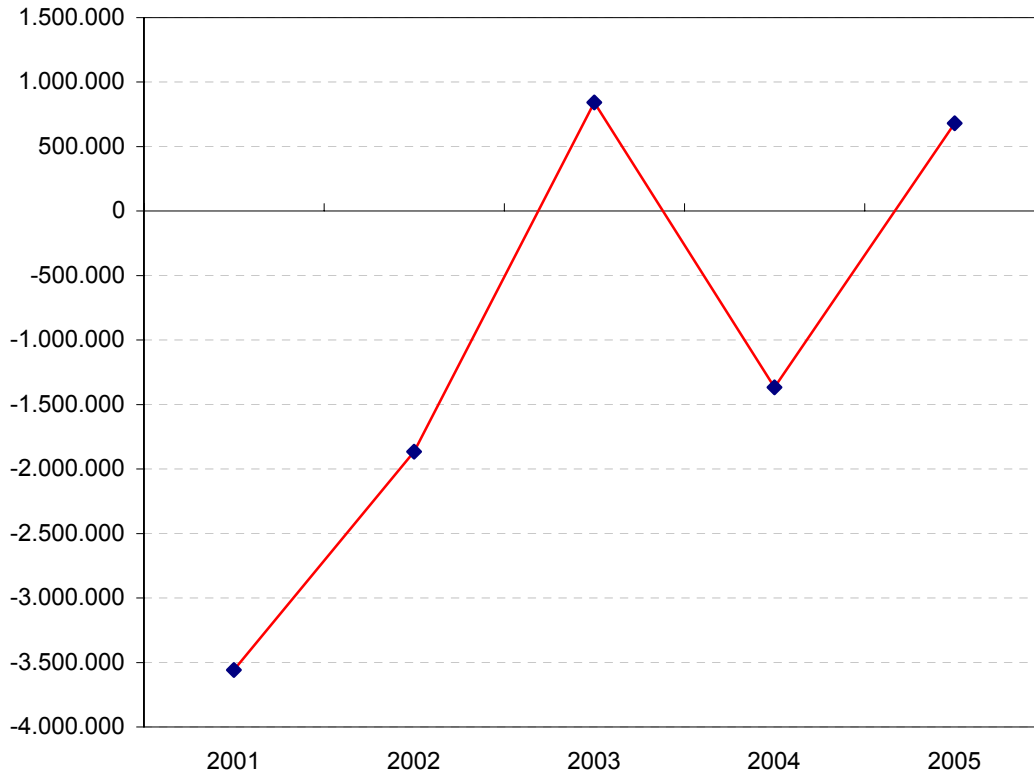

3.1.3. Cuadro de financiación

Miles de euros

Aplicaciones	2005	2004	2003	2002	2001
Recursos aplicados en las operaciones.....	-	-	-	-	-
Gastos establecimiento y formalización de deudas.....	11.273,80	5.998,34	21.059,68	24.850,49	16.851,55
Adquisiciones de inmovilizado o traspasos del corto plazo.....	8.680.177,29	9.529.295,66	8.157.319,91	9.006.275,18	12.048.439,65
Inmovilizaciones inmateriales.....	173.987,90	158.096,43	215.268,50	157.057,51	358.694,29
Inmovilizaciones materiales.....	6.877.916,17	8.250.354,51	7.308.436,72	7.074.686,28	4.723.804,97
Inmovilizaciones financieras.....	1.628.273,22	1.120.844,72	633.614,69	1.774.531,39	6.965.940,39
Adquisiciones de acciones propias.....	-	-	4,00	1.513,82	-
Deudores por operaciones de tráfico a largo plazo.....	1.045.208,12	1.331.276,47	385.392,45	489.699,47	410.041,98
Reducciones de capital.....	256.946,09	341,00	13.032,96	5.943,45	421,33
Dividendos.....	2.670.913,10	2.455.298,13	107.493,02	308.864,89	194.971,71
Cancelación o traspaso a corto plazo de deuda a largo plazo.....	2.306.165,90	7.840.521,59	5.450.706,47	6.150.820,60	3.866.585,30
Empréstitos y otros pasivos análogos.....	1.183.742,73	1.688.270,69	2.967.513,33	2.879.723,18	1.786.997,82
De empresas del grupo y asociadas.....	156.838,34	233.711,20	227.726,82	315.815,91	806.629,67
Otras deudas.....	965.584,83	5.918.539,70	2.255.466,32	2.955.281,51	1.272.957,81
Provisiones para riesgos y gastos.....	854.574,70	362.210,23	850.665,32	822.765,46	1.733.936,54
Otras.....	3.414.780,12	814.326,76	164.806,42	769.348,31	2.495.462,49
Total Aplicaciones.....	19.240.039,12	22.339.268,18	15.150.480,23	17.580.081,67	20.766.710,55
Aumento de capital circulante.....	1.281.910,27	154.535,75	2.628.232,77	-	-

Orígenes	2005	2004	2003	2002	2001
Recursos procedentes de las operaciones.....	3.286.665,98	3.515.526,97	1.042.911,60	1.151.650,88	988.303,28
Aportaciones de accionistas.....	4.873.947,14	2.470.658,18	2.610.147,25	3.155.728,98	6.252.505,05
Ampliaciones de capital.....	4.052.443,57	1.887.179,83	2.306.457,69	2.496.042,05	5.220.882,45
Compensaciones de pérdidas.....	821.503,57	583.478,35	303.689,56	659.686,93	1.031.622,60
Subvenciones de capital.....	1.441.303,16	1.642.960,40	2.106.876,97	1.814.262,13	693.578,84
Deudas a largo plazo o traspasos del corto plazo.....	5.735.071,87	6.195.290,35	8.315.088,75	7.600.055,52	4.785.265,57
Empréstitos y otros pasivos análogos.....	2.135.514,31	2.561.940,96	3.752.152,20	3.029.954,51	2.103.216,74
De empresas del grupo y asociadas.....	173.305,97	281.854,45	160.801,67	348.594,20	43.852,15
Otras deudas.....	3.426.251,59	3.351.494,94	4.402.134,88	4.221.506,81	2.638.196,68
Enajenación de inmovilizado.....	999.754,60	3.972.732,27	2.584.989,01	761.198,35	1.522.827,10
Inmovilizaciones inmateriales.....	8.852,14	6.677,22	612,32	2.593,45	3.398,71
Inmovilizaciones materiales.....	234.329,13	3.855.095,39	110.604,61	610.571,94	464.744,16
Inmovilizaciones financieras.....	756.573,33	110.959,66	2.473.772,08	148.032,96	1.054.684,23
Enajenación de acciones propias.....	-	-	-	-	-
Cancelación anticipada o traspaso a corto plazo de inmoviliz. financieras.....	578.182,98	459.616,97	661.963,34	666.372,13	1.244.079,29
Empresas del grupo y asociadas.....	32.681,60	12.045,89	115.660,40	44.970,73	52.901,56
Otras inversiones financieras.....	545.501,38	447.571,08	546.302,94	621.401,40	1.191.177,73
Canc. anticipada o traspaso a corto plazo de deudores a largo plazo por op. de tráfico.....	400.735,66	4.013.448,56	307.094,61	598.453,32	306.732,40
Otros.....	3.206.288,00	223.570,23	149.641,47	875.304,47	1.089.361,73
Total Orígenes.....	20.521.949,39	22.493.803,93	17.778.713,00	16.623.025,78	16.882.653,26
Disminución de capital circulante.....	-	-	-	957.055,89	3.884.009,69

3.1.3. Adquisición y enajenación de inmovilizado

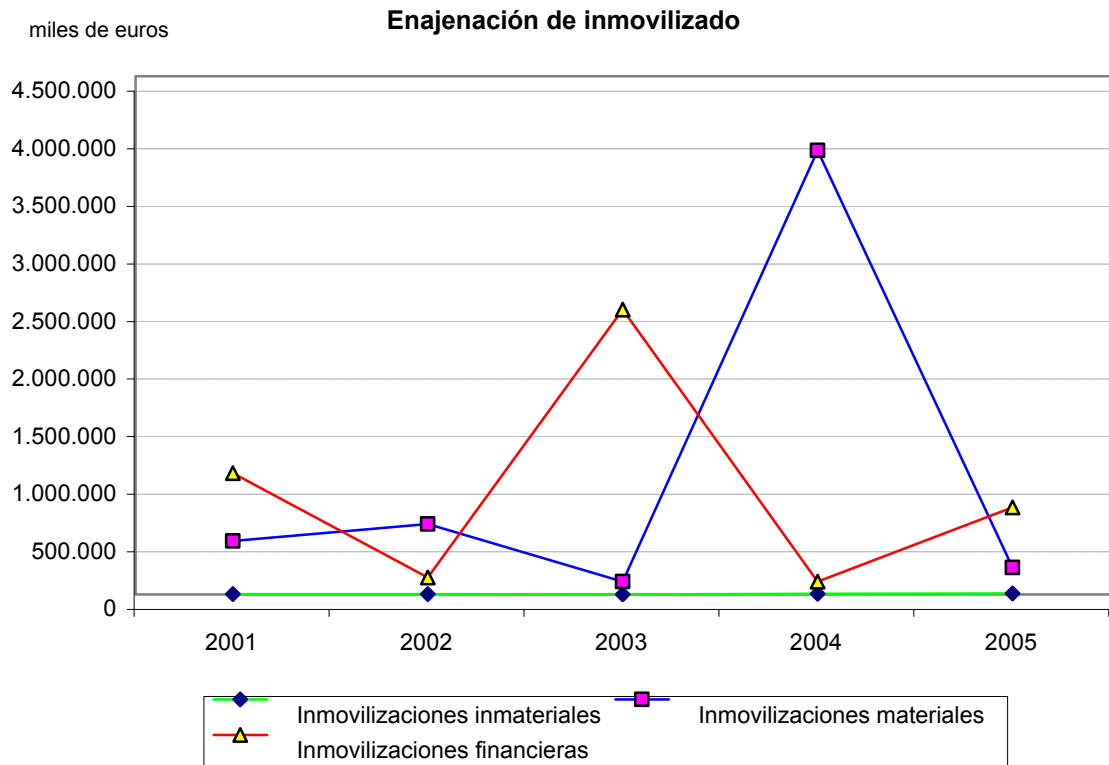
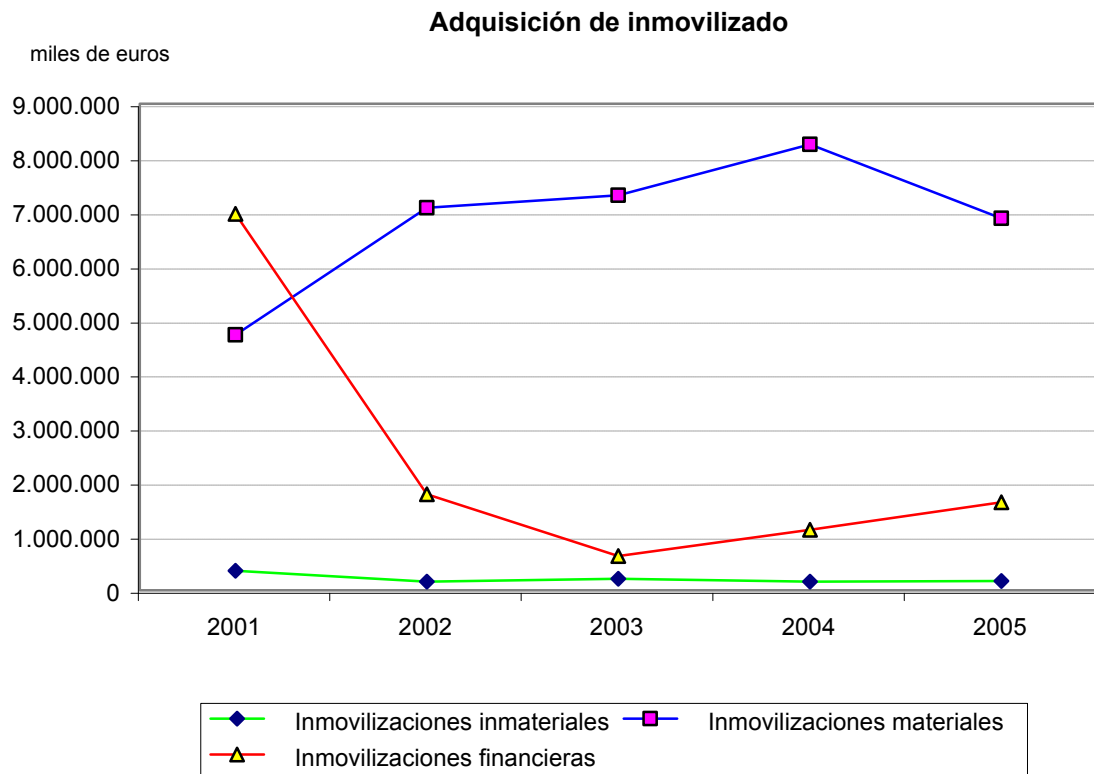

3.1.4. Resultado de las operaciones

Miles de euros

Concepto	2005	2004	2003	2002	2001
Resultado contable del ejercicio.....	681.542,98	-1.367.327,88	842.750,24	-1.865.882,38	-3.557.199,25
Más					
Dotaciones a las amortizaciones y provisiones de inmovilizado.....	1.829.083,82	2.274.720,78	1.819.439,29	2.438.075,26	3.412.036,06
Dotación a la provisión para riesgos y gastos.....	1.225.195,28	3.737.536,33	519.723,25	1.420.126,11	1.380.578,71
Gastos derivados de intereses diferidos.....	2.247,25	2.382,77	3.259,26	18.354,92	34.712,36
Amortización de gastos de formalización de deudas.....	4.441,68	27.179,72	7.282,96	10.002,35	14.539,81
Diferencias de cambio negativas.....	665.706,08	203.173,00	92,39	7.400,25	814,04
Pérdidas en enajenación de inmovilizado.....	44.250,42	85.341,91	63.607,38	91.324,15	857.568,14
Impuesto sobre sociedades diferido en el ejercicio.....	7,45	36,32	35.683,45	449,48	428,50
Otros.....	138.104,35	130.748,27	150.033,63	48.815,66	91.395,08
Menos					
Excesos de provisiones de inmovilizado.....	103.450,64	150.572,57	106.719,39	140.389,99	63.325,38
Excesos de provisiones para riesgos y gastos.....	301.372,13	900.147,62	254.510,10	221.881,33	582.801,48
Ingresos derivados de intereses diferidos.....	8.952,69	12.289,41	34.419,90	19.242,40	24.563,48
Diferencias de cambio positivas.....	3.927,77	2.889,01	10.317,75	123.733,09	18.467,45
Beneficios en la enajenación de inmovilizado.....	555.353,90	113.774,36	1.611.099,36	201.663,47	258.700,32
Subvenciones de capital traspasadas al resultado del ejercicio.....	197.551,34	269.414,96	218.846,39	174.687,17	183.165,49
Impuestos sobre sociedades anticipado en el ejercicio o crédito impositivo generado por compensación de pérdidas.....	46.108,60	85.048,63	78.780,84	68.631,14	84.741,74
Otros.....	87.195,26	43.891,84	84.266,52	66.786,33	30.804,83
Resultado generado o aplicado por las operaciones.....	3.286.666,98	3.515.762,82	1.042.911,60	1.151.650,88	988.303,28

3.1.5. Variación del capital circulante

Miles de euros

Aumentos	2005	2004	2003	2002	2001
Accionistas por desembolsos exigidos.....	46.776,06	-	-	192.253,54	-
Existencias.....	47.523,34	190.691,69	-	262.881,19	260.970,84
Deudores.....	1.284.415,52	-	1.263.788,06	411.290,38	151.183,94
Acreedores y provisiones para riesgos y gastos a corto plazo.....	-	-	-	-	-
Inversiones financieras temporales.....	237.733,14	2.555.931,83	2.357.830,36	-	-
Acciones propias.....	403,00	-	-	-	-
Tesorería.....	2.401.978,36	-	-	1.253.426,64	257.548,45
Ajustes por periodificación.....	-	-	6.403,77	-	2.011,99
Total.....	4.018.829,42	2.746.623,52	3.628.022,19	2.119.851,75	671.715,22
Variación del capital circulante.....	1.281.910,27	153.525,78	2.628.232,77	-	-

Disminuciones	2005	2004	2003	2002	2001
Accionistas por desembolsos exigidos.....	-	210.697,52	81.925,08	-	30.567,38
Existencias.....	-	-	35.561,30	-	-
Deudores.....	-	618.526,96	-	-	-
Acreedores y provisiones para riesgos y gastos a corto plazo.....	2.722.362,03	1.504.209,59	175.023,93	1.366.827,39	225.738,96
Inversiones financieras temporales.....	-	-	-	1.708.442,62	4.299.418,57
Acciones propias.....	-	-	-	-	-
Tesorería.....	-	253.999,01	707.279,11	-	-
Ajustes por periodificación.....	14.557,12	5.664,66	-	1.637,63	-
Total.....	2.736.919,15	2.593.097,74	999.789,42	3.076.907,64	4.555.724,91
Variación del capital circulante.....	-	-	-	957.055,89	3.884.009,69

3.1.4. Variación del capital circulante

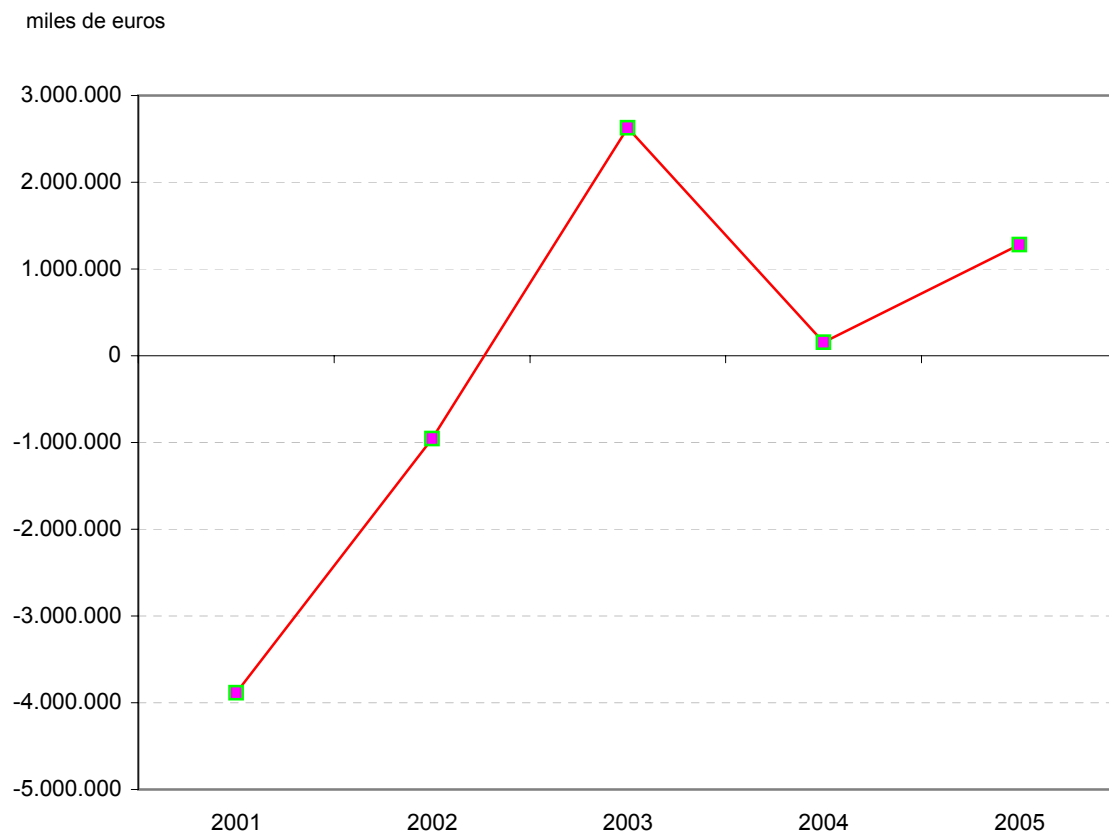

3.1.6. Indicadores económico-financiero

Concepto	2005	2004	2003	2002	2001
Situación financiera					
Liquidez (%).....	152,47	151,36	161,46	133,09	147,02
Solvencia técnica (%).....	166,16	167,30	179,57	150,89	164,81
Endeudamiento (%).....	110,80	117,55	107,94	110,17	101,45
Cobertura del inmovilizado (%).....	119,68	120,51	119,37	113,12	116,63
Endeudamiento a corto plazo (%).....	53,11	58,86	44,34	48,94	43,93
Financiación bancaria sobre recursos ajenos (%).....	37,45	38,55	42,61	39,38	39,59
Estructura					
Gastos financieros sobre cifra de negocios (%).....	3,21	3,86	7,57	8,75	9,07
Subvenciones sobre cifra de negocios (%).....	3,30	7,64	11,20	11,28	11,53
Inmovilizado sobre total activo (%).....	66,60	65,68	68,32	69,83	68,56
Fondos propios sobre total pasivo (%).....	37,49	34,29	38,20	37,92	41,05
Rentabilidad					
Margen bruto de explotación (%).....	14,79	16,33	9,98	12,14	9,43
Rentabilidad económica (%).....	1,82	-0,39	2,80	-1,59	-5,90
Rentabilidad financiera (%).....	2,02	-5,35	3,05	-7,11	-13,56
Dividendos sobre fondos propios (%).....	7,77	10,45	0,19	0,89	0,52
Productividad					
Inmovilizado en explotación por empleado (Miles de euros).....	259,86	226,70	210,76	191,22	160,43
Cifra de negocios por empleado (Miles de euros).....	136,75	125,98	73,91	71,76	63,98
Coste medio de personal (Miles de euros).....	36,37	35,70	33,39	32,03	29,84
Beneficios por empleado (Miles de euros).....	3,96	-7,90	4,86	-10,65	-19,93

3.1.7. Distribución de personal

Plantilla media

Categorías	2005	2004	2003	2002	2001
Directivos, técnicos y similares.....	37.984	38.592	41.758	41.764	39.265
Administrativos y auxiliares.....	19.058	20.383	17.299	18.029	17.195
Obreros y subalternos.....	81.095	80.411	78.114	82.835	89.813
Total personal fijo.....	138.137	139.386	137.171	142.628	146.273
Personal eventual.....	33.853	33.656	36.140	32.534	32.252
Total personal activo.....	171.990	173.042	173.311	175.162	178.525

3.1.5. Personal

plantilla media

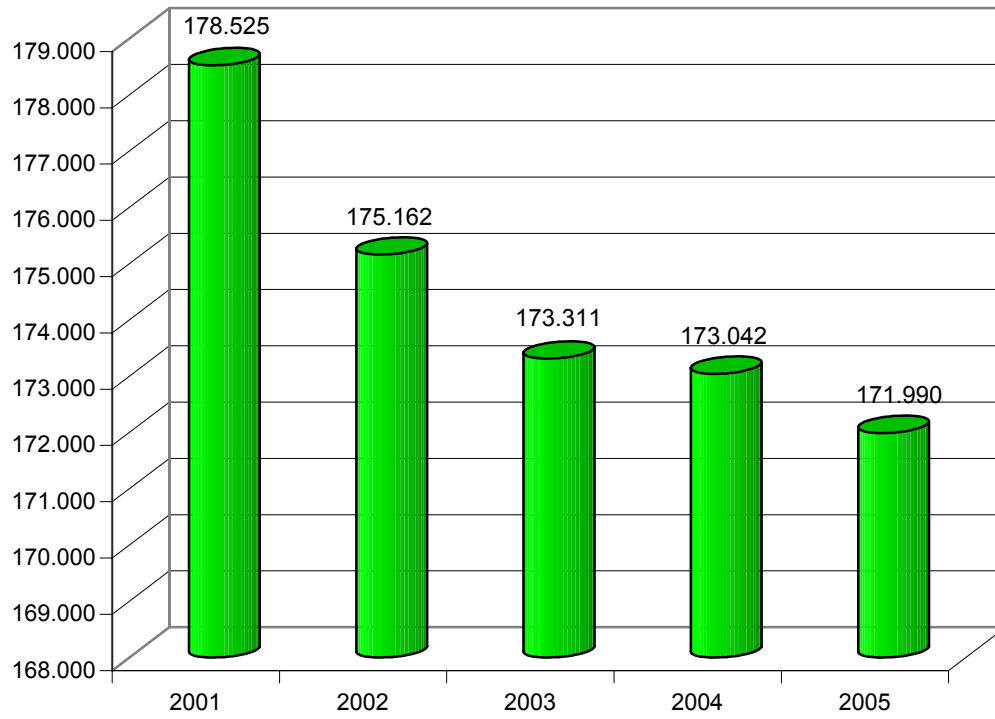



3.2. ENTIDADES DE CRÉDITO

3.2.1. Principales magnitudes

Miles de euros

Categorías	2005	2004	2003	2002	2001
Cífra de Activo.....	25.973.806,00	24.550.652,00	27.451.263,00	25.829.844,00	26.857.189,00
Intereses y rendimientos asimilados.....	670.159,00	623.046,00	707.283,00	877.029,00	1.054.800,00
Resultados.....	50.466,00	55.149,00	99.797,00	301.291,00	128.809,00

3.2.2. Distribución de personal

Plantilla media

Categorías	2005	2004	2003	2002	2001
Directivos, técnicos y similares.....	194	191	188	181	181
Administrativos y auxiliares.....	74	75	75	78	78
Obreros y subalternos.....	8	8	9	11	11
Total personal fijo.....	276	274	272	270	270
Personal eventual.....	13	16	16	7	2
Total personal activo.....	289	290	288	277	272

3.2.2. Personal

plantilla media

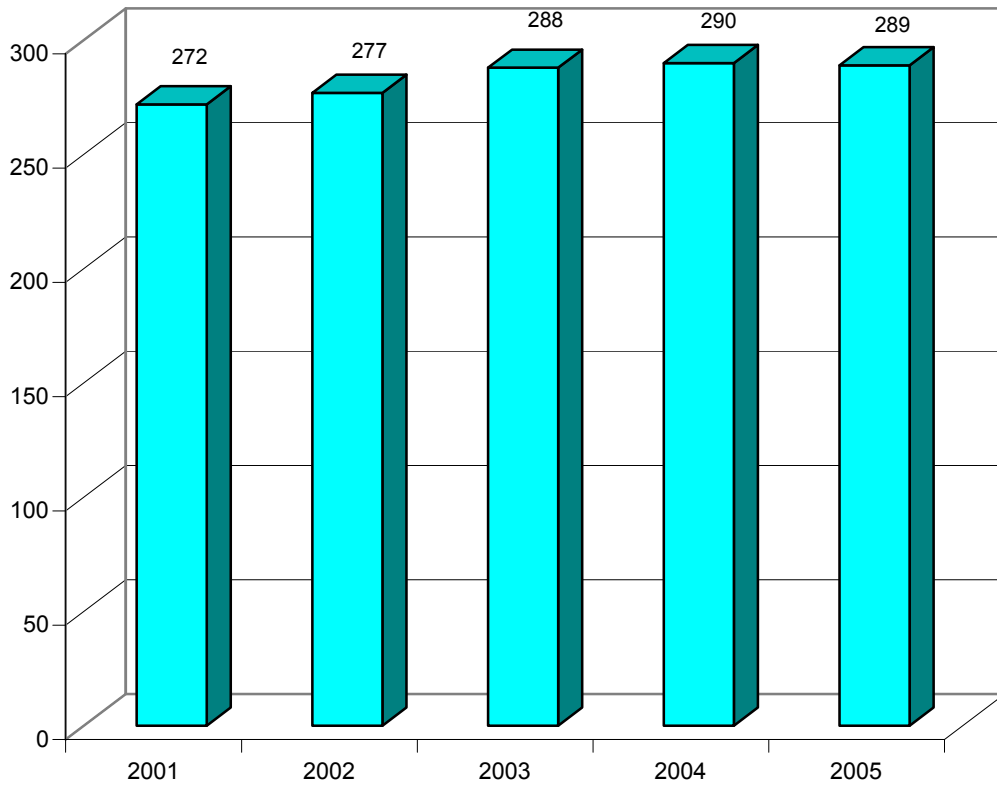



3.3. ENTIDADES DE SEGUROS

3.3.1. Balance de situación

Miles de euros

Activo	2005	2004	2003	2002	2001
Accionistas, por desembolsos no exigidos.....	-	299,49	-	-	-
Activos inmateriales, gastos de establecimiento y a distribuir en varios ejercicios.....	2.750,90	2.800,51	3.269,34	4.100,63	4.234,50
Gastos de establecimiento.....	-	6,42	-	2,16	8,26
Inmovilizado inmaterial.....	2.750,90	2.794,09	3.269,34	4.098,47	4.226,24
Gastos a distribuir en varios ejercicios.....	-	-	-	-	-
Inversiones.....	5.684.628,49	5.143.798,10	4.562.542,89	6.146.549,51	5.337.178,87
Inversiones materiales.....	176.880,70	177.402,60	152.079,60	169.013,38	123.841,19
Inversiones financieras en empresas del grupo y asociadas.....	56.009,45	60.805,01	46.629,32	65.248,89	65.555,25
Otras inversiones financieras.....	5.451.715,38	4.905.590,49	4.363.833,97	5.910.915,21	5.146.411,03
Depósitos constituidos por reaseguro aceptado.....	22,96	-	-	1.372,03	1.371,40
Inversiones por cuenta de los tomadores de seguros de vida que asumen el resto de la inversión.....	-	-	-	-	-
Participación del reaseguro en las provisiones técnicas.....	68.931,03	61.884,06	60.951,14	534.499,29	461.869,08
Créditos.....	161.308,84	123.943,00	141.250,82	258.476,84	187.296,70
Otros activos.....	259.369,79	220.922,77	219.610,31	241.651,48	389.682,54
Ajustes por periodificación.....	176.626,92	122.638,55	115.297,80	142.047,11	122.840,74
Total.....	6.353.615,97	5.676.286,48	5.102.922,30	7.327.324,86	6.503.102,43

Pasivo	2005	2004	2003	2002	2001
Capital y reservas.....	346.031,12	344.220,04	352.578,21	602.891,43	579.353,79
Capital suscrito, reservas y resultados ejercicios anteriores.....	337.623,49	338.583,01	340.645,84	567.213,88	545.374,51
Pérdidas y ganancias.....	8.407,63	5.637,03	11.932,37	35.677,55	33.979,28
Ingresos a distribuir en varios ejercicios.....	-	-	-	517,01	2.687,96
Pasivos subordinados.....	-	-	-	-	-
Provisiones técnicas.....	4.842.887,10	4.345.777,86	3.867.364,10	5.747.772,97	5.257.720,70
Provisiones para primas no consumidas y para riesgos en curso.....	509.436,32	418.721,81	399.980,23	493.376,31	399.673,85
Provisiones de seguros de vida.....	-	-	-	1.695.500,45	1.516.550,29
Provisiones para prestaciones.....	664.856,10	626.622,14	617.976,05	1.126.303,44	1.151.206,89
Provisiones para participación en beneficios y para extornos.....	-	-	-	13.781,00	10.133,38
Provisiones para estabilización.....	3.607.397,26	3.229.481,03	2.778.659,62	2.354.968,33	2.118.535,64
Otras provisiones técnicas.....	61.197,42	70.952,88	70.748,20	63.843,44	61.620,65
Provisiones Técnicas Seguros de vida cuando el riesgo de inversión lo asumen los tomadores.....	-	-	-	-	-
Provisiones para riesgos y gastos.....	2.870,91	2.411,79	2.006,31	7.244,93	7.006,54
Depósitos recibidos por reaseguro cedido.....	993.373,71	858.579,02	743.782,33	657.957,65	444.075,68
Deudas.....	162.109,26	117.882,56	130.208,52	291.819,42	198.182,52
Ajustes por periodificación.....	6.343,87	7.415,21	6.982,83	19.121,45	14.075,24
Total.....	6.353.615,97	5.676.286,48	5.102.922,30	7.327.324,86	6.503.102,43

3.3.1 Balance de situación

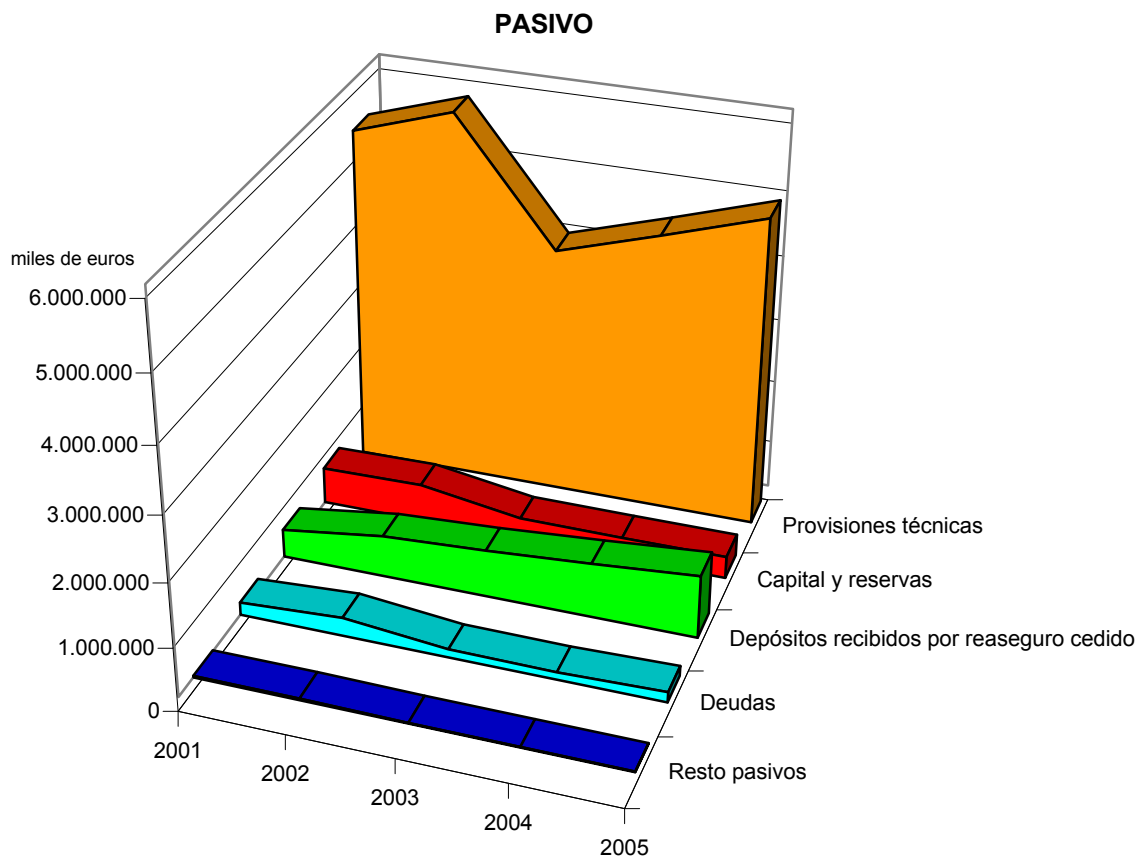
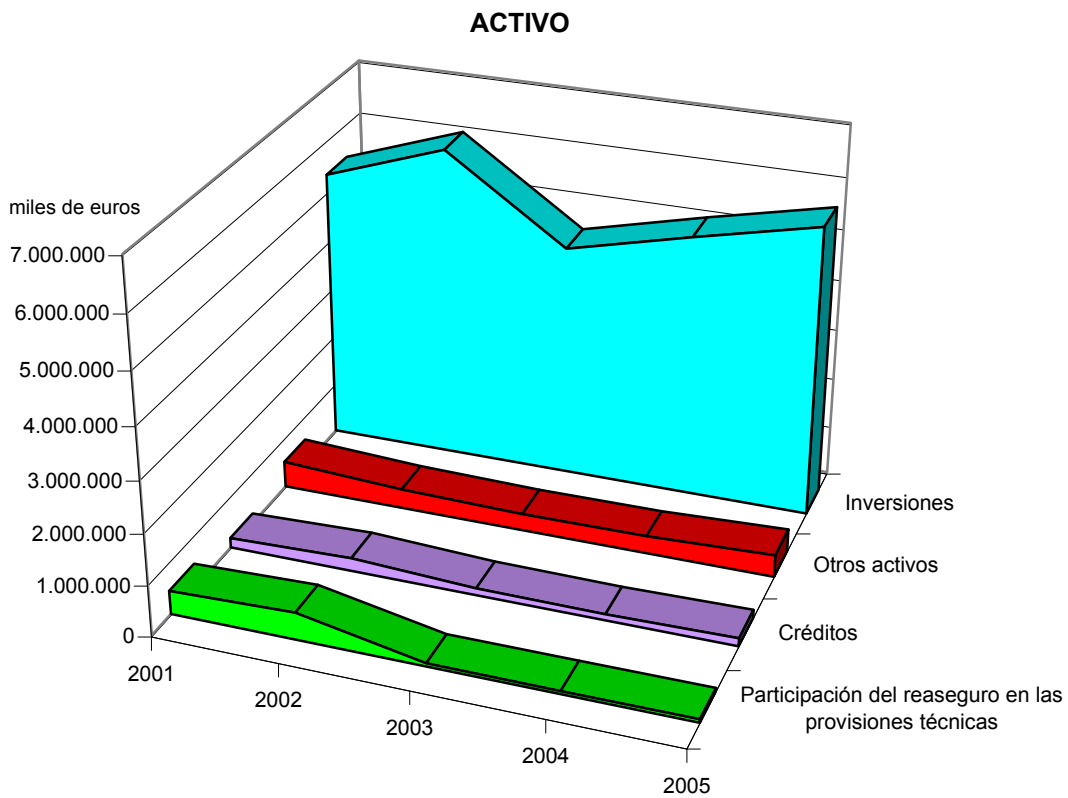

3.3.2. Cuenta de pérdidas y ganancias

Miles de euros

Concepto	2005	2004	2003	2002	2001
Primas imputadas, netas reaseguro (no vida).....	931.503,06	886.997,61	808.822,86	765.775,88	683.978,71
- Siniestralidad neta de reaseguro.....	585.440,38	456.665,11	374.583,23	454.605,43	482.832,67
± Resultado de las inversiones.....	224.513,02	209.270,86	188.226,93	61.721,79	161.442,72
± Otros ingresos y gastos técnicos.....	12.975,77	25.075,30	25.954,04	21.265,36	17.028,69
- Gastos de explotación netos.....	55.287,26	80.617,77	72.866,17	59.686,22	59.706,73
- Variación de las provisiones técnicas, netas de reaseguro.....	-9.738,47	204,68	6.904,76	2.222,79	-2.849,92
- Variación de la provisión de estabilización.....	377.856,13	442.266,11	430.093,46	236.432,69	229.855,10
- Participación en beneficios y extornos.....	-	-	-	865,46	1.197,40
Resultado de la cuenta técnica del seguro no vida.....	160.146,55	141.590,10	138.556,21	94.950,44	91.708,14
Primas imputadas, netas reaseguro (vida).....	-	-	-	371.673,54	409.394,04
- Siniestralidad neta de reaseguro.....	-	-	-	271.752,67	242.222,48
± Resultado de las inversiones.....	-	-	-	96.354,48	101.370,08
± Otros ingresos y gastos técnicos.....	-	-	-	-363,36	-336,21
- Gastos de explotación netos.....	-	-	-	834,59	900,12
- Variación otras provisiones técnicas, neta reaseguro.....	-	-	-	173.651,28	254.604,62
- Participación en beneficios y extornos.....	-	-	-	6.819,33	5.793,63
Resultado de la cuenta técnica del seguro vida.....	-	-	-	14.606,79	6.907,06
± Resultado de las inversiones.....	63.947,00	57.330,70	55.900,40	16.609,62	36.244,56
± Otros ingresos y gastos.....	-41.021,45	-37.178,64	-32.399,46	7.754,11	3.421,71
± Resultados extraordinarios.....	-1.338,77	-1.294,50	-579,18	-607,36	1.153,76
- Impuesto sobre beneficios.....	173.325,70	154.810,63	149.545,60	97.636,05	105.455,95
Resultado de la cuenta no técnica.....	-151.738,92	-135.953,07	-126.623,84	-73.879,68	-64.635,92
RESULTADO DEL EJERCICIO.....	8.407,63	5.637,03	11.932,37	35.677,55	33.979,28

3.3.2. Resultado del ejercicio

miles de euros

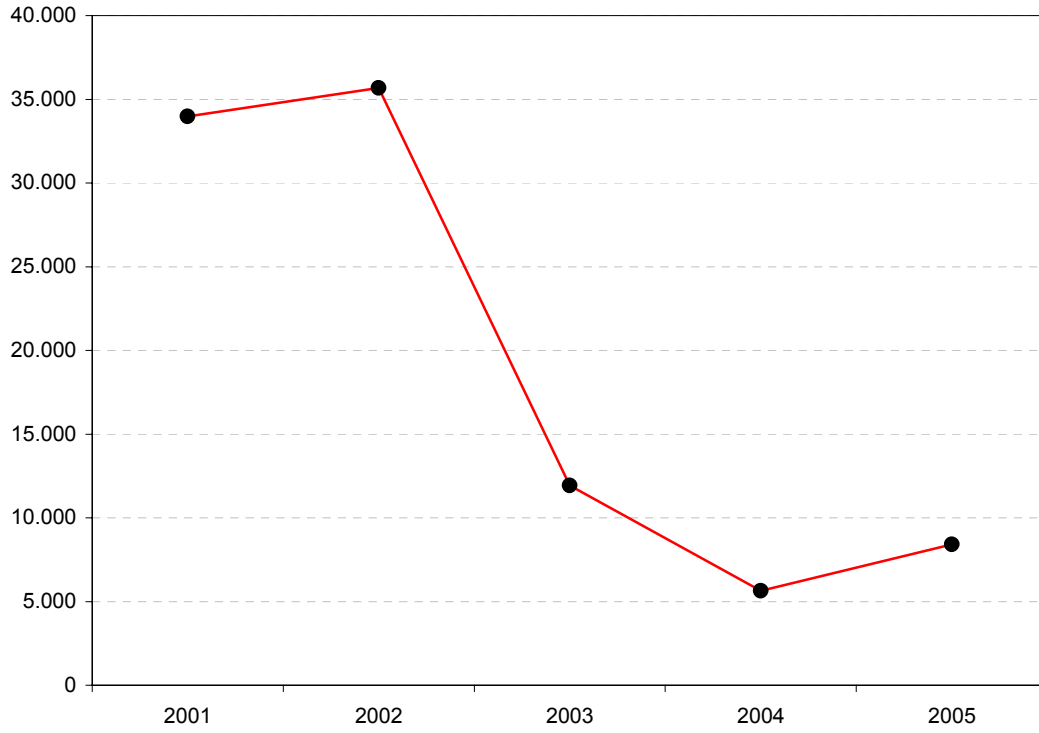

3.3.3. Distribución de personal

Plantilla media

Categorías	2005	2004	2003	2002	2001
Directivos, técnicos y similares.....	542	537	522	617	552
Administrativos y auxiliares.....	381	387	381	387	361
Obreros y subalternos.....	21	21	20	67	70
Total personal fijo.....	941	941	913	1.048	964
Personal eventual.....	3	4	10	23	19
Total personal activo.....	944	945	923	1.071	983

3.3.3. Personal

plantilla media

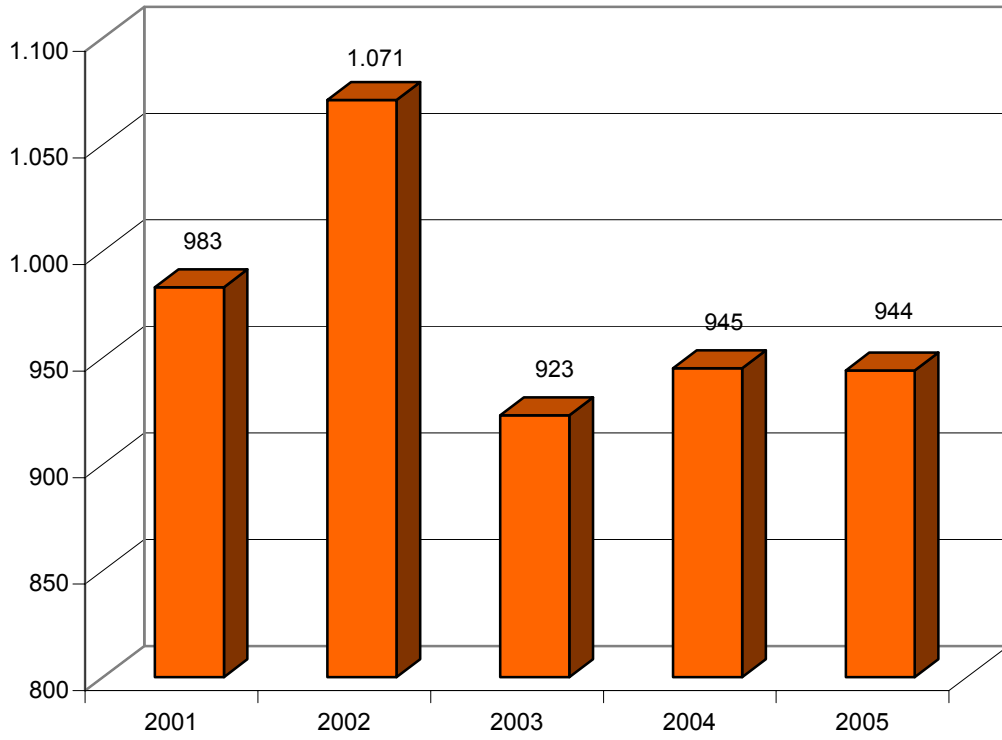



**4. INFORMACIÓN SOBRE LA
AUDITORÍA DE LAS CUENTAS
ANUALES**

4.1. Auditoría de las cuentas anuales por firmas privadas

AUDIHIPANA, S.A.

AGUAS DE LA CUENCA DEL SEGURA, S.A.

CONSORCIO VALENCIA 2007 (**)

SOCIEDAD ESTATAL DE ESTIBA Y DESESTIBA DEL PUERTO DE GANDIA, S.A.

SOCIEDAD ESTATAL DE ESTIBA Y DESESTIBA DEL PUERTO DE SAGUNTO, S.A.

SOCIEDAD ESTATAL DE ESTIBA Y DESESTIBA DEL PUERTO DE VALENCIA, S.A.

SOCIEDAD ESTATAL DE GESTION INMOBILIARIA DE PATRIMONIO, S.A.

SOCIEDAD ESTATAL PARA EXPOSICIONES INTERNACIONALES, S.A.

VALENCIA PLATAFORMA INTERMODAL Y LOGISTICA, S.A.

BDO AUDIBERIA AUDITORES, S.L.

AGUAS DE LA CUENCA DEL TAJO, S.A.

HIDROGUADIANA, S.A.

MINAS DE ALMADEN Y ARRAYANES, S.A.

SOCIEDAD ESTATAL DE INFRAESTRUCTURAS AGRARIAS DE LA MESETA SUR, S.A.

SOCIEDAD ESTATAL DE INFRAESTRUCTURAS AGRARIAS DEL NORTE, S.A.

SOCIEDAD ESTATAL DE INFRAESTRUCTURAS AGRARIAS DEL SUR Y ESTE, S.A.

CTA AUDITORES, S.A.

ABRA INDUSTRIAL, S.A.

AGRUMINSA, S.A.

FONDO DE LIQUIDACIÓN ASICA

GESTION DEL SUELO DE ENSIDESA, S.A.

INGRUINSA, S.A.

INIEXPORT, S.A.

PARQUE EMPRESARIAL PRINCIPADO DE ASTURIAS, S.L.

SOCIEDAD ANONIMA ESTATAL DE CAUCION AGRARIA

SOCIEDAD PARA EL DESARROLLO INDUSTRIAL DE ANDALUCIA, S.A.

SUELO EMPRESARIAL DEL ATLÁNTICO, S.L.

DELOITTE & TOUCHE ESPAÑA, S.L.

AENA DESARROLLO INTERNACIONAL, S.A.

AEROPUERTOS ESPAÑOLES Y NAVEGACION AEREA (**)

AGENCIA CENTROAMERICANA DE NOTICIAS, S.A.

AGENCIA EFE, S.A.

AHV-ENSIDESA CAPITAL, S.A.

ASTILLEROS ESPAÑOLES, S.A. (EN LIQUIDACIÓN)

AUTORIDAD PORTUARIA DE BARCELONA (*)

AUTORIDAD PORTUARIA DE SEVILLA (*)

AXIS PARTICIPACIONES EMPRESARIALES, SGEGR, S.A.

CENTRO INTERMODAL DE LOGISTICA, S.A.

CIREX, S.A.

COFIVACASA, S.A.

CONSORCIO DE LA ZONA FRANCA DE CÁDIZ (**)

CORPORACIÓN ALIMENTARIA QUALITY, S.A.

DEFEX, S.A.

EFEAGRO, S.A.

EMPRESA NACIONAL DE RESIDUOS RADIATIVOS, S.A.

FONDICO, FONDO DE CAPITAL RIESGO

FONDO EURO-ICO, FONDO DE CAPITAL RIESGO

GERENCIA URBANISTICA PORT-2000

HULLERAS DEL NORTE S.A.

INFOINVEST, S.A.

INMOBILIARIA DE LA ZONA FRANCA DE CÁDIZ S.L.

LA ALMORAIMA, S.A.

PORTEL SERVICIOS TELEMATICOS, S.A.

QUALITY FOOD INDUSTRIA ALIMENTARIA, S.A.U.

QUALITY SERVICE GESTIÓN DE SERVICIOS INTEGRALES, S.A.U.

RED IBEROAMERICANA DE LOGÍSTICA Y COMERCIO, S.A.

REMOLQUES MARITIMOS, S.A.

SADIM INVERSIONES, S.A.

SERVICIOS DOCUMENTALES DE ANDALUCIA, S.L.

SOCIEDAD ASTURIANA DE DIVERSIFICACIÓN MINERA, S.A.

SOCIEDAD DE INFRAESTRUCTURAS Y EQUIPAMIENTOS PENITENCIARIOS, S.A.

SOCIEDAD ESTATAL DE ESTIBA Y DESESTIBA DEL PUERTO DE ALGECIRAS-LA LINEA, S.A.

SOCIEDAD ESTATAL DE ESTIBA Y DESESTIBA DEL PUERTO DE ALICANTE, S.A.

SOCIEDAD ESTATAL DE ESTIBA Y DESESTIBA DEL PUERTO DE BARCELONA, S.A.

SOCIEDAD ESTATAL DE ESTIBA Y DESESTIBA DEL PUERTO DE SEVILLA, S.A.

SOCIEDAD ESTATAL DE GESTION DE ACTIVOS, S.A.

SOCIEDAD GENERAL DE LAS BAHÍAS DE CÁDIZ Y ALGECIRAS, S.A.

SOLUCIONES FERROLANAS, S.A.

WORLD TRADE CENTER BARCELONA, S.A.

ERNST & YOUNG

AGUAS DE LA CUENCA DEL EBRO, S.A.

AGUAS DEL DUERO, S.A.

AUTORIDAD PORTUARIA DE BILBAO (*)

BARCELONA HOLDING OLIMPICO, S.A.

COMERCIAL DEL FERROCARRIL, S.A.

ENAJENACION DE MATERIALES FERROVIARIOS, S.A.

EQUIPAMIENTO DE ESPACIOS Y ESTACIONES, S.A.

EXPANSION EXTERIOR, S.A.

FABRICA NACIONAL DE MONEDA Y TIMBRE (**)

HIPÓDROMO DE LA ZARZUELA, S.A.

NAVANTIA, S.A.

PARADORES DE TURISMO DE ESPAÑA, S.A.

SOCIEDAD ESTATAL CANAL DE NAVARRA S.A.

SOCIEDAD ESTATAL CANAL DE SEGARRA GARRIGUES, S.A

SOCIEDAD ESTATAL DE ESTIBA Y DESESTIBA DEL PUERTO DE ALCUDIA, S.A.

SOCIEDAD ESTATAL DE ESTIBA Y DESESTIBA DEL PUERTO DE IBIZA, S.A.

SOCIEDAD ESTATAL DE ESTIBA Y DESESTIBA DEL PUERTO DE MAHON, S.A.

SOCIEDAD ESTATAL DE ESTIBA Y DESESTIBA DEL PUERTO DE PALMA DE MALLORCA, S.A.

SOCIEDAD ESTATAL PARA EL DESARROLLO DEL DISEÑO Y LA INNOVACION, S.A.

KPMG AUDITORES, S.L.

AGUAS DE LA CUENCA DEL SUR, S.A.

AGUAS DEL JÚCAR, S.A., SOCIEDAD UNIPERSONAL

BABCOCK WILCOX ESPAÑOLA, S.A.

CHRONOEXPRES, S.A.

COMPAÑIA ESPAÑOLA DE FINANCIACION DEL DESARROLLO COFIDES, S.A.

COMPAÑIA ESPAÑOLA DE REAFIANZAMIENTO, S.A.

COMPAÑIA ESPAÑOLA DE TABACO EN RAMA, S.A.

CORREOS TELECOM, S.A.

EMPRESA NACIONAL DE INNOVACION, S.A.

EMPRESA PARA LA GESTION DE RESIDUOS INDUSTRIALES, S.A.

ENUSA INDUSTRIAS AVANZADAS, S.A.

ENUSEGUR, S.A.

EXPASA AGRICULTURA Y GANADERÍA, S.A.

EXPRESS TRUCK, S.A.

INGENIERIA Y ECONOMIA DEL TRANSPORTE, S.A.

MERCADOS CENTRALES DE ABASTECIMIENTO DE ALGECIRAS, S.A.

MOLYPHARMA, S.A.

RADIO NACIONAL DE ESPAÑA, S.A. (en liquidación)

REDALSA, S.A.

SERVICIOS Y ESTUDIOS PARA LA NAVEGACIÓN AÉREA Y LA SEGURIDAD AERONÁUTICA, S.A.

SHS CERAMICAS, S.A.

SOCIEDAD ESTATAL CORREOS Y TELEGRAFOS, S.A.

SOCIEDAD ESTATAL DE ESTIBA Y DESESTIBA DEL PUERTO DE LA BAHIA DE CADIZ, S.A.

SOCIEDAD ESTATAL PARA LA ACCIÓN CULTURAL EN EL EXTERIOR, S.A.

TECNOLOGIA E INVESTIGACION FERROVIARIA, S.A.

TECONMA, S.A.

TELEVISION ESPAÑOLA, S.A. (en liquidación)

VIGO ACTIVO SOCIEDAD DE CAPITAL RIESGO, S.A.

OTRAS FIRMAS PRIVADAS

AGUAS DE LA CUENCA DEL GUADALQUIVIR, S.A.

AGUAS DE LA CUENCA DEL NORTE, S.A.

AGUAS DE LAS CUENCAS MEDITERRANEAS, S.A.

ALIMENTOS Y ACEITES, S.A.

APARCAMIENTOS SUBTERRANEOS DE VIGO, S.L.

CORREO HÍBRIDO, S.A.

DEPURADORA DEL BAIX LLOBREGAT, S.A.

EMPRESA DE TRANSFORMAÇÕES AGRARIAS, S.A.

EXPOAGUA ZARAGOZA 2008, SOCIEDAD ANÓNIMA

GESTIONES URBANISTICAS DE LA RIOJA, S.A.

INFRAESTRUCTURAS Y EQUIPAMIENTOS HISPALENSES, S.A.

INGENIERIA Y SERVICIOS AEROESPACIALES, S.A.(*)

INMOBILIARIA DE PROMOCIONES Y ARRIENDOS, S.A.

INSTITUTO DE CREDITO OFICIAL (**)

MERCADOS CENTRALES DE ABASTECIMIENTO DE ASTURIAS, S.A.

MERCADOS CENTRALES DE ABASTECIMIENTO DE BADAJOZ, S.A.

MERCADOS CENTRALES DE ABASTECIMIENTO DE LAS PALMAS, S.A.

PRERREDUCIDOS INTEGRADOS DEL SUROESTE DE ESPAÑA, S.A.

PUERTO SECO DE MADRID, S.A.

SOCIEDAD ANONIMA DE PROMOCION Y EQUIPAMIENTO DE SUELO DE ALMANSA

SOCIEDAD ESPAÑOLA DE ESTUDIOS PARA LA COMUNICACION FIJA A TRAVES DEL ESTRECHO DE GIBRALTAR, S.A.

SOCIEDAD ESTATAL DE CONMEMORACIONES CULTURALES, S.A.

SOCIEDAD ESTATAL DE ESTIBA Y DESESTIBA DEL PUERTO DE ALMERIA, S.A.

SOCIEDAD ESTATAL DE ESTIBA Y DESESTIBA DEL PUERTO DE AVILES, S.A.

SOCIEDAD ESTATAL DE ESTIBA Y DESESTIBA DEL PUERTO DE BILBAO, S.A.

SOCIEDAD ESTATAL DE ESTIBA Y DESESTIBA DEL PUERTO DE CARTAGENA, S.A.

SOCIEDAD ESTATAL DE ESTIBA Y DESESTIBA DEL PUERTO DE CASTELLON, S.A.

SOCIEDAD ESTATAL DE ESTIBA Y DESESTIBA DEL PUERTO DE GIJON, S.A.

SOCIEDAD ESTATAL DE ESTIBA Y DESESTIBA DEL PUERTO DE HUELVA, S.A.

SOCIEDAD ESTATAL DE ESTIBA Y DESESTIBA DEL PUERTO DE LA CORUÑA, S.A.

SOCIEDAD ESTATAL DE ESTIBA Y DESESTIBA DEL PUERTO DE MALAGA, S.A.

SOCIEDAD ESTATAL DE ESTIBA Y DESESTIBA DEL PUERTO DE MARIN, S.A.

SOCIEDAD ESTATAL DE ESTIBA Y DESESTIBA DEL PUERTO DE MOTRIL, S.A.

SOCIEDAD ESTATAL DE ESTIBA Y DESESTIBA DEL PUERTO DE PASAJES, S.A.

SOCIEDAD ESTATAL DE ESTIBA Y DESESTIBA DEL PUERTO DE SANTA CRUZ DE LA PALMA, S.A.

SOCIEDAD ESTATAL DE ESTIBA Y DESESTIBA DEL PUERTO DE SANTANDER, S.A.

SOCIEDAD ESTATAL DE ESTIBA Y DESESTIBA DEL PUERTO DE TARRAGONA, S.A.

SOCIEDAD ESTATAL DE ESTIBA Y DESESTIBA DEL PUERTO DE VIGO S.A.

SUELO INDUSTRIAL DE GALICIA, S.A.

PRICEWATERHOUSECOOPERS AUDITORES, S.L.

ACENOR, S.A.

AUTORIDAD PORTUARIA DE LAS PALMAS (*)

CENTROS LOGISTICOS AEROPORTUARIOS, S.A.

COLONIZACION Y TRANSFORMACION AGRARIA, S.A.

COMPAÑIA ESPAÑOLA DE SEGUROS DE CREDITO A LA EXPORTACION, S.A.

DECYPAR, S.A.

EMPRESA DE TRANSFORMACION AGRARIA, S.A.

ENWESA OPERACIONES, S.A.

EQUIPOS NUCLEARES, S.A.

EUROPEAN BULK HANDLING INSTALLATION, S.A.

INGENIERIA DE SISTEMAS PARA LA DEFENSA DE ESPAÑA, S.A.(*)

IZAR CONSTRUCCIONES NAVALES, S.A. (EN LIQUIDACIÓN)

MERCADOS CENTRALES DE ABASTECIMIENTO DE MALAGA, S.A.

MERCADOS CENTRALES DE ABASTECIMIENTO, S.A.

OLYMPIC MOLL, S.A.

RUMASA, S.A.

SANIDAD ANIMAL Y SERVICIOS GANADEROS, S.A.

SDAD. ESTATAL PARA LA EJECUCION DE PROGRAMAS Y ACTUACIONES CONMEMORATIVAS DEL V CENTENARIO DEL
DESCUBRIMIENTO DE AMERICA SA (EN LIQUIDACION)

SISTEMAS TECNICOS DE LOTERIAS DEL ESTADO, S.A.

SOCIEDAD ESTATAL DE ESTIBA Y DESESTIBA DEL PUERTO DE ARRECIFE DE LANZAROTE, S.A.

SOCIEDAD ESTATAL DE ESTIBA Y DESESTIBA DEL PUERTO DE LA LUZ Y LAS PALMAS, S.A.

SOCIEDAD ESTATAL DE ESTIBA Y DESESTIBA DEL PUERTO DEL ROSARIO DE FUERTEVENTURA, S.A.

SOCIEDAD ESTATAL DE INFRAESTRUCTURAS AGRARIAS DEL NORDESTE, S.A.

TECNOLOGIAS Y SERVICIOS AGRARIOS, S.A.

SCD AUDITORÍA, S.L.

EQUIPOS TERMOMETÁLICOS, S.A.

GRUAS Y UTILLAJES, S.A.

IONMED ESTERILIZACION, S.A.

SEPI DESARROLLO EMPRESARIAL, S.A.

SOCIEDAD PARA EL DESARROLLO INDUSTRIAL DE ARAGON, S.A.

SOCIEDAD PARA EL DESARROLLO INDUSTRIAL DE EXTREMADURA, S.A

.(*) Auditada por la IGAE y por Auditor privado

(**) Incluida en el Plan de Auditorías de la IGAE, realizada por Auditor privado

4.1. Auditoría de las cuentas anuales por firmas privadas

Firma de Auditoría	Entidades		Plantilla media		Cifra de negocios		Activo	
	Número	Porcentaje	Número de empleados	Porcentaje	Miles de euros	Porcentaje	Miles de euros	Porcentaje
Audihispana, S.A.	8	4,42	1217	0,91	107.338,75	1,02	776.323,23	1,20
BDO Audiberia Auditores, S.L.	6	3,31	199	0,15	11.371,39	0,11	1.063.348,39	1,64
CTA Auditores	10	5,52	52	0,04	21.718,24	0,21	191.386,47	0,30
SCD Auditoría, S.L.	6	3,31	155	0,12	12.814,24	0,12	146.267,40	0,23
KPMG Auditores, S.L.	28	15,47	78.431	58,79	3.612.870,17	34,18	5.029.395,04	7,76
Deloitte & Touche España, S.L.	41	22,65	20.224	15,16	3.053.754,08	28,89	18.567.504,95	28,65
Ernest & Young	19	10,50	12.560	9,42	1.573.741,49	14,89	7.647.758,61	11,80
Pricewaterhousecoopers Auditores, S.L.	24	13,26	17.983	13,48	1.327.278,72	12,56	3.325.127,68	5,13
Otras firmas privadas	39	21,55	2.582	1,94	848.427,39	8,03	28.068.732,43	43,31
Total	181	100,00	133.403	100,00	10.569.314,47	100,00	64.815.844,20	100,00

Se incluyen las entidades cuyas cuentas anuales también han sido auditadas por la IGAE

4.1. Auditoría de las cuentas anuales por firmas privadas

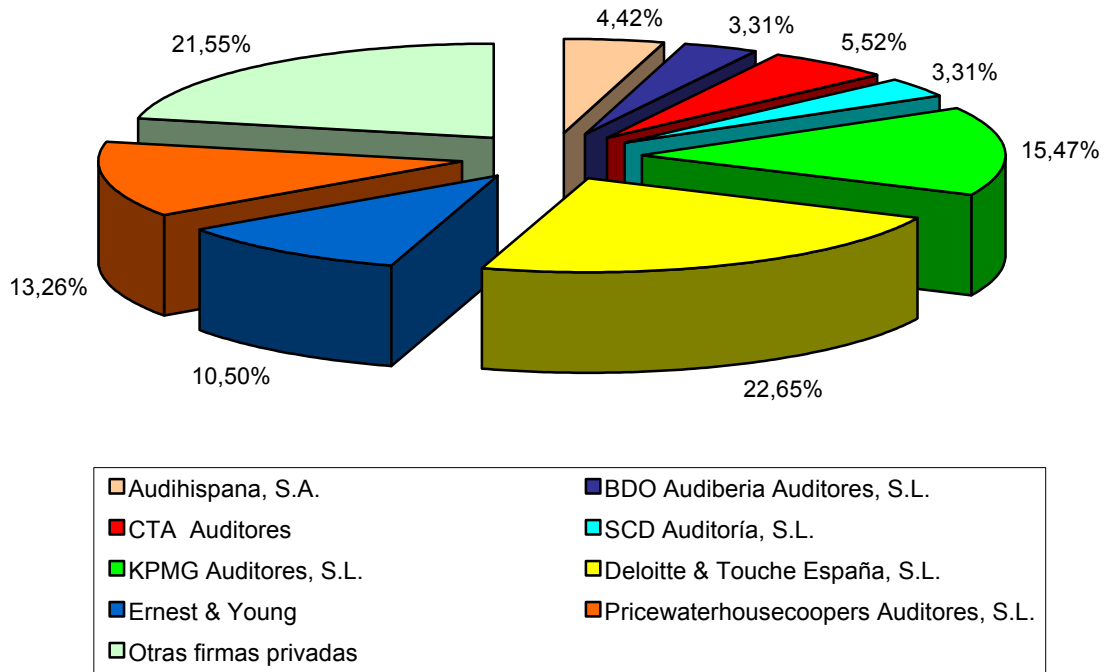

4.2. Informes de auditoría de las cuentas anuales recogidos en el Plan de Auditoría de la IGAE

ADMINISTRADOR DE INFRAESTRUCTURAS FERROVIARIAS

AEROPUERTOS ESPAÑOLES Y NAVEGACIÓN AÉREA (**)

AUTORIDAD PORTUARIA DE ALICANTE

AUTORIDAD PORTUARIA DE ALMERÍA

AUTORIDAD PORTUARIA DE AVILES

AUTORIDAD PORTUARIA DE BAHIA DE CADIZ

AUTORIDAD PORTUARIA DE BALEARES

AUTORIDAD PORTUARIA DE BARCELONA (*)

AUTORIDAD PORTUARIA DE BILBAO (*)

AUTORIDAD PORTUARIA DE CARTAGENA

AUTORIDAD PORTUARIA DE CASTELLON

AUTORIDAD PORTUARIA DE CEUTA

AUTORIDAD PORTUARIA DE FERROL-SAN CIPRIAN

AUTORIDAD PORTUARIA DE GIJON

AUTORIDAD PORTUARIA DE HUELVA

AUTORIDAD PORTUARIA DE LA BAHIA DE ALGECIRAS

AUTORIDAD PORTUARIA DE LA CORUÑA

AUTORIDAD PORTUARIA DE LAS PALMAS (*)

AUTORIDAD PORTUARIA DE MALAGA

AUTORIDAD PORTUARIA DE MARIN Y RIA DE PONTEVEDRA

AUTORIDAD PORTUARIA DE MELILLA

AUTORIDAD PORTUARIA DE MOTRIL

AUTORIDAD PORTUARIA DE PASAJES

AUTORIDAD PORTUARIA DE SANTA CRUZ DE TENERIFE

AUTORIDAD PORTUARIA DE SANTANDER

AUTORIDAD PORTUARIA DE SEVILLA (*)

AUTORIDAD PORTUARIA DE TARRAGONA

AUTORIDAD PORTUARIA DE VALENCIA

AUTORIDAD PORTUARIA DE VIGO

AUTORIDAD PORTUARIA DE VILLAGARCIA DE AROSA

CENTRO PARA EL DESARROLLO TECNOLOGICO INDUSTRIAL

CONSORCIO DE COMPENSACION DE SEGUROS

CONSORCIO DE LA ZONA FRANCA DE CÁDIZ (**)

CONSORCIO DE LA ZONA FRANCA DE GRAN CANARIA

CONSORCIO DE LA ZONA FRANCA DE VIGO

CONSORCIO VALENCIA 2007 (**)

ENTE PÚBLICO DE RADIOTELEVISIÓN ESPAÑOLA (en liquidación)

ENTIDAD PÚBLICA EMPRESARIAL RED.ES

FÁBRICA NACIONAL DE MONEDA Y TIMBRE, REAL CASA DE LA MONEDA (**)

FERROCARRILES DE VIA ESTRECHA

FONDO DE AYUDA AL DESARROLLO

FONDO PARA INVERSIONES EN EL EXTERIOR

FONDO PARA LA CONCESIÓN DE MICROCRÉDITOS PARA PROYECTOS DE DESARROLLO SOCIAL BÁSICO EN EL EXTERIOR

FONDO PARA OPERACIONES DE INVERSIÓN EN EL EXTERIOR DE LA PEQUEÑA Y MEDIANA EMPRESA

GERENCIA DEL SECTOR DE LA CONSTRUCCIÓN NAVAL

INGENIERIA DE SISTEMAS PARA LA DEFENSA DE ESPAÑA, S.A. (*)

INGENIERÍA Y SERVICIOS AEROESPACIALES, S.A. (*)

INSTITUTO DE CRÉDITO OFICIAL (**)

INSTITUTO PARA LA DIVERSIFICACION Y AHORRO DE LA ENERGIA

LOTERIAS Y APUESTAS DEL ESTADO

PUERTOS DEL ESTADO

RENFE-OPERADORA

S. E. P. E.S. ENTIDAD PUBLICA EMPRESARIAL DE SUELO

SOCIEDAD DE SALVAMENTO Y SEGURIDAD MARITIMA

SOCIEDAD ESTATAL DE ESTIBA Y DESESTIBA DEL PUERTO DE FERROL, S.A.

SOCIEDAD ESTATAL DE ESTIBA Y DESESTIBA DEL PUERTO DE VILLAGARCIA DE AROSA, S.A.

SOCIEDAD ESTATAL DE GESTIÓN DE LA INFORMACIÓN TURÍSTICA, S.A.

SOCIEDAD ESTATAL DE PARTICIPACIONES INDUSTRIALES

(*) Auditada por la IGAE y por Auditor privado

(**) Incluida en el Plan de Auditorías de la IGAE, realizada por Auditor privado

4.2. Informes de auditoría de las cuentas anuales recogidos en el Plan de Auditoría de la I.G.A.E.

Auditoría	Entidades		Plantilla media		Cifra de negocios		Activo	
	Número	Porcentaje	Número de empleados	Porcentaje	Miles de euros	Porcentaje	Miles de euros	Porcentaje
Cuentas anuales auditadas por la IGAE	53	91,38	41.994	76,17	14.888.931,27	82,05	60.104.280,95	60,63
Cuentas anuales auditadas exclusivamente por la I.G.A.E.	47	81,04	39.650	71,92	14.547.033,25	80,17	56.853.704,24	57,35
Cuentas anuales auditadas por la I.G.A.E. y por auditores privados	6	10,34	2.344	4,25	341.898,02	1,88	3.250.576,71	3,28
Cuentas anuales auditadas por auditor privado	5	8,62	13.135	23,83	3.257.693,40	17,95	39.030.298,41	39,37
Plan de auditoría de la I.G.A.E.	58	100,00	55.129	100,00	18.146.624,67	100,00	99.134.579,36	100,00

4.2. Informes de auditoría de las cuentas anuales recogidos en el Plan de Auditoría de la I.G.A.E.

Nº entidades

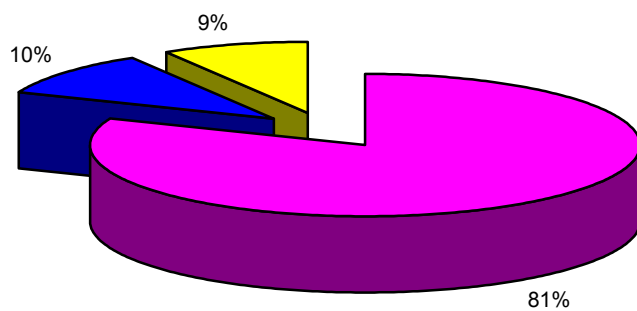

Plantilla media

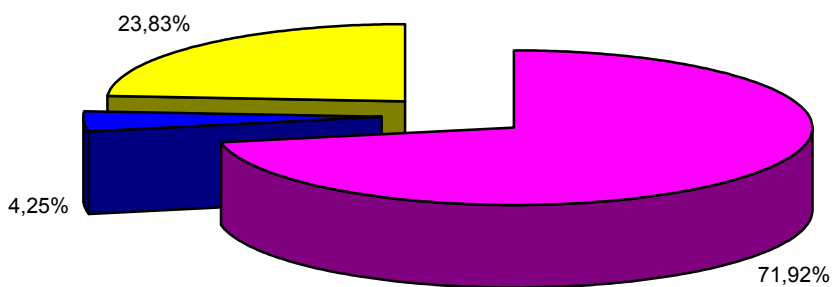

Cifra de negocios

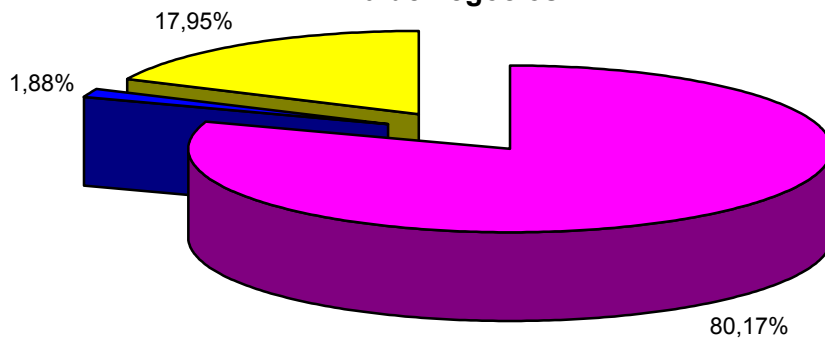

Activo

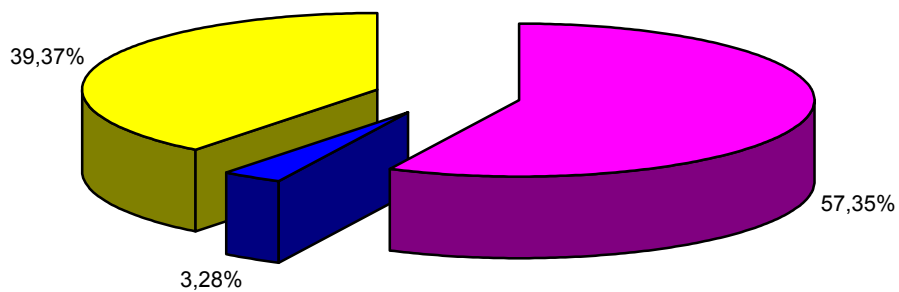

- Cuentas anuales auditadas exclusivamente por la I.G.A.E.
- Cuentas anuales auditadas por la I.G.A.E. y por auditores privados
- Cuentas anuales auditadas por auditor privado

4.3. Opinión de los informes de auditoría de las cuentas anuales

Opinión favorable sin salvedades

ABRA INDUSTRIAL, S.A.

AEROPUERTOS ESPAÑOLES Y NAVEGACION AEREA

AGENCIA CENTROAMERICANA DE NOTICIAS, S.A.

AGENCIA EFE, S.A.

AGRUMINSA, S.A.

AGUAS DE LA CUENCA DEL EBRO, S.A.

AGUAS DE LA CUENCA DEL GUADALQUIVIR, S.A.

AGUAS DE LA CUENCA DEL NORTE, S.A.

AGUAS DE LA CUENCA DEL SEGURA, S.A.

AGUAS DE LA CUENCA DEL TAJO, S.A.

AGUAS DE LAS CUENCAS MEDITERRANEAS, S.A.

AGUAS DEL DUERO, S.A.

ALIMENTOS Y ACEITES, S.A.

APARCAMIENTOS SUBTERRANEOS DE VIGO, S.L.

ASTILLEROS ESPAÑOLES, S.A. (EN LIQUIDACIÓN)

AUTORIDAD PORTUARIA DE ALMERÍA

AUTORIDAD PORTUARIA DE AVILES

AUTORIDAD PORTUARIA DE BALEARES

AUTORIDAD PORTUARIA DE CEUTA

AUTORIDAD PORTUARIA DE GIJON

AUTORIDAD PORTUARIA DE MARIN Y RIA DE PONTEVEDRA

AUTORIDAD PORTUARIA DE MELILLA

AUTORIDAD PORTUARIA DE MOTRIL

AUTORIDAD PORTUARIA DE PASAJES

AXIS PARTICIPACIONES EMPRESARIALES, SGEGR, S.A.

BARCELONA HOLDING OLIMPICO, S.A.

CENTRO INTERMODAL DE LOGISTICA, S.A.

CENTRO PARA EL DESARROLLO TECNOLOGICO INDUSTRIAL

CENTROS LOGISTICOS AEROPORTUARIOS, S.A.

CHRONOEXPRES, S.A.

CIREX, S.A.

COLONIZACION Y TRANSFORMACION AGRARIA, S.A.

COMERCIAL DEL FERROCARRIL, S.A.

COMPAÑIA ESPAÑOLA DE FINANCIACION DEL DESARROLLO COFIDES, S.A.

COMPAÑIA ESPAÑOLA DE REAFIANZAMIENTO, S.A.

COMPAÑIA ESPAÑOLA DE SEGUROS DE CREDITO A LA EXPORTACION, S.A.

COMPAÑIA ESPAÑOLA DE TABACO EN RAMA, S.A.

CONSORCIO DE COMPENSACION DE SEGUROS

CORREO HÍBRIDO, S.A.

CORREOS TELECOM, S.A.

DECYPAR, S.A.

DEFEX, S.A.

DEPURADORA DEL BAIX LLOBREGAT, S.A.

EFEAGRO, S.A.

EMPRESA DE TRANSFORMACION AGRARIA, S.A.

EMPRESA DE TRANSFORMAÇÕES AGRARIAS, S.A.

EMPRESA NACIONAL DE INNOVACION, S.A.

EMPRESA NACIONAL DE RESIDUOS RADIATIVOS, S.A.

EMPRESA PARA LA GESTION DE RESIDUOS INDUSTRIALES, S.A.

ENAJENACION DE MATERIALES FERROVIARIOS, S.A.

ENTIDAD PÚBLICA EMPRESARIAL RED.ES

ENUSA INDUSTRIAS AVANZADAS, S.A.

ENUSEGUR, S.A.

ENWESA OPERACIONES, S.A.

EQUIPOS NUCLEARES, S.A.

EXPASA AGRICULTURA Y GANADERÍA, S.A.

FABRICA NACIONAL DE MONEDA Y TIMBRE-REAL CASA DE LA MONEDA

FONDO PARA INVERSIONES EN EL EXTERIOR

FONDO PARA LA CONCESIÓN DE MICROCRÉDITOS PARA PROYECTOS DE DESARROLLO SOCIAL BÁSICO EN EL EXTERIOR

FONDO PARA OPERACIONES DE INVERSIÓN EN EL EXTERIOR DE LA PEQUEÑA Y MEDIANA EMPRESA

GERENCIA DEL SECTOR DE LA CONSTRUCCIÓN NAVAL

GERENCIA URBANISTICA PORT-2000

GESTION DEL SUELO DE ENSIDESA, S.A.

GESTIONES URBANISTICAS DE LA RIOJA, S.A.

HIDROGUADIANA, S.A.

HIPÓDROMO DE LA ZARZUELA, S.A.

INFOINVEST, S.A.

INGENIERIA DE SISTEMAS PARA LA DEFENSA DE ESPAÑA, S.A.

INGENIERIA Y ECONOMIA DEL TRANSPORTE, S.A.

INGENIERIA Y SERVICIOS AEROESPACIALES, S.A.

INGRUINSA, S.A.

INIEXPORT, S.A.

INMOBILIARIA DE PROMOCIONES Y ARRIENDOS, S.A.

INSTITUTO DE CREDITO OFICIAL

INSTITUTO PARA LA DIVERSIFICACION Y AHORRO DE LA ENERGIA

IONMED ESTERILIZACION, S.A.

LA ALMORAIMA, S.A.

MERCADOS CENTRALES DE ABASTECIMIENTO DE ALGECIRAS, S.A.

MERCADOS CENTRALES DE ABASTECIMIENTO DE ASTURIAS, S.A.

MERCADOS CENTRALES DE ABASTECIMIENTO DE BADAJOZ, S.A.

MERCADOS CENTRALES DE ABASTECIMIENTO DE LAS PALMAS, S.A.

MOLYPHARMA, S.A.

NAVANTIA, S.A.

OLYMPIC MOLL, S.A.

PARADORES DE TURISMO DE ESPAÑA, S.A.

PARQUE EMPRESARIAL PRINCIPADO DE ASTURIAS, S.L.

PORTEL SERVICIOS TELEMATICOS, S.A.

PUERTO SECO DE MADRID, S.A.

PUERTOS DEL ESTADO

REDALSA, S.A.

REMOLQUES MARITIMOS, S.A.

RUMASA, S.A.

S. E. P. E.S. ENTIDAD PUBLICA EMPRESARIAL DE SUELO

SADIM INVERSIONES, S.A.

SANIDAD ANIMAL Y SERVICIOS GANADEROS, S.A.

SDAD. ESTATAL PARA LA EJECUCION DE PROGRAMAS Y ACTUACIONES CONMEMORATIVAS DEL V CENTENARIO DEL DESCUBRIMIENTO DE AMERICA SA (EN LIQUIDACION)

SERVICIOS DOCUMENTALES DE ANDALUCIA, S.L.

SISTEMAS TECNICOS DE LOTERIAS DEL ESTADO, S.A.

SOCIEDAD ANONIMA DE PROMOCION Y EQUIPAMIENTO DE SUELO DE ALMANSA

SOCIEDAD ANONIMA ESTATAL DE CAUCION AGRARIA

SOCIEDAD ASTURIANA DE DIVERSIFICACIÓN MINERA, S.A.

SOCIEDAD DE INFRAESTRUCTURAS Y EQUIPAMIENTOS PENITENCIARIOS, S.A.

SOCIEDAD DE SALVAMENTO Y SEGURIDAD MARITIMA

SOCIEDAD ESTATAL CANAL DE NAVARRA S.A.

SOCIEDAD ESTATAL CANAL DE SEGARRA GARRIGUES, S.A

SOCIEDAD ESTATAL CORREOS Y TELEGRAFOS, S.A.

SOCIEDAD ESTATAL DE ESTIBA Y DESESTIBA DEL PUERTO DE ALCUDIA, S.A.

SOCIEDAD ESTATAL DE ESTIBA Y DESESTIBA DEL PUERTO DE ALGECIRAS-LA LINEA, S.A.

SOCIEDAD ESTATAL DE ESTIBA Y DESESTIBA DEL PUERTO DE ALICANTE, S.A.

SOCIEDAD ESTATAL DE ESTIBA Y DESESTIBA DEL PUERTO DE ALMERIA, S.A.

SOCIEDAD ESTATAL DE ESTIBA Y DESESTIBA DEL PUERTO DE AVILES, S.A.

SOCIEDAD ESTATAL DE ESTIBA Y DESESTIBA DEL PUERTO DE BARCELONA, S.A.

SOCIEDAD ESTATAL DE ESTIBA Y DESESTIBA DEL PUERTO DE BILBAO, S.A.

SOCIEDAD ESTATAL DE ESTIBA Y DESESTIBA DEL PUERTO DE CARTAGENA, S.A.

SOCIEDAD ESTATAL DE ESTIBA Y DESESTIBA DEL PUERTO DE CASTELLON, S.A.

SOCIEDAD ESTATAL DE ESTIBA Y DESESTIBA DEL PUERTO DE GANDIA, S.A.

SOCIEDAD ESTATAL DE ESTIBA Y DESESTIBA DEL PUERTO DE HUELVA, S.A.

SOCIEDAD ESTATAL DE ESTIBA Y DESESTIBA DEL PUERTO DE IBIZA, S.A.

SOCIEDAD ESTATAL DE ESTIBA Y DESESTIBA DEL PUERTO DE LA BAHIA DE CADIZ, S.A.

SOCIEDAD ESTATAL DE ESTIBA Y DESESTIBA DEL PUERTO DE LA CORUÑA, S.A.

SOCIEDAD ESTATAL DE ESTIBA Y DESESTIBA DEL PUERTO DE MAHON, S.A.

SOCIEDAD ESTATAL DE ESTIBA Y DESESTIBA DEL PUERTO DE MARIN, S.A.

SOCIEDAD ESTATAL DE ESTIBA Y DESESTIBA DEL PUERTO DE MOTRIL, S.A.

SOCIEDAD ESTATAL DE ESTIBA Y DESESTIBA DEL PUERTO DE PALMA DE MALLORCA, S.A.

SOCIEDAD ESTATAL DE ESTIBA Y DESESTIBA DEL PUERTO DE PASAJES, S.A.

SOCIEDAD ESTATAL DE ESTIBA Y DESESTIBA DEL PUERTO DE SAGUNTO, S.A.

SOCIEDAD ESTATAL DE ESTIBA Y DESESTIBA DEL PUERTO DE SANTA CRUZ DE LA PALMA, S.A.

SOCIEDAD ESTATAL DE ESTIBA Y DESESTIBA DEL PUERTO DE SANTANDER, S.A.

SOCIEDAD ESTATAL DE ESTIBA Y DESESTIBA DEL PUERTO DE SEVILLA, S.A.

SOCIEDAD ESTATAL DE ESTIBA Y DESESTIBA DEL PUERTO DE VALENCIA, S.A.

SOCIEDAD ESTATAL DE ESTIBA Y DESESTIBA DEL PUERTO DE VIGO S.A.

SOCIEDAD ESTATAL DE ESTIBA Y DESESTIBA DEL PUERTO DE VILLAGARCIA DE AROSA, S.A.

SOCIEDAD ESTATAL DE ESTIBA Y DESESTIBA DEL PUERTO DEL ROSARIO DE FUERTEVENTURA, S.A.

SOCIEDAD ESTATAL DE GESTION DE ACTIVOS, S.A.

SOCIEDAD ESTATAL DE GESTIÓN DE LA INFORMACIÓN TURÍSTICA, S.A.

SOCIEDAD ESTATAL DE GESTION INMOBILIARIA DE PATRIMONIO, S.A.

SOCIEDAD ESTATAL DE INFRAESTRUCTURAS AGRARIAS DE LA MESETA SUR, S.A.

SOCIEDAD ESTATAL DE INFRAESTRUCTURAS AGRARIAS DEL NORDESTE, S.A.

SOCIEDAD ESTATAL DE INFRAESTRUCTURAS AGRARIAS DEL NORTE, S.A.

SOCIEDAD ESTATAL DE INFRAESTRUCTURAS AGRARIAS DEL SUR Y ESTE, S.A.

SOCIEDAD ESTATAL PARA EL DESARROLLO DEL DISEÑO Y LA INNOVACION, S.A.

SOCIEDAD ESTATAL PARA EXPOSICIONES INTERNACIONALES, S.A.

SOCIEDAD ESTATAL PARA LA ACCIÓN CULTURAL EN EL EXTERIOR, S.A.

SOCIEDAD GENERAL DE LAS BAHÍAS DE CÁDIZ Y ALGECIRAS, S.A.

SOCIEDAD PARA EL DESARROLLO INDUSTRIAL DE ANDALUCIA, S.A.

SOCIEDAD PARA EL DESARROLLO INDUSTRIAL DE ARAGON, S.A.

SOCIEDAD PARA EL DESARROLLO INDUSTRIAL DE EXTREMADURA, S.A.

SOLUCIONES FERROLANAS, S.A.

SUELO EMPRESARIAL DEL ATLÁNTICO, S.L.

SUELO INDUSTRIAL DE GALICIA, S.A.

TECNOLOGIA E INVESTIGACION FERROVIARIA, S.A.

TECNOLOGIAS Y SERVICIOS AGRARIOS, S.A.

TECONMA, S.A.

VALENCIA PLATAFORMA INTERMODAL Y LOGISTICA, S.A.

Opinión con salvedades

ACENOR, S.A.

ADMINISTRADOR DE INFRAESTRUCTURAS FERROVIARIAS

AENA DESARROLLO INTERNACIONAL, S.A.

AGUAS DE LA CUENCA DEL SUR, S.A.

AGUAS DEL JÚCAR, S.A., SOCIEDAD UNIPERSONAL

AHV-ENSIDESA CAPITAL, S.A.

AUTORIDAD PORTUARIA DE ALICANTE

AUTORIDAD PORTUARIA DE BAHIA DE CADIZ

AUTORIDAD PORTUARIA DE BARCELONA

AUTORIDAD PORTUARIA DE BILBAO

AUTORIDAD PORTUARIA DE CARTAGENA

AUTORIDAD PORTUARIA DE CASTELLON

AUTORIDAD PORTUARIA DE FERROL-SAN CIPRIAN

AUTORIDAD PORTUARIA DE HUELVA

AUTORIDAD PORTUARIA DE LA BAHIA DE ALGECIRAS

AUTORIDAD PORTUARIA DE LA CORUÑA

AUTORIDAD PORTUARIA DE LAS PALMAS

AUTORIDAD PORTUARIA DE MALAGA

AUTORIDAD PORTUARIA DE SANTA CRUZ DE TENERIFE

AUTORIDAD PORTUARIA DE SANTANDER

AUTORIDAD PORTUARIA DE SEVILLA

AUTORIDAD PORTUARIA DE TARRAGONA

AUTORIDAD PORTUARIA DE VALENCIA

AUTORIDAD PORTUARIA DE VIGO

AUTORIDAD PORTUARIA DE VILLAGARCIA DE AROSA

COFIVACASA, S.A.

CONSORCIO DE LA ZONA FRANCA DE CÁDIZ

CONSORCIO DE LA ZONA FRANCA DE GRAN CANARIA

CONSORCIO DE LA ZONA FRANCA DE VIGO

CONSORCIO VALENCIA 2007

ENTE PÚBLICO DE RADIOTELEVISIÓN ESPAÑOLA (en liquidación)

EQUIPAMIENTO DE ESPACIOS Y ESTACIONES, S.A.

EQUIPOS TERMOMETÁLICOS, S.A.

EUROPEAN BULK HANDLING INSTALLATION, S.A.

EXPANSION EXTERIOR, S.A.

EXPOAGUA ZARAGOZA 2008, SOCIEDAD ANÓNIMA

EXPRESS TRUCK, S.A.

FERROCARRILES DE VIA ESTRECHA

FONDICO, FONDO DE CAPITAL RIESGO

FONDO DE AYUDA AL DESARROLLO

FONDO DE LIQUIDACIÓN ASICA

FONDO EURO-ICO, FONDO DE CAPITAL RIESGO

GRUAS Y UTILLAJES, S.A.

HULLERAS DEL NORTE S.A.

INFRAESTRUCTURAS Y EQUIPAMIENTOS HISPALENSES, S.A.

INMOBILIARIA DE LA ZONA FRANCA DE CÁDIZ S.L.

LOTERIAS Y APUESTAS DEL ESTADO

MERCADOS CENTRALES DE ABASTECIMIENTO DE MALAGA, S.A.

MERCADOS CENTRALES DE ABASTECIMIENTO, S.A.

MINAS DE ALMADEN Y ARRAYANES, S.A.

QUALITY FOOD INDUSTRIA ALIMENTARIA, S.A.U.

RADIO NACIONAL DE ESPAÑA, S.A. (en liquidación)

RENFE-OPERADORA

SEPI DESARROLLO EMPRESARIAL, S.A.

SERVICIOS Y ESTUDIOS PARA LA NAVEGACIÓN AÉREA Y LA SEGURIDAD AERONÁUTICA, S.A.

SHS CERAMICAS, S.A.

SOCIEDAD ESPAÑOLA DE ESTUDIOS PARA LA COMUNICACION FIJA A TRAVES DEL ESTRECHO DE GIBRALTAR, S.A.

SOCIEDAD ESTATAL DE CONMEMORACIONES CULTURALES, S.A.

SOCIEDAD ESTATAL DE ESTIBA Y DESESTIBA DEL PUERTO DE ARRECIFE DE LANZAROTE, S.A.

SOCIEDAD ESTATAL DE ESTIBA Y DESESTIBA DEL PUERTO DE FERROL, S.A.

SOCIEDAD ESTATAL DE ESTIBA Y DESESTIBA DEL PUERTO DE GIJON, S.A.

SOCIEDAD ESTATAL DE ESTIBA Y DESESTIBA DEL PUERTO DE MALAGA, S.A.

SOCIEDAD ESTATAL DE ESTIBA Y DESESTIBA DEL PUERTO DE TARRAGONA, S.A.

SOCIEDAD ESTATAL DE PARTICIPACIONES INDUSTRIALES

TELEVISION ESPAÑOLA, S.A. (en liquidación)

VIGO ACTIVO SOCIEDAD DE CAPITAL RIESGO, S.A.

WORLD TRADE CENTER BARCELONA, S.A.

Opinión denegada

BABCOCK WILCOX ESPAÑOLA, S.A.

CORPORACIÓN ALIMENTARIA QUALITY, S.A.

IZAR CONSTRUCCIONES NAVALES, S.A. (EN LIQUIDACIÓN)

PRERREDUCIDOS INTEGRADOS DEL SUROESTE DE ESPAÑA, S.A.

QUALITY SERVICE GESTIÓN DE SERVICIOS INTEGRALES, S.A.U.

RED IBEROAMERICANA DE LOGÍSTICA Y COMERCIO, S.A.

SOCIEDAD ESTATAL DE ESTIBA Y DESESTIBA DEL PUERTO DE LA LUZ Y LAS PALMAS, S.A.

4.3. Opinión en los informes de auditoría de las cuentas anuales

Opinión	Entidades		Plantilla media		Cifra de negocios		Activo	
	Número	Porcentaje	Número de empleados	Porcentaje	Miles de euros	Porcentaje	Miles de euros	Porcentaje
Favorable sin salvedades	154	67,54	118.525	68,49	10.117.927,92	40,28	68.967.695,17	56,68
Con salvedades	67	29,39	51.839	29,96	14.816.153,73	58,99	52.230.784,13	42,93
Denegada	7	3,07	2.689	1,55	182.266,07	0,73	471.069,14	0,39
Total	228	100,00	173.053	100,00	25.116.347,72	100,00	121.669.548,44	100,00

4.3. Opinión en los informes de auditoría de las cuentas anuales

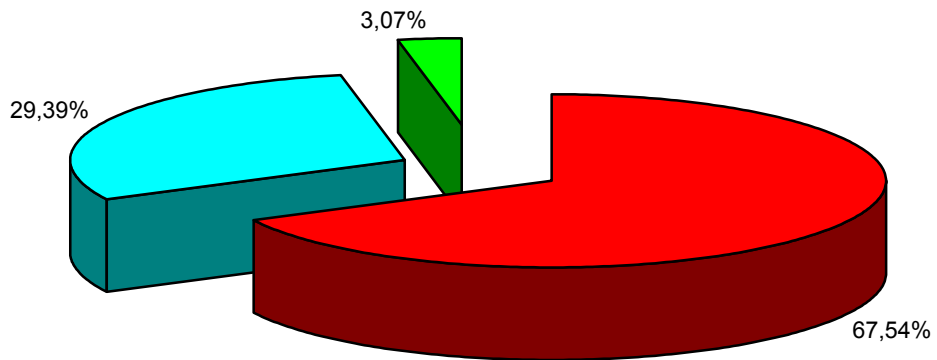

■ Opinión favorable sin salvedades ■ Opinión favorable con salvedades ■ Opinión denegada

4.4. Empresas estatales sin auditar o sin acompañar el informe de auditoría

ALCOHOLES NUÑEZ, S.L.

APARCAMIENTO ZONA FRANCA S.L.

APROTEC, S.A.

ASTURIANA DE SERVICIOS PORTUARIOS,S.L.U.

CENTRAL INTERCAMBIO MERCANCÍAS DE VIGO, S.A.

CENTRO MINERO DE PENOUTA, S.A.

COIN ASESORES, S.A.

COMPAÑIA DE LOS FERROCARRILES DE MADRID A ZARAGOZA Y ALICANTE, S.A. (EN LIQUIDACION)

COMPAÑIA DEL FERROCARRIL CENTRAL DE ARAGON, S.A. (EN LIQUIDACION)

COMPAÑIA GENERAL ESPAÑOLA DE AFRICA

DESGASIFICACION Y LIMPIEZA DE TANQUES, S.A.

EFE NEWS SERVICES, INC.

EFE GESTION, S.A.

EMPRESA NACIONAL ADARO, S.A. (EN LIQUIDACIÓN)

EQUISOL, S.A.

PARQUE COMERCIAL LAS SALINAS, S.A.

PRODUCCION Y TECNOLOGIA DE PREFABRICADOS A.E.I.E.

PROGRAMAS Y EXPLOTACIONES DE RADIODIFUSION, S.A.

REICASTRO, S.A.

REMOLCADORES DEL NOROESTE, S.A.

SAES CAPITAL, S.A.

SEPIDES GESTION S.G.E.C.R., S.A.

SOCIEDAD ESTATAL DE ESTIBA Y DESESTIBA DEL PUERTO DE CEUTA, S.A.

SOCIEDAD ESTATAL DE ESTIBA Y DESESTIBA DEL PUERTO DE MELILLA, S.A.

SOCIEDAD ESTATAL DE INFRAESTRUCTURAS DEL TRANSPORTE TERRESTRE, S.A.

SOCIEDAD ESTATAL PARA EL DESARROLLO TECNOLÓGICO DEL TURISMO, S.A.

SOCIEDAD ESTATAL PARA LA PROMOCIÓN Y ATRACCIÓN DE INVERSIONES EXTERIORES, S.A.

SOCIEDAD PÚBLICA DE ALQUILER, S.A.

TECNOLOGIA, ARQUITECTURA Y SISTEMAS, S.A.

VIÑEDOS ESPAÑOLES, S.L.

WESER ENGINEERING GMBH

4.4. Alcance de la auditoría de las cuentas anuales

Auditoría	Entidades	Plantilla media	Cifra de negocios	Activo
	Número	Número de empleados	Miles de euros	Miles de euros
Audihispana, S.A.	8	1217	107.338,75	776.323,23
BDO Audiberia Auditores, S.L.	6	199	11.371,39	1.063.348,39
CTA Auditores	10	52	21.718,24	191.386,47
SCD Auditoría, S.L.	6	155	12.814,24	146.267,40
KPMG Auditores, S.L.	28	78.431	3.612.870,17	5.029.395,04
Deloitte & Touche España, S.L.	41	20.224	3.053.754,08	18.567.504,95
Ernest & Young	19	12.560	1.573.741,49	7.647.758,61
Pricewaterhousecoopers Auditores, S.L.	24	17.983	1.327.278,72	3.325.127,68
Otras firmas privadas	39	2.582	848.427,39	28.068.732,43
Total auditoría de las cuentas anuales por firmas privadas(*)	181	133.403	10.569.314,47	64.815.844,20
Auditoría de las cuentas anuales efectuada exclusivamente por la I.G.A.E.	47	39.650	14.547.033,25	56.853.704,24
Auditoría de las cuentas anuales efectuada por la I.G.A.E. y por auditores privados	6	2.344	341.898,02	3.250.576,71
Total auditoría de las cuentas anuales efectuada por la I.G.A.E.	53	41.994	14.888.931,27	60.104.280,95
Sin auditar o sin acompañar informe de auditoría	31	170	33.422,74	561.880,77

(*)Se incluyen las entidades cuyas cuentas anuales también han sido auditadas por la IGAE

4.4. Alcance de la auditoría de las cuentas anuales

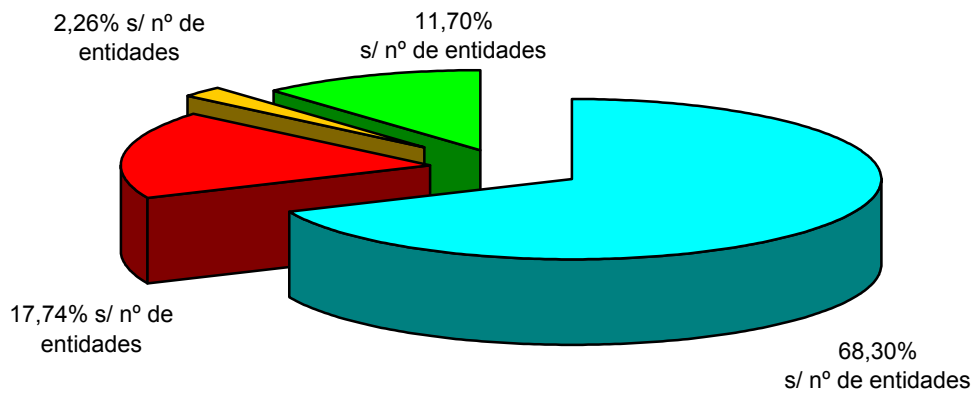

- Total auditoría de las cuentas anuales por firmas privadas
- Auditoría de las cuentas anuales efectuada exclusivamente por la I.G.A.E.
- Auditoría de las cuentas anuales efectuada por la I.G.A.E. y por auditores privados
- Sin auditar o sin acompañar informe de auditoría



**5. ANEXO ECONÓMICO-FINANCIERO
DE LAS ENTIDADES NO FINANCIERAS E
INTERMEDIACIÓN FINANCIERA**



**5.1. INFORMACIÓN POR
SECTORES DE ACTIVIDAD**

5.1.1. Activo

Sectores	2005		2004		Variación	
	Miles de euros	Porcentaje	Miles de euros	Porcentaje	Absoluta	Porcentual
Otras actividades anexas a los transportes.....	33.164.096,25	36,90	25.087.583,17	33,63	8.076.513,08	32,19
Servicios prestados a otras empresas y otros servicios.....	10.166.276,42	11,31	8.733.609,48	11,72	1.432.666,94	16,40
Explotación de puertos y servicios portuarios.....	9.699.404,09	10,79	8.687.377,23	11,66	1.012.026,86	11,65
Intermediación financiera.....	6.288.173,40	6,99	868.589,15	1,17	5.419.584,25	623,95
Transportes.....	4.794.680,76	5,33	7.099.009,97	9,53	-2.304.329,21	-32,46
Correos, comunicaciones y servicios de información.....	4.633.302,37	5,15	4.284.369,07	5,75	348.933,30	8,14
Industrias Manufactureras.....	4.601.078,91	5,12	3.844.380,45	5,16	756.698,46	19,68
Distribución de energía y explotación de recursos hídricos.....	4.489.124,64	4,99	3.984.335,88	5,35	504.788,76	12,67
Construcción e inmobiliarias.....	2.754.326,36	3,06	2.500.504,83	3,36	253.821,53	10,15
Desarrollo sectorial y regional.....	2.484.353,92	2,76	2.177.844,47	2,92	306.509,45	14,07
Servicios técnicos y de investigación.....	2.418.545,81	2,69	2.278.040,70	3,06	140.505,11	6,17
Agricultura, silvicultura, tabaco y aceite.....	1.696.563,72	1,89	1.420.572,76	1,91	275.990,96	19,43
En situaciones especiales.....	1.404.220,95	1,56	2.012.813,27	2,70	-608.592,32	-30,24
Industrias extractivas.....	881.186,40	0,98	1.175.515,49	1,58	-294.329,09	-25,04
Comercio y hostelería.....	428.673,24	0,48	375.597,59	0,50	53.075,65	14,13
Total.....	89.904.007,24	100,00	74.530.143,51	100,00	15.373.863,73	20,63

5.1.1. Activo

miles de euros

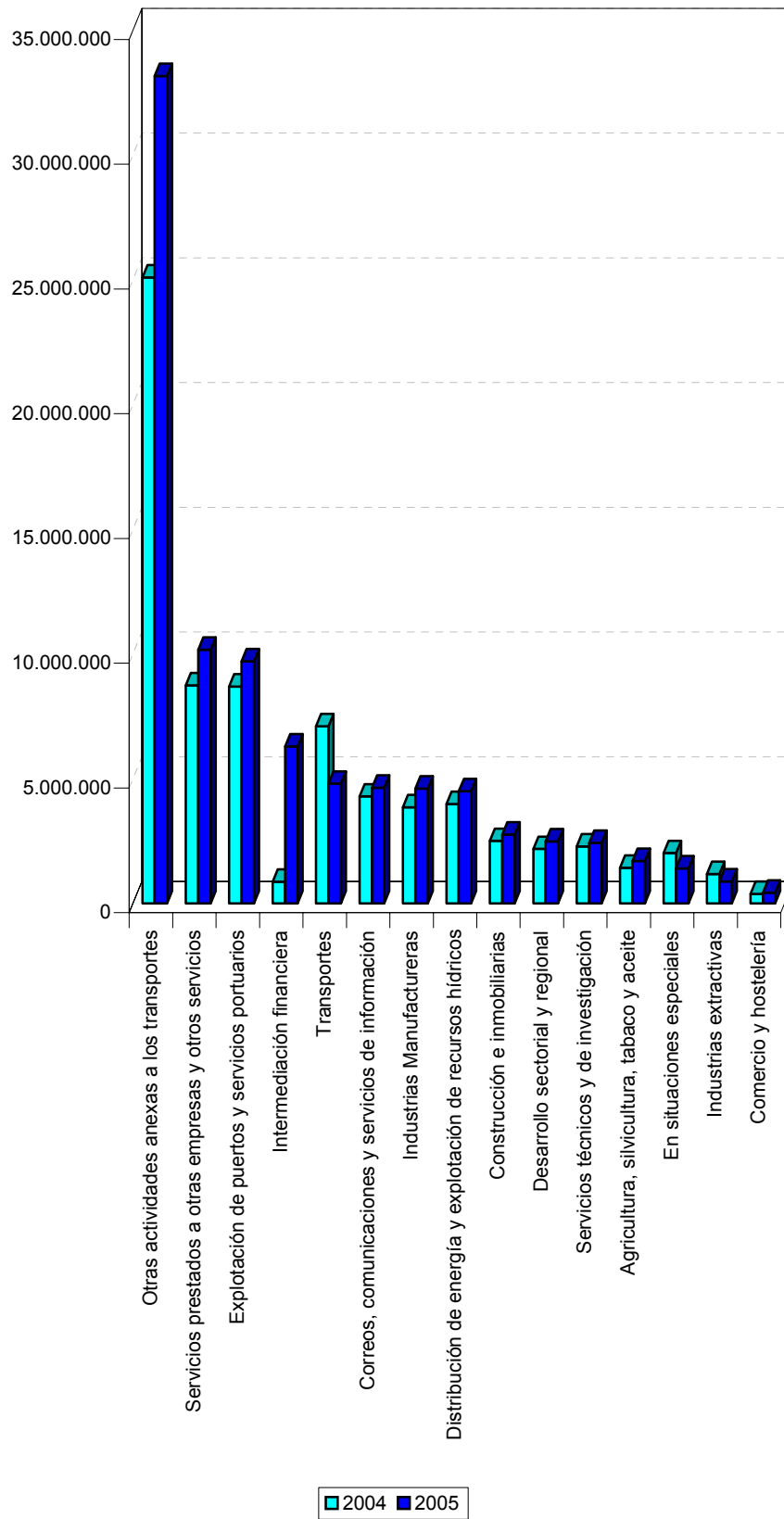

5.1.2. Inmovilizaciones materiales

Sectores	2005		2004		Variación	
	Miles de euros	Porcentaje	Miles de euros	Porcentaje	Absoluta	Porcentual
Otras actividades anexas a los transportes.....	25.818.531,09	57,78	19.732.444,38	50,31	6.086.086,71	30,84
Explotación de puertos y servicios portuarios.....	8.272.418,83	18,51	7.612.118,63	19,40	660.300,20	8,67
Transportes.....	3.908.571,39	8,75	5.870.184,86	14,96	-1.961.613,47	-33,42
Correos, comunicaciones y servicios de información.....	1.892.219,89	4,23	1.759.574,58	4,49	132.645,31	7,54
Distribución de energía y explotación de recursos hídricos.....	1.472.988,91	3,30	1.204.125,32	3,07	268.863,59	22,33
Construcción e inmobiliarias.....	750.500,81	1,68	666.357,68	1,70	84.143,13	12,63
Industrias Manufactureras.....	577.215,65	1,29	644.265,94	1,64	-67.050,29	-10,41
Agricultura, silvicultura, tabaco y aceite.....	505.572,20	1,13	357.949,36	0,91	147.622,84	41,24
Desarrollo sectorial y regional.....	442.945,75	0,99	429.007,83	1,09	13.937,92	3,25
Industrias extractivas.....	298.908,33	0,67	327.853,66	0,84	-28.945,33	-8,83
Servicios prestados a otras empresas y otros servicios.....	295.652,06	0,66	176.373,48	0,45	119.278,58	67,63
Comercio y hostelería.....	264.527,03	0,59	257.960,08	0,66	6.566,95	2,55
Servicios técnicos y de investigación.....	185.253,54	0,41	182.193,30	0,46	3.060,24	1,68
En situaciones especiales.....	5.446,43	0,01	6.742,15	0,02	-1.295,72	-19,22
Intermediación financiera.....	1.796,90	-	1.372,13	-	424,77	30,96
Total.....	44.692.548,81	100,00	39.228.523,38	100,00	5.464.025	13,93

5.1.3. Inmovilizaciones financieras

Sectores	2005		2004		Variación	
	Miles de euros	Porcentaje	Miles de euros	Porcentaje	Absoluta	Porcentual
Servicios prestados a otras empresas y otros servicios.....	2.255.322,19	27,58	1.789.238,64	24,46	466.083,55	26,05
Servicios técnicos y de investigación.....	1.829.640,92	22,36	1.775.271,05	24,29	54.369,87	3,06
Otras actividades anexas a los transportes.....	1.237.397,04	15,12	412.006,17	5,64	825.390,87	200,33
En situaciones especiales.....	579.397,47	7,08	941.220,28	12,88	-361.822,81	-38,44
Industrias Manufactureras.....	575.637,11	7,03	659.047,81	9,02	-83.410,70	-12,66
Distribución de energía y explotación de recursos hídricos.....	378.284,37	4,62	370.743,85	5,07	7.540,52	2,03
Intermediación financiera.....	296.962,96	3,63	235.536,26	3,22	61.426,70	26,08
Correos, comunicaciones y servicios de información.....	259.788,02	3,17	260.854,66	3,57	-1.066,64	-0,41
Transportes.....	232.569,07	2,84	384.334,17	5,26	-151.765,10	-39,49
Desarrollo sectorial y regional.....	226.097,61	2,76	219.679,40	3,01	6.418,21	2,92
Construcción e inmobiliarias.....	154.311,49	1,89	107.735,35	1,47	46.576,14	43,23
Explotación de puertos y servicios portuarios.....	84.869,05	1,04	88.828,08	1,22	-3.959,03	-4,46
Industrias extractivas.....	66.188,92	0,81	58.111,19	0,79	8.077,73	13,90
Agricultura, silvicultura, tabaco y aceite.....	6.056,99	0,07	7.079,61	0,10	-1.022,62	-14,44
Comercio y hostelería.....	277,46	-	252,08	-	25,38	10,07
Total.....	8.182.800,67	100,00	7.309.938,60	100,00	872.862	11,94

5.1.4. Activo circulante

Sectores	2005		2004		Variación	
	Miles de euros	Porcentaje	Miles de euros	Porcentaje	Absoluta	Porcentual
Servicios prestados a otras empresas y otros servicios.....	7.551.436,31	25,38	6.720.432,91	26,70	831.003,40	12,37
Otras actividades anexas a los transportes.....	5.739.700,30	19,30	4.625.106,58	18,38	1.114.593,72	24,10
Distribución de energía y explotación de recursos hídricos.....	2.597.009,17	8,73	2.370.907,20	9,42	226.101,97	9,54
Correos, comunicaciones y servicios de información.....	2.428.530,56	8,17	2.212.537,80	8,79	215.992,76	9,76
Industrias Manufactureras.....	2.296.743,62	7,72	1.538.115,53	6,11	758.628,09	49,32
Construcción e inmobiliarias.....	1.553.616,83	5,22	1.473.986,67	5,86	79.630,16	5,40
Intermediación financiera.....	1.480.265,55	4,98	615.621,26	2,45	864.644,29	140,45
Explotación de puertos y servicios portuarios.....	1.260.745,40	4,24	914.838,64	3,64	345.906,76	37,81
Desarrollo sectorial y regional.....	1.250.243,52	4,20	1.027.793,48	4,08	222.450,04	21,64
Agricultura, silvicultura, tabaco y aceite.....	1.179.815,72	3,97	1.050.111,83	4,17	129.703,89	12,35
En situaciones especiales.....	801.744,72	2,70	1.044.527,54	4,15	-242.782,82	-23,24
Transportes.....	534.268,49	1,80	675.824,35	2,69	-141.555,86	-20,95
Industrias extractivas.....	510.816,74	1,72	471.289,06	1,87	39.527,68	8,39
Servicios técnicos y de investigación.....	394.258,33	1,33	308.806,66	1,23	85.451,67	27,67
Comercio y hostelería.....	161.843,53	0,54	115.186,79	0,46	46.656,74	40,51
Total.....	29.741.038,79	100,00	25.165.086,30	100,00	4.575.952	18,18

5.1.5. Fondos propios

Sectores	2005		2004		Variación	
	Miles de euros	Porcentaje	Miles de euros	Porcentaje	Absoluta	Porcentual
Otras actividades anexas a los transportes.....	15.723.605,59	46,65	12.231.378,77	47,86	3.492.226,82	28,55
Explotación de puertos y servicios portuarios.....	6.614.735,77	19,63	6.304.250,14	24,67	310.485,63	4,93
Intermediación financiera.....	5.807.845,90	17,23	709.957,69	2,78	5.097.888,21	718,06
Servicios prestados a otras empresas y otros servicios.....	2.842.728,77	8,43	2.907.866,28	11,38	-65.137,51	-2,24
Distribución de energía y explotación de recursos hídricos.....	2.235.735,48	6,63	2.106.295,79	8,24	129.439,69	6,15
Construcción e inmobiliarias.....	2.087.077,46	6,19	1.857.483,28	7,27	229.594,18	12,36
Desarrollo sectorial y regional.....	1.583.346,91	4,70	1.013.408,51	3,97	569.938,40	56,24
Transportes.....	1.340.114,79	3,98	2.532.767,45	9,91	-1.192.652,66	-47,09
Agricultura, silvicultura, tabaco y aceite.....	862.106,93	2,56	782.634,67	3,06	79.472,26	10,15
En situaciones especiales.....	462.828,37	1,37	728.705,72	2,85	-265.877,35	-36,49
Industrias extractivas.....	432.678,71	1,28	416.845,90	1,63	15.832,81	3,80
Comercio y hostelería.....	292.598,70	0,87	268.867,77	1,05	23.730,93	8,83
Servicios técnicos y de investigación.....	259.377,46	0,77	233.725,91	0,91	25.651,55	10,98
Industrias Manufactureras.....	-1.814.881,65	-5,38	-1.947.877,30	-7,62	132.995,65	6,83
Correos, comunicaciones y servicios de información.....	-5.028.274,26	-14,91	-4.590.474,29	-17,96	-437.799,97	-9,54
Total.....	33.701.624,93	100,00	25.555.836,29	100,00	8.145.789	31,87

5.1.2. Fondos propios

miles de euros

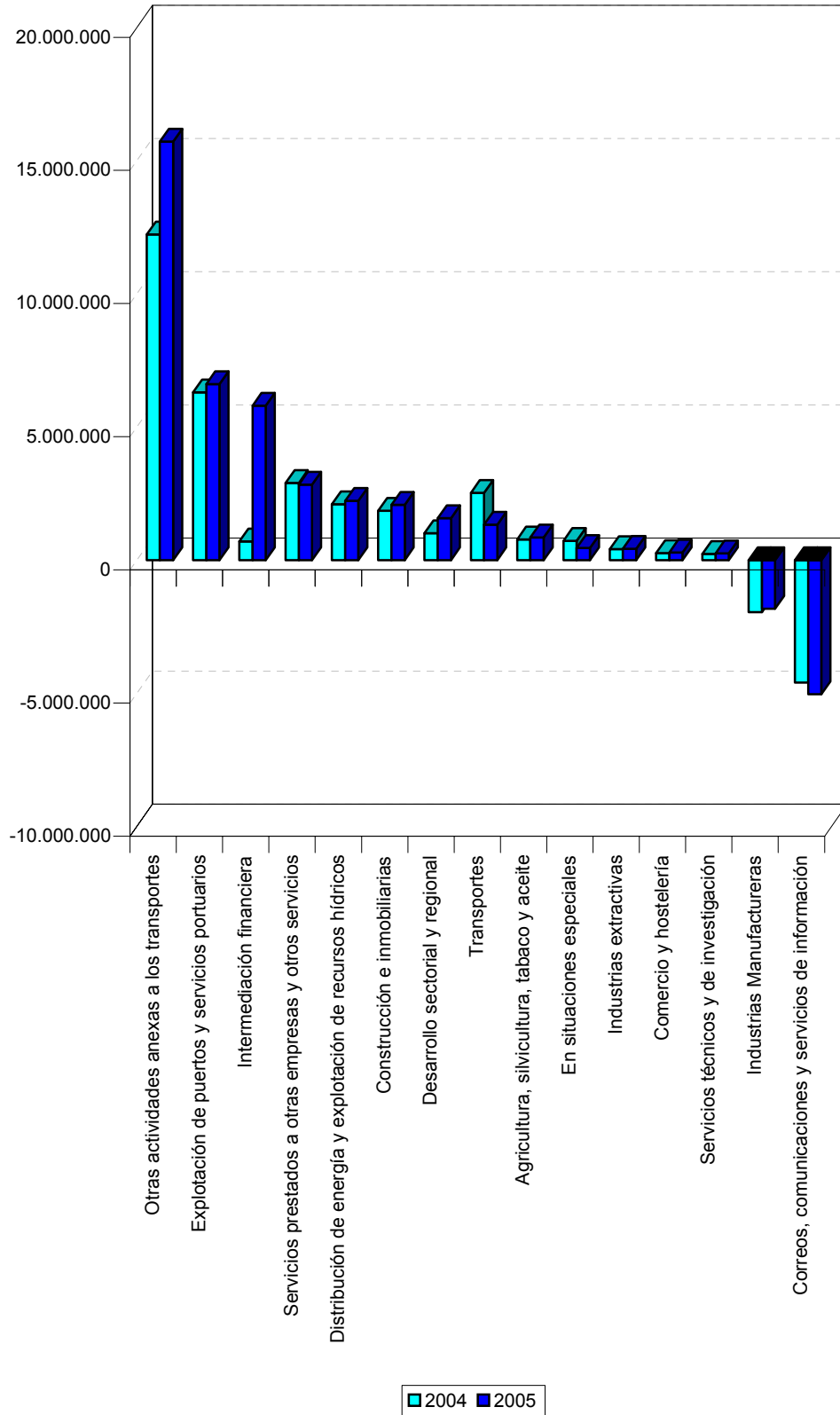

5.1.6. Subvenciones de capital

Sectores	2005		2004		Variación	
	Miles de euros	Porcentaje	Miles de euros	Porcentaje	Absoluta	Porcentual
Otras actividades anexas a los transportes.....	5.347.927,22	58,14	4.292.250,12	51,41	1.055.677,10	24,59
Distribución de energía y explotación de recursos hídricos.....	1.235.719,10	13,44	1.132.079,26	13,56	103.639,84	9,15
Explotación de puertos y servicios portuarios.....	1.214.410,79	13,21	955.828,34	11,45	258.582,45	27,05
Correos, comunicaciones y servicios de información.....	484.996,94	5,28	434.561,56	5,21	50.435,38	11,61
Transportes.....	343.548,22	3,74	626.589,31	7,51	-283.041,09	-45,17
En situaciones especiales.....	268.520,52	2,92	282.551,56	3,38	-14.031,04	-4,97
Construcción e inmobiliarias.....	111.145,86	1,21	105.237,21	1,26	5.908,65	5,61
Desarrollo sectorial y regional.....	60.240,06	0,66	403.674,84	4,84	-343.434,78	-85,08
Agricultura, silvicultura, tabaco y aceite.....	54.804,78	0,60	32.007,47	0,38	22.797,31	71,22
Industrias extractivas.....	31.926,82	0,35	33.540,60	0,40	-1.613,78	-4,81
Industrias Manufactureras.....	23.532,07	0,26	28.410,81	0,34	-4.878,74	-17,17
Servicios técnicos y de investigación.....	10.128,71	0,11	13.858,08	0,17	-3.729,37	-26,91
Comercio y hostelería.....	5.521,22	0,06	5.831,92	0,07	-310,70	-5,33
Servicios prestados a otras empresas y otros servicios.....	1.520,54	0,02	1.926,68	0,02	-406,14	-21,08
Intermediación financiera.....	-	-	-	-	-	-
Total.....	9.193.942,85	100,00	8.348.347,76	100,00	845.595	10,13

5.1.7. Acreedores a largo plazo

Sectores	2005		2004		Variación	
	Miles de euros	Porcentaje	Miles de euros	Porcentaje	Absoluta	Porcentual
Otras actividades anexas a los transportes.....	7.790.170,07	38,44	5.785.024,12	35,00	2.005.145,95	34,66
Correos, comunicaciones y servicios de información.....	5.509.504,39	27,19	5.022.228,70	30,39	487.275,69	9,70
Industrias Manufactureras.....	2.123.740,53	10,48	2.053.624,86	12,43	70.115,67	3,41
Transportes.....	1.962.742,01	9,69	1.874.222,00	11,34	88.520,01	4,72
Explotación de puertos y servicios portuarios.....	606.721,89	2,99	425.327,78	2,57	181.394,11	42,65
Desarrollo sectorial y regional.....	510.806,20	2,52	485.591,01	2,94	25.215,19	5,19
Distribución de energía y explotación de recursos hídricos.....	483.356,13	2,39	230.933,04	1,40	252.423,09	109,31
Servicios prestados a otras empresas y otros servicios.....	469.832,54	2,32	137.438,92	0,83	332.393,62	241,85
Intermediación financiera.....	262.508,13	1,30	23.868,54	0,14	238.639,59	999,81
Construcción e inmobiliarias.....	193.591,67	0,96	204.898,79	1,24	-11.307,12	-5,52
Agricultura, silvicultura, tabaco y aceite.....	143.274,83	0,71	88.045,53	0,53	55.229,30	62,73
En situaciones especiales.....	104.343,62	0,51	107.663,62	0,65	-3.320,00	-3,08
Industrias extractivas.....	50.398,76	0,25	60.592,62	0,37	-10.193,86	-16,82
Comercio y hostelería.....	43.275,16	0,21	13.270,07	0,08	30.005,09	226,11
Servicios técnicos y de investigación.....	7.909,64	0,04	14.290,69	0,09	-6.381,05	-44,65
Total.....	20.262.175,57	100,00	16.527.020,29	100,00	3.735.155	22,60

5.1.8. Acreedores a corto plazo

Sectores	2005		2004		Variación	
	Miles de euros	Porcentaje	Miles de euros	Porcentaje	Absoluta	Porcentual
Servicios prestados a otras empresas y otros servicios.....	3.383.223,28	19,80	2.367.975,70	17,52	1.015.247,58	42,87
Correos, comunicaciones y servicios de información.....	3.295.093,60	19,29	3.042.026,75	22,51	253.066,85	8,32
Otras actividades anexas a los transportes.....	3.117.909,56	18,26	1.842.426,76	13,63	1.275.482,80	69,23
Industrias Manufactureras.....	2.944.071,26	17,24	1.347.478,15	9,97	1.596.593,11	118,49
Transportes.....	1.055.969,57	6,18	1.950.806,71	14,44	-894.837,14	-45,87
Explotación de puertos y servicios portuarios.....	854.917,98	5,01	649.846,37	4,81	205.071,61	31,56
Agricultura, silvicultura, tabaco y aceite.....	619.120,23	3,63	500.328,35	3,70	118.791,88	23,74
Distribución de energía y explotación de recursos hídricos.....	477.734,09	2,80	457.140,88	3,38	20.593,21	4,50
Construcción e inmobiliarias.....	281.335,21	1,65	260.970,88	1,93	20.364,33	7,80
Desarrollo sectorial y regional.....	261.061,46	1,53	215.571,90	1,60	45.489,56	21,10
Servicios técnicos y de investigación.....	242.184,30	1,42	219.999,55	1,63	22.184,75	10,08
Industrias extractivas.....	208.660,75	1,22	207.184,25	1,53	1.476,50	0,71
En situaciones especiales.....	169.435,96	0,99	328.671,60	2,43	-159.235,64	-48,45
Intermediación financiera.....	86.432,12	0,51	39.964,10	0,30	46.468,02	116,27
Comercio y hostelería.....	80.658,81	0,47	83.147,53	0,62	-2.488,72	-2,99
Total.....	17.077.808,18	100,00	13.513.539,48	100,00	3.564.269	26,38

5.1.9. Cifra de negocios y otros ingresos de explotación

Sectores	2005		2004		Variación	
	Miles de euros	Porcentaje	Miles de euros	Porcentaje	Absoluta	Porcentual
Servicios prestados a otras empresas y otros servicios.....	9.511.020,78	38,73	9.200.630,49	41,15	310.390,29	3,37
Otras actividades anexas a los transportes.....	4.273.208,62	17,42	2.288.755,36	10,23	1.984.453,26	86,70
Correos, comunicaciones y servicios de información.....	3.910.199,69	15,94	3.952.897,44	17,67	-42.697,75	-1,08
Transportes.....	1.650.874,73	6,73	1.761.602,42	7,88	-110.727,69	-6,29
Industrias Manufactureras.....	1.412.154,00	5,76	1.391.925,88	6,22	20.228,12	1,45
Explotación de puertos y servicios portuarios.....	1.329.270,22	5,42	1.223.137,62	5,47	106.132,60	8,68
Agricultura, silvicultura, tabaco y aceite.....	726.023,99	2,96	647.140,20	2,89	78.883,79	12,19
Servicios técnicos y de investigación.....	525.015,45	2,14	476.761,84	2,13	48.253,61	10,12
Construcción e inmobiliarias.....	406.851,63	1,66	593.737,70	2,65	-186.886,07	-31,48
Comercio y hostelería.....	296.584,91	1,21	310.360,48	1,39	-13.775,57	-4,44
Industrias extractivas.....	254.211,52	1,04	326.936,01	1,46	-72.724,49	-22,24
Desarrollo sectorial y regional.....	130.146,91	0,53	167.935,39	0,75	-37.788,48	-22,50
Intermediación financiera.....	97.249,79	0,40	5.951,06	0,03	91.298,73	1.534,16
Distribución de energía y explotación de recursos hídricos.....	11.376,70	0,05	4.496,64	0,02	6.880,06	153,00
En situaciones especiales.....	3.095,95	0,01	13.192,88	0,06	-10.096,93	-76,53
Total.....	24.537.284,89	100,00	22.365.461,41	100,00	2.171.823	9,71

5.1.3. Cifra de negocios y otros ingresos de explotación

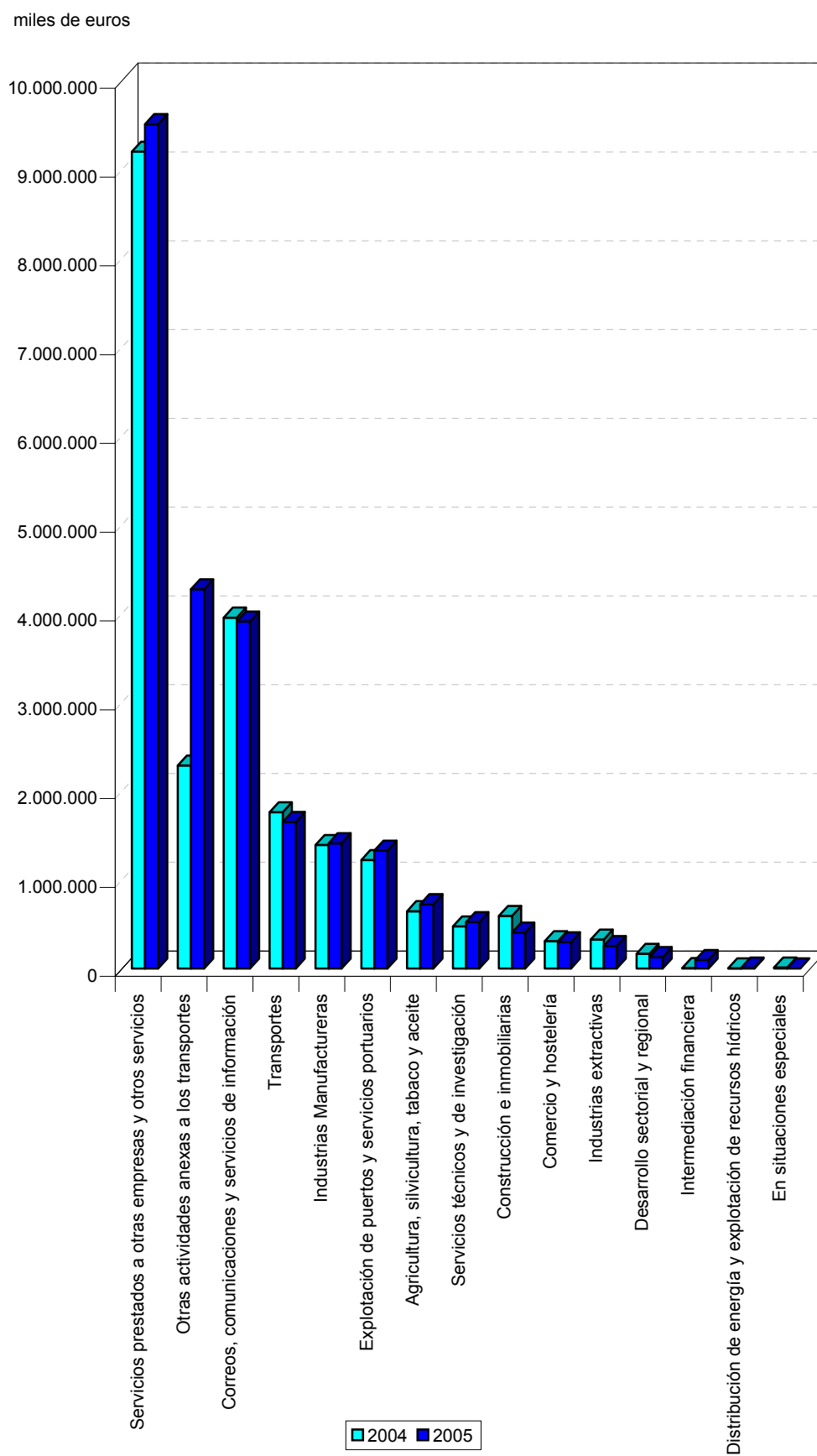

5.1.10. Subvenciones a la explotación

Sectores	2005		2004		Variación	
	Miles de euros	Porcentaje	Miles de euros	Porcentaje	Absoluta	Porcentual
Transportes.....	372.413,21	48,05	1.230.948,45	73,90	-858.535,24	-69,75
Correos, comunicaciones y servicios de información.....	131.208,42	16,93	126.595,41	7,60	4.613,01	3,64
Explotación de puertos y servicios portuarios.....	129.034,57	16,65	127.807,44	7,67	1.227,13	0,96
Industrias extractivas.....	91.972,96	11,87	98.584,22	5,92	-6.611,26	-6,71
Desarrollo sectorial y regional.....	20.769,60	2,68	17.452,57	1,05	3.317,03	19,01
En situaciones especiales.....	15.871,00	2,05	24.552,00	1,47	-8.681,00	-35,36
Industrias Manufactureras.....	8.337,28	1,08	15.407,86	0,93	-7.070,58	-45,89
Servicios prestados a otras empresas y otros servicios.....	1.906,30	0,25	1.477,26	0,09	429,04	29,04
Otras actividades anexas a los transportes.....	1.783,20	0,23	2.347,03	0,14	-563,83	-24,02
Agricultura, silvicultura, tabaco y aceite.....	1.121,93	0,14	2.051,03	0,12	-929,10	-45,30
Servicios técnicos y de investigación.....	547,38	0,07	457,61	0,03	89,77	19,62
Construcción e inmobiliarias.....	27,25	-	17.787,66	1,07	-17.760,41	-99,85
Comercio y hostelería.....	7,56	-	92,91	0,01	-85,35	-91,86
Distribución de energía y explotación de recursos hídricos.....	6,01	-	-	-	6,01	-
Intermediación financiera.....	-	-	-	-	-	-
Total.....	775.006,67	100,00	1.665.561,45	100,00	-890.554,78	-53,47

5.1.11. Valor añadido

Sectores	2005		2004		Variación	
	Miles de euros	Porcentaje	Miles de euros	Porcentaje	Absoluta	Porcentual
Servicios prestados a otras empresas y otros servicios.....	2.469.305,20	25,36	2.486.987,72	25,53	-17.682,52	-0,71
Otras actividades anexas a los transportes.....	2.213.729,51	22,74	1.437.364,69	14,76	776.364,82	54,01
Correos, comunicaciones y servicios de información.....	1.762.751,24	18,11	1.563.398,29	16,06	199.352,95	12,75
Explotación de puertos y servicios portuarios.....	1.166.865,41	11,99	995.287,67	10,22	171.577,74	17,24
Transportes.....	885.224,53	9,09	1.837.218,99	18,87	-951.994,46	-51,82
Agricultura, silvicultura, tabaco y aceite.....	331.689,27	3,41	305.570,41	3,14	26.118,86	8,55
Industrias Manufactureras.....	325.568,02	3,34	360.969,27	3,71	-35.401,25	-9,81
Servicios técnicos y de investigación.....	325.259,58	3,34	289.014,89	2,97	36.244,69	12,54
Comercio y hostelería.....	186.305,86	1,91	174.855,41	1,80	11.450,45	6,55
Construcción e inmobiliarias.....	171.432,06	1,76	154.035,45	1,58	17.396,61	11,29
Industrias extractivas.....	112.783,56	1,16	111.388,60	1,14	1.394,96	1,25
Desarrollo sectorial y regional.....	13.153,26	0,14	33.517,00	0,34	-20.363,74	-60,76
En situaciones especiales.....	12.478,80	0,13	24.903,44	0,26	-12.424,64	-49,89
Distribución de energía y explotación de recursos hídricos.....	639,90	0,01	-34.441,57	-0,35	35.081,47	101,86
Intermediación financiera.....	-242.578,27	-2,49	-3.189,02	-0,03	-239.389,25	-7.506,67
Total.....	9.734.607,93	100,00	9.736.881,24	100,00	-2.273,31	-0,02

5.1.12. Gastos de personal

Sectores	2005		2004		Variación	
	Miles de euros	Porcentaje	Miles de euros	Porcentaje	Absoluta	Porcentual
Correos, comunicaciones y servicios de información.....	1.846.601,40	29,51	1.769.936,70	28,64	76.664,70	4,33
Otras actividades anexas a los transportes.....	1.521.978,23	24,33	889.796,48	14,40	632.181,75	71,05
Transportes.....	778.743,72	12,45	1.381.320,58	22,36	-602.576,86	-43,62
Explotación de puertos y servicios portuarios.....	610.379,01	9,76	577.881,98	9,35	32.497,03	5,62
Industrias Manufactureras.....	465.388,11	7,44	557.665,47	9,03	-92.277,36	-16,55
Agricultura, silvicultura, tabaco y aceite.....	297.491,07	4,76	269.909,67	4,37	27.581,40	10,22
Servicios técnicos y de investigación.....	218.330,17	3,49	208.690,40	3,38	9.639,77	4,62
Industrias extractivas.....	204.006,83	3,26	219.679,34	3,56	-15.672,51	-7,13
Comercio y hostelería.....	127.637,01	2,04	122.791,86	1,99	4.845,15	3,95
Servicios prestados a otras empresas y otros servicios.....	88.473,75	1,41	81.118,33	1,31	7.355,42	9,07
Desarrollo sectorial y regional.....	44.980,22	0,72	46.764,91	0,76	-1.784,69	-3,82
Construcción e inmobiliarias.....	29.645,19	0,47	26.252,08	0,42	3.393,11	12,93
Distribución de energía y explotación de recursos hídricos.....	14.271,48	0,23	13.955,89	0,23	315,59	2,26
Intermediación financiera.....	4.545,74	0,07	4.272,74	0,07	273,00	6,39
En situaciones especiales.....	3.553,98	0,06	7.930,61	0,13	-4.376,63	-55,19
Total.....	6.256.025,91	100,00	6.177.967,04	100,00	78.058,87	1,26

5.1.13. Ingresos financieros

Sectores	2005		2004		Variación	
	Miles de euros	Porcentaje	Miles de euros	Porcentaje	Absoluta	Porcentual
Intermediación financiera.....	729.332,94	40,89	13.411,53	1,60	715.921,41	5.338,10
Servicios prestados a otras empresas y otros servicios.....	654.570,51	36,71	193.037,44	23,01	461.533,07	239,09
Servicios técnicos y de investigación.....	101.479,01	5,69	123.330,77	14,70	-21.851,76	-17,72
Otras actividades anexas a los transportes.....	90.319,15	5,07	85.310,96	10,17	5.008,19	5,87
Distribución de energía y explotación de recursos hídricos.....	30.874,53	1,73	28.219,66	3,36	2.654,87	9,41
Correos, comunicaciones y servicios de información.....	27.740,87	1,56	29.210,25	3,48	-1.469,38	-5,03
Desarrollo sectorial y regional.....	26.029,05	1,46	15.905,98	1,90	10.123,07	63,64
Industrias Manufactureras.....	24.708,67	1,39	30.119,41	3,59	-5.410,74	-17,96
Construcción e inmobiliarias.....	23.418,49	1,31	21.263,07	2,53	2.155,42	10,14
En situaciones especiales.....	19.689,08	1,10	24.799,20	2,96	-5.110,12	-20,61
Agricultura, silvicultura, tabaco y aceite.....	15.195,32	0,85	13.695,51	1,63	1.499,81	10,95
Explotación de puertos y servicios portuarios.....	13.641,63	0,77	11.888,35	1,42	1.753,28	14,75
Transportes.....	11.995,61	0,67	236.145,50	28,16	-224.149,89	-94,92
Industrias extractivas.....	11.575,61	0,65	8.763,71	1,04	2.811,90	32,09
Comercio y hostelería.....	2.628,90	0,15	3.739,37	0,45	-1.110,47	-29,70
Total.....	1.783.199,37	100,00	838.840,71	100,00	944.358,66	112,58

5.1.14. Gastos financieros

Sectores	2005		2004		Variación	
	Miles de euros	Porcentaje	Miles de euros	Porcentaje	Absoluta	Porcentual
Otras actividades anexas a los transportes.....	239.705,89	31,73	164.377,69	19,56	75.328,20	45,83
Correos, comunicaciones y servicios de información.....	217.827,24	28,83	221.483,11	26,35	-3.655,87	-1,65
Industrias Manufactureras.....	91.214,76	12,07	17.900,67	2,13	73.314,09	409,56
Transportes.....	56.310,18	7,45	266.765,61	31,75	-210.455,43	-78,89
Servicios prestados a otras empresas y otros servicios.....	41.213,17	5,46	41.304,94	4,91	-91,77	-0,22
Servicios técnicos y de investigación.....	39.167,28	5,18	51.438,15	6,12	-12.270,87	-23,86
En situaciones especiales.....	22.348,87	2,96	36.612,26	4,36	-14.263,39	-38,96
Explotación de puertos y servicios portuarios.....	14.885,05	1,97	11.386,66	1,35	3.498,39	30,72
Construcción e inmobiliarias.....	8.070,84	1,07	7.268,19	0,86	802,65	11,04
Intermediación financiera.....	7.277,88	0,96	1.637,35	0,19	5.640,53	344,49
Desarrollo sectorial y regional.....	4.947,07	0,65	4.323,48	0,51	623,59	14,42
Distribución de energía y explotación de recursos hídricos.....	4.446,21	0,59	6.198,58	0,74	-1.752,37	-28,27
Comercio y hostelería.....	3.442,80	0,46	4.578,81	0,54	-1.136,01	-24,81
Industrias extractivas.....	3.079,66	0,41	3.504,56	0,42	-424,90	-12,12
Agricultura, silvicultura, tabaco y aceite.....	1.551,84	0,21	1.768,64	0,21	-216,80	-12,26
Total.....	755.488,74	100,00	840.548,70	100,00	-85.059,96	-10,12

5.1.15. Partidas positivas del resultado extraordinario

Sectores	2005		2004		Variación	
	Miles de euros	Porcentaje	Miles de euros	Porcentaje	Absoluta	Porcentual
Servicios prestados a otras empresas y otros servicios.....	315.221,38	30,75	1.835.374,83	69,52	-1.520.153,45	-82,83
Industrias Manufactureras.....	151.349,09	14,76	47.795,56	1,81	103.553,53	216,66
Correos, comunicaciones y servicios de información.....	137.625,23	13,42	89.877,96	3,40	47.747,27	53,12
Explotación de puertos y servicios portuarios.....	103.853,63	10,13	68.297,42	2,59	35.556,21	52,06
En situaciones especiales.....	87.565,69	8,54	222.457,62	8,43	-134.891,93	-60,64
Otras actividades anexas a los transportes.....	84.364,24	8,23	81.808,76	3,10	2.555,48	3,12
Transportes.....	42.970,47	4,19	158.080,32	5,99	-115.109,85	-72,82
Construcción e inmobiliarias.....	25.242,74	2,46	30.826,48	1,17	-5.583,74	-18,11
Desarrollo sectorial y regional.....	19.049,75	1,86	28.613,34	1,08	-9.563,59	-33,42
Industrias extractivas.....	17.405,73	1,70	6.664,18	0,25	10.741,55	161,18
Distribución de energía y explotación de recursos hídricos.....	12.961,54	1,26	45.436,78	1,72	-32.475,24	-71,47
Intermediación financiera.....	9.504,48	0,93	13.146,35	0,50	-3.641,87	-27,70
Servicios técnicos y de investigación.....	7.802,22	0,76	5.094,82	0,19	2.707,40	53,14
Agricultura, silvicultura, tabaco y aceite.....	7.456,86	0,73	3.972,93	0,15	3.483,93	87,69
Comercio y hostelería.....	2.833,13	0,28	2.662,65	0,10	170,48	6,40
Total.....	1.025.206,18	100,00	2.640.110,00	100,00	-1.614.903,82	-61,17

5.1.16. Partidas negativas del resultado extraordinario

Sectores	2005		2004		Variación	
	Miles de euros	Porcentaje	Miles de euros	Porcentaje	Absoluta	Porcentual
Servicios prestados a otras empresas y otros servicios.....	884.883,73	35,23	2.648.296,31	46,20	-1.763.412,58	-66,59
Intermediación financiera.....	675.775,02	26,91	24.905,04	0,43	650.869,98	2.613,41
Industrias Manufactureras.....	446.670,64	17,79	2.403.481,76	41,94	-1.956.811,12	-81,42
Otras actividades anexas a los transportes.....	123.216,73	4,91	178.708,96	3,12	-55.492,23	-31,05
Explotación de puertos y servicios portuarios.....	104.055,97	4,14	59.506,84	1,04	44.549,13	74,86
Correos, comunicaciones y servicios de información.....	87.320,88	3,48	214.391,40	3,74	-127.070,52	-59,27
En situaciones especiales.....	69.656,73	2,77	-10.458,76	-0,18	80.115,49	766,01
Industrias extractivas.....	66.706,40	2,66	56.848,17	0,99	9.858,23	17,34
Transportes.....	26.566,51	1,06	46.935,19	0,82	-20.368,68	-43,40
Distribución de energía y explotación de recursos hídricos.....	8.880,41	0,35	56.637,11	0,99	-47.756,70	-84,32
Desarrollo sectorial y regional.....	7.283,84	0,29	15.615,48	0,27	-8.331,64	-53,36
Agricultura, silvicultura, tabaco y aceite.....	4.475,98	0,18	4.969,33	0,09	-493,35	-9,93
Construcción e inmobiliarias.....	4.224,90	0,17	26.235,01	0,46	-22.010,11	-83,90
Comercio y hostelería.....	1.793,98	0,07	2.800,42	0,05	-1.006,44	-35,94
Servicios técnicos y de investigación.....	-383,40	-0,01	2.164,60	0,04	-2.548,00	-117,71
Total.....	2.511.128,32	100,00	5.731.036,86	100,00	-3.219.908,54	-56,18

5.1.17. Resultado del ejercicio

Sectores	2005		2004		Variación	
	Miles de euros	Porcentaje	Miles de euros	Porcentaje	Absoluta	Porcentual
Servicios prestados a otras empresas y otros servicios.....	2.166.723,66	317,88	1.562.332,44	-114,26	604.391,22	38,69
Explotación de puertos y servicios portuarios.....	299.703,51	43,97	185.187,26	-13,54	114.516,25	61,84
Construcción e inmobiliarias.....	104.801,71	15,38	86.531,31	-6,32	18.270,40	21,11
En situaciones especiales.....	63.898,61	9,38	272.156,04	-19,90	-208.257,43	-76,52
Servicios técnicos y de investigación.....	33.286,82	4,88	28.353,59	-2,07	4.933,23	17,40
Comercio y hostelería.....	27.740,07	4,07	24.009,71	-1,75	3.730,36	15,54
Agricultura, silvicultura, tabaco y aceite.....	23.894,16	3,51	18.497,19	-1,35	5.396,97	29,18
Distribución de energía y explotación de recursos hídricos.....	-7.183,26	-1,05	-53.459,70	3,91	46.276,44	86,56
Desarrollo sectorial y regional.....	-36.135,76	-5,30	-22.971,55	1,68	-13.164,21	-57,31
Industrias extractivas.....	-57.524,04	-8,44	-82.157,97	6,01	24.633,93	29,98
Otras actividades anexas a los transportes.....	-87.478,63	-12,83	-84.593,88	6,19	-2.884,75	-3,41
Transportes.....	-216.391,23	-31,75	8.658,45	-0,63	-225.049,68	-2.599,19
Correos, comunicaciones y servicios de información.....	-432.968,74	-63,52	-712.051,79	52,08	279.083,05	39,19
Industrias Manufactureras.....	-552.831,58	-81,11	-2.592.223,93	189,54	2.039.392,35	78,67
Intermediación financiera.....	-647.992,32	-95,07	-5.595,05	0,41	-642.397,27	-11.481,53
Total.....	681.542,98	100,00	-1.367.327,88	100,00	2.048.870,86	149,84

5.1.4. Resultado del ejercicio

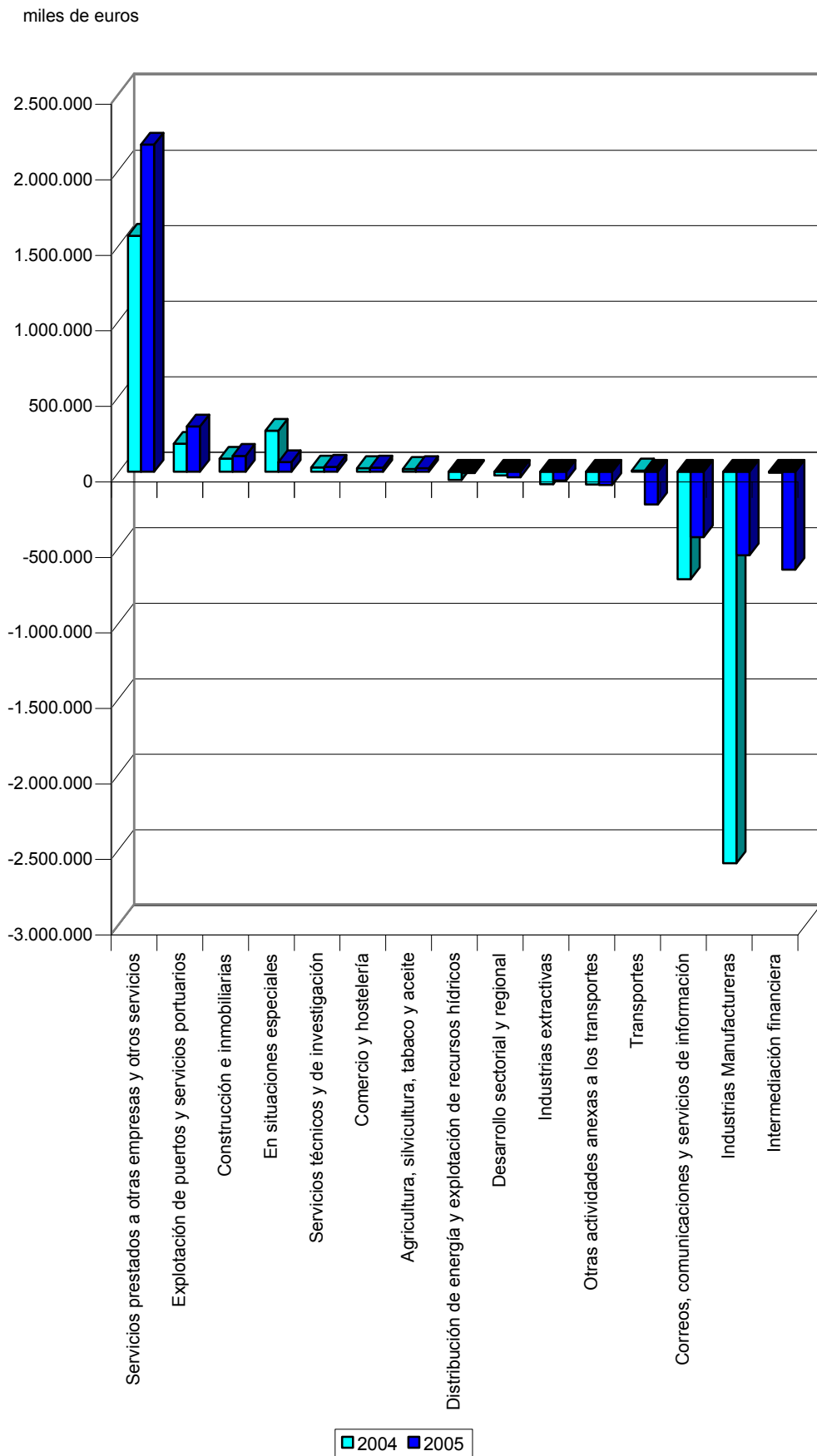

5.1.18. Adquisiciones y enajenaciones de inmovilizado inmaterial

Sector	Adquisiciones		Enajenaciones	
	Miles de euros	Porcentaje	Miles de euros	Porcentaje
Otras actividades anexas a los transportes.....	88.126,56	50,67	726,13	8,20
Correos, comunicaciones y servicios de información.....	29.458,61	16,93	-	-
Servicios prestados a otras empresas y otros servicios.....	27.918,31	16,05	0,01	-
Explotación de puertos y servicios portuarios.....	11.715,80	6,73	4.372,94	49,40
Servicios técnicos y de investigación.....	7.381,39	4,24	1,00	0,01
Transportes.....	4.473,54	2,57	-	-
Desarrollo sectorial y regional.....	1.258,99	0,72	3.719,23	42,02
Agricultura, silvicultura, tabaco y aceite.....	1.081,53	0,62	1,03	0,01
Industrias Manufactureras.....	977,77	0,56	1,00	0,01
Construcción e inmobiliarias.....	754,83	0,43	2,00	0,02
Comercio y hostelería.....	473,46	0,27	0,52	0,01
Industrias extractivas.....	201,95	0,12	1,56	0,02
Distribución de energía y explotación de recursos hídricos.....	158,71	0,09	21,34	0,24
Intermediación financiera.....	4,86	-	-	-
En situaciones especiales.....	1,59	-	5,38	0,06
Total.....	173.987,90	100,00	8.852,14	100,00

5.1.19. Adquisiciones y enajenaciones de inmovilizado material

Sector	Adquisiciones		Enajenaciones	
	Miles de euros	Porcentaje	Miles de euros	Porcentaje
Otras actividades anexas a los transportes.....	3.946.503,03	57,38	64.768,27	27,63
Explotación de puertos y servicios portuarios.....	914.548,52	13,30	45.132,32	19,26
Transportes.....	817.290,71	11,88	1.704,65	0,73
Distribución de energía y explotación de recursos hídricos.....	340.764,99	4,95	41.715,65	17,80
Correos, comunicaciones y servicios de información.....	260.235,42	3,78	14.847,70	6,34
Agricultura, silvicultura, tabaco y aceite.....	171.914,61	2,50	12.449,08	5,31
Servicios prestados a otras empresas y otros servicios.....	165.767,86	2,41	22.255,49	9,50
Construcción e inmobiliarias.....	109.843,55	1,60	2.217,18	0,95
Desarrollo sectorial y regional.....	40.454,24	0,59	7.358,06	3,14
Industrias extractivas.....	35.155,61	0,51	9.232,00	3,94
Comercio y hostelería.....	25.262,47	0,37	3.618,94	1,54
Servicios técnicos y de investigación.....	24.674,85	0,36	3.481,77	1,49
Industrias Manufactureras.....	24.041,33	0,35	231,72	0,10
En situaciones especiales.....	872,03	0,01	5.309,11	2,27
Intermediación financiera.....	586,95	0,01	7,19	-
Total.....	6.877.916,17	100,00	234.329,13	100,00

5.1.20. Adquisiciones y enajenaciones de inmovilizado financiero

Sectores	Adquisiciones		Enajenaciones	
	Miles de euros	Porcentaje	Miles de euros	Porcentaje
Servicios prestados a otras empresas y otros servicios.....	1.212.463,02	74,45	539.969,57	71,37
Intermediación financiera.....	91.312,83	5,61	39.310,08	5,20
Otras actividades anexas a los transportes.....	87.690,65	5,39	310,42	0,04
Desarrollo sectorial y regional.....	75.858,99	4,66	12.692,61	1,68
Construcción e inmobiliarias.....	50.662,85	3,11	493,27	0,07
Correos, comunicaciones y servicios de información.....	49.374,59	3,03	8.548,69	1,13
Servicios técnicos y de investigación.....	29.075,57	1,79	26,02	-
Industrias extractivas.....	10.922,23	0,67	-	-
Explotación de puertos y servicios portuarios.....	9.873,64	0,61	160,83	0,02
Agricultura, silvicultura, tabaco y aceite.....	3.719,12	0,23	1.697,31	0,22
Transportes.....	2.895,20	0,18	-	-
En situaciones especiales.....	2.090,20	0,13	531,83	0,07
Industrias Manufactureras.....	2.074,68	0,13	152.829,39	20,20
Comercio y hostelería.....	215,17	0,01	3,31	-
Distribución de energía y explotación de recursos hídricos.....	44,48	-	-	-
Total.....	1.628.273,22	100,00	756.573,33	100,00

5.1.21. Ampliaciones de capital

Sectores	2005		2004		Variación	
	Miles de euros	Porcentaje	Miles de euros	Porcentaje	Absoluta	Porcentual
Otras actividades anexas a los transportes.....	2.381.650,08	58,77	1.412.488,56	74,86	969.161,52	68,61
Intermediación financiera.....	815.144,59	20,11	103.011,54	5,46	712.133,05	691,31
Desarrollo sectorial y regional.....	221.034,39	5,45	132.336,26	7,01	88.698,13	67,02
Industrias Manufactureras.....	212.250,00	5,24	-	-	212.250,00	-
Construcción e inmobiliarias.....	121.325,76	2,99	114.991,76	6,09	6.334,00	5,51
Distribución de energía y explotación de recursos hídricos.....	107.665,14	2,66	22.688,20	1,20	84.976,94	374,54
Servicios prestados a otras empresas y otros servicios.....	83.288,91	2,06	78.549,87	4,16	4.739,04	6,03
Agricultura, silvicultura, tabaco y aceite.....	63.904,02	1,58	6.500,00	0,34	57.404,02	883,14
Industrias extractivas.....	30.006,00	0,74	-	-	30.006,00	-
Correos, comunicaciones y servicios de información.....	16.027,00	0,40	16.027,00	0,85	-	-
Explotación de puertos y servicios portuarios.....	147,68	-	35,64	-	112,04	314,37
Transportes.....	-	-	-	-	-	-
Comercio y hostelería.....	-	-	-	-	-	-
Servicios técnicos y de investigación.....	-	-	551,00	0,03	-551,00	-100,00
En situaciones especiales.....	-	-	-	-	-	-
Total.....	4.052.443,57	100,00	1.887.179,83	100,00	2.165.263,74	114,74

5.1.22. Aportaciones de accionistas para compensar pérdidas

Sectores	2005		2004		Variación	
	Miles de euros	Porcentaje	Miles de euros	Porcentaje	Absoluta	Porcentual
Industrias extractivas.....	384.801,29	46,85	343.890,17	58,93	40.911,12	11,90
Transportes.....	224.514,75	27,33	147.955,99	25,36	76.558,76	51,74
Industrias Manufactureras.....	147.567,08	17,96	6.000,00	1,03	141.567,08	2.359,45
Desarrollo sectorial y regional.....	58.752,86	7,15	-	-	58.752,86	-
Construcción e inmobiliarias.....	3.030,47	0,37	1.284,81	0,22	1.745,66	135,87
Intermediación financiera.....	1.166,12	0,14	0,01	-	1.166,11	11.661.100,00
En situaciones especiales.....	1.000,00	0,12	64.683,00	11,09	-63.683,00	-98,45
Servicios técnicos y de investigación.....	671,00	0,08	-	-	671,00	-
Agricultura, silvicultura, tabaco y aceite.....	-	-	-	-	-	-
Otras actividades anexas a los transportes.....	-	-	-	-	-	-
Explotación de puertos y servicios portuarios.....	-	-	-	-	-	-
Comercio y hostelería.....	-	-	-	-	-	-
Servicios prestados a otras empresas y otros servicios.....	-	-	10.060,94	1,72	-10.060,94	-100,00
Distribución de energía y explotación de recursos hídricos.....	-	-	-	-	-	-
Correos, comunicaciones y servicios de información.....	-	-	9.603,43	1,65	-9.603,43	-100,00
Total.....	821.503,57	100,00	583.478,35	100,00	238.025,22	40,79

5.1.23. Subvenciones de capital devengadas

Sectores	2005		2004		Variación	
	Miles de euros	Porcentaje	Miles de euros	Porcentaje	Absoluta	Porcentual
Otras actividades anexas a los transportes.....	817.240,32	56,71	966.773,03	58,83	-149.532,71	-15,47
Explotación de puertos y servicios portuarios.....	295.485,26	20,50	217.527,52	13,24	77.957,74	35,84
Distribución de energía y explotación de recursos hídricos.....	148.194,69	10,28	134.132,06	8,16	14.062,63	10,48
Correos, comunicaciones y servicios de información.....	90.038,00	6,25	90.063,93	5,48	-25,93	-0,03
Transportes.....	28.955,13	2,01	117.873,30	7,17	-88.918,17	-75,44
Agricultura, silvicultura, tabaco y aceite.....	26.660,94	1,85	23.325,68	1,42	3.335,26	14,30
Construcción e inmobiliarias.....	21.235,11	1,47	22.944,18	1,40	-1.709,07	-7,45
Intermediación financiera.....	10.104,32	0,70	9.163,63	0,56	940,69	10,27
Servicios técnicos y de investigación.....	1.794,64	0,12	1.903,51	0,12	-108,87	-5,72
Industrias extractivas.....	858,00	0,06	250,54	0,02	607,46	242,46
Desarrollo sectorial y regional.....	613,60	0,04	40.693,63	2,48	-40.080,03	-98,49
Comercio y hostelería.....	123,15	0,01	476,39	0,03	-353,24	-74,15
Servicios prestados a otras empresas y otros servicios.....	-	-	-	-	-	-
En situaciones especiales.....	-	-	1.728,00	0,11	-1.728,00	-100,00
Industrias Manufactureras.....	-	-	16.105,00	0,98	-16.105,00	-100,00
Total.....	1.441.303,16	100,00	1.642.960,40	100,00	-201.657,24	-12,27

5.1.24. Financiación ajena a largo plazo

Sectores	Importe recibido		Importe reembolsado y traspasado c.plazo		Financiación neta	
	Miles de euros	Porcentaje	Miles de euros	Porcentaje	Miles de euros	Porcentaje
Correos, comunicaciones y servicios de información.....	1.867.952,58	32,57	1.380.711,16	59,99	487.241,42	14,19
Otras actividades anexas a los transportes.....	1.758.173,10	30,66	192.303,69	8,35	1.565.869,41	45,58
Transportes.....	524.481,44	9,15	17.540,05	0,76	506.941,39	14,77
Industrias Manufactureras.....	424.012,90	7,39	353.877,77	15,37	70.135,13	2,04
Servicios prestados a otras empresas y otros servicios.....	350.648,27	6,11	20.043,83	0,87	330.604,44	9,63
Distribución de energía y explotación de recursos hídricos.....	336.552,45	5,87	54.958,66	2,39	281.593,79	8,20
Explotación de puertos y servicios portuarios.....	255.596,70	4,46	73.512,80	3,19	182.083,90	5,30
Desarrollo sectorial y regional.....	69.068,96	1,20	30.577,71	1,33	38.491,25	1,12
Agricultura, silvicultura, tabaco y aceite.....	64.475,95	1,12	12.679,66	0,55	51.796,29	1,51
Construcción e inmobiliarias.....	39.946,74	0,70	51.501,36	2,24	-11.554,62	-0,33
Comercio y hostelería.....	33.268,00	0,58	0,91	-	33.267,09	0,97
Intermediación financiera.....	9.749,78	0,17	93.166,95	4,05	-83.417,17	-2,42
Industrias extractivas.....	1.145,00	0,02	11.243,86	0,49	-10.098,86	-0,29
Servicios técnicos y de investigación.....	-	-	6.340,45	0,28	-6.340,45	-0,18
En situaciones especiales.....	-	-	3.320,00	0,14	-3.320,00	-0,09
Total.....	5.735.071,87	100,00	2.301.778,86	100,00	3.433.293,01	100,00

5.1.25. Personal fijo

Sectores	2005		2004		Variación	
	Plantilla media	Porcentaje	Plantilla media	Porcentaje	Absoluta	Porcentual
Correos, comunicaciones y servicios de información.....	58.425	42,28	55.510	39,82	2.915	5,25
Otras actividades anexas a los transportes.....	25.333	18,34	10.958	7,86	14.375	131,18
Transportes.....	17.460	12,64	32.485	23,31	-15.025	-46,25
Explotación de puertos y servicios portuarios.....	11.011	7,97	10.895	7,82	116	1,06
Industrias Manufactureras.....	9.484	6,87	12.627	9,06	-3.143	-24,89
Industrias extractivas.....	4.496	3,25	5.248	3,77	-752	-14,33
Comercio y hostelería.....	3.832	2,77	3.703	2,66	129	3,48
Servicios técnicos y de investigación.....	2.662	1,93	2.611	1,87	51	1,95
Agricultura, silvicultura, tabaco y aceite.....	2.053	1,49	1.915	1,37	138	7,21
Servicios prestados a otras empresas y otros servicios.....	1.667	1,21	1.704	1,22	-37	-2,17
Desarrollo sectorial y regional.....	796	0,58	816	0,59	-20	-2,45
Construcción e inmobiliarias.....	548	0,40	548	0,39	-	-
Distribución de energía y explotación de recursos hídricos.....	223	0,16	213	0,15	10	4,69
Intermediación financiera.....	82	0,06	67	0,05	15	22,39
En situaciones especiales.....	65	0,05	86	0,06	-21	-24,42
Total.....	138.137	100,00	139.386	100,00	-1.249	-0,90

5.1.26. Personal eventual

Sectores	2005		2004		Variación	
	Plantilla media	Porcentaje	Plantilla media	Porcentaje	Absoluta	Porcentual
Correos, comunicaciones y servicios de información.....	17.209	50,85	17.245	51,24	-36	-0,21
Agricultura, silvicultura, tabaco y aceite.....	9.363	27,66	9.233	27,43	130	1,41
Servicios técnicos y de investigación.....	2.739	8,09	3.065	9,11	-326	-10,64
Otras actividades anexas a los transportes.....	2.044	6,04	1.533	4,55	511	33,33
Comercio y hostelería.....	890	2,63	959	2,85	-69	-7,19
Servicios prestados a otras empresas y otros servicios.....	506	1,49	364	1,08	142	39,01
Explotación de puertos y servicios portuarios.....	505	1,49	482	1,43	23	4,77
Industrias Manufactureras.....	298	0,88	294	0,87	4	1,36
Construcción e inmobiliarias.....	108	0,32	154	0,46	-46	-29,87
Transportes.....	74	0,22	171	0,51	-97	-56,73
Desarrollo sectorial y regional.....	49	0,14	59	0,18	-10	-16,95
Industrias extractivas.....	42	0,12	38	0,11	4	10,53
Distribución de energía y explotación de recursos hídricos.....	17	0,05	3	0,01	14	466,67
En situaciones especiales.....	8	0,02	54	0,16	-46	-85,19
Intermediación financiera.....	1	-	2	0,01	-1	-50,00
Total.....	33.853	100,00	33.656	100,00	197	0,59

5.1.5. Personal

plantilla media

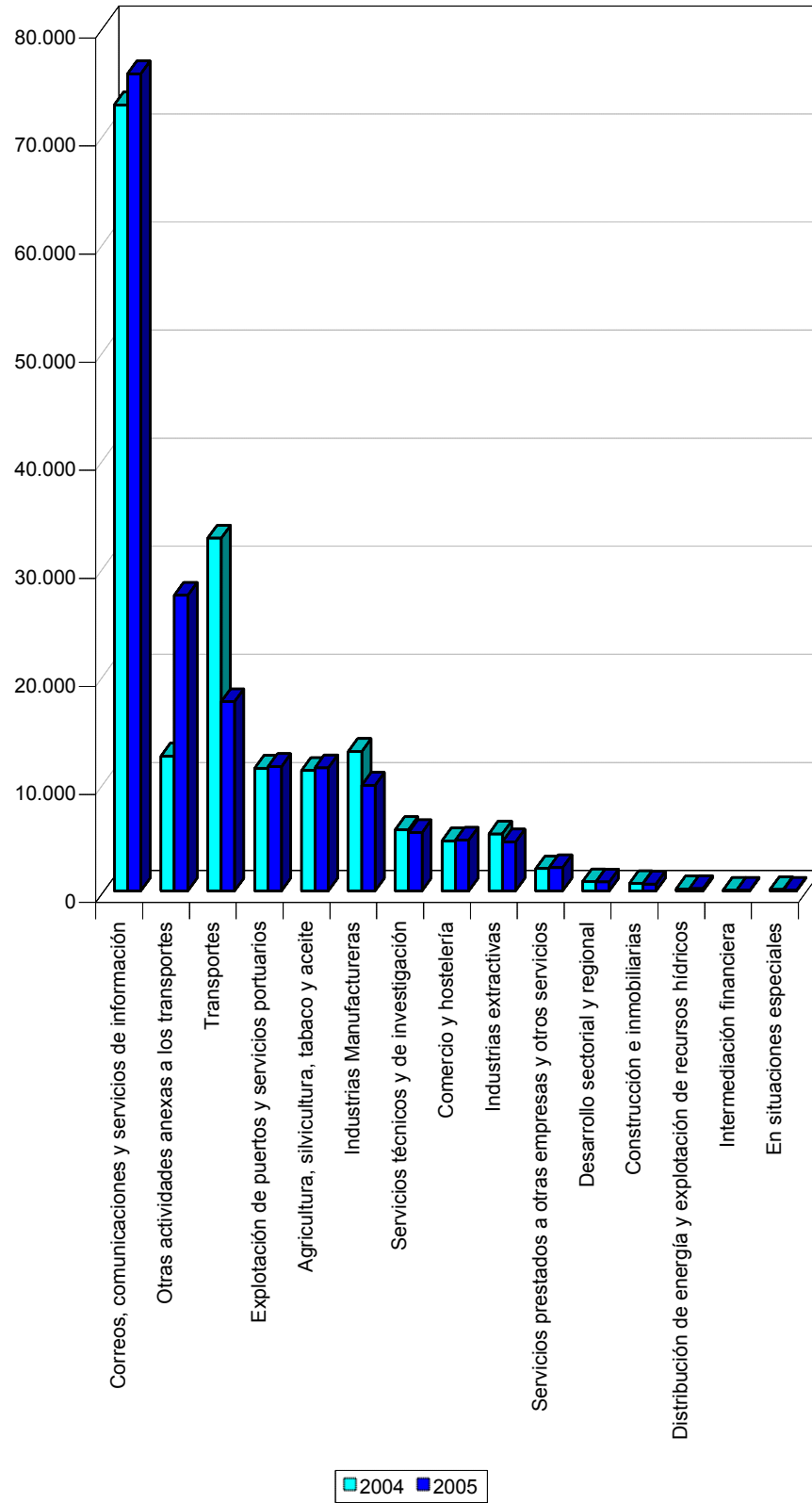

5.1.27. Margen bruto de explotación

Porcentaje

Sectores	2005	2004
En situaciones especiales.....	357,22	199,60
Explotación de puertos y servicios portuarios.....	43,66	35,45
Construcción e inmobiliarias.....	35,42	22,10
Servicios prestados a otras empresas y otros servicios.....	25,24	26,35
Servicios técnicos y de investigación.....	20,46	16,93
Comercio y hostelería.....	19,97	16,93
Otras actividades anexas a los transportes.....	18,67	24,08
Transportes.....	6,95	31,77
Agricultura, silvicultura, tabaco y aceite.....	4,75	5,56
Correos, comunicaciones y servicios de información.....	-2,17	-5,27
Industrias Manufactureras.....	-10,04	-14,29
Desarrollo sectorial y regional.....	-27,38	-8,64
Industrias extractivas.....	-37,11	-34,13
Distribución de energía y explotación de recursos hídricos.....	-124,25	-1.240,76
Intermediación financiera.....	-2.676,16	-167,96

5.1.28. Tasa de endeudamiento

Porcentaje

Sectores	Porcentaje	
	2005	2004
Transportes.....	225,26	151,02
Servicios prestados a otras empresas y otros servicios.....	135,54	86,16
Servicios técnicos y de investigación.....	96,42	100,24
Agricultura, silvicultura, tabaco y aceite.....	88,43	75,18
Otras actividades anexas a los transportes.....	69,37	62,36
Industrias extractivas.....	59,87	64,24
En situaciones especiales.....	59,15	59,88
Desarrollo sectorial y regional.....	48,75	69,19
Distribución de energía y explotación de recursos hídricos.....	42,99	32,67
Comercio y hostelería.....	42,36	35,86
Construcción e inmobiliarias.....	22,76	25,08
Explotación de puertos y servicios portuarios.....	22,10	17,06
Intermediación financiera.....	6,01	8,99
Correos, comunicaciones y servicios de información.....	*	*
Industrias Manufactureras.....	*	*

(*) Ratio no significativo

5.1.29. Financiación bancaria sobre recursos ajenos

Porcentaje

Sectores	2005	2004
Otras actividades anexas a los transportes.....	73,22	76,77
Transportes.....	69,69	59,81
En situaciones especiales.....	57,55	61,10
Explotación de puertos y servicios portuarios.....	47,00	44,01
Distribución de energía y explotación de recursos hídricos.....	42,01	45,35
Construcción e inmobiliarias.....	32,35	33,46
Comercio y hostelería.....	32,31	10,49
Industrias extractivas.....	23,69	19,94
Correos, comunicaciones y servicios de información.....	22,23	22,54
Desarrollo sectorial y regional.....	9,13	7,94
Servicios prestados a otras empresas y otros servicios.....	3,99	1,09
Servicios técnicos y de investigación.....	3,98	7,36
Industrias Manufactureras.....	3,82	6,79
Agricultura, silvicultura, tabaco y aceite.....	0,77	2,92
Intermediación financiera.....	-	-

5.1.30. Rentabilidad económica

Porcentaje

Sectores	2005	2004
Servicios prestados a otras empresas y otros servicios.....	22,82	20,16
Comercio y hostelería.....	10,52	10,76
Servicios técnicos y de investigación.....	7,80	6,79
Construcción e inmobiliarias.....	6,14	5,76
En situaciones especiales.....	3,68	13,54
Explotación de puertos y servicios portuarios.....	3,28	2,29
Agricultura, silvicultura, tabaco y aceite.....	2,15	2,08
Otras actividades anexas a los transportes.....	0,47	0,33
Distribución de energía y explotación de recursos hídricos.....	0,03	-1,07
Desarrollo sectorial y regional.....	-1,24	-0,78
Correos, comunicaciones y servicios de información.....	-3,28	-9,99
Transportes.....	-3,33	3,86
Intermediación financiera.....	-10,24	-0,26
Industrias Manufactureras.....	-10,79	-66,83
Industrias extractivas.....	-18,50	-16,05

5.1.31. Rentabilidad financiera

Porcentaje

Sectores	Porcentaje	
	2005	2004
Servicios prestados a otras empresas y otros servicios.....	76,22	53,73
En situaciones especiales.....	13,81	37,35
Servicios técnicos y de investigación.....	12,83	12,13
Comercio y hostelería.....	9,48	8,93
Construcción e inmobiliarias.....	5,02	4,66
Explotación de puertos y servicios portuarios.....	4,53	2,94
Agricultura, silvicultura, tabaco y aceite.....	2,77	2,36
Correos, comunicaciones y servicios de información.....	*	*
Industrias Manufactureras.....	*	*
Distribución de energía y explotación de recursos hídricos.....	-0,32	-2,54
Otras actividades anexas a los transportes.....	-0,56	-0,69
Desarrollo sectorial y regional.....	-2,28	-2,27
Intermediación financiera.....	-11,16	-0,79
Industrias extractivas.....	-13,30	-19,71
Transportes.....	-16,15	0,34

(*) Ratio no significativo

5.1.32. Cifra de negocios por empleado

Miles de euros

Sectores	2005	2004
Servicios prestados a otras empresas y otros servicios.....	4.340,83	4.414,38
Construcción e inmobiliarias.....	610,30	823,78
Industrias Manufactureras.....	142,37	106,57
Desarrollo sectorial y regional.....	137,55	175,34
Otras actividades anexas a los transportes.....	135,32	182,04
Intermediación financiera.....	111,26	64,39
Explotación de puertos y servicios portuarios.....	110,68	103,51
Servicios técnicos y de investigación.....	96,75	83,62
Transportes.....	87,32	43,95
Agricultura, silvicultura, tabaco y aceite.....	63,09	57,55
Comercio y hostelería.....	62,21	65,95
Industrias extractivas.....	54,17	60,03
Correos, comunicaciones y servicios de información.....	51,07	53,84
Distribución de energía y explotación de recursos hídricos.....	45,71	18,06
En situaciones especiales.....	34,23	60,74

5.1.33. Subvenciones sobre la cifra de negocios

Porcentaje

Sector	2005	2004
En situaciones especiales.....	635,24	288,73
Industrias extractivas.....	37,42	31,07
Transportes.....	24,32	85,77
Desarrollo sectorial y regional.....	17,87	11,38
Explotación de puertos y servicios portuarios.....	10,12	10,85
Correos, comunicaciones y servicios de información.....	3,40	3,23
Industrias Manufactureras.....	0,60	1,12
Agricultura, silvicultura, tabaco y aceite.....	0,16	0,32
Servicios técnicos y de investigación.....	0,11	0,10
Distribución de energía y explotación de recursos hídricos.....	0,06	-
Otras actividades anexas a los transportes.....	0,05	0,10
Servicios prestados a otras empresas y otros servicios.....	0,02	0,02
Construcción e inmobiliarias.....	0,01	3,08
Intermediación financiera.....	-	-
Comercio y hostelería.....	-	0,03

5.1.34. Coste medio de personal

Miles de euros

Sectores	2005	2004
Distribución de energía y explotación de recursos hídricos.....	59,47	64,61
Otras actividades anexas a los transportes.....	55,59	71,24
Intermediación financiera.....	54,77	61,92
Desarrollo sectorial y regional.....	53,23	53,45
Explotación de puertos y servicios portuarios.....	53,00	50,79
En situaciones especiales.....	48,69	56,65
Industrias Manufactureras.....	47,58	43,16
Construcción e inmobiliarias.....	45,19	37,40
Industrias extractivas.....	44,96	41,56
Transportes.....	44,41	42,30
Servicios prestados a otras empresas y otros servicios.....	40,72	39,23
Servicios técnicos y de investigación.....	40,42	36,77
Comercio y hostelería.....	27,03	26,34
Agricultura, silvicultura, tabaco y aceite.....	26,06	24,21
Correos, comunicaciones y servicios de información.....	24,42	24,33

5.1.35. Gastos financieros sobre cifra de negocios

Porcentaje

Sectores	2005	2004
En situaciones especiales.....	894,52	430,56
Intermediación financiera.....	78,81	36,86
Distribución de energía y explotación de recursos hídricos.....	40,53	158,91
Servicios técnicos y de investigación.....	7,50	10,84
Industrias Manufactureras.....	6,55	1,30
Otras actividades anexas a los transportes.....	6,47	7,23
Correos, comunicaciones y servicios de información.....	5,64	5,65
Desarrollo sectorial y regional.....	4,26	2,82
Transportes.....	3,68	18,59
Construcción e inmobiliarias.....	2,02	1,26
Industrias extractivas.....	1,25	1,10
Comercio y hostelería.....	1,17	1,49
Explotación de puertos y servicios portuarios.....	1,17	0,97
Servicios prestados a otras empresas y otros servicios.....	0,44	0,45
Agricultura, silvicultura, tabaco y aceite.....	0,22	0,28



5.2. INFORMACIÓN POR DEPENDENCIA MINISTERIAL

5.2.1. Activo

Ministerios	2005		2004		Variación	
	Miles de euros	Porcentaje	Miles de euros	Porcentaje	Absoluta	Porcentual
Fomento.....	47.650.297,41	53,00	41.163.222,05	55,24	6.487.075,36	15,76
Economía y hacienda.....	36.345.655,27	40,43	28.026.148,99	37,60	8.319.506,28	29,68
Industria, comercio y turismo.....	2.555.806,08	2,84	2.201.996,69	2,95	353.809,39	16,07
Defensa, Medio ambiente y Educación y ciencia.....	2.124.854,06	2,36	2.007.505,60	2,69	117.348,46	5,85
Vivienda.....	1.227.394,42	1,37	1.131.270,18	1,52	96.124,24	8,50
Total.....	89.904.007,24	100,00	74.530.143,51	100,00	15.373.864	20,63

5.2.1. Activo

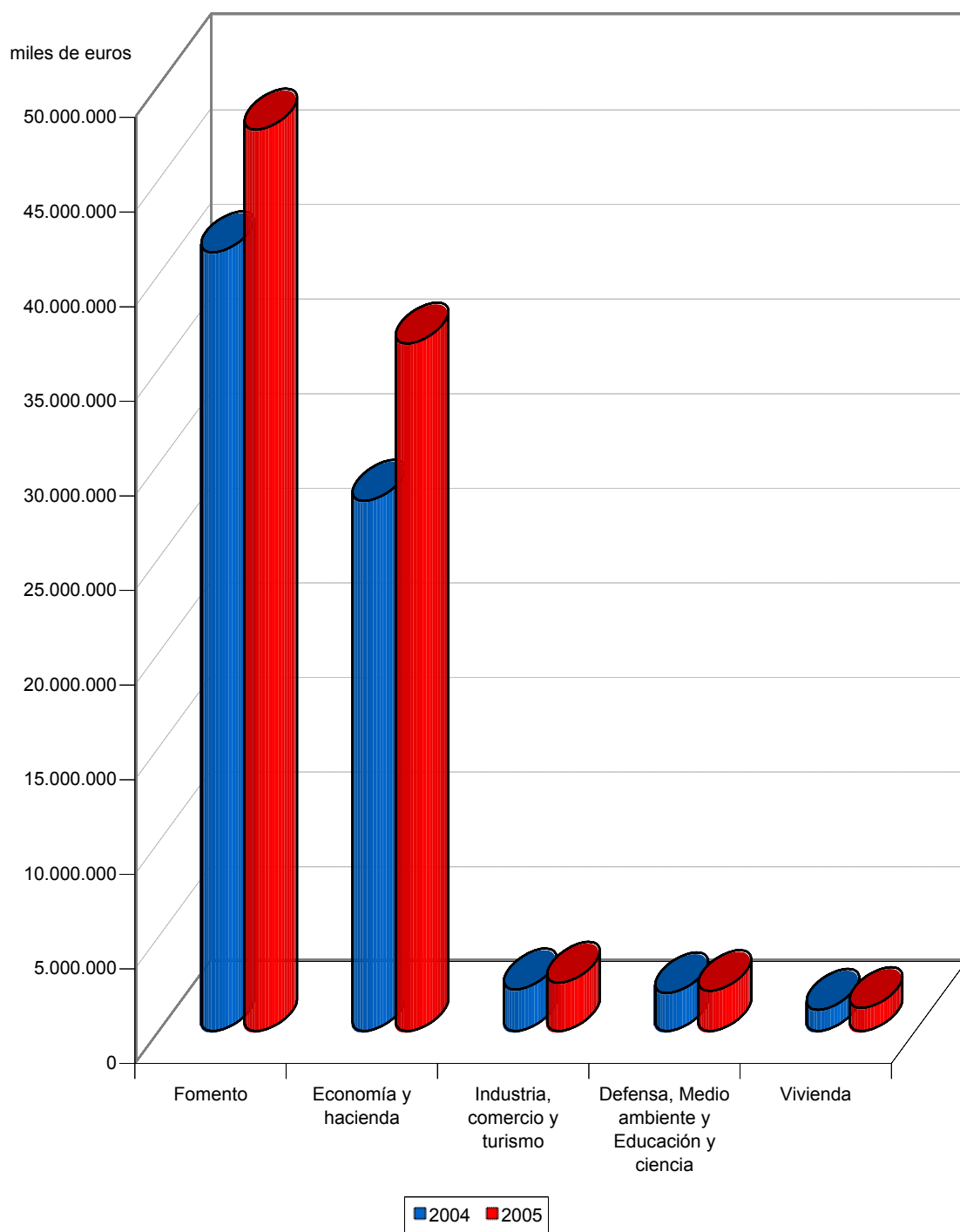

5.2.2. Inmovilizaciones materiales

Ministerios	2005		2004		Variación	
	Miles de euros	Porcentaje	Miles de euros	Porcentaje	Absoluta	Porcentual
Fomento.....	38.337.337,87	85,79	33.396.283,38	85,14	4.941.054,49	14,80
Economía y hacienda.....	6.021.219,48	13,47	5.505.359,29	14,03	515.860,19	9,37
Industria, comercio y turismo.....	153.788,84	0,34	157.209,02	0,40	-3.420,18	-2,18
Defensa, Medio ambiente y Educación y ciencia.....	134.985,38	0,30	127.168,62	0,32	7.816,76	6,15
Vivienda.....	45.217,24	0,10	42.503,07	0,11	2.714,17	6,39
Total.....	44.692.548,81	100,00	39.228.523,38	100,00	5.464.025	13,93

5.2.3. Inmovilizaciones financieras

Ministerios	2005		2004		Variación	
	Miles de euros	Porcentaje	Miles de euros	Porcentaje	Absoluta	Porcentual
Economía y hacienda.....	4.511.616,54	55,14	4.402.330,00	60,23	109.286,54	2,48
Defensa, Medio ambiente y Educación y ciencia.....	1.819.049,43	22,23	1.764.847,38	24,14	54.202,05	3,07
Fomento.....	1.540.288,52	18,82	859.054,58	11,75	681.233,94	79,30
Industria, comercio y turismo.....	270.150,86	3,30	260.132,22	3,56	10.018,64	3,85
Vivienda.....	41.695,32	0,51	23.574,42	0,32	18.120,90	76,87
Total.....	8.182.800,67	100,00	7.309.938,60	100,00	872.862	11,94

5.2.4. Activo circulante

Ministerios	2005		2004		Variación	
	Miles de euros	Porcentaje	Miles de euros	Porcentaje	Absoluta	Porcentual
Economía y hacienda.....	19.880.150,07	66,85	16.532.135,12	65,70	3.348.014,95	20,25
Fomento.....	7.152.915,90	24,05	6.298.231,14	25,03	854.684,76	13,57
Industria, comercio y turismo.....	1.644.672,04	5,53	1.361.042,34	5,41	283.629,70	20,84
Vivienda.....	898.960,28	3,02	866.799,74	3,44	32.160,54	3,71
Defensa, Medio ambiente y Educación y ciencia.....	164.340,50	0,55	106.877,96	0,42	57.462,54	53,76
Total.....	29.741.038,79	100,00	25.165.086,30	100,00	4.575.952	18,18

5.2.5. Fondos propios

Ministerios	2005		2004		Variación	
	Miles de euros	Porcentaje	Miles de euros	Porcentaje	Absoluta	Porcentual
Fomento.....	23.325.828,04	69,21	21.228.595,52	83,07	2.097.232,52	9,88
Economía y hacienda.....	7.345.686,35	21,80	2.042.417,68	7,99	5.303.268,67	259,66
Industria, comercio y turismo.....	1.922.046,04	5,70	1.299.098,93	5,08	622.947,11	47,95
Vivienda.....	1.006.151,15	2,99	893.292,13	3,50	112.859,02	12,63
Defensa, Medio ambiente y Educación y ciencia.....	101.913,35	0,30	92.432,03	0,36	9.481,32	10,26
Total.....	33.701.624,93	100,00	25.555.836,29	100,00	8.145.789	31,87

5.2.6. Subvenciones de capital

Ministerios	2005		2004		Variación	
	Miles de euros	Porcentaje	Miles de euros	Porcentaje	Absoluta	Porcentual
Fomento.....	6.924.063,74	75,30	5.893.183,41	70,59	1.030.880,33	17,49
Economía y hacienda.....	2.189.130,36	23,81	2.019.718,60	24,19	169.411,76	8,39
Vivienda.....	63.950,53	0,70	78.398,15	0,94	-14.447,62	-18,43
Industria, comercio y turismo.....	16.333,38	0,18	356.412,10	4,27	-340.078,72	-95,42
Defensa, Medio ambiente y Educación y ciencia.....	464,84	0,01	635,50	0,01	-170,66	-26,85
Total.....	9.193.942,85	100,00	8.348.347,76	100,00	845.595	10,13

5.2.7. Acreedores a largo plazo

Ministerios	2005		2004		Variación	
	Miles de euros	Porcentaje	Miles de euros	Porcentaje	Absoluta	Porcentual
Fomento.....	10.596.335,55	52,30	8.186.311,02	49,53	2.410.024,53	29,44
Economía y hacienda.....	9.266.610,67	45,73	7.925.738,75	47,96	1.340.871,92	16,92
Industria, comercio y turismo.....	385.085,35	1,90	373.238,41	2,26	11.846,94	3,17
Vivienda.....	14.144,00	0,07	41.694,11	0,25	-27.550,11	-66,08
Defensa, Medio ambiente y Educación y ciencia.....	-	-	38,00	-	-38,00	-100,00
Total.....	20.262.175,57	100,00	16.527.020,29	100,00	3.735.155	22,60

5.2.8. Acreedores a corto plazo

Ministerios	2005		2004		Variación	
	Miles de euros	Porcentaje	Miles de euros	Porcentaje	Absoluta	Porcentual
Economía y hacienda.....	11.543.773,02	67,59	8.712.213,42	64,48	2.831.559,60	32,50
Fomento.....	5.107.626,58	29,91	4.445.207,31	32,89	662.419,27	14,90
Industria, comercio y turismo.....	195.704,06	1,15	145.086,62	1,07	50.617,44	34,89
Defensa, Medio ambiente y Educación y ciencia.....	124.162,05	0,73	119.103,26	0,88	5.058,79	4,25
Vivienda.....	106.542,47	0,62	91.928,87	0,68	14.613,60	15,90
Total.....	17.077.808,18	100,00	13.513.539,48	100,00	3.564.269	26,38

5.2.9. Cifra de negocios y otros ingresos de explotación

Ministerios	2005		2004		Variación	
	Miles de euros	Porcentaje	Miles de euros	Porcentaje	Absoluta	Porcentual
Economía y hacienda.....	16.605.834,36	67,68	16.521.926,72	73,86	83.907,64	0,51
Fomento.....	7.351.267,76	29,96	5.349.169,38	23,92	2.002.098,38	37,43
Vivienda.....	250.999,40	1,02	185.201,64	0,83	65.797,76	35,53
Defensa, Medio ambiente y Educación y ciencia.....	235.447,28	0,96	204.712,20	0,92	30.735,08	15,01
Industria, comercio y turismo.....	93.736,09	0,38	104.451,47	0,47	-10.715,38	-10,26
Total.....	24.537.284,89	100,00	22.365.461,41	100,00	2.171.823	9,71

5.2.10. Subvenciones a la explotación

Ministerios	2005		2004		Variación	
	Miles de euros	Porcentaje	Miles de euros	Porcentaje	Absoluta	Porcentual
Fomento.....	503.233,19	64,94	1.361.061,11	81,72	-857.827,92	-63,03
Economía y hacienda.....	207.068,98	26,72	247.385,51	14,85	-40.316,53	-16,30
Industria, comercio y turismo.....	63.666,39	8,21	56.066,20	3,37	7.600,19	13,56
Defensa, Medio ambiente y Educación y ciencia.....	1.038,11	0,13	1.048,63	0,06	-10,52	-1,00
Vivienda.....	-	-	-	-	-	-
Total.....	775.006,67	100,00	1.665.561,45	100,00	-890.555	-53,47

5.2.11. Valor añadido

Ministerios	2005		2004		Variación	
	Miles de euros	Porcentaje	Miles de euros	Porcentaje	Absoluta	Porcentual
Economía y hacienda.....	5.165.348,74	53,05	5.187.782,23	53,28	-22.433,49	-0,43
Fomento.....	4.357.449,80	44,76	4.375.846,20	44,94	-18.396,40	-0,42
Defensa, Medio ambiente y Educación y ciencia.....	145.618,46	1,50	110.242,52	1,13	35.375,94	32,09
Vivienda.....	113.543,30	1,17	85.556,64	0,88	27.986,66	32,71
Industria, comercio y turismo.....	-47.352,37	-0,48	-22.546,35	-0,23	-24.806,02	-110,02
Total.....	9.734.607,93	100,00	9.736.881,24	100,00	-2.273	-0,02

5.2.12. Gastos de personal

Ministerios	2005		2004		Variación	
	Miles de euros	Porcentaje	Miles de euros	Porcentaje	Absoluta	Porcentual
Economía y hacienda.....	3.177.879,88	50,79	3.178.117,21	51,45	-237,33	-0,01
Fomento.....	2.958.864,43	47,30	2.888.028,38	46,75	70.836,05	2,45
Defensa, Medio ambiente y Educación y ciencia.....	76.601,26	1,22	68.703,87	1,11	7.897,39	11,49
Industria, comercio y turismo.....	33.586,80	0,54	34.879,44	0,56	-1.292,64	-3,71
Vivienda.....	9.093,54	0,15	8.238,14	0,13	855,40	10,38
Total.....	6.256.025,91	100,00	6.177.967,04	100,00	78.059	1,26

5.2.13. Ingresos financieros

Ministerios	2005		2004		Variación	
	Miles de euros	Porcentaje	Miles de euros	Porcentaje	Absoluta	Porcentual
Economía y hacienda.....	1.529.668,94	85,79	352.237,01	41,99	1.177.431,93	334,27
Fomento.....	114.127,06	6,40	330.327,90	39,38	-216.200,84	-65,45
Defensa, Medio ambiente y Educación y ciencia.....	98.461,29	5,52	120.802,88	14,40	-22.341,59	-18,49
Industria, comercio y turismo.....	28.428,55	1,59	22.383,42	2,67	6.045,13	27,01
Vivienda.....	12.513,53	0,70	13.089,50	1,56	-575,97	-4,40
Total.....	1.783.199,37	100,00	838.840,71	100,00	944.359	112,58

5.2.14. Gastos financieros

Ministerios	2005		2004		Variación	
	Miles de euros	Porcentaje	Miles de euros	Porcentaje	Absoluta	Porcentual
Economía y hacienda.....	400.895,12	53,07	344.905,78	41,03	55.989,34	16,23
Fomento.....	314.368,34	41,61	441.784,54	52,56	-127.416,20	-28,84
Defensa, Medio ambiente y Educación y ciencia.....	38.694,67	5,12	50.703,48	6,03	-12.008,81	-23,68
Industria, comercio y turismo.....	1.530,56	0,20	3.154,84	0,38	-1.624,28	-51,49
Vivienda.....	0,05	-	0,06	-	-0,01	-16,67
Total.....	755.488,74	100,00	840.548,70	100,00	-85.060	-10,12

5.2.15. Partidas positivas del resultado extraordinario

Ministerios	2005		2004		Variación	
	Miles de euros	Porcentaje	Miles de euros	Porcentaje	Absoluta	Porcentual
Economía y hacienda.....	760.731,60	74,21	2.282.061,94	86,44	-1.521.330,34	-66,66
Fomento.....	232.440,36	22,67	307.391,56	11,64	-74.951,20	-24,38
Vivienda.....	18.444,35	1,80	24.145,75	0,91	-5.701,40	-23,61
Industria, comercio y turismo.....	11.397,12	1,11	22.941,02	0,87	-11.543,90	-50,32
Defensa, Medio ambiente y Educación y ciencia.....	2.192,75	0,21	3.569,73	0,14	-1.376,98	-38,57
Total.....	1.025.206,18	100,00	2.640.110,00	100,00	-1.614.904	-61,17

5.2.16. Partidas negativas del resultado extraordinario

Ministerios	2005		2004		Variación	
	Miles de euros	Porcentaje	Miles de euros	Porcentaje	Absoluta	Porcentual
Economía y hacienda.....	2.245.927,70	89,43	5.454.884,40	95,18	-3.208.956,70	-58,83
Fomento.....	258.033,29	10,28	259.416,61	4,53	-1.383,32	-0,53
Industria, comercio y turismo.....	5.392,74	0,21	12.933,50	0,23	-7.540,76	-58,30
Vivienda.....	2.267,97	0,09	1.979,89	0,03	288,08	14,55
Defensa, Medio ambiente y Educación y ciencia.....	-493,38	-0,01	1.822,46	0,03	-2.315,84	-127,07
Total.....	2.511.128,32	100,00	5.731.036,86	100,00	-3.219.909	-56,18

5.2.17. Resultado del ejercicio

Ministerios	2005		2004		Variación	
	Miles de euros	Porcentaje	Miles de euros	Porcentaje	Absoluta	Porcentual
Economía y hacienda.....	644.657,58	94,59	-1.602.834,69	117,21	2.247.492,27	140,22
Vivienda.....	86.859,05	12,74	72.144,17	-5,27	14.714,88	20,40
Fomento.....	22.036,30	3,23	194.337,36	-14,21	-172.301,06	-88,66
Defensa, Medio ambiente y Educación y ciencia.....	9.721,79	1,43	7.114,15	-0,52	2.607,64	36,65
Industria, comercio y turismo.....	-81.731,74	-11,99	-38.088,87	2,79	-43.642,87	-114,58
Total.....	681.542,98	100,00	-1.367.327,88	100,00	2.048.870,86	149,84

5.2.2. Resultado del ejercicio

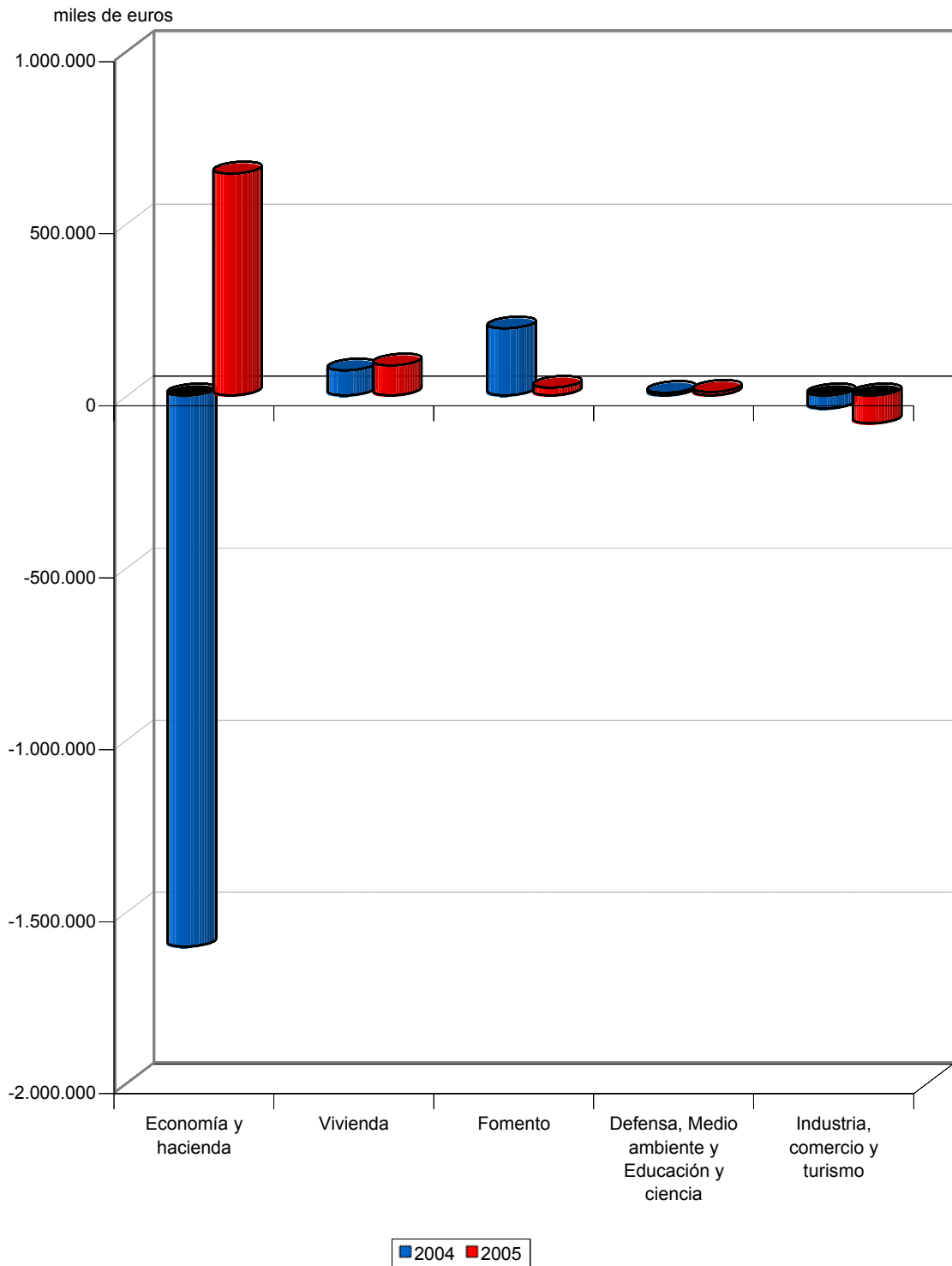

5.2.18. Adquisiciones y enajenaciones de inmovilizado inmaterial

Ministerios	Adquisiciones		Enajenaciones	
	Miles de euros	Porcentaje	Miles de euros	Porcentaje
Fomento.....	105.235,49	60,49	5.087,19	57,47
Economía y hacienda.....	61.280,14	35,22	3.669,96	41,46
Defensa, Medio ambiente y Educación y ciencia.....	5.792,38	3,33	1,00	0,01
Industria, comercio y turismo.....	1.449,09	0,83	93,99	1,06
Vivienda.....	230,80	0,13	-	-
Total.....	173.987,90	100,00	8.852,14	100,00

5.2.19. Adquisiciones y enajenaciones de inmovilizado material

Ministerios	Adquisiciones		Enajenaciones	
	Miles de euros	Porcentaje	Miles de euros	Porcentaje
Fomento.....	5.831.673,37	84,78	111.685,99	47,66
Economía y hacienda.....	1.015.772,63	14,77	117.297,50	50,06
Defensa, Medio ambiente y Educación y ciencia.....	18.234,28	0,27	3.634,15	1,55
Industria, comercio y turismo.....	9.498,33	0,14	1.711,14	0,73
Vivienda.....	2.737,56	0,04	0,35	-
Total.....	6.877.916,17	100,00	234.329,13	100,00

5.2.20. Adquisiciones y enajenaciones de inmovilizado financiero

Ministerios	Adquisiciones		Enajenaciones	
	Miles de euros	Porcentaje	Miles de euros	Porcentaje
Economía y hacienda.....	1.370.498,46	84,17	707.702,18	93,55
Industria, comercio y turismo.....	107.856,28	6,62	47.976,91	6,34
Fomento.....	101.094,42	6,21	779,48	0,10
Defensa, Medio ambiente y Educación y ciencia.....	28.505,26	1,75	4,22	-
Vivienda.....	20.318,80	1,25	110,54	0,01
Total.....	1.628.273,22	100,00	756.573,33	100,00

5.2.21. Ampliaciones de capital

Ministerios	2005		2004		Variación	
	Miles de euros	Porcentaje	Miles de euros	Porcentaje	Absoluta	Porcentual
Economía y hacienda.....	1.870.009,68	46,14	269.110,86	14,26	1.600.898,82	594,88
Fomento.....	1.859.247,68	45,88	1.387.186,20	73,51	472.061,48	34,03
Industria, comercio y turismo.....	311.186,21	7,68	230.882,77	12,23	80.303,44	34,78
Vivienda.....	12.000,00	0,30	-	-	12.000,00	-
Defensa, Medio ambiente y Educación y ciencia.....	-	-	-	-	-	-
Total.....	4.052.443,57	100,00	1.887.179,83	100,00	2.165.264	114,74

5.2.22. Aportaciones de accionistas para compensar pérdidas

Ministerios	2005		2004		Variación	
	Miles de euros	Porcentaje	Miles de euros	Porcentaje	Absoluta	Porcentual
Economía y hacienda.....	538.993,96	65,61	435.522,36	74,64	103.471,60	23,76
Fomento.....	224.514,75	27,33	147.955,99	25,36	76.558,76	51,74
Industria, comercio y turismo.....	57.994,86	7,06	-	-	57.994,86	-
Defensa, Medio ambiente y Educación y ciencia.....	-	-	-	-	-	-
Vivienda.....	-	-	-	-	-	-
Total.....	821.503,57	100,00	583.478,35	100,00	238.025	40,79

5.2.23. Subvenciones de capital devengadas

Ministerios	2005		2004		Variación	
	Miles de euros	Porcentaje	Miles de euros	Porcentaje	Absoluta	Porcentual
Fomento.....	1.142.327,25	79,25	1.302.173,85	79,25	-159.846,60	-12,28
Economía y hacienda.....	296.438,93	20,57	279.493,57	17,01	16.945,36	6,06
Vivienda.....	2.545,38	0,18	22.944,18	1,40	-20.398,80	-88,91
Industria, comercio y turismo.....	-	-	38.248,32	2,33	-38.248,32	-100,00
Defensa, Medio ambiente y Educación y ciencia.....	-8,40	-	100,48	0,01	-108,88	-108,36
Total.....	1.441.303,16	100,00	1.642.960,40	100,00	-201.657	-12,27

5.2.24. Financiación ajena a largo plazo

Ministerios	Importe recibido		Importe reembolsado y traspasado c.plazo		Financiación neta	
	Miles de euros	Porcentaje	Miles de euros	Porcentaje	Miles de euros	Porcentaje
Economía y hacienda.....	3.037.490,05	52,96	1.976.955,90	85,89	1.060.534,15	30,89
Fomento.....	2.665.152,56	46,47	276.696,81	12,02	2.388.455,75	69,56
Industria, comercio y turismo.....	18.285,26	0,32	6.394,04	0,28	11.891,22	0,35
Vivienda.....	14.144,00	0,25	41.694,11	1,81	-27.550,11	-0,80
Defensa, Medio ambiente y Educación y ciencia.....	-	-	38,00	-	-38,00	-
Total.....	5.735.071,87	100,00	2.301.778,86	100,00	3.433.293,01	100,00

5.2.25. Personal fijo

Ministerios	2005		2004		Variación	
	Plantilla media	Porcentaje	Plantilla media	Porcentaje	Absoluta	Porcentual
Economía y hacienda.....	82.862	59,99	83.747	60,08	-885	-1,06
Fomento.....	53.421	38,67	53.851	38,63	-430	-0,80
Defensa, Medio ambiente y Educación y ciencia.....	1.076	0,78	1.041	0,75	35	3,36
Industria, comercio y turismo.....	580	0,42	555	0,40	25	4,50
Vivienda.....	198	0,14	192	0,14	6	3,13
Total.....	138.137	100,00	139.386	100,00	-1.249	-0,90

5.2.26. Personal eventual

Ministerios	2005		2004		Variación	
	Plantilla media	Porcentaje	Plantilla media	Porcentaje	Absoluta	Porcentual
Economía y hacienda.....	29.677	87,66	30.042	89,27	-365	-1,21
Fomento.....	3.795	11,21	3.282	9,75	513	15,63
Defensa, Medio ambiente y Educación y ciencia.....	324	0,96	259	0,77	65	25,10
Industria, comercio y turismo.....	54	0,16	72	0,21	-18	-25,00
Vivienda.....	3	0,01	1	-	2	200,00
Total.....	33.853	100,00	33.656	100,00	197	0,59

5.2.3. Distribución de personal

plantilla media

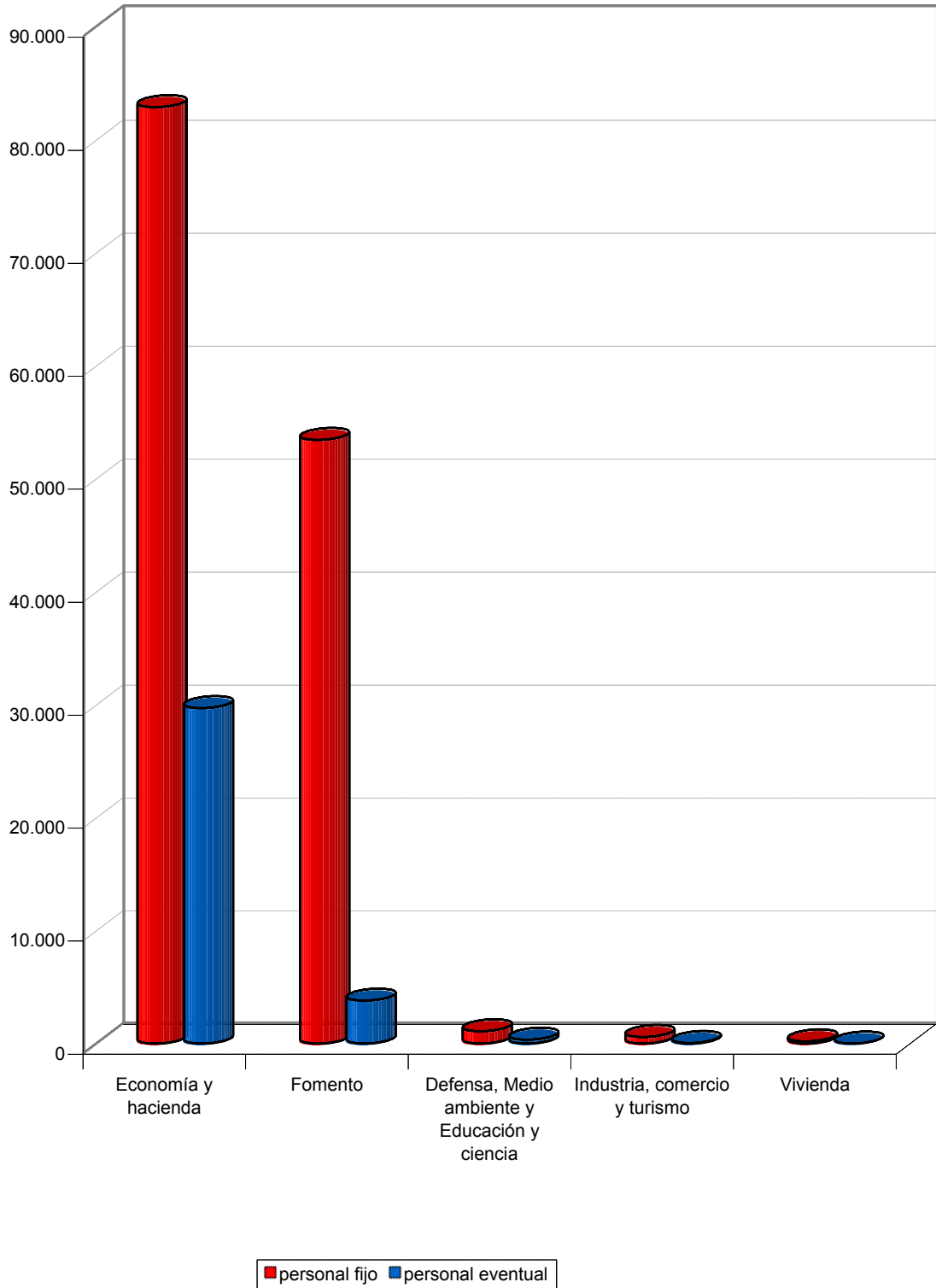

5.2.27. Margen bruto de explotación

Porcentaje

Ministerios	2005	2004
Vivienda.....	41,69	44,86
Defensa, Medio ambiente y Educación y ciencia.....	29,42	20,42
Fomento.....	21,16	29,98
Economía y hacienda.....	12,16	12,28
Industria, comercio y turismo.....	-95,27	-59,80

5.2.28. Tasa de endeudamiento

Porcentaje

Ministerios	2005	2004
Economía y hacienda.....	283,30	814,62
Defensa, Medio ambiente y Educación y ciencia.....	121,83	128,90
Fomento.....	67,32	59,50
Industria, comercio y turismo.....	30,22	39,90
Vivienda.....	12,00	14,96

5.2.29. Financiación bancaria sobre recursos ajenos

Porcentaje

Ministerios	2005	2004
Fomento.....	70,16	68,97
Economía y hacienda.....	14,20	17,17
Industria, comercio y turismo.....	1,86	2,26
Defensa, Medio ambiente y Educación y ciencia.....	-	-
Vivienda.....	-	-

5.2.30. Rentabilidad económica

Porcentaje

Ministerios	2005	2004
Vivienda.....	10,98	9,83
Defensa, Medio ambiente y Educación y ciencia.....	7,24	6,14
Economía y hacienda.....	2,97	-13,66
Fomento.....	0,74	1,58
Industria, comercio y turismo.....	-3,11	-1,49

5.2.31. Rentabilidad financiera

Porcentaje

Ministerios	2005	2004
Defensa, Medio ambiente y Educación y ciencia.....	9,54	7,70
Economía y hacienda.....	8,78	-78,48
Vivienda.....	8,63	8,08
Fomento.....	0,09	0,92
Industria, comercio y turismo.....	-4,25	-2,93

5.2.32. Cifra de negocios por empleado

Miles de euros

Ministerios	2005	2004
Vivienda.....	1.246,55	893,11
Defensa, Medio ambiente y Educación y ciencia.....	167,54	156,48
Economía y hacienda.....	145,21	143,82
Industria, comercio y turismo.....	134,00	153,15
Fomento.....	115,50	86,87

5.2.33. Subvenciones sobre la cifra de negocios

Porcentaje

Ministerios	2005	2004
Industria, comercio y turismo.....	74,94	58,39
Fomento.....	7,62	27,42
Economía y hacienda.....	1,27	1,51
Defensa, Medio ambiente y Educación y ciencia.....	0,44	0,52
Vivienda.....	-	-

5.2.34. Coste medio de personal

Miles de euros

Ministerios	2005	2004
Defensa, Medio ambiente y Educación y ciencia.....	54,72	52,85
Industria, comercio y turismo.....	52,98	55,63
Fomento.....	51,71	50,55
Vivienda.....	45,24	42,69
Economía y hacienda.....	28,24	27,93

5.2.35. Gastos financieros sobre cifra de negocios

Porcentaje

Ministerios	2005	2004
Defensa, Medio ambiente y Educación y ciencia.....	16,50	24,93
Fomento.....	4,76	8,90
Economía y hacienda.....	2,45	2,11
Industria, comercio y turismo.....	1,80	3,29
Vivienda.....	-	-



5.3. EN FUNCIÓN DE LA FORMA JURÍDICA

5.3.1. Activo

Concepto	2005		2004		Variación	
	Miles de euros	Porcentaje	Miles de euros	Porcentaje	Absoluta	Porcentual
Entidades públicas empresariales.....	42.992.351,55	47,81	36.506.062,01	48,99	6.486.289,54	17,77
Sociedades mercantiles y asimiladas.....	22.563.190,12	25,10	20.652.059,22	27,71	1.911.130,90	9,25
Otras entidades de derecho público.....	18.186.481,75	20,23	16.742.968,58	22,46	1.443.513,17	8,62
Fondos carentes de personalidad jurídica.....	6.003.254,82	6,68	629.053,70	0,84	5.374.201,12	854,33
Consortios.....	158.729,00	0,18	-	-	158.729,00	-
Total.....	89.904.007,24	100,00	74.530.143,51	100,00	15.373.864	20,63

5.3.1. Activo

miles de euros

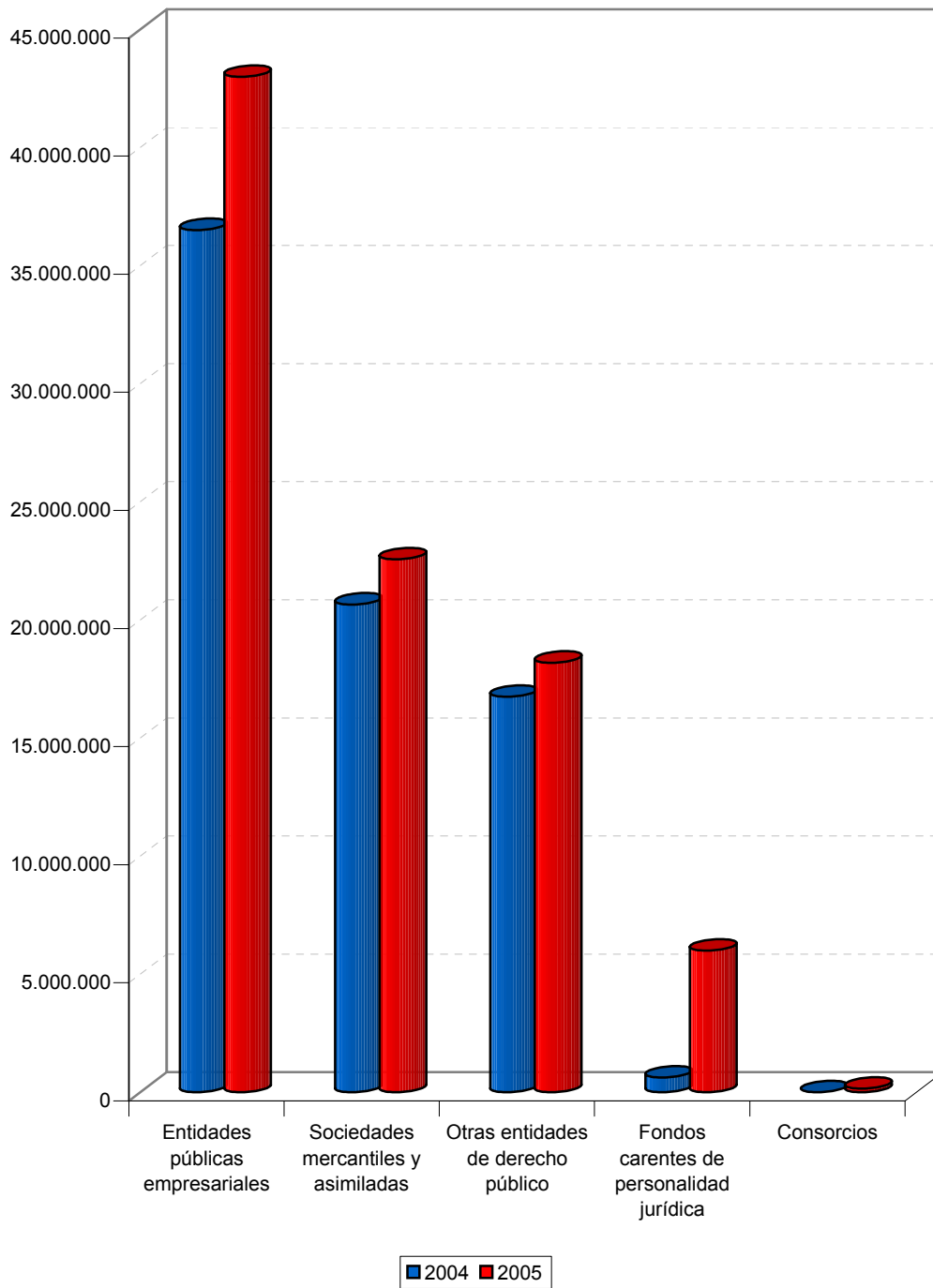

5.3.2. Inmovilizaciones materiales

Concepto	2005		2004		Variación	
	Miles de euros	Porcentaje	Miles de euros	Porcentaje	Absoluta	Porcentual
Entidades públicas empresariales.....	30.077.344,93	67,30	25.912.007,54	66,06	4.165.337,39	16,07
Otras entidades de derecho público.....	8.545.158,17	19,12	7.909.615,35	20,16	635.542,82	8,04
Sociedades mercantiles y asimiladas.....	5.936.917,13	13,28	5.406.882,30	13,78	530.034,83	9,80
Consortios.....	133.080,00	0,30	-	-	133.080,00	-
Fondos carentes de personalidad jurídica.....	48,58	-	18,19	-	30,39	167,07
Total.....	44.692.548,81	100,00	39.228.523,38	100,00	5.464.025,43	13,93

5.3.3. Inmovilizaciones financieras

Concepto	2005		2004		Variación	
	Miles de euros	Porcentaje	Miles de euros	Porcentaje	Absoluta	Porcentual
Sociedades mercantiles y asimiladas.....	4.112.400,17	50,25	4.374.468,25	59,85	-262.068,08	-5,99
Otras entidades de derecho público.....	2.398.537,64	29,31	1.987.206,67	27,18	411.330,97	20,70
Entidades públicas empresariales.....	1.439.799,93	17,60	746.226,22	10,21	693.573,71	92,94
Fondos carentes de personalidad jurídica.....	232.062,93	2,84	202.037,46	2,76	30.025,47	14,86
Consortios.....	-	-	-	-	-	-
Total.....	8.182.800,67	100,00	7.309.938,60	100,00	872.862,07	11,94

5.3.4. Activo circulante

Concepto	2005		2004		Variación	
	Miles de euros	Porcentaje	Miles de euros	Porcentaje	Absoluta	Porcentual
Sociedades mercantiles y asimiladas.....	11.043.727,46	37,13	9.280.610,93	36,89	1.763.116,53	19,00
Entidades públicas empresariales.....	10.277.445,74	34,56	8.740.715,40	34,73	1.536.730,34	17,58
Otras entidades de derecho público.....	7.132.153,71	23,98	6.729.952,43	26,74	402.201,28	5,98
Fondos carentes de personalidad jurídica.....	1.262.079,88	4,24	413.807,54	1,64	848.272,34	204,99
Consortios.....	25.632,00	0,09	-	-	25.632,00	-
Total.....	29.741.038,79	100,00	25.165.086,30	100,00	4.575.952,49	18,18

5.3.5. Fondos propios

Concepto	2005		2004		Variación	
	Miles de euros	Porcentaje	Miles de euros	Porcentaje	Absoluta	Porcentual
Entidades públicas empresariales.....	19.392.188,71	57,54	16.856.570,11	65,96	2.535.618,60	15,04
Sociedades mercantiles y asimiladas.....	6.491.241,11	19,26	5.468.289,66	21,40	1.022.951,45	18,71
Fondos carentes de personalidad jurídica.....	5.707.312,95	16,93	620.556,15	2,43	5.086.756,80	819,71
Otras entidades de derecho público.....	2.117.457,16	6,28	2.610.420,37	10,21	-492.963,21	-18,88
Consortios.....	-6.575,00	-0,01	-	-	-6.575,00	-
Total.....	33.701.624,93	100,00	25.555.836,29	100,00	8.145.788,64	31,87

5.3.6. Subvenciones de capital

Concepto	2005		2004		Variación	
	Miles de euros	Porcentaje	Miles de euros	Porcentaje	Absoluta	Porcentual
Entidades públicas empresariales.....	5.916.714,35	64,36	5.447.388,04	65,25	469.326,31	8,62
Sociedades mercantiles y asimiladas.....	2.172.030,63	23,62	2.000.231,31	23,96	171.799,32	8,59
Otras entidades de derecho público.....	1.105.197,87	12,02	900.728,41	10,79	204.469,46	22,70
Consortios.....	-	-	-	-	-	-
Fondos carentes de personalidad jurídica.....	-	-	-	-	-	-
Total.....	9.193.942,85	100,00	8.348.347,76	100,00	845.595,09	10,13

5.3.7. Acreedores a largo plazo

Concepto	2005		2004		Variación	
	Miles de euros	Porcentaje	Miles de euros	Porcentaje	Absoluta	Porcentual
Entidades públicas empresariales.....	10.049.739,05	49,60	7.949.183,39	48,10	2.100.555,66	26,42
Otras entidades de derecho público.....	6.335.671,11	31,27	5.474.531,86	33,12	861.139,25	15,73
Sociedades mercantiles y asimiladas.....	3.523.871,34	17,39	3.096.710,23	18,74	427.161,11	13,79
Fondos carentes de personalidad jurídica.....	236.934,07	1,17	6.594,81	0,04	230.339,26	3.492,74
Consortios.....	115.960,00	0,57	-	-	115.960,00	-
Total.....	20.262.175,57	100,00	16.527.020,29	100,00	3.735.155,28	22,60

5.3.8. Acreedores a corto plazo

Concepto	2005		2004		Variación	
	Miles de euros	Porcentaje	Miles de euros	Porcentaje	Absoluta	Porcentual
Entidades públicas empresariales.....	6.172.089,48	36,15	5.148.639,93	38,11	1.023.449,55	19,88
Sociedades mercantiles y asimiladas.....	6.126.562,81	35,87	4.438.272,07	32,84	1.688.290,74	38,04
Otras entidades de derecho público.....	4.675.026,36	27,37	3.924.744,21	29,04	750.282,15	19,12
Fondos carentes de personalidad jurídica.....	58.660,53	0,34	1.883,27	0,01	56.777,26	3.014,82
Consortios.....	45.469,00	0,27	-	-	45.469,00	-
Total.....	17.077.808,18	100,00	13.513.539,48	100,00	3.564.268,70	26,38

5.3.9. Cifra de negocios y otros ingresos de explotación

Concepto	2005		2004		Variación	
	Miles de euros	Porcentaje	Miles de euros	Porcentaje	Absoluta	Porcentual
Entidades públicas empresariales.....	15.612.954,85	63,63	13.381.906,14	59,84	2.231.048,71	16,67
Sociedades mercantiles y asimiladas.....	7.141.328,35	29,10	7.346.791,71	32,85	-205.463,36	-2,80
Otras entidades de derecho público.....	1.683.646,06	6,86	1.635.978,79	7,31	47.667,27	2,91
Fondos carentes de personalidad jurídica.....	92.292,63	0,38	784,77	-	91.507,86	11.660,47
Consortios.....	7.063,00	0,03	-	-	7.063,00	-
Total.....	24.537.284,89	100,00	22.365.461,41	100,00	2.171.823,48	9,71

5.3.10. Subvenciones a la explotación

Concepto	2005		2004		Variación	
	Miles de euros	Porcentaje	Miles de euros	Porcentaje	Absoluta	Porcentual
Entidades públicas empresariales.....	563.869,65	72,76	1.414.224,13	84,91	-850.354,48	-60,13
Sociedades mercantiles y asimiladas.....	125.787,67	16,23	166.837,87	10,02	-41.050,20	-24,60
Otras entidades de derecho público.....	85.349,35	11,01	84.499,45	5,07	849,90	1,01
Consortios.....	-	-	-	-	-	-
Fondos carentes de personalidad jurídica.....	-	-	-	-	-	-
Total.....	775.006,67	100,00	1.665.561,45	100,00	-890.555	-53,47

5.3.11. Valor añadido

Concepto	2005		2004		Variación	
	Miles de euros	Porcentaje	Miles de euros	Porcentaje	Absoluta	Porcentual
Entidades públicas empresariales.....	5.787.104,53	59,44	5.870.108,35	60,29	-83.003,82	-1,41
Sociedades mercantiles y asimiladas.....	3.819.031,78	39,23	3.670.921,36	37,70	148.110,42	4,03
Otras entidades de derecho público.....	382.900,53	3,93	200.933,95	2,06	181.966,58	90,56
Consortios.....	-10.142,00	-0,10	-	-	-10.142,00	-
Fondos carentes de personalidad jurídica.....	-244.286,91	-2,50	-5.082,42	-0,05	-239.204,49	-4.706,51
Total.....	9.734.607,93	100,00	9.736.881,24	100,00	-2.273	-0,02

5.3.12. Gastos de personal

Concepto	2005		2004		Variación	
	Miles de euros	Porcentaje	Miles de euros	Porcentaje	Absoluta	Porcentual
Sociedades mercantiles y asimiladas.....	3.585.418,22	57,30	3.548.414,28	57,43	37.003,94	1,04
Entidades públicas empresariales.....	2.375.151,03	37,97	2.346.904,12	37,99	28.246,91	1,20
Otras entidades de derecho público.....	293.344,66	4,69	282.234,06	4,57	11.110,60	3,94
Consortios.....	1.700,00	0,03	-	-	1.700,00	-
Fondos carentes de personalidad jurídica.....	412,00	0,01	414,58	0,01	-2,58	-0,62
Total.....	6.256.025,91	100,00	6.177.967,04	100,00	78.058,87	1,26

5.3.13. Ingresos financieros

Concepto	2005		2004		Variación	
	Miles de euros	Porcentaje	Miles de euros	Porcentaje	Absoluta	Porcentual
Otras entidades de derecho público.....	648.760,40	36,38	191.583,94	22,84	457.176,46	238,63
Fondos carentes de personalidad jurídica.....	571.502,22	32,05	9.892,14	1,18	561.610,08	5.677,34
Sociedades mercantiles y asimiladas.....	414.243,66	23,23	277.215,60	33,05	137.028,06	49,43
Entidades públicas empresariales.....	148.689,09	8,34	360.149,03	42,93	-211.459,94	-58,71
Consortios.....	4,00	-	-	-	4,00	-
Total.....	1.783.199,37	100,00	838.840,71	100,00	944.358,66	112,58

5.3.14. Gastos financieros

Concepto	2005		2004		Variación	
	Miles de euros	Porcentaje	Miles de euros	Porcentaje	Absoluta	Porcentual
Entidades públicas empresariales.....	289.764,00	38,35	422.895,86	50,32	-133.131,86	-31,48
Otras entidades de derecho público.....	270.757,59	35,84	270.013,49	32,12	744,10	0,28
Sociedades mercantiles y asimiladas.....	187.226,86	24,78	146.364,12	17,41	40.862,74	27,92
Fondos carentes de personalidad jurídica.....	6.234,29	0,83	1.275,23	0,15	4.959,06	388,88
Consortios.....	1.506,00	0,20	-	-	1.506,00	-
Total.....	755.488,74	100,00	840.548,70	100,00	-85.059,96	-10,12

5.3.15. Partidas positivas del resultado extraordinario

Concepto	2005		2004		Variación	
	Miles de euros	Porcentaje	Miles de euros	Porcentaje	Absoluta	Porcentual
Sociedades mercantiles y asimiladas.....	446.437,99	43,54	441.599,92	16,73	4.838,07	1,10
Otras entidades de derecho público.....	405.854,18	39,59	1.900.399,28	71,97	-1.494.545,10	-78,64
Entidades públicas empresariales.....	171.030,90	16,68	297.172,29	11,26	-126.141,39	-42,45
Fondos carentes de personalidad jurídica.....	1.831,11	0,18	938,51	0,04	892,60	95,11
Consortios.....	52,00	0,01	-	-	52,00	-
Total.....	1.025.206,18	100,00	2.640.110,00	100,00	-1.614.903,82	-61,17

5.3.16. Partidas negativas del resultado extraordinario

Concepto	2005		2004		Variación	
	Miles de euros	Porcentaje	Miles de euros	Porcentaje	Absoluta	Porcentual
Otras entidades de derecho público.....	985.379,52	39,24	2.758.605,60	48,13	-1.773.226,08	-64,28
Sociedades mercantiles y asimiladas.....	667.758,55	26,59	2.759.087,24	48,15	-2.091.328,69	-75,80
Fondos carentes de personalidad jurídica.....	661.710,49	26,35	11.524,95	0,20	650.185,54	5.641,55
Entidades públicas empresariales.....	196.279,76	7,82	201.819,07	3,52	-5.539,31	-2,74
Consortios.....	-	-	-	-	-	-
Total.....	2.511.128,32	100,00	5.731.036,86	100,00	-3.219.908,54	-56,18

5.3.17. Resultado del ejercicio

Concepto	2005		2004		Variación	
	Miles de euros	Porcentaje	Miles de euros	Porcentaje	Absoluta	Porcentual
Entidades públicas empresariales.....	2.143.481,66	314,49	2.498.506,05	-182,73	-355.024,39	-14,21
Consortios.....	-13.637,00	-2,00	-	-	-13.637,00	-
Sociedades mercantiles y asimiladas.....	-159.904,98	-23,46	-2.444.872,97	178,81	2.284.967,99	93,46
Otras entidades de derecho público.....	-493.425,64	-72,39	-1.420.431,98	103,88	927.006,34	65,26
Fondos carentes de personalidad jurídica.....	-794.971,06	-116,64	-528,98	0,04	-794.442,08	-150.183,76
Total.....	681.542,98	100,00	-1.367.327,88	100,00	2.048.870,86	149,84

5.3.2. Resultado del ejercicio

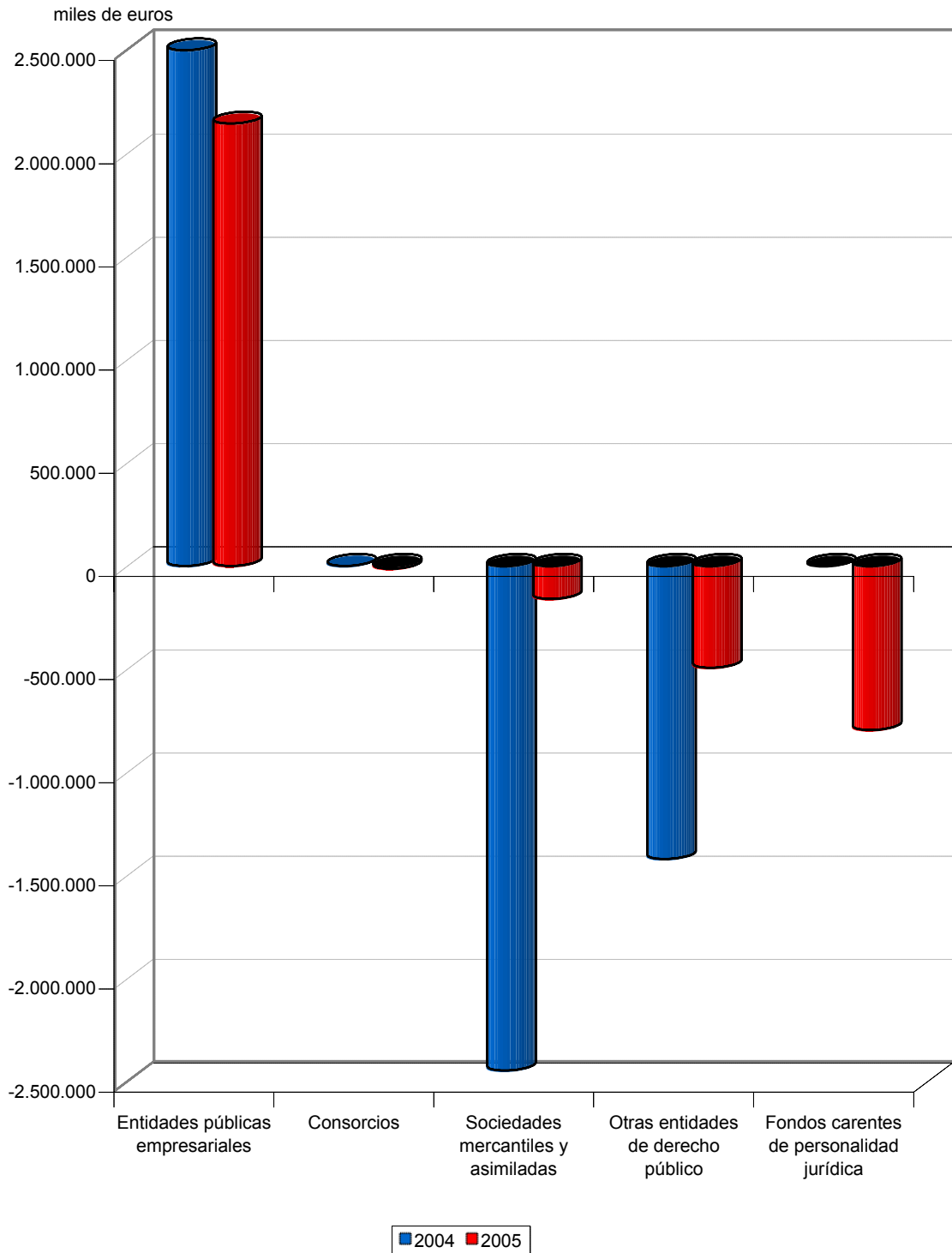

5.3.18. Adquisiciones y enajenaciones de inmovilizado inmaterial

Concepto	Adquisiciones		Enajenaciones	
	Miles de euros	Porcentaje	Miles de euros	Porcentaje
Entidades públicas empresariales.....	91.371,30	52,52	722,26	8,16
Sociedades mercantiles y asimiladas.....	69.562,68	39,98	3.648,18	41,21
Otras entidades de derecho público.....	13.048,92	7,50	4.481,70	50,63
Consortios.....	5,00	-	-	-
Fondos carentes de personalidad jurídica.....	-	-	-	-
Total.....	173.987,90	100,00	8.852,14	100,00

5.3.19. Adquisiciones y enajenaciones de inmovilizado material

Concepto	Adquisiciones		Enajenaciones	
	Miles de euros	Porcentaje	Miles de euros	Porcentaje
Entidades públicas empresariales.....	4.828.890,40	70,21	68.060,56	29,04
Sociedades mercantiles y asimiladas.....	989.244,89	14,38	115.586,74	49,33
Otras entidades de derecho público.....	933.965,61	13,58	50.681,83	21,63
Consortios.....	125.771,00	1,83	-	-
Fondos carentes de personalidad jurídica.....	44,27	-	-	-
Total.....	6.877.916,17	100,00	234.329,13	100,00

5.2.20. Adquisiciones y enajenaciones de inmovilizado financiero

Ministerios	Adquisiciones		Enajenaciones	
	Miles de euros	Porcentaje	Miles de euros	Porcentaje
Economía y hacienda.....	1.370.498,46	84,17	707.702,18	93,55
Industria, comercio y turismo.....	107.856,28	6,62	47.976,91	6,34
Fomento.....	101.094,42	6,21	779,48	0,10
Defensa, Medio ambiente y Educación y ciencia.....	28.505,26	1,75	4,22	-
Vivienda.....	20.318,80	1,25	110,54	0,01
Total.....	1.628.273,22	100,00	756.573,33	100,00

5.3.21. Ampliaciones de capital

Concepto	2005		2004		Variación	
	Miles de euros	Porcentaje	Miles de euros	Porcentaje	Absoluta	Porcentual
Entidades públicas empresariales.....	2.068.134,39	51,03	1.478.859,26	78,36	589.275,13	39,85
Sociedades mercantiles y asimiladas.....	1.173.837,33	28,97	309.149,06	16,38	864.688,27	279,70
Fondos carentes de personalidad jurídica.....	795.324,17	19,63	99.171,51	5,26	696.152,66	701,97
Consortios.....	15.000,00	0,37	-	-	15.000,00	-
Otras entidades de derecho público.....	147,68	-	-	-	147,68	-
Total.....	4.052.443,57	100,00	1.887.179,83	100,00	2.165.263,74	114,74

5.3.22. Aportaciones de accionistas para compensar pérdidas

Concepto	2005		2004		Variación	
	Miles de euros	Porcentaje	Miles de euros	Porcentaje	Absoluta	Porcentual
Sociedades mercantiles y asimiladas.....	538.993,96	65,61	435.522,36	74,64	103.471,60	23,76
Entidades públicas empresariales.....	282.509,61	34,39	147.955,99	25,36	134.553,62	90,94
Otras entidades de derecho público.....	-	-	-	-	-	-
Consortios.....	-	-	-	-	-	-
Fondos carentes de personalidad jurídica.....	-	-	-	-	-	-
Total.....	821.503,57	100,00	583.478,35	100,00	238.025,22	40,79

5.3.23. Subvenciones de capital devengadas

Concepto	2005		2004		Variación	
	Miles de euros	Porcentaje	Miles de euros	Porcentaje	Absoluta	Porcentual
Entidades públicas empresariales.....	911.506,83	63,24	1.177.773,83	71,69	-266.267,00	-22,61
Sociedades mercantiles y asimiladas.....	296.563,47	20,58	278.321,85	16,94	18.241,62	6,55
Otras entidades de derecho público.....	233.232,86	16,18	186.864,72	11,37	46.368,14	24,81
Consortios.....	-	-	-	-	-	-
Fondos carentes de personalidad jurídica.....	-	-	-	-	-	-
Total.....	1.441.303,16	100,00	1.642.960,40	100,00	-201.657,24	-12,27

5.3.24. Financiación ajena a largo plazo

Concepto	Importe recibido		Importe reembolsado y traspasado c.plazo		Financiación neta	
	Miles de euros	Porcentaje	Miles de euros	Porcentaje	Miles de euros	Porcentaje
Entidades públicas empresariales.....	2.314.381,38	40,36	232.661,82	10,11	2.081.719,56	60,64
Otras entidades de derecho público.....	2.218.532,83	38,68	1.357.401,87	58,98	861.130,96	25,08
Sociedades mercantiles y asimiladas.....	1.085.744,27	18,93	618.344,27	26,86	467.400,00	13,61
Consortios.....	115.960,00	2,02	1.200,00	0,05	114.760,00	3,34
Fondos carentes de personalidad jurídica.....	453,39	0,01	92.170,90	4,00	-91.717,51	-2,67
Total.....	5.735.071,87	100,00	2.301.778,86	100,00	3.433.293,01	100,00

5.3.25. Personal fijo

Concepto	2005		2004		Variación	
	Plantilla media	Porcentaje	Plantilla media	Porcentaje	Absoluta	Porcentual
Sociedades mercantiles y asimiladas.....	87.459	63,31	88.000	63,14	-541	-0,61
Entidades públicas empresariales.....	44.179	31,98	44.859	32,18	-680	-1,52
Otras entidades de derecho público.....	6.487	4,70	6.527	4,68	-40	-0,61
Fondos carentes de personalidad jurídica.....	12	0,01	-	-	12	-
Consortios.....	-	-	-	-	-	-
Total.....	138.137	100,00	139.386	100,00	-1.249	-0,90

5.3.26. Personal eventual

Concepto	2005		2004		Variación	
	Plantilla media	Porcentaje	Plantilla media	Porcentaje	Absoluta	Porcentual
Sociedades mercantiles y asimiladas.....	31.142	91,99	31.490	93,56	-348	-1,11
Entidades públicas empresariales.....	2.125	6,28	1.642	4,88	483	29,42
Otras entidades de derecho público.....	560	1,65	524	1,56	36	6,87
Consortios.....	26	0,08	-	-	26	-
Fondos carentes de personalidad jurídica.....	-	-	-	-	-	-
Total.....	33.853	100,00	33.656	100,00	197	0,59

5.3.3. Distribución de personal

plantilla media

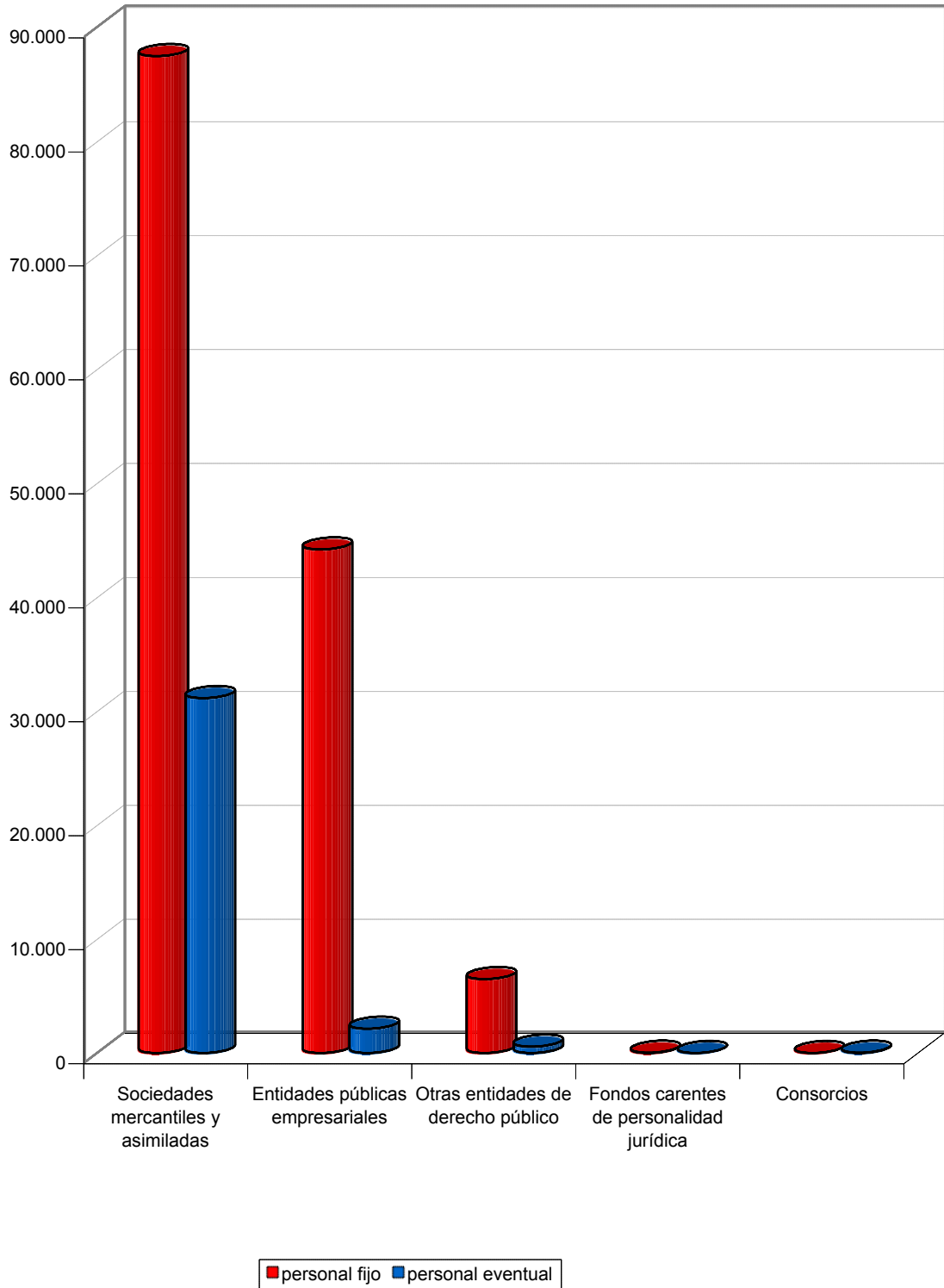

5.3.27. Margen bruto de explotación

Porcentaje

Concepto	2005	2004
Entidades públicas empresariales.....	22,98	27,19
Otras entidades de derecho público.....	5,56	-5,16
Sociedades mercantiles y asimiladas.....	3,32	1,69
Consortios.....	-167,71	-
Fondos carentes de personalidad jurídica.....	-4.571,25	*

(*) Ratio no significativo

5.3.28. Tasa de endeudamiento

Porcentaje

Concepto	Porcentaje	
	2005	2004
Otras entidades de derecho público.....	520,00	360,07
Sociedades mercantiles y asimiladas.....	148,67	137,79
Entidades públicas empresariales.....	83,65	77,70
Fondos carentes de personalidad jurídica.....	5,18	1,37
Consortios.....	*	-

(*) Ratio no significativo

5.3.29. Financiación bancaria sobre recursos ajenos

Porcentaje

Concepto	2005	2004
Consortios.....	75,97	-
Entidades públicas empresariales.....	61,81	61,45
Otras entidades de derecho público.....	24,33	24,32
Sociedades mercantiles y asimiladas.....	11,98	16,53
Fondos carentes de personalidad jurídica.....	-	-

5.3.30. Rentabilidad económica

Porcentaje

Concepto	2005	2004
Entidades públicas empresariales.....	5,81	8,13
Sociedades mercantiles y asimiladas.....	0,23	-10,97
Otras entidades de derecho público.....	-0,59	-5,93
Consortios.....	-7,64	-
Fondos carentes de personalidad jurídica.....	-13,14	0,05

5.3.31. Rentabilidad financiera

Porcentaje

Concepto	2005	2004
Entidades públicas empresariales.....	11,05	14,82
Consortios.....	*	-
Fondos carentes de personalidad jurídica.....	-13,93	0,09
Sociedades mercantiles y asimiladas.....	-2,46	-44,71
Otras entidades de derecho público.....	-23,30	-54,41

(*) Ratio no significativo

5.3.32. Cifra de negocios por empleado

Miles de euros

Concepto	2005	2004
Fondos carentes de personalidad jurídica.....	446,08	-
Entidades públicas empresariales.....	320,68	278,66
Consortios.....	271,58	-
Otras entidades de derecho público.....	228,76	223,39
Sociedades mercantiles y asimiladas.....	59,42	60,81

5.3.33. Subvenciones sobre la cifra de negocios

Porcentaje

Concepto	2005	2004
Otras entidades de derecho público.....	5,29	5,37
Entidades públicas empresariales.....	3,80	10,91
Sociedades mercantiles y asimiladas.....	1,79	2,30
Consortios.....	-	-
Fondos carentes de personalidad jurídica.....	-	-

5.3.34. Coste medio de personal

Miles de euros

Concepto	2005	2004
Consortios.....	65,39	-
Entidades públicas empresariales.....	51,30	50,47
Otras entidades de derecho público.....	41,63	40,03
Fondos carentes de personalidad jurídica.....	34,33	-
Sociedades mercantiles y asimiladas.....	30,23	29,70

5.3.35. Gastos financieros sobre cifra de negocios

Porcentaje

Concepto	2005	2004
Fondos carentes de personalidad jurídica.....	116,46	*
Consortios.....	21,33	-
Otras entidades de derecho público.....	16,80	17,14
Sociedades mercantiles y asimiladas.....	2,66	2,01
Entidades públicas empresariales.....	1,95	3,26

(*) Ratio no significativo



**5.4. EN FUNCIÓN DE LOS
RESULTADOS**

5.4.1. Desagregación del resultado

Clasificación	Número de empresas		Variación		Miles de euros		Variación	
	2005	2004	Absoluta	Porcentual	2005	2004	Absoluta	Porcentual
Beneficios.....	140	133	7	5,26	3.480.937,77	3.362.777,58	118.160,19	3,51
Resultado cero.....	37	40	-3	-7,50	-	-	-	-
Pérdidas.....	79	84	-5	-5,95	-2.799.394,79	-4.730.105,46	1.930.710,67	-40,82
Total.....	2	257	-255	-99,22	681.542,98	-1.367.327,88	2.048.870,86	-149,84

5.4.2. Concentración del resultado

Beneficios	Número de empresas	Porcentaje	Miles de euros	Porcentaje
>50.000,00 m.e.	5	3,57	2.846.386,32	81,77
50.000,00-25.000,00 m.e.	8	5,71	262.095,94	7,53
25.000,00-10.000,00 m.e.	10	7,14	163.335,38	4,69
10.000,00-1.000,00 m.e.	51	36,43	187.182,34	5,38
1.000,00-500,00 m.e.	19	13,57	14.210,84	0,41
500,00-100,00 m.e.	26	18,57	7.121,78	0,20
100,00-50,00 m.e.	5	3,57	405,78	0,01
< 50,00 m.e.	16	11,43	199,39	0,01
Total.....	140	100,00	3.480.937,77	100,00
Pérdidas	Número de empresas	Porcentaje	Miles de euros	Porcentaje
>500.000,00 m.e.	2	2,53	1.394.624,54	49,82
500.000,00-50.000,00 m.e.	6	7,59	1.091.236,04	38,98
50.000,00-25.000,00 m.e.	4	5,06	127.260,29	4,55
25.000,00-10.000,00 m.e.	5	6,33	86.633,52	3,09
10.000,00-1.000,00 m.e.	26	32,91	92.986,38	3,32
1.000,00-500,00 m.e.	5	6,33	3.641,71	0,13
500,00-100,00 m.e.	6	7,59	2.198,97	0,08
100,00-50,00 m.e.	7	8,86	565,91	0,02
< 50,00 m.e.	18	22,78	247,43	0,01
Total	79	100,00	2.799.394,79	100,00

5.4.3. Balance de situación

Activo	Entidades con beneficios		Entidades con pérdidas		Total
	Miles de euros	Porcentaje	Miles de euros	Porcentaje	Miles de euros
Accionistas (socios) por desembolsos no exigidos.....	15.997,08	7,17	206.971,76	92,83	222.968,84
Inmovilizado.....	27.457.456,03	45,86	32.416.934,28	54,14	59.874.390,31
Gastos de establecimiento.....	9.520,36	58,48	6.758,02	41,52	16.278,38
Inmovilizaciones inmateriales.....	441.051,21	66,90	218.263,30	33,10	659.314,51
Inmovilizaciones materiales.....	23.332.299,49	52,21	21.360.249,32	47,79	44.692.548,81
Inmovilizaciones financieras.....	3.370.233,61	41,19	4.812.567,06	58,81	8.182.800,67
Acciones propias.....	0,02	100,00	-	-	0,02
Deudores por operaciones de tráfico a largo plazo.....	304.351,34	4,81	6.019.096,58	95,19	6.323.447,92
Gastos a distribuir en varios ejercicios.....	29.134,55	44,41	36.474,75	55,59	65.609,30
Activo circulante.....	12.473.235,17	41,94	17.267.803,62	58,06	29.741.038,79
Accionistas por desembolsos exigidos.....	-	-	46.776,06	100,00	46.776,06
Existencias.....	1.354.120,65	55,29	1.095.189,29	44,71	2.449.309,94
Deudores.....	3.167.884,42	45,55	3.786.442,97	54,45	6.954.327,39
Inversiones financieras temporales.....	3.913.036,25	28,84	9.655.709,56	71,16	13.568.745,81
Tesorería.....	4.021.003,76	60,06	2.674.160,12	39,94	6.695.163,88
Ajustes por periodificación.....	16.787,09	63,80	9.525,62	36,20	26.312,71
Total.....	39.975.822,83	44,47	49.928.184,41	55,53	89.904.007,24

Pasivo	Entidades con beneficios		Entidades con pérdidas		Total
	Miles de euros	Porcentaje	Miles de euros	Porcentaje	Miles de euros
Fondos propios.....	19.558.320,20	58,03	14.143.304,73	41,97	33.701.624,93
Capital suscrito, reservas y rds ej. anter.....	16.077.382,43	48,69	16.942.699,52	51,31	33.020.081,95
Pérdidas y ganancias.....	3.480.937,77	510,74	-2.799.394,79	-410,74	681.542,98
Ingresos a distribuir en varios ejercicios.....	2.922.927,56	30,43	6.683.536,49	69,57	9.606.464,05
Provisiones para riesgos y gastos a largo plazo.....	3.644.268,43	43,21	4.789.941,85	56,79	8.434.210,28
Acreeedores a largo plazo.....	7.241.782,53	35,74	13.020.393,04	64,26	20.262.175,57
Obligaciones y otros valores negociables.....	-	-	4.541.670,00	100,00	4.541.670,00
Deudas con entidades de crédito.....	6.512.412,98	55,81	5.157.333,64	44,19	11.669.746,62
Deudas con empresas del grupo y asociadas.....	148.566,86	47,00	167.561,84	53,00	316.128,70
Otras deudas a largo plazo.....	580.802,69	15,55	3.153.827,56	84,45	3.734.630,25
Acreeedores a corto plazo.....	6.245.154,69	36,57	10.832.653,49	63,43	17.077.808,18
Obligaciones y otros valores negociables.....	-	-	1.180.758,95	100,00	1.180.758,95
Deudas con entidades de crédito.....	372.191,22	16,08	1.942.198,36	83,92	2.314.389,58
Deudas con empresas del grupo y asociadas a corto plazo.....	424.593,30	12,51	2.968.309,46	87,49	3.392.902,76
Otras deudas a corto plazo.....	5.427.475,67	53,48	4.720.278,84	46,52	10.147.754,51
Ajustes por periodificación.....	20.894,50	49,75	21.107,88	50,25	42.002,38
Provisiones para riesgos y gastos a corto plazo.....	363.369,42	44,22	458.354,81	55,78	821.724,23
Total.....	39.975.822,83	44,47	49.928.184,41	55,53	89.904.007,24

5.4.4. Inmovilizaciones materiales

Concepto	Entidades con beneficios		Entidades con pérdidas		Total
	Miles de euros	Porcentaje	Miles de euros	Porcentaje	Miles de euros
Terrenos y construcciones.....	18.457.676,44	76,90	5.545.649,22	23,10	24.003.325,66
Instalaciones técnicas y maquinaria.....	3.057.436,99	30,99	6.808.540,82	69,01	9.865.977,81
Otras intalaciones, utillaje y mobiliario.....	1.905.081,09	71,83	746.982,49	28,17	2.652.063,58
Anticipos e inmovilizaciones materiales en curso.....	6.906.065,05	42,38	9.390.657,60	57,62	16.296.722,65
Otro inmovilizado.....	1.041.283,07	14,23	6.275.990,09	85,77	7.317.273,16
Menos:provisiones.....	246.145,27	53,83	211.127,21	46,17	457.272,48
Amortizaciones.....	7.789.097,88	51,98	7.196.443,69	48,02	14.985.541,57
Total.....	23.332.299,49	52,21	21.360.249,32	47,79	44.692.548,81

5.4.5. Inmovilizaciones financieras

Concepto	Entidades con beneficios		Entidades con pérdidas		Total
	Miles de euros	Porcentaje	Miles de euros	Porcentaje	Miles de euros
Participaciones en empresas del grupo.....	922.342,11	8,46	9.975.678,52	91,54	10.898.020,63
Créditos a empresas del grupo.....	297.355,19	69,48	130.634,72	30,52	427.989,91
Participaciones en empresas asociadas.....	223.488,21	28,56	558.925,78	71,44	782.413,99
Créditos a empresas asociadas.....	3.759,57	10,68	31.453,08	89,32	35.212,65
Cartera de valores a largo plazo.....	1.910.666,11	82,77	397.738,28	17,23	2.308.404,39
Otros créditos.....	213.902,27	21,44	783.944,70	78,56	997.846,97
Depósitos y fianzas constituidos a largo plazo.....	109.644,89	96,37	4.135,75	3,63	113.780,64
Administraciones Públicas a largo plazo.....	110.111,33	7,60	1.337.867,69	92,40	1.447.979,02
Menos:provisiones.....	421.036,07	4,77	8.407.811,46	95,23	8.828.847,53
Total.....	3.370.233,61	41,19	4.812.567,06	58,81	8.182.800,67

5.4.6. Ingresos a distribuir en varios ejercicios

Concepto	Entidades con beneficios		Entidades con pérdidas		Total
	Miles de euros	Porcentaje	Miles de euros	Porcentaje	Miles de euros
Subvenciones de capital.....	2.624.625,44	28,55	6.569.317,41	71,45	9.193.942,85
Diferencias positivas en moneda extranjera.....	4.188,25	76,91	1.257,72	23,09	5.445,97
Ingresos fiscales y otros ingresos a distribuir en varios ejercicios.	294.113,87	72,25	112.961,36	27,75	407.075,23
Total.....	2.922.927,56	30,43	6.683.536,49	69,57	9.606.464,05

5.4.7. Acreedores

Concepto	Entidades con beneficios		Entidades con pérdidas		Total
	Miles de euros	Porcentaje	Miles de euros	Porcentaje	Miles de euros
A largo plazo	7.241.782,53	35,74	13.020.393,04	64,26	20.262.175,57
Emissiones de obligaciones y otros valores negociables.....	-	-	4.541.670,00	100,00	4.541.670,00
Deudas con entidades de crédito.....	6.512.412,98	55,81	5.157.333,64	44,19	11.669.746,62
Deudas con empresas del grupo y asociadas.....	148.566,86	47,00	167.561,84	53,00	316.128,70
Otras deudas.....	580.802,69	15,55	3.153.827,56	84,45	3.734.630,25
A corto plazo	6.245.154,69	36,57	10.832.653,49	63,43	17.077.808,18
Emissiones de obligaciones y otros valores negociables.....	-	-	1.180.758,95	100,00	1.180.758,95
Deudas con entidades de crédito.....	372.191,22	16,08	1.942.198,36	83,92	2.314.389,58
Deudas con empresas del grupo y asociadas a corto plazo.....	424.593,30	12,51	2.968.309,46	87,49	3.392.902,76
Otras deudas.....	5.448.370,17	53,47	4.741.386,72	46,53	10.189.756,89
Total	13.486.937,22	36,12	23.853.046,53	63,88	37.339.983,75

5.4.8. Cuenta de pérdidas y ganancias

Concepto	Entidades con beneficios		Entidades con pérdidas		Total
	Miles de euros	Porcentaje	Miles de euros	Porcentaje	Miles de euros
Ventas netas, prestación de servicios y otros ingresos de explotación.....	18.795.244,31	76,60	5.742.040,58	23,40	24.537.284,89
± Variación existencias de productos terminados y en curso de fabricación.....	7.678,84	105,64	-409,98	-5,64	7.268,86
+Trabajos efectuados por la empresa para su inmovilizado.....	16.554,12	31,77	35.549,62	68,23	52.103,74
+ Subvenciones a la explotación.....	154.282,26	19,91	620.724,41	80,09	775.006,67
Valor de la producción.....	18.973.759,53	74,78	6.397.904,63	25,22	25.371.664,16
- Consumo de mercaderías, materias primas y otras materias consumibles.....	6.858.990,55	90,63	709.238,31	9,37	7.568.228,86
- Gastos externos y de explotación.....	3.440.885,70	42,64	4.627.941,67	57,36	8.068.827,37
Valor añadido de la empresa.....	8.673.883,28	89,10	1.060.724,65	10,90	9.734.607,93
- Gastos de personal.....	4.188.889,56	66,96	2.067.136,35	33,04	6.256.025,91
Resultado bruto de explotación.....	4.484.993,72	128,93	-1.006.411,70	-28,93	3.478.582,02
- Dotación para amortizaciones de inmovilizado.....	904.617,42	62,23	549.129,17	37,77	1.453.746,59
- Dotación al fondo de reversión.....	2.134,19	88,22	284,91	11,78	2.419,10
± Insolvencias de crédito y variación provisiones de tráfico.....	-122.333,25	19,24	-513.361,28	80,76	-635.694,53
Resultado neto de explotación.....	3.455.908,86	249,21	-2.069.187,06	-149,21	1.386.721,80
+ Ingresos financieros.....	451.103,10	25,30	1.332.096,27	74,70	1.783.199,37
- Gastos financieros.....	276.112,03	36,55	479.376,71	63,45	755.488,74
± Dotaciones para amortizaciones y provisiones financieras.....	-3.814,25	8,66	-40.237,10	91,34	-44.051,35
Resultado de las actividades ordinarias.....	3.627.085,68	153,02	-1.256.704,60	-53,02	2.370.381,08
+ Beneficios del inmovilizado e ingresos excepcionales.....	446.335,78	43,54	578.870,40	56,46	1.025.206,18
- Pérdidas procedentes del inmovilizado y gastos excepcionales...	316.894,88	17,62	1.481.950,99	82,38	1.798.845,87
± Variación provisiones del inmovilizado inmaterial, material y cartera de control.....	-16.237,40	2,28	-696.045,05	97,72	-712.282,45
Resultado antes de impuestos.....	3.740.289,18	422,89	-2.855.830,24	-322,89	884.458,94
± Impuesto sobre sociedades.....	-259.351,41	127,81	56.435,45	-27,81	-202.915,96
Resultado del ejercicio.....	3.480.937,77	510,74	-2.799.394,79	-410,74	681.542,98

5.4.9. Gastos de personal

Concepto	Entidades con beneficios		Entidades con pérdidas		Total
	Miles de Euros	Porcentaje	Miles de Euros	Porcentaje	Miles de Euros
Sueldos y salarios.....	3.416.522,63	68,78	1.550.713,97	31,22	4.967.236,60
Cargas sociales.....	772.366,93	59,93	516.422,38	40,07	1.288.789,31
Seguridad social.....	634.806,04	58,43	451.619,55	41,57	1.086.425,59
Aportaciones a sistemas de pensiones.....	37.154,66	94,95	1.975,67	5,05	39.130,33
Otros gastos sociales.....	100.406,23	61,51	62.827,16	38,49	163.233,39
Total.....	4.188.889,56	66,96	2.067.136,35	33,04	6.256.025,91

5.4.10. Partidas positivas del resultado extraordinario

Concepto	Entidades con beneficios		Entidades con pérdidas		Total
	Miles de euros	Porcentaje	Miles de euros	Porcentaje	Miles de euros
Beneficios en enajenación de inmovilizado inmaterial, material y cartera de control.....	58.930,35	18,91	252.675,18	81,09	311.605,53
Beneficios por operaciones con acciones y obligaciones propias...	-	-	-	-	-
Subvenciones de capital transferidas al resultado del ejercicio.....	113.862,05	62,35	68.761,72	37,65	182.623,77
Ingresos extraordinarios.....	214.903,09	58,72	151.059,30	41,28	365.962,39
Ingresos y beneficios de otros ejercicios.....	58.640,29	35,54	106.374,20	64,46	165.014,49
Total.....	446.335,78	43,54	578.870,40	56,46	1.025.206,18

5.4.11. Partidas negativas del resultado extraordinario

Concepto	Entidades con beneficios		Entidades con pérdidas		Total
	Miles de euros	Porcentaje	Miles de euros	Porcentaje	Miles de euros
Variación de las provisiones de inmovilizado inmaterial, material y cartera de control.....	16.237,40	2,28	696.045,05	97,72	712.282,45
Pérdidas procedentes del inmovilizado y gastos excepcionales.....	316.894,88	17,62	1.481.950,99	82,38	1.798.845,87
Pérdidas procedentes del inmovilizado inmaterial, material y cartera de control.....	24.502,39	56,45	18.901,55	43,55	43.403,94
Pérdidas por operaciones con acciones y obligaciones propias...	-	-	-	-	-
Gastos extraordinarios.....	192.228,27	19,30	803.592,38	80,70	995.820,65
Gastos y pérdidas de otros ejercicios.....	100.164,22	13,19	659.457,06	86,81	759.621,28
Total.....	333.132,28	13,27	2.177.996,04	86,73	2.511.128,32

5.4.12. Cuadro de financiación

Miles de euros

Aplicaciones	Entidades con beneficios	Entidades con pérdidas	Total
Recursos aplicados en las operaciones.....	-	1.264.476,62	-
Gastos establecimiento y formalización de deudas.....	6.502,40	4.771,40	11.273,80
Adquisiciones de inmovilizado o traspasos del corto plazo.....	3.395.415,15	5.284.762,14	8.680.177,29
Inmovilizaciones inmateriales.....	135.579,77	38.408,13	173.987,90
Inmovilizaciones materiales.....	2.961.816,53	3.916.099,64	6.877.916,17
Inmovilizaciones financieras.....	298.018,85	1.330.254,37	1.628.273,22
Adquisiciones de acciones propias.....	-	-	-
Deudores por operaciones de tráfico a largo plazo.....	63.655,81	981.552,31	1.045.208,12
Reducciones de capital.....	22,09	256.924,00	256.946,09
Dividendos.....	2.670.913,10	-	2.670.913,10
Cancelación o traspaso a corto plazo de deuda a largo plazo.....	377.863,47	1.928.302,43	2.306.165,90
Empréstitos y otros pasivos análogos.....	27.132,83	1.156.609,90	1.183.742,73
De empresas del grupo y asociadas.....	126.336,28	30.502,06	156.838,34
Otras deudas.....	220.051,60	741.146,19	961.197,79
Administraciones Públicas a largo plazo.....	4.342,76	44,28	4.387,04
Provisiones para riesgos y gastos.....	573.428,04	281.146,66	854.574,70
Otras.....	29.119,97	3.385.660,15	3.414.780,12
Total Aplicaciones.....	7.116.920,03	13.387.595,71	19.240.039,12
Aumento de capital circulante.....	685.069,00	596.841,27	1.281.910,27

Orígenes	Entidades con beneficios	Entidades con pérdidas	Total
Recursos procedentes de las operaciones.....	4.551.142,60	-	3.286.665,98
Aportaciones de accionistas.....	760.900,26	4.113.046,88	4.873.947,14
Ampliaciones de capital.....	733.633,34	3.318.810,23	4.052.443,57
Compensaciones de pérdidas.....	27.266,92	794.236,65	821.503,57
Subvenciones de capital.....	520.886,81	920.416,35	1.441.303,16
Deudas a largo plazo o traspasos del corto plazo.....	1.508.390,88	4.226.680,99	5.735.071,87
Empréstitos y otros pasivos análogos.....	111.195,69	2.024.318,62	2.135.514,31
De empresas del grupo y asociadas.....	136.622,13	36.683,84	173.305,97
Otras deudas.....	1.260.573,06	2.165.678,53	3.426.251,59
Enajenación de inmovilizado.....	173.364,22	826.390,38	999.754,60
Inmovilizaciones inmateriales.....	8.820,85	31,29	8.852,14
Inmovilizaciones materiales.....	140.113,19	94.215,94	234.329,13
Inmovilizaciones financieras.....	24.430,18	732.143,15	756.573,33
Enajenación de acciones propias.....	-	-	-
Cancelación anticipada o traspaso a corto plazo de inmovilizaciones financieras.....	126.563,63	451.619,35	578.182,98
Empresas del grupo y asociadas.....	13.651,31	19.030,29	32.681,60
Administraciones Públicas a largo plazo.....	23.741,02	156.996,67	180.737,69
Otras inversiones financieras.....	89.171,30	275.592,39	364.763,69
Cancelación anticipada o traspaso a c.p. de deudores a l.p. por operaciones de tráfico.....	56.550,08	344.185,58	400.735,66
Otros.....	104.190,55	3.102.097,45	3.206.288,00
Total Orígenes.....	7.801.989,03	13.984.436,98	20.521.949,39
Disminución de capital circulante.....	-	-	-

5.4.13. Resultado de las operaciones

Miles de euros

Concepto	Entidades con beneficios	Entidades con pérdidas	Total
Resultado contable del ejercicio.....	3.480.937,77	-2.799.394,79	681.542,98
Más			
Dotaciones a las amortizaciones y provisiones de inmovilizado.....	967.983,96	861.099,86	1.829.083,82
Dotación a la provisión para riesgos y gastos.....	378.766,36	846.428,92	1.225.195,28
Gastos derivados de intereses diferidos.....	2.088,65	158,60	2.247,25
Amortización de gastos de formalización de deudas.....	44,18	4.397,50	4.441,68
Diferencias de cambio negativas.....	-	665.706,08	665.706,08
Pérdidas en enajenación de inmovilizado.....	24.751,10	19.499,32	44.250,42
Impuesto sobre sociedades diferido en el ejercicio.....	7,45	-	7,45
Otros.....	106.930,47	31.173,88	138.104,35
Menos			
Excesos de provisiones de inmovilizado.....	33.186,94	70.263,70	103.450,64
Excesos de provisiones para riesgos y gastos.....	131.308,51	170.063,62	301.372,13
Ingresos derivados de intereses diferidos.....	7.912,67	1.040,02	8.952,69
Diferencias de cambio positivas.....	173,67	3.754,10	3.927,77
Beneficios en la enajenación de inmovilizado.....	58.930,91	496.422,99	555.353,90
Subvenciones de capital traspasadas al resultado del ejercicio.....	128.735,51	68.815,83	197.551,34
Impuesto sobre sociedades anticipado en el ejercicio y crédito impositivo generado en el ejercicio por compensación de pérdidas.....	8.719,70	37.388,90	46.108,60
Otros.....	41.398,43	45.796,83	87.195,26
Rdo generado o aplicado por las operaciones.....	4.551.143,60	-1.264.476,62	3.286.666,98

5.4.14. Variación del capital circulante

Miles de euros

Aumentos	Entidades con beneficios	Entidades con pérdidas	Total
Accionistas por desembolsos exigidos.....	-	46.776,06	46.776,06
Existencias.....	92.446,30	-	47.523,34
Deudores.....	503.047,05	781.368,47	1.284.415,52
Acreeedores y provisiones para riesgos y gastos a corto plazo.....	-	-	-
Inversiones financieras temporales.....	52.481,01	185.252,13	237.733,14
Acciones propias.....	403,00	-	403,00
Tesorería.....	1.480.419,87	921.558,49	2.401.978,36
Ajustes por periodificación.....	3.418,98	-	-
Total.....	2.132.216,21	1.934.955,15	4.018.829,42
Variación del capital circulante.....	685.069,00	596.841,27	1.281.910,27

Disminuciones	Entidades con beneficios	Entidades con pérdidas	Total
Accionistas por desembolsos exigidos.....	-	-	-
Existencias.....	-	44.922,96	-
Deudores.....	-	-	-
Acreeedores y provisiones para riesgos y gastos a corto plazo.....	1.447.147,21	1.275.214,82	2.722.362,03
Inversiones financieras temporales.....	-	-	-
Acciones propias.....	-	-	-
Tesorería.....	-	-	-
Ajustes por periodificación.....	-	17.976,10	14.557,12
Total.....	1.447.147,21	1.338.113,88	2.736.919,15
Variación del capital circulante.....	-	-	-

5.4.15. Indicadores económico-financiero

Concepto	Entidades con beneficios	Entidades con pérdidas	Total
Situación financiera			
Liquidez (%): $((\text{Activo circulante} - \text{Existencias}) / \text{Pasivo circulante}) \times 100$	168,25	143,23	152,47
Solvencia técnica (%): $(\text{Activo circulante} / \text{Pasivo circulante}) \times 100$	188,75	152,93	166,16
Endeudamiento (%): $(\text{Exigible a corto y largo plazo} / \text{Fondos propios}) \times 100$	68,96	168,65	110,80
Cobertura del inmovilizado (%): $(\text{Recursos permanentes} / \text{Activo fijo}) \times 100$	121,32	118,30	119,68
Endeudamiento a corto plazo (%): $(\text{Pasivo circulante} / \text{Fondos propios}) \times 100$	33,79	79,83	53,11
Financiación bancaria sobre recursos ajenos (%): $(\text{Deudas con entidades de crédito} / \text{Exigible a corto y largo plazo}) \times 100$	51,05	29,76	37,45
Estructura			
Gastos financieros sobre cifra de negocios (%): $(\text{Gastos financieros} / \text{Importe neto de la cifra de negocios}) \times 100$	1,49	9,71	3,21
Subvenciones sobre cifra de negocios (%): $(\text{Subvenciones a la explotación} / \text{Importe neto de la cifra de negocios}) \times 100$	0,83	12,58	3,30
Inmovilizado sobre total activo (%): $(\text{Inmovilizado} / \text{Total activo}) \times 100$	68,69	64,93	66,60
Fondos propios sobre total pasivo (%): $(\text{Fondos propios} / \text{Total pasivo}) \times 100$	48,93	28,33	37,49
Rentabilidad			
Margen bruto de explotación (%): $(\text{Resultado bruto de explotación} / \text{Importe neto de la cifra de negocios}) \times 100$	24,13	-20,39	14,79
Rentabilidad económica (%): $(\text{Resultado antes de impuestos} + \text{Gastos financieros} / \text{Total activo}) \times 100$	10,05	-4,76	1,82
Rentabilidad financiera (%): $(\text{Resultado después de impuestos} / \text{Fondos propios}) \times 100$	17,80	-19,79	2,02
Dividendos sobre fondos propios (%): $(\text{Dividendos} / \text{Fondos propios}) \times 100$	13,39	-	7,77
Productividad			
Inmovilizado en explotación por empleado (Miles de euros): $\text{Inmovilizaciones materiales} / \text{Plantilla media activa}$	188,14	445,27	259,86
Cifra de negocios por empleado (Miles de euros): $\text{Importe neto de la cifra de negocios} / \text{Plantilla media activa}$	149,85	102,90	136,75
Coste medio de personal (Miles de euros): $\text{Gastos de personal} / \text{Plantilla media activa}$	33,78	43,09	36,37
Beneficios por empleado (Miles de euros): $\text{Resultado después de impuestos} / \text{Plantilla media activa}$	28,07	-58,36	3,96

5.4.16. Distribución de personal

Concepto	Entidades con beneficios		Entidades con pérdidas		Total
	Plantilla media	Porcentaje	Plantilla media	Porcentaje	Plantilla media
Directivos, técnicos y similares.....	21.253	27,98	16.731	22,02	37.984
Administrativos y auxiliares.....	13.258	34,78	5.800	15,22	19.058
Obreros y subalternos.....	56.338	34,74	24.757	15,26	81.095
Personal fijo.....	90.849	32,88	47.288	17,12	138.137
Personal eventual.....	33.170	48,99	683	1,01	33.853
Total.....	124.019	36,05	47.971	13,95	171.990



5.5. ANEXOS



5.5.0. AGREGADO TOTAL

ENTIDADES TRATADAS	
ABRA INDUSTRIAL, S.A.	AUTORIDAD PORTUARIA DE VIGO (PUERTO DE VIGO)
ACENOR, S.A.	AUTORIDAD PORTUARIA DE VILLAGARCIA DE AROSA
ADMINISTRADOR DE INFRAESTRUCTURAS FERROVIARIAS (ADIF)	AXIS PARTICIPACIONES EMPRESARIALES, SGEGR, S.A. (AXIS PARTICIPACIONES EMPRESARIALES)
AENA DESARROLLO INTERNACIONAL, S.A. (AENA INTERNACIONAL)	BABCOCK WILCOX ESPAÑOLA, S.A. (B.W.E.)
AEROPUERTOS ESPAÑOLES Y NAVEGACION AEREA (AENA)	BARCELONA HOLDING OLIMPICO, S.A. (HOLSA)
AGENCIA CENTROAMERICANA DE NOTICIAS, S.A. (ACAN)	CENTRAL INTERCAMBIO MERCANCIAS DE VIGO, S.A. (CIMVISA)
AGENCIA EFE, S.A. (EFE)	CENTRO INTERMODAL DE LOGISTICA, S.A. (CILSA)
AGRUMINSA, S.A.	CENTRO MINERO DE PENOUTA, S.A.
AGUAS DE LA CUENCA DEL EBRO, S.A. (ACESA)	CENTRO PARA EL DESARROLLO TECNOLOGICO INDUSTRIAL (CDTI)
AGUAS DE LA CUENCA DEL GUADALQUIVIR, S.A. (AQUAVIR)	CENTROS LOGISTICOS AEROPORTUARIOS, S.A.
AGUAS DE LA CUENCA DEL NORTE, S.A. (ACUANORTE)	CHRONOEXPRÉS, S.A.
AGUAS DE LA CUENCA DEL SEGURA, S.A. (ACSEGURA)	CIREX, S.A.
AGUAS DE LA CUENCA DEL SUR, S.A. (ACUSUR)	COFIVACASA, S.A.
AGUAS DE LA CUENCA DEL TAJO, S.A.	COIN ASESORES, S.A.
AGUAS DE LAS CUENCAS MEDITERRANEAS, S.A. (ACUAMED)	COLONIZACION Y TRANSFORMACION AGRARIA, S.A. (CYTASA)
AGUAS DEL DUERO, S.A. (ADSA)	COMERCIAL DEL FERROCARRIL, S.A. (COMFERSA)
AGUAS DEL JÚCAR, S.A., SOCIEDAD UNIPERSONAL	COMPAÑIA DE LOS FERROCARRILES DE MADRID A ZARAGOZA Y ALICANTE, S.A. (EN LIQUIDACION)
AHV-ENSIDESA CAPITAL, S.A. (AHV-ENSIDESA CAPITAL)	COMPAÑIA DEL FERROCARRIL CENTRAL DE ARAGON, S.A. (EN LIQUIDACION)
ALCOHOLES NUÑEZ, S.L.	COMPAÑIA ESPAÑOLA DE FINANCIACION DEL DESARROLLO COFIDES, S.A. (COFIDES)
ALIMENTOS Y ACEITES, S.A. (ALYCESA)	COMPAÑIA ESPAÑOLA DE REAFIANZAMIENTO, S.A. (CERSA)
APARCAMIENTO ZONA FRANCA S.L. (AZF)	COMPAÑIA ESPAÑOLA DE TABACO EN RAMA, S.A. (CETARSA)
APARCAMIENTOS SUBTERRANEOS DE VIGO, S.L.	COMPAÑIA GENERAL ESPAÑOLA DE AFRICA
APROTEC, S.A.	CONSORCIO DE LA ZONA FRANCA DE CÁDIZ (ZONA FRANCA CÁDIZ)
ASTILLEROS ESPAÑOLES, S.A. (EN LIQUIDACIÓN) (AES)	CONSORCIO DE LA ZONA FRANCA DE GRAN CANARIA
ASTURIANA DE SERVICIOS PORTUARIOS, S.L.U. (ASP)	CONSORCIO DE LA ZONA FRANCA DE VIGO
AUTORIDAD PORTUARIA DE ALICANTE	CONSORCIO VALENCIA 2007
AUTORIDAD PORTUARIA DE ALMERÍA	CORPORACIÓN ALIMENTARIA QUALITY, S.A.
AUTORIDAD PORTUARIA DE AVILES	CORREO HÍBRIDO, S.A.
AUTORIDAD PORTUARIA DE BAHIA DE CADIZ (PUERTO BAHÍA DE CÁDIZ)	CORREOS TELECOM, S.A.
AUTORIDAD PORTUARIA DE BALEARES	DECYPAR, S.A. (DECYPAR)
AUTORIDAD PORTUARIA DE BARCELONA	DEFEX, S.A.
AUTORIDAD PORTUARIA DE BILBAO	DEPURADORA DEL BAIX LLOBREGAT, S.A. (DEPURBAIX)
AUTORIDAD PORTUARIA DE CARTAGENA	DESGASIFICACION Y LIMPIEZA DE TANQUES, S.A. (DELTA)
AUTORIDAD PORTUARIA DE CASTELLON (PORTCASTELLO)	EFE NEWS SERVICES, INC.
AUTORIDAD PORTUARIA DE CEUTA (A.P. DE CEUTA)	EFEAGRO, S.A.
AUTORIDAD PORTUARIA DE FERROL-SAN CIPRIAN	EFEGESTION, S.A. (EFEGESTION)
AUTORIDAD PORTUARIA DE GIJON	EMPRESA DE TRANSFORMACION AGRARIA, S.A. (TRAGSA)
AUTORIDAD PORTUARIA DE HUELVA	EMPRESA DE TRANSFORMAÇÕES AGRARIAS, S.A. (TRAPSA)
AUTORIDAD PORTUARIA DE LA BAHIA DE ALGECIRAS (A.P.B.A.)	EMPRESA NACIONAL ADARO, S.A. (EN LIQUIDACIÓN)
AUTORIDAD PORTUARIA DE LA CORUÑA	EMPRESA NACIONAL DE INNOVACION, S.A. (ENISA)
AUTORIDAD PORTUARIA DE LAS PALMAS	EMPRESA NACIONAL DE RESIDUOS RADIATIVOS, S.A. (ENRESA)
AUTORIDAD PORTUARIA DE MALAGA	EMPRESA PARA LA GESTION DE RESIDUOS INDUSTRIALES, S.A. (EMGRISA)
AUTORIDAD PORTUARIA DE MARIN Y RIA DE PONTEVEDRA	ENAJENACION DE MATERIALES FERROVIARIOS, S.A. (EMFESA)
AUTORIDAD PORTUARIA DE MELILLA	ENTE PUBLICO DE RADIOTELEVISION ESPAÑOLA (en liquidación) (RTVE)
AUTORIDAD PORTUARIA DE MOTRIL	ENTIDAD PÚBLICA EMPRESARIAL RED.ES (RED.ES)
AUTORIDAD PORTUARIA DE PASAJES (PUERTO PASAJES)	ENUSA INDUSTRIAS AVANZADAS, S.A.
AUTORIDAD PORTUARIA DE SANTA CRUZ DE TENERIFE	ENUSEGUR, S.A.
AUTORIDAD PORTUARIA DE SANTANDER	ENWESA OPERACIONES, S.A.
AUTORIDAD PORTUARIA DE SEVILLA (PUERTO DE SEVILLA)	EQUIPAMIENTO DE ESPACIOS Y ESTACIONES, S.A. (EQUIDES)
AUTORIDAD PORTUARIA DE TARRAGONA	
AUTORIDAD PORTUARIA DE VALENCIA (VALENCIAPORT)	

ENTIDADES TRATADAS	
EQUIPOS NUCLEARES, S.A. (ENSA)	MOLYPHARMA, S.A.
EQUIPOS TERMOMETÁLICOS, S.A. (E.T.M.)	NAVANTIA, S.A.
EQUISOL, S.A. (EQUISOL, S.A.)	OLYMPIC MOLL, S.A.
EUROPEAN BULK HANDLING INSTALLATION, S.A. (E.B.H.I.)	PARADORES DE TURISMO DE ESPAÑA, S.A. (PARADORES)
EXPANSION EXTERIOR, S.A.	PARQUE COMERCIAL LAS SALINAS, S.A. (LAS SALINAS)
EXPASA AGRICULTURA Y GANADERÍA, S.A. (EXPASA)	PARQUE EMPRESARIAL PRINCIPADO DE ASTURIAS, S.L.
EXPOAGUA ZARAGOZA 2008, SOCIEDAD ANÓNIMA	PORTEL SERVICIOS TELEMATICOS, S.A. (PORTEL)
EXPRESS TRUCK, S.A. (ETSA)	PRERREDUCIDOS INTEGRADOS DEL SUROESTE DE ESPAÑA, S.A. (PRESUR)
FABRICA NACIONAL DE MONEDA Y TIMBRE-REAL CASA DE LA MONEDA (F. N. M. T.)	PRODUCCION Y TECNOLOGIA DE PREFABRICADOS A.E.I.E. (P.T.P.)
FERROCARRILES DE VIA ESTRECHA (FEVE)	PROGRAMAS Y EXPLOTACIONES DE RADIODIFUSION, S.A. (PROERSA)
FONDICO, FONDO DE CAPITAL RIESGO	PUERTO SECO DE MADRID, S.A.
FONDO DE AYUDA AL DESARROLLO (FAD)	PUERTOS DEL ESTADO
FONDO DE LIQUIDACIÓN ASICA (SAECA FONDO ASICA)	QUALITY FOOD INDUSTRIA ALIMENTARIA, S.A.U.
FONDO EURO-ICO, FONDO DE CAPITAL RIESGO	QUALITY SERVICE GESTIÓN DE SERVICIOS INTEGRALES, S.A.U. (QUALITY SERVICE G.S.I., S.A.U)
FONDO PARA INVERSIONES EN EL EXTERIOR (FIEX)	RADIO NACIONAL DE ESPAÑA, S.A. (en liquidación) (RNE)
FONDO PARA LA CONCESIÓN DE MICROCRÉDITOS PARA PROYECTOS DE DESARROLLO SOCIAL BÁSICO EN EL EXTERIOR (FCM)	RED IBEROAMERICANA DE LOGÍSTICA Y COMERCIO, S.A. (RILCO)
FONDO PARA OPERACIONES DE INVERSIÓN EN EL EXTERIOR DE LA PEQUEÑA Y MEDIANA EMPRESA (FONPYME)	REDALSA, S.A.
GERENCIA DEL SECTOR DE LA CONSTRUCCIÓN NAVAL	REICASTRO, S.A.
GERENCIA URBANISTICA PORT-2000 (PORT-2000)	REMOLCADORES DEL NOROESTE, S.A. (RENOSA)
GESTION DEL SUELO DE ENSIDESA, S.A.	REMOLQUES MARITIMOS, S.A. (REMASA)
GESTIONES URBANISTICAS DE LA RIOJA, S.A. (GESTUR RIOJA)	RENFE-OPERADORA
GRUAS Y UTILLAJES, S.A. (GRUTISA)	RUMASA, S.A.
HIDROGUADIANA, S.A.	S. E. P. E.S. ENTIDAD PUBLICA EMPRESARIAL DE SUELO (S. E. P. E. S.)
HIPÓDROMO DE LA ZARZUELA, S.A.	SADIM INVERSIONES, S.A.
HULLERAS DEL NORTE S.A. (HUNOSA)	SAES CAPITAL, S.A.
INFOINVEST, S.A.	SANIDAD ANIMAL Y SERVICIOS GANADEROS, S.A. (TRAGSEGA)
INFRAESTRUCTURAS Y EQUIPAMIENTOS HISPALENSES, S.A. (INFEHSA)	SDAD. ESTATAL PARA LA EJECUCION DE PROGRAMAS Y ACTUACIONES CONMEMORATIVAS DEL V CENTENARIO DEL DESCUBRIMIENTO DE AMERICA SA (EN LIQUIDACION) (V CENTENARIO (EN LIQUIDACION))
INGENIERIA DE SISTEMAS PARA LA DEFENSA DE ESPAÑA, S.A. (ISDEFE)	SEPI DESARROLLO EMPRESARIAL, S.A. (SEPIDES)
INGENIERIA Y ECONOMIA DEL TRANSPORTE, S.A. (INECO)	SEPIDES GESTION S.G.E.C.R., S.A.
INGENIERIA Y SERVICIOS AEROSPAZIALES, S.A. (INSA)	SERVICIOS DOCUMENTALES DE ANDALUCIA, S.L. (SDA)
INGRUINSA, S.A.	SERVICIOS Y ESTUDIOS PARA LA NAVEGACIÓN AÉREA Y LA SEGURIDAD AERONÁUTICA, S.A. (SENASA)
INIEXPORT, S.A.	SHS CERAMICAS, S.A.
INMOBILIARIA DE LA ZONA FRANCA DE CÁDIZ S.L.	SISTEMAS TECNICOS DE LOTERIAS DEL ESTADO, S.A. (S.T.L.)
INMOBILIARIA DE PROMOCIONES Y ARRIENDOS, S.A. (IMPROASA)	SOCIEDAD ANONIMA DE PROMOCION Y EQUIPAMIENTO DE SUELO DE ALMANSA (SAPRES ALMANSA)
INSTITUTO PARA LA DIVERSIFICACION Y AHORRO DE LA ENERGIA (IDAE)	SOCIEDAD ANONIMA ESTATAL DE CAUCION AGRARIA (SAECA)
IONMED ESTERILIZACION, S.A.	SOCIEDAD ASTURIANA DE DIVERSIFICACIÓN MINERA, S.A. (SADIM)
IZAR CONSTRUCCIONES NAVALES, S.A. (EN LIQUIDACIÓN) (IZAR)	SOCIEDAD DE INFRAESTRUCTURAS Y EQUIPAMIENTOS PENITENCIARIOS, S.A. (SIEP)
LA ALMORAIMA, S.A. (LA ALMORAIMA)	SOCIEDAD DE SALVAMENTO Y SEGURIDAD MARITIMA (SASEMAR)
LOTERIAS Y APUESTAS DEL ESTADO (LAE)	SOCIEDAD ESPAÑOLA DE ESTUDIOS PARA LA COMUNICACION FIJA A TRAVES DEL ESTRECHO DE GIBRALTAR, S.A. (SECEGSA)
MERCADOS CENTRALES DE ABASTECIMIENTO DE ALGECIRAS, S.A. (MERCALGECIRAS)	SOCIEDAD ESTATAL CANAL DE NAVARRA S.A. (CANAL DE NAVARRA)
MERCADOS CENTRALES DE ABASTECIMIENTO DE ASTURIAS, S.A. (MERCASURIAS)	SOCIEDAD ESTATAL CANAL DE SEGARRA GARRIGUES, S.A. (CASEGA)
MERCADOS CENTRALES DE ABASTECIMIENTO DE BADAJOZ, S.A. (MERCABADAJOZ)	SOCIEDAD ESTATAL CORREOS Y TELEGRAFOS, S.A. (CORREOS Y TELEGRAFOS)
MERCADOS CENTRALES DE ABASTECIMIENTO DE LAS PALMAS, S.A. (MERCALASPALMAS)	SOCIEDAD ESTATAL DE CONMEMORACIONES CULTURALES, S.A.
MERCADOS CENTRALES DE ABASTECIMIENTO DE MALAGA, S.A. (MERCAMALAGA)	SOCIEDAD ESTATAL DE ESTIBA Y DESESTIBA DEL PUERTO DE ALCUDIA, S.A.
MERCADOS CENTRALES DE ABASTECIMIENTO, S.A. (MERCASA)	
MINAS DE ALMADEN Y ARRAYANES, S.A. (MAYASA)	

ENTIDADES TRATADAS

SOCIEDAD ESTATAL DE ESTIBA Y DESESTIBA DEL PUERTO DE ALGECIRAS-LA LINEA, S.A. (SESTIBALSA)	SOCIEDAD ESTATAL DE GESTION INMOBILIARIA DE PATRIMONIO, S.A. (SEGIPSA)
SOCIEDAD ESTATAL DE ESTIBA Y DESESTIBA DEL PUERTO DE ALICANTE, S.A. (SESTIBALSA)	SOCIEDAD ESTATAL DE INFRAESTRUCTURAS AGRARIAS DE LA MESETA SUR, S.A. (SEIASA MESETA SUR)
SOCIEDAD ESTATAL DE ESTIBA Y DESESTIBA DEL PUERTO DE ALMERIA, S.A. (SESTIALSA)	SOCIEDAD ESTATAL DE INFRAESTRUCTURAS AGRARIAS DEL NORDESTE, S.A. (SEIASA NORDESTE)
SOCIEDAD ESTATAL DE ESTIBA Y DESESTIBA DEL PUERTO DE ARRECIFE DE LANZAROTE, S.A. (SESTIBA LANZ)	SOCIEDAD ESTATAL DE INFRAESTRUCTURAS AGRARIAS DEL NORTE, S.A. (SEIASA NORTE)
SOCIEDAD ESTATAL DE ESTIBA Y DESESTIBA DEL PUERTO DE AVILES, S.A.	SOCIEDAD ESTATAL DE INFRAESTRUCTURAS AGRARIAS DEL SUR Y ESTE, S.A. (SEIASA SUR Y ESTE)
SOCIEDAD ESTATAL DE ESTIBA Y DESESTIBA DEL PUERTO DE BARCELONA, S.A. (ESTIBARNA, S.A.)	SOCIEDAD ESTATAL DE INFRAESTRUCTURAS DEL TRANSPORTE TERRESTRE, S.A. (SEITT)
SOCIEDAD ESTATAL DE ESTIBA Y DESESTIBA DEL PUERTO DE BILBAO, S.A. (BILBOESTIBA)	SOCIEDAD ESTATAL DE PARTICIPACIONES INDUSTRIALES (SEPI)
SOCIEDAD ESTATAL DE ESTIBA Y DESESTIBA DEL PUERTO DE CARTAGENA, S.A. (SESTICARSA)	SOCIEDAD ESTATAL PARA EL DESARROLLO DEL DISEÑO Y LA INNOVACION, S.A. (DDI)
SOCIEDAD ESTATAL DE ESTIBA Y DESESTIBA DEL PUERTO DE CASTELLON, S.A. (SEDCAS)	SOCIEDAD ESTATAL PARA EL DESARROLLO TECNOLÓGICO DEL TURISMO, S.A. (SEDETTUR)
SOCIEDAD ESTATAL DE ESTIBA Y DESESTIBA DEL PUERTO DE CEUTA, S.A. (ESTIB CEUTA, S.A.)	SOCIEDAD ESTATAL PARA EXPOSICIONES INTERNACIONALES, S.A.
SOCIEDAD ESTATAL DE ESTIBA Y DESESTIBA DEL PUERTO DE FERROL, S.A. (SEYDFE)	SOCIEDAD ESTATAL PARA LA ACCIÓN CULTURAL EN EL EXTERIOR, S.A. (SEACEX)
SOCIEDAD ESTATAL DE ESTIBA Y DESESTIBA DEL PUERTO DE GANDIA, S.A. (SEGASA)	SOCIEDAD ESTATAL PARA LA PROMOCIÓN Y ATRACCIÓN DE INVERSIONES EXTERIORES, S.A. (INTERES)
SOCIEDAD ESTATAL DE ESTIBA Y DESESTIBA DEL PUERTO DE GIJON, S.A. (GESTIBA)	SOCIEDAD GENERAL DE LAS BAHÍAS DE CÁDIZ Y ALGECIRAS, S.A. (SOGEBAC, S.A.)
SOCIEDAD ESTATAL DE ESTIBA Y DESESTIBA DEL PUERTO DE HUELVA, S.A. (ESTIHUELVA)	SOCIEDAD PARA EL DESARROLLO INDUSTRIAL DE ANDALUCIA, S.A. (SODIAN)
SOCIEDAD ESTATAL DE ESTIBA Y DESESTIBA DEL PUERTO DE IBIZA, S.A.	SOCIEDAD PARA EL DESARROLLO INDUSTRIAL DE ARAGON, S.A. (SODIAR)
SOCIEDAD ESTATAL DE ESTIBA Y DESESTIBA DEL PUERTO DE LA BAHIA DE CADIZ, S.A. (ESTIGADES)	SOCIEDAD PARA EL DESARROLLO INDUSTRIAL DE EXTREMADURA, S.A. (SODIEX)
SOCIEDAD ESTATAL DE ESTIBA Y DESESTIBA DEL PUERTO DE LA CORUÑA, S.A. (SESTICO)	SOCIEDAD PÚBLICA DE ALQUILER, S.A.
SOCIEDAD ESTATAL DE ESTIBA Y DESESTIBA DEL PUERTO DE LA LUZ Y LAS PALMAS, S.A.	SOLUCIONES FERROLANAS, S.A. (SOFESA)
SOCIEDAD ESTATAL DE ESTIBA Y DESESTIBA DEL PUERTO DE MAHON, S.A.	SUELO EMPRESARIAL DEL ATLÁNTICO, S.L.
SOCIEDAD ESTATAL DE ESTIBA Y DESESTIBA DEL PUERTO DE MALAGA, S.A. (SESTIMA,S.A.)	SUELO INDUSTRIAL DE GALICIA, S.A. (SIGALSA)
SOCIEDAD ESTATAL DE ESTIBA Y DESESTIBA DEL PUERTO DE MARIN, S.A. (SESTIMAR, S.A.)	TECNOLOGIA E INVESTIGACION FERROVIARIA, S.A. (TIFSA)
SOCIEDAD ESTATAL DE ESTIBA Y DESESTIBA DEL PUERTO DE MELILLA, S.A. (SESTIMESA)	TECNOLOGIA, ARQUITECTURA Y SISTEMAS, S.A. (TARSIS)
SOCIEDAD ESTATAL DE ESTIBA Y DESESTIBA DEL PUERTO DE MOTRIL, S.A. (SESTIMOSA)	TECNOLOGIAS Y SERVICIOS AGRARIOS, S.A. (TRAGSATEC)
SOCIEDAD ESTATAL DE ESTIBA Y DESESTIBA DEL PUERTO DE PALMA DE MALLORCA, S.A.	TECONMA, S.A.
SOCIEDAD ESTATAL DE ESTIBA Y DESESTIBA DEL PUERTO DE PASAJES, S.A. (SESPA, S.A.)	TELEVISION ESPAÑOLA, S.A. (en liquidación) (TVE)
SOCIEDAD ESTATAL DE ESTIBA Y DESESTIBA DEL PUERTO DE SAGUNTO, S.A. (SESASA)	VALENCIA PLATAFORMA INTERMODAL Y LOGISTICA, S.A. (VPI LOGISTICA)
SOCIEDAD ESTATAL DE ESTIBA Y DESESTIBA DEL PUERTO DE SANTA CRUZ DE LA PALMA, S.A. (ESTIPALMA, S.A.)	VIGO ACTIVO SOCIEDAD DE CAPITAL RIESGO, S.A.
SOCIEDAD ESTATAL DE ESTIBA Y DESESTIBA DEL PUERTO DE SANTANDER, S.A. (SESTISAN)	VIÑEDOS ESPAÑOLES, S.L.
SOCIEDAD ESTATAL DE ESTIBA Y DESESTIBA DEL PUERTO DE SEVILLA, S.A. (SESTISE)	WESER ENGINEERING GMBH (WESER)
SOCIEDAD ESTATAL DE ESTIBA Y DESESTIBA DEL PUERTO DE TARRAGONA, S.A. (ESTARRACO)	WORLD TRADE CENTER BARCELONA, S.A.
SOCIEDAD ESTATAL DE ESTIBA Y DESESTIBA DEL PUERTO DE VALENCIA, S.A. (SEVASA)	
SOCIEDAD ESTATAL DE ESTIBA Y DESESTIBA DEL PUERTO DE VIGO S.A. (S.E.E.D. DEL PUERTO DE VIGO)	
SOCIEDAD ESTATAL DE ESTIBA Y DESESTIBA DEL PUERTO DE VILLAGARCIA DE AROSA, S.A. (SESTIVA,S.A.)	
SOCIEDAD ESTATAL DE ESTIBA Y DESESTIBA DEL PUERTO DEL ROSARIO DE FUERTEVENTURA, S.A.	
SOCIEDAD ESTATAL DE GESTION DE ACTIVOS, S.A. (AGESA)	
SOCIEDAD ESTATAL DE GESTIÓN DE LA INFORMACIÓN TURÍSTICA, S.A. (SEGITUR)	

ENTIDADES NO TRATADAS

CÁLCULO Y TRATAMIENTO DE LA INFORMACIÓN, CTI, S.A.
(CTISA)
CONSORCIO RIO SAN PEDRO
FONDO DE APOYO A LA ACUICULTURA DE GALICIA
FONDO FINANCIERO DEL ESTADO PARA LA MODERNIZACIÓN DE
LAS INFRAESTRUCTURAS TURÍSTICAS (FOMIT)
INFORMA, D Y B, S.A. (INFORMA)
JUNTA MIXTA SANTA ANA (SANTA ANA)
NEOTEC CAPITAL RIESGO SOCIEDAD DE FONDOS S.A. SCR
PORTEL EIXO ATLÁNTICO, S.R.L
QUALITY FISH INDUSTRIAS PESQUERAS, S.A.
S.A. DE ELECTRÓNICA SUBMARINA (SAES)
SERVEI MANCOMUNAT DE PREVENCIÓ DEL PORT DE TARRAGONA,
S.A. (PREVENPORT)
SERVIPORT ANDALUCÍA, S.A.
SOCIEDAD ANÓNIMA DE PROMOCION Y EQUIPAMIENTO DE SUELO
DE VILLARROBLEDO (SAPRESVILLARROBLEDO)
SOCIEDAD ESTATAL DE ESTIBA Y DESESTIBA DEL PUERTO DE SAN
SEBASTIAN DE LA GOMERA, S.A. (SESTIGA)
SOCIEDAD ESTATAL DE ESTIBA Y DESESTIBA DEL PUERTO DE
SANTA CRUZ DE TENERIFE, S.A. (SESTIFE)
SOCIEDAD ESTATAL DE ESTIBA Y DESESTIBA DEL PUERTO LA
ESTACA DE EL HIERRO, S.A. (SESTIHIERRO)
WORLD TRADE CENTER MÁLAGA, S.A. (WTCM)

Balance de situación

Entidades no financieras e intermediación financiera

Activo	2005		2004		Variación	
	Miles de euros	Porcentaje	Miles de euros	Porcentaje	Absoluta	Porcentual
Accionistas (socios) por desembolsos no exigidos.....	222.968,84	0,25	29.503,39	0,04	193.465,45	655,74
Inmovilizado.....	59.874.390,31	66,60	48.953.654,86	65,69	10.920.735,45	22,31
Gastos de establecimiento.....	16.278,38	0,02	11.922,21	0,02	4.356,17	36,54
Inmovilizaciones inmatrimales.....	659.314,51	0,73	600.532,95	0,81	58.781,56	9,79
Inmovilizaciones materiales.....	44.692.548,81	49,72	39.228.523,38	52,63	5.464.025,43	13,93
Inmovilizaciones financieras.....	8.182.800,67	9,10	7.309.938,60	9,81	872.862,07	11,94
Acciones propias a largo plazo.....	0,02	-	0,02	-	-	-
Deudores a largo plazo.....	6.323.447,92	7,03	1.802.737,70	2,42	4.520.710,22	250,77
Gastos a distribuir en varios ejercicios.....	65.609,30	0,07	381.898,96	0,51	-316.289,66	-82,82
Activo circulante.....	29.741.038,79	33,08	25.165.086,30	33,76	4.575.952,49	18,18
Accionistas por desembolsos exigidos.....	46.776,06	0,05	-	-	46.776,06	-
Existencias.....	2.449.309,94	2,72	2.398.667,57	3,22	50.642,37	2,11
Deudores.....	6.954.327,39	7,74	5.270.349,37	7,07	1.683.978,02	31,95
Inversiones financieras temporales.....	13.568.745,81	15,09	13.340.943,36	17,89	227.802,45	1,71
Acciones propias a corto plazo.....	403,00	-	-	-	403,00	-
Tesorería.....	6.695.163,88	7,45	4.128.987,69	5,54	2.566.176,19	62,15
Ajustes por periodificación.....	26.312,71	0,03	26.138,31	0,04	174,40	0,67
Total.....	89.904.007,24	100,00	74.530.143,51	100,00	15.373.863,73	20,63

Pasivo	2005		2004		Variación	
	Miles de euros	Porcentaje	Miles de euros	Porcentaje	Absoluta	Porcentual
Fondos propios.....	33.701.624,93	37,48	25.555.836,29	34,29	8.145.788,64	31,87
Capital suscrito, reservas y resultados ejercicios anteriores.....	33.020.081,95	36,72	26.923.164,17	36,12	6.096.917,78	22,65
Pérdidas y ganancias.....	681.542,98	0,76	-1.367.327,88	-1,83	2.048.870,86	149,84
Ingresos a distribuir en varios ejercicios.....	9.606.464,05	10,69	8.688.353,14	11,66	918.110,91	10,57
Provisiones para riesgos y gastos a largo plazo.....	8.434.210,28	9,38	8.717.320,44	11,70	-283.110,16	-3,25
Acreeedores a largo plazo.....	20.262.175,57	22,54	16.527.020,29	22,17	3.735.155,28	22,60
Obligaciones y otros valores negociables.....	4.541.670,00	5,05	4.191.670,00	5,62	350.000,00	8,35
Deudas con entidades de crédito.....	11.669.746,62	12,99	9.228.228,79	12,38	2.441.517,83	26,46
Deudas con empresas del grupo y asociadas.....	316.128,70	0,35	284.434,11	0,38	31.694,59	11,14
Otras deudas a largo plazo.....	3.734.630,25	4,15	2.822.687,39	3,79	911.942,86	32,31
Acreeedores a corto plazo.....	17.077.808,18	19,00	13.513.539,48	18,13	3.564.268,70	26,38
Obligaciones y otros valores negociables.....	1.180.758,95	1,31	1.499.695,04	2,01	-318.936,09	-21,27
Deudas con entidades de crédito.....	2.314.389,58	2,57	2.351.892,19	3,16	-37.502,61	-1,59
Deudas con empresas del grupo y asociadas.....	3.392.902,76	3,77	1.560.189,42	2,09	1.832.713,34	117,47
Otras deudas a corto plazo.....	10.147.754,51	11,30	8.074.682,71	10,83	2.073.071,80	25,67
Ajustes por periodificación.....	42.002,38	0,05	27.080,12	0,04	14.922,26	55,10
Provisiones para riesgos y gastos a corto plazo.....	821.724,23	0,91	1.528.073,87	2,05	-706.349,64	-46,22
Total.....	89.904.007,24	100,00	74.530.143,51	100,00	15.373.863,73	20,63

Cuenta de pérdidas y ganancias

Entidades no financieras e intermediación financiera

Concepto	2005		2004		Variación	
	Miles de euros	Porcentaje	Miles de euros	Porcentaje	Absoluta	Porcentual
Ventas netas, prestación de servicios y otros ingresos de explotación.....	24.537.284,89	96,71	22.365.461,41	92,88	2.171.823,48	9,71
± Variación existencias de productos terminados y en curso de fabricación.....	7.268,86	0,03	-24.457,69	-0,10	31.726,55	129,72
+Trabajos efectuados por la empresa para su inmovilizado.....	52.103,74	0,21	72.138,29	0,30	-20.034,55	-27,77
+ Subvenciones a la explotación.....	775.006,67	3,05	1.665.561,45	6,92	-890.554,78	-53,47
Valor de la producción.....	25.371.664,16	100,00	24.078.703,46	100,00	1.292.960,70	5,37
- Consumo de mercaderías, materias primas y otras materias consumibles.....	7.568.228,86	29,83	7.605.600,61	31,58	-37.371,75	-0,49
- Gastos externos y de explotación.....	8.068.827,37	31,80	6.736.221,61	27,98	1.332.605,76	19,78
Valor añadido de la empresa.....	9.734.607,93	38,37	9.736.881,24	40,44	-2.273,31	-0,02
- Gastos de personal.....	6.256.025,91	24,66	6.177.967,04	25,66	78.058,87	1,26
Resultado bruto de explotación.....	3.478.582,02	13,71	3.558.914,20	14,78	-80.332,18	-2,26
- Dotación para amortizaciones de inmovilizado.....	1.453.746,59	5,73	1.559.855,34	6,48	-106.108,75	-6,80
- Dotación al fondo de reversión.....	2.419,10	0,01	1.877,69	0,01	541,41	28,83
± Insolvencias de crédito y variación provisiones de tráfico.....	-635.694,53	-2,50	140,71	-	-635.835,24	-451.876,37
Resultado neto de explotación.....	1.386.721,80	5,47	1.997.321,88	8,29	-610.600,08	-30,57
+ Ingresos financieros.....	1.783.199,37	7,02	838.840,71	3,48	944.358,66	112,58
- Gastos financieros.....	755.488,74	2,98	840.548,70	3,49	-85.059,96	-10,12
± Dotaciones para amortizaciones y provisiones financieras.....	-44.051,35	-0,17	-34.925,43	-0,14	-9.125,92	-26,13
Resultado de las actividades ordinarias.....	2.370.381,08	9,34	1.960.688,46	8,14	409.692,62	20,90
+ Beneficios del inmovilizado e ingresos excepcionales.....	1.025.206,18	4,04	2.640.110,00	10,96	-1.614.903,82	-61,17
- Pérdidas procedentes del inmovilizado y gastos excepcionales.	1.798.845,87	7,09	3.059.253,19	12,70	-1.260.407,32	-41,20
± Variación provisiones del inmovilizado inmaterial, material y cartera de control.....	-712.282,45	-2,80	-2.671.783,67	-11,09	1.959.501,22	73,34
Resultado antes de impuestos.....	884.458,94	3,49	-1.130.238,40	-4,69	2.014.697,34	178,25
± Impuesto sobre sociedades.....	-202.915,96	-0,80	-237.089,48	-0,98	34.173,52	14,41
Resultado del ejercicio.....	681.542,98	2,69	-1.367.327,88	-5,67	2.048.870,86	149,84

Cuadro de financiación

Entidades no financieras e intermediación financiera

Aplicaciones	Miles de euros		Orígenes	Miles de euros	
	2005	2004		2005	2004
Recursos aplicados en las operaciones.....	-	-	Recursos procedentes de las operaciones.....	3.286.665,98	3.515.526,97
Gastos establecimiento y formalización de deudas.....	11.273,80	5.998,34	Aportaciones de accionistas.....	4.873.947,14	2.470.658,18
Adquisiciones de inmovilizado o traspasos del corto plazo.....	8.680.177,29	9.529.295,66	Ampliaciones de capital.....	4.052.443,57	1.887.179,83
Inmovilizaciones inmateriales.....	173.987,90	158.096,43	Compensaciones de pérdidas.....	821.503,57	583.478,35
Inmovilizaciones materiales.....	6.877.916,17	8.250.354,51	Subvenciones de capital.....	1.441.303,16	1.642.960,40
Inmovilizaciones financieras.....	1.628.273,22	1.120.844,72	Deudas a largo plazo o traspasos del corto plazo.....	5.735.071,87	6.195.290,35
Adquisiciones de acciones propias.....	-	-	Empréstitos y otros pasivos análogos.....	2.135.514,31	2.561.940,96
Deudores por operaciones de tráfico a largo plazo.....	1.045.208,12	1.331.276,47	De empresas del grupo y asociadas.....	173.305,97	281.854,45
Reducciones de capital.....	256.946,09	341,00	Otras deudas.....	3.426.251,59	3.351.494,94
Dividendos.....	2.670.913,10	2.455.298,13	Enajenación de inmovilizado.....	999.754,60	3.972.732,27
Cancelación o traspaso a corto plazo de deuda a largo plazo.....	2.306.165,90	7.840.521,59	Inmovilizaciones inmateriales.....	8.852,14	6.677,22
Empréstitos y otros pasivos análogos.....	1.183.742,73	1.688.270,69	Inmovilizaciones materiales.....	234.329,13	3.855.095,39
De empresas del grupo y asociadas.....	156.838,34	233.711,20	Inmovilizaciones financieras.....	756.573,33	110.959,66
Otras deudas.....	961.197,79	5.917.946,03	Enajenación de acciones propias.....	-	-
Administraciones Públicas a largo plazo....	4.387,04	593,67	Cancelación anticipada o traspaso a corto plazo de inmovilizaciones financieras.....	578.182,98	459.616,97
Provisiones para riesgos y gastos.....	854.574,70	362.210,23	Empresas del grupo y asociadas.....	32.681,60	12.045,89
Otras.....	3.414.780,12	814.326,76	Administraciones Públicas a largo plazo....	180.737,69	237.799,60
			Otras inversiones financieras.....	364.763,69	209.771,48
			Cancelación anticipada o traspaso a c.p. de deudores a l.p. por operaciones de tráfico.....	400.735,66	4.013.448,56
			Otros.....	3.206.288,00	223.570,23
Total Aplicaciones.....	19.240.039,12	22.339.268,18	Total Orígenes.....	20.521.949,39	22.493.803,93
Aumento de capital circulante.....	1.281.910,27	154.535,75	Disminución de capital circulante.....	-	-

Resultado de las operaciones

Entidades no financieras e intermediación financiera

Miles de euros

Concepto	2005	2004
Resultado contable del ejercicio.....	681.542,98	-1.367.327,88
Más		
Dotaciones a las amortizaciones y provisiones de inmovilizado.....	1.829.083,82	2.274.720,78
Dotación a la provisión para riesgos y gastos.....	1.225.195,28	3.737.536,33
Gastos derivados de intereses diferidos.....	2.247,25	2.382,77
Amortización de gastos de formalización de deudas.....	4.441,68	27.179,72
Diferencias de cambio negativas.....	665.706,08	203.173,00
Pérdidas en enajenación de inmovilizado.....	44.250,42	85.341,91
Impuesto sobre sociedades diferido en el ejercicio.....	7,45	36,32
Otros.....	138.104,35	130.748,27
Menos		
Excesos de provisiones de inmovilizado.....	103.450,64	150.572,57
Excesos de provisiones para riesgos y gastos.....	301.372,13	900.147,62
Ingresos derivados de intereses diferidos.....	8.952,69	12.289,41
Diferencias de cambio positivas.....	3.927,77	2.889,01
Beneficios en la enajenación de inmovilizado.....	555.353,90	113.774,36
Subvenciones de capital traspasadas al resultado del ejercicio.....	197.551,34	269.414,96
Impuestos sobre sociedades anticipado en el ejercicio o crédito impositivo generado por compensación de pérdidas.....	46.108,60	85.048,63
Otros.....	87.195,26	43.891,84
Resultado generado o aplicado por las operaciones.....	3.286.666,98	3.515.762,82

Variación del capital circulante
Entidades no financieras e intermediación financiera

Miles de euros

Concepto	Aumentos		Disminuciones	
	2005	2004	2005	2004
Accionistas por desembolsos exigidos.....	46.776,06	-	-	210.697,52
Existencias.....	47.523,34	190.691,69	-	-
Deudores.....	1.284.415,52	-	-	618.526,96
Acreedores y provisiones para riesgos y gastos a corto plazo.....	-	-	2.722.362,03	1.504.209,59
Inversiones financieras temporales.....	237.733,14	2.555.931,83	-	-
Acciones propias.....	403,00	-	-	-
Tesorería.....	2.401.978,36	-	-	253.999,01
Ajustes por periodificación.....	-	-	14.557,12	5.664,66
Total.....	4.018.829,42	2.746.623,52	2.736.919,15	2.593.097,74
Variación del capital circulante.....	1.281.910,27	153.525,78	-	-

Indicadores económico-financieros

Entidades no financieras e intermediación financiera

Concepto	2005	2004
Situación financiera		
Liquidez (%): $((\text{Activo circulante} - \text{Existencias}) / \text{Pasivo circulante}) \times 100$	152,47	151,36
Solvencia técnica (%): $(\text{Activo circulante} / \text{Pasivo circulante}) \times 100$	166,16	167,30
Endeudamiento (%): $(\text{Exigible a corto y largo plazo} / \text{Fondos propios}) \times 100$	110,80	117,55
Cobertura del inmovilizado (%): $(\text{Recursos permanentes} / \text{Activo fijo}) \times 100$	119,68	120,51
Endeudamiento a corto plazo (%): $(\text{Pasivo circulante} / \text{Fondos propios}) \times 100$	53,11	58,86
Financiación bancaria sobre recursos ajenos (%): $(\text{Deudas con entidades de crédito} / \text{Exigible a corto y largo plazo}) \times 100$	37,45	38,55
Estructura		
Gastos financieros sobre cifra de negocios (%): $(\text{Gastos financieros} / \text{Importe neto de la cifra de negocios}) \times 100$	3,21	3,86
Subvenciones sobre cifra de negocios (%): $(\text{Subvenciones a la explotación} / \text{Importe neto de la cifra de negocios}) \times 100$	3,30	7,64
Inmovilizado sobre total activo (%): $(\text{Inmovilizado} / \text{Total activo}) \times 100$	66,60	65,68
Fondos propios sobre total pasivo (%): $(\text{Fondos propios} / \text{Total pasivo}) \times 100$	37,49	34,29
Rentabilidad		
Margen bruto de explotación (%): $(\text{Resultado bruto de explotación} / \text{Importe neto de la cifra de negocios}) \times 100$	14,79	16,33
Rentabilidad económica (%): $(\text{Resultado antes de impuestos} + \text{Gastos financieros} / \text{Total activo}) \times 100$	1,82	-0,39
Rentabilidad financiera (%): $(\text{Resultado después de impuestos} / \text{Fondos propios}) \times 100$	2,02	-5,35
Dividendos sobre fondos propios (%): $(\text{Dividendos} / \text{Fondos propios}) \times 100$	7,77	10,45
Productividad		
Inmovilizado en explotación por empleado (Miles de euros): $\text{Inmovilizaciones materiales} / \text{Plantilla media activa}$	259,86	226,70
Cifra de negocios por empleado (Miles de euros): $\text{Importe neto de la cifra de negocios} / \text{Plantilla media activa}$	136,75	125,98
Coste medio de personal (Miles de euros): $\text{Gastos de personal} / \text{Plantilla media activa}$	36,37	35,70
Beneficios por empleado (Miles de euros): $\text{Resultado después de impuestos} / \text{Plantilla media activa}$	3,96	-7,90

Distribucion de personal**Entidades no financieras e intermediación financiera**

Plantilla media

Categorías	2005		2004	
	Personal fijo	Personal eventual	Personal fijo	Personal eventual
Directivos, técnicos y similares.....	37.984	6.826	38.592	5.609
Administrativos y auxiliares.....	19.058	1.985	20.383	4.282
Obreros y subalternos.....	81.095	25.042	80.411	23.765
TOTAL.....	138.137	33.853	139.386	33.656



**5.5.1. POR SECTORES DE
ACTIVIDAD**



**AGRICULTURA, SILVICULTURA,
TABACO Y ACEITE**

ENTIDADES TRATADAS	
<p>COLONIZACION Y TRANSFORMACION AGRARIA, S.A. (CYTASA) COMPAÑIA ESPAÑOLA DE TABACO EN RAMA, S.A. (CETARSA) EMPRESA DE TRANSFORMACION AGRARIA, S.A. (TRAGSA) EXPASA AGRICULTURA Y GANADERÍA, S.A. (EXPASA) LA ALMORAIMA, S.A. (LA ALMORAIMA) PRODUCCION Y TECNOLOGIA DE PREFABRICADOS A.E.I.E. (P.T.P.) QUALITY FOOD INDUSTRIA ALIMENTARIA, S.A.U. SANIDAD ANIMAL Y SERVICIOS GANADEROS, S.A. (TRAGSEGA) SOCIEDAD ESTATAL DE INFRAESTRUCTURAS AGRARIAS DE LA MESETA SUR, S.A. (SEIASA MESETA SUR) SOCIEDAD ESTATAL DE INFRAESTRUCTURAS AGRARIAS DEL NORDESTE, S.A. (SEIASA NORDESTE) SOCIEDAD ESTATAL DE INFRAESTRUCTURAS AGRARIAS DEL NORTE, S.A. (SEIASA NORTE) SOCIEDAD ESTATAL DE INFRAESTRUCTURAS AGRARIAS DEL SUR Y ESTE, S.A. (SEIASA SUR Y ESTE)</p>	

Balance de situación

Agricultura, silvicultura y tabaco

Activo	2005		2004		Variación	
	Miles de euros	Porcentaje	Miles de euros	Porcentaje	Absoluta	Porcentual
Accionistas (socios) por desembolsos no exigidos.....	-	-	-	-	-	-
Inmovilizado.....	516.727,07	30,46	370.433,18	26,08	146.293,89	39,49
Gastos de establecimiento.....	657,88	0,04	181,66	0,01	476,22	262,15
Inmovilizaciones inmateriales.....	4.440,00	0,26	5.222,55	0,37	-782,55	-14,98
Inmovilizaciones materiales.....	505.572,20	29,80	357.949,36	25,20	147.622,84	41,24
Inmovilizaciones financieras.....	6.056,99	0,36	7.079,61	0,50	-1.022,62	-14,44
Acciones propias a largo plazo.....	-	-	-	-	-	-
Deudores a largo plazo.....	-	-	-	-	-	-
Gastos a distribuir en varios ejercicios.....	20,93	-	27,75	-	-6,82	-24,58
Activo circulante.....	1.179.815,72	69,54	1.050.111,83	73,92	129.703,89	12,35
Accionistas por desembolsos exigidos.....	-	-	-	-	-	-
Existencias.....	44.404,32	2,62	49.836,26	3,51	-5.431,94	-10,90
Deudores.....	418.770,52	24,68	329.919,70	23,22	88.850,82	26,93
Inversiones financieras temporales.....	655.868,61	38,65	610.310,72	42,96	45.557,89	7,46
Acciones propias a corto plazo.....	-	-	-	-	-	-
Tesorería.....	60.000,52	3,54	59.403,63	4,18	596,89	1,00
Ajustes por periodificación.....	771,75	0,05	641,52	0,05	130,23	20,30
Total.....	1.696.563,72	100,00	1.420.572,76	100,00	275.990,96	19,43

Pasivo	2005		2004		Variación	
	Miles de euros	Porcentaje	Miles de euros	Porcentaje	Absoluta	Porcentual
Fondos propios.....	862.106,93	50,82	782.634,67	55,09	79.472,26	10,15
Capital suscrito, reservas y resultados ejercicios anteriores.....	838.212,77	49,41	764.137,48	53,79	74.075,29	9,69
Pérdidas y ganancias.....	23.894,16	1,41	18.497,19	1,30	5.396,97	29,18
Ingresos a distribuir en varios ejercicios.....	54.853,76	3,23	32.040,41	2,26	22.813,35	71,20
Provisiones para riesgos y gastos a largo plazo.....	17.207,97	1,01	17.523,80	1,23	-315,83	-1,80
Acreeedores a largo plazo.....	143.274,83	8,45	88.045,53	6,20	55.229,30	62,73
Obligaciones y otros valores negociables.....	-	-	-	-	-	-
Deudas con entidades de crédito.....	4.601,20	0,27	13.588,82	0,96	-8.987,62	-66,14
Deudas con empresas del grupo y asociadas.....	10.151,35	0,60	1.251,96	0,09	8.899,39	710,84
Otras deudas a largo plazo.....	128.522,28	7,58	73.204,75	5,15	55.317,53	75,57
Acreeedores a corto plazo.....	619.120,23	36,49	500.328,35	35,22	118.791,88	23,74
Obligaciones y otros valores negociables.....	-	-	-	-	-	-
Deudas con entidades de crédito.....	1.285,09	0,08	3.584,72	0,25	-2.299,63	-64,15
Deudas con empresas del grupo y asociadas.....	66.451,09	3,92	17.580,07	1,24	48.871,02	277,99
Otras deudas a corto plazo.....	551.211,72	32,48	479.067,46	33,72	72.144,26	15,06
Ajustes por periodificación.....	172,33	0,01	96,10	0,01	76,23	79,32
Provisiones para riesgos y gastos a corto plazo.....	-	-	-	-	-	-
Total.....	1.696.563,72	100,00	1.420.572,76	100,00	275.990,96	19,43

Cuenta de pérdidas y ganancias

Agricultura, silvicultura y tabaco

Concepto	2005		2004		Variación	
	Miles de euros	Porcentaje	Miles de euros	Porcentaje	Absoluta	Porcentual
Ventas netas, prestación de servicios y otros ingresos de explotación.....	726.023,99	99,61	647.140,20	99,10	78.883,79	12,19
± Variación existencias de productos terminados y en curso de fabricación.....	-4.361,96	-0,59	-4.910,30	-0,75	548,34	11,17
+Trabajos efectuados por la empresa para su inmovilizado.....	6.072,14	0,83	8.736,24	1,34	-2.664,10	-30,49
+ Subvenciones a la explotación.....	1.121,93	0,15	2.051,03	0,31	-929,10	-45,30
Valor de la producción.....	728.856,10	100,00	653.017,17	100,00	75.838,93	11,61
- Consumo de mercaderías, materias primas y otras materias consumibles.....	140.955,69	19,34	121.267,94	18,57	19.687,75	16,23
- Gastos externos y de explotación.....	256.211,14	35,15	226.178,82	34,64	30.032,32	13,28
Valor añadido de la empresa.....	331.689,27	45,51	305.570,41	46,79	26.118,86	8,55
- Gastos de personal.....	297.491,07	40,82	269.909,67	41,33	27.581,40	10,22
Resultado bruto de explotación.....	34.198,20	4,69	35.660,74	5,46	-1.462,54	-4,10
- Dotación para amortizaciones de inmovilizado.....	18.727,05	2,56	17.379,19	2,67	1.347,86	7,76
- Dotación al fondo de reversión.....	197,48	0,03	-	-	197,48	-
± Insolvencias de crédito y variación provisiones de tráfico.....	3.014,24	0,41	-1.424,41	-0,21	4.438,65	311,61
Resultado neto de explotación.....	18.287,91	2,51	16.857,14	2,58	1.430,77	8,49
+ Ingresos financieros.....	15.195,32	2,08	13.695,51	2,10	1.499,81	10,95
- Gastos financieros.....	1.551,84	0,21	1.768,64	0,27	-216,80	-12,26
± Dotaciones para amortizaciones y provisiones financieras.....	-	-	-0,03	-	0,03	100,00
Resultado de las actividades ordinarias.....	31.931,39	4,38	28.783,98	4,41	3.147,41	10,93
+ Beneficios del inmovilizado e ingresos excepcionales.....	7.456,86	1,02	3.972,93	0,61	3.483,93	87,69
- Pérdidas procedentes del inmovilizado y gastos excepcionales.	2.595,84	0,36	4.307,79	0,66	-1.711,95	-39,74
± Variación provisiones del inmovilizado inmaterial, material y cartera de control.....	-1.880,14	-0,25	-661,54	-0,10	-1.218,60	-184,21
Resultado antes de impuestos.....	34.912,27	4,79	27.787,58	4,26	7.124,69	25,64
± Impuesto sobre sociedades.....	-11.018,11	-1,51	-9.290,39	-1,43	-1.727,72	-18,60
Resultado del ejercicio.....	23.894,16	3,28	18.497,19	2,83	5.396,97	29,18

Cuadro de financiación

Agricultura, silvicultura y tabaco

Aplicaciones	Miles de euros		Orígenes	Miles de euros	
	2005	2004		2005	2004
Recursos aplicados en las operaciones.....	-	-	Recursos procedentes de las operaciones.....	40.983,61	41.104,54
Gastos establecimiento y formalización de deudas.....	867,78	65,00	Aportaciones de accionistas.....	63.904,02	6.500,00
Adquisiciones de inmovilizado o traspasos del corto plazo.....	176.715,26	160.776,56	Ampliaciones de capital.....	63.904,02	6.500,00
Inmovilizaciones inmateriales.....	1.081,53	1.193,12	Compensaciones de pérdidas.....	-	-
Inmovilizaciones materiales.....	171.914,61	155.366,21	Subvenciones de capital.....	26.660,94	23.325,68
Inmovilizaciones financieras.....	3.719,12	4.217,23	Deudas a largo plazo o traspasos del corto plazo.....	64.475,95	37.290,46
Adquisiciones de acciones propias.....	-	-	Empréstitos y otros pasivos análogos.....	-	-
Deudores por operaciones de tráfico a largo plazo.....	-	-	De empresas del grupo y asociadas.....	10.000,00	722,65
Reducciones de capital.....	-	-	Otras deudas.....	54.475,95	36.567,81
Dividendos.....	8.313,61	279,09	Enajenación de inmovilizado.....	14.147,42	11.913,11
Cancelación o traspaso a corto plazo de deuda a largo plazo.....	12.679,66	13.182,59	Inmovilizaciones inmateriales.....	1,03	0,18
Empréstitos y otros pasivos análogos.....	-	-	Inmovilizaciones materiales.....	12.449,08	7.004,66
De empresas del grupo y asociadas.....	1.100,61	-	Inmovilizaciones financieras.....	1.697,31	4.908,27
Otras deudas.....	11.579,05	12.933,58	Enajenación de acciones propias.....	-	-
Administraciones Públicas a largo plazo....	-	249,01	Cancelación anticipada o traspaso a corto plazo de inmovilizaciones financieras.....	522,35	543,93
Provisiones para riesgos y gastos.....	1.224,07	6.916,61	Empresas del grupo y asociadas.....	-	-
Otras.....	-	4,20	Administraciones Públicas a largo plazo....	-	-
			Otras inversiones financieras.....	522,35	543,93
			Cancelación anticipada o traspaso a c.p. de deudores a l.p. por operaciones de tráfico.....	-	-
			Otros.....	18,10	-
Total Aplicaciones.....	199.800,38	181.224,05	Total Orígenes.....	210.712,39	120.677,72
Aumento de capital circulante.....	10.912,01	-	Disminución de capital circulante.....	-	60.546,33

Resultado de las operaciones
Agricultura, silvicultura y tabaco

Miles de euros

Concepto	2005	2004
Resultado contable del ejercicio.....	23.894,16	18.497,19
Más		
Dotaciones a las amortizaciones y provisiones de inmovilizado.....	21.227,10	18.667,96
Dotación a la provisión para riesgos y gastos.....	2.334,92	3.589,16
Gastos derivados de intereses diferidos.....	1,68	2,81
Amortización de gastos de formalización de deudas.....	5,14	5,15
Diferencias de cambio negativas.....	-	-
Pérdidas en enajenación de inmovilizado.....	700,72	867,98
Impuesto sobre sociedades diferido en el ejercicio.....	-	-
Otros.....	-	3.075,07
Menos		
Excesos de provisiones de inmovilizado.....	-	627,27
Excesos de provisiones para riesgos y gastos.....	1.433,20	-
Ingresos derivados de intereses diferidos.....	28,79	64,46
Diferencias de cambio positivas.....	-	-
Beneficios en la enajenación de inmovilizado.....	5.287,50	1.767,25
Subvenciones de capital traspasadas al resultado del ejercicio.....	430,62	417,33
Impuestos sobre sociedades anticipado en el ejercicio o crédito impositivo generado por compensación de pérdidas.....	-	-
Otros.....	-	724,47
Resultado generado o aplicado por las operaciones.....	40.983,61	41.104,54

Variación del capital circulante
Agricultura, silvicultura y tabaco

Miles de euros

Concepto	Aumentos		Disminuciones	
	2005	2004	2005	2004
Accionistas por desembolsos exigidos.....	-	-	-	-
Existencias.....	-	-	5.431,94	8.741,71
Deudores.....	88.850,82	-	-	25.092,20
Acreedores y provisiones para riesgos y gastos a corto plazo.....	-	-	118.791,88	54.113,65
Inversiones financieras temporales.....	45.557,89	4.043,99	-	-
Acciones propias.....	-	-	-	-
Tesorería.....	596,89	23.161,73	-	-
Ajustes por periodificación.....	130,23	195,51	-	-
Total.....	135.135,83	27.401,23	124.223,82	87.947,56
Variación del capital circulante.....	10.912,01	-	-	60.546,33

Concepto	2005	2004
Situación financiera		
Liquidez (%): $((\text{Activo circulante} - \text{Existencias}) / \text{Pasivo circulante}) \times 100$	183,39	199,92
Solvencia técnica (%): $(\text{Activo circulante} / \text{Pasivo circulante}) \times 100$	190,56	209,89
Endeudamiento (%): $(\text{Exigible a corto y largo plazo} / \text{Fondos propios}) \times 100$	88,43	75,18
Cobertura del inmovilizado (%): $(\text{Recursos permanentes} / \text{Activo fijo}) \times 100$	208,51	248,41
Endeudamiento a corto plazo (%): $(\text{Pasivo circulante} / \text{Fondos propios}) \times 100$	71,82	63,93
Financiación bancaria sobre recursos ajenos (%): $(\text{Deudas con entidades de crédito} / \text{Exigible a corto y largo plazo}) \times 100$	0,77	2,92
Estructura		
Gastos financieros sobre cifra de negocios (%): $(\text{Gastos financieros} / \text{Importe neto de la cifra de negocios}) \times 100$	0,22	0,28
Subvenciones sobre cifra de negocios (%): $(\text{Subvenciones a la explotación} / \text{Importe neto de la cifra de negocios}) \times 100$	0,16	0,32
Inmovilizado sobre total activo (%): $(\text{Inmovilizado} / \text{Total activo}) \times 100$	30,46	26,08
Fondos propios sobre total pasivo (%): $(\text{Fondos propios} / \text{Total pasivo}) \times 100$	50,82	55,09
Rentabilidad		
Margen bruto de explotación (%): $(\text{Resultado bruto de explotación} / \text{Importe neto de la cifra de negocios}) \times 100$	4,75	5,56
Rentabilidad económica (%): $(\text{Resultado antes de impuestos} + \text{Gastos financieros} / \text{Total activo}) \times 100$	2,15	2,08
Rentabilidad financiera (%): $(\text{Resultado después de impuestos} / \text{Fondos propios}) \times 100$	2,77	2,36
Dividendos sobre fondos propios (%): $(\text{Dividendos} / \text{Fondos propios}) \times 100$	2,02	1,06
Productividad		
Inmovilizado en explotación por empleado (Miles de euros): $\text{Inmovilizaciones materiales} / \text{Plantilla media activa}$	44,29	32,11
Cifra de negocios por empleado (Miles de euros): $\text{Importe neto de la cifra de negocios} / \text{Plantilla media activa}$	63,09	57,55
Coste medio de personal (Miles de euros): $\text{Gastos de personal} / \text{Plantilla media activa}$	26,06	24,21
Beneficios por empleado (Miles de euros): $\text{Resultado después de impuestos} / \text{Plantilla media activa}$	2,09	1,66

Distribucion de personal**Agricultura, silvicultura y tabaco**

Plantilla media

Categorías	2005		2004	
	Personal fijo	Personal eventual	Personal fijo	Personal eventual
Directivos, técnicos y similares.....	724	1.727	828	1.605
Administrativos y auxiliares.....	326	437	313	781
Obreros y subalternos.....	1.003	7.199	774	6.847
TOTAL.....	2.053	9.363	1.915	9.233



INDUSTRIAS EXTRACTIVAS

ENTIDADES TRATADAS	
ENUSA INDUSTRIAS AVANZADAS, S.A. HULLERAS DEL NORTE S.A. (HUNOSA) MINAS DE ALMADEN Y ARRAYANES, S.A. (MAYASA) PRERREDUCIDOS INTEGRADOS DEL SUROESTE DE ESPAÑA, S.A. (PRESUR) REICASTRO, S.A.	

Balance de situación

Industrias extractivas

Activo	2005		2004		Variación	
	Miles de euros	Porcentaje	Miles de euros	Porcentaje	Absoluta	Porcentual
Accionistas (socios) por desembolsos no exigidos.....	-	-	-	-	-	-
Inmovilizado.....	369.408,66	41,92	390.638,43	33,23	-21.229,77	-5,43
Gastos de establecimiento.....	0,37	-	14,04	-	-13,67	-97,36
Inmovilizaciones inmateriales.....	4.311,04	0,49	4.659,54	0,40	-348,50	-7,48
Inmovilizaciones materiales.....	298.908,33	33,92	327.853,66	27,89	-28.945,33	-8,83
Inmovilizaciones financieras.....	66.188,92	7,51	58.111,19	4,94	8.077,73	13,90
Acciones propias a largo plazo.....	-	-	-	-	-	-
Deudores a largo plazo.....	-	-	-	-	-	-
Gastos a distribuir en varios ejercicios.....	961,00	0,11	313.588,00	26,68	-312.627,00	-99,69
Activo circulante.....	510.816,74	57,97	471.289,06	40,09	39.527,68	8,39
Accionistas por desembolsos exigidos.....	-	-	-	-	-	-
Existencias.....	182.834,57	20,75	141.711,89	12,06	41.122,68	29,02
Deudores.....	175.860,66	19,96	74.449,98	6,33	101.410,68	136,21
Inversiones financieras temporales.....	141.942,27	16,11	235.363,25	20,02	-93.420,98	-39,69
Acciones propias a corto plazo.....	-	-	-	-	-	-
Tesorería.....	9.620,64	1,09	16.632,60	1,41	-7.011,96	-42,16
Ajustes por periodificación.....	558,60	0,06	3.131,34	0,27	-2.572,74	-82,16
Total.....	881.186,40	100,00	1.175.515,49	100,00	-294.329,09	-25,04

Pasivo	2005		2004		Variación	
	Miles de euros	Porcentaje	Miles de euros	Porcentaje	Absoluta	Porcentual
Fondos propios.....	432.678,71	49,10	416.845,90	35,46	15.832,81	3,80
Capital suscrito, reservas y resultados ejercicios anteriores.....	490.202,75	55,62	499.003,87	42,44	-8.801,12	-1,76
Pérdidas y ganancias.....	-57.524,04	-6,52	-82.157,97	-6,98	24.633,93	29,98
Ingresos a distribuir en varios ejercicios.....	31.927,82	3,62	33.541,60	2,85	-1.613,78	-4,81
Provisiones para riesgos y gastos a largo plazo.....	157.520,36	17,88	438.964,12	37,36	-281.443,76	-64,12
Acreeedores a largo plazo.....	50.398,76	5,72	60.592,62	5,15	-10.193,86	-16,82
Obligaciones y otros valores negociables.....	-	-	-	-	-	-
Deudas con entidades de crédito.....	31.000,00	3,52	42.000,00	3,57	-11.000,00	-26,19
Deudas con empresas del grupo y asociadas.....	15.962,21	1,81	14.934,21	1,27	1.028,00	6,88
Otras deudas a largo plazo.....	3.436,55	0,39	3.658,41	0,31	-221,86	-6,06
Acreeedores a corto plazo.....	208.660,75	23,68	207.184,25	17,62	1.476,50	0,71
Obligaciones y otros valores negociables.....	-	-	-	-	-	-
Deudas con entidades de crédito.....	30.378,81	3,45	11.406,04	0,97	18.972,77	166,34
Deudas con empresas del grupo y asociadas.....	15.392,75	1,75	37.967,14	3,23	-22.574,39	-59,46
Otras deudas a corto plazo.....	162.811,19	18,47	157.718,07	13,41	5.093,12	3,23
Ajustes por periodificación.....	78,00	0,01	93,00	0,01	-15,00	-16,13
Provisiones para riesgos y gastos a corto plazo.....	-	-	18.387,00	1,56	-18.387,00	-100,00
Total.....	881.186,40	100,00	1.175.515,49	100,00	-294.329,09	-25,04

Cuenta de pérdidas y ganancias

Industrias extractivas

Concepto	2005		2004		Variación	
	Miles de euros	Porcentaje	Miles de euros	Porcentaje	Absoluta	Porcentual
Ventas netas, prestación de servicios y otros ingresos de explotación.....	254.211,52	72,09	326.936,01	75,03	-72.724,49	-22,24
± Variación existencias de productos terminados y en curso de fabricación.....	-3.490,83	-0,98	1.933,10	0,44	-5.423,93	-280,58
+Trabajos efectuados por la empresa para su inmovilizado.....	9.922,34	2,81	8.307,48	1,91	1.614,86	19,44
+ Subvenciones a la explotación.....	91.972,96	26,08	98.584,22	22,62	-6.611,26	-6,71
Valor de la producción.....	352.615,99	100,00	435.760,81	100,00	-83.144,82	-19,08
- Consumo de mercaderías, materias primas y otras materias consumibles.....	141.722,20	40,20	221.087,18	50,74	-79.364,98	-35,90
- Gastos externos y de explotación.....	98.110,23	27,82	103.285,03	23,70	-5.174,80	-5,01
Valor añadido de la empresa.....	112.783,56	31,98	111.388,60	25,56	1.394,96	1,25
- Gastos de personal.....	204.006,83	57,85	219.679,34	50,41	-15.672,51	-7,13
Resultado bruto de explotación.....	-91.223,27	-25,87	-108.290,74	-24,85	17.067,47	15,76
- Dotación para amortizaciones de inmovilizado.....	34.428,23	9,76	36.226,36	8,32	-1.798,13	-4,96
- Dotación al fondo de reversión.....	-	-	-	-	-	-
± Insolvencias de crédito y variación provisiones de tráfico.....	341,24	0,10	-2.731,83	-0,62	3.073,07	112,49
Resultado neto de explotación.....	-125.310,26	-35,53	-147.248,93	-33,79	21.938,67	14,90
+ Ingresos financieros.....	11.575,61	3,28	8.763,71	2,01	2.811,90	32,09
- Gastos financieros.....	3.079,66	0,87	3.504,56	0,80	-424,90	-12,12
± Dotaciones para amortizaciones y provisiones financieras.....	-	-	-	-	-	-
Resultado de las actividades ordinarias.....	-116.814,31	-33,12	-141.989,78	-32,58	25.175,47	17,73
+ Beneficios del inmovilizado e ingresos excepcionales.....	17.405,73	4,94	6.664,18	1,53	10.741,55	161,18
- Pérdidas procedentes del inmovilizado y gastos excepcionales.	64.226,59	18,22	53.773,87	12,35	10.452,72	19,44
± Variación provisiones del inmovilizado inmaterial, material y cartera de control.....	-2.479,81	-0,70	-3.074,30	-0,70	594,49	19,34
Resultado antes de impuestos.....	-166.114,98	-47,10	-192.173,77	-44,10	26.058,79	13,56
± Impuesto sobre sociedades.....	108.590,94	30,79	110.015,80	25,25	-1.424,86	-1,30
Resultado del ejercicio.....	-57.524,04	-16,31	-82.157,97	-18,85	24.633,93	29,98

Cuadro de financiación

Industrias extractivas

Aplicaciones	Miles de euros		Orígenes	Miles de euros	
	2005	2004		2005	2004
Recursos aplicados en las operaciones.....	-	31.801,24	Recursos procedentes de las operaciones.....	28.610,05	-
Gastos establecimiento y formalización de deudas.....	-	-	Aportaciones de accionistas.....	414.807,29	343.890,17
Adquisiciones de inmovilizado o traspasos del corto plazo.....	46.279,79	59.429,21	Ampliaciones de capital.....	30.006,00	-
Inmovilizaciones inmateriales.....	201,95	405,38	Compensaciones de pérdidas.....	384.801,29	343.890,17
Inmovilizaciones materiales.....	35.155,61	40.534,07	Subvenciones de capital.....	858,00	250,54
Inmovilizaciones financieras.....	10.922,23	18.489,76	Deudas a largo plazo o traspasos del corto plazo.....	1.145,00	3.608,67
Adquisiciones de acciones propias.....	-	-	Empréstitos y otros pasivos análogos.....	-	-
Deudores por operaciones de tráfico a largo plazo.....	-	-	De empresas del grupo y asociadas.....	1.123,00	1.388,00
Reducciones de capital.....	-	-	Otras deudas.....	22,00	2.220,67
Dividendos.....	12.636,45	3.769,02	Enajenación de inmovilizado.....	9.233,56	2.246,63
Cancelación o traspaso a corto plazo de deuda a largo plazo.....	11.243,86	36.602,36	Inmovilizaciones inmateriales.....	1,56	-
Empréstitos y otros pasivos análogos.....	-	-	Inmovilizaciones materiales.....	9.232,00	1.225,07
De empresas del grupo y asociadas.....	-	-	Inmovilizaciones financieras.....	-	1.021,56
Otras deudas.....	11.243,86	36.602,36	Enajenación de acciones propias.....	-	-
Administraciones Públicas a largo plazo....	-	-	Cancelación anticipada o traspaso a corto plazo de inmovilizaciones financieras.....	1.233,74	18.387,00
Provisiones para riesgos y gastos.....	33.081,66	12.933,20	Empresas del grupo y asociadas.....	1.045,08	-
Otras.....	296.207,70	256.788,69	Administraciones Públicas a largo plazo....	-	-
			Otras inversiones financieras.....	188,66	18.387,00
			Cancelación anticipada o traspaso a c.p. de deudores a l.p. por operaciones de tráfico.....	-	-
			Otros.....	-	-
Total Aplicaciones.....	399.449,46	401.323,72	Total Orígenes.....	455.887,64	368.383,01
Aumento de capital circulante.....	56.438,18	-	Disminución de capital circulante.....	-	32.940,71

Resultado de las operaciones

Industrias extractivas

Miles de euros

Concepto	2005	2004
Resultado contable del ejercicio.....	-57.524,04	-82.157,97
Más		
Dotaciones a las amortizaciones y provisiones de inmovilizado.....	39.042,10	40.115,16
Dotación a la provisión para riesgos y gastos.....	33.722,03	7.702,20
Gastos derivados de intereses diferidos.....	9,00	58,00
Amortización de gastos de formalización de deudas.....	-	-
Diferencias de cambio negativas.....	-	-
Pérdidas en enajenación de inmovilizado.....	9.020,64	8.713,85
Impuesto sobre sociedades diferido en el ejercicio.....	-	-
Otros.....	16.905,00	-
Menos		
Excesos de provisiones de inmovilizado.....	-	-
Excesos de provisiones para riesgos y gastos.....	2.075,13	2.817,23
Ingresos derivados de intereses diferidos.....	-	-
Diferencias de cambio positivas.....	-	138,25
Beneficios en la enajenación de inmovilizado.....	8.020,47	406,17
Subvenciones de capital traspasadas al resultado del ejercicio.....	2.469,08	2.572,03
Impuestos sobre sociedades anticipado en el ejercicio o crédito impositivo generado por compensación de pérdidas.....	-	298,80
Otros.....	-	-
Resultado generado o aplicado por las operaciones.....	28.610,05	-31.801,24

Variación del capital circulante
Industrias extractivas

Miles de euros

Concepto	Aumentos		Disminuciones	
	2005	2004	2005	2004
Accionistas por desembolsos exigidos.....	-	-	-	-
Existencias.....	41.122,68	-	-	43.703,55
Deudores.....	101.410,68	-	-	1.761,84
Acreedores y provisiones para riesgos y gastos a corto plazo.....	16.910,50	77.697,78	-	-
Inversiones financieras temporales.....	-	-	93.420,98	68.737,17
Acciones propias.....	-	-	-	-
Tesorería.....	-	1.148,44	7.011,96	-
Ajustes por periodificación.....	-	2.415,63	2.572,74	-
Total.....	159.443,86	81.261,85	103.005,68	114.202,56
Variación del capital circulante.....	56.438,18	-	-	32.940,71

Indicadores económico-financieros

Industrias extractivas

Concepto	2005	2004
Situación financiera		
Liquidez (%): $((\text{Activo circulante} - \text{Existencias}) / \text{Pasivo circulante}) \times 100$	157,18	146,11
Solvencia técnica (%): $(\text{Activo circulante} / \text{Pasivo circulante}) \times 100$	244,81	208,93
Endeudamiento (%): $(\text{Exigible a corto y largo plazo} / \text{Fondos propios}) \times 100$	59,87	64,24
Cobertura del inmovilizado (%): $(\text{Recursos permanentes} / \text{Activo fijo}) \times 100$	181,58	134,89
Endeudamiento a corto plazo (%): $(\text{Pasivo circulante} / \text{Fondos propios}) \times 100$	48,23	54,11
Financiación bancaria sobre recursos ajenos (%): $(\text{Deudas con entidades de crédito} / \text{Exigible a corto y largo plazo}) \times 100$	23,69	19,94
Estructura		
Gastos financieros sobre cifra de negocios (%): $(\text{Gastos financieros} / \text{Importe neto de la cifra de negocios}) \times 100$	1,25	1,10
Subvenciones sobre cifra de negocios (%): $(\text{Subvenciones a la explotación} / \text{Importe neto de la cifra de negocios}) \times 100$	37,42	31,07
Inmovilizado sobre total activo (%): $(\text{Inmovilizado} / \text{Total activo}) \times 100$	41,92	33,23
Fondos propios sobre total pasivo (%): $(\text{Fondos propios} / \text{Total pasivo}) \times 100$	49,10	35,46
Rentabilidad		
Margen bruto de explotación (%): $(\text{Resultado bruto de explotación} / \text{Importe neto de la cifra de negocios}) \times 100$	-37,11	-34,13
Rentabilidad económica (%): $(\text{Resultado antes de impuestos} + \text{Gastos financieros} / \text{Total activo}) \times 100$	-18,50	-16,05
Rentabilidad financiera (%): $(\text{Resultado después de impuestos} / \text{Fondos propios}) \times 100$	-13,30	-19,71
Dividendos sobre fondos propios (%): $(\text{Dividendos} / \text{Fondos propios}) \times 100$	3,32	3,03
Productividad		
Inmovilizado en explotación por empleado (Miles de euros): $\text{Inmovilizaciones materiales} / \text{Plantilla media activa}$	65,87	62,02
Cifra de negocios por empleado (Miles de euros): $\text{Importe neto de la cifra de negocios} / \text{Plantilla media activa}$	54,17	60,03
Coste medio de personal (Miles de euros): $\text{Gastos de personal} / \text{Plantilla media activa}$	44,96	41,56
Beneficios por empleado (Miles de euros): $\text{Resultado después de impuestos} / \text{Plantilla media activa}$	-12,68	-15,54

Distribucion de personal**Industrias extractivas**

Plantilla media

Categorías	2005		2004	
	Personal fijo	Personal eventual	Personal fijo	Personal eventual
Directivos, técnicos y similares.....	1.189	25	1.304	21
Administrativos y auxiliares.....	276	1	309	1
Obreros y subalternos.....	3.031	16	3.635	16
TOTAL.....	4.496	42	5.248	38



**DISTRIBUCIÓN DE ENERGÍA Y
EXPLOTACIÓN DE RECURSOS
HÍDRICOS**

ENTIDADES TRATADAS	
<p>AGUAS DE LA CUENCA DEL EBRO, S.A. (ACESA) AGUAS DE LA CUENCA DEL GUADALQUIVIR, S.A. (AQUAVIR) AGUAS DE LA CUENCA DEL NORTE, S.A. (ACUANORTE) AGUAS DE LA CUENCA DEL SEGURA, S.A. (ACSEGURA) AGUAS DE LA CUENCA DEL SUR, S.A. (ACUSUR) AGUAS DE LA CUENCA DEL TAJO, S.A. AGUAS DE LAS CUENCAS MEDITERRANEAS, S.A. (ACUAMED) AGUAS DEL DUERO, S.A. (ADSA) AGUAS DEL JÚCAR, S.A., SOCIEDAD UNIPERSONAL DEPURADORA DEL BAIX LLOBREGAT, S.A. (DEPURBAIX) HIDROGUADIANA, S.A. SOCIEDAD ESTATAL CANAL DE NAVARRA S.A. (CANAL DE NAVARRA) SOCIEDAD ESTATAL CANAL DE SEGARRA GARRIGUES, S.A (CASEGA)</p>	

Balance de situación

Distribución de energía y explotación de recursos hídricos

Activo	2005		2004		Variación	
	Miles de euros	Porcentaje	Miles de euros	Porcentaje	Absoluta	Porcentual
Accionistas (socios) por desembolsos no exigidos.....	-	-	-	-	-	-
Inmovilizado.....	1.885.143,18	41,99	1.611.523,99	40,45	273.619,19	16,98
Gastos de establecimiento.....	2.716,18	0,06	3.619,17	0,09	-902,99	-24,95
Inmovilizaciones inmateriales.....	31.153,72	0,69	33.035,65	0,83	-1.881,93	-5,70
Inmovilizaciones materiales.....	1.472.988,91	32,81	1.204.125,32	30,22	268.863,59	22,33
Inmovilizaciones financieras.....	378.284,37	8,43	370.743,85	9,31	7.540,52	2,03
Acciones propias a largo plazo.....	-	-	-	-	-	-
Deudores a largo plazo.....	-	-	-	-	-	-
Gastos a distribuir en varios ejercicios.....	6.972,29	0,16	1.904,69	0,05	5.067,60	266,06
Activo circulante.....	2.597.009,17	57,85	2.370.907,20	59,50	226.101,97	9,54
Accionistas por desembolsos exigidos.....	12.002,11	0,27	-	-	12.002,11	-
Existencias.....	467.629,26	10,42	441.616,92	11,08	26.012,34	5,89
Deudores.....	621.542,97	13,85	483.112,20	12,13	138.430,77	28,65
Inversiones financieras temporales.....	1.185.144,65	26,39	1.271.772,02	31,92	-86.627,37	-6,81
Acciones propias a corto plazo.....	-	-	-	-	-	-
Tesorería.....	310.509,12	6,92	174.242,33	4,37	136.266,79	78,21
Ajustes por periodificación.....	181,06	-	163,73	-	17,33	10,58
Total.....	4.489.124,64	100,00	3.984.335,88	100,00	504.788,76	12,67

Pasivo	2005		2004		Variación	
	Miles de euros	Porcentaje	Miles de euros	Porcentaje	Absoluta	Porcentual
Fondos propios.....	2.235.735,48	49,80	2.106.295,79	52,86	129.439,69	6,15
Capital suscrito, reservas y resultados ejercicios anteriores.....	2.242.918,74	49,96	2.159.755,49	54,20	83.163,25	3,85
Pérdidas y ganancias.....	-7.183,26	-0,16	-53.459,70	-1,34	46.276,44	86,56
Ingresos a distribuir en varios ejercicios.....	1.281.154,52	28,54	1.187.152,64	29,80	94.001,88	7,92
Provisiones para riesgos y gastos a largo plazo.....	11.144,42	0,25	2.813,53	0,07	8.330,89	296,10
Acreeedores a largo plazo.....	483.356,13	10,77	230.933,04	5,80	252.423,09	109,31
Obligaciones y otros valores negociables.....	-	-	-	-	-	-
Deudas con entidades de crédito.....	146.354,80	3,26	119.018,91	2,99	27.335,89	22,97
Deudas con empresas del grupo y asociadas.....	-	-	-	-	-	-
Otras deudas a largo plazo.....	337.001,33	7,51	111.914,13	2,81	225.087,20	201,12
Acreeedores a corto plazo.....	477.734,09	10,64	457.140,88	11,47	20.593,21	4,50
Obligaciones y otros valores negociables.....	-	-	-	-	-	-
Deudas con entidades de crédito.....	257.401,96	5,73	193.038,59	4,84	64.363,37	33,34
Deudas con empresas del grupo y asociadas.....	111,54	-	28.415,35	0,71	-28.303,81	-99,61
Otras deudas a corto plazo.....	220.220,59	4,91	235.686,94	5,92	-15.466,35	-6,56
Ajustes por periodificación.....	-	-	-	-	-	-
Provisiones para riesgos y gastos a corto plazo.....	-	-	-	-	-	-
Total.....	4.489.124,64	100,00	3.984.335,88	100,00	504.788,76	12,67

Cuenta de pérdidas y ganancias

Distribución de energía y explotación de recursos hídricos

Concepto	2005		2004		Variación	
	Miles de euros	Porcentaje	Miles de euros	Porcentaje	Absoluta	Porcentual
Ventas netas, prestación de servicios y otros ingresos de explotación.....	11.376,70	34,55	4.496,64	33,79	6.880,06	153,00
± Variación existencias de productos terminados y en curso de fabricación.....	13.093,81	39,77	-557,22	-4,18	13.651,03	2.449,85
+Trabajos efectuados por la empresa para su inmovilizado.....	8.450,19	25,66	9.366,56	70,39	-916,37	-9,78
+ Subvenciones a la explotación.....	6,01	0,02	-	-	6,01	-
Valor de la producción.....	32.926,71	100,00	13.305,98	100,00	19.620,73	147,46
- Consumo de mercaderías, materias primas y otras materias consumibles.....	897,91	2,73	12.425,14	93,38	-11.527,23	-92,77
- Gastos externos y de explotación.....	31.388,90	95,33	35.322,41	265,46	-3.933,51	-11,14
Valor añadido de la empresa.....	639,90	1,94	-34.441,57	-258,84	35.081,47	101,86
- Gastos de personal.....	14.271,48	43,33	13.955,89	104,88	315,59	2,26
Resultado bruto de explotación.....	-13.631,58	-41,39	-48.397,46	-363,72	34.765,88	71,83
- Dotación para amortizaciones de inmovilizado.....	12.439,33	37,79	8.242,40	61,95	4.196,93	50,92
- Dotación al fondo de reversión.....	-	-	-	-	-	-
± Insolvencias de crédito y variación provisiones de tráfico.....	-7.633,29	-23,18	-3.080,90	-23,15	-4.552,39	-147,76
Resultado neto de explotación.....	-33.704,20	-102,36	-59.720,76	-448,82	26.016,56	43,56
+ Ingresos financieros.....	30.874,53	93,77	28.219,66	212,07	2.654,87	9,41
- Gastos financieros.....	4.446,21	13,50	6.198,58	46,58	-1.752,37	-28,27
± Dotaciones para amortizaciones y provisiones financieras.....	6,23	0,02	-6,23	-0,04	12,46	200,00
Resultado de las actividades ordinarias.....	-7.269,65	-22,07	-37.705,91	-283,37	30.436,26	80,72
+ Beneficios del inmovilizado e ingresos excepcionales.....	12.961,54	39,35	45.436,78	341,48	-32.475,24	-71,47
- Pérdidas procedentes del inmovilizado y gastos excepcionales.	8.877,47	26,96	56.637,11	425,66	-47.759,64	-84,33
± Variación provisiones del inmovilizado inmaterial, material y cartera de control.....	-2,94	-	-	-	-2,94	-
Resultado antes de impuestos.....	-3.188,52	-9,68	-48.906,24	-367,55	45.717,72	93,48
± Impuesto sobre sociedades.....	-3.994,74	-12,13	-4.553,46	-34,22	558,72	12,27
Resultado del ejercicio.....	-7.183,26	-21,81	-53.459,70	-401,77	46.276,44	86,56

Cuadro de financiación

Distribución de energía y explotación de recursos hídricos

Aplicaciones	Miles de euros		Orígenes	Miles de euros	
	2005	2004		2005	2004
Recursos aplicados en las operaciones.....	-	86.875,09	Recursos procedentes de las operaciones.....	1.741,16	-
Gastos establecimiento y formalización de deudas.....	1.140,50	1.848,50	Aportaciones de accionistas.....	107.665,14	22.688,20
Adquisiciones de inmovilizado o traspasos del corto plazo.....	340.968,18	352.768,26	Ampliaciones de capital.....	107.665,14	22.688,20
Inmovilizaciones inmateriales.....	158,71	180,30	Compensaciones de pérdidas.....	-	-
Inmovilizaciones materiales.....	340.764,99	315.573,46	Subvenciones de capital.....	148.194,69	134.132,06
Inmovilizaciones financieras.....	44,48	37.014,50	Deudas a largo plazo o traspasos del corto plazo.....	336.552,45	113.245,27
Adquisiciones de acciones propias.....	-	-	Empréstitos y otros pasivos análogos.....	-	1.100,00
Deudores por operaciones de tráfico a largo plazo.....	-	-	De empresas del grupo y asociadas.....	-	-
Reducciones de capital.....	-	-	Otras deudas.....	336.552,45	112.145,27
Dividendos.....	-	-	Enajenación de inmovilizado.....	41.736,99	342.804,65
Cancelación o traspaso a corto plazo de deuda a largo plazo.....	55.172,60	6.781,09	Inmovilizaciones inmateriales.....	21,34	8,06
Empréstitos y otros pasivos análogos.....	6.584,22	-	Inmovilizaciones materiales.....	41.715,65	342.796,59
De empresas del grupo y asociadas.....	-	-	Inmovilizaciones financieras.....	-	-
Otras deudas.....	48.374,44	6.761,41	Enajenación de acciones propias.....	-	-
Administraciones Públicas a largo plazo....	213,94	19,68	Cancelación anticipada o traspaso a corto plazo de inmovilizaciones financieras.....	-	40.857,38
Provisiones para riesgos y gastos.....	-	0,45	Empresas del grupo y asociadas.....	-	-
Otras.....	55.049,79	16.358,78	Administraciones Públicas a largo plazo....	-	-
			Otras inversiones financieras.....	-	40.857,38
			Cancelación anticipada o traspaso a c.p. de deudores a l.p. por operaciones de tráfico.....	-	-
			Otros.....	21.949,39	44.766,08
Total Aplicaciones.....	452.331,07	464.632,17	Total Orígenes.....	657.839,82	698.493,64
Aumento de capital circulante.....	205.508,75	233.861,47	Disminución de capital circulante.....	-	-

Resultado de las operaciones

Distribución de energía y explotación de recursos hídricos

Miles de euros

Concepto	2005	2004
Resultado contable del ejercicio.....	-7.183,26	-53.459,70
Más		
Dotaciones a las amortizaciones y provisiones de inmovilizado.....	12.005,33	9.052,41
Dotación a la provisión para riesgos y gastos.....	6.369,24	1.405,64
Gastos derivados de intereses diferidos.....	8,42	-
Amortización de gastos de formalización de deudas.....	-	-
Diferencias de cambio negativas.....	-	-
Pérdidas en enajenación de inmovilizado.....	362,28	5,35
Impuesto sobre sociedades diferido en el ejercicio.....	-	-
Otros.....	691,84	2.186,90
Menos		
Excesos de provisiones de inmovilizado.....	-	-
Excesos de provisiones para riesgos y gastos.....	-	-
Ingresos derivados de intereses diferidos.....	-	-
Diferencias de cambio positivas.....	-	-
Beneficios en la enajenación de inmovilizado.....	0,65	10,85
Subvenciones de capital traspasadas al resultado del ejercicio.....	8.457,40	42.259,95
Impuestos sobre sociedades anticipado en el ejercicio o crédito impositivo generado por compensación de pérdidas.....	-	-
Otros.....	2.054,64	3.794,89
Resultado generado o aplicado por las operaciones.....	1.741,16	-86.875,09

Variación del capital circulante
Distribución de energía y explotación de recursos hídricos

Miles de euros

Concepto	Aumentos		Disminuciones	
	2005	2004	2005	2004
Accionistas por desembolsos exigidos.....	12.002,11	-	-	165.304,24
Existencias.....	26.012,34	390.400,82	-	-
Deudores.....	138.430,77	-	-	123.648,55
Acreedores y provisiones para riesgos y gastos a corto plazo.....	-	-	20.593,21	75.049,77
Inversiones financieras temporales.....	-	172.758,34	86.627,37	-
Acciones propias.....	-	-	-	-
Tesorería.....	136.266,78	34.770,70	-	-
Ajustes por periodificación.....	17,33	-	-	65,83
Total.....	312.729,33	597.929,86	107.220,58	364.068,39
Variación del capital circulante.....	205.508,75	233.861,47	-	-

Concepto	2005	2004
Situación financiera		
Liquidez (%): $((\text{Activo circulante} - \text{Existencias}) / \text{Pasivo circulante}) \times 100$	445,73	422,03
Solvencia técnica (%): $(\text{Activo circulante} / \text{Pasivo circulante}) \times 100$	543,61	518,64
Endeudamiento (%): $(\text{Exigible a corto y largo plazo} / \text{Fondos propios}) \times 100$	42,99	32,67
Cobertura del inmovilizado (%): $(\text{Recursos permanentes} / \text{Activo fijo}) \times 100$	212,01	218,62
Endeudamiento a corto plazo (%): $(\text{Pasivo circulante} / \text{Fondos propios}) \times 100$	21,37	21,70
Financiación bancaria sobre recursos ajenos (%): $(\text{Deudas con entidades de crédito} / \text{Exigible a corto y largo plazo}) \times 100$	42,01	45,35
Estructura		
Gastos financieros sobre cifra de negocios (%): $(\text{Gastos financieros} / \text{Importe neto de la cifra de negocios}) \times 100$	40,53	158,91
Subvenciones sobre cifra de negocios (%): $(\text{Subvenciones a la explotación} / \text{Importe neto de la cifra de negocios}) \times 100$	0,06	-
Inmovilizado sobre total activo (%): $(\text{Inmovilizado} / \text{Total activo}) \times 100$	41,99	40,45
Fondos propios sobre total pasivo (%): $(\text{Fondos propios} / \text{Total pasivo}) \times 100$	49,80	52,86
Rentabilidad		
Margen bruto de explotación (%): $(\text{Resultado bruto de explotación} / \text{Importe neto de la cifra de negocios}) \times 100$	-124,25	-1.240,76
Rentabilidad económica (%): $(\text{Resultado antes de impuestos} + \text{Gastos financieros} / \text{Total activo}) \times 100$	0,03	-1,07
Rentabilidad financiera (%): $(\text{Resultado después de impuestos} / \text{Fondos propios}) \times 100$	-0,32	-2,54
Dividendos sobre fondos propios (%): $(\text{Dividendos} / \text{Fondos propios}) \times 100$	-	-
Productividad		
Inmovilizado en explotación por empleado (Miles de euros): $\text{Inmovilizaciones materiales} / \text{Plantilla media activa}$	6.137,45	5.574,65
Cifra de negocios por empleado (Miles de euros): $\text{Importe neto de la cifra de negocios} / \text{Plantilla media activa}$	45,71	18,06
Coste medio de personal (Miles de euros): $\text{Gastos de personal} / \text{Plantilla media activa}$	59,47	64,61
Beneficios por empleado (Miles de euros): $\text{Resultado después de impuestos} / \text{Plantilla media activa}$	-29,93	-247,50

Distribucion de personal**Distribución de energía y explotación de recursos hídricos**

Plantilla media

Categorías	2005		2004	
	Personal fijo	Personal eventual	Personal fijo	Personal eventual
Directivos, técnicos y similares.....	156	5	126	1
Administrativos y auxiliares.....	65	9	86	1
Obreros y subalternos.....	2	3	1	1
TOTAL.....	223	17	213	3



INDUSTRIAS MANUFACTURERAS

ENTIDADES TRATADAS

DESGASIFICACION Y LIMPIEZA DE TANQUES, S.A. (DELTA)
ENUSEGUR, S.A.
EQUIPOS NUCLEARES, S.A. (ENSA)
EQUIPOS TERMOMETÁLICOS, S.A. (E.T.M.)
FABRICA NACIONAL DE MONEDA Y TIMBRE-REAL CASA DE LA
MONEDA (F. N. M. T.)
IZAR CONSTRUCCIONES NAVALES, S.A. (EN LIQUIDACIÓN) (IZAR)
MOLYPHARMA, S.A.
NAVANTIA, S.A.
REDALSA, S.A.
WESER ENGINEERING GMBH (WESER)

ENTIDADES NO TRATADAS

S.A. DE ELECTRÓNICA SUBMARINA (SAES)

Balance de situación

Industrias Manufactureras

Activo	2005		2004		Variación	
	Miles de euros	Porcentaje	Miles de euros	Porcentaje	Absoluta	Porcentual
Accionistas (socios) por desembolsos no exigidos.....	187.500,00	4,08	-	-	187.500,00	-
Inmovilizado.....	2.116.824,73	46,01	2.306.263,93	59,99	-189.439,20	-8,21
Gastos de establecimiento.....	54,43	-	195,51	0,01	-141,08	-72,16
Inmovilizaciones inmateriales.....	3.928,54	0,09	6.898,67	0,18	-2.970,13	-43,05
Inmovilizaciones materiales.....	577.215,65	12,55	644.265,94	16,76	-67.050,29	-10,41
Inmovilizaciones financieras.....	575.637,11	12,51	659.047,81	17,14	-83.410,70	-12,66
Acciones propias a largo plazo.....	-	-	-	-	-	-
Deudores a largo plazo.....	959.989,00	20,86	995.856,00	25,90	-35.867,00	-3,60
Gastos a distribuir en varios ejercicios.....	10,56	-	0,99	-	9,57	966,67
Activo circulante.....	2.296.743,62	49,91	1.538.115,53	40,01	758.628,09	49,32
Accionistas por desembolsos exigidos.....	-	-	-	-	-	-
Existencias.....	531.395,14	11,55	570.044,66	14,83	-38.649,52	-6,78
Deudores.....	740.241,99	16,09	629.294,35	16,37	110.947,64	17,63
Inversiones financieras temporales.....	866.665,67	18,82	219.837,00	5,72	646.828,67	294,23
Acciones propias a corto plazo.....	-	-	-	-	-	-
Tesorería.....	155.761,25	3,39	116.571,01	3,03	39.190,24	33,62
Ajustes por periodificación.....	2.679,57	0,06	2.368,51	0,06	311,06	13,13
Total.....	4.601.078,91	100,00	3.844.380,45	100,00	756.698,46	19,68

Pasivo	2005		2004		Variación	
	Miles de euros	Porcentaje	Miles de euros	Porcentaje	Absoluta	Porcentual
Fondos propios.....	-1.814.881,65	-39,44	-1.947.877,30	-50,66	132.995,65	6,83
Capital suscrito, reservas y resultados ejercicios anteriores.....	-1.262.050,07	-27,42	644.346,63	16,76	-1.906.396,70	-295,87
Pérdidas y ganancias.....	-552.831,58	-12,01	-2.592.223,93	-67,42	2.039.392,35	78,67
Ingresos a distribuir en varios ejercicios.....	24.586,08	0,53	29.634,01	0,77	-5.047,93	-17,03
Provisiones para riesgos y gastos a largo plazo.....	922.573,64	20,05	1.065.735,38	27,72	-143.161,74	-13,43
Acreeedores a largo plazo.....	2.123.740,53	46,16	2.053.624,86	53,41	70.115,67	3,41
Obligaciones y otros valores negociables.....	-	-	-	-	-	-
Deudas con entidades de crédito.....	1.635,25	0,04	146.272,85	3,80	-144.637,60	-98,88
Deudas con empresas del grupo y asociadas.....	26.901,52	0,58	15.797,82	0,41	11.103,70	70,29
Otras deudas a largo plazo.....	2.095.203,76	45,54	1.891.554,19	49,19	203.649,57	10,77
Acreeedores a corto plazo.....	2.944.071,26	63,98	1.347.478,15	35,05	1.596.593,11	118,49
Obligaciones y otros valores negociables.....	-	-	-	-	-	-
Deudas con entidades de crédito.....	191.836,93	4,17	84.628,58	2,20	107.208,35	126,68
Deudas con empresas del grupo y asociadas.....	1.370.992,93	29,80	22.414,70	0,58	1.348.578,23	6.016,49
Otras deudas a corto plazo.....	1.375.256,44	29,88	1.235.477,99	32,14	139.778,45	11,31
Ajustes por periodificación.....	5.984,96	0,13	4.956,88	0,13	1.028,08	20,74
Provisiones para riesgos y gastos a corto plazo.....	400.989,05	8,72	1.295.785,35	33,71	-894.796,30	-69,05
Total.....	4.601.078,91	100,00	3.844.380,45	100,00	756.698,46	19,68

Cuenta de pérdidas y ganancias

Industrias Manufactureras

Concepto	2005		2004		Variación	
	Miles de euros	Porcentaje	Miles de euros	Porcentaje	Absoluta	Porcentual
Ventas netas, prestación de servicios y otros ingresos de explotación.....	1.412.154,00	100,13	1.391.925,88	100,27	20.228,12	1,45
± Variación existencias de productos terminados y en curso de fabricación.....	-13.550,63	-0,96	-28.278,13	-2,03	14.727,50	52,08
+Trabajos efectuados por la empresa para su inmovilizado.....	3.379,94	0,24	9.058,35	0,65	-5.678,41	-62,69
+ Subvenciones a la explotación.....	8.337,28	0,59	15.407,86	1,11	-7.070,58	-45,89
Valor de la producción.....	1.410.320,59	100,00	1.388.113,96	100,00	22.206,63	1,60
- Consumo de mercaderías, materias primas y otras materias consumibles.....	494.083,26	35,03	439.841,77	31,69	54.241,49	12,33
- Gastos externos y de explotación.....	590.669,31	41,89	587.302,92	42,31	3.366,39	0,57
Valor añadido de la empresa.....	325.568,02	23,08	360.969,27	26,00	-35.401,25	-9,81
- Gastos de personal.....	465.388,11	32,99	557.665,47	40,17	-92.277,36	-16,55
Resultado bruto de explotación.....	-139.820,09	-9,91	-196.696,20	-14,17	56.876,11	28,92
- Dotación para amortizaciones de inmovilizado.....	60.248,88	4,27	67.539,15	4,86	-7.290,27	-10,79
- Dotación al fondo de reversión.....	-	-	-	-	-	-
± Insolvencias de crédito y variación provisiones de tráfico.....	-25.571,94	-1,81	22.201,41	1,60	-47.773,35	-215,18
Resultado neto de explotación.....	-225.640,91	-15,99	-242.033,94	-17,43	16.393,03	6,77
+ Ingresos financieros.....	24.708,67	1,75	30.119,41	2,17	-5.410,74	-17,96
- Gastos financieros.....	91.214,76	6,47	17.900,67	1,29	73.314,09	409,56
± Dotaciones para amortizaciones y provisiones financieras.....	-	-	-1.531,00	-0,11	1.531,00	100,00
Resultado de las actividades ordinarias.....	-292.147,00	-20,71	-231.346,20	-16,66	-60.800,80	-26,28
+ Beneficios del inmovilizado e ingresos excepcionales.....	151.349,09	10,73	47.795,56	3,44	103.553,53	216,66
- Pérdidas procedentes del inmovilizado y gastos excepcionales.	414.380,53	29,39	2.392.849,00	172,39	-1.978.468,47	-82,68
± Variación provisiones del inmovilizado inmaterial, material y cartera de control.....	-32.290,11	-2,28	-10.632,76	-0,76	-21.657,35	-203,69
Resultado antes de impuestos.....	-587.468,55	-41,65	-2.587.032,40	-186,37	1.999.563,85	77,29
± Impuesto sobre sociedades.....	34.636,97	2,46	-5.191,53	-0,37	39.828,50	767,18
Resultado del ejercicio.....	-552.831,58	-39,19	-2.592.223,93	-186,74	2.039.392,35	78,67

Cuadro de financiación

Industrias Manufactureras

Aplicaciones	Miles de euros		Orígenes	Miles de euros	
	2005	2004		2005	2004
Recursos aplicados en las operaciones.....	528.879,33	1.542.048,18	Recursos procedentes de las operaciones.....	-	-
Gastos establecimiento y formalización de deudas.....	1,05	331,05	Aportaciones de accionistas.....	359.817,08	6.000,00
Adquisiciones de inmovilizado o traspasos del corto plazo.....	27.093,78	106.073,50	Ampliaciones de capital.....	212.250,00	-
Inmovilizaciones inmateriales.....	977,77	8.011,08	Compensaciones de pérdidas.....	147.567,08	6.000,00
Inmovilizaciones materiales.....	24.041,33	51.012,45	Subvenciones de capital.....	-	16.105,00
Inmovilizaciones financieras.....	2.074,68	47.049,97	Deudas a largo plazo o traspasos del corto plazo.....	424.012,90	399.817,48
Adquisiciones de acciones propias.....	-	-	Empréstitos y otros pasivos análogos.....	-	148.177,00
Deudores por operaciones de tráfico a largo plazo.....	125.776,00	682.396,00	De empresas del grupo y asociadas.....	66,61	5.521,00
Reducciones de capital.....	-	-	Otras deudas.....	423.946,29	246.119,48
Dividendos.....	11.480,00	13.959,11	Enajenación de inmovilizado.....	153.062,11	4.114,43
Cancelación o traspaso a corto plazo de deuda a largo plazo.....	353.911,51	111.944,93	Inmovilizaciones inmateriales.....	1,00	-
Empréstitos y otros pasivos análogos.....	-	63.758,00	Inmovilizaciones materiales.....	231,72	1.595,32
De empresas del grupo y asociadas.....	3.647,91	3.738,88	Inmovilizaciones financieras.....	152.829,39	2.519,11
Otras deudas.....	350.229,86	44.448,05	Enajenación de acciones propias.....	-	-
Administraciones Públicas a largo plazo....	33,74	-	Cancelación anticipada o traspaso a corto plazo de inmovilizaciones financieras.....	121.793,92	150.529,75
Provisiones para riesgos y gastos.....	116.484,69	11.832,36	Empresas del grupo y asociadas.....	-	-
Otras.....	371,22	341,57	Administraciones Públicas a largo plazo....	32.374,92	98.118,75
			Otras inversiones financieras.....	89.419,00	52.411,00
			Cancelación anticipada o traspaso a c.p. de deudores a l.p. por operaciones de tráfico.....	161.643,00	146.282,00
			Otros.....	619,69	748,67
Total Aplicaciones.....	1.163.997,58	2.468.926,70	Total Orígenes.....	1.220.948,70	723.597,33
Aumento de capital circulante.....	56.951,12	-	Disminución de capital circulante.....	-	1.745.329,37

Resultado de las operaciones
Industrias Manufactureras

Miles de euros

Concepto	2005	2004
Resultado contable del ejercicio	-552.831,58	-2.592.223,93
Más		
Dotaciones a las amortizaciones y provisiones de inmovilizado.....	93.263,71	81.592,89
Dotación a la provisión para riesgos y gastos.....	97.715,82	1.038.329,38
Gastos derivados de intereses diferidos.....	0,87	2,43
Amortización de gastos de formalización de deudas.....	0,06	10.934,02
Diferencias de cambio negativas.....	-	-
Pérdidas en enajenación de inmovilizado.....	1.134,86	18.112,91
Impuesto sobre sociedades diferido en el ejercicio.....	3,78	14,19
Otros.....	-	29,21
Menos		
Excesos de provisiones de inmovilizado.....	725,73	3.419,99
Excesos de provisiones para riesgos y gastos.....	124.392,87	25.188,06
Ingresos derivados de intereses diferidos.....	372,00	1.236,00
Diferencias de cambio positivas.....	-	359,05
Beneficios en la enajenación de inmovilizado.....	196,64	604,51
Subvenciones de capital traspasadas al resultado del ejercicio.....	4.808,39	3.934,75
Impuestos sobre sociedades anticipado en el ejercicio o crédito impositivo generado por compensación de pérdidas.....	37.671,22	63.941,39
Otros.....	-	155,53
Resultado generado o aplicado por las operaciones	-528.879,33	-1.542.048,18

Variación del capital circulante
Industrias Manufactureras

Miles de euros

Concepto	Aumentos		Disminuciones	
	2005	2004	2005	2004
Accionistas por desembolsos exigidos.....	-	-	-	-
Existencias.....	-	-	38.649,52	115.978,02
Deudores.....	110.947,64	-	-	773.171,51
Acreedores y provisiones para riesgos y gastos a corto plazo.....	-	-	701.676,97	887.954,14
Inversiones financieras temporales.....	646.829,67	22.641,19	-	-
Acciones propias.....	-	-	-	-
Tesorería.....	39.190,24	10.233,27	-	-
Ajustes por periodificación.....	310,06	-	-	1.100,16
Total.....	797.277,61	32.874,46	740.326,49	1.778.203,83
Variación del capital circulante.....	56.951,12	-	-	1.745.329,37

Indicadores económico-financieros

Industrias Manufactureras

Concepto	2005	2004
Situación financiera		
Liquidez (%): $((\text{Activo circulante} - \text{Existencias}) / \text{Pasivo circulante}) \times 100$	52,78	36,62
Solvencia técnica (%): $(\text{Activo circulante} / \text{Pasivo circulante}) \times 100$	68,66	58,19
Endeudamiento (%): $(\text{Exigible a corto y largo plazo} / \text{Fondos propios}) \times 100$	-	-
Cobertura del inmovilizado (%): $(\text{Recursos permanentes} / \text{Activo fijo}) \times 100$	54,51	52,08
Endeudamiento a corto plazo (%): $(\text{Pasivo circulante} / \text{Fondos propios}) \times 100$	-	-
Financiación bancaria sobre recursos ajenos (%): $(\text{Deudas con entidades de crédito} / \text{Exigible a corto y largo plazo}) \times 100$	3,82	6,79
Estructura		
Gastos financieros sobre cifra de negocios (%): $(\text{Gastos financieros} / \text{Importe neto de la cifra de negocios}) \times 100$	6,55	1,30
Subvenciones sobre cifra de negocios (%): $(\text{Subvenciones a la explotación} / \text{Importe neto de la cifra de negocios}) \times 100$	0,60	1,12
Inmovilizado sobre total activo (%): $(\text{Inmovilizado} / \text{Total activo}) \times 100$	46,01	59,99
Fondos propios sobre total pasivo (%): $(\text{Fondos propios} / \text{Total pasivo}) \times 100$	-	-
Rentabilidad		
Margen bruto de explotación (%): $(\text{Resultado bruto de explotación} / \text{Importe neto de la cifra de negocios}) \times 100$	-10,04	-14,29
Rentabilidad económica (%): $(\text{Resultado antes de impuestos} + \text{Gastos financieros} / \text{Total activo}) \times 100$	-10,79	-66,83
Rentabilidad financiera (%): $(\text{Resultado después de impuestos} / \text{Fondos propios}) \times 100$	-	-
Dividendos sobre fondos propios (%): $(\text{Dividendos} / \text{Fondos propios}) \times 100$	-	-
Productividad		
Inmovilizado en explotación por empleado (Miles de euros): $\text{Inmovilizaciones materiales} / \text{Plantilla media activa}$	59,01	49,86
Cifra de negocios por empleado (Miles de euros): $\text{Importe neto de la cifra de negocios} / \text{Plantilla media activa}$	142,37	106,57
Coste medio de personal (Miles de euros): $\text{Gastos de personal} / \text{Plantilla media activa}$	47,58	43,16
Beneficios por empleado (Miles de euros): $\text{Resultado después de impuestos} / \text{Plantilla media activa}$	-56,52	-200,62

Distribucion de personal**Industrias Manufactureras**

Plantilla media

Categorías	2005		2004	
	Personal fijo	Personal eventual	Personal fijo	Personal eventual
Directivos, técnicos y similares.....	1.797	95	2.109	164
Administrativos y auxiliares.....	2.171	7	2.911	14
Obreros y subalternos.....	5.516	196	7.607	116
TOTAL.....	9.484	298	12.627	294



**CONSTRUCCIÓN E
INMOBILIARIAS**

ENTIDADES TRATADAS	
<p>ABRA INDUSTRIAL, S.A. CENTRAL INTERCAMBIO MERCANCIAS DE VIGO, S.A. (CIMVISA) CENTRO INTERMODAL DE LOGISTICA, S.A. (CILSA) DECYPAR, S.A. (DECYPAR) EMPRESA DE TRANSFORMAÇÕES AGRARIAS, S.A. (TRAPSA) GERENCIA URBANISTICA PORT-2000 (PORT-2000) GESTION DEL SUELO DE ENSIDESA, S.A. GESTIONES URBANISTICAS DE LA RIOJA, S.A. (GESTUR RIOJA) INFOINVEST, S.A. INGRUINSA, S.A. INMOBILIARIA DE LA ZONA FRANCA DE CÁDIZ S.L. OLYMPIC MOLL, S.A. PARQUE COMERCIAL LAS SALINAS, S.A. (LAS SALINAS) PARQUE EMPRESARIAL PRINCIPADO DE ASTURIAS, S.L. S. E. P. E.S. ENTIDAD PUBLICA EMPRESARIAL DE SUELO (S. E. P. E. S.) SOCIEDAD ANONIMA DE PROMOCION Y EQUIPAMIENTO DE SUELO DE ALMANSA (SAPRES ALMANSA) SOCIEDAD DE INFRAESTRUCTURAS Y EQUIPAMIENTOS PENITENCIARIOS, S.A. (SIEP) SOCIEDAD ESTATAL DE GESTION INMOBILIARIA DE PATRIMONIO, S.A. (SEGIPSA) SOCIEDAD GENERAL DE LAS BAHÍAS DE CÁDIZ Y ALGECIRAS, S.A. (SOGEBAC, S.A.) SOCIEDAD PÚBLICA DE ALQUILER, S.A. SUELO EMPRESARIAL DEL ATLÁNTICO, S.L. SUELO INDUSTRIAL DE GALICIA, S.A. (SIGALSA) TECONMA, S.A. WORLD TRADE CENTER BARCELONA, S.A.</p>	

ENTIDADES NO TRATADAS

SOCIEDAD ANÓNIMA DE PROMOCION Y EQUIPAMIENTO DE SUELO
DE VILLARROBLEDO (SAPRESVILLARROBLEDO)
WORLD TRADE CENTER MÁLAGA, S.A. (WTCM)

Balance de situación

Construcción e inmobiliarias

Activo	2005		2004		Variación	
	Miles de euros	Porcentaje	Miles de euros	Porcentaje	Absoluta	Porcentual
Accionistas (socios) por desembolsos no exigidos.....	14.000,00	0,51	-	-	14.000,00	-
Inmovilizado.....	1.184.323,90	43,00	1.023.823,24	40,94	160.500,66	15,68
Gastos de establecimiento.....	1.945,55	0,07	1.391,65	0,06	553,90	39,80
Inmovilizaciones inmateriales.....	43.669,16	1,59	45.443,74	1,82	-1.774,58	-3,91
Inmovilizaciones materiales.....	750.500,81	27,25	666.357,68	26,64	84.143,13	12,63
Inmovilizaciones financieras.....	154.311,49	5,60	107.735,35	4,31	46.576,14	43,23
Acciones propias a largo plazo.....	-	-	-	-	-	-
Deudores a largo plazo.....	233.896,89	8,49	202.894,82	8,11	31.002,07	15,28
Gastos a distribuir en varios ejercicios.....	2.385,63	0,09	2.694,92	0,11	-309,29	-11,48
Activo circulante.....	1.553.616,83	56,40	1.473.986,67	58,95	79.630,16	5,40
Accionistas por desembolsos exigidos.....	-	-	-	-	-	-
Existencias.....	755.730,01	27,43	718.592,05	28,74	37.137,96	5,17
Deudores.....	165.701,49	6,02	141.629,13	5,66	24.072,36	17,00
Inversiones financieras temporales.....	350.137,48	12,71	359.971,91	14,40	-9.834,43	-2,73
Acciones propias a corto plazo.....	-	-	-	-	-	-
Tesorería.....	281.563,10	10,22	253.463,44	10,14	28.099,66	11,09
Ajustes por periodificación.....	484,75	0,02	330,14	0,01	154,61	46,83
Total.....	2.754.326,36	100,00	2.500.504,83	100,00	253.821,53	10,15

Pasivo	2005		2004		Variación	
	Miles de euros	Porcentaje	Miles de euros	Porcentaje	Absoluta	Porcentual
Fondos propios.....	2.087.077,46	75,78	1.857.483,28	74,28	229.594,18	12,36
Capital suscrito, reservas y resultados ejercicios anteriores.....	1.982.275,75	71,98	1.770.951,97	70,82	211.323,78	11,93
Pérdidas y ganancias.....	104.801,71	3,80	86.531,31	3,46	18.270,40	21,11
Ingresos a distribuir en varios ejercicios.....	150.098,12	5,45	132.914,57	5,32	17.183,55	12,93
Provisiones para riesgos y gastos a largo plazo.....	41.353,37	1,50	44.207,02	1,77	-2.853,65	-6,46
Acreeedores a largo plazo.....	193.591,67	7,03	204.898,79	8,19	-11.307,12	-5,52
Obligaciones y otros valores negociables.....	-	-	-	-	-	-
Deudas con entidades de crédito.....	133.328,99	4,84	125.514,43	5,02	7.814,56	6,23
Deudas con empresas del grupo y asociadas.....	34.736,90	1,26	28.288,08	1,13	6.448,82	22,80
Otras deudas a largo plazo.....	25.525,78	0,93	51.096,28	2,04	-25.570,50	-50,04
Acreeedores a corto plazo.....	281.335,21	10,21	260.970,88	10,44	20.364,33	7,80
Obligaciones y otros valores negociables.....	-	-	-	-	-	-
Deudas con entidades de crédito.....	20.330,40	0,74	30.371,43	1,21	-10.041,03	-33,06
Deudas con empresas del grupo y asociadas.....	65.537,70	2,38	50.526,98	2,02	15.010,72	29,71
Otras deudas a corto plazo.....	194.989,23	7,07	180.025,34	7,21	14.963,89	8,31
Ajustes por periodificación.....	477,88	0,02	47,13	-	430,75	913,96
Provisiones para riesgos y gastos a corto plazo.....	870,53	0,03	30,29	-	840,24	2.773,98
Total.....	2.754.326,36	100,00	2.500.504,83	100,00	253.821,53	10,15

Cuenta de pérdidas y ganancias

Construcción e inmobiliarias

Concepto	2005		2004		Variación	
	Miles de euros	Porcentaje	Miles de euros	Porcentaje	Absoluta	Porcentual
Ventas netas, prestación de servicios y otros ingresos de explotación.....	406.851,63	96,44	593.737,70	88,97	-186.886,07	-31,48
± Variación existencias de productos terminados y en curso de fabricación.....	13.877,17	3,29	54.748,59	8,20	-40.871,42	-74,65
+Trabajos efectuados por la empresa para su inmovilizado.....	1.104,65	0,26	1.066,20	0,16	38,45	3,61
+ Subvenciones a la explotación.....	27,25	0,01	17.787,66	2,67	-17.760,41	-99,85
Valor de la producción.....	421.860,70	100,00	667.340,15	100,00	-245.479,45	-36,78
- Consumo de mercaderías, materias primas y otras materias consumibles.....	179.020,41	42,43	440.160,12	65,96	-261.139,71	-59,33
- Gastos externos y de explotación.....	71.408,23	16,93	73.144,58	10,96	-1.736,35	-2,37
Valor añadido de la empresa.....	171.432,06	40,64	154.035,45	23,08	17.396,61	11,29
- Gastos de personal.....	29.645,19	7,03	26.252,08	3,93	3.393,11	12,93
Resultado bruto de explotación.....	141.786,87	33,61	127.783,37	19,15	14.003,50	10,96
- Dotación para amortizaciones de inmovilizado.....	13.912,98	3,30	13.036,48	1,95	876,50	6,72
- Dotación al fondo de reversión.....	796,08	0,19	700,87	0,11	95,21	13,58
± Insolvencias de crédito y variación provisiones de tráfico.....	-2.325,90	-0,55	4.012,41	0,60	-6.338,31	-157,97
Resultado neto de explotación.....	124.751,91	29,57	118.058,43	17,69	6.693,48	5,67
+ Ingresos financieros.....	23.418,49	5,55	21.263,07	3,19	2.155,42	10,14
- Gastos financieros.....	8.070,84	1,91	7.268,19	1,09	802,65	11,04
± Dotaciones para amortizaciones y provisiones financieras.....	-92,67	-0,02	-	-	-92,67	-
Resultado de las actividades ordinarias.....	140.006,89	33,19	132.053,31	19,79	7.953,58	6,02
+ Beneficios del inmovilizado e ingresos excepcionales.....	25.242,74	5,98	30.826,48	4,62	-5.583,74	-18,11
- Pérdidas procedentes del inmovilizado y gastos excepcionales.	10.756,05	2,55	19.290,13	2,89	-8.534,08	-44,24
± Variación provisiones del inmovilizado inmaterial, material y cartera de control.....	6.531,15	1,55	-6.944,88	-1,04	13.476,03	194,04
Resultado antes de impuestos.....	161.024,73	38,17	136.644,78	20,48	24.379,95	17,84
± Impuesto sobre sociedades.....	-56.223,02	-13,33	-50.113,47	-7,51	-6.109,55	-12,19
Resultado del ejercicio.....	104.801,71	24,84	86.531,31	12,97	18.270,40	21,11

Cuadro de financiación

Construcción e inmobiliarias

Aplicaciones	Miles de euros		Orígenes	Miles de euros	
	2005	2004		2005	2004
Recursos aplicados en las operaciones.....	-	-	Recursos procedentes de las operaciones.....	96.002,81	93.986,21
Gastos establecimiento y formalización de deudas.....	1.187,85	381,47	Aportaciones de accionistas.....	124.356,23	116.276,57
Adquisiciones de inmovilizado o traspasos del corto plazo.....	161.261,23	114.374,10	Ampliaciones de capital.....	121.325,76	114.991,76
Inmovilizaciones inmateriales.....	754,83	986,60	Compensaciones de pérdidas.....	3.030,47	1.284,81
Inmovilizaciones materiales.....	109.843,55	102.992,74	Subvenciones de capital.....	21.235,11	22.944,18
Inmovilizaciones financieras.....	50.662,85	10.394,76	Deudas a largo plazo o traspasos del corto plazo.....	39.946,74	44.584,41
Adquisiciones de acciones propias.....	-	-	Empréstitos y otros pasivos análogos.....	-	19.000,00
Deudores por operaciones de tráfico a largo plazo.....	34.054,48	2.732,52	De empresas del grupo y asociadas.....	23.165,19	23.039,16
Reducciones de capital.....	22,09	-	Otras deudas.....	16.781,55	2.545,25
Dividendos.....	5.324,73	-	Enajenación de inmovilizado.....	2.712,45	25.900,98
Cancelación o traspaso a corto plazo de deuda a largo plazo.....	51.501,36	34.763,32	Inmovilizaciones inmateriales.....	2,00	225,00
Empréstitos y otros pasivos análogos.....	-	-	Inmovilizaciones materiales.....	2.217,18	19.903,19
De empresas del grupo y asociadas.....	2.716,36	13.459,01	Inmovilizaciones financieras.....	493,27	5.772,79
Otras deudas.....	48.785,00	21.304,31	Enajenación de acciones propias.....	-	-
Administraciones Públicas a largo plazo....	-	-	Cancelación anticipada o traspaso a corto plazo de inmovilizaciones financieras.....	1.585,49	3.351,83
Provisiones para riesgos y gastos.....	1.510,60	2.058,15	Empresas del grupo y asociadas.....	15,03	1.984,71
Otras.....	6.679,03	28.273,92	Administraciones Públicas a largo plazo....	-	-
			Otras inversiones financieras.....	1.570,46	1.367,12
			Cancelación anticipada o traspaso a c.p. de deudores a l.p. por operaciones de tráfico.....	3.052,37	4.742,06
			Otros.....	31.075,76	14.696,68
Total Aplicaciones.....	261.541,37	182.583,48	Total Orígenes.....	319.966,96	326.482,92
Aumento de capital circulante.....	58.425,59	143.899,44	Disminución de capital circulante.....	-	-

Resultado de las operaciones
Construcción e inmobiliarias

Miles de euros

Concepto	2005	2004
Resultado contable del ejercicio.....	104.801,71	86.531,31
Más		
Dotaciones a las amortizaciones y provisiones de inmovilizado.....	16.748,05	14.475,65
Dotación a la provisión para riesgos y gastos.....	11.092,39	25.571,26
Gastos derivados de intereses diferidos.....	586,60	655,65
Amortización de gastos de formalización de deudas.....	36,89	36,54
Diferencias de cambio negativas.....	-	-
Pérdidas en enajenación de inmovilizado.....	906,74	516,07
Impuesto sobre sociedades diferido en el ejercicio.....	-	-
Otros.....	644,10	122,21
Menos		
Excesos de provisiones de inmovilizado.....	1.530,52	745,02
Excesos de provisiones para riesgos y gastos.....	9.785,12	488,68
Ingresos derivados de intereses diferidos.....	7.046,60	8.020,07
Diferencias de cambio positivas.....	-	-
Beneficios en la enajenación de inmovilizado.....	1.438,89	6.426,45
Subvenciones de capital traspasadas al resultado del ejercicio.....	19.002,13	18.242,26
Impuestos sobre sociedades anticipado en el ejercicio o crédito impositivo generado por compensación de pérdidas.....	-	-
Otros.....	10,41	-
Resultado generado o aplicado por las operaciones.....	96.002,81	93.986,21

Variación del capital circulante
Construcción e inmobiliarias

Miles de euros

Concepto	Aumentos		Disminuciones	
	2005	2004	2005	2004
Accionistas por desembolsos exigidos.....	-	-	-	-
Existencias.....	37.137,96	65.707,13	-	-
Deudores.....	24.072,36	4.834,14	-	-
Acreedores y provisiones para riesgos y gastos a corto plazo.....	-	17.666,59	21.204,57	-
Inversiones financieras temporales.....	-	-	9.834,43	17.793,69
Acciones propias.....	-	-	-	-
Tesorería.....	28.099,66	73.484,91	-	-
Ajustes por periodificación.....	154,61	0,36	-	-
Total.....	89.464,59	161.693,13	31.039,00	17.793,69
Variación del capital circulante.....	58.425,59	143.899,44	-	-

Indicadores económico-financieros

Construcción e inmobiliarias

Concepto	2005	2004
Situación financiera		
Liquidez (%): $((\text{Activo circulante} - \text{Existencias}) / \text{Pasivo circulante}) \times 100$	282,73	289,42
Solvencia técnica (%): $(\text{Activo circulante} / \text{Pasivo circulante}) \times 100$	550,53	564,74
Endeudamiento (%): $(\text{Exigible a corto y largo plazo} / \text{Fondos propios}) \times 100$	22,76	25,08
Cobertura del inmovilizado (%): $(\text{Recursos permanentes} / \text{Activo fijo}) \times 100$	205,89	218,17
Endeudamiento a corto plazo (%): $(\text{Pasivo circulante} / \text{Fondos propios}) \times 100$	13,52	14,05
Financiación bancaria sobre recursos ajenos (%): $(\text{Deudas con entidades de crédito} / \text{Exigible a corto y largo plazo}) \times 100$	32,35	33,46
Estructura		
Gastos financieros sobre cifra de negocios (%): $(\text{Gastos financieros} / \text{Importe neto de la cifra de negocios}) \times 100$	2,02	1,26
Subvenciones sobre cifra de negocios (%): $(\text{Subvenciones a la explotación} / \text{Importe neto de la cifra de negocios}) \times 100$	0,01	3,08
Inmovilizado sobre total activo (%): $(\text{Inmovilizado} / \text{Total activo}) \times 100$	43,00	40,95
Fondos propios sobre total pasivo (%): $(\text{Fondos propios} / \text{Total pasivo}) \times 100$	75,78	74,28
Rentabilidad		
Margen bruto de explotación (%): $(\text{Resultado bruto de explotación} / \text{Importe neto de la cifra de negocios}) \times 100$	35,42	22,10
Rentabilidad económica (%): $(\text{Resultado antes de impuestos} + \text{Gastos financieros} / \text{Total activo}) \times 100$	6,14	5,76
Rentabilidad financiera (%): $(\text{Resultado después de impuestos} / \text{Fondos propios}) \times 100$	5,02	4,66
Dividendos sobre fondos propios (%): $(\text{Dividendos} / \text{Fondos propios}) \times 100$	0,14	0,29
Productividad		
Inmovilizado en explotación por empleado (Miles de euros): $\text{Inmovilizaciones materiales} / \text{Plantilla media activa}$	1.144,06	949,23
Cifra de negocios por empleado (Miles de euros): $\text{Importe neto de la cifra de negocios} / \text{Plantilla media activa}$	610,30	823,78
Coste medio de personal (Miles de euros): $\text{Gastos de personal} / \text{Plantilla media activa}$	45,19	37,40
Beneficios por empleado (Miles de euros): $\text{Resultado después de impuestos} / \text{Plantilla media activa}$	159,76	123,26

Distribucion de personal**Construcción e inmobiliarias**

Plantilla media

Categorías	2005		2004	
	Personal fijo	Personal eventual	Personal fijo	Personal eventual
Directivos, técnicos y similares.....	248	24	236	25
Administrativos y auxiliares.....	235	38	234	40
Obreros y subalternos.....	65	46	78	89
TOTAL.....	548	108	548	154



TRANSPORTES

ENTIDADES TRATADAS	
EXPRESS TRUCK, S.A. (ETSA)	
FERROCARRILES DE VIA ESTRECHA (FEVE)	
REMOLCADORES DEL NOROESTE, S.A. (RENOSA)	
REMOLQUES MARITIMOS, S.A. (REMASA)	
RENFE-OPERADORA	
SOLUCIONES FERROLANAS, S.A. (SOFESA)	

Balance de situación

Transportes

Activo	2005		2004		Variación	
	Miles de euros	Porcentaje	Miles de euros	Porcentaje	Absoluta	Porcentual
Accionistas (socios) por desembolsos no exigidos.....	-	-	-	-	-	-
Inmovilizado.....	4.258.330,05	88,82	6.418.542,08	90,41	-2.160.212,03	-33,66
Gastos de establecimiento.....	2.438,51	0,05	2.355,43	0,03	83,08	3,53
Inmovilizaciones inmatrimiales.....	67.791,77	1,41	65.830,79	0,93	1.960,98	2,98
Inmovilizaciones materiales.....	3.908.571,39	81,53	5.870.184,86	82,69	-1.961.613,47	-33,42
Inmovilizaciones financieras.....	232.569,07	4,85	384.334,17	5,41	-151.765,10	-39,49
Acciones propias a largo plazo.....	-	-	-	-	-	-
Deudores a largo plazo.....	46.959,31	0,98	95.836,83	1,35	-48.877,52	-51,00
Gastos a distribuir en varios ejercicios.....	2.082,22	0,04	4.643,54	0,07	-2.561,32	-55,16
Activo circulante.....	534.268,49	11,14	675.824,35	9,52	-141.555,86	-20,95
Accionistas por desembolsos exigidos.....	-	-	-	-	-	-
Existencias.....	52.047,27	1,09	111.190,69	1,57	-59.143,42	-53,19
Deudores.....	439.548,67	9,16	525.281,24	7,40	-85.732,57	-16,32
Inversiones financieras temporales.....	34.878,67	0,73	29.287,13	0,41	5.591,54	19,09
Acciones propias a corto plazo.....	-	-	-	-	-	-
Tesorería.....	6.826,67	0,14	2.894,51	0,04	3.932,16	135,85
Ajustes por periodificación.....	967,21	0,02	7.170,78	0,10	-6.203,57	-86,51
Total.....	4.794.680,76	100,00	7.099.009,97	100,00	-2.304.329,21	-32,46

Pasivo	2005		2004		Variación	
	Miles de euros	Porcentaje	Miles de euros	Porcentaje	Absoluta	Porcentual
Fondos propios.....	1.340.114,79	27,95	2.532.767,45	35,67	-1.192.652,66	-47,09
Capital suscrito, reservas y resultados ejercicios anteriores.....	1.556.506,02	32,46	2.524.109,00	35,55	-967.602,98	-38,33
Pérdidas y ganancias.....	-216.391,23	-4,51	8.658,45	0,12	-225.049,68	-2.599,19
Ingresos a distribuir en varios ejercicios.....	343.929,22	7,17	647.849,26	9,13	-303.920,04	-46,91
Provisiones para riesgos y gastos a largo plazo.....	72.488,01	1,51	74.211,91	1,05	-1.723,90	-2,32
Acreeedores a largo plazo.....	1.962.742,01	40,94	1.874.222,00	26,40	88.520,01	4,72
Obligaciones y otros valores negociables.....	-	-	-	-	-	-
Deudas con entidades de crédito.....	1.882.820,86	39,27	1.809.582,96	25,49	73.237,90	4,05
Deudas con empresas del grupo y asociadas.....	-	-	-	-	-	-
Otras deudas a largo plazo.....	79.921,15	1,67	64.639,04	0,91	15.282,11	23,64
Acreeedores a corto plazo.....	1.055.969,57	22,02	1.950.806,71	27,48	-894.837,14	-45,87
Obligaciones y otros valores negociables.....	-	-	325.510,00	4,59	-325.510,00	-100,00
Deudas con entidades de crédito.....	220.968,98	4,61	478.262,72	6,74	-257.293,74	-53,80
Deudas con empresas del grupo y asociadas.....	7.335,82	0,15	22.336,79	0,31	-15.000,97	-67,16
Otras deudas a corto plazo.....	814.396,68	16,98	1.114.006,73	15,69	-299.610,05	-26,89
Ajustes por periodificación.....	13.268,09	0,28	10.690,47	0,15	2.577,62	24,11
Provisiones para riesgos y gastos a corto plazo.....	19.437,16	0,41	19.152,64	0,27	284,52	1,49
Total.....	4.794.680,76	100,00	7.099.009,97	100,00	-2.304.329,21	-32,46

Cuenta de pérdidas y ganancias

Transportes

Concepto	2005		2004		Variación	
	Miles de euros	Porcentaje	Miles de euros	Porcentaje	Absoluta	Porcentual
Ventas netas, prestación de servicios y otros ingresos de explotación.....	1.650.874,73	81,30	1.761.602,42	58,34	-110.727,69	-6,29
± Variación existencias de productos terminados y en curso de fabricación.....	-	-	-	-	-	-
+Trabajos efectuados por la empresa para su inmovilizado.....	7.320,38	0,36	26.927,25	0,89	-19.606,87	-72,81
+ Subvenciones a la explotación.....	372.413,21	18,34	1.230.948,45	40,77	-858.535,24	-69,75
Valor de la producción.....	2.030.608,32	100,00	3.019.478,12	100,00	-988.869,80	-32,75
- Consumo de mercaderías, materias primas y otras materias consumibles.....	89.047,65	4,39	127.967,17	4,24	-38.919,52	-30,41
- Gastos externos y de explotación.....	1.056.336,14	52,02	1.054.291,96	34,91	2.044,18	0,19
Valor añadido de la empresa.....	885.224,53	43,59	1.837.218,99	60,85	-951.994,46	-51,82
- Gastos de personal.....	778.743,72	38,35	1.381.320,58	45,75	-602.576,86	-43,62
Resultado bruto de explotación.....	106.480,81	5,24	455.898,41	15,10	-349.417,60	-76,64
- Dotación para amortizaciones de inmovilizado.....	272.515,30	13,41	533.519,05	17,66	-261.003,75	-48,92
- Dotación al fondo de reversión.....	-	-	-	-	-	-
± Insolvencias de crédito y variación provisiones de tráfico.....	-5.693,69	-0,28	4.323,56	0,14	-10.017,25	-231,69
Resultado neto de explotación.....	-171.728,18	-8,45	-73.297,08	-2,42	-98.431,10	-134,29
+ Ingresos financieros.....	11.995,61	0,59	236.145,50	7,82	-224.149,89	-94,92
- Gastos financieros.....	56.310,18	2,78	266.765,61	8,84	-210.455,43	-78,89
± Dotaciones para amortizaciones y provisiones financieras.....	-16.233,41	-0,79	-0,09	-	-16.233,32	18.037.022,22
Resultado de las actividades ordinarias.....	-232.276,16	-11,43	-103.917,28	-3,44	-128.358,88	-123,52
+ Beneficios del inmovilizado e ingresos excepcionales.....	42.970,47	2,10	158.080,32	5,23	-115.109,85	-72,82
- Pérdidas procedentes del inmovilizado y gastos excepcionales.	26.062,17	1,28	44.286,09	1,47	-18.223,92	-41,15
± Variación provisiones del inmovilizado inmaterial, material y cartera de control.....	-504,34	-0,02	-2.649,10	-0,08	2.144,76	80,96
Resultado antes de impuestos.....	-215.872,20	-10,63	7.227,85	0,24	-223.100,05	-3.086,67
± Impuesto sobre sociedades.....	-519,03	-0,02	1.430,60	0,05	-1.949,63	-136,28
Resultado del ejercicio.....	-216.391,23	-10,65	8.658,45	0,29	-225.049,68	-2.599,19

Cuadro de financiación

Transportes

Aplicaciones	Miles de euros		Orígenes	Miles de euros	
	2005	2004		2005	2004
Recursos aplicados en las operaciones.....	-	-	Recursos procedentes de las operaciones.....	70.923,74	656.163,61
Gastos establecimiento y formalización de deudas.....	726,20	244,65	Aportaciones de accionistas.....	224.514,75	147.955,99
Adquisiciones de inmovilizado o traspasos del corto plazo.....	824.659,45	2.238.441,90	Ampliaciones de capital.....	-	-
Inmovilizaciones inmateriales.....	4.473,54	10.355,96	Compensaciones de pérdidas.....	224.514,75	147.955,99
Inmovilizaciones materiales.....	817.290,71	2.226.386,24	Subvenciones de capital.....	28.955,13	117.873,30
Inmovilizaciones financieras.....	2.895,20	1.699,70	Deudas a largo plazo o traspasos del corto plazo.....	524.481,44	1.120.705,78
Adquisiciones de acciones propias.....	-	-	Empréstitos y otros pasivos análogos.....	524.309,17	1.120.701,61
Deudores por operaciones de tráfico a largo plazo.....	29.526,00	406.854,00	De empresas del grupo y asociadas.....	-	-
Reducciones de capital.....	-	-	Otras deudas.....	172,27	4,17
Dividendos.....	-	-	Enajenación de inmovilizado.....	1.704,65	3.254.938,73
Cancelación o traspaso a corto plazo de deuda a largo plazo.....	17.540,05	5.648.666,70	Inmovilizaciones inmateriales.....	-	-
Empréstitos y otros pasivos análogos.....	11.578,05	309.653,46	Inmovilizaciones materiales.....	1.704,65	3.254.933,02
De empresas del grupo y asociadas.....	-	-	Inmovilizaciones financieras.....	-	5,71
Otras deudas.....	5.962,00	5.338.993,35	Enajenación de acciones propias.....	-	-
Administraciones Públicas a largo plazo....	-	19,89	Cancelación anticipada o traspaso a corto plazo de inmovilizaciones financieras.....	14.042,17	10.479,99
Provisiones para riesgos y gastos.....	19.495,60	37.852,20	Empresas del grupo y asociadas.....	8,35	8,35
Otras.....	3.041.296,00	451.176,69	Administraciones Públicas a largo plazo....	260,71	-
			Otras inversiones financieras.....	13.773,11	10.471,64
			Cancelación anticipada o traspaso a c.p. de deudores a l.p. por operaciones de tráfico.....	9.171,26	3.685.580,00
			Otros.....	3.061.527,39	87.589,44
Total Aplicaciones.....	3.933.243,30	8.783.236,14	Total Orígenes.....	3.935.320,53	9.081.286,84
Aumento de capital circulante.....	2.077,23	298.050,70	Disminución de capital circulante.....	-	-

Resultado de las operaciones**Transportes**

Miles de euros

Concepto	2005	2004
Resultado contable del ejercicio.....	-216.391,23	8.658,45
Más		
Dotaciones a las amortizaciones y provisiones de inmovilizado.....	289.252,86	536.168,34
Dotación a la provisión para riesgos y gastos.....	24.224,63	35.490,23
Gastos derivados de intereses diferidos.....	1,03	424,49
Amortización de gastos de formalización de deudas.....	148,70	10.295,11
Diferencias de cambio negativas.....	18.482,08	203.173,00
Pérdidas en enajenación de inmovilizado.....	1.534,66	14.751,87
Impuesto sobre sociedades diferido en el ejercicio.....	3,67	22,13
Otros.....	359,17	9.006,00
Menos		
Excesos de provisiones de inmovilizado.....	-	-
Excesos de provisiones para riesgos y gastos.....	924,74	3.675,89
Ingresos derivados de intereses diferidos.....	-	801,30
Diferencias de cambio positivas.....	-	-
Beneficios en la enajenación de inmovilizado.....	1.562,22	74.364,48
Subvenciones de capital traspasadas al resultado del ejercicio.....	27.971,46	71.990,06
Impuestos sobre sociedades anticipado en el ejercicio o crédito impositivo generado por compensación de pérdidas.....	-	-
Otros.....	16.233,41	10.994,28
Resultado generado o aplicado por las operaciones.....	70.923,74	656.163,61

Variación del capital circulante
Transportes

Miles de euros

Concepto	Aumentos		Disminuciones	
	2005	2004	2005	2004
Accionistas por desembolsos exigidos.....	-	-	-	-
Existencias.....	-	-	5.532,19	1.246,56
Deudores.....	176.539,59	189.199,52	-	-
Acreedores y provisiones para riesgos y gastos a corto plazo.....	-	123.686,12	180.374,37	-
Inversiones financieras temporales.....	5.591,54	-	-	6.242,09
Acciones propias.....	-	-	-	-
Tesorería.....	5.232,96	-	-	3.415,90
Ajustes por periodificación.....	619,70	-	-	3.930,39
Total.....	187.983,79	312.885,64	185.906,56	14.834,94
Variación del capital circulante.....	2.077,23	298.050,70	-	-

Indicadores económico-financieros

Transportes

Concepto	2005	2004
Situación financiera		
Liquidez (%): $((\text{Activo circulante} - \text{Existencias}) / \text{Pasivo circulante}) \times 100$	44,84	28,66
Solvencia técnica (%): $(\text{Activo circulante} / \text{Pasivo circulante}) \times 100$	49,68	34,31
Endeudamiento (%): $(\text{Exigible a corto y largo plazo} / \text{Fondos propios}) \times 100$	225,26	151,02
Cobertura del inmovilizado (%): $(\text{Recursos permanentes} / \text{Activo fijo}) \times 100$	87,30	79,85
Endeudamiento a corto plazo (%): $(\text{Pasivo circulante} / \text{Fondos propios}) \times 100$	80,25	77,78
Financiación bancaria sobre recursos ajenos (%): $(\text{Deudas con entidades de crédito} / \text{Exigible a corto y largo plazo}) \times 100$	69,69	59,81
Estructura		
Gastos financieros sobre cifra de negocios (%): $(\text{Gastos financieros} / \text{Importe neto de la cifra de negocios}) \times 100$	3,68	18,59
Subvenciones sobre cifra de negocios (%): $(\text{Subvenciones a la explotación} / \text{Importe neto de la cifra de negocios}) \times 100$	24,32	85,77
Inmovilizado sobre total activo (%): $(\text{Inmovilizado} / \text{Total activo}) \times 100$	88,81	90,42
Fondos propios sobre total pasivo (%): $(\text{Fondos propios} / \text{Total pasivo}) \times 100$	27,95	35,68
Rentabilidad		
Margen bruto de explotación (%): $(\text{Resultado bruto de explotación} / \text{Importe neto de la cifra de negocios}) \times 100$	6,95	31,77
Rentabilidad económica (%): $(\text{Resultado antes de impuestos} + \text{Gastos financieros} / \text{Total activo}) \times 100$	-3,33	3,86
Rentabilidad financiera (%): $(\text{Resultado después de impuestos} / \text{Fondos propios}) \times 100$	-16,15	0,34
Dividendos sobre fondos propios (%): $(\text{Dividendos} / \text{Fondos propios}) \times 100$	-	-
Productividad		
Inmovilizado en explotación por empleado (Miles de euros): $\text{Inmovilizaciones materiales} / \text{Plantilla media activa}$	222,91	179,76
Cifra de negocios por empleado (Miles de euros): $\text{Importe neto de la cifra de negocios} / \text{Plantilla media activa}$	87,32	43,95
Coste medio de personal (Miles de euros): $\text{Gastos de personal} / \text{Plantilla media activa}$	44,41	42,30
Beneficios por empleado (Miles de euros): $\text{Resultado después de impuestos} / \text{Plantilla media activa}$	-12,34	0,27

Distribucion de personal**Transportes**

Plantilla media

Categorías	2005		2004	
	Personal fijo	Personal eventual	Personal fijo	Personal eventual
Directivos, técnicos y similares.....	6.666	-	12.738	-
Administrativos y auxiliares.....	643	3	1.377	4
Obreros y subalternos.....	10.151	71	18.370	167
TOTAL.....	17.460	74	32.485	171



**OTRAS ACTIVIDADES ANEXAS A
LOS TRANSPORTES**

ENTIDADES TRATADAS

ADMINISTRADOR DE INFRAESTRUCTURAS FERROVIARIAS (ADIF)
AENA DESARROLLO INTERNACIONAL, S.A. (AENA INTERNACIONAL)
AEROPUERTOS ESPAÑOLES Y NAVEGACION AEREA (AENA)
CENTROS LOGISTICOS AEROPORTUARIOS, S.A.
CHRONOEXPRES, S.A.
COMERCIAL DEL FERROCARRIL, S.A. (COMFERSA)
SOCIEDAD ESTATAL DE INFRAESTRUCTURAS DEL TRANSPORTE TERRESTRE, S.A. (SEITT)

Balance de situación

Otras actividades anexas a los transportes

Activo	2005		2004		Variación	
	Miles de euros	Porcentaje	Miles de euros	Porcentaje	Absoluta	Porcentual
Accionistas (socios) por desembolsos no exigidos.....	-	-	-	-	-	-
Inmovilizado.....	27.420.804,93	82,68	20.458.342,67	81,54	6.962.462,26	34,03
Gastos de establecimiento.....	6.777,47	0,02	1.633,33	0,01	5.144,14	314,95
Inmovilizaciones inmateriales.....	317.606,75	0,96	277.577,40	1,11	40.029,35	14,42
Inmovilizaciones materiales.....	25.818.531,09	77,85	19.732.444,38	78,64	6.086.086,71	30,84
Inmovilizaciones financieras.....	1.237.397,04	3,73	412.006,17	1,64	825.390,87	200,33
Acciones propias a largo plazo.....	-	-	-	-	-	-
Deudores a largo plazo.....	40.492,58	0,12	34.681,39	0,14	5.811,19	16,76
Gastos a distribuir en varios ejercicios.....	3.591,02	0,01	4.133,92	0,02	-542,90	-13,13
Activo circulante.....	5.739.700,30	17,31	4.625.106,58	18,44	1.114.593,72	24,10
Accionistas por desembolsos exigidos.....	-	-	-	-	-	-
Existencias.....	51.453,60	0,16	8.005,53	0,03	43.448,07	542,73
Deudores.....	1.136.064,96	3,43	657.041,36	2,62	479.023,60	72,91
Inversiones financieras temporales.....	3.533.801,00	10,65	3.221.462,90	12,84	312.338,10	9,70
Acciones propias a corto plazo.....	-	-	-	-	-	-
Tesorería.....	1.010.990,47	3,05	734.002,98	2,93	276.987,49	37,74
Ajustes por periodificación.....	7.390,27	0,02	4.593,81	0,02	2.796,46	60,87
Total.....	33.164.096,25	100,00	25.087.583,17	100,00	8.076.513,08	32,19

Pasivo	2005		2004		Variación	
	Miles de euros	Porcentaje	Miles de euros	Porcentaje	Absoluta	Porcentual
Fondos propios.....	15.723.605,59	47,42	12.231.378,77	48,76	3.492.226,82	28,55
Capital suscrito, reservas y resultados ejercicios anteriores.....	15.811.084,22	47,68	12.315.972,65	49,09	3.495.111,57	28,38
Pérdidas y ganancias.....	-87.478,63	-0,26	-84.593,88	-0,33	-2.884,75	-3,41
Ingresos a distribuir en varios ejercicios.....	5.386.453,91	16,24	4.300.887,09	17,14	1.085.566,82	25,24
Provisiones para riesgos y gastos a largo plazo.....	790.889,48	2,38	832.628,17	3,32	-41.738,69	-5,01
Acreeedores a largo plazo.....	7.790.170,07	23,49	5.785.024,12	23,06	2.005.145,95	34,66
Obligaciones y otros valores negociables.....	-	-	-	-	-	-
Deudas con entidades de crédito.....	7.714.887,15	23,27	5.707.849,59	22,75	2.007.037,56	35,16
Deudas con empresas del grupo y asociadas.....	48.000,00	0,14	50.000,00	0,20	-2.000,00	-4,00
Otras deudas a largo plazo.....	27.282,92	0,08	27.174,53	0,11	108,39	0,40
Acreeedores a corto plazo.....	3.117.909,56	9,40	1.842.426,76	7,34	1.275.482,80	69,23
Obligaciones y otros valores negociables.....	-	-	-	-	-	-
Deudas con entidades de crédito.....	271.767,23	0,82	147.429,52	0,59	124.337,71	84,34
Deudas con empresas del grupo y asociadas.....	120.814,57	0,36	109.124,27	0,43	11.690,30	10,71
Otras deudas a corto plazo.....	2.723.456,72	8,21	1.585.859,39	6,32	1.137.597,33	71,73
Ajustes por periodificación.....	1.871,04	0,01	13,58	-	1.857,46	13.677,91
Provisiones para riesgos y gastos a corto plazo.....	355.067,64	1,07	95.238,26	0,38	259.829,38	272,82
Total.....	33.164.096,25	100,00	25.087.583,17	100,00	8.076.513,08	32,19

Cuenta de pérdidas y ganancias

Otras actividades anexas a los transportes

Concepto	2005		2004		Variación	
	Miles de euros	Porcentaje	Miles de euros	Porcentaje	Absoluta	Porcentual
Ventas netas, prestación de servicios y otros ingresos de explotación.....	4.273.208,62	99,69	2.288.755,36	99,68	1.984.453,26	86,70
± Variación existencias de productos terminados y en curso de fabricación.....	-	-	-	-	-	-
+ Trabajos efectuados por la empresa para su inmovilizado.....	11.388,00	0,27	4.977,00	0,22	6.411,00	128,81
+ Subvenciones a la explotación.....	1.783,20	0,04	2.347,03	0,10	-563,83	-24,02
Valor de la producción.....	4.286.379,82	100,00	2.296.079,39	100,00	1.990.300,43	86,68
- Consumo de mercaderías, materias primas y otras materias consumibles.....	150.176,00	3,50	3.085,32	0,13	147.090,68	4.767,44
- Gastos externos y de explotación.....	1.922.474,31	44,85	855.629,38	37,27	1.066.844,93	124,69
Valor añadido de la empresa.....	2.213.729,51	51,65	1.437.364,69	62,60	776.364,82	54,01
- Gastos de personal.....	1.521.978,23	35,51	889.796,48	38,75	632.181,75	71,05
Resultado bruto de explotación.....	691.751,28	16,14	547.568,21	23,85	144.183,07	26,33
- Dotación para amortizaciones de inmovilizado.....	571.355,80	13,34	434.506,63	18,93	136.849,17	31,50
- Dotación al fondo de reversión.....	288,00	0,01	264,00	0,01	24,00	9,09
± Insolvencias de crédito y variación provisiones de tráfico.....	-14.983,65	-0,34	-17.147,71	-0,74	2.164,06	12,62
Resultado neto de explotación.....	105.123,83	2,45	95.649,87	4,17	9.473,96	9,90
+ Ingresos financieros.....	90.319,15	2,11	85.310,96	3,72	5.008,19	5,87
- Gastos financieros.....	239.705,89	5,60	164.377,69	7,17	75.328,20	45,83
± Dotaciones para amortizaciones y provisiones financieras.....	-1.272,38	-0,02	-782,91	-0,03	-489,47	-62,52
Resultado de las actividades ordinarias.....	-45.535,29	-1,06	15.800,23	0,69	-61.335,52	-388,19
+ Beneficios del inmovilizado e ingresos excepcionales.....	84.364,24	1,97	81.808,76	3,56	2.555,48	3,12
- Pérdidas procedentes del inmovilizado y gastos excepcionales.	110.801,64	2,59	125.730,26	5,48	-14.928,62	-11,87
± Variación provisiones del inmovilizado inmaterial, material y cartera de control.....	-12.415,09	-0,28	-52.978,70	-2,30	40.563,61	76,57
Resultado antes de impuestos.....	-84.387,78	-1,96	-81.099,97	-3,53	-3.287,81	-4,05
± Impuesto sobre sociedades.....	-3.090,85	-0,08	-3.493,91	-0,15	403,06	11,54
Resultado del ejercicio.....	-87.478,63	-2,04	-84.593,88	-3,68	-2.884,75	-3,41

Cuadro de financiación

Otras actividades anexas a los transportes

Aplicaciones	Miles de euros		Orígenes	Miles de euros	
	2005	2004		2005	2004
Recursos aplicados en las operaciones.....	-	-	Recursos procedentes de las operaciones.....	532.135,25	469.799,34
Gastos establecimiento y formalización de deudas.....	6.631,54	41,77	Aportaciones de accionistas.....	2.381.650,08	1.412.488,56
Adquisiciones de inmovilizado o traspasos del corto plazo.....	4.122.320,24	4.365.684,07	Ampliaciones de capital.....	2.381.650,08	1.412.488,56
Inmovilizaciones inmateriales.....	88.126,56	90.759,54	Compensaciones de pérdidas.....	-	-
Inmovilizaciones materiales.....	3.946.503,03	4.108.133,51	Subvenciones de capital.....	817.240,32	966.773,03
Inmovilizaciones financieras.....	87.690,65	166.791,02	Deudas a largo plazo o traspasos del corto plazo.....	1.758.173,10	2.705.689,77
Adquisiciones de acciones propias.....	-	-	Empréstitos y otros pasivos análogos.....	-	-
Deudores por operaciones de tráfico a largo plazo.....	526.303,47	20.443,65	De empresas del grupo y asociadas.....	-	50.000,00
Reducciones de capital.....	-	-	Otras deudas.....	1.758.173,10	2.655.689,77
Dividendos.....	2.723,13	2.810,95	Enajenación de inmovilizado.....	65.804,82	142.369,61
Cancelación o traspaso a corto plazo de deuda a largo plazo.....	192.303,69	54.045,10	Inmovilizaciones inmateriales.....	726,13	974,40
Empréstitos y otros pasivos análogos.....	3.248,00	930,72	Inmovilizaciones materiales.....	64.768,27	141.134,50
De empresas del grupo y asociadas.....	2.115,44	-	Inmovilizaciones financieras.....	310,42	260,71
Otras deudas.....	186.940,25	53.114,38	Enajenación de acciones propias.....	-	-
Administraciones Públicas a largo plazo....	-	-	Cancelación anticipada o traspaso a corto plazo de inmovilizaciones financieras.....	157.448,64	14.740,98
Provisiones para riesgos y gastos.....	476.579,19	88.246,34	Empresas del grupo y asociadas.....	2.093,81	-
Otras.....	562,41	888,69	Administraciones Públicas a largo plazo....	19.268,94	-
			Otras inversiones financieras.....	136.085,89	14.740,98
			Cancelación anticipada o traspaso a c.p. de deudores a l.p. por operaciones de tráfico.....	34.681,39	-
			Otros.....	11.938,79	397,80
Total Aplicaciones.....	5.327.423,67	4.532.160,57	Total Orígenes.....	5.759.072,39	5.712.259,09
Aumento de capital circulante.....	431.648,72	1.180.098,52	Disminución de capital circulante.....	-	-

Resultado de las operaciones**Otras actividades anexas a los transportes**

Miles de euros

Concepto	2005	2004
Resultado contable del ejercicio.....	-87.478,63	-84.593,88
Más		
Dotaciones a las amortizaciones y provisiones de inmovilizado.....	602.695,21	489.047,83
Dotación a la provisión para riesgos y gastos.....	132.069,59	105.247,53
Gastos derivados de intereses diferidos.....	948,58	447,25
Amortización de gastos de formalización de deudas.....	4,24	4,24
Diferencias de cambio negativas.....	-	-
Pérdidas en enajenación de inmovilizado.....	8.518,45	14.057,12
Impuesto sobre sociedades diferido en el ejercicio.....	-	-
Otros.....	5.096,11	-
Menos		
Excesos de provisiones de inmovilizado.....	17.651,94	57,84
Excesos de provisiones para riesgos y gastos.....	956,53	152,88
Ingresos derivados de intereses diferidos.....	-	83,33
Diferencias de cambio positivas.....	171,76	172,10
Beneficios en la enajenación de inmovilizado.....	48.748,69	78,70
Subvenciones de capital traspasadas al resultado del ejercicio.....	45.254,26	35.209,76
Impuestos sobre sociedades anticipado en el ejercicio o crédito impositivo generado por compensación de pérdidas.....	7.268,94	14.210,20
Otros.....	9.666,18	4.445,94
Resultado generado o aplicado por las operaciones.....	532.135,25	469.799,34

Variación del capital circulante
Otras actividades anexas a los transportes

Miles de euros

Concepto	Aumentos		Disminuciones	
	2005	2004	2005	2004
Accionistas por desembolsos exigidos.....	-	-	-	44.041,00
Existencias.....	-	-	10.162,59	1.083,31
Deudores.....	188.779,02	-	-	307.003,53
Acreedores y provisiones para riesgos y gastos a corto plazo.....	-	356.166,46	330.968,16	-
Inversiones financieras temporales.....	312.337,99	1.698.407,68	-	-
Acciones propias.....	-	-	-	-
Tesorería.....	275.687,65	-	-	522.218,44
Ajustes por periodificación.....	-	-	4.025,19	129,34
Total.....	776.804,66	2.054.574,14	345.155,94	874.475,62
Variación del capital circulante.....	431.648,72	1.180.098,52	-	-

Indicadores económico-financieros

Otras actividades anexas a los transportes

Concepto	2005	2004
Situación financiera		
Liquidez (%): $((\text{Activo circulante} - \text{Existencias}) / \text{Pasivo circulante}) \times 100$	163,79	238,28
Solvencia técnica (%): $(\text{Activo circulante} / \text{Pasivo circulante}) \times 100$	165,27	238,70
Endeudamiento (%): $(\text{Exigible a corto y largo plazo} / \text{Fondos propios}) \times 100$	69,37	62,36
Cobertura del inmovilizado (%): $(\text{Recursos permanentes} / \text{Activo fijo}) \times 100$	108,27	113,13
Endeudamiento a corto plazo (%): $(\text{Pasivo circulante} / \text{Fondos propios}) \times 100$	22,09	15,84
Financiación bancaria sobre recursos ajenos (%): $(\text{Deudas con entidades de crédito} / \text{Exigible a corto y largo plazo}) \times 100$	73,22	76,77
Estructura		
Gastos financieros sobre cifra de negocios (%): $(\text{Gastos financieros} / \text{Importe neto de la cifra de negocios}) \times 100$	6,47	7,23
Subvenciones sobre cifra de negocios (%): $(\text{Subvenciones a la explotación} / \text{Importe neto de la cifra de negocios}) \times 100$	0,05	0,10
Inmovilizado sobre total activo (%): $(\text{Inmovilizado} / \text{Total activo}) \times 100$	82,68	81,55
Fondos propios sobre total pasivo (%): $(\text{Fondos propios} / \text{Total pasivo}) \times 100$	47,41	48,76
Rentabilidad		
Margen bruto de explotación (%): $(\text{Resultado bruto de explotación} / \text{Importe neto de la cifra de negocios}) \times 100$	18,67	24,08
Rentabilidad económica (%): $(\text{Resultado antes de impuestos} + \text{Gastos financieros} / \text{Total activo}) \times 100$	0,47	0,33
Rentabilidad financiera (%): $(\text{Resultado después de impuestos} / \text{Fondos propios}) \times 100$	-0,56	-0,69
Dividendos sobre fondos propios (%): $(\text{Dividendos} / \text{Fondos propios}) \times 100$	0,02	0,02
Productividad		
Inmovilizado en explotación por empleado (Miles de euros): $\text{Inmovilizaciones materiales} / \text{Plantilla media activa}$	943,07	1.579,73
Cifra de negocios por empleado (Miles de euros): $\text{Importe neto de la cifra de negocios} / \text{Plantilla media activa}$	135,32	182,04
Coste medio de personal (Miles de euros): $\text{Gastos de personal} / \text{Plantilla media activa}$	55,59	71,24
Beneficios por empleado (Miles de euros): $\text{Resultado después de impuestos} / \text{Plantilla media activa}$	-3,20	-6,77

Distribucion de personal**Otras actividades anexas a los transportes**

Plantilla media

Categorías	2005		2004	
	Personal fijo	Personal eventual	Personal fijo	Personal eventual
Directivos, técnicos y similares.....	13.860	1.508	7.939	632
Administrativos y auxiliares.....	2.922	364	2.378	276
Obreros y subalternos.....	8.551	172	641	625
TOTAL.....	25.333	2.044	10.958	1.533



**EXPLOTACIÓN DE PUERTOS Y
SERVICIOS PORTUARIOS**

ENTIDADES TRATADAS	
ASTURIANA DE SERVICIOS PORTUARIOS,S.L.U. (ASP)	SOCIEDAD ESTATAL DE ESTIBA Y DESESTIBA DEL PUERTO DE GIJON, S.A. (GESTIBA)
AUTORIDAD PORTUARIA DE ALICANTE	SOCIEDAD ESTATAL DE ESTIBA Y DESESTIBA DEL PUERTO DE HUELVA, S.A. (ESTIHUELVA)
AUTORIDAD PORTUARIA DE ALMERÍA	SOCIEDAD ESTATAL DE ESTIBA Y DESESTIBA DEL PUERTO DE IBIZA, S.A.
AUTORIDAD PORTUARIA DE AVILES	SOCIEDAD ESTATAL DE ESTIBA Y DESESTIBA DEL PUERTO DE LA BAHIA DE CADIZ, S.A. (ESTIGADES)
AUTORIDAD PORTUARIA DE BAHIA DE CADIZ (PUERTO BAHÍA DE CÁDIZ)	SOCIEDAD ESTATAL DE ESTIBA Y DESESTIBA DEL PUERTO DE LA CORUÑA, S.A. (SESTICO)
AUTORIDAD PORTUARIA DE BALEARES	SOCIEDAD ESTATAL DE ESTIBA Y DESESTIBA DEL PUERTO DE LA LUZ Y LAS PALMAS, S.A.
AUTORIDAD PORTUARIA DE BARCELONA	SOCIEDAD ESTATAL DE ESTIBA Y DESESTIBA DEL PUERTO DE MAHON, S.A.
AUTORIDAD PORTUARIA DE BILBAO	SOCIEDAD ESTATAL DE ESTIBA Y DESESTIBA DEL PUERTO DE MALAGA, S.A. (SESTIMA,S.A.)
AUTORIDAD PORTUARIA DE CARTAGENA	SOCIEDAD ESTATAL DE ESTIBA Y DESESTIBA DEL PUERTO DE MARIN, S.A. (SESTIMAR, S.A.)
AUTORIDAD PORTUARIA DE CASTELLON (PORTCASTELLO)	SOCIEDAD ESTATAL DE ESTIBA Y DESESTIBA DEL PUERTO DE MELILLA, S.A. (SESTIMESA)
AUTORIDAD PORTUARIA DE CEUTA (A.P. DE CEUTA)	SOCIEDAD ESTATAL DE ESTIBA Y DESESTIBA DEL PUERTO DE MOTRIL, S.A. (SESTIMOSA)
AUTORIDAD PORTUARIA DE FERROL-SAN CIPRIAN	SOCIEDAD ESTATAL DE ESTIBA Y DESESTIBA DEL PUERTO DE PALMA DE MALLORCA, S.A.
AUTORIDAD PORTUARIA DE GIJON	SOCIEDAD ESTATAL DE ESTIBA Y DESESTIBA DEL PUERTO DE PASAJES, S.A. (SESPA, S.A.)
AUTORIDAD PORTUARIA DE HUELVA	SOCIEDAD ESTATAL DE ESTIBA Y DESESTIBA DEL PUERTO DE SAGUNTO, S.A. (SESASA)
AUTORIDAD PORTUARIA DE LA BAHIA DE ALGECIRAS (A.P.B.A.)	SOCIEDAD ESTATAL DE ESTIBA Y DESESTIBA DEL PUERTO DE SANTA CRUZ DE LA PALMA, S.A. (ESTIPALMA, S.A.)
AUTORIDAD PORTUARIA DE LA CORUÑA	SOCIEDAD ESTATAL DE ESTIBA Y DESESTIBA DEL PUERTO DE SANTANDER, S.A. (SESTISAN)
AUTORIDAD PORTUARIA DE LAS PALMAS	SOCIEDAD ESTATAL DE ESTIBA Y DESESTIBA DEL PUERTO DE SEVILLA, S.A. (SESTISE)
AUTORIDAD PORTUARIA DE MALAGA	SOCIEDAD ESTATAL DE ESTIBA Y DESESTIBA DEL PUERTO DE TARRAGONA, S.A. (ESTARRACO)
AUTORIDAD PORTUARIA DE MARIN Y RIA DE PONTEVEDRA	SOCIEDAD ESTATAL DE ESTIBA Y DESESTIBA DEL PUERTO DE VALENCIA, S.A. (SEVASA)
AUTORIDAD PORTUARIA DE MELILLA	SOCIEDAD ESTATAL DE ESTIBA Y DESESTIBA DEL PUERTO DE VIGO S.A. (S.E.E.D. DEL PUERTO DE VIGO)
AUTORIDAD PORTUARIA DE MOTRIL	SOCIEDAD ESTATAL DE ESTIBA Y DESESTIBA DEL PUERTO DE VILLAGARCIA DE AROSA, S.A. (SESTIVA,S.A.)
AUTORIDAD PORTUARIA DE PASAJES (PUERTO PASAJES)	SOCIEDAD ESTATAL DE ESTIBA Y DESESTIBA DEL PUERTO DEL ROSARIO DE FUERTEVENTURA, S.A.
AUTORIDAD PORTUARIA DE SANTA CRUZ DE TENERIFE	VALENCIA PLATAFORMA INTERMODAL Y LOGISTICA, S.A. (VPI LOGISTICA)
AUTORIDAD PORTUARIA DE SANTANDER	
AUTORIDAD PORTUARIA DE SEVILLA (PUERTO DE SEVILLA)	
AUTORIDAD PORTUARIA DE TARRAGONA	
AUTORIDAD PORTUARIA DE VALENCIA (VALENCIAPORT)	
AUTORIDAD PORTUARIA DE VIGO (PUERTO DE VIGO)	
AUTORIDAD PORTUARIA DE VILLAGARCIA DE AROSA	
EUROPEAN BULK HANDLING INSTALLATION, S.A. (E.B.H.I.)	
PUERTO SECO DE MADRID, S.A.	
PUERTOS DEL ESTADO	
SOCIEDAD DE SALVAMENTO Y SEGURIDAD MARITIMA (SASEMAR)	
SOCIEDAD ESTATAL DE ESTIBA Y DESESTIBA DEL PUERTO DE ALCUDIA, S.A.	
SOCIEDAD ESTATAL DE ESTIBA Y DESESTIBA DEL PUERTO DE ALGECIRAS-LA LINEA, S.A. (SESTIBALSA)	
SOCIEDAD ESTATAL DE ESTIBA Y DESESTIBA DEL PUERTO DE ALICANTE, S.A. (SESTIBALSA)	
SOCIEDAD ESTATAL DE ESTIBA Y DESESTIBA DEL PUERTO DE ALMERIA, S.A. (SESTIALSA)	
SOCIEDAD ESTATAL DE ESTIBA Y DESESTIBA DEL PUERTO DE ARRECIFE DE LANZAROTE, S.A. (SESTIBA LANZ)	
SOCIEDAD ESTATAL DE ESTIBA Y DESESTIBA DEL PUERTO DE AVILES, S.A.	
SOCIEDAD ESTATAL DE ESTIBA Y DESESTIBA DEL PUERTO DE BARCELONA, S.A. (ESTIBARNA, S.A.)	
SOCIEDAD ESTATAL DE ESTIBA Y DESESTIBA DEL PUERTO DE BILBAO, S.A. (BILBOESTIBA)	
SOCIEDAD ESTATAL DE ESTIBA Y DESESTIBA DEL PUERTO DE CARTAGENA, S.A. (SESTICARSA)	
SOCIEDAD ESTATAL DE ESTIBA Y DESESTIBA DEL PUERTO DE CASTELLON, S.A. (SEDCAS)	
SOCIEDAD ESTATAL DE ESTIBA Y DESESTIBA DEL PUERTO DE CEUTA, S.A. (ESTIB CEUTA, S.A.)	
SOCIEDAD ESTATAL DE ESTIBA Y DESESTIBA DEL PUERTO DE FERROL, S.A. (SEYDFE)	
SOCIEDAD ESTATAL DE ESTIBA Y DESESTIBA DEL PUERTO DE GANDIA, S.A. (SEGASA)	

ENTIDADES NO TRATADAS

SERVIPORT ANDALUCÍA, S.A.

SOCIEDAD ESTATAL DE ESTIBA Y DESESTIBA DEL PUERTO DE SAN
SEBASTIAN DE LA GOMERA, S.A. (SESTIGA)

SOCIEDAD ESTATAL DE ESTIBA Y DESESTIBA DEL PUERTO DE
SANTA CRUZ DE TENERIFE, S.A. (SESTIFE)

Balance de situación

Explotación de puertos y servicios portuarios

Activo	2005		2004		Variación	
	Miles de euros	Porcentaje	Miles de euros	Porcentaje	Absoluta	Porcentual
Accionistas (socios) por desembolsos no exigidos.....	-	-	-	-	-	-
Inmovilizado.....	8.427.124,03	86,88	7.760.200,35	89,33	666.923,68	8,59
Gastos de establecimiento.....	295,00	-	540,55	0,01	-245,55	-45,43
Inmovilizaciones inmateriales.....	49.112,79	0,51	46.778,14	0,54	2.334,65	4,99
Inmovilizaciones materiales.....	8.272.418,83	85,29	7.612.118,63	87,62	660.300,20	8,67
Inmovilizaciones financieras.....	84.869,05	0,87	88.828,08	1,02	-3.959,03	-4,46
Acciones propias a largo plazo.....	-	-	-	-	-	-
Deudores a largo plazo.....	20.428,36	0,21	11.934,95	0,14	8.493,41	71,16
Gastos a distribuir en varios ejercicios.....	11.534,66	0,12	12.338,24	0,14	-803,58	-6,51
Activo circulante.....	1.260.745,40	13,00	914.838,64	10,53	345.906,76	37,81
Accionistas por desembolsos exigidos.....	-	-	-	-	-	-
Existencias.....	5.662,89	0,06	5.233,30	0,06	429,59	8,21
Deudores.....	650.991,86	6,71	522.945,18	6,02	128.046,68	24,49
Inversiones financieras temporales.....	390.906,62	4,03	248.410,22	2,86	142.496,40	57,36
Acciones propias a corto plazo.....	-	-	-	-	-	-
Tesorería.....	210.615,66	2,17	136.285,11	1,57	74.330,55	54,54
Ajustes por periodificación.....	2.568,37	0,03	1.964,83	0,02	603,54	30,72
Total.....	9.699.404,09	100,00	8.687.377,23	100,00	1.012.026,86	11,65

Pasivo	2005		2004		Variación	
	Miles de euros	Porcentaje	Miles de euros	Porcentaje	Absoluta	Porcentual
Fondos propios.....	6.614.735,77	68,20	6.304.250,14	72,57	310.485,63	4,93
Capital suscrito, reservas y resultados ejercicios anteriores.....	6.315.032,26	65,11	6.119.062,88	70,44	195.969,38	3,20
Pérdidas y ganancias.....	299.703,51	3,09	185.187,26	2,13	114.516,25	61,84
Ingresos a distribuir en varios ejercicios.....	1.474.485,56	15,20	1.163.606,72	13,39	310.878,84	26,72
Provisiones para riesgos y gastos a largo plazo.....	148.542,89	1,53	144.346,22	1,66	4.196,67	2,91
Acreeedores a largo plazo.....	606.721,89	6,26	425.327,78	4,90	181.394,11	42,65
Obligaciones y otros valores negociables.....	-	-	-	-	-	-
Deudas con entidades de crédito.....	575.821,57	5,94	364.379,12	4,20	211.442,45	58,03
Deudas con empresas del grupo y asociadas.....	5.356,40	0,06	8.911,28	0,10	-3.554,88	-39,89
Otras deudas a largo plazo.....	25.543,92	0,26	52.037,38	0,60	-26.493,46	-50,91
Acreeedores a corto plazo.....	854.917,98	8,81	649.846,37	7,48	205.071,61	31,56
Obligaciones y otros valores negociables.....	-	-	-	-	-	-
Deudas con entidades de crédito.....	111.085,36	1,15	108.747,13	1,25	2.338,23	2,15
Deudas con empresas del grupo y asociadas.....	18.188,02	0,19	14.459,22	0,17	3.728,80	25,79
Otras deudas a corto plazo.....	716.423,97	7,37	525.044,55	6,04	191.379,42	36,45
Ajustes por periodificación.....	9.220,63	0,10	1.595,47	0,02	7.625,16	477,93
Provisiones para riesgos y gastos a corto plazo.....	-	-	-	-	-	-
Total.....	9.699.404,09	100,00	8.687.377,23	100,00	1.012.026,86	11,65

Cuenta de pérdidas y ganancias

Explotación de puertos y servicios portuarios

Concepto	2005		2004		Variación	
	Miles de euros	Porcentaje	Miles de euros	Porcentaje	Absoluta	Porcentual
Ventas netas, prestación de servicios y otros ingresos de explotación.....	1.329.270,22	91,12	1.223.137,62	90,50	106.132,60	8,68
± Variación existencias de productos terminados y en curso de fabricación.....	-	-	-	-	-	-
+Trabajos efectuados por la empresa para su inmovilizado.....	376,46	0,03	522,73	0,04	-146,27	-27,98
+ Subvenciones a la explotación.....	129.034,57	8,85	127.807,44	9,46	1.227,13	0,96
Valor de la producción.....	1.458.681,25	100,00	1.351.467,79	100,00	107.213,46	7,93
- Consumo de mercaderías, materias primas y otras materias consumibles.....	2.815,80	0,19	2.761,84	0,20	53,96	1,95
- Gastos externos y de explotación.....	289.000,04	19,82	353.418,28	26,16	-64.418,24	-18,23
Valor añadido de la empresa.....	1.166.865,41	79,99	995.287,67	73,64	171.577,74	17,24
- Gastos de personal.....	610.379,01	41,84	577.881,98	42,75	32.497,03	5,62
Resultado bruto de explotación.....	556.486,40	38,15	417.405,69	30,89	139.080,71	33,32
- Dotación para amortizaciones de inmovilizado.....	245.626,29	16,84	234.050,53	17,32	11.575,76	4,95
- Dotación al fondo de reversión.....	97,19	0,01	92,29	0,01	4,90	5,31
± Insolvencias de crédito y variación provisiones de tráfico.....	-6.004,00	-0,41	-5.272,69	-0,39	-731,31	-13,87
Resultado neto de explotación.....	304.758,92	20,89	177.990,18	13,17	126.768,74	71,22
+ Ingresos financieros.....	13.641,63	0,94	11.888,35	0,88	1.753,28	14,75
- Gastos financieros.....	14.885,05	1,02	11.386,66	0,84	3.498,39	30,72
± Dotaciones para amortizaciones y provisiones financieras.....	-160,97	-0,01	53,60	-	-214,57	-400,32
Resultado de las actividades ordinarias.....	303.354,53	20,80	178.545,47	13,21	124.809,06	69,90
+ Beneficios del inmovilizado e ingresos excepcionales.....	103.853,63	7,10	68.297,42	5,05	35.556,21	52,06
- Pérdidas procedentes del inmovilizado y gastos excepcionales.	99.987,62	6,85	50.991,52	3,77	48.996,10	96,09
± Variación provisiones del inmovilizado inmaterial, material y cartera de control.....	-4.068,35	-0,27	-8.515,32	-0,63	4.446,97	52,22
Resultado antes de impuestos.....	303.152,19	20,78	187.336,05	13,86	115.816,14	61,82
± Impuesto sobre sociedades.....	-3.448,68	-0,23	-2.148,79	-0,16	-1.299,89	-60,49
Resultado del ejercicio.....	299.703,51	20,55	185.187,26	13,70	114.516,25	61,84

Cuadro de financiación

Explotación de puertos y servicios portuarios

Aplicaciones	Miles de euros		Orígenes	Miles de euros	
	2005	2004		2005	2004
Recursos aplicados en las operaciones.....	-	-	Recursos procedentes de las operaciones.....	519.587,68	422.969,77
Gastos establecimiento y formalización de deudas.....	18,60	243,78	Aportaciones de accionistas.....	147,68	35,64
Adquisiciones de inmovilizado o traspasos del corto plazo.....	936.137,96	802.471,59	Ampliaciones de capital.....	147,68	35,64
Inmovilizaciones inmateriales.....	11.715,80	14.014,34	Compensaciones de pérdidas.....	-	-
Inmovilizaciones materiales.....	914.548,52	776.494,84	Subvenciones de capital.....	295.485,26	217.527,52
Inmovilizaciones financieras.....	9.873,64	11.962,41	Deudas a largo plazo o traspasos del corto plazo.....	255.596,70	156.147,64
Adquisiciones de acciones propias.....	-	-	Empréstitos y otros pasivos análogos.....	109.893,22	72.868,43
Deudores por operaciones de tráfico a largo plazo.....	12.508,36	10.176,79	De empresas del grupo y asociadas.....	-	6.489,94
Reducciones de capital.....	-	341,00	Otras deudas.....	145.703,48	76.789,27
Dividendos.....	-	-	Enajenación de inmovilizado.....	49.666,09	11.900,74
Cancelación o traspaso a corto plazo de deuda a largo plazo.....	74.258,18	72.305,23	Inmovilizaciones inmateriales.....	4.372,94	765,79
Empréstitos y otros pasivos análogos.....	2.668,11	2.653,62	Inmovilizaciones materiales.....	45.132,32	10.642,50
De empresas del grupo y asociadas.....	3.265,97	2.400,16	Inmovilizaciones financieras.....	160,83	492,45
Otras deudas.....	67.578,72	67.251,45	Enajenación de acciones propias.....	-	-
Administraciones Públicas a largo plazo....	745,38	-	Cancelación anticipada o traspaso a corto plazo de inmovilizaciones financieras.....	14.075,98	6.094,02
Provisiones para riesgos y gastos.....	9.036,46	17.434,26	Empresas del grupo y asociadas.....	3.923,15	1.614,68
Otras.....	1.448,30	2.172,58	Administraciones Públicas a largo plazo....	-	-
			Otras inversiones financieras.....	10.152,83	4.479,34
			Cancelación anticipada o traspaso a c.p. de deudores a l.p. por operaciones de tráfico.....	4.014,95	455,25
			Otros.....	35.952,30	41.583,17
Total Aplicaciones.....	1.033.407,86	905.145,23	Total Orígenes.....	1.174.526,64	856.713,75
Aumento de capital circulante.....	141.118,78	-	Disminución de capital circulante.....	-	48.431,48

Resultado de las operaciones

Explotación de puertos y servicios portuarios

Miles de euros

Concepto	2005	2004
Resultado contable del ejercicio.....	299.703,51	185.187,26
Más		
Dotaciones a las amortizaciones y provisiones de inmovilizado.....	251.998,07	245.924,64
Dotación a la provisión para riesgos y gastos.....	28.137,09	24.238,60
Gastos derivados de intereses diferidos.....	15,90	1,20
Amortización de gastos de formalización de deudas.....	2,99	3,09
Diferencias de cambio negativas.....	-	-
Pérdidas en enajenación de inmovilizado.....	11.878,51	13.113,83
Impuesto sobre sociedades diferido en el ejercicio.....	-	-
Otros.....	3.905,22	5.788,27
Menos		
Excesos de provisiones de inmovilizado.....	1.739,45	3.062,88
Excesos de provisiones para riesgos y gastos.....	16.634,68	2.630,31
Ingresos derivados de intereses diferidos.....	-	-
Diferencias de cambio positivas.....	-	-
Beneficios en la enajenación de inmovilizado.....	11.629,50	3.146,33
Subvenciones de capital traspasadas al resultado del ejercicio.....	35.036,85	33.136,66
Impuestos sobre sociedades anticipado en el ejercicio o crédito impositivo generado por compensación de pérdidas.....	-	-
Otros.....	11.013,13	9.310,94
Resultado generado o aplicado por las operaciones.....	519.587,68	422.969,77

Variación del capital circulante
Explotación de puertos y servicios portuarios

Miles de euros

Concepto	Aumentos		Disminuciones	
	2005	2004	2005	2004
Accionistas por desembolsos exigidos.....	-	-	-	-
Existencias.....	442,83	-	-	1.379,33
Deudores.....	127.319,39	94.318,74	-	-
Acreedores y provisiones para riesgos y gastos a corto plazo.....	-	-	204.973,78	72.503,35
Inversiones financieras temporales.....	142.543,74	-	-	59.682,72
Acciones propias.....	-	-	-	-
Tesorería.....	75.183,06	-	-	9.043,16
Ajustes por periodificación.....	603,54	-	-	141,66
Total.....	346.092,56	94.318,74	204.973,78	142.750,22
Variación del capital circulante.....	141.118,78	-	-	48.431,48

Indicadores económico-financieros

Explotación de puertos y servicios portuarios

Concepto	2005	2004
Situación financiera		
Liquidez (%): $((\text{Activo circulante} - \text{Existencias}) / \text{Pasivo circulante}) \times 100$	146,81	139,97
Solvencia técnica (%): $(\text{Activo circulante} / \text{Pasivo circulante}) \times 100$	147,47	140,78
Endeudamiento (%): $(\text{Exigible a corto y largo plazo} / \text{Fondos propios}) \times 100$	22,10	17,06
Cobertura del inmovilizado (%): $(\text{Recursos permanentes} / \text{Activo fijo}) \times 100$	104,81	103,41
Endeudamiento a corto plazo (%): $(\text{Pasivo circulante} / \text{Fondos propios}) \times 100$	12,92	10,31
Financiación bancaria sobre recursos ajenos (%): $(\text{Deudas con entidades de crédito} / \text{Exigible a corto y largo plazo}) \times 100$	47,00	44,01
Estructura		
Gastos financieros sobre cifra de negocios (%): $(\text{Gastos financieros} / \text{Importe neto de la cifra de negocios}) \times 100$	1,17	0,97
Subvenciones sobre cifra de negocios (%): $(\text{Subvenciones a la explotación} / \text{Importe neto de la cifra de negocios}) \times 100$	10,12	10,85
Inmovilizado sobre total activo (%): $(\text{Inmovilizado} / \text{Total activo}) \times 100$	86,88	89,33
Fondos propios sobre total pasivo (%): $(\text{Fondos propios} / \text{Total pasivo}) \times 100$	68,20	72,57
Rentabilidad		
Margen bruto de explotación (%): $(\text{Resultado bruto de explotación} / \text{Importe neto de la cifra de negocios}) \times 100$	43,66	35,45
Rentabilidad económica (%): $(\text{Resultado antes de impuestos} + \text{Gastos financieros} / \text{Total activo}) \times 100$	3,28	2,29
Rentabilidad financiera (%): $(\text{Resultado después de impuestos} / \text{Fondos propios}) \times 100$	4,53	2,94
Dividendos sobre fondos propios (%): $(\text{Dividendos} / \text{Fondos propios}) \times 100$	-	-
Productividad		
Inmovilizado en explotación por empleado (Miles de euros): $\text{Inmovilizaciones materiales} / \text{Plantilla media activa}$	718,34	669,08
Cifra de negocios por empleado (Miles de euros): $\text{Importe neto de la cifra de negocios} / \text{Plantilla media activa}$	110,68	103,51
Coste medio de personal (Miles de euros): $\text{Gastos de personal} / \text{Plantilla media activa}$	53,00	50,79
Beneficios por empleado (Miles de euros): $\text{Resultado después de impuestos} / \text{Plantilla media activa}$	26,03	16,28

Distribucion de personal**Explotación de puertos y servicios portuarios**

Plantilla media

Categorías	2005		2004	
	Personal fijo	Personal eventual	Personal fijo	Personal eventual
Directivos, técnicos y similares.....	1.595	52	1.612	60
Administrativos y auxiliares.....	1.720	172	1.551	105
Obreros y subalternos.....	7.696	281	7.732	317
TOTAL.....	11.011	505	10.895	482



COMERCIO Y HOSTELERÍA

ENTIDADES TRATADAS

DEFEX, S.A.

ENAJENACION DE MATERIALES FERROVIARIOS, S.A. (EMFESA)

PARADORES DE TURISMO DE ESPAÑA, S.A. (PARADORES)

Balance de situación

Comercio y hostelería

Activo	2005		2004		Variación	
	Miles de euros	Porcentaje	Miles de euros	Porcentaje	Absoluta	Porcentual
Accionistas (socios) por desembolsos no exigidos.....	-	-	-	-	-	-
Inmovilizado.....	266.829,71	62,25	260.410,80	69,33	6.418,91	2,46
Gastos de establecimiento.....	532,16	0,12	680,65	0,18	-148,49	-21,82
Inmovilizaciones inmateriales.....	1.493,06	0,35	1.517,99	0,40	-24,93	-1,64
Inmovilizaciones materiales.....	264.527,03	61,72	257.960,08	68,68	6.566,95	2,55
Inmovilizaciones financieras.....	277,46	0,06	252,08	0,07	25,38	10,07
Acciones propias a largo plazo.....	-	-	-	-	-	-
Deudores a largo plazo.....	-	-	-	-	-	-
Gastos a distribuir en varios ejercicios.....	-	-	-	-	-	-
Activo circulante.....	161.843,53	37,75	115.186,79	30,67	46.656,74	40,51
Accionistas por desembolsos exigidos.....	-	-	-	-	-	-
Existencias.....	8.796,93	2,05	8.985,06	2,39	-188,13	-2,09
Deudores.....	21.254,22	4,96	21.399,75	5,70	-145,53	-0,68
Inversiones financieras temporales.....	123.107,02	28,71	79.358,76	21,13	43.748,26	55,13
Acciones propias a corto plazo.....	-	-	-	-	-	-
Tesorería.....	7.876,70	1,84	4.514,91	1,20	3.361,79	74,46
Ajustes por periodificación.....	808,66	0,19	928,31	0,25	-119,65	-12,89
Total.....	428.673,24	100,00	375.597,59	100,00	53.075,65	14,13

Pasivo	2005		2004		Variación	
	Miles de euros	Porcentaje	Miles de euros	Porcentaje	Absoluta	Porcentual
Fondos propios.....	292.598,70	68,25	268.867,77	71,59	23.730,93	8,83
Capital suscrito, reservas y resultados ejercicios anteriores.....	264.858,63	61,78	244.858,06	65,20	20.000,57	8,17
Pérdidas y ganancias.....	27.740,07	6,47	24.009,71	6,39	3.730,36	15,54
Ingresos a distribuir en varios ejercicios.....	5.521,22	1,29	5.840,32	1,55	-319,10	-5,46
Provisiones para riesgos y gastos a largo plazo.....	6.619,35	1,54	4.471,90	1,19	2.147,45	48,02
Acreeedores a largo plazo.....	43.275,16	10,10	13.270,07	3,53	30.005,09	226,11
Obligaciones y otros valores negociables.....	-	-	-	-	-	-
Deudas con entidades de crédito.....	40.000,00	9,34	10.000,00	2,66	30.000,00	300,00
Deudas con empresas del grupo y asociadas.....	3.262,00	0,76	-	-	3.262,00	-
Otras deudas a largo plazo.....	13,16	-	3.270,07	0,87	-3.256,91	-99,60
Acreeedores a corto plazo.....	80.658,81	18,82	83.147,53	22,14	-2.488,72	-2,99
Obligaciones y otros valores negociables.....	-	-	-	-	-	-
Deudas con entidades de crédito.....	48,35	0,01	114,20	0,03	-65,85	-57,66
Deudas con empresas del grupo y asociadas.....	2.791,26	0,65	1.876,67	0,50	914,59	48,73
Otras deudas a corto plazo.....	76.544,70	17,86	79.729,30	21,23	-3.184,60	-3,99
Ajustes por periodificación.....	1.274,50	0,30	1.427,36	0,38	-152,86	-10,71
Provisiones para riesgos y gastos a corto plazo.....	-	-	-	-	-	-
Total.....	428.673,24	100,00	375.597,59	100,00	53.075,65	14,13

Cuenta de pérdidas y ganancias

Comercio y hostelería

Concepto	2005		2004		Variación	
	Miles de euros	Porcentaje	Miles de euros	Porcentaje	Absoluta	Porcentual
Ventas netas, prestación de servicios y otros ingresos de explotación.....	296.584,91	100,00	310.360,48	99,97	-13.775,57	-4,44
± Variación existencias de productos terminados y en curso de fabricación.....	-	-	-	-	-	-
+Trabajos efectuados por la empresa para su inmovilizado.....	-	-	-	-	-	-
+ Subvenciones a la explotación.....	7,56	-	92,91	0,03	-85,35	-91,86
Valor de la producción.....	296.592,47	100,00	310.453,39	100,00	-13.860,92	-4,46
- Consumo de mercaderías, materias primas y otras materias consumibles.....	54.027,39	18,22	55.901,05	18,01	-1.873,66	-3,35
- Gastos externos y de explotación.....	56.259,22	18,96	79.696,93	25,67	-23.437,71	-29,41
Valor añadido de la empresa.....	186.305,86	62,82	174.855,41	56,32	11.450,45	6,55
- Gastos de personal.....	127.637,01	43,04	122.791,86	39,55	4.845,15	3,95
Resultado bruto de explotación.....	58.668,85	19,78	52.063,55	16,77	6.605,30	12,69
- Dotación para amortizaciones de inmovilizado.....	17.417,66	5,88	15.962,41	5,14	1.455,25	9,12
- Dotación al fondo de reversión.....	419,29	0,14	354,72	0,11	64,57	18,20
± Insolvencias de crédito y variación provisiones de tráfico.....	-103,54	-0,03	910,95	0,29	-1.014,49	-111,37
Resultado neto de explotación.....	40.728,36	13,73	36.657,37	11,81	4.070,99	11,11
+ Ingresos financieros.....	2.628,90	0,89	3.739,37	1,20	-1.110,47	-29,70
- Gastos financieros.....	3.442,80	1,16	4.578,81	1,47	-1.136,01	-24,81
± Dotaciones para amortizaciones y provisiones financieras.....	690,00	0,23	169,00	0,05	521,00	308,28
Resultado de las actividades ordinarias.....	40.604,46	13,69	35.986,93	11,59	4.617,53	12,83
+ Beneficios del inmovilizado e ingresos excepcionales.....	2.833,13	0,95	2.662,65	0,86	170,48	6,40
- Pérdidas procedentes del inmovilizado y gastos excepcionales.	1.793,98	0,60	3.197,10	1,03	-1.403,12	-43,89
± Variación provisiones del inmovilizado inmaterial, material y cartera de control.....	-	-	396,68	0,13	-396,68	-100,00
Resultado antes de impuestos.....	41.643,61	14,04	35.849,16	11,55	5.794,45	16,16
± Impuesto sobre sociedades.....	-13.903,54	-4,69	-11.839,45	-3,82	-2.064,09	-17,43
Resultado del ejercicio.....	27.740,07	9,35	24.009,71	7,73	3.730,36	15,54

Cuadro de financiación

Comercio y hostelería

Aplicaciones	Miles de euros		Orígenes	Miles de euros	
	2005	2004		2005	2004
Recursos aplicados en las operaciones.....	-	-	Recursos procedentes de las operaciones.....	45.324,34	42.760,74
Gastos establecimiento y formalización de deudas.....	136,13	197,63	Aportaciones de accionistas.....	-	-
Adquisiciones de inmovilizado o traspasos del corto plazo.....	25.951,10	46.182,99	Ampliaciones de capital.....	-	-
Inmovilizaciones inmateriales.....	473,46	879,29	Compensaciones de pérdidas.....	-	-
Inmovilizaciones materiales.....	25.262,47	45.114,19	Subvenciones de capital.....	123,15	476,39
Inmovilizaciones financieras.....	215,17	189,51	Deudas a largo plazo o traspasos del corto plazo.....	33.268,00	-
Adquisiciones de acciones propias.....	-	-	Empréstitos y otros pasivos análogos.....	-	-
Deudores por operaciones de tráfico a largo plazo.....	-	-	De empresas del grupo y asociadas.....	3.262,00	-
Reducciones de capital.....	-	-	Otras deudas.....	30.006,00	-
Dividendos.....	4.009,14	11.993,62	Enajenación de inmovilizado.....	3.622,77	962,04
Cancelación o traspaso a corto plazo de deuda a largo plazo.....	3.262,91	2,22	Inmovilizaciones inmateriales.....	0,52	10,66
Empréstitos y otros pasivos análogos.....	-	-	Inmovilizaciones materiales.....	3.618,94	951,38
De empresas del grupo y asociadas.....	-	-	Inmovilizaciones financieras.....	3,31	-
Otras deudas.....	0,91	2,22	Enajenación de acciones propias.....	-	-
Administraciones Públicas a largo plazo....	3.262,00	-	Cancelación anticipada o traspaso a corto plazo de inmovilizaciones financieras.....	186,48	129,46
Provisiones para riesgos y gastos.....	20,00	-	Empresas del grupo y asociadas.....	-	-
Otras.....	-	-	Administraciones Públicas a largo plazo....	-	-
			Otras inversiones financieras.....	186,48	129,46
			Cancelación anticipada o traspaso a c.p. de deudores a l.p. por operaciones de tráfico.....	-	-
			Otros.....	-	-
Total Aplicaciones.....	33.379,28	58.376,46	Total Orígenes.....	82.524,74	44.328,63
Aumento de capital circulante.....	49.145,46	-	Disminución de capital circulante.....	-	14.047,83

Resultado de las operaciones**Comercio y hostelería**

Miles de euros

Concepto	2005	2004
Resultado contable del ejercicio.....	27.740,07	24.009,71
Más		
Dotaciones a las amortizaciones y provisiones de inmovilizado.....	17.417,66	15.962,41
Dotación a la provisión para riesgos y gastos.....	2.392,87	2.326,31
Gastos derivados de intereses diferidos.....	-	-
Amortización de gastos de formalización de deudas.....	-	-
Diferencias de cambio negativas.....	-	-
Pérdidas en enajenación de inmovilizado.....	338,85	1.106,67
Impuesto sobre sociedades diferido en el ejercicio.....	-	-
Otros.....	-	503,48
Menos		
Excesos de provisiones de inmovilizado.....	-	396,68
Excesos de provisiones para riesgos y gastos.....	225,42	250,33
Ingresos derivados de intereses diferidos.....	-	8,40
Diferencias de cambio positivas.....	-	-
Beneficios en la enajenación de inmovilizado.....	1.897,44	82,26
Subvenciones de capital traspasadas al resultado del ejercicio.....	433,85	410,17
Impuestos sobre sociedades anticipado en el ejercicio o crédito impositivo generado por compensación de pérdidas.....	-	-
Otros.....	8,40	-
Resultado generado o aplicado por las operaciones.....	45.324,34	42.760,74

Variación del capital circulante
Comercio y hostelería

Miles de euros

Concepto	Aumentos		Disminuciones	
	2005	2004	2005	2004
Accionistas por desembolsos exigidos.....	-	-	-	-
Existencias.....	-	2.103,77	188,13	-
Deudores.....	-	95,56	145,53	-
Acreedores y provisiones para riesgos y gastos a corto plazo.....	2.488,72	1.045,50	-	-
Inversiones financieras temporales.....	43.748,26	-	-	10.150,07
Acciones propias.....	-	-	-	-
Tesorería.....	3.361,79	-	-	6.727,45
Ajustes por periodificación.....	-	-	119,65	415,14
Total.....	49.598,77	3.244,83	453,31	17.292,66
Variación del capital circulante.....	49.145,46	-	-	14.047,83

Concepto	2005	2004
Situación financiera		
Liquidez (%): $((\text{Activo circulante} - \text{Existencias}) / \text{Pasivo circulante}) \times 100$	189,75	127,73
Solvencia técnica (%): $(\text{Activo circulante} / \text{Pasivo circulante}) \times 100$	200,65	138,53
Endeudamiento (%): $(\text{Exigible a corto y largo plazo} / \text{Fondos propios}) \times 100$	42,36	35,86
Cobertura del inmovilizado (%): $(\text{Recursos permanentes} / \text{Activo fijo}) \times 100$	130,43	112,30
Endeudamiento a corto plazo (%): $(\text{Pasivo circulante} / \text{Fondos propios}) \times 100$	27,57	30,93
Financiación bancaria sobre recursos ajenos (%): $(\text{Deudas con entidades de crédito} / \text{Exigible a corto y largo plazo}) \times 100$	32,31	10,49
Estructura		
Gastos financieros sobre cifra de negocios (%): $(\text{Gastos financieros} / \text{Importe neto de la cifra de negocios}) \times 100$	1,17	1,49
Subvenciones sobre cifra de negocios (%): $(\text{Subvenciones a la explotación} / \text{Importe neto de la cifra de negocios}) \times 100$	-	0,03
Inmovilizado sobre total activo (%): $(\text{Inmovilizado} / \text{Total activo}) \times 100$	62,25	69,33
Fondos propios sobre total pasivo (%): $(\text{Fondos propios} / \text{Total pasivo}) \times 100$	68,26	71,58
Rentabilidad		
Margen bruto de explotación (%): $(\text{Resultado bruto de explotación} / \text{Importe neto de la cifra de negocios}) \times 100$	19,97	16,93
Rentabilidad económica (%): $(\text{Resultado antes de impuestos} + \text{Gastos financieros} / \text{Total activo}) \times 100$	10,52	10,76
Rentabilidad financiera (%): $(\text{Resultado después de impuestos} / \text{Fondos propios}) \times 100$	9,48	8,93
Dividendos sobre fondos propios (%): $(\text{Dividendos} / \text{Fondos propios}) \times 100$	0,66	1,49
Productividad		
Inmovilizado en explotación por empleado (Miles de euros): $\text{Inmovilizaciones materiales} / \text{Plantilla media activa}$	56,02	55,33
Cifra de negocios por empleado (Miles de euros): $\text{Importe neto de la cifra de negocios} / \text{Plantilla media activa}$	62,21	65,95
Coste medio de personal (Miles de euros): $\text{Gastos de personal} / \text{Plantilla media activa}$	27,03	26,34
Beneficios por empleado (Miles de euros): $\text{Resultado después de impuestos} / \text{Plantilla media activa}$	5,88	5,15

Distribucion de personal**Comercio y hostelería**

Plantilla media

Categorías	2005		2004	
	Personal fijo	Personal eventual	Personal fijo	Personal eventual
Directivos, técnicos y similares.....	601	24	571	24
Administrativos y auxiliares.....	170	13	172	27
Obreros y subalternos.....	3.061	853	2.960	908
TOTAL.....	3.832	890	3.703	959



**CORREOS, COMUNICACIONES Y
SERVICIOS DE INFORMACIÓN**

ENTIDADES TRATADAS

AGENCIA CENTROAMERICANA DE NOTICIAS, S.A. (ACAN)
AGENCIA EFE, S.A. (EFE)
CORREO HÍBRIDO, S.A.
CORREOS TELECOM, S.A.
EFE NEWS SERVICES, INC.
EFEAGRO, S.A.
ENTE PUBLICO DE RADIOTELEVISION ESPAÑOLA (en liquidación)
(RTVE)
ENTIDAD PÚBLICA EMPRESARIAL RED.ES (RED.ES)
RADIO NACIONAL DE ESPAÑA, S.A. (en liquidación) (RNE)
SOCIEDAD ESTATAL CORREOS Y TELEGRAFOS, S.A. (CORREOS Y
TELEGRAFOS)
TELEVISION ESPAÑOLA, S.A. (en liquidación) (TVE)

Balance de situación

Correos, comunicaciones y servicios de información

Activo	2005		2004		Variación	
	Miles de euros	Porcentaje	Miles de euros	Porcentaje	Absoluta	Porcentual
Accionistas (socios) por desembolsos no exigidos.....	-	-	-	-	-	-
Inmovilizado.....	2.202.379,75	47,53	2.065.658,90	48,21	136.720,85	6,62
Gastos de establecimiento.....	0,72	-	13,30	-	-12,58	-94,59
Inmovilizaciones inmateriales.....	50.371,12	1,09	45.216,36	1,06	5.154,76	11,40
Inmovilizaciones materiales.....	1.892.219,89	40,83	1.759.574,58	41,06	132.645,31	7,54
Inmovilizaciones financieras.....	259.788,02	5,61	260.854,66	6,09	-1.066,64	-0,41
Acciones propias a largo plazo.....	-	-	-	-	-	-
Deudores a largo plazo.....	-	-	-	-	-	-
Gastos a distribuir en varios ejercicios.....	2.392,06	0,05	6.172,37	0,14	-3.780,31	-61,25
Activo circulante.....	2.428.530,56	52,42	2.212.537,80	51,65	215.992,76	9,76
Accionistas por desembolsos exigidos.....	-	-	-	-	-	-
Existencias.....	231.562,29	5,00	229.386,10	5,35	2.176,19	0,95
Deudores.....	989.510,47	21,35	964.910,93	22,53	24.599,54	2,55
Inversiones financieras temporales.....	524.341,16	11,32	673.932,84	15,73	-149.591,68	-22,20
Acciones propias a corto plazo.....	403,00	0,01	-	-	403,00	-
Tesorería.....	680.086,12	14,68	342.294,61	7,99	337.791,51	98,68
Ajustes por periodificación.....	2.627,52	0,06	2.013,32	0,05	614,20	30,51
Total.....	4.633.302,37	100,00	4.284.369,07	100,00	348.933,30	8,14

Pasivo	2005		2004		Variación	
	Miles de euros	Porcentaje	Miles de euros	Porcentaje	Absoluta	Porcentual
Fondos propios.....	-5.028.274,26	-108,52	-4.590.474,29	-107,15	-437.799,97	-9,54
Capital suscrito, reservas y resultados ejercicios anteriores.....	-4.595.305,52	-99,17	-3.878.422,50	-90,52	-716.883,02	-18,48
Pérdidas y ganancias.....	-432.968,74	-9,34	-712.051,79	-16,61	279.083,05	39,19
Ingresos a distribuir en varios ejercicios.....	487.853,46	10,53	437.130,65	10,20	50.722,81	11,60
Provisiones para riesgos y gastos a largo plazo.....	359.611,26	7,76	364.776,99	8,51	-5.165,73	-1,42
Acreeedores a largo plazo.....	5.509.504,39	118,90	5.022.228,70	117,23	487.275,69	9,70
Obligaciones y otros valores negociables.....	4.451.518,18	96,06	4.101.518,18	95,74	350.000,00	8,53
Deudas con entidades de crédito.....	860.729,20	18,58	723.757,41	16,89	136.971,79	18,93
Deudas con empresas del grupo y asociadas.....	160.677,63	3,47	160.640,79	3,75	36,84	0,02
Otras deudas a largo plazo.....	36.579,38	0,79	36.312,32	0,85	267,06	0,74
Acreeedores a corto plazo.....	3.295.093,60	71,12	3.042.026,75	71,00	253.066,85	8,32
Obligaciones y otros valores negociables.....	1.180.510,32	25,48	1.045.625,66	24,41	134.884,66	12,90
Deudas con entidades de crédito.....	1.096.086,81	23,66	1.093.864,61	25,52	2.222,20	0,20
Deudas con empresas del grupo y asociadas.....	190.028,76	4,10	188.837,16	4,41	1.191,60	0,63
Otras deudas a corto plazo.....	827.616,17	17,86	711.256,05	16,60	116.360,12	16,36
Ajustes por periodificación.....	851,54	0,02	2.443,27	0,06	-1.591,73	-65,15
Provisiones para riesgos y gastos a corto plazo.....	9.513,92	0,21	8.680,27	0,20	833,65	9,60
Total.....	4.633.302,37	100,00	4.284.369,07	100,00	348.933,30	8,14

Cuenta de pérdidas y ganancias

Correos, comunicaciones y servicios de información

Concepto	2005		2004		Variación	
	Miles de euros	Porcentaje	Miles de euros	Porcentaje	Absoluta	Porcentual
Ventas netas, prestación de servicios y otros ingresos de explotación.....	3.910.199,69	96,87	3.952.897,44	97,91	-42.697,75	-1,08
± Variación existencias de productos terminados y en curso de fabricación.....	-7.436,90	-0,18	-44.872,84	-1,11	37.435,94	83,43
+Trabajos efectuados por la empresa para su inmovilizado.....	2.271,94	0,06	2.351,09	0,06	-79,15	-3,37
+ Subvenciones a la explotación.....	131.208,42	3,25	126.595,41	3,14	4.613,01	3,64
Valor de la producción.....	4.036.243,15	100,00	4.036.971,10	100,00	-727,95	-0,02
- Consumo de mercaderías, materias primas y otras materias consumibles.....	293.818,17	7,28	400.833,25	9,93	-107.015,08	-26,70
- Gastos externos y de explotación.....	1.979.673,74	49,05	2.072.739,56	51,34	-93.065,82	-4,49
Valor añadido de la empresa.....	1.762.751,24	43,67	1.563.398,29	38,73	199.352,95	12,75
- Gastos de personal.....	1.846.601,40	45,74	1.769.936,70	43,84	76.664,70	4,33
Resultado bruto de explotación.....	-83.850,16	-2,07	-206.538,41	-5,11	122.688,25	59,40
- Dotación para amortizaciones de inmovilizado.....	146.284,18	3,62	141.394,45	3,50	4.889,73	3,46
- Dotación al fondo de reversión.....	32,00	-	32,00	-	-	-
± Insolvencias de crédito y variación provisiones de tráfico.....	505,82	0,01	15.411,65	0,38	-14.905,83	-96,72
Resultado neto de explotación.....	-229.660,52	-5,68	-332.553,21	-8,23	102.892,69	30,94
+ Ingresos financieros.....	27.740,87	0,69	29.210,25	0,72	-1.469,38	-5,03
- Gastos financieros.....	217.827,24	5,41	221.483,11	5,49	-3.655,87	-1,65
± Dotaciones para amortizaciones y provisiones financieras.....	-430,00	-0,01	-	-	-430,00	-
Resultado de las actividades ordinarias.....	-420.176,89	-10,41	-524.826,07	-13,00	104.649,18	19,94
+ Beneficios del inmovilizado e ingresos excepcionales.....	137.625,23	3,41	89.877,96	2,23	47.747,27	53,12
- Pérdidas procedentes del inmovilizado y gastos excepcionales.	69.886,73	1,73	149.722,31	3,71	-79.835,58	-53,32
± Variación provisiones del inmovilizado inmaterial, material y cartera de control.....	-17.434,15	-0,43	-64.669,09	-1,60	47.234,94	73,04
Resultado antes de impuestos.....	-369.872,54	-9,16	-649.339,51	-16,08	279.466,97	43,04
± Impuesto sobre sociedades.....	-63.096,20	-1,56	-62.712,28	-1,55	-383,92	-0,61
Resultado del ejercicio.....	-432.968,74	-10,72	-712.051,79	-17,63	279.083,05	39,19

Cuadro de financiación

Correos, comunicaciones y servicios de información

Aplicaciones	Miles de euros		Orígenes	Miles de euros	
	2005	2004		2005	2004
Recursos aplicados en las operaciones.....	278.258,00	440.450,14	Recursos procedentes de las operaciones.....	-	-
Gastos establecimiento y formalización de deudas.....	409,89	2.027,94	Aportaciones de accionistas.....	16.027,00	25.630,43
Adquisiciones de inmovilizado o traspasos del corto plazo.....	339.068,62	320.420,57	Ampliaciones de capital.....	16.027,00	16.027,00
Inmovilizaciones inmateriales.....	29.458,61	15.576,88	Compensaciones de pérdidas.....	-	9.603,43
Inmovilizaciones materiales.....	260.235,42	255.181,82	Subvenciones de capital.....	90.038,00	90.063,93
Inmovilizaciones financieras.....	49.374,59	49.661,87	Deudas a largo plazo o traspasos del corto plazo.....	1.867.952,58	1.538.539,73
Adquisiciones de acciones propias.....	-	-	Empréstitos y otros pasivos análogos.....	1.500.000,00	1.200.000,00
Deudores por operaciones de tráfico a largo plazo.....	37,50	-	De empresas del grupo y asociadas.....	127.639,90	193.372,88
Reducciones de capital.....	-	-	Otras deudas.....	240.312,68	145.166,85
Dividendos.....	18.284,67	135,11	Enajenación de inmovilizado.....	23.396,39	19.226,49
Cancelación o traspaso a corto plazo de deuda a largo plazo.....	1.380.711,16	1.483.322,72	Inmovilizaciones inmateriales.....	-	966,77
Empréstitos y otros pasivos análogos.....	1.150.000,00	1.000.000,00	Inmovilizaciones materiales.....	14.847,70	17.656,00
De empresas del grupo y asociadas.....	127.637,33	174.029,77	Inmovilizaciones financieras.....	8.548,69	603,72
Otras deudas.....	103.073,83	309.292,95	Enajenación de acciones propias.....	-	-
Administraciones Públicas a largo plazo....	-	-	Cancelación anticipada o traspaso a corto plazo de inmovilizaciones financieras.....	8.662,74	1.613,32
Provisiones para riesgos y gastos.....	29.714,46	19.476,07	Empresas del grupo y asociadas.....	8.662,74	1.613,32
Otras.....	61,45	345,89	Administraciones Públicas a largo plazo....	-	-
			Otras inversiones financieras.....	-	-
			Cancelación anticipada o traspaso a c.p. de deudores a l.p. por operaciones de tráfico.....	-	3.122,63
			Otros.....	2.561,30	32.117,26
Total Aplicaciones.....	2.046.545,75	2.266.178,44	Total Orígenes.....	2.008.638,01	1.710.313,79
Aumento de capital circulante.....	-	-	Disminución de capital circulante.....	37.907,74	555.864,65

Resultado de las operaciones

Correos, comunicaciones y servicios de información

Miles de euros

Concepto	2005	2004
Resultado contable del ejercicio.....	-432.968,74	-712.051,79
Más		
Dotaciones a las amortizaciones y provisiones de inmovilizado.....	168.358,29	207.323,03
Dotación a la provisión para riesgos y gastos.....	70.723,04	104.873,73
Gastos derivados de intereses diferidos.....	-	-
Amortización de gastos de formalización de deudas.....	4.084,47	5.682,75
Diferencias de cambio negativas.....	-	-
Pérdidas en enajenación de inmovilizado.....	5.371,99	1.504,78
Impuesto sobre sociedades diferido en el ejercicio.....	-	-
Otros.....	326,98	19.680,22
Menos		
Excesos de provisiones de inmovilizado.....	5.184,99	464,00
Excesos de provisiones para riesgos y gastos.....	33.594,82	6.500,67
Ingresos derivados de intereses diferidos.....	-	-
Diferencias de cambio positivas.....	-	-
Beneficios en la enajenación de inmovilizado.....	12.551,55	1.795,43
Subvenciones de capital traspasadas al resultado del ejercicio.....	39.602,09	42.364,84
Impuestos sobre sociedades anticipado en el ejercicio o crédito impositivo generado por compensación de pérdidas.....	33,60	2.082,81
Otros.....	3.186,98	14.255,11
Resultado generado o aplicado por las operaciones.....	-278.258,00	-440.450,14

Variación del capital circulante
Correos, comunicaciones y servicios de información

Miles de euros

Concepto	Aumentos		Disminuciones	
	2005	2004	2005	2004
Accionistas por desembolsos exigidos.....	-	-	-	-
Existencias.....	2.176,19	-	-	89.968,78
Deudores.....	24.599,54	159.846,19	-	-
Acreedores y provisiones para riesgos y gastos a corto plazo.....	-	-	253.900,50	564.245,24
Inversiones financieras temporales.....	-	-	149.591,68	121.125,64
Acciones propias.....	403,00	-	-	-
Tesorería.....	337.791,51	59.927,17	-	-
Ajustes por periodificación.....	614,20	-	-	298,35
Total.....	365.584,44	219.773,36	403.492,18	775.638,01
Variación del capital circulante.....	-	-	37.907,74	555.864,65

Concepto	2005	2004
Situación financiera		
Liquidez (%): $((\text{Activo circulante} - \text{Existencias}) / \text{Pasivo circulante}) \times 100$	66,48	65,01
Solvencia técnica (%): $(\text{Activo circulante} / \text{Pasivo circulante}) \times 100$	73,49	72,53
Endeudamiento (%): $(\text{Exigible a corto y largo plazo} / \text{Fondos propios}) \times 100$	*	*
Cobertura del inmovilizado (%): $(\text{Recursos permanentes} / \text{Activo fijo}) \times 100$	60,27	59,55
Endeudamiento a corto plazo (%): $(\text{Pasivo circulante} / \text{Fondos propios}) \times 100$	*	*
Financiación bancaria sobre recursos ajenos (%): $(\text{Deudas con entidades de crédito} / \text{Exigible a corto y largo plazo}) \times 100$	22,23	22,54
Estructura		
Gastos financieros sobre cifra de negocios (%): $(\text{Gastos financieros} / \text{Importe neto de la cifra de negocios}) \times 100$	5,64	5,65
Subvenciones sobre cifra de negocios (%): $(\text{Subvenciones a la explotación} / \text{Importe neto de la cifra de negocios}) \times 100$	3,40	3,23
Inmovilizado sobre total activo (%): $(\text{Inmovilizado} / \text{Total activo}) \times 100$	47,53	48,21
Fondos propios sobre total pasivo (%): $(\text{Fondos propios} / \text{Total pasivo}) \times 100$	*	*
Rentabilidad		
Margen bruto de explotación (%): $(\text{Resultado bruto de explotación} / \text{Importe neto de la cifra de negocios}) \times 100$	-2,17	-5,27
Rentabilidad económica (%): $(\text{Resultado antes de impuestos} + \text{Gastos financieros} / \text{Total activo}) \times 100$	-3,28	-9,99
Rentabilidad financiera (%): $(\text{Resultado después de impuestos} / \text{Fondos propios}) \times 100$	*	*
Dividendos sobre fondos propios (%): $(\text{Dividendos} / \text{Fondos propios}) \times 100$	*	*
Productividad		
Inmovilizado en explotación por empleado (Miles de euros): $\text{Inmovilizaciones materiales} / \text{Plantilla media activa}$	25,02	24,19
Cifra de negocios por empleado (Miles de euros): $\text{Importe neto de la cifra de negocios} / \text{Plantilla media activa}$	51,07	53,84
Coste medio de personal (Miles de euros): $\text{Gastos de personal} / \text{Plantilla media activa}$	24,42	24,33
Beneficios por empleado (Miles de euros): $\text{Resultado después de impuestos} / \text{Plantilla media activa}$	-5,73	-9,79

(*) Ratio no significativo

Distribucion de personal

Correos, comunicaciones y servicios de información

Plantilla media

Categorías	2005		2004	
	Personal fijo	Personal eventual	Personal fijo	Personal eventual
Directivos, técnicos y similares.....	7.871	1.248	7.811	1.181
Administrativos y auxiliares.....	8.983	88	9.568	1.663
Obreros y subalternos.....	41.571	15.873	38.131	14.401
TOTAL.....	58.425	17.209	55.510	17.245



**DESARROLLO SECTORIAL Y
REGIONAL**

ENTIDADES TRATADAS	
<p>CENTRO PARA EL DESARROLLO TECNOLÓGICO INDUSTRIAL (CDTI)</p> <p>COMPAÑIA ESPAÑOLA DE FINANCIACION DEL DESARROLLO COFIDES, S.A. (COFIDES)</p> <p>CONSORCIO DE LA ZONA FRANCA DE CÁDIZ (ZONA FRANCA CÁDIZ)</p> <p>CONSORCIO DE LA ZONA FRANCA DE GRAN CANARIA</p> <p>CONSORCIO DE LA ZONA FRANCA DE VIGO</p> <p>EMPRESA NACIONAL DE INNOVACION, S.A. (ENISA)</p> <p>EXPANSION EXTERIOR, S.A.</p> <p>GERENCIA DEL SECTOR DE LA CONSTRUCCIÓN NAVAL</p> <p>INIEXPORT, S.A.</p> <p>INSTITUTO PARA LA DIVERSIFICACION Y AHORRO DE LA ENERGIA (IDAE)</p> <p>MERCADOS CENTRALES DE ABASTECIMIENTO DE ALGECIRAS, S.A. (MERCALGECIRAS)</p> <p>MERCADOS CENTRALES DE ABASTECIMIENTO DE ASTURIAS, S.A. (MERCASTURIAS)</p> <p>MERCADOS CENTRALES DE ABASTECIMIENTO DE BADAJOZ, S.A. (MERCABADAJOZ)</p> <p>MERCADOS CENTRALES DE ABASTECIMIENTO DE LAS PALMAS, S.A. (MERCALASPALMAS)</p> <p>MERCADOS CENTRALES DE ABASTECIMIENTO DE MALAGA, S.A. (MERCAMALAGA)</p> <p>MERCADOS CENTRALES DE ABASTECIMIENTO, S.A. (MERCASA)</p> <p>SOCIEDAD ESTATAL PARA EL DESARROLLO DEL DISEÑO Y LA INNOVACION, S.A. (DDI)</p> <p>SOCIEDAD ESTATAL PARA EL DESARROLLO TECNOLÓGICO DEL TURISMO, S.A. (SEDETTUR)</p> <p>SOCIEDAD ESTATAL PARA LA PROMOCIÓN Y ATRACCIÓN DE INVERSIONES EXTERIORES, S.A. (INTERES)</p> <p>SOCIEDAD PARA EL DESARROLLO INDUSTRIAL DE ARAGON, S.A. (SODIAR)</p> <p>SOCIEDAD PARA EL DESARROLLO INDUSTRIAL DE EXTREMADURA, S.A. (SODIEX)</p>	

Balance de situación

Desarrollo sectorial y regional

Activo	2005		2004		Variación	
	Miles de euros	Porcentaje	Miles de euros	Porcentaje	Absoluta	Porcentual
Accionistas (socios) por desembolsos no exigidos.....	1.875,00	0,08	1.875,00	0,09	-	-
Inmovilizado.....	1.200.071,42	48,31	1.114.890,85	51,19	85.180,57	7,64
Gastos de establecimiento.....	188,38	0,01	208,77	0,01	-20,39	-9,77
Inmovilizaciones inmateriales.....	12.456,83	0,50	14.308,35	0,66	-1.851,52	-12,94
Inmovilizaciones materiales.....	442.945,75	17,83	429.007,83	19,70	13.937,92	3,25
Inmovilizaciones financieras.....	226.097,61	9,10	219.679,40	10,09	6.418,21	2,92
Acciones propias a largo plazo.....	-	-	-	-	-	-
Deudores a largo plazo.....	518.382,85	20,87	451.686,50	20,74	66.696,35	14,77
Gastos a distribuir en varios ejercicios.....	32.163,98	1,29	33.285,14	1,53	-1.121,16	-3,37
Activo circulante.....	1.250.243,52	50,32	1.027.793,48	47,19	222.450,04	21,64
Accionistas por desembolsos exigidos.....	73,95	-	-	-	73,95	-
Existencias.....	78.542,95	3,16	73.795,42	3,39	4.747,53	6,43
Deudores.....	263.581,54	10,61	254.307,50	11,68	9.274,04	3,65
Inversiones financieras temporales.....	741.925,92	29,86	509.016,36	23,36	232.909,56	45,76
Acciones propias a corto plazo.....	-	-	-	-	-	-
Tesorería.....	165.397,77	6,66	189.887,97	8,72	-24.490,20	-12,90
Ajustes por periodificación.....	721,39	0,03	786,23	0,04	-64,84	-8,25
Total.....	2.484.353,92	100,00	2.177.844,47	100,00	306.509,45	14,07

Pasivo	2005		2004		Variación	
	Miles de euros	Porcentaje	Miles de euros	Porcentaje	Absoluta	Porcentual
Fondos propios.....	1.583.346,91	63,73	1.013.408,51	46,54	569.938,40	56,24
Capital suscrito, reservas y resultados ejercicios anteriores.....	1.619.482,67	65,18	1.036.380,06	47,59	583.102,61	56,26
Pérdidas y ganancias.....	-36.135,76	-1,45	-22.971,55	-1,05	-13.164,21	-57,31
Ingresos a distribuir en varios ejercicios.....	70.792,81	2,85	414.075,63	19,01	-343.282,82	-82,90
Provisiones para riesgos y gastos a largo plazo.....	53.604,47	2,16	44.525,20	2,04	9.079,27	20,39
Acreeedores a largo plazo.....	510.806,20	20,56	485.591,01	22,30	25.215,19	5,19
Obligaciones y otros valores negociables.....	-	-	-	-	-	-
Deudas con entidades de crédito.....	31.715,78	1,28	25.542,82	1,17	6.172,96	24,17
Deudas con empresas del grupo y asociadas.....	2.756,94	0,11	3.631,97	0,17	-875,03	-24,09
Otras deudas a largo plazo.....	476.333,48	19,17	456.416,22	20,96	19.917,26	4,36
Acreeedores a corto plazo.....	261.061,46	10,51	215.571,90	9,90	45.489,56	21,10
Obligaciones y otros valores negociables.....	-	-	-	-	-	-
Deudas con entidades de crédito.....	38.728,74	1,56	30.113,67	1,38	8.615,07	28,61
Deudas con empresas del grupo y asociadas.....	12.446,18	0,50	14.067,71	0,65	-1.621,53	-11,53
Otras deudas a corto plazo.....	207.376,03	8,35	168.526,88	7,74	38.849,15	23,05
Ajustes por periodificación.....	2.510,51	0,10	2.863,64	0,13	-353,13	-12,33
Provisiones para riesgos y gastos a corto plazo.....	4.742,07	0,19	4.672,22	0,21	69,85	1,50
Total.....	2.484.353,92	100,00	2.177.844,47	100,00	306.509,45	14,07

Cuenta de pérdidas y ganancias

Desarrollo sectorial y regional

Concepto	2005		2004		Variación	
	Miles de euros	Porcentaje	Miles de euros	Porcentaje	Absoluta	Porcentual
Ventas netas, prestación de servicios y otros ingresos de explotación.....	130.146,91	80,64	167.935,39	95,07	-37.788,48	-22,50
± Variación existencias de productos terminados y en curso de fabricación.....	10.236,08	6,34	-8.764,21	-4,96	19.000,29	216,79
+Trabajos efectuados por la empresa para su inmovilizado.....	242,48	0,15	22,50	0,01	219,98	977,69
+ Subvenciones a la explotación.....	20.769,60	12,87	17.452,57	9,88	3.317,03	19,01
Valor de la producción.....	161.395,07	100,00	176.646,25	100,00	-15.251,18	-8,63
- Consumo de mercaderías, materias primas y otras materias consumibles.....	54.062,58	33,50	61.680,29	34,92	-7.617,71	-12,35
- Gastos externos y de explotación.....	94.179,23	58,35	81.448,96	46,11	12.730,27	15,63
Valor añadido de la empresa.....	13.153,26	8,15	33.517,00	18,97	-20.363,74	-60,76
- Gastos de personal.....	44.980,22	27,86	46.764,91	26,46	-1.784,69	-3,82
Resultado bruto de explotación.....	-31.826,96	-19,71	-13.247,91	-7,49	-18.579,05	-140,24
- Dotación para amortizaciones de inmovilizado.....	17.724,78	11,00	17.102,46	9,69	622,32	3,64
- Dotación al fondo de reversión.....	589,06	0,36	433,81	0,25	155,25	35,79
± Insolvencias de crédito y variación provisiones de tráfico.....	-15.621,14	-9,67	-12.744,46	-7,21	-2.876,68	-22,57
Resultado neto de explotación.....	-65.761,94	-40,74	-43.528,64	-24,64	-22.233,30	-51,08
+ Ingresos financieros.....	26.029,05	16,13	15.905,98	9,00	10.123,07	63,64
- Gastos financieros.....	4.947,07	3,07	4.323,48	2,45	623,59	14,42
± Dotaciones para amortizaciones y provisiones financieras.....	-2.730,70	-1,69	-2.277,80	-1,28	-452,90	-19,88
Resultado de las actividades ordinarias.....	-47.410,66	-29,37	-34.223,94	-19,37	-13.186,72	-38,53
+ Beneficios del inmovilizado e ingresos excepcionales.....	19.049,75	11,80	28.613,34	16,19	-9.563,59	-33,42
- Pérdidas procedentes del inmovilizado y gastos excepcionales.	9.826,79	6,09	14.063,02	7,96	-4.236,23	-30,12
± Variación provisiones del inmovilizado inmaterial, material y cartera de control.....	2.542,95	1,58	-1.552,46	-0,87	4.095,41	263,80
Resultado antes de impuestos.....	-35.644,75	-22,08	-21.226,08	-12,01	-14.418,67	-67,93
± Impuesto sobre sociedades.....	-491,01	-0,30	-1.745,47	-0,99	1.254,46	71,87
Resultado del ejercicio.....	-36.135,76	-22,38	-22.971,55	-13,00	-13.164,21	-57,31

Cuadro de financiación

Desarrollo sectorial y regional

Aplicaciones	Miles de euros		Orígenes	Miles de euros	
	2005	2004		2005	2004
Recursos aplicados en las operaciones.....	13.985,70	-	Recursos procedentes de las operaciones.....	-	1.166,70
Gastos establecimiento y formalización de deudas.....	34,93	162,89	Aportaciones de accionistas.....	279.787,25	132.336,26
Adquisiciones de inmovilizado o traspasos del corto plazo.....	117.572,22	160.239,99	Ampliaciones de capital.....	221.034,39	132.336,26
Inmovilizaciones inmateriales.....	1.258,99	720,38	Compensaciones de pérdidas.....	58.752,86	-
Inmovilizaciones materiales.....	40.454,24	103.437,39	Subvenciones de capital.....	613,60	40.693,63
Inmovilizaciones financieras.....	75.858,99	56.082,22	Deudas a largo plazo o traspasos del corto plazo.....	69.068,96	66.095,71
Adquisiciones de acciones propias.....	-	-	Empréstitos y otros pasivos análogos.....	1.311,92	93,92
Deudores por operaciones de tráfico a largo plazo.....	253.134,98	208.552,30	De empresas del grupo y asociadas.....	-	1.320,82
Reducciones de capital.....	-	-	Otras deudas.....	67.757,04	64.680,97
Dividendos.....	2.796,85	7.984,83	Enajenación de inmovilizado.....	23.769,90	38.880,47
Cancelación o traspaso a corto plazo de deuda a largo plazo.....	30.622,77	12.127,50	Inmovilizaciones inmateriales.....	3.719,23	719,17
Empréstitos y otros pasivos análogos.....	41,90	99,58	Inmovilizaciones materiales.....	7.358,06	29.135,67
De empresas del grupo y asociadas.....	1.046,60	2.011,38	Inmovilizaciones financieras.....	12.692,61	9.025,63
Otras deudas.....	29.489,21	9.728,16	Enajenación de acciones propias.....	-	-
Administraciones Públicas a largo plazo....	45,06	288,38	Cancelación anticipada o traspaso a corto plazo de inmovilizaciones financieras.....	47.677,27	19.640,08
Provisiones para riesgos y gastos.....	336,72	2.107,05	Empresas del grupo y asociadas.....	6.203,77	1.169,80
Otras.....	4.360,20	15.552,35	Administraciones Públicas a largo plazo....	147,67	185,39
			Otras inversiones financieras.....	41.325,83	18.284,89
			Cancelación anticipada o traspaso a c.p. de deudores a l.p. por operaciones de tráfico.....	180.587,41	169.910,42
			Otros.....	4.250,46	502,74
Total Aplicaciones.....	422.844,37	406.726,91	Total Orígenes.....	605.754,85	469.226,01
Aumento de capital circulante.....	182.910,48	62.499,10	Disminución de capital circulante.....	-	-

Resultado de las operaciones

Desarrollo sectorial y regional

Miles de euros

Concepto	2005	2004
Resultado contable del ejercicio.....	-36.135,76	-22.971,55
Más		
Dotaciones a las amortizaciones y provisiones de inmovilizado.....	21.053,05	35.155,94
Dotación a la provisión para riesgos y gastos.....	8.508,87	10.556,44
Gastos derivados de intereses diferidos.....	44,89	58,92
Amortización de gastos de formalización de deudas.....	-	4,00
Diferencias de cambio negativas.....	-	-
Pérdidas en enajenación de inmovilizado.....	3.318,98	60,80
Impuesto sobre sociedades diferido en el ejercicio.....	-	-
Otros.....	6.733,79	5.562,19
Menos		
Excesos de provisiones de inmovilizado.....	2.347,31	1.360,79
Excesos de provisiones para riesgos y gastos.....	1.590,85	2.090,81
Ingresos derivados de intereses diferidos.....	184,76	170,11
Diferencias de cambio positivas.....	-	-
Beneficios en la enajenación de inmovilizado.....	3.969,96	5.767,73
Subvenciones de capital traspasadas al resultado del ejercicio.....	8.401,92	17.522,77
Impuestos sobre sociedades anticipado en el ejercicio o crédito impositivo generado por compensación de pérdidas.....	67,94	214,18
Otros.....	946,78	133,65
Resultado generado o aplicado por las operaciones.....	-13.985,70	1.166,70

Variación del capital circulante
Desarrollo sectorial y regional

Miles de euros

Concepto	Aumentos		Disminuciones	
	2005	2004	2005	2004
Accionistas por desembolsos exigidos.....	73,95	-	-	-
Existencias.....	1.595,38	-	-	8.756,02
Deudores.....	12.091,04	11.631,94	-	-
Acreedores y provisiones para riesgos y gastos a corto plazo.....	-	-	48.091,41	17.393,10
Inversiones financieras temporales.....	239.298,56	82.535,09	-	-
Acciones propias.....	-	-	-	-
Tesorería.....	-	-	22.002,20	4.977,30
Ajustes por periodificación.....	-	-	54,84	541,51
Total.....	253.058,93	94.167,03	70.148,45	31.667,93
Variación del capital circulante.....	182.910,48	62.499,10	-	-

Concepto	2005	2004
Situación financiera		
Liquidez (%): $((\text{Activo circulante} - \text{Existencias}) / \text{Pasivo circulante}) \times 100$	440,82	433,16
Solvencia técnica (%): $(\text{Activo circulante} / \text{Pasivo circulante}) \times 100$	470,36	466,66
Endeudamiento (%): $(\text{Exigible a corto y largo plazo} / \text{Fondos propios}) \times 100$	48,75	69,19
Cobertura del inmovilizado (%): $(\text{Recursos permanentes} / \text{Activo fijo}) \times 100$	179,77	170,22
Endeudamiento a corto plazo (%): $(\text{Pasivo circulante} / \text{Fondos propios}) \times 100$	16,79	21,73
Financiación bancaria sobre recursos ajenos (%): $(\text{Deudas con entidades de crédito} / \text{Exigible a corto y largo plazo}) \times 100$	9,13	7,94
Estructura		
Gastos financieros sobre cifra de negocios (%): $(\text{Gastos financieros} / \text{Importe neto de la cifra de negocios}) \times 100$	4,26	2,82
Subvenciones sobre cifra de negocios (%): $(\text{Subvenciones a la explotación} / \text{Importe neto de la cifra de negocios}) \times 100$	17,87	11,38
Inmovilizado sobre total activo (%): $(\text{Inmovilizado} / \text{Total activo}) \times 100$	48,31	51,19
Fondos propios sobre total pasivo (%): $(\text{Fondos propios} / \text{Total pasivo}) \times 100$	63,73	46,53
Rentabilidad		
Margen bruto de explotación (%): $(\text{Resultado bruto de explotación} / \text{Importe neto de la cifra de negocios}) \times 100$	-27,38	-8,64
Rentabilidad económica (%): $(\text{Resultado antes de impuestos} + \text{Gastos financieros} / \text{Total activo}) \times 100$	-1,24	-0,78
Rentabilidad financiera (%): $(\text{Resultado después de impuestos} / \text{Fondos propios}) \times 100$	-2,28	-2,27
Dividendos sobre fondos propios (%): $(\text{Dividendos} / \text{Fondos propios}) \times 100$	0,19	0,28
Productividad		
Inmovilizado en explotación por empleado (Miles de euros): $\text{Inmovilizaciones materiales} / \text{Plantilla media activa}$	524,20	490,30
Cifra de negocios por empleado (Miles de euros): $\text{Importe neto de la cifra de negocios} / \text{Plantilla media activa}$	137,55	175,34
Coste medio de personal (Miles de euros): $\text{Gastos de personal} / \text{Plantilla media activa}$	53,23	53,45
Beneficios por empleado (Miles de euros): $\text{Resultado después de impuestos} / \text{Plantilla media activa}$	-42,76	-26,25

Distribucion de personal**Desarrollo sectorial y regional**

Plantilla media

Categorías	2005		2004	
	Personal fijo	Personal eventual	Personal fijo	Personal eventual
Directivos, técnicos y similares.....	449	28	448	27
Administrativos y auxiliares.....	235	18	246	29
Obreros y subalternos.....	112	3	122	3
TOTAL.....	796	49	816	59



**SERVICIOS TÉCNICOS Y DE
INVESTIGACIÓN**

ENTIDADES TRATADAS	
<p>EMPRESA NACIONAL DE RESIDUOS RADIATIVOS, S.A. (ENRESA) EMPRESA PARA LA GESTION DE RESIDUOS INDUSTRIALES, S.A. (EMGRISA) INGENIERIA DE SISTEMAS PARA LA DEFENSA DE ESPAÑA, S.A. (ISDEFE) INGENIERIA Y ECONOMIA DEL TRANSPORTE, S.A. (INECO) INGENIERIA Y SERVICIOS AEROESPACIALES, S.A. (INSA) IONMED ESTERILIZACION, S.A. SISTEMAS TECNICOS DE LOTERIAS DEL ESTADO, S.A. (S.T.L.) SOCIEDAD ASTURIANA DE DIVERSIFICACIÓN MINERA, S.A. (SADIM) SOCIEDAD ESPAÑOLA DE ESTUDIOS PARA LA COMUNICACION FIJA A TRAVES DEL ESTRECHO DE GIBRALTAR, S.A. (SECEGSA) TECNOLOGIAS Y SERVICIOS AGRARIOS, S.A. (TRAGSATEC)</p>	

Balance de situación

Servicios técnicos y de investigación

Activo	2005		2004		Variación	
	Miles de euros	Porcentaje	Miles de euros	Porcentaje	Absoluta	Porcentual
Accionistas (socios) por desembolsos no exigidos.....	-	-	-	-	-	-
Inmovilizado.....	2.024.268,36	83,70	1.969.195,79	86,44	55.072,57	2,80
Gastos de establecimiento.....	235,49	0,01	395,98	0,02	-160,49	-40,53
Inmovilizaciones inmateriales.....	9.138,41	0,38	11.335,46	0,50	-2.197,05	-19,38
Inmovilizaciones materiales.....	185.253,54	7,66	182.193,30	8,00	3.060,24	1,68
Inmovilizaciones financieras.....	1.829.640,92	75,65	1.775.271,05	77,92	54.369,87	3,06
Acciones propias a largo plazo.....	-	-	-	-	-	-
Deudores a largo plazo.....	-	-	-	-	-	-
Gastos a distribuir en varios ejercicios.....	19,12	-	38,25	-	-19,13	-50,01
Activo circulante.....	394.258,33	16,30	308.806,66	13,56	85.451,67	27,67
Accionistas por desembolsos exigidos.....	-	-	-	-	-	-
Existencias.....	27.944,75	1,16	27.669,27	1,21	275,48	1,00
Deudores.....	221.144,70	9,14	167.427,68	7,36	53.717,02	32,08
Inversiones financieras temporales.....	86.210,48	3,56	84.747,63	3,72	1.462,85	1,73
Acciones propias a corto plazo.....	-	-	-	-	-	-
Tesorería.....	57.627,91	2,38	27.900,79	1,22	29.727,12	106,55
Ajustes por periodificación.....	1.330,49	0,06	1.061,29	0,05	269,20	25,37
Total.....	2.418.545,81	100,00	2.278.040,70	100,00	140.505,11	6,17

Pasivo	2005		2004		Variación	
	Miles de euros	Porcentaje	Miles de euros	Porcentaje	Absoluta	Porcentual
Fondos propios.....	259.377,46	10,72	233.725,91	10,26	25.651,55	10,98
Capital suscrito, reservas y resultados ejercicios anteriores.....	226.090,64	9,34	205.372,32	9,02	20.718,32	10,09
Pérdidas y ganancias.....	33.286,82	1,38	28.353,59	1,24	4.933,23	17,40
Ingresos a distribuir en varios ejercicios.....	10.411,50	0,43	14.379,84	0,63	-3.968,34	-27,60
Provisiones para riesgos y gastos a largo plazo.....	1.898.457,18	78,50	1.795.507,11	78,81	102.950,07	5,73
Acreeedores a largo plazo.....	7.909,64	0,33	14.290,69	0,63	-6.381,05	-44,65
Obligaciones y otros valores negociables.....	-	-	-	-	-	-
Deudas con entidades de crédito.....	7.518,20	0,31	13.820,65	0,61	-6.302,45	-45,60
Deudas con empresas del grupo y asociadas.....	-	-	-	-	-	-
Otras deudas a largo plazo.....	391,44	0,02	470,04	0,02	-78,60	-16,72
Acreeedores a corto plazo.....	242.184,30	10,01	219.999,55	9,66	22.184,75	10,08
Obligaciones y otros valores negociables.....	-	-	-	-	-	-
Deudas con entidades de crédito.....	2.431,28	0,10	3.424,58	0,15	-993,30	-29,01
Deudas con empresas del grupo y asociadas.....	15.784,32	0,65	10.648,33	0,47	5.135,99	48,23
Otras deudas a corto plazo.....	223.910,86	9,26	205.578,10	9,02	18.332,76	8,92
Ajustes por periodificación.....	57,84	-	348,54	0,02	-290,70	-83,41
Provisiones para riesgos y gastos a corto plazo.....	205,73	0,01	137,60	0,01	68,13	49,51
Total.....	2.418.545,81	100,00	2.278.040,70	100,00	140.505,11	6,17

Cuenta de pérdidas y ganancias

Servicios técnicos y de investigación

Concepto	2005		2004		Variación	
	Miles de euros	Porcentaje	Miles de euros	Porcentaje	Absoluta	Porcentual
Ventas netas, prestación de servicios y otros ingresos de explotación.....	525.015,45	99,63	476.761,84	99,10	48.253,61	10,12
± Variación existencias de productos terminados y en curso de fabricación.....	1.356,13	0,26	3.500,25	0,73	-2.144,12	-61,26
+Trabajos efectuados por la empresa para su inmovilizado.....	54,90	0,01	347,11	0,07	-292,21	-84,18
+ Subvenciones a la explotación.....	547,38	0,10	457,61	0,10	89,77	19,62
Valor de la producción.....	526.973,86	100,00	481.066,81	100,00	45.907,05	9,54
- Consumo de mercaderías, materias primas y otras materias consumibles.....	9.920,71	1,88	8.282,79	1,72	1.637,92	19,77
- Gastos externos y de explotación.....	191.793,57	36,40	183.769,13	38,20	8.024,44	4,37
Valor añadido de la empresa.....	325.259,58	61,72	289.014,89	60,08	36.244,69	12,54
- Gastos de personal.....	218.330,17	41,43	208.690,40	43,38	9.639,77	4,62
Resultado bruto de explotación.....	106.929,41	20,29	80.324,49	16,70	26.604,92	33,12
- Dotación para amortizaciones de inmovilizado.....	28.901,68	5,48	26.339,82	5,48	2.561,86	9,73
- Dotación al fondo de reversión.....	-	-	-	-	-	-
± Insolvencias de crédito y variación provisiones de tráfico.....	1.061,15	0,20	182,37	0,04	878,78	481,87
Resultado neto de explotación.....	79.088,88	15,01	54.167,04	11,26	24.921,84	46,01
+ Ingresos financieros.....	101.479,01	19,25	123.330,77	25,63	-21.851,76	-17,72
- Gastos financieros.....	39.167,28	7,43	51.438,15	10,69	-12.270,87	-23,86
± Dotaciones para amortizaciones y provisiones financieras.....	-	-	-25.702,47	-5,34	25.702,47	100,00
Resultado de las actividades ordinarias.....	141.400,61	26,83	100.357,19	20,86	41.043,42	40,90
+ Beneficios del inmovilizado e ingresos excepcionales.....	7.802,22	1,49	5.094,82	1,06	2.707,40	53,14
- Pérdidas procedentes del inmovilizado y gastos excepcionales.	838,16	0,16	1.243,36	0,26	-405,20	-32,59
± Variación provisiones del inmovilizado inmaterial, material y cartera de control.....	1.221,56	0,23	-921,24	-0,19	2.142,80	232,60
Resultado antes de impuestos.....	149.586,23	28,39	103.287,41	21,47	46.298,82	44,83
± Impuesto sobre sociedades.....	-116.299,41	-22,07	-74.933,82	-15,58	-41.365,59	-55,20
Resultado del ejercicio.....	33.286,82	6,32	28.353,59	5,89	4.933,23	17,40

Cuadro de financiación

Servicios técnicos y de investigación

Aplicaciones	Miles de euros		Orígenes	Miles de euros	
	2005	2004		2005	2004
Recursos aplicados en las operaciones.....	-	-	Recursos procedentes de las operaciones.....	132.840,80	133.580,81
Gastos establecimiento y formalización de deudas.....	2,00	334,68	Aportaciones de accionistas.....	671,00	551,00
Adquisiciones de inmovilizado o traspasos del corto plazo.....	61.131,81	112.214,28	Ampliaciones de capital.....	-	551,00
Inmovilizaciones inmateriales.....	7.381,39	7.778,06	Compensaciones de pérdidas.....	671,00	-
Inmovilizaciones materiales.....	24.674,85	29.096,38	Subvenciones de capital.....	1.794,64	1.903,51
Inmovilizaciones financieras.....	29.075,57	75.339,84	Deudas a largo plazo o traspasos del corto plazo.....	-	1.387,32
Adquisiciones de acciones propias.....	-	-	Empréstitos y otros pasivos análogos.....	-	-
Deudores por operaciones de tráfico a largo plazo.....	-	-	De empresas del grupo y asociadas.....	-	-
Reducciones de capital.....	-	-	Otras deudas.....	-	1.387,32
Dividendos.....	8.306,24	8.897,26	Enajenación de inmovilizado.....	3.508,79	2.118,28
Cancelación o traspaso a corto plazo de deuda a largo plazo.....	6.381,05	1.963,39	Inmovilizaciones inmateriales.....	1,00	3,49
Empréstitos y otros pasivos análogos.....	6.302,45	797,68	Inmovilizaciones materiales.....	3.481,77	1.770,33
De empresas del grupo y asociadas.....	-	-	Inmovilizaciones financieras.....	26,02	344,46
Otras deudas.....	38,00	1.149,00	Enajenación de acciones propias.....	-	-
Administraciones Públicas a largo plazo....	40,60	16,71	Cancelación anticipada o traspaso a corto plazo de inmovilizaciones financieras.....	380,85	1.715,07
Provisiones para riesgos y gastos.....	176,18	242,63	Empresas del grupo y asociadas.....	-	-
Otras.....	0,01	28,72	Administraciones Públicas a largo plazo....	46,56	44,46
			Otras inversiones financieras.....	334,29	1.670,61
			Cancelación anticipada o traspaso a c.p. de deudores a l.p. por operaciones de tráfico.....	-	-
			Otros.....	-	1,15
Total Aplicaciones.....	75.997,29	123.680,96	Total Orígenes.....	139.196,08	141.257,14
Aumento de capital circulante.....	63.198,79	17.576,18	Disminución de capital circulante.....	-	-

Resultado de las operaciones
Servicios técnicos y de investigación

Miles de euros

Concepto	2005	2004
Resultado contable del ejercicio.....	33.286,82	28.353,59
Más		
Dotaciones a las amortizaciones y provisiones de inmovilizado.....	28.882,56	27.509,59
Dotación a la provisión para riesgos y gastos.....	-	245,11
Gastos derivados de intereses diferidos.....	-	0,08
Amortización de gastos de formalización de deudas.....	-	-
Diferencias de cambio negativas.....	-	-
Pérdidas en enajenación de inmovilizado.....	512,52	35,71
Impuesto sobre sociedades diferido en el ejercicio.....	-	-
Otros.....	103.442,13	79.255,54
Menos		
Excesos de provisiones de inmovilizado.....	1.221,56	248,54
Excesos de provisiones para riesgos y gastos.....	296,75	-
Ingresos derivados de intereses diferidos.....	237,05	238,94
Diferencias de cambio positivas.....	1,91	-
Beneficios en la enajenación de inmovilizado.....	1.472,95	736,56
Subvenciones de capital traspasadas al resultado del ejercicio.....	5.524,01	531,57
Impuestos sobre sociedades anticipado en el ejercicio o crédito impositivo generado por compensación de pérdidas.....	-	63,20
Otros.....	24.529,00	-
Resultado generado o aplicado por las operaciones.....	132.840,80	133.580,81

Variación del capital circulante
Servicios técnicos y de investigación

Miles de euros

Concepto	Aumentos		Disminuciones	
	2005	2004	2005	2004
Accionistas por desembolsos exigidos.....	-	-	-	-
Existencias.....	275,48	-	-	886,33
Deudores.....	53.717,02	4.877,19	-	-
Acreedores y provisiones para riesgos y gastos a corto plazo.....	-	-	22.252,88	11.194,03
Inversiones financieras temporales.....	1.462,85	15.119,54	-	-
Acciones propias.....	-	-	-	-
Tesorería.....	29.727,12	9.901,36	-	-
Ajustes por periodificación.....	269,20	-	-	1.251,52
Total.....	85.451,67	29.898,09	22.252,88	13.331,88
Variación del capital circulante.....	63.198,79	16.566,21	-	-

Indicadores económico-financieros

Servicios técnicos y de investigación

Concepto	2005	2004
Situación financiera		
Liquidez (%): $((\text{Activo circulante} - \text{Existencias}) / \text{Pasivo circulante}) \times 100$	151,13	127,71
Solvencia técnica (%): $(\text{Activo circulante} / \text{Pasivo circulante}) \times 100$	162,66	140,28
Endeudamiento (%): $(\text{Exigible a corto y largo plazo} / \text{Fondos propios}) \times 100$	96,42	100,24
Cobertura del inmovilizado (%): $(\text{Recursos permanentes} / \text{Activo fijo}) \times 100$	107,50	104,50
Endeudamiento a corto plazo (%): $(\text{Pasivo circulante} / \text{Fondos propios}) \times 100$	93,45	94,19
Financiación bancaria sobre recursos ajenos (%): $(\text{Deudas con entidades de crédito} / \text{Exigible a corto y largo plazo}) \times 100$	3,98	7,36
Estructura		
Gastos financieros sobre cifra de negocios (%): $(\text{Gastos financieros} / \text{Importe neto de la cifra de negocios}) \times 100$	7,50	10,84
Subvenciones sobre cifra de negocios (%): $(\text{Subvenciones a la explotación} / \text{Importe neto de la cifra de negocios}) \times 100$	0,11	0,10
Inmovilizado sobre total activo (%): $(\text{Inmovilizado} / \text{Total activo}) \times 100$	83,70	86,44
Fondos propios sobre total pasivo (%): $(\text{Fondos propios} / \text{Total pasivo}) \times 100$	10,73	10,26
Rentabilidad		
Margen bruto de explotación (%): $(\text{Resultado bruto de explotación} / \text{Importe neto de la cifra de negocios}) \times 100$	20,46	16,93
Rentabilidad económica (%): $(\text{Resultado antes de impuestos} + \text{Gastos financieros} / \text{Total activo}) \times 100$	7,80	6,79
Rentabilidad financiera (%): $(\text{Resultado después de impuestos} / \text{Fondos propios}) \times 100$	12,83	12,13
Dividendos sobre fondos propios (%): $(\text{Dividendos} / \text{Fondos propios}) \times 100$	3,70	3,55
Productividad		
Inmovilizado en explotación por empleado (Miles de euros): $\text{Inmovilizaciones materiales} / \text{Plantilla media activa}$	34,30	32,10
Cifra de negocios por empleado (Miles de euros): $\text{Importe neto de la cifra de negocios} / \text{Plantilla media activa}$	96,75	83,62
Coste medio de personal (Miles de euros): $\text{Gastos de personal} / \text{Plantilla media activa}$	40,42	36,77
Beneficios por empleado (Miles de euros): $\text{Resultado después de impuestos} / \text{Plantilla media activa}$	6,16	5,00

Distribucion de personal**Servicios técnicos y de investigación**

Plantilla media

Categorías	2005		2004	
	Personal fijo	Personal eventual	Personal fijo	Personal eventual
Directivos, técnicos y similares.....	2.047	1.785	2.052	1.675
Administrativos y auxiliares.....	464	753	427	1.239
Obreros y subalternos.....	151	201	132	151
TOTAL.....	2.662	2.739	2.611	3.065



**SERVICIOS PRESTADOS A
OTRAS EMPRESAS Y OTROS
SERVICIOS**

ENTIDADES TRATADAS	
<p>APARCAMIENTO ZONA FRANCA S.L. (AZF) APARCAMIENTOS SUBTERRANEOS DE VIGO, S.L. CIREX, S.A. CONSORCIO VALENCIA 2007 ENWESA OPERACIONES, S.A. EXPOAGUA ZARAGOZA 2008, SOCIEDAD ANÓNIMA HIPÓDROMO DE LA ZARZUELA, S.A. INFRAESTRUCTURAS Y EQUIPAMIENTOS HISPALENSES, S.A. (INFEHSA) INMOBILIARIA DE PROMOCIONES Y ARRIENDOS, S.A. (IMPROASA) LOTERIAS Y APUESTAS DEL ESTADO (LAE) PORTEL SERVICIOS TELEMATICOS, S.A. (PORTEL) RED IBEROAMERICANA DE LOGÍSTICA Y COMERCIO, S.A. (RILCO) SEPI DESARROLLO EMPRESARIAL, S.A. (SEPIDES) SERVICIOS DOCUMENTALES DE ANDALUCIA, S.L. (SDA) SERVICIOS Y ESTUDIOS PARA LA NAVEGACIÓN AÉREA Y LA SEGURIDAD AERONÁUTICA, S.A. (SENASA) SOCIEDAD ESTATAL DE CONMEMORACIONES CULTURALES, S.A. SOCIEDAD ESTATAL DE GESTION DE ACTIVOS, S.A. (AGESA) SOCIEDAD ESTATAL DE GESTIÓN DE LA INFORMACIÓN TURÍSTICA, S.A. (SEGITUR) SOCIEDAD ESTATAL DE PARTICIPACIONES INDUSTRIALES (SEPI) SOCIEDAD ESTATAL PARA EXPOSICIONES INTERNACIONALES, S.A. SOCIEDAD ESTATAL PARA LA ACCIÓN CULTURAL EN EL EXTERIOR, S.A. (SEACEX) TECNOLOGIA E INVESTIGACION FERROVIARIA, S.A. (TIFSA)</p>	

ENTIDADES NO TRATADAS

CÁLCULO Y TRATAMIENTO DE LA INFORMACIÓN, CTI, S.A.
(CTISA)

INFORMA, D Y B, S.A. (INFORMA)

PORTEL EIXO ATLÁNTICO, S.R.L

SERVEI MANCOMUNAT DE PREVENCIÓ DEL PORT DE TARRAGONA,
S.A. (PREVENPORT)

Balance de situación

Servicios prestados a otras empresas y otros servicios

Activo	2005		2004		Variación	
	Miles de euros	Porcentaje	Miles de euros	Porcentaje	Absoluta	Porcentual
Accionistas (socios) por desembolsos no exigidos.....	5.288,45	0,05	10.576,90	0,12	-5.288,45	-50,00
Inmovilizado.....	2.606.260,83	25,64	1.999.849,52	22,90	606.411,31	30,32
Gastos de establecimiento.....	380,81	-	504,01	0,01	-123,20	-24,44
Inmovilizaciones inmateriales.....	54.905,77	0,54	33.733,39	0,39	21.172,38	62,76
Inmovilizaciones materiales.....	295.652,06	2,91	176.373,48	2,02	119.278,58	67,63
Inmovilizaciones financieras.....	2.255.322,19	22,19	1.789.238,64	20,48	466.083,55	26,05
Acciones propias a largo plazo.....	-	-	-	-	-	-
Deudores a largo plazo.....	-	-	-	-	-	-
Gastos a distribuir en varios ejercicios.....	3.290,83	0,03	2.750,15	0,03	540,68	19,66
Activo circulante.....	7.551.436,31	74,28	6.720.432,91	76,95	831.003,40	12,37
Accionistas por desembolsos exigidos.....	-	-	-	-	-	-
Existencias.....	5.317,85	0,05	8.557,69	0,10	-3.239,84	-37,86
Deudores.....	373.125,65	3,67	82.367,68	0,94	290.757,97	353,00
Inversiones financieras temporales.....	4.117.466,18	40,50	4.912.207,78	56,24	-794.741,60	-16,18
Acciones propias a corto plazo.....	-	-	-	-	-	-
Tesorería.....	3.050.921,90	30,01	1.716.828,14	19,66	1.334.093,76	77,71
Ajustes por periodificación.....	4.604,73	0,05	471,62	0,01	4.133,11	876,36
Total.....	10.166.276,42	100,00	8.733.609,48	100,00	1.432.666,94	16,40

Pasivo	2005		2004		Variación	
	Miles de euros	Porcentaje	Miles de euros	Porcentaje	Absoluta	Porcentual
Fondos propios.....	2.842.728,77	27,96	2.907.866,28	33,30	-65.137,51	-2,24
Capital suscrito, reservas y resultados ejercicios anteriores.....	676.005,11	6,65	1.345.533,84	15,41	-669.528,73	-49,76
Pérdidas y ganancias.....	2.166.723,66	21,31	1.562.332,44	17,89	604.391,22	38,69
Ingresos a distribuir en varios ejercicios.....	11.742,24	0,12	2.195,77	0,03	9.546,47	434,77
Provisiones para riesgos y gastos a largo plazo.....	3.458.749,59	34,02	3.318.132,81	37,99	140.616,78	4,24
Acreeedores a largo plazo.....	469.832,54	4,62	137.438,92	1,57	332.393,62	241,85
Obligaciones y otros valores negociables.....	90.151,82	0,89	90.151,82	1,03	-	-
Deudas con entidades de crédito.....	135.932,62	1,34	20.180,23	0,23	115.752,39	573,59
Deudas con empresas del grupo y asociadas.....	823,75	0,01	51,07	-	772,68	1.512,98
Otras deudas a largo plazo.....	242.924,35	2,39	27.055,80	0,31	215.868,55	797,86
Acreeedores a corto plazo.....	3.383.223,28	33,28	2.367.975,70	27,11	1.015.247,58	42,87
Obligaciones y otros valores negociables.....	248,63	-	128.559,38	1,47	-128.310,75	-99,81
Deudas con entidades de crédito.....	17.871,40	0,18	7.040,19	0,08	10.831,21	153,85
Deudas con empresas del grupo y asociadas.....	1.393.931,17	13,71	882.722,70	10,11	511.208,47	57,91
Otras deudas a corto plazo.....	1.965.676,90	19,34	1.347.506,20	15,43	618.170,70	45,88
Ajustes por periodificación.....	5.495,18	0,05	2.147,23	0,02	3.347,95	155,92
Provisiones para riesgos y gastos a corto plazo.....	-	-	-	-	-	-
Total.....	10.166.276,42	100,00	8.733.609,48	100,00	1.432.666,94	16,40

Cuenta de pérdidas y ganancias

Servicios prestados a otras empresas y otros servicios

Concepto	2005		2004		Variación	
	Miles de euros	Porcentaje	Miles de euros	Porcentaje	Absoluta	Porcentual
Ventas netas, prestación de servicios y otros ingresos de explotación.....	9.511.020,78	99,98	9.200.630,49	99,95	310.390,29	3,37
± Variación existencias de productos terminados y en curso de fabricación.....	-2.622,24	-0,02	3.088,40	0,03	-5.710,64	-184,91
+Trabajos efectuados por la empresa para su inmovilizado.....	1.520,32	0,02	438,89	-	1.081,43	246,40
+ Subvenciones a la explotación.....	1.906,30	0,02	1.477,26	0,02	429,04	29,04
Valor de la producción.....	9.511.825,16	100,00	9.205.635,04	100,00	306.190,12	3,33
- Consumo de mercaderías, materias primas y otras materias consumibles.....	5.956.880,86	62,63	5.705.678,97	61,98	251.201,89	4,40
- Gastos externos y de explotación.....	1.085.639,10	11,41	1.012.968,35	11,00	72.670,75	7,17
Valor añadido de la empresa.....	2.469.305,20	25,96	2.486.987,72	27,02	-17.682,52	-0,71
- Gastos de personal.....	88.473,75	0,93	81.118,33	0,89	7.355,42	9,07
Resultado bruto de explotación.....	2.380.831,45	25,03	2.405.869,39	26,13	-25.037,94	-1,04
- Dotación para amortizaciones de inmovilizado.....	13.533,11	0,14	13.468,13	0,14	64,98	0,48
- Dotación al fondo de reversión.....	-	-	-	-	-	-
± Insolvencias de crédito y variación provisiones de tráfico.....	-116.283,47	-1,22	16,18	-	-116.299,65	-718.786,46
Resultado neto de explotación.....	2.251.014,87	23,67	2.392.417,44	25,99	-141.402,57	-5,91
+ Ingresos financieros.....	654.570,51	6,86	193.037,44	2,09	461.533,07	239,09
- Gastos financieros.....	41.213,17	0,43	41.304,94	0,45	-91,77	-0,22
± Dotaciones para amortizaciones y provisiones financieras.....	-16.165,48	-0,16	-11.778,36	-0,12	-4.387,12	-37,25
Resultado de las actividades ordinarias.....	2.848.206,73	29,94	2.532.371,58	27,51	315.835,15	12,47
+ Beneficios del inmovilizado e ingresos excepcionales.....	315.221,38	3,31	1.835.374,83	19,94	-1.520.153,45	-82,83
- Pérdidas procedentes del inmovilizado y gastos excepcionales.	234.868,40	2,47	81.288,79	0,88	153.579,61	188,93
± Variación provisiones del inmovilizado inmaterial, material y cartera de control.....	-650.015,33	-6,83	-2.567.007,52	-27,89	1.916.992,19	74,68
Resultado antes de impuestos.....	2.278.544,38	23,95	1.719.450,10	18,68	559.094,28	32,52
± Impuesto sobre sociedades.....	-111.820,72	-1,17	-157.117,66	-1,71	45.296,94	28,83
Resultado del ejercicio.....	2.166.723,66	22,78	1.562.332,44	16,97	604.391,22	38,69

Cuadro de financiación

Servicios prestados a otras empresas y otros servicios

Aplicaciones	Miles de euros		Orígenes	Miles de euros	
	2005	2004		2005	2004
Recursos aplicados en las operaciones.....	-	-	Recursos procedentes de las operaciones.....	2.579.806,76	3.518.457,23
Gastos establecimiento y formalización de deudas.....	117,33	64,18	Aportaciones de accionistas.....	83.288,91	88.610,81
Adquisiciones de inmovilizado o traspasos del corto plazo.....	1.406.149,19	560.281,84	Ampliaciones de capital.....	83.288,91	78.549,87
Inmovilizaciones inmateriales.....	27.918,31	7.203,98	Compensaciones de pérdidas.....	-	10.060,94
Inmovilizaciones materiales.....	165.767,86	40.790,77	Subvenciones de capital.....	-	-
Inmovilizaciones financieras.....	1.212.463,02	512.287,09	Deudas a largo plazo o traspasos del corto plazo.....	350.648,27	6.265,71
Adquisiciones de acciones propias.....	-	-	Empréstitos y otros pasivos análogos.....	-	-
Deudores por operaciones de tráfico a largo plazo.....	-	-	De empresas del grupo y asociadas.....	549,27	-
Reducciones de capital.....	-	-	Otras deudas.....	350.099,00	6.265,71
Dividendos.....	2.292.706,42	2.405.469,14	Enajenación de inmovilizado.....	562.225,07	71.692,36
Cancelación o traspaso a corto plazo de deuda a largo plazo.....	20.043,83	168.294,30	Inmovilizaciones inmateriales.....	0,01	3.003,70
Empréstitos y otros pasivos análogos.....	-	122.756,72	Inmovilizaciones materiales.....	22.255,49	2.762,78
De empresas del grupo y asociadas.....	14.381,19	38.035,94	Inmovilizaciones financieras.....	539.969,57	65.925,88
Otras deudas.....	5.662,64	7.501,64	Enajenación de acciones propias.....	-	-
Administraciones Públicas a largo plazo....	-	-	Cancelación anticipada o traspaso a corto plazo de inmovilizaciones financieras.....	19.905,79	3.603,44
Provisiones para riesgos y gastos.....	57.493,87	24.013,85	Empresas del grupo y asociadas.....	8.304,37	3.418,87
Otras.....	843,69	2.402,02	Administraciones Públicas a largo plazo....	-	-
			Otras inversiones financieras.....	11.601,42	184,57
			Cancelación anticipada o traspaso a c.p. de deudores a l.p. por operaciones de tráfico.....	-	-
			Otros.....	10.415,90	1,78
Total Aplicaciones.....	3.777.354,33	3.160.525,33	Total Orígenes.....	3.606.290,70	3.688.631,33
Aumento de capital circulante.....	-	528.106,00	Disminución de capital circulante.....	171.063,63	-

Resultado de las operaciones**Servicios prestados a otras empresas y otros servicios**

Miles de euros

Concepto	2005	2004
Resultado contable del ejercicio.....	2.166.723,66	1.562.332,44
Más		
Dotaciones a las amortizaciones y provisiones de inmovilizado.....	252.692,84	537.335,97
Dotación a la provisión para riesgos y gastos.....	721.995,37	2.340.890,36
Gastos derivados de intereses diferidos.....	630,28	731,94
Amortización de gastos de formalización de deudas.....	23,19	40,03
Diferencias de cambio negativas.....	-	-
Pérdidas en enajenación de inmovilizado.....	53,83	1.434,69
Impuesto sobre sociedades diferido en el ejercicio.....	-	-
Otros.....	-	69,96
Menos		
Excesos de provisiones de inmovilizado.....	62.454,22	83.443,87
Excesos de provisiones para riesgos y gastos.....	44.122,79	836.389,57
Ingresos derivados de intereses diferidos.....	774,13	78,45
Diferencias de cambio positivas.....	-	2.219,61
Beneficios en la enajenación de inmovilizado.....	453.996,86	1.404,02
Subvenciones de capital traspasadas al resultado del ejercicio.....	94,24	765,62
Impuestos sobre sociedades anticipado en el ejercicio o crédito impositivo generado por compensación de pérdidas.....	870,17	-
Otros.....	-	77,02
Resultado generado o aplicado por las operaciones.....	2.579.806,76	3.518.457,23

Variación del capital circulante
Servicios prestados a otras empresas y otros servicios

Miles de euros

Concepto	Aumentos		Disminuciones	
	2005	2004	2005	2004
Accionistas por desembolsos exigidos.....	-	-	-	1.352,28
Existencias.....	-	3.070,11	3.222,45	-
Deudores.....	290.899,93	-	-	2.196,04
Acreedores y provisiones para riesgos y gastos a corto plazo.....	-	-	1.002.254,60	370.232,54
Inversiones financieras temporales.....	-	836.889,06	794.794,30	-
Acciones propias.....	-	-	-	-
Tesorería.....	1.334.179,13	61.788,78	-	-
Ajustes por periodificación.....	4.128,66	138,91	-	-
Total.....	1.629.207,72	901.886,86	1.800.271,35	373.780,86
Variación del capital circulante.....	-	528.106,00	171.063,63	-

Indicadores económico-financieros

Servicios prestados a otras empresas y otros servicios

Concepto	2005	2004
Situación financiera		
Liquidez (%): $((\text{Activo circulante} - \text{Existencias}) / \text{Pasivo circulante}) \times 100$	223,05	283,44
Solvencia técnica (%): $(\text{Activo circulante} / \text{Pasivo circulante}) \times 100$	223,20	283,81
Endeudamiento (%): $(\text{Exigible a corto y largo plazo} / \text{Fondos propios}) \times 100$	135,54	86,16
Cobertura del inmovilizado (%): $(\text{Recursos permanentes} / \text{Activo fijo}) \times 100$	259,41	316,20
Endeudamiento a corto plazo (%): $(\text{Pasivo circulante} / \text{Fondos propios}) \times 100$	119,01	81,43
Financiación bancaria sobre recursos ajenos (%): $(\text{Deudas con entidades de crédito} / \text{Exigible a corto y largo plazo}) \times 100$	3,99	1,09
Estructura		
Gastos financieros sobre cifra de negocios (%): $(\text{Gastos financieros} / \text{Importe neto de la cifra de negocios}) \times 100$	0,44	0,45
Subvenciones sobre cifra de negocios (%): $(\text{Subvenciones a la explotación} / \text{Importe neto de la cifra de negocios}) \times 100$	0,02	0,02
Inmovilizado sobre total activo (%): $(\text{Inmovilizado} / \text{Total activo}) \times 100$	25,64	22,90
Fondos propios sobre total pasivo (%): $(\text{Fondos propios} / \text{Total pasivo}) \times 100$	27,96	33,30
Rentabilidad		
Margen bruto de explotación (%): $(\text{Resultado bruto de explotación} / \text{Importe neto de la cifra de negocios}) \times 100$	25,24	26,35
Rentabilidad económica (%): $(\text{Resultado antes de impuestos} + \text{Gastos financieros} / \text{Total activo}) \times 100$	22,82	20,16
Rentabilidad financiera (%): $(\text{Resultado después de impuestos} / \text{Fondos propios}) \times 100$	76,22	53,73
Dividendos sobre fondos propios (%): $(\text{Dividendos} / \text{Fondos propios}) \times 100$	81,99	82,73
Productividad		
Inmovilizado en explotación por empleado (Miles de euros): $\text{Inmovilizaciones materiales} / \text{Plantilla media activa}$	136,06	85,29
Cifra de negocios por empleado (Miles de euros): $\text{Importe neto de la cifra de negocios} / \text{Plantilla media activa}$	4.340,83	4.414,38
Coste medio de personal (Miles de euros): $\text{Gastos de personal} / \text{Plantilla media activa}$	40,72	39,23
Beneficios por empleado (Miles de euros): $\text{Resultado después de impuestos} / \text{Plantilla media activa}$	997,11	755,48

Distribucion de personal**Servicios prestados a otras empresas y otros servicios**

Plantilla media

Categorías	2005		2004	
	Personal fijo	Personal eventual	Personal fijo	Personal eventual
Directivos, técnicos y similares.....	709	301	741	177
Administrativos y auxiliares.....	815	77	785	98
Obreros y subalternos.....	143	128	178	89
TOTAL.....	1.667	506	1.704	364



EN SITUACIONES ESPECIALES

ENTIDADES TRATADAS	
ACENOR, S.A.	
AGRUMINSA, S.A.	
AHV-ENSIDESA CAPITAL, S.A. (AHV-ENSIDESA CAPITAL)	
ALCOHOLES NUÑEZ, S.L.	
ALIMENTOS Y ACEITES, S.A. (ALYCESA)	
APROTEC, S.A.	
ASTILLEROS ESPAÑOLES, S.A. (EN LIQUIDACIÓN) (AES)	
BABCOCK WILCOX ESPAÑOLA, S.A. (B.W.E.)	
BARCELONA HOLDING OLIMPICO, S.A. (HOLSA)	
CENTRO MINERO DE PENOUTA, S.A.	
COIN ASESORES, S.A.	
COMPañIA DE LOS FERROCARRILES DE MADRID A ZARAGOZA Y ALICANTE, S.A. (EN LIQUIDACION)	
COMPañIA DEL FERROCARRIL CENTRAL DE ARAGON, S.A. (EN LIQUIDACION)	
COMPañIA GENERAL ESPAÑOLA DE AFRICA	
EFEGESTION, S.A. (EFEGESTION)	
EMPRESA NACIONAL ADARO, S.A. (EN LIQUIDACIÓN)	
EQUIPAMIENTO DE ESPACIOS Y ESTACIONES, S.A. (EQUIDES)	
EQUISOL, S.A. (EQUISOL, S.A.)	
PROGRAMAS Y EXPLOTACIONES DE RADIODIFUSION, S.A. (PROERSA)	
QUALITY SERVICE GESTIÓN DE SERVICIOS INTEGRALES, S.A.U. (QUALITY SERVICE G.S.I., S.A.U)	
RUMASA, S.A.	
SDAD. ESTATAL PARA LA EJECUCION DE PROGRAMAS Y ACTUACIONES CONMEMORATIVAS DEL V CENTENARIO DEL DESCUBRIMIENTO DE AMERICA SA (EN LIQUIDACION) (V CENTENARIO (EN LIQUIDACION))	
SHS CERAMICAS, S.A.	
SOCIEDAD PARA EL DESARROLLO INDUSTRIAL DE ANDALUCIA, S.A. (SODIAN)	
TECNOLOGIA, ARQUITECTURA Y SISTEMAS, S.A. (TARSIS)	
VIÑEDOS ESPAÑOLES, S.L.	

ENTIDADES NO TRATADAS

CONSORCIO RIO SAN PEDRO
JUNTA MIXTA SANTA ANA (SANTA ANA)
QUALITY FISH INDUSTRIAS PESQUERAS, S.A.
SOCIEDAD ESTATAL DE ESTIBA Y DESESTIBA DEL PUERTO LA
ESTACA DE EL HIERRO, S.A. (SESTIHIERRO)

Balance de situación

En situaciones especiales

Activo	2005		2004		Variación	
	Miles de euros	Porcentaje	Miles de euros	Porcentaje	Absoluta	Porcentual
Accionistas (socios) por desembolsos no exigidos.....	1.114,88	0,08	1.114,88	0,06	-	-
Inmovilizado.....	601.176,35	42,81	966.849,85	48,03	-365.673,50	-37,82
Gastos de establecimiento.....	4,03	-	116,80	0,01	-112,77	-96,55
Inmovilizaciones inmateriales.....	8.902,41	0,63	8.923,41	0,44	-21,00	-0,24
Inmovilizaciones materiales.....	5.446,43	0,39	6.742,15	0,33	-1.295,72	-19,22
Inmovilizaciones financieras.....	579.397,47	41,26	941.220,28	46,76	-361.822,81	-38,44
Acciones propias a largo plazo.....	-	-	-	-	-	-
Deudores a largo plazo.....	7.426,01	0,53	9.847,21	0,49	-2.421,20	-24,59
Gastos a distribuir en varios ejercicios.....	185,00	0,01	321,00	0,02	-136,00	-42,37
Activo circulante.....	801.744,72	57,10	1.044.527,54	51,89	-242.782,82	-23,24
Accionistas por desembolsos exigidos.....	-	-	-	-	-	-
Existencias.....	5.988,11	0,43	4.042,73	0,20	1.945,38	48,12
Deudores.....	230.897,31	16,44	369.200,48	18,34	-138.303,17	-37,46
Inversiones financieras temporales.....	562.483,20	40,06	663.567,64	32,97	-101.084,44	-15,23
Acciones propias a corto plazo.....	-	-	-	-	-	-
Tesorería.....	2.095,58	0,15	7.268,16	0,36	-5.172,58	-71,17
Ajustes por periodificación.....	280,52	0,02	448,53	0,02	-168,01	-37,46
Total.....	1.404.220,95	100,00	2.012.813,27	100,00	-608.592,32	-30,24

Pasivo	2005		2004		Variación	
	Miles de euros	Porcentaje	Miles de euros	Porcentaje	Absoluta	Porcentual
Fondos propios.....	462.828,37	32,95	728.705,72	36,20	-265.877,35	-36,49
Capital suscrito, reservas y resultados ejercicios anteriores.....	398.929,76	28,40	456.549,68	22,68	-57.619,92	-12,62
Pérdidas y ganancias.....	63.898,61	4,55	272.156,04	13,52	-208.257,43	-76,52
Ingresos a distribuir en varios ejercicios.....	269.427,63	19,19	283.767,32	14,10	-14.339,69	-5,05
Provisiones para riesgos y gastos a largo plazo.....	367.287,24	26,16	478.014,77	23,75	-110.727,53	-23,16
Acreeedores a largo plazo.....	104.343,62	7,43	107.663,62	5,35	-3.320,00	-3,08
Obligaciones y otros valores negociables.....	-	-	-	-	-	-
Deudas con entidades de crédito.....	103.401,00	7,36	106.721,00	5,30	-3.320,00	-3,11
Deudas con empresas del grupo y asociadas.....	-	-	-	-	-	-
Otras deudas a largo plazo.....	942,62	0,07	942,62	0,05	-	-
Acreeedores a corto plazo.....	169.435,96	12,07	328.671,60	16,33	-159.235,64	-48,45
Obligaciones y otros valores negociables.....	-	-	-	-	-	-
Deudas con entidades de crédito.....	54.168,24	3,86	159.866,21	7,93	-105.697,97	-66,12
Deudas con empresas del grupo y asociadas.....	93.767,06	6,67	133.560,28	6,64	-39.793,22	-29,79
Otras deudas a corto plazo.....	21.423,66	1,53	35.132,11	1,75	-13.708,45	-39,02
Ajustes por periodificación.....	77,00	0,01	113,00	0,01	-36,00	-31,86
Provisiones para riesgos y gastos a corto plazo.....	30.898,13	2,20	85.990,24	4,27	-55.092,11	-64,07
Total.....	1.404.220,95	100,00	2.012.813,27	100,00	-608.592,32	-30,24

Cuenta de pérdidas y ganancias

En situaciones especiales

Concepto	2005		2004		Variación	
	Miles de euros	Porcentaje	Miles de euros	Porcentaje	Absoluta	Porcentual
Ventas netas, prestación de servicios y otros ingresos de explotación.....	3.095,95	16,18	13.192,88	35,05	-10.096,93	-76,53
± Variación existencias de productos terminados y en curso de fabricación.....	168,23	0,88	-119,05	-0,31	287,28	241,31
+ Trabajos efectuados por la empresa para su inmovilizado.....	-	-	16,89	0,04	-16,89	-100,00
+ Subvenciones a la explotación.....	15.871,00	82,94	24.552,00	65,22	-8.681,00	-35,36
Valor de la producción.....	19.135,18	100,00	37.642,72	100,00	-18.507,54	-49,17
- Consumo de mercaderías, materias primas y otras materias consumibles.....	800,23	4,18	4.565,96	12,13	-3.765,73	-82,47
- Gastos externos y de explotación.....	5.856,15	30,61	8.173,32	21,71	-2.317,17	-28,35
Valor añadido de la empresa.....	12.478,80	65,21	24.903,44	66,16	-12.424,64	-49,89
- Gastos de personal.....	3.553,98	18,57	7.930,61	21,07	-4.376,63	-55,19
Resultado bruto de explotación.....	8.924,82	46,64	16.972,83	45,09	-8.048,01	-47,42
- Dotación para amortizaciones de inmovilizado.....	487,99	2,55	954,64	2,54	-466,65	-48,88
- Dotación al fondo de reversión.....	-	-	-	-	-	-
± Insolvencias de crédito y variación provisiones de tráfico.....	6.531,12	34,13	-518,11	-1,37	7.049,23	1.360,57
Resultado neto de explotación.....	14.967,95	78,22	15.500,08	41,18	-532,13	-3,43
+ Ingresos financieros.....	19.689,08	102,89	24.799,20	65,88	-5.110,12	-20,61
- Gastos financieros.....	22.348,87	116,79	36.612,26	97,27	-14.263,39	-38,96
± Dotaciones para amortizaciones y provisiones financieras.....	-894,60	-4,67	-719,82	-1,91	-174,78	-24,28
Resultado de las actividades ordinarias.....	11.413,56	59,65	2.967,20	7,88	8.446,36	284,66
+ Beneficios del inmovilizado e ingresos excepcionales.....	87.565,69	457,62	222.457,62	590,98	-134.891,93	-60,64
- Pérdidas procedentes del inmovilizado y gastos excepcionales.	75.776,67	396,01	43.382,04	115,25	32.394,63	74,67
± Variación provisiones del inmovilizado inmaterial, material y cartera de control.....	6.119,94	31,98	53.840,80	143,03	-47.720,86	-88,63
Resultado antes de impuestos.....	29.322,52	153,24	235.883,58	626,64	-206.561,06	-87,57
± Impuesto sobre sociedades.....	34.576,09	180,69	36.272,46	96,36	-1.696,37	-4,68
Resultado del ejercicio.....	63.898,61	333,93	272.156,04	723,00	-208.257,43	-76,52

Cuadro de financiación

En situaciones especiales

Aplicaciones	Miles de euros		Orígenes	Miles de euros	
	2005	2004		2005	2004
Recursos aplicados en las operaciones.....	-	-	Recursos procedentes de las operaciones.....	42.257,72	218.585,84
Gastos establecimiento y formalización de deudas.....	-	-	Aportaciones de accionistas.....	1.000,00	64.683,00
Adquisiciones de inmovilizado o traspasos del corto plazo.....	2.963,82	5.257,04	Ampliaciones de capital.....	-	-
Inmovilizaciones inmateriales.....	1,59	10,68	Compensaciones de pérdidas.....	1.000,00	64.683,00
Inmovilizaciones materiales.....	872,03	203,52	Subvenciones de capital.....	-	1.728,00
Inmovilizaciones financieras.....	2.090,20	5.042,84	Deudas a largo plazo o traspasos del corto plazo.....	-	-
Adquisiciones de acciones propias.....	-	-	Empréstitos y otros pasivos análogos.....	-	-
Deudores por operaciones de tráfico a largo plazo.....	-	121,21	De empresas del grupo y asociadas.....	-	-
Reducciones de capital.....	-	-	Otras deudas.....	-	-
Dividendos.....	150.244,05	-	Enajenación de inmovilizado.....	5.846,32	26.858,63
Cancelación o traspaso a corto plazo de deuda a largo plazo.....	3.320,00	195.338,53	Inmovilizaciones inmateriales.....	5,38	-
Empréstitos y otros pasivos análogos.....	3.320,00	187.620,91	Inmovilizaciones materiales.....	5.309,11	23.579,57
De empresas del grupo y asociadas.....	-	36,06	Inmovilizaciones financieras.....	531,83	3.279,06
Otras deudas.....	-	7.681,56	Enajenación de acciones propias.....	-	-
Administraciones Públicas a largo plazo....	-	-	Cancelación anticipada o traspaso a corto plazo de inmovilizaciones financieras.....	168.858,71	185.272,74
Provisiones para riesgos y gastos.....	97.148,70	131.768,95	Empresas del grupo y asociadas.....	1.365,00	2.164,00
Otras.....	-	29.016,70	Administraciones Públicas a largo plazo....	127.817,00	137.299,66
			Otras inversiones financieras.....	39.676,71	45.809,08
			Cancelación anticipada o traspaso a c.p. de deudores a l.p. por operaciones de tráfico.....	7.585,28	3.356,20
			Otros.....	985,02	1.030,10
Total Aplicaciones.....	253.676,57	361.502,43	Total Orígenes.....	226.533,05	501.514,51
Aumento de capital circulante.....	-	140.012,08	Disminución de capital circulante.....	27.143,52	-

Resultado de las operaciones**En situaciones especiales**

Miles de euros

Concepto	2005	2004
Resultado contable del ejercicio.....	63.898,61	272.156,04
Más		
Dotaciones a las amortizaciones y provisiones de inmovilizado.....	2.139,50	5.827,96
Dotación a la provisión para riesgos y gastos.....	70.658,28	28.053,68
Gastos derivados de intereses diferidos.....	-	-
Amortización de gastos de formalización de deudas.....	136,00	174,79
Diferencias de cambio negativas.....	-	-
Pérdidas en enajenación de inmovilizado.....	591,69	84,00
Impuesto sobre sociedades diferido en el ejercicio.....	-	-
Otros.....	0,01	5.469,22
Menos		
Excesos de provisiones de inmovilizado.....	7.129,62	54.382,72
Excesos de provisiones para riesgos y gastos.....	63.563,95	16.381,22
Ingresos derivados de intereses diferidos.....	309,36	1.302,91
Diferencias de cambio positivas.....	-	-
Beneficios en la enajenación de inmovilizado.....	4.577,22	16.868,37
Subvenciones de capital traspasadas al resultado del ejercicio.....	65,04	57,19
Impuestos sobre sociedades anticipado en el ejercicio o crédito impositivo generado por compensación de pérdidas.....	84,96	3.951,58
Otros.....	19.435,22	0,01
Resultado generado o aplicado por las operaciones.....	42.258,72	218.821,69

Variación del capital circulante
En situaciones especiales

Miles de euros

Concepto	Aumentos		Disminuciones	
	2005	2004	2005	2004
Accionistas por desembolsos exigidos.....	-	-	-	-
Existencias.....	1.947,30	1.441,57	-	-
Deudores.....	-	139.766,09	129.616,47	-
Acreedores y provisiones para riesgos y gastos a corto plazo.....	202.475,95	1.886,64	-	-
Inversiones financieras temporales.....	-	-	97.538,28	2.114,12
Acciones propias.....	-	-	-	-
Tesorería.....	-	-	4.567,68	1.212,79
Ajustes por periodificación.....	155,66	244,69	-	-
Total.....	204.578,91	143.338,99	231.722,43	3.326,91
Variación del capital circulante.....	-	140.012,08	27.143,52	-

Indicadores económico-financieros

En situaciones especiales

Concepto	2005	2004
Situación financiera		
Liquidez (%): $((\text{Activo circulante} - \text{Existencias}) / \text{Pasivo circulante}) \times 100$	397,22	250,92
Solvencia técnica (%): $(\text{Activo circulante} / \text{Pasivo circulante}) \times 100$	400,20	251,90
Endeudamiento (%): $(\text{Exigible a corto y largo plazo} / \text{Fondos propios}) \times 100$	59,15	59,88
Cobertura del inmovilizado (%): $(\text{Recursos permanentes} / \text{Activo fijo}) \times 100$	199,82	165,05
Endeudamiento a corto plazo (%): $(\text{Pasivo circulante} / \text{Fondos propios}) \times 100$	43,29	56,90
Financiación bancaria sobre recursos ajenos (%): $(\text{Deudas con entidades de crédito} / \text{Exigible a corto y largo plazo}) \times 100$	57,55	61,10
Estructura		
Gastos financieros sobre cifra de negocios (%): $(\text{Gastos financieros} / \text{Importe neto de la cifra de negocios}) \times 100$	894,52	430,56
Subvenciones sobre cifra de negocios (%): $(\text{Subvenciones a la explotación} / \text{Importe neto de la cifra de negocios}) \times 100$	635,24	288,73
Inmovilizado sobre total activo (%): $(\text{Inmovilizado} / \text{Total activo}) \times 100$	42,81	48,04
Fondos propios sobre total pasivo (%): $(\text{Fondos propios} / \text{Total pasivo}) \times 100$	32,96	36,20
Rentabilidad		
Margen bruto de explotación (%): $(\text{Resultado bruto de explotación} / \text{Importe neto de la cifra de negocios}) \times 100$	357,22	199,60
Rentabilidad económica (%): $(\text{Resultado antes de impuestos} + \text{Gastos financieros} / \text{Total activo}) \times 100$	3,68	13,54
Rentabilidad financiera (%): $(\text{Resultado después de impuestos} / \text{Fondos propios}) \times 100$	13,81	37,35
Dividendos sobre fondos propios (%): $(\text{Dividendos} / \text{Fondos propios}) \times 100$	6,46	28,03
Productividad		
Inmovilizado en explotación por empleado (Miles de euros): $\text{Inmovilizaciones materiales} / \text{Plantilla media activa}$	74,61	48,16
Cifra de negocios por empleado (Miles de euros): $\text{Importe neto de la cifra de negocios} / \text{Plantilla media activa}$	34,23	60,74
Coste medio de personal (Miles de euros): $\text{Gastos de personal} / \text{Plantilla media activa}$	48,69	56,65
Beneficios por empleado (Miles de euros): $\text{Resultado después de impuestos} / \text{Plantilla media activa}$	875,32	1.943,97

Distribucion de personal**En situaciones especiales**

Plantilla media

Categorías	2005		2004	
	Personal fijo	Personal eventual	Personal fijo	Personal eventual
Directivos, técnicos y similares.....	20	3	37	15
Administrativos y auxiliares.....	20	5	17	4
Obreros y subalternos.....	25	-	32	35
TOTAL.....	65	8	86	54



INTERMEDIACIÓN FINANCIERA

ENTIDADES TRATADAS	
AXIS PARTICIPACIONES EMPRESARIALES, SGEGR, S.A. (AXIS PARTICIPACIONES EMPRESARIALES) COFIVACASA, S.A. COMPAÑIA ESPAÑOLA DE REAFIANZAMIENTO, S.A. (CERSA) CORPORACIÓN ALIMENTARIA QUALITY, S.A. FONDICO, FONDO DE CAPITAL RIESGO FONDO DE AYUDA AL DESARROLLO (FAD) FONDO DE LIQUIDACIÓN ASICA (SAECA FONDO ASICA) FONDO EURO-ICO, FONDO DE CAPITAL RIESGO FONDO PARA INVERSIONES EN EL EXTERIOR (FIEX) FONDO PARA LA CONCESIÓN DE MICROCRÉDITOS PARA PROYECTOS DE DESARROLLO SOCIAL BÁSICO EN EL EXTERIOR (FCM) FONDO PARA OPERACIONES DE INVERSIÓN EN EL EXTERIOR DE LA PEQUEÑA Y MEDIANA EMPRESA (FONPYME) GRUAS Y UTILLAJES, S.A. (GRUTISA) SADIM INVERSIONES, S.A. SAES CAPITAL, S.A. SEPIDES GESTION S.G.E.C.R., S.A. SOCIEDAD ANONIMA ESTATAL DE CAUCION AGRARIA (SAECA) VIGO ACTIVO SOCIEDAD DE CAPITAL RIESGO, S.A.	

ENTIDADES NO TRATADAS

FONDO DE APOYO A LA ACUICULTURA DE GALICIA
FONDO FINANCIERO DEL ESTADO PARA LA MODERNIZACIÓN DE
LAS INFRAESTRUCTURAS TURÍSTICAS (FOMIT)
NEOTEC CAPITAL RIESGO SOCIEDAD DE FONDOS S.A. SCR

Balance de situación

Intermediación financiera

Activo	2005		2004		Variación	
	Miles de euros	Porcentaje	Miles de euros	Porcentaje	Absoluta	Porcentual
Accionistas (socios) por desembolsos no exigidos.....	13.190,51	0,21	15.936,61	1,83	-2.746,10	-17,23
Inmovilizado.....	4.794.717,34	76,25	237.031,28	27,29	4.557.686,06	1.922,82
Gastos de establecimiento.....	51,40	-	71,36	0,01	-19,96	-27,97
Inmovilizaciones inmateriales.....	33,14	-	51,51	0,01	-18,37	-35,66
Inmovilizaciones materiales.....	1.796,90	0,03	1.372,13	0,16	424,77	30,96
Inmovilizaciones financieras.....	296.962,96	4,72	235.536,26	27,11	61.426,70	26,08
Acciones propias a largo plazo.....	0,02	-	0,02	-	-	-
Deudores a largo plazo.....	4.495.872,92	71,50	-	-	4.495.872,92	-
Gastos a distribuir en varios ejercicios.....	-	-	-	-	-	-
Activo circulante.....	1.480.265,55	23,54	615.621,26	70,88	864.644,29	140,45
Accionistas por desembolsos exigidos.....	34.700,00	0,55	-	-	34.700,00	-
Existencias.....	-	-	-	-	-	-
Deudores.....	506.090,38	8,05	47.062,21	5,42	459.028,17	975,36
Inversiones financieras temporales.....	253.866,88	4,04	221.697,20	25,52	32.169,68	14,51
Acciones propias a corto plazo.....	-	-	-	-	-	-
Tesorería.....	685.270,47	10,89	346.797,50	39,93	338.472,97	97,60
Ajustes por periodificación.....	337,82	0,01	64,35	0,01	273,47	424,97
Total.....	6.288.173,40	100,00	868.589,15	100,00	5.419.584,25	623,95

Pasivo	2005		2004		Variación	
	Miles de euros	Porcentaje	Miles de euros	Porcentaje	Absoluta	Porcentual
Fondos propios.....	5.807.845,90	92,37	709.957,69	81,74	5.097.888,21	718,06
Capital suscrito, reservas y resultados ejercicios anteriores.....	6.455.838,22	102,67	715.552,74	82,38	5.740.285,48	802,22
Pérdidas y ganancias.....	-647.992,32	-10,30	-5.595,05	-0,64	-642.397,27	-11.481,53
Ingresos a distribuir en varios ejercicios.....	3.226,20	0,05	3.337,31	0,38	-111,11	-3,33
Provisiones para riesgos y gastos a largo plazo.....	128.161,05	2,04	91.461,51	10,53	36.699,54	40,13
Acreeedores a largo plazo.....	262.508,13	4,17	23.868,54	2,75	238.639,59	999,81
Obligaciones y otros valores negociables.....	-	-	-	-	-	-
Deudas con entidades de crédito.....	-	-	-	-	-	-
Deudas con empresas del grupo y asociadas.....	7.500,00	0,12	926,93	0,11	6.573,07	709,12
Otras deudas a largo plazo.....	255.008,13	4,06	22.941,61	2,64	232.066,52	1.011,55
Acreeedores a corto plazo.....	86.432,12	1,37	39.964,10	4,60	46.468,02	116,27
Obligaciones y otros valores negociables.....	-	-	-	-	-	-
Deudas con entidades de crédito.....	-	-	-	-	-	-
Deudas con empresas del grupo y asociadas.....	19.329,59	0,31	25.652,05	2,95	-6.322,46	-24,65
Otras deudas a corto plazo.....	66.439,65	1,05	14.067,60	1,62	52.372,05	372,29
Ajustes por periodificación.....	662,88	0,01	244,45	0,03	418,43	171,17
Provisiones para riesgos y gastos a corto plazo.....	-	-	-	-	-	-
Total.....	6.288.173,40	100,00	868.589,15	100,00	5.419.584,25	623,95

Cuenta de pérdidas y ganancias

Intermediación financiera

Concepto	2005		2004		Variación	
	Miles de euros	Porcentaje	Miles de euros	Porcentaje	Absoluta	Porcentual
Ventas netas, prestación de servicios y otros ingresos de explotación.....	97.249,79	100,00	5.951,06	103,95	91.298,73	1.534,16
± Variación existencias de productos terminados y en curso de fabricación.....	-	-	-226,28	-3,95	226,28	100,00
+Trabajos efectuados por la empresa para su inmovilizado.....	-	-	-	-	-	-
+ Subvenciones a la explotación.....	-	-	-	-	-	-
Valor de la producción.....	97.249,79	100,00	5.724,78	100,00	91.525,01	1.598,75
- Consumo de mercaderías, materias primas y otras materias consumibles.....	-	-	61,82	1,08	-61,82	-100,00
- Gastos externos y de explotación.....	339.828,06	349,43	8.851,98	154,62	330.976,08	3.739,01
Valor añadido de la empresa.....	-242.578,27	-249,43	-3.189,02	-55,70	-239.389,25	-7.506,67
- Gastos de personal.....	4.545,74	4,68	4.272,74	74,64	273,00	6,39
Resultado bruto de explotación.....	-247.124,01	-254,11	-7.461,76	-130,34	-239.662,25	-3.211,87
- Dotación para amortizaciones de inmovilizado.....	143,33	0,15	133,64	2,33	9,69	7,25
- Dotación al fondo de reversión.....	-	-	-	-	-	-
± Insolvencias de crédito y variación provisiones de tráfico.....	-452.927,48	-465,73	-3.997,71	-69,83	-448.929,77	-11.229,67
Resultado neto de explotación.....	-700.194,82	-719,99	-11.593,11	-202,50	-688.601,71	-5.939,75
+ Ingresos financieros.....	729.332,94	749,94	13.411,53	234,26	715.921,41	5.338,10
- Gastos financieros.....	7.277,88	7,48	1.637,35	28,60	5.640,53	344,49
± Dotaciones para amortizaciones y provisiones financieras.....	-6.767,37	-6,95	7.650,68	133,64	-14.418,05	-188,45
Resultado de las actividades ordinarias.....	15.092,87	15,52	7.831,75	136,80	7.261,12	92,71
+ Beneficios del inmovilizado e ingresos excepcionales.....	9.504,48	9,77	13.146,35	229,64	-3.641,87	-27,70
- Pérdidas procedentes del inmovilizado y gastos excepcionales.	668.167,23	687,06	18.490,80	322,99	649.676,43	3.513,51
± Variación provisiones del inmovilizado inmaterial, material y cartera de control.....	-7.607,79	-7,82	-6.414,24	-112,04	-1.193,55	-18,61
Resultado antes de impuestos.....	-651.177,67	-669,59	-3.926,94	-68,59	-647.250,73	-16.482,32
± Impuesto sobre sociedades.....	3.185,35	3,28	-1.668,11	-29,14	4.853,46	290,96
Resultado del ejercicio.....	-647.992,32	-666,31	-5.595,05	-97,73	-642.397,27	-11.481,53

Cuadro de financiación

Intermediación financiera

Aplicaciones	Miles de euros		Orígenes	Miles de euros	
	2005	2004		2005	2004
Recursos aplicados en las operaciones.....	-	-	Recursos procedentes de las operaciones.....	17.575,09	18.126,83
Gastos establecimiento y formalización de deudas.....	-	54,80	Aportaciones de accionistas.....	816.310,71	103.011,55
Adquisiciones de inmovilizado o traspasos del corto plazo.....	91.904,64	124.679,76	Ampliaciones de capital.....	815.144,59	103.011,54
Inmovilizaciones inmateriales.....	4,86	20,84	Compensaciones de pérdidas.....	1.166,12	0,01
Inmovilizaciones materiales.....	586,95	36,92	Subvenciones de capital.....	10.104,32	9.163,63
Inmovilizaciones financieras.....	91.312,83	124.622,00	Deudas a largo plazo o traspasos del corto plazo.....	9.749,78	1.912,40
Adquisiciones de acciones propias.....	-	-	Empréstitos y otros pasivos análogos.....	-	-
Deudores por operaciones de tráfico a largo plazo.....	63.867,33	-	De empresas del grupo y asociadas.....	7.500,00	-
Reducciones de capital.....	256.924,00	-	Otras deudas.....	2.249,78	1.912,40
Dividendos.....	154.087,81	-	Enajenación de inmovilizado.....	39.317,27	16.805,12
Cancelación o traspaso a corto plazo de deuda a largo plazo.....	93.213,27	1.181,61	Inmovilizaciones inmateriales.....	-	-
Empréstitos y otros pasivos análogos.....	-	-	Inmovilizaciones materiales.....	7,19	4,81
De empresas del grupo y asociadas.....	926,93	-	Inmovilizaciones financieras.....	39.310,08	16.800,31
Otras deudas.....	92.240,02	1.181,61	Enajenación de acciones propias.....	-	-
Administraciones Públicas a largo plazo....	46,32	-	Cancelación anticipada o traspaso a corto plazo de inmovilizaciones financieras.....	21.808,85	2.657,98
Provisiones para riesgos y gastos.....	12.272,50	7.328,11	Empresas del grupo y asociadas.....	1.060,30	72,16
Otras.....	7.900,32	10.975,96	Administraciones Públicas a largo plazo....	821,89	2.151,34
			Otras inversiones financieras.....	19.926,66	434,48
			Cancelación anticipada o traspaso a c.p. de deudores a l.p. por operaciones de tráfico.....	-	-
			Otros.....	24.993,90	135,36
Total Aplicaciones.....	680.169,87	144.220,24	Total Orígenes.....	939.859,92	151.812,87
Aumento de capital circulante.....	259.690,05	7.592,63	Disminución de capital circulante.....	-	-

Resultado de las operaciones**Intermediación financiera**

Miles de euros

Concepto	2005	2004
Resultado contable del ejercicio	-647.992,32	-5.595,05
Más		
Dotaciones a las amortizaciones y provisiones de inmovilizado.....	12.307,49	10.561,00
Dotación a la provisión para riesgos y gastos.....	15.251,14	9.016,70
Gastos derivados de intereses diferidos.....	-	-
Amortización de gastos de formalización de deudas.....	-	-
Diferencias de cambio negativas.....	647.224,00	-
Pérdidas en enajenación de inmovilizado.....	5,70	10.976,28
Impuesto sobre sociedades diferido en el ejercicio.....	-	-
Otros.....	-	-
Menos		
Excesos de provisiones de inmovilizado.....	3.465,30	2.362,97
Excesos de provisiones para riesgos y gastos.....	1.775,28	3.581,97
Ingresos derivados de intereses diferidos.....	-	285,44
Diferencias de cambio positivas.....	3.754,10	-
Beneficios en la enajenación de inmovilizado.....	3,36	315,25
Subvenciones de capital traspasadas al resultado del ejercicio.....	-	-
Impuestos sobre sociedades anticipado en el ejercicio o crédito impositivo generado por compensación de pérdidas.....	111,77	286,47
Otros.....	111,11	-
Resultado generado o aplicado por las operaciones	17.575,09	18.126,83

Variación del capital circulante
Intermediación financiera

Miles de euros

Concepto	Aumentos		Disminuciones	
	2005	2004	2005	2004
Accionistas por desembolsos exigidos.....	34.700,00	-	-	-
Existencias.....	-	-	-	288,10
Deudores.....	76.519,72	9.777,34	-	-
Acreedores y provisiones para riesgos y gastos a corto plazo.....	-	-	39.154,87	29.672,86
Inversiones financieras temporales.....	32.169,68	9.382,44	-	-
Acciones propias.....	-	-	-	-
Tesorería.....	170.243,41	19.179,67	-	-
Ajustes por periodificación.....	-	-	14.787,89	785,86
Total.....	313.632,81	38.339,45	53.942,76	30.746,82
Variación del capital circulante.....	259.690,05	7.592,63	-	-

Indicadores económico-financieros

Intermediación financiera

Concepto	2005	2004
Situación financiera		
Liquidez (%): $((\text{Activo circulante} - \text{Existencias}) / \text{Pasivo circulante}) \times 100$	1.712,63	1.540,44
Solvencia técnica (%): $(\text{Activo circulante} / \text{Pasivo circulante}) \times 100$	1.712,63	1.540,44
Endeudamiento (%): $(\text{Exigible a corto y largo plazo} / \text{Fondos propios}) \times 100$	6,01	8,99
Cobertura del inmovilizado (%): $(\text{Recursos permanentes} / \text{Activo fijo}) \times 100$	128,99	327,56
Endeudamiento a corto plazo (%): $(\text{Pasivo circulante} / \text{Fondos propios}) \times 100$	1,49	5,63
Financiación bancaria sobre recursos ajenos (%): $(\text{Deudas con entidades de crédito} / \text{Exigible a corto y largo plazo}) \times 100$	-	-
Estructura		
Gastos financieros sobre cifra de negocios (%): $(\text{Gastos financieros} / \text{Importe neto de la cifra de negocios}) \times 100$	78,81	36,86
Subvenciones sobre cifra de negocios (%): $(\text{Subvenciones a la explotación} / \text{Importe neto de la cifra de negocios}) \times 100$	-	-
Inmovilizado sobre total activo (%): $(\text{Inmovilizado} / \text{Total activo}) \times 100$	76,25	27,29
Fondos propios sobre total pasivo (%): $(\text{Fondos propios} / \text{Total pasivo}) \times 100$	92,36	81,74
Rentabilidad		
Margen bruto de explotación (%): $(\text{Resultado bruto de explotación} / \text{Importe neto de la cifra de negocios}) \times 100$	-2.676,16	-167,96
Rentabilidad económica (%): $(\text{Resultado antes de impuestos} + \text{Gastos financieros} / \text{Total activo}) \times 100$	-10,24	-0,26
Rentabilidad financiera (%): $(\text{Resultado después de impuestos} / \text{Fondos propios}) \times 100$	-11,16	-0,79
Dividendos sobre fondos propios (%): $(\text{Dividendos} / \text{Fondos propios}) \times 100$	2,64	0,54
Productividad		
Inmovilizado en explotación por empleado (Miles de euros): $\text{Inmovilizaciones materiales} / \text{Plantilla media activa}$	21,65	19,89
Cifra de negocios por empleado (Miles de euros): $\text{Importe neto de la cifra de negocios} / \text{Plantilla media activa}$	111,26	64,39
Coste medio de personal (Miles de euros): $\text{Gastos de personal} / \text{Plantilla media activa}$	54,77	61,92
Beneficios por empleado (Miles de euros): $\text{Resultado después de impuestos} / \text{Plantilla media activa}$	-7.807,14	-81,09

Distribucion de personal**Intermediación financiera**

Plantilla media

Categorías	2005		2004	
	Personal fijo	Personal eventual	Personal fijo	Personal eventual
Directivos, técnicos y similares.....	52	1	40	2
Administrativos y auxiliares.....	13	-	9	-
Obreros y subalternos.....	17	-	18	-
TOTAL.....	82	1	67	2



**5.5.2. POR DEPENDENCIAS
MINISTERIALES**



MINISTERIO DE ECONOMÍA Y HACIENDA

ENTIDADES TRATADAS

ABRA INDUSTRIAL, S.A.	EMPRESA NACIONAL DE INNOVACION, S.A. (ENISA)
ACENOR, S.A.	EMPRESA PARA LA GESTION DE RESIDUOS INDUSTRIALES, S.A. (EMGRISA)
AGENCIA CENTROAMERICANA DE NOTICIAS, S.A. (ACAN)	ENTE PUBLICO DE RADIOTELEVISION ESPAÑOLA (en liquidación) (RTVE)
AGENCIA EFE, S.A. (EFE)	ENUSA INDUSTRIAS AVANZADAS, S.A.
AGRUMINSA, S.A.	ENUSEGUR, S.A.
AGUAS DE LA CUENCA DEL EBRO, S.A. (ACESA)	ENWESA OPERACIONES, S.A.
AGUAS DE LA CUENCA DEL GUADALQUIVIR, S.A. (AQUAVIR)	EQUIPOS NUCLEARES, S.A. (ENSA)
AGUAS DE LA CUENCA DEL NORTE, S.A. (ACUANORTE)	EQUIPOS TERMOMETÁLICOS, S.A. (E.T.M.)
AGUAS DE LA CUENCA DEL SEGURA, S.A. (ACSEGURA)	EXPASA AGRICULTURA Y GANADERÍA, S.A. (EXPASA)
AGUAS DE LA CUENCA DEL SUR, S.A. (ACUSUR)	EXPOAGUA ZARAGOZA 2008, SOCIEDAD ANÓNIMA
AGUAS DE LA CUENCA DEL TAJO, S.A.	EXPRESS TRUCK, S.A. (ETSA)
AGUAS DE LAS CUENCAS MEDITERRANEAS, S.A. (ACUAMED)	FABRICA NACIONAL DE MONEDA Y TIMBRE-REAL CASA DE LA MONEDA (F. N. M. T.)
AGUAS DEL DUERO, S.A. (ADSA)	FONDICO, FONDO DE CAPITAL RIESGO
AGUAS DEL JÚCAR, S.A., SOCIEDAD UNIPERSONAL	FONDO DE AYUDA AL DESARROLLO (FAD)
AHV-ENSIDESA CAPITAL, S.A. (AHV-ENSIDESA CAPITAL)	FONDO DE LIQUIDACIÓN ASICA (SAECA FONDO ASICA)
ALCOHOLES NUÑEZ, S.L.	FONDO EURO-ICO, FONDO DE CAPITAL RIESGO
ALIMENTOS Y ACEITES, S.A. (ALYCESA)	FONDO PARA LA CONCESIÓN DE MICROCRÉDITOS PARA PROYECTOS DE DESARROLLO SOCIAL BÁSICO EN EL EXTERIOR (FCM)
APARCAMIENTO ZONA FRANCA S.L. (AZF)	GESTION DEL SUELO DE ENSIDESA, S.A.
APARCAMIENTOS SUBTERRANEOS DE VIGO, S.L.	GRUAS Y UTILLAJES, S.A. (GRUTISA)
APROTEC, S.A.	HIDROGUADIANA, S.A.
ASTILLEROS ESPAÑOLES, S.A. (EN LIQUIDACIÓN) (AES)	HIPÓDROMO DE LA ZARZUELA, S.A.
AXIS PARTICIPACIONES EMPRESARIALES, SGEGR, S.A. (AXIS PARTICIPACIONES EMPRESARIALES)	HULLERAS DEL NORTE S.A. (HUNOSA)
BABCOCK WILCOX ESPAÑOLA, S.A. (B.W.E.)	INFOINVEST, S.A.
BARCELONA HOLDING OLIMPICO, S.A. (HOLSA)	INFRAESTRUCTURAS Y EQUIPAMIENTOS HISPALENSES, S.A. (INFEHSA)
CENTRAL INTERCAMBIO MERCANCIAS DE VIGO, S.A. (CIMVISA)	INGRUINSA, S.A.
CENTRO MINERO DE PENOUTA, S.A.	INIEXPORT, S.A.
CHRONOEXPRÉS, S.A.	INMOBILIARIA DE LA ZONA FRANCA DE CÁDIZ S.L.
CIREX, S.A.	INMOBILIARIA DE PROMOCIONES Y ARRIENDOS, S.A. (IMPROASA)
COFIVACASA, S.A.	IONMED ESTERILIZACION, S.A.
COLONIZACION Y TRANSFORMACION AGRARIA, S.A. (CYTASA)	IZAR CONSTRUCCIONES NAVALES, S.A. (EN LIQUIDACIÓN) (IZAR)
COMPAÑIA DE LOS FERROCARRILES DE MADRID A ZARAGOZA Y ALICANTE, S.A. (EN LIQUIDACION)	LOTERIAS Y APUESTAS DEL ESTADO (LAE)
COMPAÑIA DEL FERROCARRIL CENTRAL DE ARAGON, S.A. (EN LIQUIDACION)	MERCADOS CENTRALES DE ABASTECIMIENTO DE ALGECIRAS, S.A. (MERCALGECIRAS)
COMPAÑIA ESPAÑOLA DE REAFIANZAMIENTO, S.A. (CERSA)	MERCADOS CENTRALES DE ABASTECIMIENTO DE ASTURIAS, S.A. (MERCASURIAS)
COMPAÑIA ESPAÑOLA DE TABACO EN RAMA, S.A. (CETARSA)	MERCADOS CENTRALES DE ABASTECIMIENTO DE BADAJOZ, S.A. (MERCABADAJOZ)
COMPAÑIA GENERAL ESPAÑOLA DE AFRICA	MERCADOS CENTRALES DE ABASTECIMIENTO DE LAS PALMAS, S.A. (MERCALASPALMAS)
CONSORCIO DE LA ZONA FRANCA DE CÁDIZ (ZONA FRANCA CÁDIZ)	MERCADOS CENTRALES DE ABASTECIMIENTO DE MALAGA, S.A. (MERCAMALAGA)
CONSORCIO DE LA ZONA FRANCA DE GRAN CANARIA	MERCADOS CENTRALES DE ABASTECIMIENTO, S.A. (MERCASA)
CONSORCIO DE LA ZONA FRANCA DE VIGO	MINAS DE ALMADEN Y ARRAYANES, S.A. (MAYASA)
CORPORACIÓN ALIMENTARIA QUALITY, S.A.	MOLYPHARMA, S.A.
CORREO HÍBRIDO, S.A.	NAVANTIA, S.A.
CORREOS TELECOM, S.A.	OLYMPIC MOLL, S.A.
DECYPAR, S.A. (DECYPAR)	PARADORES DE TURISMO DE ESPAÑA, S.A. (PARADORES)
DEFEX, S.A.	PARQUE COMERCIAL LAS SALINAS, S.A. (LAS SALINAS)
DEPURADORA DEL BAIX LLOBREGAT, S.A. (DEPURBAIX)	PARQUE EMPRESARIAL PRINCIPADO DE ASTURIAS, S.L.
DESGASIFICACION Y LIMPIEZA DE TANQUES, S.A. (DELTA)	PRERREDUCIDOS INTEGRADOS DEL SUROESTE DE ESPAÑA, S.A. (PRESUR)
EFE NEWS SERVICES, INC.	PRODUCCION Y TECNOLOGIA DE PREFABRICADOS A.E.I.E. (P.T.P.)
EFEAGRO, S.A.	
EFEGESTION, S.A. (EFEGESTION)	
EMPRESA DE TRANSFORMACION AGRARIA, S.A. (TRAGSA)	
EMPRESA DE TRANSFORMAÇÕES AGRARIAS, S.A. (TRAPSA)	
EMPRESA NACIONAL ADARO, S.A. (EN LIQUIDACIÓN)	

ENTIDADES TRATADAS

<p>PROGRAMAS Y EXPLOTACIONES DE RADIODIFUSION, S.A. (PROERSA)</p> <p>QUALITY FOOD INDUSTRIA ALIMENTARIA, S.A.U.</p> <p>QUALITY SERVICE GESTIÓN DE SERVICIOS INTEGRALES, S.A.U. (QUALITY SERVICE G.S.I., S.A.U)</p> <p>RADIO NACIONAL DE ESPAÑA, S.A. (en liquidación) (RNE)</p> <p>RED IBEROAMERICANA DE LOGÍSTICA Y COMERCIO, S.A. (RILCO)</p> <p>REICASTRO, S.A.</p> <p>REMOLCADORES DEL NOROESTE, S.A. (RENOSA)</p> <p>RUMASA, S.A.</p> <p>SADIM INVERSIONES, S.A.</p> <p>SAES CAPITAL, S.A.</p> <p>SANIDAD ANIMAL Y SERVICIOS GANADEROS, S.A. (TRAGSEGA)</p> <p>SDAD. ESTATAL PARA LA EJECUCION DE PROGRAMAS Y ACTUACIONES CONMEMORATIVAS DEL V CENTENARIO DEL DESCUBRIMIENTO DE AMERICA SA (EN LIQUIDACION) (V CENTENARIO (EN LIQUIDACION))</p> <p>SEPI DESARROLLO EMPRESARIAL, S.A. (SEPIDES)</p> <p>SEPIDES GESTION S.G.E.C.R., S.A.</p> <p>SERVICIOS DOCUMENTALES DE ANDALUCIA, S.L. (SDA)</p> <p>SERVICIOS Y ESTUDIOS PARA LA NAVEGACIÓN AÉREA Y LA SEGURIDAD AERONÁUTICA, S.A. (SENASA)</p> <p>SHS CERAMICAS, S.A.</p> <p>SISTEMAS TECNICOS DE LOTERIAS DEL ESTADO, S.A. (S.T.L.)</p> <p>SOCIEDAD ANONIMA ESTATAL DE CAUCION AGRARIA (SAECA)</p> <p>SOCIEDAD ASTURIANA DE DIVERSIFICACIÓN MINERA, S.A. (SADIM)</p> <p>SOCIEDAD DE INFRAESTRUCTURAS Y EQUIPAMIENTOS PENITENCIARIOS, S.A. (SIEP)</p> <p>SOCIEDAD ESPAÑOLA DE ESTUDIOS PARA LA COMUNICACION FIJA A TRAVES DEL ESTRECHO DE GIBRALTAR, S.A. (SECEGSA)</p> <p>SOCIEDAD ESTATAL CANAL DE NAVARRA S.A. (CANAL DE NAVARRA)</p> <p>SOCIEDAD ESTATAL CANAL DE SEGARRA GARRIGUES, S.A (CASEGA)</p> <p>SOCIEDAD ESTATAL CORREOS Y TELEGRAFOS, S.A. (CORREOS Y TELEGRAFOS)</p> <p>SOCIEDAD ESTATAL DE CONMEMORACIONES CULTURALES, S.A.</p> <p>SOCIEDAD ESTATAL DE GESTION DE ACTIVOS, S.A. (AGESA)</p> <p>SOCIEDAD ESTATAL DE GESTIÓN DE LA INFORMACIÓN TURÍSTICA, S.A. (SEGITUR)</p> <p>SOCIEDAD ESTATAL DE GESTION INMOBILIARIA DE PATRIMONIO, S.A. (SEGIPSA)</p> <p>SOCIEDAD ESTATAL DE INFRAESTRUCTURAS AGRARIAS DE LA MESETA SUR, S.A. (SEIASA MESETA SUR)</p> <p>SOCIEDAD ESTATAL DE INFRAESTRUCTURAS AGRARIAS DEL NORDESTE, S.A. (SEIASA NORDESTE)</p> <p>SOCIEDAD ESTATAL DE INFRAESTRUCTURAS AGRARIAS DEL NORTE, S.A. (SEIASA NORTE)</p> <p>SOCIEDAD ESTATAL DE INFRAESTRUCTURAS AGRARIAS DEL SUR Y ESTE, S.A. (SEIASA SUR Y ESTE)</p> <p>SOCIEDAD ESTATAL DE INFRAESTRUCTURAS DEL TRANSPORTE TERRESTRE, S.A. (SEITT)</p> <p>SOCIEDAD ESTATAL DE PARTICIPACIONES INDUSTRIALES (SEPI)</p> <p>SOCIEDAD ESTATAL PARA EL DESARROLLO DEL DISEÑO Y LA INNOVACION, S.A. (DDI)</p> <p>SOCIEDAD ESTATAL PARA EL DESARROLLO TECNOLÓGICO DEL TURISMO, S.A. (SEDETTUR)</p> <p>SOCIEDAD ESTATAL PARA EXPOSICIONES INTERNACIONALES, S.A.</p> <p>SOCIEDAD ESTATAL PARA LA ACCIÓN CULTURAL EN EL EXTERIOR, S.A. (SEACEX)</p> <p>SOCIEDAD GENERAL DE LAS BAHÍAS DE CÁDIZ Y ALGECIRAS, S.A. (SOGEBAC, S.A.)</p> <p>SOCIEDAD PARA EL DESARROLLO INDUSTRIAL DE ANDALUCIA, S.A. (SODIAN)</p>	<p>SOCIEDAD PARA EL DESARROLLO INDUSTRIAL DE ARAGON, S.A. (SODIAR)</p> <p>SOCIEDAD PARA EL DESARROLLO INDUSTRIAL DE EXTREMADURA, S.A. (SODIEX)</p> <p>SOLUCIONES FERROLANAS, S.A. (SOFESA)</p> <p>SUELO EMPRESARIAL DEL ATLÁNTICO, S.L.</p> <p>TECNOLOGIA, ARQUITECTURA Y SISTEMAS, S.A. (TARSIS)</p> <p>TECNOLOGIAS Y SERVICIOS AGRARIOS, S.A. (TRAGSATEC)</p> <p>TECONMA, S.A.</p> <p>TELEVISION ESPAÑOLA, S.A. (en liquidación) (TVE)</p> <p>VIGO ACTIVO SOCIEDAD DE CAPITAL RIESGO, S.A.</p> <p>VIÑEDOS ESPAÑOLES, S.L.</p> <p>WESER ENGINEERING GMBH (WESER)</p>
--	---

ENTIDADES NO TRATADAS

CÁLCULO Y TRATAMIENTO DE LA INFORMACIÓN, CTI, S.A.
(CTISA)
INFORMA, D Y B, S.A. (INFORMA)
QUALITY FISH INDUSTRIAS PESQUERAS, S.A.
S.A. DE ELECTRONICA SUBMARINA (SAES)

Balance de situación

Economía y hacienda

Activo	2005		2004		Variación	
	Miles de euros	Porcentaje	Miles de euros	Porcentaje	Absoluta	Porcentual
Accionistas (socios) por desembolsos no exigidos.....	208.785,53	0,57	29.320,08	0,10	179.465,45	612,09
Inmovilizado.....	16.210.701,09	44,60	11.106.597,13	39,63	5.104.103,96	45,96
Gastos de establecimiento.....	5.971,36	0,02	7.104,30	0,03	-1.132,94	-15,95
Inmovilizaciones inmatrimales.....	162.575,52	0,45	146.275,73	0,52	16.299,79	11,14
Inmovilizaciones materiales.....	6.021.219,48	16,56	5.505.359,29	19,64	515.860,19	9,37
Inmovilizaciones financieras.....	4.511.616,54	12,41	4.402.330,00	15,71	109.286,54	2,48
Acciones propias a largo plazo.....	0,02	-	0,02	-	-	-
Deudores a largo plazo.....	5.509.318,17	15,16	1.045.527,79	3,73	4.463.790,38	426,94
Gastos a distribuir en varios ejercicios.....	46.018,58	0,13	358.096,66	1,28	-312.078,08	-87,15
Activo circulante.....	19.880.150,07	54,70	16.532.135,12	58,99	3.348.014,95	20,25
Accionistas por desembolsos exigidos.....	46.702,11	0,13	-	-	46.702,11	-
Existencias.....	1.725.262,76	4,75	1.666.698,88	5,95	58.563,88	3,51
Deudores.....	4.241.894,31	11,67	3.165.430,95	11,29	1.076.463,36	34,01
Inversiones financieras temporales.....	9.010.405,72	24,79	9.269.988,78	33,08	-259.583,06	-2,80
Acciones propias a corto plazo.....	403,00	-	-	-	403,00	-
Tesorería.....	4.841.510,99	13,32	2.419.490,23	8,63	2.422.020,76	100,10
Ajustes por periodificación.....	13.971,18	0,04	10.526,28	0,04	3.444,90	32,73
Total.....	36.345.655,27	100,00	28.026.148,99	100,00	8.319.506,28	29,68

Pasivo	2005		2004		Variación	
	Miles de euros	Porcentaje	Miles de euros	Porcentaje	Absoluta	Porcentual
Fondos propios.....	7.345.686,35	20,21	2.042.417,68	7,29	5.303.268,67	259,66
Capital suscrito, reservas y resultados ejercicios anteriores.....	6.701.028,77	18,44	3.645.252,37	13,00	3.055.776,40	83,83
Pérdidas y ganancias.....	644.657,58	1,77	-1.602.834,69	-5,71	2.247.492,27	140,22
Ingresos a distribuir en varios ejercicios.....	2.260.472,50	6,22	2.094.790,54	7,47	165.681,96	7,91
Provisiones para riesgos y gastos a largo plazo.....	5.486.841,10	15,10	5.842.115,45	20,85	-355.274,35	-6,08
Acreeedores a largo plazo.....	9.266.610,67	25,50	7.925.738,75	28,28	1.340.871,92	16,92
Obligaciones y otros valores negociables.....	4.541.670,00	12,50	4.191.670,00	14,95	350.000,00	8,35
Deudas con entidades de crédito.....	1.257.414,38	3,46	1.238.556,56	4,42	18.857,82	1,52
Deudas con empresas del grupo y asociadas.....	261.153,30	0,72	223.498,83	0,80	37.654,47	16,85
Otras deudas a largo plazo.....	3.206.372,99	8,82	2.272.013,36	8,11	934.359,63	41,12
Acreeedores a corto plazo.....	11.543.773,02	31,75	8.712.213,42	31,08	2.831.559,60	32,50
Obligaciones y otros valores negociables.....	1.180.758,95	3,25	1.174.185,04	4,19	6.573,91	0,56
Deudas con entidades de crédito.....	1.697.900,59	4,67	1.618.308,42	5,77	79.592,17	4,92
Deudas con empresas del grupo y asociadas.....	3.248.131,46	8,94	1.435.756,57	5,12	1.812.374,89	126,23
Otras deudas a corto plazo.....	5.401.187,24	14,85	4.472.802,19	15,96	928.385,05	20,76
Ajustes por periodificación.....	15.794,78	0,04	11.161,20	0,04	4.633,58	41,52
Provisiones para riesgos y gastos a corto plazo.....	442.271,63	1,22	1.408.873,15	5,03	-966.601,52	-68,61
Total.....	36.345.655,27	100,00	28.026.148,99	100,00	8.319.506,28	29,68

Cuenta de pérdidas y ganancias

Economía y hacienda

Concepto	2005		2004		Variación	
	Miles de euros	Porcentaje	Miles de euros	Porcentaje	Absoluta	Porcentual
Ventas netas, prestación de servicios y otros ingresos de explotación.....	16.605.834,36	98,55	16.521.926,72	98,81	83.907,64	0,51
± Variación existencias de productos terminados y en curso de fabricación.....	4.279,80	0,03	-86.953,04	-0,52	91.232,84	104,92
+Trabajos efectuados por la empresa para su inmovilizado.....	31.201,12	0,19	38.122,46	0,23	-6.921,34	-18,16
+ Subvenciones a la explotación.....	207.068,98	1,23	247.385,51	1,48	-40.316,53	-16,30
Valor de la producción.....	16.848.384,26	100,00	16.720.481,65	100,00	127.902,61	0,76
- Consumo de mercaderías, materias primas y otras materias consumibles.....	7.161.659,18	42,50	7.279.503,28	43,53	-117.844,10	-1,62
- Gastos externos y de explotación.....	4.521.376,34	26,84	4.253.196,14	25,44	268.180,20	6,31
Valor añadido de la empresa.....	5.165.348,74	30,66	5.187.782,23	31,03	-22.433,49	-0,43
- Gastos de personal.....	3.177.879,88	18,86	3.178.117,21	19,01	-237,33	-0,01
Resultado bruto de explotación.....	1.987.468,86	11,80	2.009.665,02	12,02	-22.196,16	-1,10
- Dotación para amortizaciones de inmovilizado.....	333.930,17	1,98	330.923,14	1,99	3.007,03	0,91
- Dotación al fondo de reversión.....	1.205,83	0,01	788,53	-	417,30	52,92
± Insolvencias de crédito y variación provisiones de tráfico.....	-599.983,62	-3,56	19.256,40	0,12	-619.240,02	-3.215,76
Resultado neto de explotación.....	1.052.349,24	6,25	1.697.209,75	10,15	-644.860,51	-38,00
+ Ingresos financieros.....	1.529.668,94	9,07	352.237,01	2,10	1.177.431,93	334,27
- Gastos financieros.....	400.895,12	2,38	344.905,78	2,06	55.989,34	16,23
± Dotaciones para amortizaciones y provisiones financieras.....	-18.782,24	-0,11	-16.973,10	-0,10	-1.809,14	-10,66
Resultado de las actividades ordinarias.....	2.162.340,82	12,83	1.687.567,88	10,09	474.772,94	28,13
+ Beneficios del inmovilizado e ingresos excepcionales.....	760.731,60	4,52	2.282.061,94	13,65	-1.521.330,34	-66,66
- Pérdidas procedentes del inmovilizado y gastos excepcionales.	1.552.404,37	9,22	2.821.891,03	16,88	-1.269.486,66	-44,99
± Variación provisiones del inmovilizado inmaterial, material y cartera de control.....	-693.523,33	-4,11	-2.632.993,37	-15,74	1.939.470,04	73,66
Resultado antes de impuestos.....	677.144,72	4,02	-1.485.254,58	-8,88	2.162.399,30	145,59
± Impuesto sobre sociedades.....	-32.487,14	-0,19	-117.580,11	-0,70	85.092,97	72,37
Resultado del ejercicio.....	644.657,58	3,83	-1.602.834,69	-9,58	2.247.492,27	140,22

Cuadro de financiación

Economía y hacienda

Aplicaciones	Miles de euros		Orígenes	Miles de euros	
	2005	2004		2005	2004
Recursos aplicados en las operaciones.....	-	-	Recursos procedentes de las operaciones.....	2.021.734,78	1.788.445,27
Gastos establecimiento y formalización de deudas.....	3.338,84	5.118,58	Aportaciones de accionistas.....	2.409.003,64	704.633,22
Adquisiciones de inmovilizado o traspasos del corto plazo.....	2.447.551,23	1.835.785,14	Ampliaciones de capital.....	1.870.009,68	269.110,86
Inmovilizaciones inmateriales.....	61.280,14	35.036,07	Compensaciones de pérdidas.....	538.993,96	435.522,36
Inmovilizaciones materiales.....	1.015.772,63	1.073.035,94	Subvenciones de capital.....	296.438,93	279.493,57
Inmovilizaciones financieras.....	1.370.498,46	727.713,13	Deudas a largo plazo o traspasos del corto plazo.....	3.037.490,05	2.135.925,02
Adquisiciones de acciones propias.....	-	-	Empréstitos y otros pasivos análogos.....	1.500.009,45	1.349.370,92
Deudores por operaciones de tráfico a largo plazo.....	208.526,22	692.649,73	De empresas del grupo y asociadas.....	159.305,97	225.364,51
Reducciones de capital.....	256.946,09	-	Otras deudas.....	1.378.174,63	561.189,59
Dividendos.....	2.659.443,96	2.444.741,16	Enajenación de inmovilizado.....	828.669,64	519.436,66
Cancelación o traspaso a corto plazo de deuda a largo plazo.....	1.980.512,68	2.047.571,99	Inmovilizaciones inmateriales.....	3.669,96	4.456,09
Empréstitos y otros pasivos análogos.....	1.180.249,08	1.385.631,39	Inmovilizaciones materiales.....	117.297,50	430.097,62
De empresas del grupo y asociadas.....	151.051,93	230.906,04	Inmovilizaciones financieras.....	707.702,18	84.882,95
Otras deudas.....	645.654,89	430.745,20	Enajenación de acciones propias.....	-	-
Administraciones Públicas a largo plazo....	3.556,78	289,36	Cancelación anticipada o traspaso a corto plazo de inmovilizaciones financieras.....	359.362,44	424.788,17
Provisiones para riesgos y gastos.....	349.508,56	217.331,85	Empresas del grupo y asociadas.....	26.664,64	8.461,53
Otras.....	362.660,10	340.892,90	Administraciones Públicas a largo plazo....	161.468,75	237.799,60
			Otras inversiones financieras.....	171.229,05	178.527,04
			Cancelación anticipada o traspaso a c.p. de deudores a l.p. por operaciones de tráfico.....	180.432,74	159.452,34
			Otros.....	66.161,11	79.528,39
Total Aplicaciones.....	8.268.487,68	7.584.091,35	Total Orígenes.....	9.199.293,33	6.091.702,64
Aumento de capital circulante.....	930.805,65	-	Disminución de capital circulante.....	-	1.492.388,71

Resultado de las operaciones
Economía y hacienda

Miles de euros

Concepto	2005	2004
Resultado contable del ejercicio.....	644.657,58	-1.602.834,69
Más		
Dotaciones a las amortizaciones y provisiones de inmovilizado.....	643.113,64	996.350,06
Dotación a la provisión para riesgos y gastos.....	1.033.369,11	3.570.576,56
Gastos derivados de intereses diferidos.....	698,03	1.280,87
Amortización de gastos de formalización de deudas.....	4.251,30	16.844,26
Diferencias de cambio negativas.....	647.224,00	-
Pérdidas en enajenación de inmovilizado.....	18.758,14	31.732,12
Impuesto sobre sociedades diferido en el ejercicio.....	7,45	36,32
Otros.....	20.773,86	32.478,81
Menos		
Excesos de provisiones de inmovilizado.....	83.014,37	143.774,05
Excesos de provisiones para riesgos y gastos.....	280.805,34	892.079,08
Ingresos derivados de intereses diferidos.....	1.563,58	4.392,87
Diferencias de cambio positivas.....	3.754,10	2.716,91
Beneficios en la enajenación de inmovilizado.....	490.831,23	27.263,65
Subvenciones de capital traspasadas al resultado del ejercicio.....	66.565,92	97.682,10
Impuestos sobre sociedades anticipado en el ejercicio o crédito impositivo generado por compensación de pérdidas.....	38.839,66	70.838,43
Otros.....	25.743,13	19.036,10
Resultado generado o aplicado por las operaciones.....	2.021.735,78	1.788.681,12

Variación del capital circulante
Economía y hacienda

Miles de euros

Concepto	Aumentos		Disminuciones	
	2005	2004	2005	2004
Accionistas por desembolsos exigidos.....	46.702,11	-	-	210.697,52
Existencias.....	55.653,04	134.914,41	-	-
Deudores.....	707.033,54	-	-	658.099,34
Acreedores y provisiones para riesgos y gastos a corto plazo.....	-	-	1.875.015,22	1.843.816,00
Inversiones financieras temporales.....	-	990.297,29	249.734,46	-
Acciones propias.....	403,00	-	-	-
Tesorería.....	2.257.034,88	94.799,10	-	-
Ajustes por periodificación.....	-	-	11.271,24	796,62
Total.....	3.066.826,57	1.220.010,80	2.136.020,92	2.713.409,48
Variación del capital circulante.....	930.805,65	-	-	1.493.398,68

Concepto	2005	2004
Situación financiera		
Liquidez (%): $((\text{Activo circulante} - \text{Existencias}) / \text{Pasivo circulante}) \times 100$	151,47	146,88
Solvencia técnica (%): $(\text{Activo circulante} / \text{Pasivo circulante}) \times 100$	165,86	163,34
Endeudamiento (%): $(\text{Exigible a corto y largo plazo} / \text{Fondos propios}) \times 100$	283,30	814,62
Cobertura del inmovilizado (%): $(\text{Recursos permanentes} / \text{Activo fijo}) \times 100$	147,94	155,78
Endeudamiento a corto plazo (%): $(\text{Pasivo circulante} / \text{Fondos propios}) \times 100$	163,17	495,54
Financiación bancaria sobre recursos ajenos (%): $(\text{Deudas con entidades de crédito} / \text{Exigible a corto y largo plazo}) \times 100$	14,20	17,17
Estructura		
Gastos financieros sobre cifra de negocios (%): $(\text{Gastos financieros} / \text{Importe neto de la cifra de negocios}) \times 100$	2,45	2,11
Subvenciones sobre cifra de negocios (%): $(\text{Subvenciones a la explotación} / \text{Importe neto de la cifra de negocios}) \times 100$	1,27	1,51
Inmovilizado sobre total activo (%): $(\text{Inmovilizado} / \text{Total activo}) \times 100$	44,60	39,63
Fondos propios sobre total pasivo (%): $(\text{Fondos propios} / \text{Total pasivo}) \times 100$	20,21	7,29
Rentabilidad		
Margen bruto de explotación (%): $(\text{Resultado bruto de explotación} / \text{Importe neto de la cifra de negocios}) \times 100$	12,16	12,28
Rentabilidad económica (%): $(\text{Resultado antes de impuestos} + \text{Gastos financieros} / \text{Total activo}) \times 100$	2,97	-4,07
Rentabilidad financiera (%): $(\text{Resultado después de impuestos} / \text{Fondos propios}) \times 100$	8,78	-78,48
Dividendos sobre fondos propios (%): $(\text{Dividendos} / \text{Fondos propios}) \times 100$	35,49	130,13
Productividad		
Inmovilizado en explotación por empleado (Miles de euros): $\text{Inmovilizaciones materiales} / \text{Plantilla media activa}$	53,50	48,38
Cifra de negocios por empleado (Miles de euros): $\text{Importe neto de la cifra de negocios} / \text{Plantilla media activa}$	145,21	143,82
Coste medio de personal (Miles de euros): $\text{Gastos de personal} / \text{Plantilla media activa}$	28,24	27,93
Beneficios por empleado (Miles de euros): $\text{Resultado después de impuestos} / \text{Plantilla media activa}$	5,73	-14,09

Distribucion de personal**Economía y hacienda**

Plantilla media

Categorías	2005		2004	
	Personal fijo	Personal eventual	Personal fijo	Personal eventual
Directivos, técnicos y similares.....	14.068	4.058	14.612	3.860
Administrativos y auxiliares.....	14.321	1.263	15.694	3.706
Obreros y subalternos.....	54.473	24.356	53.441	22.476
TOTAL.....	82.862	29.677	83.747	30.042



**MINISTERIO DE INDUSTRIA,
COMERCIO Y TURISMO**

ENTIDADES TRATADAS	
<p>CENTRO PARA EL DESARROLLO TECNOLOGICO INDUSTRIAL (CDTI)</p> <p>COMPAÑIA ESPAÑOLA DE FINANCIACION DEL DESARROLLO COFIDES, S.A. (COFIDES)</p> <p>ENTIDAD PÚBLICA EMPRESARIAL RED.ES (RED.ES)</p> <p>EXPANSION EXTERIOR, S.A.</p> <p>FONDO PARA INVERSIONES EN EL EXTERIOR (FIEX)</p> <p>FONDO PARA OPERACIONES DE INVERSIÓN EN EL EXTERIOR DE LA PEQUEÑA Y MEDIANA EMPRESA (FONPYME)</p> <p>GERENCIA DEL SECTOR DE LA CONSTRUCCIÓN NAVAL</p> <p>INSTITUTO PARA LA DIVERSIFICACION Y AHORRO DE LA ENERGIA (IDAE)</p> <p>SOCIEDAD ESTATAL PARA LA PROMOCIÓN Y ATRACCIÓN DE INVERSIONES EXTERIORES, S.A. (INTERES)</p>	

ENTIDADES NO TRATADAS

FONDO FINANCIERO DEL ESTADO PARA LA MODERNIZACIÓN DE
LAS INFRAESTRUCTURAS TURÍSTICAS (FOMIT)
NEOTEC CAPITAL RIESGO SOCIEDAD DE FONDOS S.A. SCR

Balance de situación

Industria, comercio y turismo

Activo	2005		2004		Variación	
	Miles de euros	Porcentaje	Miles de euros	Porcentaje	Absoluta	Porcentual
Accionistas (socios) por desembolsos no exigidos.....	-	-	-	-	-	-
Inmovilizado.....	911.134,04	35,65	840.954,35	38,19	70.179,69	8,35
Gastos de establecimiento.....	10,50	-	13,11	-	-2,61	-19,91
Inmovilizaciones inmateriales.....	7.725,60	0,30	7.045,44	0,32	680,16	9,65
Inmovilizaciones materiales.....	153.788,84	6,02	157.209,02	7,14	-3.420,18	-2,18
Inmovilizaciones financieras.....	270.150,86	10,57	260.132,22	11,81	10.018,64	3,85
Acciones propias a largo plazo.....	-	-	-	-	-	-
Deudores a largo plazo.....	479.458,24	18,76	416.554,56	18,92	62.903,68	15,10
Gastos a distribuir en varios ejercicios.....	-	-	-	-	-	-
Activo circulante.....	1.644.672,04	64,35	1.361.042,34	61,81	283.629,70	20,84
Accionistas por desembolsos exigidos.....	73,95	-	-	-	73,95	-
Existencias.....	7.334,25	0,29	3.466,14	0,16	3.868,11	111,60
Deudores.....	257.691,99	10,08	251.735,96	11,43	5.956,03	2,37
Inversiones financieras temporales.....	575.065,47	22,50	521.838,20	23,70	53.227,27	10,20
Acciones propias a corto plazo.....	-	-	-	-	-	-
Tesorería.....	803.974,72	31,46	582.724,59	26,46	221.250,13	37,97
Ajustes por periodificación.....	531,66	0,02	1.277,45	0,06	-745,79	-58,38
Total.....	2.555.806,08	100,00	2.201.996,69	100,00	353.809,39	16,07

Pasivo	2005		2004		Variación	
	Miles de euros	Porcentaje	Miles de euros	Porcentaje	Absoluta	Porcentual
Fondos propios.....	1.922.046,04	75,20	1.299.098,93	58,99	622.947,11	47,95
Capital suscrito, reservas y resultados ejercicios anteriores.....	2.003.777,78	78,39	1.337.187,80	60,71	666.589,98	49,85
Pérdidas y ganancias.....	-81.731,74	-3,19	-38.088,87	-1,72	-43.642,87	-114,58
Ingresos a distribuir en varios ejercicios.....	16.469,28	0,64	356.635,20	16,20	-340.165,92	-95,38
Provisiones para riesgos y gastos a largo plazo.....	31.759,28	1,24	23.265,31	1,06	8.493,97	36,51
Acreeedores a largo plazo.....	385.085,35	15,07	373.238,41	16,95	11.846,94	3,17
Obligaciones y otros valores negociables.....	-	-	-	-	-	-
Deudas con entidades de crédito.....	8.094,85	0,32	11.610,39	0,53	-3.515,54	-30,28
Deudas con empresas del grupo y asociadas.....	-	-	-	-	-	-
Otras deudas a largo plazo.....	376.990,50	14,75	361.628,02	16,42	15.362,48	4,25
Acreeedores a corto plazo.....	195.704,06	7,66	145.086,62	6,59	50.617,44	34,89
Obligaciones y otros valores negociables.....	-	-	-	-	-	-
Deudas con entidades de crédito.....	2.718,94	0,11	96,87	-	2.622,07	2.706,79
Deudas con empresas del grupo y asociadas.....	8.849,69	0,35	7.020,32	0,32	1.829,37	26,06
Otras deudas a corto plazo.....	182.707,43	7,14	134.689,78	6,12	48.017,65	35,65
Ajustes por periodificación.....	1.428,00	0,06	3.279,65	0,15	-1.851,65	-56,46
Provisiones para riesgos y gastos a corto plazo.....	4.742,07	0,19	4.672,22	0,21	69,85	1,50
Total.....	2.555.806,08	100,00	2.201.996,69	100,00	353.809,39	16,07

Cuenta de pérdidas y ganancias

Industria, comercio y turismo

Concepto	2005		2004		Variación	
	Miles de euros	Porcentaje	Miles de euros	Porcentaje	Absoluta	Porcentual
Ventas netas, prestación de servicios y otros ingresos de explotación.....	93.736,09	59,12	104.451,47	66,03	-10.715,38	-10,26
± Variación existencias de productos terminados y en curso de fabricación.....	939,59	0,59	-2.346,17	-1,48	3.285,76	140,05
+Trabajos efectuados por la empresa para su inmovilizado.....	203,32	0,13	16,00	0,01	187,32	1.170,75
+ Subvenciones a la explotación.....	63.666,39	40,16	56.066,20	35,44	7.600,19	13,56
Valor de la producción.....	158.545,39	100,00	158.187,50	100,00	357,89	0,23
- Consumo de mercaderías, materias primas y otras materias consumibles.....	33.861,94	21,36	46.648,48	29,49	-12.786,54	-27,41
- Gastos externos y de explotación.....	172.035,82	108,50	134.085,37	84,76	37.950,45	28,30
Valor añadido de la empresa.....	-47.352,37	-29,86	-22.546,35	-14,25	-24.806,02	-110,02
- Gastos de personal.....	33.586,80	21,19	34.879,44	22,05	-1.292,64	-3,71
Resultado bruto de explotación.....	-80.939,17	-51,05	-57.425,79	-36,30	-23.513,38	-40,95
- Dotación para amortizaciones de inmovilizado.....	11.657,77	7,35	11.204,81	7,08	452,96	4,04
- Dotación al fondo de reversión.....	32,00	0,02	32,00	0,02	-	-
± Insolvencias de crédito y variación provisiones de tráfico.....	-13.582,25	-8,57	-4.955,41	-3,13	-8.626,84	-174,09
Resultado neto de explotación.....	-106.211,19	-66,99	-73.618,01	-46,53	-32.593,18	-44,27
+ Ingresos financieros.....	28.428,55	17,93	22.383,42	14,14	6.045,13	27,01
- Gastos financieros.....	1.530,56	0,97	3.154,84	1,99	-1.624,28	-51,49
± Dotaciones para amortizaciones y provisiones financieras.....	-7.602,35	-4,79	8.479,54	5,36	-16.081,89	-189,66
Resultado de las actividades ordinarias.....	-86.915,55	-54,82	-45.909,89	-29,02	-41.005,66	-89,32
+ Beneficios del inmovilizado e ingresos excepcionales.....	11.397,12	7,19	22.941,02	14,51	-11.543,90	-50,32
- Pérdidas procedentes del inmovilizado y gastos excepcionales.	7.339,43	4,63	13.428,05	8,49	-6.088,62	-45,34
± Variación provisiones del inmovilizado inmaterial, material y cartera de control.....	1.946,69	1,23	494,55	0,31	1.452,14	293,63
Resultado antes de impuestos.....	-80.911,17	-51,03	-35.902,37	-22,69	-45.008,80	-125,36
± Impuesto sobre sociedades.....	-820,57	-0,52	-2.186,50	-1,38	1.365,93	62,47
Resultado del ejercicio.....	-81.731,74	-51,55	-38.088,87	-24,07	-43.642,87	-114,58

Cuadro de financiación

Industria, comercio y turismo

Aplicaciones	Miles de euros		Orígenes	Miles de euros	
	2005	2004		2005	2004
Recursos aplicados en las operaciones.....	55.301,15	29.214,17	Recursos procedentes de las operaciones.....	-	-
Gastos establecimiento y formalización de deudas.....	2,00	0,36	Aportaciones de accionistas.....	369.181,07	230.882,77
Adquisiciones de inmovilizado o traspasos del corto plazo.....	118.803,70	166.344,14	Ampliaciones de capital.....	311.186,21	230.882,77
Inmovilizaciones inmateriales.....	1.449,09	1.253,39	Compensaciones de pérdidas.....	57.994,86	-
Inmovilizaciones materiales.....	9.498,33	27.716,40	Subvenciones de capital.....	-	38.248,32
Inmovilizaciones financieras.....	107.856,28	137.374,35	Deudas a largo plazo o traspasos del corto plazo.....	18.285,26	57.389,34
Adquisiciones de acciones propias.....	-	-	Empréstitos y otros pasivos análogos.....	1.302,47	-
Deudores por operaciones de tráfico a largo plazo.....	239.754,98	201.152,30	De empresas del grupo y asociadas.....	-	-
Reducciones de capital.....	-	-	Otras deudas.....	16.982,79	57.389,34
Dividendos.....	-	-	Enajenación de inmovilizado.....	49.782,04	36.146,50
Cancelación o traspaso a corto plazo de deuda a largo plazo.....	6.438,32	8.267,10	Inmovilizaciones inmateriales.....	93,99	255,94
Empréstitos y otros pasivos análogos.....	-	-	Inmovilizaciones materiales.....	1.711,14	16.070,58
De empresas del grupo y asociadas.....	-	-	Inmovilizaciones financieras.....	47.976,91	19.819,98
Otras deudas.....	6.394,04	7.979,50	Enajenación de acciones propias.....	-	-
Administraciones Públicas a largo plazo....	44,28	287,60	Cancelación anticipada o traspaso a corto plazo de inmovilizaciones financieras.....	43.998,37	9.389,80
Provisiones para riesgos y gastos.....	5,00	1.292,06	Empresas del grupo y asociadas.....	-	-
Otras.....	3.007,95	11.062,66	Administraciones Públicas a largo plazo....	-	-
			Otras inversiones financieras.....	43.998,37	9.389,80
			Cancelación anticipada o traspaso a c.p. de deudores a l.p. por operaciones de tráfico.....	172.435,32	165.025,46
			Otros.....	2.573,45	-
Total Aplicaciones.....	423.313,10	417.332,79	Total Orígenes.....	656.255,51	537.082,19
Aumento de capital circulante.....	232.942,41	119.749,40	Disminución de capital circulante.....	-	-

Resultado de las operaciones
Industria, comercio y turismo

Miles de euros

Concepto	2005	2004
Resultado contable del ejercicio	-81.731,74	-38.088,87
Más		
Dotaciones a las amortizaciones y provisiones de inmovilizado.....	21.266,50	16.482,74
Dotación a la provisión para riesgos y gastos.....	7.403,81	680,94
Gastos derivados de intereses diferidos.....	-	-
Amortización de gastos de formalización de deudas.....	-	-
Diferencias de cambio negativas.....	-	-
Pérdidas en enajenación de inmovilizado.....	3.114,23	11.073,70
Impuesto sobre sociedades diferido en el ejercicio.....	-	-
Otros.....	4.415,99	4.119,98
Menos		
Excesos de provisiones de inmovilizado.....	2.666,63	2.932,78
Excesos de provisiones para riesgos y gastos.....	1.477,81	1.121,44
Ingresos derivados de intereses diferidos.....	73,86	25,31
Diferencias de cambio positivas.....	-	-
Beneficios en la enajenación de inmovilizado.....	968,72	3.604,90
Subvenciones de capital traspasadas al resultado del ejercicio.....	4.582,92	15.693,65
Impuestos sobre sociedades anticipado en el ejercicio o crédito impositivo generado por compensación de pérdidas.....	-	-
Otros.....	-	104,58
Resultado generado o aplicado por las operaciones	-55.301,15	-29.214,17

Variación del capital circulante
Industria, comercio y turismo

Miles de euros

Concepto	Aumentos		Disminuciones	
	2005	2004	2005	2004
Accionistas por desembolsos exigidos.....	73,95	-	-	-
Existencias.....	3.868,11	-	-	2.427,86
Deudores.....	5.956,03	37.989,26	-	-
Acreedores y provisiones para riesgos y gastos a corto plazo.....	-	-	50.687,29	16.628,28
Inversiones financieras temporales.....	53.227,27	-	-	12.797,69
Acciones propias.....	-	-	-	-
Tesorería.....	221.250,13	114.534,08	-	-
Ajustes por periodificación.....	-	-	745,79	920,11
Total.....	284.375,49	152.523,34	51.433,08	32.773,94
Variación del capital circulante.....	232.942,41	119.749,40	-	-

Concepto	2005	2004
Situación financiera		
Liquidez (%): $((\text{Activo circulante} - \text{Existencias}) / \text{Pasivo circulante}) \times 100$	816,85	906,51
Solvencia técnica (%): $(\text{Activo circulante} / \text{Pasivo circulante}) \times 100$	820,51	908,82
Endeudamiento (%): $(\text{Exigible a corto y largo plazo} / \text{Fondos propios}) \times 100$	30,22	39,90
Cobertura del inmovilizado (%): $(\text{Recursos permanentes} / \text{Activo fijo}) \times 100$	258,51	244,04
Endeudamiento a corto plazo (%): $(\text{Pasivo circulante} / \text{Fondos propios}) \times 100$	10,43	11,53
Financiación bancaria sobre recursos ajenos (%): $(\text{Deudas con entidades de crédito} / \text{Exigible a corto y largo plazo}) \times 100$	1,86	2,26
Estructura		
Gastos financieros sobre cifra de negocios (%): $(\text{Gastos financieros} / \text{Importe neto de la cifra de negocios}) \times 100$	1,80	3,29
Subvenciones sobre cifra de negocios (%): $(\text{Subvenciones a la explotación} / \text{Importe neto de la cifra de negocios}) \times 100$	74,94	58,39
Inmovilizado sobre total activo (%): $(\text{Inmovilizado} / \text{Total activo}) \times 100$	35,65	38,19
Fondos propios sobre total pasivo (%): $(\text{Fondos propios} / \text{Total pasivo}) \times 100$	75,20	59,00
Rentabilidad		
Margen bruto de explotación (%): $(\text{Resultado bruto de explotación} / \text{Importe neto de la cifra de negocios}) \times 100$	-95,27	-59,80
Rentabilidad económica (%): $(\text{Resultado antes de impuestos} + \text{Gastos financieros} / \text{Total activo}) \times 100$	-3,11	-1,49
Rentabilidad financiera (%): $(\text{Resultado después de impuestos} / \text{Fondos propios}) \times 100$	-4,25	-2,93
Dividendos sobre fondos propios (%): $(\text{Dividendos} / \text{Fondos propios}) \times 100$	-	-
Productividad		
Inmovilizado en explotación por empleado (Miles de euros): $\text{Inmovilizaciones materiales} / \text{Plantilla media activa}$	242,57	250,73
Cifra de negocios por empleado (Miles de euros): $\text{Importe neto de la cifra de negocios} / \text{Plantilla media activa}$	134,00	153,15
Coste medio de personal (Miles de euros): $\text{Gastos de personal} / \text{Plantilla media activa}$	52,98	55,63
Beneficios por empleado (Miles de euros): $\text{Resultado después de impuestos} / \text{Plantilla media activa}$	-128,91	-60,75

Distribucion de personal**Industria, comercio y turismo**

Plantilla media

Categorías	2005		2004	
	Personal fijo	Personal eventual	Personal fijo	Personal eventual
Directivos, técnicos y similares.....	427	46	399	56
Administrativos y auxiliares.....	146	7	147	15
Obreros y subalternos.....	7	1	9	1
TOTAL.....	580	54	555	72



MINISTERIO DE LA VIVIENDA

ENTIDADES TRATADAS

GESTIONES URBANISTICAS DE LA RIOJA, S.A. (GESTUR RIOJA)
S. E. P. E.S. ENTIDAD PUBLICA EMPRESARIAL DE SUELO (S. E. P. E. S.)
SOCIEDAD ANONIMA DE PROMOCION Y EQUIPAMIENTO DE SUELO DE ALMANSA (SAPRES ALMANSA)
SOCIEDAD PÚBLICA DE ALQUILER, S.A.
SUELO INDUSTRIAL DE GALICIA, S.A. (SIGALSA)

ENTIDADES NO TRATADAS

CONSORCIO RIO SAN PEDRO
JUNTA MIXTA SANTA ANA (SANTA ANA)
SOCIEDAD ANÓNIMA DE PROMOCION Y EQUIPAMIENTO DE SUELO
DE VILLARROBLEDO (SAPRESVILLARROBLEDO)

Balance de situación

Vivienda

Activo	2005		2004		Variación	
	Miles de euros	Porcentaje	Miles de euros	Porcentaje	Absoluta	Porcentual
Accionistas (socios) por desembolsos no exigidos.....	14.000,00	1,14	-	-	14.000,00	-
Inmovilizado.....	314.434,14	25,62	264.470,44	23,38	49.963,70	18,89
Gastos de establecimiento.....	466,03	0,04	-	-	466,03	-
Inmovilizaciones inmatrimales.....	264,29	0,02	190,77	0,02	73,52	38,54
Inmovilizaciones materiales.....	45.217,24	3,68	42.503,07	3,76	2.714,17	6,39
Inmovilizaciones financieras.....	41.695,32	3,40	23.574,42	2,08	18.120,90	76,87
Acciones propias a largo plazo.....	-	-	-	-	-	-
Deudores a largo plazo.....	226.791,26	18,48	198.202,18	17,52	28.589,08	14,42
Gastos a distribuir en varios ejercicios.....	-	-	-	-	-	-
Activo circulante.....	898.960,28	73,24	866.799,74	76,62	32.160,54	3,71
Accionistas por desembolsos exigidos.....	-	-	-	-	-	-
Existencias.....	576.142,35	46,94	570.476,62	50,43	5.665,73	0,99
Deudores.....	56.687,13	4,62	60.799,69	5,37	-4.112,56	-6,76
Inversiones financieras temporales.....	3.437,73	0,28	6.296,84	0,56	-2.859,11	-45,41
Acciones propias a corto plazo.....	-	-	-	-	-	-
Tesorería.....	262.688,18	21,40	229.221,01	20,26	33.467,17	14,60
Ajustes por periodificación.....	4,89	-	5,58	-	-0,69	-12,37
Total.....	1.227.394,42	100,00	1.131.270,18	100,00	96.124,24	8,50

Pasivo	2005		2004		Variación	
	Miles de euros	Porcentaje	Miles de euros	Porcentaje	Absoluta	Porcentual
Fondos propios.....	1.006.151,15	81,98	893.292,13	78,96	112.859,02	12,63
Capital suscrito, reservas y resultados ejercicios anteriores.....	919.292,10	74,90	821.147,96	72,58	98.144,14	11,95
Pérdidas y ganancias.....	86.859,05	7,08	72.144,17	6,38	14.714,88	20,40
Ingresos a distribuir en varios ejercicios.....	97.735,10	7,96	101.927,69	9,01	-4.192,59	-4,11
Provisiones para riesgos y gastos a largo plazo.....	2.821,70	0,23	2.427,38	0,21	394,32	16,24
Acreeedores a largo plazo.....	14.144,00	1,15	41.694,11	3,69	-27.550,11	-66,08
Obligaciones y otros valores negociables.....	-	-	-	-	-	-
Deudas con entidades de crédito.....	-	-	-	-	-	-
Deudas con empresas del grupo y asociadas.....	-	-	-	-	-	-
Otras deudas a largo plazo.....	14.144,00	1,15	41.694,11	3,69	-27.550,11	-66,08
Acreeedores a corto plazo.....	106.542,47	8,68	91.928,87	8,13	14.613,60	15,90
Obligaciones y otros valores negociables.....	-	-	-	-	-	-
Deudas con entidades de crédito.....	-	-	-	-	-	-
Deudas con empresas del grupo y asociadas.....	-	-	-	-	-	-
Otras deudas a corto plazo.....	106.542,25	8,68	91.926,10	8,13	14.616,15	15,90
Ajustes por periodificación.....	0,22	-	2,77	-	-2,55	-92,06
Provisiones para riesgos y gastos a corto plazo.....	-	-	-	-	-	-
Total.....	1.227.394,42	100,00	1.131.270,18	100,00	96.124,24	8,50

Cuenta de pérdidas y ganancias

Vivienda

Concepto	2005		2004		Variación	
	Miles de euros	Porcentaje	Miles de euros	Porcentaje	Absoluta	Porcentual
Ventas netas, prestación de servicios y otros ingresos de explotación.....	250.999,40	98,70	185.201,64	75,51	65.797,76	35,53
± Variación existencias de productos terminados y en curso de fabricación.....	3.303,15	1,30	60.057,39	24,49	-56.754,24	-94,50
+Trabajos efectuados por la empresa para su inmovilizado.....	-	-	-	-	-	-
+ Subvenciones a la explotación.....	-	-	-	-	-	-
Valor de la producción.....	254.302,55	100,00	245.259,03	100,00	9.043,52	3,69
- Consumo de mercaderías, materias primas y otras materias consumibles.....	123.683,78	48,64	138.439,80	56,45	-14.756,02	-10,66
- Gastos externos y de explotación.....	17.075,47	6,71	21.262,59	8,67	-4.187,12	-19,69
Valor añadido de la empresa.....	113.543,30	44,65	85.556,64	34,88	27.986,66	32,71
- Gastos de personal.....	9.093,54	3,58	8.238,14	3,35	855,40	10,38
Resultado bruto de explotación.....	104.449,76	41,07	77.318,50	31,53	27.131,26	35,09
- Dotación para amortizaciones de inmovilizado.....	1.128,78	0,44	1.001,74	0,42	127,04	12,68
- Dotación al fondo de reversión.....	-	-	-	-	-	-
± Insolvencias de crédito y variación provisiones de tráfico.....	2.759,60	1,08	-349,03	-0,14	3.108,63	890,65
Resultado neto de explotación.....	106.080,58	41,71	75.967,73	30,97	30.112,85	39,64
+ Ingresos financieros.....	12.513,53	4,93	13.089,50	5,34	-575,97	-4,40
- Gastos financieros.....	0,05	-	0,06	-	-0,01	-16,67
± Dotaciones para amortizaciones y provisiones financieras.....	-	-	-	-	-	-
Resultado de las actividades ordinarias.....	118.594,06	46,64	89.057,17	36,31	29.536,89	33,17
+ Beneficios del inmovilizado e ingresos excepcionales.....	18.444,35	7,25	24.145,75	9,84	-5.701,40	-23,61
- Pérdidas procedentes del inmovilizado y gastos excepcionales.	1.184,51	0,47	2.605,59	1,06	-1.421,08	-54,54
± Variación provisiones del inmovilizado inmaterial, material y cartera de control.....	-1.083,46	-0,42	625,70	0,26	-1.709,16	-273,16
Resultado antes de impuestos.....	134.770,44	53,00	111.223,03	45,35	23.547,41	21,17
± Impuesto sobre sociedades.....	-47.911,39	-18,84	-39.078,86	-15,93	-8.832,53	-22,60
Resultado del ejercicio.....	86.859,05	34,16	72.144,17	29,42	14.714,88	20,40

Cuadro de financiación

Vivienda

Aplicaciones	Miles de euros		Orígenes	Miles de euros	
	2005	2004		2005	2004
Recursos aplicados en las operaciones.....	-	-	Recursos procedentes de las operaciones.....	66.116,57	45.205,97
Gastos establecimiento y formalización de deudas.....	466,03	-	Aportaciones de accionistas.....	12.000,00	-
Adquisiciones de inmovilizado o traspasos del corto plazo.....	23.287,16	1.358,44	Ampliaciones de capital.....	12.000,00	-
Inmovilizaciones inmateriales.....	230,80	77,36	Compensaciones de pérdidas.....	-	-
Inmovilizaciones materiales.....	2.737,56	877,13	Subvenciones de capital.....	2.545,38	22.944,18
Inmovilizaciones financieras.....	20.318,80	403,95	Deudas a largo plazo o traspasos del corto plazo.....	14.144,00	-
Adquisiciones de acciones propias.....	-	-	Empréstitos y otros pasivos análogos.....	-	-
Deudores por operaciones de tráfico a largo plazo.....	28.589,09	-	De empresas del grupo y asociadas.....	14.000,00	-
Reducciones de capital.....	-	-	Otras deudas.....	144,00	-
Dividendos.....	-	-	Enajenación de inmovilizado.....	110,89	5.530,73
Cancelación o traspaso a corto plazo de deuda a largo plazo.....	41.694,11	-	Inmovilizaciones inmateriales.....	-	-
Empréstitos y otros pasivos análogos.....	-	-	Inmovilizaciones materiales.....	0,35	3,41
De empresas del grupo y asociadas.....	-	-	Inmovilizaciones financieras.....	110,54	5.527,32
Otras deudas.....	41.694,11	-	Enajenación de acciones propias.....	-	-
Administraciones Públicas a largo plazo....	-	-	Cancelación anticipada o traspaso a corto plazo de inmovilizaciones financieras.....	-	854,98
Provisiones para riesgos y gastos.....	266,16	148,39	Empresas del grupo y asociadas.....	-	-
Otras.....	5.870,75	7.874,00	Administraciones Públicas a largo plazo....	-	-
			Otras inversiones financieras.....	-	854,98
			Cancelación anticipada o traspaso a c.p. de deudores a l.p. por operaciones de tráfico....	-	2.935,51
			Otros.....	22.803,40	12.746,01
Total Aplicaciones.....	100.173,30	9.380,83	Total Orígenes.....	117.720,24	90.217,38
Aumento de capital circulante.....	17.546,94	80.836,55	Disminución de capital circulante.....	-	-

Resultado de las operaciones**Vivienda**
Miles de euros

Concepto	2005	2004
Resultado contable del ejercicio.....	86.859,05	72.144,17
Más		
Dotaciones a las amortizaciones y provisiones de inmovilizado.....	3.220,06	1.051,89
Dotación a la provisión para riesgos y gastos.....	934,75	575,95
Gastos derivados de intereses diferidos.....	-	-
Amortización de gastos de formalización de deudas.....	-	-
Diferencias de cambio negativas.....	-	-
Pérdidas en enajenación de inmovilizado.....	57,78	66,71
Impuesto sobre sociedades diferido en el ejercicio.....	-	-
Otros.....	-	10,21
Menos		
Excesos de provisiones de inmovilizado.....	1.007,82	675,85
Excesos de provisiones para riesgos y gastos.....	274,28	488,02
Ingresos derivados de intereses diferidos.....	6.667,25	7.653,90
Diferencias de cambio positivas.....	-	-
Beneficios en la enajenación de inmovilizado.....	2,31	5.195,74
Subvenciones de capital traspasadas al resultado del ejercicio.....	16.993,00	14.629,45
Impuestos sobre sociedades anticipado en el ejercicio o crédito impositivo generado por compensación de pérdidas.....	-	-
Otros.....	10,41	-
Resultado generado o aplicado por las operaciones.....	66.116,57	45.205,97

Variación del capital circulante
Vivienda
Miles de euros

Concepto	Aumentos		Disminuciones	
	2005	2004	2005	2004
Accionistas por desembolsos exigidos.....	-	-	-	-
Existencias.....	5.665,73	61.920,93	-	-
Deudores.....	-	-	4.112,56	1.075,20
Acreedores y provisiones para riesgos y gastos a corto plazo.....	-	23.826,69	14.613,60	-
Inversiones financieras temporales.....	-	-	2.859,11	65.598,81
Acciones propias.....	-	-	-	-
Tesorería.....	33.467,17	61.771,17	-	-
Ajustes por periodificación.....	-	-	0,69	8,23
Total.....	39.132,90	147.518,79	21.585,96	66.682,24
Variación del capital circulante.....	17.546,94	80.836,55	-	-

Indicadores económico-financieros

Vivienda

Concepto	2005	2004
Situación financiera		
Liquidez (%): $((\text{Activo circulante} - \text{Existencias}) / \text{Pasivo circulante}) \times 100$	303,00	322,34
Solvencia técnica (%): $(\text{Activo circulante} / \text{Pasivo circulante}) \times 100$	843,76	942,90
Endeudamiento (%): $(\text{Exigible a corto y largo plazo} / \text{Fondos propios}) \times 100$	12,00	14,96
Cobertura del inmovilizado (%): $(\text{Recursos permanentes} / \text{Activo fijo}) \times 100$	341,27	392,99
Endeudamiento a corto plazo (%): $(\text{Pasivo circulante} / \text{Fondos propios}) \times 100$	10,59	10,29
Financiación bancaria sobre recursos ajenos (%): $(\text{Deudas con entidades de crédito} / \text{Exigible a corto y largo plazo}) \times 100$	-	-
Estructura		
Gastos financieros sobre cifra de negocios (%): $(\text{Gastos financieros} / \text{Importe neto de la cifra de negocios}) \times 100$	-	-
Subvenciones sobre cifra de negocios (%): $(\text{Subvenciones a la explotación} / \text{Importe neto de la cifra de negocios}) \times 100$	-	-
Inmovilizado sobre total activo (%): $(\text{Inmovilizado} / \text{Total activo}) \times 100$	25,62	23,38
Fondos propios sobre total pasivo (%): $(\text{Fondos propios} / \text{Total pasivo}) \times 100$	81,98	78,96
Rentabilidad		
Margen bruto de explotación (%): $(\text{Resultado bruto de explotación} / \text{Importe neto de la cifra de negocios}) \times 100$	41,69	44,86
Rentabilidad económica (%): $(\text{Resultado antes de impuestos} + \text{Gastos financieros} / \text{Total activo}) \times 100$	10,98	9,83
Rentabilidad financiera (%): $(\text{Resultado después de impuestos} / \text{Fondos propios}) \times 100$	8,63	8,08
Dividendos sobre fondos propios (%): $(\text{Dividendos} / \text{Fondos propios}) \times 100$	-	-
Productividad		
Inmovilizado en explotación por empleado (Miles de euros): $\text{Inmovilizaciones materiales} / \text{Plantilla media activa}$	224,96	220,22
Cifra de negocios por empleado (Miles de euros): $\text{Importe neto de la cifra de negocios} / \text{Plantilla media activa}$	1.246,55	893,11
Coste medio de personal (Miles de euros): $\text{Gastos de personal} / \text{Plantilla media activa}$	45,24	42,69
Beneficios por empleado (Miles de euros): $\text{Resultado después de impuestos} / \text{Plantilla media activa}$	432,14	373,80

Distribucion de personal**Vivienda**
Plantilla media

Categorías	2005		2004	
	Personal fijo	Personal eventual	Personal fijo	Personal eventual
Directivos, técnicos y similares.....	84	-	77	-
Administrativos y auxiliares.....	113	3	114	1
Obreros y subalternos.....	1	-	1	-
TOTAL.....	198	3	192	1



MINISTERIO DE FOMENTO

ENTIDADES TRATADAS

ADMINISTRADOR DE INFRAESTRUCTURAS FERROVIARIAS (ADIF)	SOCIEDAD ESTATAL DE ESTIBA Y DESESTIBA DEL PUERTO DE ALCUDIA, S.A.
AENA DESARROLLO INTERNACIONAL, S.A. (AENA INTERNACIONAL)	SOCIEDAD ESTATAL DE ESTIBA Y DESESTIBA DEL PUERTO DE ALGECIRAS-LA LINEA, S.A. (SESTIBALSA)
AEROPUERTOS ESPAÑOLES Y NAVEGACION AEREA (AENA)	SOCIEDAD ESTATAL DE ESTIBA Y DESESTIBA DEL PUERTO DE ALICANTE, S.A. (SESTIBALSA)
ASTURIANA DE SERVICIOS PORTUARIOS,S.L.U. (ASP)	SOCIEDAD ESTATAL DE ESTIBA Y DESESTIBA DEL PUERTO DE ALMERIA, S.A. (SESTIALSA)
AUTORIDAD PORTUARIA DE ALICANTE	SOCIEDAD ESTATAL DE ESTIBA Y DESESTIBA DEL PUERTO DE ARRECIFE DE LANZAROTE, S.A. (SESTIBA LANZ)
AUTORIDAD PORTUARIA DE ALMERÍA	SOCIEDAD ESTATAL DE ESTIBA Y DESESTIBA DEL PUERTO DE AVILES, S.A.
AUTORIDAD PORTUARIA DE AVILES	SOCIEDAD ESTATAL DE ESTIBA Y DESESTIBA DEL PUERTO DE BARCELONA, S.A. (ESTIBARNA, S.A.)
AUTORIDAD PORTUARIA DE BAHIA DE CADIZ (PUERTO BAHÍA DE CÁDIZ)	SOCIEDAD ESTATAL DE ESTIBA Y DESESTIBA DEL PUERTO DE BILBAO, S.A. (BILBOESTIBA)
AUTORIDAD PORTUARIA DE BALEARES	SOCIEDAD ESTATAL DE ESTIBA Y DESESTIBA DEL PUERTO DE CARTAGENA, S.A. (SESTICARSA)
AUTORIDAD PORTUARIA DE BARCELONA	SOCIEDAD ESTATAL DE ESTIBA Y DESESTIBA DEL PUERTO DE CASTELLON, S.A. (SEDCAS)
AUTORIDAD PORTUARIA DE BILBAO	SOCIEDAD ESTATAL DE ESTIBA Y DESESTIBA DEL PUERTO DE CEUTA, S.A. (ESTIB CEUTA, S.A.)
AUTORIDAD PORTUARIA DE CARTAGENA	SOCIEDAD ESTATAL DE ESTIBA Y DESESTIBA DEL PUERTO DE FERROL, S.A. (SEYDFE)
AUTORIDAD PORTUARIA DE CASTELLON (PORTCASTELLO)	SOCIEDAD ESTATAL DE ESTIBA Y DESESTIBA DEL PUERTO DE GANDIA, S.A. (SEGASA)
AUTORIDAD PORTUARIA DE CEUTA (A.P. DE CEUTA)	SOCIEDAD ESTATAL DE ESTIBA Y DESESTIBA DEL PUERTO DE GIJON, S.A. (GESTIBA)
AUTORIDAD PORTUARIA DE FERROL-SAN CIPRIAN	SOCIEDAD ESTATAL DE ESTIBA Y DESESTIBA DEL PUERTO DE HUELVA, S.A. (ESTIHUELVA)
AUTORIDAD PORTUARIA DE GIJON	SOCIEDAD ESTATAL DE ESTIBA Y DESESTIBA DEL PUERTO DE IBIZA, S.A.
AUTORIDAD PORTUARIA DE HUELVA	SOCIEDAD ESTATAL DE ESTIBA Y DESESTIBA DEL PUERTO DE LA BAHIA DE CADIZ, S.A. (ESTIGADES)
AUTORIDAD PORTUARIA DE LA BAHIA DE ALGECIRAS (A.P.B.A.)	SOCIEDAD ESTATAL DE ESTIBA Y DESESTIBA DEL PUERTO DE LA CORUÑA, S.A. (SESTICO)
AUTORIDAD PORTUARIA DE LA CORUÑA	SOCIEDAD ESTATAL DE ESTIBA Y DESESTIBA DEL PUERTO DE LA LUZ Y LAS PALMAS, S.A.
AUTORIDAD PORTUARIA DE LAS PALMAS	SOCIEDAD ESTATAL DE ESTIBA Y DESESTIBA DEL PUERTO DE MAHON, S.A.
AUTORIDAD PORTUARIA DE MALAGA	SOCIEDAD ESTATAL DE ESTIBA Y DESESTIBA DEL PUERTO DE MALAGA, S.A. (SESTIMA,S.A.)
AUTORIDAD PORTUARIA DE MARIN Y RIA DE PONTEVEDRA	SOCIEDAD ESTATAL DE ESTIBA Y DESESTIBA DEL PUERTO DE MARIN, S.A. (SESTIMAR, S.A.)
AUTORIDAD PORTUARIA DE MELILLA	SOCIEDAD ESTATAL DE ESTIBA Y DESESTIBA DEL PUERTO DE MELILLA, S.A. (SESTIMESA)
AUTORIDAD PORTUARIA DE MOTRIL	SOCIEDAD ESTATAL DE ESTIBA Y DESESTIBA DEL PUERTO DE MOTRIL, S.A. (SESTIMOSA)
AUTORIDAD PORTUARIA DE PASAJES (PUERTO PASAJES)	SOCIEDAD ESTATAL DE ESTIBA Y DESESTIBA DEL PUERTO DE PALMA DE MALLORCA, S.A.
AUTORIDAD PORTUARIA DE SANTA CRUZ DE TENERIFE	SOCIEDAD ESTATAL DE ESTIBA Y DESESTIBA DEL PUERTO DE PASAJES, S.A. (SESPA, S.A.)
AUTORIDAD PORTUARIA DE SANTANDER	SOCIEDAD ESTATAL DE ESTIBA Y DESESTIBA DEL PUERTO DE SAGUNTO, S.A. (SESASA)
AUTORIDAD PORTUARIA DE SEVILLA (PUERTO DE SEVILLA)	SOCIEDAD ESTATAL DE ESTIBA Y DESESTIBA DEL PUERTO DE SANTA CRUZ DE LA PALMA, S.A. (ESTIPALMA, S.A.)
AUTORIDAD PORTUARIA DE TARRAGONA	SOCIEDAD ESTATAL DE ESTIBA Y DESESTIBA DEL PUERTO DE SANTANDER, S.A. (SESTISAN)
AUTORIDAD PORTUARIA DE VALENCIA (VALENCIAPORT)	SOCIEDAD ESTATAL DE ESTIBA Y DESESTIBA DEL PUERTO DE SEVILLA, S.A. (SESTISE)
AUTORIDAD PORTUARIA DE VIGO (PUERTO DE VIGO)	SOCIEDAD ESTATAL DE ESTIBA Y DESESTIBA DEL PUERTO DE TARRAGONA, S.A. (ESTARRACO)
AUTORIDAD PORTUARIA DE VILLAGARCIA DE AROSA	SOCIEDAD ESTATAL DE ESTIBA Y DESESTIBA DEL PUERTO DE VALENCIA, S.A. (SEVASA)
CENTRO INTERMODAL DE LOGISTICA, S.A. (CILSA)	SOCIEDAD ESTATAL DE ESTIBA Y DESESTIBA DEL PUERTO DE VIGO S.A. (S.E.E.D. DEL PUERTO DE VIGO)
CENTROS LOGISTICOS AEROPORTUARIOS, S.A.	SOCIEDAD ESTATAL DE ESTIBA Y DESESTIBA DEL PUERTO DE VILLAGARCIA DE AROSA, S.A. (SESTIVA,S.A.)
COIN ASESORES, S.A.	SOCIEDAD ESTATAL DE ESTIBA Y DESESTIBA DEL PUERTO DEL ROSARIO DE FUERTEVENTURA, S.A.
COMERCIAL DEL FERROCARRIL, S.A. (COMFERSA)	TECNOLOGIA E INVESTIGACION FERROVIARIA, S.A. (TIFSA)
CONSORCIO VALENCIA 2007	
ENAJENACION DE MATERIALES FERROVIARIOS, S.A. (EMFESA)	
EQUIPAMIENTO DE ESPACIOS Y ESTACIONES, S.A. (EQUIDESA)	
EQUISOL, S.A. (EQUISOL, S.A.)	
EUROPEAN BULK HANDLING INSTALLATION, S.A. (E.B.H.I.)	
FERROCARRILES DE VIA ESTRECHA (FEVE)	
GERENCIA URBANISTICA PORT-2000 (PORT-2000)	
INGENIERIA Y ECONOMIA DEL TRANSPORTE, S.A. (INECO)	
PORTEL SERVICIOS TELEMATICOS, S.A. (PORTEL)	
PUERTO SECO DE MADRID, S.A.	
PUERTOS DEL ESTADO	
REDALSA, S.A.	
REMOLQUES MARITIMOS, S.A. (REMASA)	
RENFE-OPERADORA	
SOCIEDAD DE SALVAMENTO Y SEGURIDAD MARITIMA (SASEMAR)	

ENTIDADES TRATADAS

VALENCIA PLATAFORMA INTERMODAL Y LOGISTICA, S.A. (VPI LOGISTICA)
WORLD TRADE CENTER BARCELONA, S.A.

ENTIDADES NO TRATADAS

PORTEL EIXO ATLÁNTICO, S.R.L
SERVEI MANCOMUNAT DE PREVENCIÓ DEL PORT DE TARRAGONA,
S.A. (PREVENPORT)
SERVIPORT ANDALUCÍA, S.A.
SOCIEDAD ESTATAL DE ESTIBA Y DESESTIBA DEL PUERTO DE SAN
SEBASTIAN DE LA GOMERA, S.A. (SESTIGA)
SOCIEDAD ESTATAL DE ESTIBA Y DESESTIBA DEL PUERTO DE
SANTA CRUZ DE TENERIFE, S.A. (SESTIFE)
SOCIEDAD ESTATAL DE ESTIBA Y DESESTIBA DEL PUERTO LA
ESTACA DE EL HIERRO, S.A. (SESTIHIERRO)
WORLD TRADE CENTER MÁLAGA, S.A. (WTCM)

Balance de situación

Fomento

Activo	2005		2004		Variación	
	Miles de euros	Porcentaje	Miles de euros	Porcentaje	Absoluta	Porcentual
Accionistas (socios) por desembolsos no exigidos.....	183,31	-	183,31	-	-	-
Inmovilizado.....	40.477.607,48	84,95	34.841.005,30	84,64	5.636.602,18	16,18
Gastos de establecimiento.....	9.614,94	0,02	4.440,81	0,01	5.174,13	116,51
Inmovilizaciones inmateriales.....	482.485,90	1,01	438.773,36	1,07	43.712,54	9,96
Inmovilizaciones materiales.....	38.337.337,87	80,46	33.396.283,38	81,12	4.941.054,49	14,80
Inmovilizaciones financieras.....	1.540.288,52	3,23	859.054,58	2,09	681.233,94	79,30
Acciones propias a largo plazo.....	-	-	-	-	-	-
Deudores a largo plazo.....	107.880,25	0,23	142.453,17	0,35	-34.572,92	-24,27
Gastos a distribuir en varios ejercicios.....	19.590,72	0,04	23.802,30	0,06	-4.211,58	-17,69
Activo circulante.....	7.152.915,90	15,01	6.298.231,14	15,30	854.684,76	13,57
Accionistas por desembolsos exigidos.....	-	-	-	-	-	-
Existencias.....	132.031,65	0,28	148.897,73	0,36	-16.866,08	-11,33
Deudores.....	2.307.241,99	4,84	1.737.571,15	4,22	569.670,84	32,79
Inversiones financieras temporales.....	3.944.989,06	8,28	3.509.825,65	8,53	435.163,41	12,40
Acciones propias a corto plazo.....	-	-	-	-	-	-
Tesorería.....	757.526,98	1,59	887.989,41	2,16	-130.462,43	-14,69
Ajustes por periodificación.....	11.126,22	0,02	13.947,20	0,03	-2.820,98	-20,23
Total.....	47.650.297,41	100,00	41.163.222,05	100,00	6.487.075,36	15,76

Pasivo	2005		2004		Variación	
	Miles de euros	Porcentaje	Miles de euros	Porcentaje	Absoluta	Porcentual
Fondos propios.....	23.325.828,04	48,94	21.228.595,52	51,57	2.097.232,52	9,88
Capital suscrito, reservas y resultados ejercicios anteriores.....	23.303.791,74	48,89	21.034.258,16	51,10	2.269.533,58	10,79
Pérdidas y ganancias.....	22.036,30	0,05	194.337,36	0,47	-172.301,06	-88,66
Ingresos a distribuir en varios ejercicios.....	7.231.320,18	15,18	6.134.360,15	14,90	1.096.960,03	17,88
Provisiones para riesgos y gastos a largo plazo.....	1.014.682,26	2,13	1.054.357,15	2,56	-39.674,89	-3,76
Acreeedores a largo plazo.....	10.596.335,55	22,24	8.186.311,02	19,89	2.410.024,53	29,44
Obligaciones y otros valores negociables.....	-	-	-	-	-	-
Deudas con entidades de crédito.....	10.404.237,39	21,83	7.978.061,84	19,38	2.426.175,55	30,41
Deudas con empresas del grupo y asociadas.....	54.975,40	0,12	60.935,28	0,15	-5.959,88	-9,78
Otras deudas a largo plazo.....	137.122,76	0,29	147.313,90	0,36	-10.191,14	-6,92
Acreeedores a corto plazo.....	5.107.626,58	10,72	4.445.207,31	10,80	662.419,27	14,90
Obligaciones y otros valores negociables.....	-	-	325.510,00	0,79	-325.510,00	-100,00
Deudas con entidades de crédito.....	613.770,05	1,29	733.486,90	1,78	-119.716,85	-16,32
Deudas con empresas del grupo y asociadas.....	135.877,52	0,29	117.336,34	0,29	18.541,18	15,80
Otras deudas a corto plazo.....	4.333.428,72	9,09	3.256.534,67	7,91	1.076.894,05	33,07
Ajustes por periodificación.....	24.550,29	0,05	12.339,40	0,03	12.210,89	98,96
Provisiones para riesgos y gastos a corto plazo.....	374.504,80	0,79	114.390,90	0,28	260.113,90	227,39
Total.....	47.650.297,41	100,00	41.163.222,05	100,00	6.487.075,36	15,76

Cuenta de pérdidas y ganancias

Fomento

Concepto	2005		2004		Variación	
	Miles de euros	Porcentaje	Miles de euros	Porcentaje	Absoluta	Porcentual
Ventas netas, prestación de servicios y otros ingresos de explotación.....	7.351.267,76	93,35	5.349.169,38	79,24	2.002.098,38	37,43
± Variación existencias de productos terminados y en curso de fabricación.....	-192,66	-	6.455,86	0,10	-6.648,52	-102,98
+Trabajos efectuados por la empresa para su inmovilizado.....	20.425,88	0,26	32.872,49	0,49	-12.446,61	-37,86
+ Subvenciones a la explotación.....	503.233,19	6,39	1.361.061,11	20,17	-857.827,92	-63,03
Valor de la producción.....	7.874.734,17	100,00	6.749.558,84	100,00	1.125.175,33	16,67
- Consumo de mercaderías, materias primas y otras materias consumibles.....	244.652,52	3,11	135.759,64	2,01	108.892,88	80,21
- Gastos externos y de explotación.....	3.272.631,85	41,56	2.237.953,00	33,16	1.034.678,85	46,23
Valor añadido de la empresa.....	4.357.449,80	55,33	4.375.846,20	64,83	-18.396,40	-0,42
- Gastos de personal.....	2.958.864,43	37,57	2.888.028,38	42,79	70.836,05	2,45
Resultado bruto de explotación.....	1.398.585,37	17,76	1.487.817,82	22,04	-89.232,45	-6,00
- Dotación para amortizaciones de inmovilizado.....	1.091.116,82	13,85	1.201.883,23	17,81	-110.766,41	-9,22
- Dotación al fondo de reversión.....	1.181,27	0,02	1.057,16	0,02	124,11	11,74
± Insolvencias de crédito y variación provisiones de tráfico.....	-24.548,44	-0,31	-13.438,52	-0,19	-11.109,92	-82,67
Resultado neto de explotación.....	281.738,84	3,58	271.438,91	4,02	10.299,93	3,79
+ Ingresos financieros.....	114.127,06	1,45	330.327,90	4,89	-216.200,84	-65,45
- Gastos financieros.....	314.368,34	4,00	441.784,54	6,54	-127.416,20	-28,84
± Dotaciones para amortizaciones y provisiones financieras.....	-17.666,76	-0,22	-729,40	-0,01	-16.937,36	-2.322,09
Resultado de las actividades ordinarias.....	63.830,80	0,81	159.252,87	2,36	-95.422,07	-59,92
+ Beneficios del inmovilizado e ingresos excepcionales.....	232.440,36	2,95	307.391,56	4,55	-74.951,20	-24,38
- Pérdidas procedentes del inmovilizado y gastos excepcionales.	237.238,77	3,01	220.477,85	3,27	16.760,92	7,60
± Variación provisiones del inmovilizado inmaterial, material y cartera de control.....	-20.794,52	-0,26	-38.938,76	-0,57	18.144,24	46,60
Resultado antes de impuestos.....	38.237,87	0,49	207.227,82	3,07	-168.989,95	-81,55
± Impuesto sobre sociedades.....	-16.201,57	-0,21	-12.890,46	-0,19	-3.311,11	-25,69
Resultado del ejercicio.....	22.036,30	0,28	194.337,36	2,88	-172.301,06	-88,66

Cuadro de financiación

Fomento

Aplicaciones	Miles de euros		Orígenes	Miles de euros	
	2005	2004		2005	2004
Recursos aplicados en las operaciones.....	-	-	Recursos procedentes de las operaciones.....	1.152.425,44	1.608.983,52
Gastos establecimiento y formalización de deudas.....	7.466,93	879,40	Aportaciones de accionistas.....	2.083.762,43	1.535.142,19
Adquisiciones de inmovilizado o traspasos del corto plazo.....	6.038.003,28	7.430.648,36	Ampliaciones de capital.....	1.859.247,68	1.387.186,20
Inmovilizaciones inmateriales.....	105.235,49	115.754,44	Compensaciones de pérdidas.....	224.514,75	147.955,99
Inmovilizaciones materiales.....	5.831.673,37	7.134.170,58	Subvenciones de capital.....	1.142.327,25	1.302.173,85
Inmovilizaciones financieras.....	101.094,42	180.723,34	Deudas a largo plazo o traspasos del corto plazo.....	2.665.152,56	4.001.974,99
Adquisiciones de acciones propias.....	-	-	Empréstitos y otros pasivos análogos.....	634.202,39	1.212.570,04
Deudores por operaciones de tráfico a largo plazo.....	568.337,83	437.474,44	De empresas del grupo y asociadas.....	-	56.489,94
Reducciones de capital.....	-	341,00	Otras deudas.....	2.030.950,17	2.732.915,01
Dividendos.....	11.228,68	10.383,97	Enajenación de inmovilizado.....	117.552,66	3.409.431,81
Cancelación o traspaso a corto plazo de deuda a largo plazo.....	277.482,79	5.784.682,50	Inmovilizaciones inmateriales.....	5.087,19	1.965,19
Empréstitos y otros pasivos análogos.....	3.493,65	302.639,30	Inmovilizaciones materiales.....	111.685,99	3.406.754,52
De empresas del grupo y asociadas.....	5.786,41	2.805,16	Inmovilizaciones financieras.....	779,48	712,10
Otras deudas.....	267.416,75	5.479.221,33	Enajenación de acciones propias.....	-	-
Administraciones Públicas a largo plazo....	785,98	16,71	Cancelación anticipada o traspaso a corto plazo de inmovilizaciones financieras.....	174.822,01	22.936,02
Provisiones para riesgos y gastos.....	504.619,52	143.195,30	Empresas del grupo y asociadas.....	6.016,96	3.584,36
Otras.....	3.043.241,31	454.497,20	Administraciones Públicas a largo plazo....	19.268,94	-
			Otras inversiones financieras.....	149.536,11	19.351,66
			Cancelación anticipada o traspaso a c.p. de deudores a l.p. por operaciones de tráfico.....	47.867,60	3.686.035,25
			Otros.....	3.114.750,04	131.294,75
Total Aplicaciones.....	10.450.380,34	14.262.102,17	Total Orígenes.....	10.498.659,99	15.697.972,38
Aumento de capital circulante.....	48.279,65	1.435.870,21	Disminución de capital circulante.....	-	-

Resultado de las operaciones**Fomento**
Miles de euros

Concepto	2005	2004
Resultado contable del ejercicio.....	22.036,30	194.337,36
Más		
Dotaciones a las amortizaciones y provisiones de inmovilizado.....	1.145.570,57	1.245.021,88
Dotación a la provisión para riesgos y gastos.....	183.487,61	165.509,73
Gastos derivados de intereses diferidos.....	1.549,22	1.101,90
Amortización de gastos de formalización de deudas.....	190,38	10.335,46
Diferencias de cambio negativas.....	18.482,08	203.173,00
Pérdidas en enajenación de inmovilizado.....	21.904,97	42.356,54
Impuesto sobre sociedades diferido en el ejercicio.....	-	-
Otros.....	9.491,50	14.906,27
Menos		
Excesos de provisiones de inmovilizado.....	15.589,65	3.189,89
Excesos de provisiones para riesgos y gastos.....	18.517,95	6.459,08
Ingresos derivados de intereses diferidos.....	648,00	217,33
Diferencias de cambio positivas.....	171,76	172,10
Beneficios en la enajenación de inmovilizado.....	61.930,93	77.567,05
Subvenciones de capital traspasadas al resultado del ejercicio.....	109.247,24	141.191,81
Impuestos sobre sociedades anticipado en el ejercicio o crédito impositivo generado por compensación de pérdidas.....	7.268,94	14.210,20
Otros.....	36.912,72	24.751,16
Resultado generado o aplicado por las operaciones.....	1.152.425,44	1.608.983,52

Variación del capital circulante
Fomento
Miles de euros

Concepto	Aumentos		Disminuciones	
	2005	2004	2005	2004
Accionistas por desembolsos exigidos.....	-	-	-	-
Existencias.....	-	-	17.074,27	1.862,40
Deudores.....	539.538,16	5.163,09	-	-
Acreedores y provisiones para riesgos y gastos a corto plazo.....	-	331.359,42	776.919,00	-
Inversiones financieras temporales.....	435.245,50	1.632.366,74	-	-
Acciones propias.....	-	-	-	-
Tesorería.....	-	-	129.674,38	527.160,89
Ajustes por periodificación.....	-	-	2.836,36	3.995,75
Total.....	974.783,66	1.968.889,25	926.504,01	533.019,04
Variación del capital circulante.....	48.279,65	1.435.870,21	-	-

Indicadores económico-financieros

Fomento

Concepto	2005	2004
Situación financiera		
Liquidez (%): $((\text{Activo circulante} - \text{Existencias}) / \text{Pasivo circulante}) \times 100$	128,07	134,87
Solvencia técnica (%): $(\text{Activo circulante} / \text{Pasivo circulante}) \times 100$	130,48	138,13
Endeudamiento (%): $(\text{Exigible a corto y largo plazo} / \text{Fondos propios}) \times 100$	67,32	59,50
Cobertura del inmovilizado (%): $(\text{Recursos permanentes} / \text{Activo fijo}) \times 100$	104,13	104,99
Endeudamiento a corto plazo (%): $(\text{Pasivo circulante} / \text{Fondos propios}) \times 100$	23,50	21,48
Financiación bancaria sobre recursos ajenos (%): $(\text{Deudas con entidades de crédito} / \text{Exigible a corto y largo plazo}) \times 100$	70,16	68,97
Estructura		
Gastos financieros sobre cifra de negocios (%): $(\text{Gastos financieros} / \text{Importe neto de la cifra de negocios}) \times 100$	4,76	8,90
Subvenciones sobre cifra de negocios (%): $(\text{Subvenciones a la explotación} / \text{Importe neto de la cifra de negocios}) \times 100$	7,62	27,42
Inmovilizado sobre total activo (%): $(\text{Inmovilizado} / \text{Total activo}) \times 100$	84,95	84,64
Fondos propios sobre total pasivo (%): $(\text{Fondos propios} / \text{Total pasivo}) \times 100$	48,95	51,57
Rentabilidad		
Margen bruto de explotación (%): $(\text{Resultado bruto de explotación} / \text{Importe neto de la cifra de negocios}) \times 100$	21,16	29,98
Rentabilidad económica (%): $(\text{Resultado antes de impuestos} + \text{Gastos financieros} / \text{Total activo}) \times 100$	0,74	1,58
Rentabilidad financiera (%): $(\text{Resultado después de impuestos} / \text{Fondos propios}) \times 100$	0,09	0,92
Dividendos sobre fondos propios (%): $(\text{Dividendos} / \text{Fondos propios}) \times 100$	0,05	0,05
Productividad		
Inmovilizado en explotación por empleado (Miles de euros): $\text{Inmovilizaciones materiales} / \text{Plantilla media activa}$	670,05	584,54
Cifra de negocios por empleado (Miles de euros): $\text{Importe neto de la cifra de negocios} / \text{Plantilla media activa}$	115,50	86,87
Coste medio de personal (Miles de euros): $\text{Gastos de personal} / \text{Plantilla media activa}$	51,71	50,55
Beneficios por empleado (Miles de euros): $\text{Resultado después de impuestos} / \text{Plantilla media activa}$	0,39	3,40

Distribucion de personal**Fomento**
Plantilla media

Categorías	2005		2004	
	Personal fijo	Personal eventual	Personal fijo	Personal eventual
Directivos, técnicos y similares.....	22.653	2.491	22.782	1.525
Administrativos y auxiliares.....	4.309	655	4.266	501
Obreros y subalternos.....	26.459	649	26.803	1.256
TOTAL.....	53.421	3.795	53.851	3.282



OTROS MINISTERIOS

ENTIDADES TRATADAS

EMPRESA NACIONAL DE RESIDUOS RADIATIVOS, S.A. (ENRESA)

INGENIERIA DE SISTEMAS PARA LA DEFENSA DE ESPAÑA, S.A.
(ISDEFE)

INGENIERIA Y SERVICIOS AEROESPACIALES, S.A. (INSA)

LA ALMORAIMA, S.A. (LA ALMORAIMA)

ENTIDADES NO TRATADAS

FONDO DE APOYO A LA ACUICULTURA DE GALICIA

Balance de situación

Otros Ministerios

Activo	2005		2004		Variación	
	Miles de euros	Porcentaje	Miles de euros	Porcentaje	Absoluta	Porcentual
Accionistas (socios) por desembolsos no exigidos.....	-	-	-	-	-	-
Inmovilizado.....	1.960.513,56	92,27	1.900.627,64	94,68	59.885,92	3,15
Gastos de establecimiento.....	215,55	0,01	363,99	0,02	-148,44	-40,78
Inmovilizaciones inmateriales.....	6.263,20	0,29	8.247,65	0,41	-1.984,45	-24,06
Inmovilizaciones materiales.....	134.985,38	6,35	127.168,62	6,33	7.816,76	6,15
Inmovilizaciones financieras.....	1.819.049,43	85,62	1.764.847,38	87,92	54.202,05	3,07
Acciones propias a largo plazo.....	-	-	-	-	-	-
Deudores a largo plazo.....	-	-	-	-	-	-
Gastos a distribuir en varios ejercicios.....	-	-	-	-	-	-
Activo circulante.....	164.340,50	7,73	106.877,96	5,32	57.462,54	53,76
Accionistas por desembolsos exigidos.....	-	-	-	-	-	-
Existencias.....	8.538,93	0,40	9.128,20	0,45	-589,27	-6,46
Deudores.....	90.811,97	4,27	54.811,62	2,73	36.000,35	65,68
Inversiones financieras temporales.....	34.847,83	1,64	32.993,89	1,64	1.853,94	5,62
Acciones propias a corto plazo.....	-	-	-	-	-	-
Tesorería.....	29.463,01	1,39	9.562,45	0,48	19.900,56	208,11
Ajustes por periodificación.....	678,76	0,03	381,80	0,02	296,96	77,78
Total.....	2.124.854,06	100,00	2.007.505,60	100,00	117.348,46	5,85

Pasivo	2005		2004		Variación	
	Miles de euros	Porcentaje	Miles de euros	Porcentaje	Absoluta	Porcentual
Fondos propios.....	101.913,35	4,80	92.432,03	4,60	9.481,32	10,26
Capital suscrito, reservas y resultados ejercicios anteriores.....	92.191,56	4,34	85.317,88	4,25	6.873,68	8,06
Pérdidas y ganancias.....	9.721,79	0,46	7.114,15	0,35	2.607,64	36,65
Ingresos a distribuir en varios ejercicios.....	466,99	0,02	639,56	0,03	-172,57	-26,98
Provisiones para riesgos y gastos a largo plazo.....	1.898.105,94	89,33	1.795.155,15	89,43	102.950,79	5,73
Acreeedores a largo plazo.....	-	-	38,00	-	-38,00	-100,00
Obligaciones y otros valores negociables.....	-	-	-	-	-	-
Deudas con entidades de crédito.....	-	-	-	-	-	-
Deudas con empresas del grupo y asociadas.....	-	-	-	-	-	-
Otras deudas a largo plazo.....	-	-	38,00	-	-38,00	-100,00
Acreeedores a corto plazo.....	124.162,05	5,84	119.103,26	5,93	5.058,79	4,25
Obligaciones y otros valores negociables.....	-	-	-	-	-	-
Deudas con entidades de crédito.....	-	-	-	-	-	-
Deudas con empresas del grupo y asociadas.....	44,09	-	76,19	-	-32,10	-42,13
Otras deudas a corto plazo.....	123.888,87	5,83	118.729,97	5,92	5.158,90	4,35
Ajustes por periodificación.....	229,09	0,01	297,10	0,01	-68,01	-22,89
Provisiones para riesgos y gastos a corto plazo.....	205,73	0,01	137,60	0,01	68,13	49,51
Total.....	2.124.854,06	100,00	2.007.505,60	100,00	117.348,46	5,85

Cuenta de pérdidas y ganancias

Otros Ministerios

Concepto	2005		2004		Variación	
	Miles de euros	Porcentaje	Miles de euros	Porcentaje	Absoluta	Porcentual
Ventas netas, prestación de servicios y otros ingresos de explotación.....	235.447,28	99,89	204.712,20	99,75	30.735,08	15,01
± Variación existencias de productos terminados y en curso de fabricación.....	-1.061,02	-0,45	-1.671,73	-0,81	610,71	36,53
+Trabajos efectuados por la empresa para su inmovilizado.....	273,42	0,12	1.127,34	0,55	-853,92	-75,75
+ Subvenciones a la explotación.....	1.038,11	0,44	1.048,63	0,51	-10,52	-1,00
Valor de la producción.....	235.697,79	100,00	205.216,44	100,00	30.481,35	14,85
- Consumo de mercaderías, materias primas y otras materias consumibles.....	4.371,44	1,85	5.249,41	2,56	-877,97	-16,73
- Gastos externos y de explotación.....	85.707,89	36,37	89.724,51	43,72	-4.016,62	-4,48
Valor añadido de la empresa.....	145.618,46	61,78	110.242,52	53,72	35.375,94	32,09
- Gastos de personal.....	76.601,26	32,50	68.703,87	33,48	7.897,39	11,49
Resultado bruto de explotación.....	69.017,20	29,28	41.538,65	20,24	27.478,55	66,15
- Dotación para amortizaciones de inmovilizado.....	15.913,05	6,75	14.842,42	7,23	1.070,63	7,21
- Dotación al fondo de reversión.....	-	-	-	-	-	-
± Insolvencias de crédito y variación provisiones de tráfico.....	-339,82	-0,14	-372,73	-0,18	32,91	8,83
Resultado neto de explotación.....	52.764,33	22,39	26.323,50	12,83	26.440,83	100,45
+ Ingresos financieros.....	98.461,29	41,77	120.802,88	58,86	-22.341,59	-18,49
- Gastos financieros.....	38.694,67	16,42	50.703,48	24,71	-12.008,81	-23,68
± Dotaciones para amortizaciones y provisiones financieras.....	-	-	-25.702,47	-12,52	25.702,47	100,00
Resultado de las actividades ordinarias.....	112.530,95	47,74	70.720,43	34,46	41.810,52	59,12
+ Beneficios del inmovilizado e ingresos excepcionales.....	2.192,75	0,93	3.569,73	1,73	-1.376,98	-38,57
- Pérdidas procedentes del inmovilizado y gastos excepcionales.	678,79	0,29	850,67	0,41	-171,88	-20,21
± Variación provisiones del inmovilizado inmaterial, material y cartera de control.....	1.172,17	0,50	-971,79	-0,47	2.143,96	220,62
Resultado antes de impuestos.....	115.217,08	48,88	72.467,70	35,31	42.749,38	58,99
± Impuesto sobre sociedades.....	-105.495,29	-44,76	-65.353,55	-31,84	-40.141,74	-61,42
Resultado del ejercicio.....	9.721,79	4,12	7.114,15	3,47	2.607,64	36,65

Cuadro de financiación

Otros Ministerios

Aplicaciones	Miles de euros		Orígenes	Miles de euros	
	2005	2004		2005	2004
Recursos aplicados en las operaciones.....	-	-	Recursos procedentes de las operaciones.....	101.690,34	102.106,38
Gastos establecimiento y formalización de deudas.....	-	-	Aportaciones de accionistas.....	-	-
Adquisiciones de inmovilizado o traspasos del corto plazo.....	52.531,92	95.159,58	Ampliaciones de capital.....	-	-
Inmovilizaciones inmateriales.....	5.792,38	5.975,17	Compensaciones de pérdidas.....	-	-
Inmovilizaciones materiales.....	18.234,28	14.554,46	Subvenciones de capital.....	-8,40	100,48
Inmovilizaciones financieras.....	28.505,26	74.629,95	Deudas a largo plazo o traspasos del corto plazo.....	-	1,00
Adquisiciones de acciones propias.....	-	-	Empréstitos y otros pasivos análogos.....	-	-
Deudores por operaciones de tráfico a largo plazo.....	-	-	De empresas del grupo y asociadas.....	-	-
Reducciones de capital.....	-	-	Otras deudas.....	-	1,00
Dividendos.....	240,46	173,00	Enajenación de inmovilizado.....	3.639,37	2.186,57
Cancelación o traspaso a corto plazo de deuda a largo plazo.....	38,00	-	Inmovilizaciones inmateriales.....	1,00	-
Empréstitos y otros pasivos análogos.....	-	-	Inmovilizaciones materiales.....	3.634,15	2.169,26
De empresas del grupo y asociadas.....	-	-	Inmovilizaciones financieras.....	4,22	17,31
Otras deudas.....	38,00	-	Enajenación de acciones propias.....	-	-
Administraciones Públicas a largo plazo....	-	-	Cancelación anticipada o traspaso a corto plazo de inmovilizaciones financieras.....	0,16	1.648,00
Provisiones para riesgos y gastos.....	175,46	242,63	Empresas del grupo y asociadas.....	-	-
Otras.....	0,01	-	Administraciones Públicas a largo plazo....	-	-
			Otras inversiones financieras.....	0,16	1.648,00
			Cancelación anticipada o traspaso a c.p. de deudores a l.p. por operaciones de tráfico.....	-	-
			Otros.....	-	1,08
Total Aplicaciones.....	52.985,85	95.575,21	Total Orígenes.....	105.321,47	106.043,51
Aumento de capital circulante.....	52.335,62	10.468,30	Disminución de capital circulante.....	-	-

Resultado de las operaciones**Otros Ministerios**

Miles de euros

Concepto	2005	2004
Resultado contable del ejercicio.....	9.721,79	7.114,15
Más		
Dotaciones a las amortizaciones y provisiones de inmovilizado.....	15.913,05	15.814,21
Dotación a la provisión para riesgos y gastos.....	-	193,15
Gastos derivados de intereses diferidos.....	-	-
Amortización de gastos de formalización de deudas.....	-	-
Diferencias de cambio negativas.....	-	-
Pérdidas en enajenación de inmovilizado.....	415,30	112,84
Impuesto sobre sociedades diferido en el ejercicio.....	-	-
Otros.....	103.423,00	79.233,00
Menos		
Excesos de provisiones de inmovilizado.....	1.172,17	-
Excesos de provisiones para riesgos y gastos.....	296,75	-
Ingresos derivados de intereses diferidos.....	-	-
Diferencias de cambio positivas.....	1,91	-
Beneficios en la enajenación de inmovilizado.....	1.620,71	143,02
Subvenciones de capital traspasadas al resultado del ejercicio.....	162,26	217,95
Impuestos sobre sociedades anticipado en el ejercicio o crédito impositivo generado por compensación de pérdidas.....	-	-
Otros.....	24.529,00	-
Resultado generado o aplicado por las operaciones.....	101.690,34	102.106,38

Variación del capital circulante
Otros Ministerios

Miles de euros

Concepto	Aumentos		Disminuciones	
	2005	2004	2005	2004
Accionistas por desembolsos exigidos.....	-	-	-	-
Existencias.....	-	-	589,27	1.853,39
Deudores.....	36.000,35	-	-	2.504,77
Acreedores y provisiones para riesgos y gastos a corto plazo.....	-	1.048,58	5.126,92	-
Inversiones financieras temporales.....	1.853,94	11.664,30	-	-
Acciones propias.....	-	-	-	-
Tesorería.....	19.900,56	2.057,53	-	-
Ajustes por periodificación.....	296,96	56,05	-	-
Total.....	58.051,81	14.826,46	5.716,19	4.358,16
Variación del capital circulante.....	52.335,62	10.468,30	-	-

Indicadores económico-financieros

Otros Ministerios

Concepto	2005	2004
Situación financiera		
Liquidez (%): $((\text{Activo circulante} - \text{Existencias}) / \text{Pasivo circulante}) \times 100$	125,28	81,98
Solvencia técnica (%): $(\text{Activo circulante} / \text{Pasivo circulante}) \times 100$	132,14	89,63
Endeudamiento (%): $(\text{Exigible a corto y largo plazo} / \text{Fondos propios}) \times 100$	121,83	128,90
Cobertura del inmovilizado (%): $(\text{Recursos permanentes} / \text{Activo fijo}) \times 100$	102,04	99,35
Endeudamiento a corto plazo (%): $(\text{Pasivo circulante} / \text{Fondos propios}) \times 100$	122,03	129,00
Financiación bancaria sobre recursos ajenos (%): $(\text{Deudas con entidades de crédito} / \text{Exigible a corto y largo plazo}) \times 100$	-	-
Estructura		
Gastos financieros sobre cifra de negocios (%): $(\text{Gastos financieros} / \text{Importe neto de la cifra de negocios}) \times 100$	16,50	24,93
Subvenciones sobre cifra de negocios (%): $(\text{Subvenciones a la explotación} / \text{Importe neto de la cifra de negocios}) \times 100$	0,44	0,52
Inmovilizado sobre total activo (%): $(\text{Inmovilizado} / \text{Total activo}) \times 100$	92,27	94,68
Fondos propios sobre total pasivo (%): $(\text{Fondos propios} / \text{Total pasivo}) \times 100$	4,80	4,60
Rentabilidad		
Margen bruto de explotación (%): $(\text{Resultado bruto de explotación} / \text{Importe neto de la cifra de negocios}) \times 100$	29,42	20,42
Rentabilidad económica (%): $(\text{Resultado antes de impuestos} + \text{Gastos financieros} / \text{Total activo}) \times 100$	7,24	6,14
Rentabilidad financiera (%): $(\text{Resultado después de impuestos} / \text{Fondos propios}) \times 100$	9,54	7,70
Dividendos sobre fondos propios (%): $(\text{Dividendos} / \text{Fondos propios}) \times 100$	1,13	0,26
Productividad		
Inmovilizado en explotación por empleado (Miles de euros): $\text{Inmovilizaciones materiales} / \text{Plantilla media activa}$	96,42	97,82
Cifra de negocios por empleado (Miles de euros): $\text{Importe neto de la cifra de negocios} / \text{Plantilla media activa}$	167,54	156,48
Coste medio de personal (Miles de euros): $\text{Gastos de personal} / \text{Plantilla media activa}$	54,72	52,85
Beneficios por empleado (Miles de euros): $\text{Resultado después de impuestos} / \text{Plantilla media activa}$	6,94	5,47

Distribucion de personal**Otros Ministerios**

Plantilla media

Categorías	2005		2004	
	Personal fijo	Personal eventual	Personal fijo	Personal eventual
Directivos, técnicos y similares.....	752	231	722	168
Administrativos y auxiliares.....	169	57	162	59
Obreros y subalternos.....	155	36	157	32
TOTAL.....	1.076	324	1.041	259



5.5.3. EN FUNCIÓN DE LA FORMA JURÍDICA



**SOCIEDADES MERCANTILES Y
ASIMILADAS**

ENTIDADES TRATADAS

ABRA INDUSTRIAL, S.A.	EFEAGRO, S.A.
ACENOR, S.A.	EFEGESTION, S.A. (EFEGESTION)
AENA DESARROLLO INTERNACIONAL, S.A. (AENA INTERNACIONAL)	EMPRESA DE TRANSFORMACION AGRARIA, S.A. (TRAGSA)
AGENCIA CENTROAMERICANA DE NOTICIAS, S.A. (ACAN)	EMPRESA DE TRANSFORMAÇÕES AGRARIAS, S.A. (TRAPSA)
AGENCIA EFE, S.A. (EFE)	EMPRESA NACIONAL ADARO, S.A. (EN LIQUIDACIÓN)
AGRUMINSA, S.A.	EMPRESA NACIONAL DE INNOVACION, S.A. (ENISA)
AGUAS DE LA CUENCA DEL EBRO, S.A. (ACESA)	EMPRESA NACIONAL DE RESIDUOS RADIATIVOS, S.A. (ENRESA)
AGUAS DE LA CUENCA DEL GUADALQUIVIR, S.A. (AQUAVIR)	EMPRESA PARA LA GESTION DE RESIDUOS INDUSTRIALES, S.A. (EMGRISA)
AGUAS DE LA CUENCA DEL NORTE, S.A. (ACUANORTE)	ENAJENACION DE MATERIALES FERROVIARIOS, S.A. (EMFESA)
AGUAS DE LA CUENCA DEL SEGURA, S.A. (ACSEGURA)	ENUSA INDUSTRIAS AVANZADAS, S.A.
AGUAS DE LA CUENCA DEL SUR, S.A. (ACUSUR)	ENUSEGUR, S.A.
AGUAS DE LA CUENCA DEL TAJO, S.A.	ENWESA OPERACIONES, S.A.
AGUAS DE LAS CUENCAS MEDITERRANEAS, S.A. (ACUAMED)	EQUIPAMIENTO DE ESPACIOS Y ESTACIONES, S.A. (EQUIDESA)
AGUAS DEL DUERO, S.A. (ADSA)	EQUIPOS NUCLEARES, S.A. (ENSA)
AGUAS DEL JÚCAR, S.A., SOCIEDAD UNIPERSONAL	EQUIPOS TERMOMETÁLICOS, S.A. (E.T.M.)
AHV-ENSIDESA CAPITAL, S.A. (AHV-ENSIDESA CAPITAL)	EQUISOL, S.A. (EQUISOL, S.A.)
ALCOHOLES NUÑEZ, S.L.	EUROPEAN BULK HANDLING INSTALLATION, S.A. (E.B.H.I.)
ALIMENTOS Y ACEITES, S.A. (ALYCESA)	EXPANSION EXTERIOR, S.A.
APARCAMIENTO ZONA FRANCA S.L. (AZF)	EXPASA AGRICULTURA Y GANADERÍA, S.A. (EXPASA)
APARCAMIENTOS SUBTERRANEOS DE VIGO, S.L.	EXPOAGUA ZARAGOZA 2008, SOCIEDAD ANÓNIMA
APROTEC, S.A.	EXPRESS TRUCK, S.A. (ETSA)
ASTILLEROS ESPAÑOLES, S.A. (EN LIQUIDACIÓN) (AESA)	GERENCIA URBANISTICA PORT-2000 (PORT-2000)
ASTURIANA DE SERVICIOS PORTUARIOS,S.L.U. (ASP)	GESTION DEL SUELO DE ENSIDESA, S.A.
AXIS PARTICIPACIONES EMPRESARIALES, SGEGR, S.A. (AXIS PARTICIPACIONES EMPRESARIALES)	GESTIONES URBANISTICAS DE LA RIOJA, S.A. (GESTUR RIOJA)
BABCOCK WILCOX ESPAÑOLA, S.A. (B.W.E.)	GRUAS Y UTILLAJES, S.A. (GRUTISA)
BARCELONA HOLDING OLIMPICO, S.A. (HOLSA)	HIDROGUADIANA, S.A.
CENTRAL INTERCAMBIO MERCANCIAS DE VIGO, S.A. (CIMVISA)	HIPÓDROMO DE LA ZARZUELA, S.A.
CENTRO INTERMODAL DE LOGISTICA, S.A. (CILSA)	HULLERAS DEL NORTE S.A. (HUNOSA)
CENTRO MINERO DE PENOUTA, S.A.	INFOINVEST, S.A.
CENTROS LOGISTICOS AEROPORTUARIOS, S.A.	INFRAESTRUCTURAS Y EQUIPAMIENTOS HISPALENSES, S.A. (INFEHSA)
CHRONOEXPRES, S.A.	INGENIERIA DE SISTEMAS PARA LA DEFENSA DE ESPAÑA, S.A. (ISDEFE)
CIREX, S.A.	INGENIERIA Y ECONOMIA DEL TRANSPORTE, S.A. (INECO)
COFIVACASA, S.A.	INGENIERIA Y SERVICIOS AEROESPACIALES, S.A. (INSA)
COIN ASESORES, S.A.	INGRUINSA, S.A.
COLONIZACION Y TRANSFORMACION AGRARIA, S.A. (CYTASA)	INIEXPORT, S.A.
COMERCIAL DEL FERROCARRIL, S.A. (COMFERSA)	INMOBILIARIA DE LA ZONA FRANCA DE CÁDIZ S.L.
COMPAÑIA DE LOS FERROCARRILES DE MADRID A ZARAGOZA Y ALICANTE, S.A. (EN LIQUIDACION)	INMOBILIARIA DE PROMOCIONES Y ARRIENDOS, S.A. (IMPROASA)
COMPAÑIA DEL FERROCARRIL CENTRAL DE ARAGON, S.A. (EN LIQUIDACION)	IONMED ESTERILIZACION, S.A.
COMPAÑIA ESPAÑOLA DE FINANCIACION DEL DESARROLLO COFIDES, S.A. (COFIDES)	IZAR CONSTRUCCIONES NAVALES, S.A. (EN LIQUIDACIÓN) (IZAR)
COMPAÑIA ESPAÑOLA DE REAFIANZAMIENTO, S.A. (CERSA)	LA ALMORAIMA, S.A. (LA ALMORAIMA)
COMPAÑIA ESPAÑOLA DE TABACO EN RAMA, S.A. (CETARSA)	MERCADOS CENTRALES DE ABASTECIMIENTO DE ALGECIRAS, S.A. (MERCALGECIRAS)
COMPAÑIA GENERAL ESPAÑOLA DE AFRICA	MERCADOS CENTRALES DE ABASTECIMIENTO DE ASTURIAS, S.A. (MERCASTURIAS)
CORPORACIÓN ALIMENTARIA QUALITY, S.A.	MERCADOS CENTRALES DE ABASTECIMIENTO DE BADAJOZ, S.A. (MERCABADAJOZ)
CORREO HÍBRIDO, S.A.	MERCADOS CENTRALES DE ABASTECIMIENTO DE LAS PALMAS, S.A. (MERCALASPALMAS)
CORREOS TELECOM, S.A.	MERCADOS CENTRALES DE ABASTECIMIENTO DE MALAGA, S.A. (MERCAMALAGA)
DECYPAR, S.A. (DECYPAR)	MERCADOS CENTRALES DE ABASTECIMIENTO, S.A. (MERCASA)
DEFEX, S.A.	MINAS DE ALMADEN Y ARRAYANES, S.A. (MAYASA)
DEPURADORA DEL BAIX LLOBREGAT, S.A. (DEPURBAIX)	MOLYPHARMA, S.A.
DESGASIFICACION Y LIMPIEZA DE TANQUES, S.A. (DELTA)	NAVANTIA, S.A.
EFE NEWS SERVICES, INC.	

ENTIDADES TRATADAS

OLYMPIC MOLL, S.A.	SOCIEDAD ESTATAL DE ESTIBA Y DESESTIBA DEL PUERTO DE BARCELONA, S.A. (ESTIBARNA, S.A.)
PARADORES DE TURISMO DE ESPAÑA, S.A. (PARADORES)	SOCIEDAD ESTATAL DE ESTIBA Y DESESTIBA DEL PUERTO DE BILBAO, S.A. (BILBOESTIBA)
PARQUE COMERCIAL LAS SALINAS, S.A. (LAS SALINAS)	SOCIEDAD ESTATAL DE ESTIBA Y DESESTIBA DEL PUERTO DE CARTAGENA, S.A. (SESTICARSA)
PARQUE EMPRESARIAL PRINCIPADO DE ASTURIAS, S.L.	SOCIEDAD ESTATAL DE ESTIBA Y DESESTIBA DEL PUERTO DE CASTELLON, S.A. (SEDCAS)
PORTEL SERVICIOS TELEMATICOS, S.A. (PORTEL)	SOCIEDAD ESTATAL DE ESTIBA Y DESESTIBA DEL PUERTO DE CEUTA, S.A. (ESTIB CEUTA, S.A.)
PRERREDUCIDOS INTEGRADOS DEL SUROESTE DE ESPAÑA, S.A. (PRESUR)	SOCIEDAD ESTATAL DE ESTIBA Y DESESTIBA DEL PUERTO DE FERROL, S.A. (SEYDFE)
PRODUCCION Y TECNOLOGIA DE PREFABRICADOS A.E.I.E. (P.T.P.)	SOCIEDAD ESTATAL DE ESTIBA Y DESESTIBA DEL PUERTO DE GANDIA, S.A. (SEGASA)
PROGRAMAS Y EXPLOTACIONES DE RADIODIFUSION, S.A. (PROERSA)	SOCIEDAD ESTATAL DE ESTIBA Y DESESTIBA DEL PUERTO DE GIJON, S.A. (GESTIBA)
PUERTO SECO DE MADRID, S.A.	SOCIEDAD ESTATAL DE ESTIBA Y DESESTIBA DEL PUERTO DE HUELVA, S.A. (ESTIHUELVA)
QUALITY FOOD INDUSTRIA ALIMENTARIA, S.A.U.	SOCIEDAD ESTATAL DE ESTIBA Y DESESTIBA DEL PUERTO DE IBIZA, S.A.
QUALITY SERVICE GESTIÓN DE SERVICIOS INTEGRALES, S.A.U. (QUALITY SERVICE G.S.I., S.A.U)	SOCIEDAD ESTATAL DE ESTIBA Y DESESTIBA DEL PUERTO DE LA BAHIA DE CADIZ, S.A. (ESTIGADES)
RADIO NACIONAL DE ESPAÑA, S.A. (en liquidación) (RNE)	SOCIEDAD ESTATAL DE ESTIBA Y DESESTIBA DEL PUERTO DE LA CORUÑA, S.A. (SESTICO)
RED IBEROAMERICANA DE LOGÍSTICA Y COMERCIO, S.A. (RILCO)	SOCIEDAD ESTATAL DE ESTIBA Y DESESTIBA DEL PUERTO DE LA LUZ Y LAS PALMAS, S.A.
REDALSA, S.A.	SOCIEDAD ESTATAL DE ESTIBA Y DESESTIBA DEL PUERTO DE MAHON, S.A.
REICASTRO, S.A.	SOCIEDAD ESTATAL DE ESTIBA Y DESESTIBA DEL PUERTO DE MALAGA, S.A. (SESTIMA,S.A.)
REMOLCADORES DEL NOROESTE, S.A. (RENOSA)	SOCIEDAD ESTATAL DE ESTIBA Y DESESTIBA DEL PUERTO DE MARIN, S.A. (SESTIMAR, S.A.)
REMOLQUES MARITIMOS, S.A. (REMASA)	SOCIEDAD ESTATAL DE ESTIBA Y DESESTIBA DEL PUERTO DE MELILLA, S.A. (SESTIMESA)
RUMASA, S.A.	SOCIEDAD ESTATAL DE ESTIBA Y DESESTIBA DEL PUERTO DE MOTRIL, S.A. (SESTIMOSA)
SADIM INVERSIONES, S.A.	SOCIEDAD ESTATAL DE ESTIBA Y DESESTIBA DEL PUERTO DE PALMA DE MALLORCA, S.A.
SAES CAPITAL, S.A.	SOCIEDAD ESTATAL DE ESTIBA Y DESESTIBA DEL PUERTO DE PASAJES, S.A. (SESPA, S.A.)
SANIDAD ANIMAL Y SERVICIOS GANADEROS, S.A. (TRAGSEGA)	SOCIEDAD ESTATAL DE ESTIBA Y DESESTIBA DEL PUERTO DE SAGUNTO, S.A. (SESASA)
SDAD. ESTATAL PARA LA EJECUCION DE PROGRAMAS Y ACTUACIONES CONMEMORATIVAS DEL V CENTENARIO DEL DESCUBRIMIENTO DE AMERICA SA (EN LIQUIDACION) (V CENTENARIO (EN LIQUIDACION))	SOCIEDAD ESTATAL DE ESTIBA Y DESESTIBA DEL PUERTO DE SANTA CRUZ DE LA PALMA, S.A. (ESTIPALMA, S.A.)
SEPI DESARROLLO EMPRESARIAL, S.A. (SEPIDES)	SOCIEDAD ESTATAL DE ESTIBA Y DESESTIBA DEL PUERTO DE SANTANDER, S.A. (SESTISAN)
SEPIDES GESTION S.G.E.C.R., S.A.	SOCIEDAD ESTATAL DE ESTIBA Y DESESTIBA DEL PUERTO DE SEVILLA, S.A. (SESTISE)
SERVICIOS DOCUMENTALES DE ANDALUCIA, S.L. (SDA)	SOCIEDAD ESTATAL DE ESTIBA Y DESESTIBA DEL PUERTO DE TARRAGONA, S.A. (ESTARRACO)
SERVICIOS Y ESTUDIOS PARA LA NAVEGACIÓN AÉREA Y LA SEGURIDAD AERONÁUTICA, S.A. (SENASA)	SOCIEDAD ESTATAL DE ESTIBA Y DESESTIBA DEL PUERTO DE VALENCIA, S.A. (SEVASA)
SHS CERAMICAS, S.A.	SOCIEDAD ESTATAL DE ESTIBA Y DESESTIBA DEL PUERTO DE VIGO S.A. (S.E.E.D. DEL PUERTO DE VIGO)
SISTEMAS TECNICOS DE LOTERIAS DEL ESTADO, S.A. (S.T.L.)	SOCIEDAD ESTATAL DE ESTIBA Y DESESTIBA DEL PUERTO DE VILLAGARCIA DE AROSA, S.A. (SESTIVA,S.A.)
SOCIEDAD ANONIMA DE PROMOCION Y EQUIPAMIENTO DE SUELO DE ALMANSA (SAPRES ALMANSA)	SOCIEDAD ESTATAL DE ESTIBA Y DESESTIBA DEL PUERTO DEL ROSARIO DE FUERTEVENTURA, S.A.
SOCIEDAD ANONIMA ESTATAL DE CAUCION AGRARIA (SAECA)	SOCIEDAD ESTATAL DE GESTION DE ACTIVOS, S.A. (AGESA)
SOCIEDAD ASTURIANA DE DIVERSIFICACIÓN MINERA, S.A. (SADIM)	SOCIEDAD ESTATAL DE GESTIÓN DE LA INFORMACIÓN TURÍSTICA, S.A. (SEGITUR)
SOCIEDAD DE INFRAESTRUCTURAS Y EQUIPAMIENTOS PENITENCIARIOS, S.A. (SIEP)	SOCIEDAD ESTATAL DE GESTION INMOBILIARIA DE PATRIMONIO, S.A. (SEGIPSA)
SOCIEDAD ESPAÑOLA DE ESTUDIOS PARA LA COMUNICACION FIJA A TRAVES DEL ESTRECHO DE GIBRALTAR, S.A. (SECEGSA)	SOCIEDAD ESTATAL DE INFRAESTRUCTURAS AGRARIAS DE LA MESETA SUR, S.A. (SEIASA MESETA SUR)
SOCIEDAD ESTATAL CANAL DE NAVARRA S.A. (CANAL DE NAVARRA)	SOCIEDAD ESTATAL DE INFRAESTRUCTURAS AGRARIAS DEL NORDESTE, S.A. (SEIASA NORDESTE)
SOCIEDAD ESTATAL CANAL DE SEGARRA GARRIGUES, S.A. (CASEGA)	SOCIEDAD ESTATAL DE INFRAESTRUCTURAS AGRARIAS DEL NORTE, S.A. (SEIASA NORTE)
SOCIEDAD ESTATAL CORREOS Y TELEGRAFOS, S.A. (CORREOS Y TELEGRAFOS)	SOCIEDAD ESTATAL DE INFRAESTRUCTURAS AGRARIAS DEL SUR Y ESTE, S.A. (SEIASA SUR Y ESTE)
SOCIEDAD ESTATAL DE CONMEMORACIONES CULTURALES, S.A.	
SOCIEDAD ESTATAL DE ESTIBA Y DESESTIBA DEL PUERTO DE ALCUDIA, S.A.	
SOCIEDAD ESTATAL DE ESTIBA Y DESESTIBA DEL PUERTO DE ALGECIRAS-LA LINEA, S.A. (SESTIBALSA)	
SOCIEDAD ESTATAL DE ESTIBA Y DESESTIBA DEL PUERTO DE ALICANTE, S.A. (SESTIBALSA)	
SOCIEDAD ESTATAL DE ESTIBA Y DESESTIBA DEL PUERTO DE ALMERIA, S.A. (SESTIALSA)	
SOCIEDAD ESTATAL DE ESTIBA Y DESESTIBA DEL PUERTO DE ARRECIFE DE LANZAROTE, S.A. (SESTIBA LANZ)	
SOCIEDAD ESTATAL DE ESTIBA Y DESESTIBA DEL PUERTO DE AVILES, S.A.	

ENTIDADES TRATADAS

SOCIEDAD ESTATAL DE INFRAESTRUCTURAS DEL TRANSPORTE TERRESTRE, S.A. (SEITT)
 SOCIEDAD ESTATAL PARA EL DESARROLLO DEL DISEÑO Y LA INNOVACION, S.A. (DDI)
 SOCIEDAD ESTATAL PARA EL DESARROLLO TECNOLÓGICO DEL TURISMO, S.A. (SEDETTUR)
 SOCIEDAD ESTATAL PARA EXPOSICIONES INTERNACIONALES, S.A.
 SOCIEDAD ESTATAL PARA LA ACCIÓN CULTURAL EN EL EXTERIOR, S.A. (SEACEX)
 SOCIEDAD ESTATAL PARA LA PROMOCIÓN Y ATRACCIÓN DE INVERSIONES EXTERIORES, S.A. (INTERES)
 SOCIEDAD GENERAL DE LAS BAHÍAS DE CÁDIZ Y ALGECIRAS, S.A. (SOGEBAC, S.A.)
 SOCIEDAD PARA EL DESARROLLO INDUSTRIAL DE ANDALUCIA, S.A. (SODIAN)
 SOCIEDAD PARA EL DESARROLLO INDUSTRIAL DE ARAGON, S.A. (SODIAR)
 SOCIEDAD PARA EL DESARROLLO INDUSTRIAL DE EXTREMADURA, S.A. (SODIEX)
 SOCIEDAD PÚBLICA DE ALQUILER, S.A.
 SOLUCIONES FERROLANAS, S.A. (SOFESA)
 SUELO EMPRESARIAL DEL ATLÁNTICO, S.L.
 SUELO INDUSTRIAL DE GALICIA, S.A. (SIGALSA)
 TECNOLOGIA E INVESTIGACION FERROVIARIA, S.A. (TIFSA)
 TECNOLOGIA, ARQUITECTURA Y SISTEMAS, S.A. (TARSIS)
 TECNOLOGIAS Y SERVICIOS AGRARIOS, S.A. (TRAGSATEC)
 TECONMA, S.A.
 TELEVISION ESPAÑOLA, S.A. (en liquidación) (TVE)
 VALENCIA PLATAFORMA INTERMODAL Y LOGISTICA, S.A. (VPI LOGISTICA)
 VIGO ACTIVO SOCIEDAD DE CAPITAL RIESGO, S.A.
 VIÑEDOS ESPAÑOLES, S.L.
 WESER ENGINEERING GMBH (WESER)
 WORLD TRADE CENTER BARCELONA, S.A.

ENTIDADES NO TRATADAS

CÁLCULO Y TRATAMIENTO DE LA INFORMACIÓN, CTI, S.A. (CTISA)
CONSORCIO RIO SAN PEDRO
INFORMA, D Y B, S.A. (INFORMA)
JUNTA MIXTA SANTA ANA (SANTA ANA)
NEOTEC CAPITAL RIESGO SOCIEDAD DE FONDOS S.A. SCR
PORTEL EIXO ATLÁNTICO, S.R.L
QUALITY FISH INDUSTRIAS PESQUERAS, S.A.
S.A. DE ELECTRÓNICA SUBMARINA (SAES)
SERVEI MANCOMUNAT DE PREVENCIÓ DEL PORT DE TARRAGONA, S.A. (PREVENPORT)
SERVIPORT ANDALUCÍA, S.A.
SOCIEDAD ANÓNIMA DE PROMOCION Y EQUIPAMIENTO DE SUELO DE VILLARROBLEDO (SAPRESVILLARROBLEDO)
SOCIEDAD ESTATAL DE ESTIBA Y DESESTIBA DEL PUERTO DE SAN SEBASTIAN DE LA GOMERA, S.A. (SESTIGA)
SOCIEDAD ESTATAL DE ESTIBA Y DESESTIBA DEL PUERTO DE SANTA CRUZ DE TENERIFE, S.A. (SESTIFE)
SOCIEDAD ESTATAL DE ESTIBA Y DESESTIBA DEL PUERTO LA ESTACA DE EL HIERRO, S.A. (SESTIHIERRO)
WORLD TRADE CENTER MÁLAGA, S.A. (WTCM)

Balance de situación

Sociedades mercantiles y asimiladas

Activo	2005		2004		Variación	
	Miles de euros	Porcentaje	Miles de euros	Porcentaje	Absoluta	Porcentual
Accionistas (socios) por desembolsos no exigidos.....	209.778,33	0,93	16.312,88	0,08	193.465,45	1.185,97
Inmovilizado.....	11.294.409,93	50,05	11.031.274,62	53,41	263.135,31	2,39
Gastos de establecimiento.....	8.463,00	0,04	9.132,47	0,04	-669,47	-7,33
Inmovilizaciones inmatrimales.....	210.990,16	0,94	194.856,50	0,94	16.133,66	8,28
Inmovilizaciones materiales.....	5.936.917,13	26,29	5.406.882,30	26,19	530.034,83	9,80
Inmovilizaciones financieras.....	4.112.400,17	18,23	4.374.468,25	21,18	-262.068,08	-5,99
Acciones propias a largo plazo.....	0,02	-	0,02	-	-	-
Deudores a largo plazo.....	1.025.639,45	4,55	1.045.935,08	5,06	-20.295,63	-1,94
Gastos a distribuir en varios ejercicios.....	15.274,40	0,07	323.860,79	1,57	-308.586,39	-95,28
Activo circulante.....	11.043.727,46	48,95	9.280.610,93	44,94	1.763.116,53	19,00
Accionistas por desembolsos exigidos.....	12.002,11	0,05	-	-	12.002,11	-
Existencias.....	1.653.717,06	7,33	1.606.986,97	7,78	46.730,09	2,91
Deudores.....	3.171.176,79	14,05	2.808.816,42	13,60	362.360,37	12,90
Inversiones financieras temporales.....	4.655.575,07	20,65	4.175.837,77	20,22	479.737,30	11,49
Acciones propias a corto plazo.....	403,00	-	-	-	403,00	-
Tesorería.....	1.540.759,96	6,83	677.114,02	3,28	863.645,94	127,55
Ajustes por periodificación.....	10.093,47	0,04	11.855,75	0,06	-1.762,28	-14,86
Total.....	22.563.190,12	100,00	20.652.059,22	100,00	1.911.130,90	9,25

Pasivo	2005		2004		Variación	
	Miles de euros	Porcentaje	Miles de euros	Porcentaje	Absoluta	Porcentual
Fondos propios.....	6.491.241,11	28,78	5.468.289,66	26,49	1.022.951,45	18,71
Capital suscrito, reservas y resultados ejercicios anteriores.....	6.651.146,09	29,48	7.913.162,63	38,32	-1.262.016,54	-15,95
Pérdidas y ganancias.....	-159.904,98	-0,70	-2.444.872,97	-11,83	2.284.967,99	93,46
Ingresos a distribuir en varios ejercicios.....	2.241.344,06	9,93	2.075.288,55	10,05	166.055,51	8,00
Provisiones para riesgos y gastos a largo plazo.....	3.743.878,88	16,59	4.170.677,40	20,19	-426.798,52	-10,23
Acreeedores a largo plazo.....	3.523.871,34	15,62	3.096.710,23	14,99	427.161,11	13,79
Obligaciones y otros valores negociables.....	-	-	-	-	-	-
Deudas con entidades de crédito.....	552.449,37	2,45	686.511,65	3,32	-134.062,28	-19,53
Deudas con empresas del grupo y asociadas.....	237.383,11	1,05	205.123,28	0,99	32.259,83	15,73
Otras deudas a largo plazo.....	2.734.038,86	12,12	2.205.075,30	10,68	528.963,56	23,99
Acreeedores a corto plazo.....	6.126.562,81	27,15	4.438.272,07	21,49	1.688.290,74	38,04
Obligaciones y otros valores negociables.....	-	-	-	-	-	-
Deudas con entidades de crédito.....	603.829,54	2,68	559.038,27	2,71	44.791,27	8,01
Deudas con empresas del grupo y asociadas.....	1.892.164,44	8,39	569.695,39	2,76	1.322.469,05	232,14
Otras deudas a corto plazo.....	3.623.738,60	16,05	3.303.500,62	15,99	320.237,98	9,69
Ajustes por periodificación.....	6.830,23	0,03	6.037,79	0,03	792,44	13,12
Provisiones para riesgos y gastos a corto plazo.....	436.291,92	1,93	1.402.821,31	6,79	-966.529,39	-68,90
Total.....	22.563.190,12	100,00	20.652.059,22	100,00	1.911.130,90	9,25

Cuenta de pérdidas y ganancias

Sociedades mercantiles y asimiladas

Concepto	2005		2004		Variación	
	Miles de euros	Porcentaje	Miles de euros	Porcentaje	Absoluta	Porcentual
Ventas netas, prestación de servicios y otros ingresos de explotación.....	7.141.328,35	98,01	7.346.791,71	98,33	-205.463,36	-2,80
± Variación existencias de productos terminados y en curso de fabricación.....	-13.093,73	-0,17	-80.923,12	-1,08	67.829,39	83,82
+Trabajos efectuados por la empresa para su inmovilizado.....	31.269,69	0,43	38.788,97	0,52	-7.519,28	-19,39
+ Subvenciones a la explotación.....	125.787,67	1,73	166.837,87	2,23	-41.050,20	-24,60
Valor de la producción.....	7.285.291,98	100,00	7.471.495,43	100,00	-186.203,45	-2,49
- Consumo de mercaderías, materias primas y otras materias consumibles.....	1.171.629,73	16,08	1.556.608,25	20,83	-384.978,52	-24,73
- Gastos externos y de explotación.....	2.294.630,47	31,50	2.243.965,82	30,04	50.664,65	2,26
Valor añadido de la empresa.....	3.819.031,78	52,42	3.670.921,36	49,13	148.110,42	4,03
- Gastos de personal.....	3.585.418,22	49,21	3.548.414,28	47,49	37.003,94	1,04
Resultado bruto de explotación.....	233.613,56	3,21	122.507,08	1,64	111.106,48	90,69
- Dotación para amortizaciones de inmovilizado.....	336.002,03	4,62	333.976,63	4,46	2.025,40	0,61
- Dotación al fondo de reversión.....	2.127,19	0,03	1.587,19	0,02	540,00	34,02
± Insolvencias de crédito y variación provisiones de tráfico.....	-30.360,78	-0,41	20.402,51	0,27	-50.763,29	-248,81
Resultado neto de explotación.....	-134.876,44	-1,85	-192.654,23	-2,57	57.777,79	29,99
+ Ingresos financieros.....	414.243,66	5,68	277.215,60	3,70	137.028,06	49,43
- Gastos financieros.....	187.226,86	2,57	146.364,12	1,96	40.862,74	27,92
± Dotaciones para amortizaciones y provisiones financieras.....	-5.758,15	-0,07	-33.138,15	-0,44	27.380,00	82,62
Resultado de las actividades ordinarias.....	86.382,21	1,19	-94.940,90	-1,27	181.323,11	190,99
+ Beneficios del inmovilizado e ingresos excepcionales.....	446.437,99	6,13	441.599,92	5,91	4.838,07	1,10
- Pérdidas procedentes del inmovilizado y gastos excepcionales.	621.837,57	8,54	2.690.509,45	36,01	-2.068.671,88	-76,89
± Variación provisiones del inmovilizado inmaterial, material y cartera de control.....	-45.920,98	-0,63	-68.577,79	-0,91	22.656,81	33,04
Resultado antes de impuestos.....	-134.938,35	-1,85	-2.412.428,22	-32,28	2.277.489,87	94,41
± Impuesto sobre sociedades.....	-24.966,63	-0,34	-32.444,75	-0,44	7.478,12	23,05
Resultado del ejercicio.....	-159.904,98	-2,19	-2.444.872,97	-32,72	2.284.967,99	93,46

Cuadro de financiación

Sociedades mercantiles y asimiladas

Aplicaciones	Miles de euros		Orígenes	Miles de euros	
	2005	2004		2005	2004
Recursos aplicados en las operaciones.....	-	974.540,82	Recursos procedentes de las operaciones.....	216.108,51	-
Gastos establecimiento y formalización de deudas.....	4.389,88	3.683,98	Aportaciones de accionistas.....	1.712.831,29	744.671,42
Adquisiciones de inmovilizado o traspasos del corto plazo.....	1.328.046,24	1.314.395,02	Ampliaciones de capital.....	1.173.837,33	309.149,06
Inmovilizaciones inmateriales.....	69.562,68	38.875,68	Compensaciones de pérdidas.....	538.993,96	435.522,36
Inmovilizaciones materiales.....	989.244,89	975.637,03	Subvenciones de capital.....	296.563,47	278.321,85
Inmovilizaciones financieras.....	269.238,67	299.882,31	Deudas a largo plazo o traspasos del corto plazo.....	1.085.744,27	861.441,46
Adquisiciones de acciones propias.....	-	-	Empréstitos y otros pasivos análogos.....	1.805,14	171.639,35
Deudores por operaciones de tráfico a largo plazo.....	156.629,33	692.649,73	De empresas del grupo y asociadas.....	148.362,39	247.005,58
Reducciones de capital.....	22,09	-	Otras deudas.....	935.576,74	442.796,53
Dividendos.....	368.753,10	37.839,02	Enajenación de inmovilizado.....	298.982,66	440.559,02
Cancelación o traspaso a corto plazo de deuda a largo plazo.....	622.684,99	679.253,02	Inmovilizaciones inmateriales.....	3.648,18	4.261,16
Empréstitos y otros pasivos análogos.....	31.338,68	263.921,92	Inmovilizaciones materiales.....	115.586,74	410.951,11
De empresas del grupo y asociadas.....	137.250,03	197.989,58	Inmovilizaciones financieras.....	179.747,74	25.346,75
Otras deudas.....	449.755,56	216.747,85	Enajenación de acciones propias.....	-	-
Administraciones Públicas a largo plazo....	4.340,72	593,67	Cancelación anticipada o traspaso a corto plazo de inmovilizaciones financieras.....	330.291,95	417.291,81
Provisiones para riesgos y gastos.....	293.108,94	191.950,80	Empresas del grupo y asociadas.....	9.588,85	5.856,35
Otras.....	362.481,23	328.742,56	Administraciones Públicas a largo plazo....	160.026,83	235.727,85
			Otras inversiones financieras.....	160.676,27	175.707,61
			Cancelación anticipada o traspaso a c.p. de deudores a l.p. por operaciones de tráfico.....	180.616,28	159.638,14
			Otros.....	66.039,72	80.635,07
Total Aplicaciones.....	3.136.115,80	4.223.054,95	Total Orígenes.....	4.187.178,15	2.982.558,77
Aumento de capital circulante.....	1.051.062,35	-	Disminución de capital circulante.....	-	1.240.496,18

Resultado de las operaciones

Sociedades mercantiles y asimiladas

Miles de euros

Concepto	2005	2004
Resultado contable del ejercicio.....	-159.904,98	-2.444.872,97
Más		
Dotaciones a las amortizaciones y provisiones de inmovilizado.....	414.857,18	469.368,98
Dotación a la provisión para riesgos y gastos.....	278.740,20	1.183.669,07
Gastos derivados de intereses diferidos.....	1.282,77	1.934,32
Amortización de gastos de formalización de deudas.....	185,32	11.161,83
Diferencias de cambio negativas.....	-	-
Pérdidas en enajenación de inmovilizado.....	17.038,04	31.844,19
Impuesto sobre sociedades diferido en el ejercicio.....	7,45	36,32
Otros.....	122.133,89	102.718,96
Menos		
Excesos de provisiones de inmovilizado.....	22.959,82	57.639,51
Excesos de provisiones para riesgos y gastos.....	237.744,48	54.622,24
Ingresos derivados de intereses diferidos.....	1.756,69	4.339,93
Diferencias de cambio positivas.....	173,67	794,02
Beneficios en la enajenación de inmovilizado.....	46.326,24	26.266,80
Subvenciones de capital traspasadas al resultado del ejercicio.....	64.356,80	97.361,19
Impuestos sobre sociedades anticipado en el ejercicio o crédito impositivo generado por compensación de pérdidas.....	38.496,44	70.090,04
Otros.....	46.416,22	19.051,94
Resultado generado o aplicado por las operaciones.....	216.109,51	-974.304,97

Variación del capital circulante
Sociedades mercantiles y asimiladas

Miles de euros

Concepto	Aumentos		Disminuciones	
	2005	2004	2005	2004
Accionistas por desembolsos exigidos.....	12.002,11	-	-	210.697,52
Existencias.....	46.984,64	139.817,38	-	-
Deudores.....	377.777,35	-	-	770.921,56
Acreedores y provisiones para riesgos y gastos a corto plazo.....	-	-	742.103,49	857.749,48
Inversiones financieras temporales.....	489.668,09	395.560,28	-	-
Acciones propias.....	403,00	-	-	-
Tesorería.....	867.747,71	62.379,90	-	-
Ajustes por periodificación.....	-	104,85	1.417,06	-
Total.....	1.794.582,90	597.862,41	743.520,55	1.839.368,56
Variación del capital circulante.....	1.051.062,35	-	-	1.241.506,15

Indicadores económico-financieros

Sociedades mercantiles y asimiladas

Concepto	2005	2004
Situación financiera		
Liquidez (%): $((\text{Activo circulante} - \text{Existencias}) / \text{Pasivo circulante}) \times 100$	143,08	131,37
Solvencia técnica (%): $(\text{Activo circulante} / \text{Pasivo circulante}) \times 100$	168,28	158,89
Endeudamiento (%): $(\text{Exigible a corto y largo plazo} / \text{Fondos propios}) \times 100$	148,67	137,79
Cobertura del inmovilizado (%): $(\text{Recursos permanentes} / \text{Activo fijo}) \times 100$	138,90	130,25
Endeudamiento a corto plazo (%): $(\text{Pasivo circulante} / \text{Fondos propios}) \times 100$	101,10	106,82
Financiación bancaria sobre recursos ajenos (%): $(\text{Deudas con entidades de crédito} / \text{Exigible a corto y largo plazo}) \times 100$	11,98	16,53
Estructura		
Gastos financieros sobre cifra de negocios (%): $(\text{Gastos financieros} / \text{Importe neto de la cifra de negocios}) \times 100$	2,66	2,01
Subvenciones sobre cifra de negocios (%): $(\text{Subvenciones a la explotación} / \text{Importe neto de la cifra de negocios}) \times 100$	1,79	2,30
Inmovilizado sobre total activo (%): $(\text{Inmovilizado} / \text{Total activo}) \times 100$	50,06	53,42
Fondos propios sobre total pasivo (%): $(\text{Fondos propios} / \text{Total pasivo}) \times 100$	28,77	26,48
Rentabilidad		
Margen bruto de explotación (%): $(\text{Resultado bruto de explotación} / \text{Importe neto de la cifra de negocios}) \times 100$	3,32	1,69
Rentabilidad económica (%): $(\text{Resultado antes de impuestos} + \text{Gastos financieros} / \text{Total activo}) \times 100$	0,23	-10,97
Rentabilidad financiera (%): $(\text{Resultado después de impuestos} / \text{Fondos propios}) \times 100$	-2,46	-44,71
Dividendos sobre fondos propios (%): $(\text{Dividendos} / \text{Fondos propios}) \times 100$	4,18	4,65
Productividad		
Inmovilizado en explotación por empleado (Miles de euros): $\text{Inmovilizaciones materiales} / \text{Plantilla media activa}$	50,06	45,25
Cifra de negocios por empleado (Miles de euros): $\text{Importe neto de la cifra de negocios} / \text{Plantilla media activa}$	59,42	60,81
Coste medio de personal (Miles de euros): $\text{Gastos de personal} / \text{Plantilla media activa}$	30,23	29,70
Beneficios por empleado (Miles de euros): $\text{Resultado después de impuestos} / \text{Plantilla media activa}$	-1,35	-20,46

Distribucion de personal**Sociedades mercantiles y asimiladas**

Plantilla media

Categorías	2005		2004	
	Personal fijo	Personal eventual	Personal fijo	Personal eventual
Directivos, técnicos y similares.....	14.662	5.153	15.138	4.836
Administrativos y auxiliares.....	13.476	1.485	14.814	3.937
Obreros y subalternos.....	59.321	24.504	58.048	22.717
TOTAL.....	87.459	31.142	88.000	31.490



**ENTIDADES PÚBLICAS
EMPRESARIALES**

ENTIDADES TRATADAS	
ADMINISTRADOR DE INFRAESTRUCTURAS FERROVIARIAS (ADIF) AEROPUERTOS ESPAÑOLES Y NAVEGACION AEREA (AENA) CENTRO PARA EL DESARROLLO TECNOLOGICO INDUSTRIAL (CDTI) ENTIDAD PÚBLICA EMPRESARIAL RED.ES (RED.ES) FABRICA NACIONAL DE MONEDA Y TIMBRE-REAL CASA DE LA MONEDA (F. N. M. T.) FERROCARRILES DE VIA ESTRECHA (FEVE) GERENCIA DEL SECTOR DE LA CONSTRUCCIÓN NAVAL INSTITUTO PARA LA DIVERSIFICACION Y AHORRO DE LA ENERGIA (IDAE) LOTERIAS Y APUESTAS DEL ESTADO (LAE) RENFE-OPERADORA S. E. P. E.S. ENTIDAD PUBLICA EMPRESARIAL DE SUELO (S. E. P. E. S.) SOCIEDAD DE SALVAMENTO Y SEGURIDAD MARITIMA (SASEMAR)	

Balance de situación

Entidades públicas empresariales

Activo	2005		2004		Variación	
	Miles de euros	Porcentaje	Miles de euros	Porcentaje	Absoluta	Porcentual
Accionistas (socios) por desembolsos no exigidos.....	-	-	-	-	-	-
Inmovilizado.....	32.708.097,92	76,07	27.756.303,18	76,04	4.951.794,74	17,84
Gastos de establecimiento.....	7.815,38	0,02	2.789,74	0,01	5.025,64	180,15
Inmovilizaciones inmatrimales.....	389.436,29	0,91	350.004,72	0,96	39.431,57	11,27
Inmovilizaciones materiales.....	30.077.344,93	69,94	25.912.007,54	70,99	4.165.337,39	16,07
Inmovilizaciones financieras.....	1.439.799,93	3,35	746.226,22	2,04	693.573,71	92,94
Acciones propias a largo plazo.....	-	-	-	-	-	-
Deudores a largo plazo.....	793.701,39	1,85	745.274,96	2,04	48.426,43	6,50
Gastos a distribuir en varios ejercicios.....	6.807,89	0,02	9.043,43	0,02	-2.235,54	-24,72
Activo circulante.....	10.277.445,74	23,91	8.740.715,40	23,94	1.536.730,34	17,58
Accionistas por desembolsos exigidos.....	73,95	-	-	-	73,95	-
Existencias.....	720.230,85	1,68	717.295,38	1,96	2.935,47	0,41
Deudores.....	2.188.649,97	5,09	1.522.574,78	4,17	666.075,19	43,75
Inversiones financieras temporales.....	4.029.220,51	9,37	3.651.068,11	10,01	378.152,40	10,36
Acciones propias a corto plazo.....	-	-	-	-	-	-
Tesorería.....	3.325.996,15	7,74	2.837.349,94	7,77	488.646,21	17,22
Ajustes por periodificación.....	13.274,31	0,03	12.427,19	0,03	847,12	6,82
Total.....	42.992.351,55	100,00	36.506.062,01	100,00	6.486.289,54	17,77

Pasivo	2005		2004		Variación	
	Miles de euros	Porcentaje	Miles de euros	Porcentaje	Absoluta	Porcentual
Fondos propios.....	19.392.188,71	45,10	16.856.570,11	46,18	2.535.618,60	15,04
Capital suscrito, reservas y resultados ejercicios anteriores.....	17.248.707,05	40,11	14.358.064,06	39,34	2.890.642,99	20,13
Pérdidas y ganancias.....	2.143.481,66	4,99	2.498.506,05	6,84	-355.024,39	-14,21
Ingresos a distribuir en varios ejercicios.....	5.986.810,68	13,93	5.495.692,59	15,05	491.118,09	8,94
Provisiones para riesgos y gastos a largo plazo.....	1.012.332,26	2,35	936.912,87	2,57	75.419,39	8,05
Acreeedores a largo plazo.....	10.049.739,05	23,38	7.949.183,39	21,77	2.100.555,66	26,42
Obligaciones y otros valores negociables.....	-	-	-	-	-	-
Deudas con entidades de crédito.....	9.554.161,96	22,23	7.458.214,85	20,43	2.095.947,11	28,10
Deudas con empresas del grupo y asociadas.....	-	-	-	-	-	-
Otras deudas a largo plazo.....	495.577,09	1,15	490.968,54	1,34	4.608,55	0,94
Acreeedores a corto plazo.....	6.172.089,48	14,36	5.148.639,93	14,10	1.023.449,55	19,88
Obligaciones y otros valores negociables.....	-	-	325.510,00	0,89	-325.510,00	-100,00
Deudas con entidades de crédito.....	472.217,95	1,10	590.818,66	1,62	-118.600,71	-20,07
Deudas con empresas del grupo y asociadas.....	60.370,19	0,14	49.702,07	0,14	10.668,12	21,46
Otras deudas a corto plazo.....	5.607.536,11	13,05	4.164.654,59	11,40	1.442.881,52	34,65
Ajustes por periodificación.....	31.965,23	0,07	17.954,61	0,05	14.010,62	78,03
Provisiones para riesgos y gastos a corto plazo.....	379.191,37	0,88	119.063,12	0,33	260.128,25	218,48
Total.....	42.992.351,55	100,00	36.506.062,01	100,00	6.486.289,54	17,77

Cuenta de pérdidas y ganancias

Entidades públicas empresariales

Concepto	2005		2004		Variación	
	Miles de euros	Porcentaje	Miles de euros	Porcentaje	Absoluta	Porcentual
Ventas netas, prestación de servicios y otros ingresos de explotación.....	15.612.954,85	96,33	13.381.906,14	89,86	2.231.048,71	16,67
± Variación existencias de productos terminados y en curso de fabricación.....	11.183,00	0,07	63.079,34	0,42	-51.896,34	-82,27
+Trabajos efectuados por la empresa para su inmovilizado.....	19.568,59	0,12	32.826,59	0,22	-13.258,00	-40,39
+ Subvenciones a la explotación.....	563.869,65	3,48	1.414.224,13	9,50	-850.354,48	-60,13
Valor de la producción.....	16.207.576,09	100,00	14.892.036,20	100,00	1.315.539,89	8,83
- Consumo de mercaderías, materias primas y otras materias consumibles.....	6.375.370,19	39,33	6.033.050,42	40,51	342.319,77	5,67
- Gastos externos y de explotación.....	4.045.101,37	24,96	2.988.877,43	20,07	1.056.223,94	35,34
Valor añadido de la empresa.....	5.787.104,53	35,71	5.870.108,35	39,42	-83.003,82	-1,41
- Gastos de personal.....	2.375.151,03	14,66	2.346.904,12	15,76	28.246,91	1,20
Resultado bruto de explotación.....	3.411.953,50	21,05	3.523.204,23	23,66	-111.250,73	-3,16
- Dotación para amortizaciones de inmovilizado.....	871.781,36	5,38	996.657,62	6,70	-124.876,26	-12,53
- Dotación al fondo de reversión.....	39,00	-	38,00	-	1,00	2,63
± Insolvencias de crédito y variación provisiones de tráfico.....	-150.761,04	-0,93	-13.222,48	-0,08	-137.538,56	-1.040,19
Resultado neto de explotación.....	2.389.372,10	14,74	2.513.286,13	16,88	-123.914,03	-4,93
+ Ingresos financieros.....	148.689,09	0,92	360.149,03	2,42	-211.459,94	-58,71
- Gastos financieros.....	289.764,00	1,79	422.895,86	2,84	-133.131,86	-31,48
± Dotaciones para amortizaciones y provisiones financieras.....	-16.716,78	-0,10	-37,09	-	-16.679,69	-44.970,85
Resultado de las actividades ordinarias.....	2.231.580,41	13,77	2.450.502,21	16,46	-218.921,80	-8,93
+ Beneficios del inmovilizado e ingresos excepcionales.....	171.030,90	1,06	297.172,29	1,99	-126.141,39	-42,45
- Pérdidas procedentes del inmovilizado y gastos excepcionales.	179.905,95	1,12	175.685,43	1,18	4.220,52	2,40
± Variación provisiones del inmovilizado inmaterial, material y cartera de control.....	-16.373,81	-0,10	-26.133,64	-0,17	9.759,83	37,35
Resultado antes de impuestos.....	2.206.331,55	13,61	2.545.855,43	17,10	-339.523,88	-13,34
± Impuesto sobre sociedades.....	-62.849,89	-0,38	-47.349,38	-0,32	-15.500,51	-32,74
Resultado del ejercicio.....	2.143.481,66	13,23	2.498.506,05	16,78	-355.024,39	-14,21

Cuadro de financiación

Entidades públicas empresariales

Aplicaciones	Miles de euros		Orígenes	Miles de euros	
	2005	2004		2005	2004
Recursos aplicados en las operaciones.....	-	-	Recursos procedentes de las operaciones.....	3.165.915,55	3.643.297,32
Gastos establecimiento y formalización de deudas.....	6.457,53	286,42	Aportaciones de accionistas.....	2.350.644,00	1.626.815,25
Adquisiciones de inmovilizado o traspasos del corto plazo.....	5.053.656,10	6.663.436,36	Ampliaciones de capital.....	2.068.134,39	1.478.859,26
Inmovilizaciones inmateriales.....	91.371,30	104.734,13	Compensaciones de pérdidas.....	282.509,61	147.955,99
Inmovilizaciones materiales.....	4.828.890,40	6.395.639,25	Subvenciones de capital.....	911.506,83	1.177.773,83
Inmovilizaciones financieras.....	133.394,40	163.062,98	Deudas a largo plazo o traspasos del corto plazo.....	2.314.381,38	3.831.899,91
Adquisiciones de acciones propias.....	-	-	Empréstitos y otros pasivos análogos.....	524.309,17	1.120.701,61
Deudores por operaciones de tráfico a largo plazo.....	824.173,54	628.449,95	De empresas del grupo y asociadas.....	14.000,00	-
Reducciones de capital.....	-	341,00	Otras deudas.....	1.776.072,21	2.711.198,30
Dividendos.....	2.302.160,00	2.417.459,11	Enajenación de inmovilizado.....	71.846,89	3.421.922,35
Cancelación o traspaso a corto plazo de deuda a largo plazo.....	232.661,82	5.670.205,84	Inmovilizaciones inmateriales.....	722,26	1.154,68
Empréstitos y otros pasivos análogos.....	-	299.188,00	Inmovilizaciones materiales.....	68.060,56	3.412.596,13
De empresas del grupo y asociadas.....	-	-	Inmovilizaciones financieras.....	3.064,07	8.171,54
Otras deudas.....	232.661,82	5.371.017,84	Enajenación de acciones propias.....	-	-
Administraciones Públicas a largo plazo....	-	-	Cancelación anticipada o traspaso a corto plazo de inmovilizaciones financieras.....	189.044,50	27.060,54
Provisiones para riesgos y gastos.....	495.647,57	128.212,66	Empresas del grupo y asociadas.....	2.000,00	-
Otras.....	3.048.511,52	459.636,02	Administraciones Públicas a largo plazo....	20.710,86	2.071,75
			Otras inversiones financieras.....	166.333,64	24.988,79
			Cancelación anticipada o traspaso a c.p. de deudores a l.p. por operaciones de tráfico.....	216.287,97	3.853.540,97
			Otros.....	3.098.241,15	101.061,09
Total Aplicaciones.....	11.963.268,08	15.968.027,36	Total Orígenes.....	12.317.868,27	17.683.371,26
Aumento de capital circulante.....	354.600,19	1.715.343,90	Disminución de capital circulante.....	-	-

Resultado de las operaciones
Entidades públicas empresariales

Miles de euros

Concepto	2005	2004
Resultado contable del ejercicio.....	2.143.481,66	2.498.506,05
Más		
Dotaciones a las amortizaciones y provisiones de inmovilizado.....	921.042,26	1.027.430,52
Dotación a la provisión para riesgos y gastos.....	274.538,54	143.582,60
Gastos derivados de intereses diferidos.....	962,58	447,25
Amortización de gastos de formalización de deudas.....	148,70	10.295,11
Diferencias de cambio negativas.....	18.482,08	203.173,00
Pérdidas en enajenación de inmovilizado.....	13.113,61	29.392,66
Impuesto sobre sociedades diferido en el ejercicio.....	-	-
Otros.....	9.888,27	13.143,98
Menos		
Excesos de provisiones de inmovilizado.....	14.764,78	4.214,78
Excesos de provisiones para riesgos y gastos.....	3.415,68	6.725,41
Ingresos derivados de intereses diferidos.....	6.667,00	7.664,04
Diferencias de cambio positivas.....	-	359,05
Beneficios en la enajenación de inmovilizado.....	51.020,75	82.965,38
Subvenciones de capital traspasadas al resultado del ejercicio.....	106.351,00	150.252,71
Impuestos sobre sociedades anticipado en el ejercicio o crédito impositivo generado por compensación de pérdidas.....	7.612,16	14.958,59
Otros.....	25.910,78	15.533,89
Resultado generado o aplicado por las operaciones.....	3.165.915,55	3.643.297,32

Variación del capital circulante
Entidades públicas empresariales

Miles de euros

Concepto	Aumentos		Disminuciones	
	2005	2004	2005	2004
Accionistas por desembolsos exigidos.....	73,95	-	-	-
Existencias.....	2.936,04	58.641,98	-	-
Deudores.....	638.102,77	-	-	50.073,04
Acreedores y provisiones para riesgos y gastos a corto plazo.....	-	534.021,59	1.154.160,77	-
Inversiones financieras temporales.....	378.152,29	1.495.952,28	-	-
Acciones propias.....	-	-	-	-
Tesorería.....	488.647,17	-	-	318.949,24
Ajustes por periodificación.....	848,74	-	-	4.249,67
Total.....	1.508.760,96	2.088.615,85	1.154.160,77	373.271,95
Variación del capital circulante.....	354.600,19	1.715.343,90	-	-

Indicadores económico-financieros

Entidades públicas empresariales

Concepto	2005	2004
Situación financiera		
Liquidez (%): $((\text{Activo circulante} - \text{Existencias}) / \text{Pasivo circulante}) \times 100$	145,88	152,31
Solvencia técnica (%): $(\text{Activo circulante} / \text{Pasivo circulante}) \times 100$	156,88	165,93
Endeudamiento (%): $(\text{Exigible a corto y largo plazo} / \text{Fondos propios}) \times 100$	83,65	77,70
Cobertura del inmovilizado (%): $(\text{Recursos permanentes} / \text{Activo fijo}) \times 100$	111,39	112,51
Endeudamiento a corto plazo (%): $(\text{Pasivo circulante} / \text{Fondos propios}) \times 100$	33,78	31,25
Financiación bancaria sobre recursos ajenos (%): $(\text{Deudas con entidades de crédito} / \text{Exigible a corto y largo plazo}) \times 100$	61,81	61,45
Estructura		
Gastos financieros sobre cifra de negocios (%): $(\text{Gastos financieros} / \text{Importe neto de la cifra de negocios}) \times 100$	1,95	3,26
Subvenciones sobre cifra de negocios (%): $(\text{Subvenciones a la explotación} / \text{Importe neto de la cifra de negocios}) \times 100$	3,80	10,91
Inmovilizado sobre total activo (%): $(\text{Inmovilizado} / \text{Total activo}) \times 100$	76,08	76,03
Fondos propios sobre total pasivo (%): $(\text{Fondos propios} / \text{Total pasivo}) \times 100$	45,11	46,18
Rentabilidad		
Margen bruto de explotación (%): $(\text{Resultado bruto de explotación} / \text{Importe neto de la cifra de negocios}) \times 100$	22,98	27,19
Rentabilidad económica (%): $(\text{Resultado antes de impuestos} + \text{Gastos financieros} / \text{Total activo}) \times 100$	5,81	8,13
Rentabilidad financiera (%): $(\text{Resultado después de impuestos} / \text{Fondos propios}) \times 100$	11,05	14,82
Dividendos sobre fondos propios (%): $(\text{Dividendos} / \text{Fondos propios}) \times 100$	12,11	14,33
Productividad		
Inmovilizado en explotación por empleado (Miles de euros): $\text{Inmovilizaciones materiales} / \text{Plantilla media activa}$	649,56	557,24
Cifra de negocios por empleado (Miles de euros): $\text{Importe neto de la cifra de negocios} / \text{Plantilla media activa}$	320,68	278,66
Coste medio de personal (Miles de euros): $\text{Gastos de personal} / \text{Plantilla media activa}$	51,30	50,47
Beneficios por empleado (Miles de euros): $\text{Resultado después de impuestos} / \text{Plantilla media activa}$	46,29	53,73

Distribucion de personal

Entidades públicas empresariales

Plantilla media

Categorías	2005		2004	
	Personal fijo	Personal eventual	Personal fijo	Personal eventual
Directivos, técnicos y similares.....	21.583	1.578	21.654	704
Administrativos y auxiliares.....	3.410	290	3.001	207
Obreros y subalternos.....	19.186	257	19.528	731
TOTAL.....	44.179	2.125	44.183	1.642



OTRAS ENTIDADES DE D° PÚBLICO

ENTIDADES TRATADAS	
AUTORIDAD PORTUARIA DE ALICANTE	
AUTORIDAD PORTUARIA DE ALMERÍA	
AUTORIDAD PORTUARIA DE AVILES	
AUTORIDAD PORTUARIA DE BAHIA DE CADIZ (PUERTO BAHÍA DE CÁDIZ)	
AUTORIDAD PORTUARIA DE BALEARES	
AUTORIDAD PORTUARIA DE BARCELONA	
AUTORIDAD PORTUARIA DE BILBAO	
AUTORIDAD PORTUARIA DE CARTAGENA	
AUTORIDAD PORTUARIA DE CASTELLON (PORTCASTELLO)	
AUTORIDAD PORTUARIA DE CEUTA (A.P. DE CEUTA)	
AUTORIDAD PORTUARIA DE FERROL-SAN CIPRIAN	
AUTORIDAD PORTUARIA DE GIJON	
AUTORIDAD PORTUARIA DE HUELVA	
AUTORIDAD PORTUARIA DE LA BAHIA DE ALGECIRAS (A.P.B.A.)	
AUTORIDAD PORTUARIA DE LA CORUÑA	
AUTORIDAD PORTUARIA DE LAS PALMAS	
AUTORIDAD PORTUARIA DE MALAGA	
AUTORIDAD PORTUARIA DE MARIN Y RIA DE PONTEVEDRA	
AUTORIDAD PORTUARIA DE MELILLA	
AUTORIDAD PORTUARIA DE MOTRIL	
AUTORIDAD PORTUARIA DE PASAJES (PUERTO PASAJES)	
AUTORIDAD PORTUARIA DE SANTA CRUZ DE TENERIFE	
AUTORIDAD PORTUARIA DE SANTANDER	
AUTORIDAD PORTUARIA DE SEVILLA (PUERTO DE SEVILLA)	
AUTORIDAD PORTUARIA DE TARRAGONA	
AUTORIDAD PORTUARIA DE VALENCIA (VALENCIAPORT)	
AUTORIDAD PORTUARIA DE VIGO (PUERTO DE VIGO)	
AUTORIDAD PORTUARIA DE VILLAGARCIA DE AROSA	
CONSORCIO DE LA ZONA FRANCA DE CÁDIZ (ZONA FRANCA CÁDIZ)	
CONSORCIO DE LA ZONA FRANCA DE GRAN CANARIA	
CONSORCIO DE LA ZONA FRANCA DE VIGO	
ENTE PUBLICO DE RADIOTELEVISION ESPAÑOLA (en liquidación) (RTVE)	
PUERTOS DEL ESTADO	
SOCIEDAD ESTATAL DE PARTICIPACIONES INDUSTRIALES (SEPI)	

Balance de situación

Otras entidades de derecho público

Activo	2005		2004		Variación	
	Miles de euros	Porcentaje	Miles de euros	Porcentaje	Absoluta	Porcentual
Accionistas (socios) por desembolsos no exigidos.....	-	-	-	-	-	-
Inmovilizado.....	11.010.801,03	60,54	9.964.021,41	59,51	1.046.779,62	10,51
Gastos de establecimiento.....	-	-	-	-	-	-
Inmovilizaciones inmateriales.....	58.871,06	0,32	55.671,73	0,33	3.199,33	5,75
Inmovilizaciones materiales.....	8.545.158,17	46,98	7.909.615,35	47,24	635.542,82	8,04
Inmovilizaciones financieras.....	2.398.537,64	13,19	1.987.206,67	11,87	411.330,97	20,70
Acciones propias a largo plazo.....	-	-	-	-	-	-
Deudores a largo plazo.....	8.234,16	0,05	11.527,66	0,07	-3.293,50	-28,57
Gastos a distribuir en varios ejercicios.....	43.527,01	0,24	48.994,74	0,29	-5.467,73	-11,16
Activo circulante.....	7.132.153,71	39,22	6.729.952,43	40,20	402.201,28	5,98
Accionistas por desembolsos exigidos.....	-	-	-	-	-	-
Existencias.....	75.252,03	0,41	74.385,22	0,44	866,81	1,17
Deudores.....	1.087.567,57	5,98	917.401,34	5,48	170.166,23	18,55
Inversiones financieras temporales.....	4.813.723,15	26,47	5.463.468,34	32,64	-649.745,19	-11,89
Acciones propias a corto plazo.....	-	-	-	-	-	-
Tesorería.....	1.152.696,22	6,34	272.879,69	1,63	879.816,53	322,42
Ajustes por periodificación.....	2.914,74	0,02	1.817,84	0,01	1.096,90	60,34
Total.....	18.186.481,75	100,00	16.742.968,58	100,00	1.443.513,17	8,62

Pasivo	2005		2004		Variación	
	Miles de euros	Porcentaje	Miles de euros	Porcentaje	Absoluta	Porcentual
Fondos propios.....	2.117.457,16	11,64	2.610.420,37	15,59	-492.963,21	-18,88
Capital suscrito, reservas y resultados ejercicios anteriores.....	2.610.882,80	14,35	4.030.852,35	24,07	-1.419.969,55	-35,23
Pérdidas y ganancias.....	-493.425,64	-2,71	-1.420.431,98	-8,48	927.006,34	65,26
Ingresos a distribuir en varios ejercicios.....	1.374.434,31	7,56	1.117.372,00	6,67	257.062,31	23,01
Provisiones para riesgos y gastos a largo plazo.....	3.677.651,87	20,22	3.609.710,70	21,56	67.941,17	1,88
Acreeedores a largo plazo.....	6.335.671,11	34,84	5.474.531,86	32,70	861.139,25	15,73
Obligaciones y otros valores negociables.....	4.541.670,00	24,98	4.191.670,00	25,04	350.000,00	8,35
Deudas con entidades de crédito.....	1.447.175,29	7,96	1.083.502,29	6,47	363.673,00	33,56
Deudas con empresas del grupo y asociadas.....	78.745,59	0,43	79.310,83	0,47	-565,24	-0,71
Otras deudas a largo plazo.....	268.080,23	1,47	120.048,74	0,72	148.031,49	123,31
Acreeedores a corto plazo.....	4.675.026,36	25,71	3.924.744,21	23,44	750.282,15	19,12
Obligaciones y otros valores negociables.....	1.180.758,95	6,49	1.174.185,04	7,01	6.573,91	0,56
Deudas con entidades de crédito.....	1.231.672,09	6,77	1.202.035,26	7,18	29.636,83	2,47
Deudas con empresas del grupo y asociadas.....	1.440.368,13	7,93	940.791,96	5,62	499.576,17	53,10
Otras deudas a corto plazo.....	819.020,27	4,50	604.644,23	3,61	214.376,04	35,45
Ajustes por periodificación.....	3.206,92	0,02	3.087,72	0,02	119,20	3,86
Provisiones para riesgos y gastos a corto plazo.....	6.240,94	0,03	6.189,44	0,04	51,50	0,83
Total.....	18.186.481,75	100,00	16.742.968,58	100,00	1.443.513,17	8,62

Cuenta de pérdidas y ganancias

Otras entidades de derecho público

Concepto	2005		2004		Variación	
	Miles de euros	Porcentaje	Miles de euros	Porcentaje	Absoluta	Porcentual
Ventas netas, prestación de servicios y otros ingresos de explotación.....	1.683.646,06	94,66	1.635.978,79	95,42	47.667,27	2,91
± Variación existencias de productos terminados y en curso de fabricación.....	9.179,59	0,52	-6.613,91	-0,38	15.793,50	238,79
+ Trabajos efectuados por la empresa para su inmovilizado.....	376,46	0,02	522,73	0,03	-146,27	-27,98
+ Subvenciones a la explotación.....	85.349,35	4,80	84.499,45	4,93	849,90	1,01
Valor de la producción.....	1.778.551,46	100,00	1.714.387,06	100,00	64.164,40	3,74
- Consumo de mercaderías, materias primas y otras materias consumibles.....	21.153,94	1,19	15.941,94	0,93	5.212,00	32,69
- Gastos externos y de explotación.....	1.374.496,99	77,28	1.497.511,17	87,35	-123.014,18	-8,21
Valor añadido de la empresa.....	382.900,53	21,53	200.933,95	11,72	181.966,58	90,56
- Gastos de personal.....	293.344,66	16,49	282.234,06	16,46	11.110,60	3,94
Resultado bruto de explotación.....	89.555,87	5,04	-81.300,11	-4,74	170.855,98	210,15
- Dotación para amortizaciones de inmovilizado.....	245.618,20	13,82	229.220,63	13,38	16.397,57	7,15
- Dotación al fondo de reversión.....	252,91	0,01	252,50	0,01	0,41	0,16
± Insolvencias de crédito y variación provisiones de tráfico.....	-5.592,97	-0,31	-6.122,94	-0,35	529,97	8,66
Resultado neto de explotación.....	-161.908,21	-9,10	-316.896,18	-18,48	154.987,97	48,91
+ Ingresos financieros.....	648.760,40	36,46	191.583,94	11,18	457.176,46	238,63
- Gastos financieros.....	270.757,59	15,22	270.013,49	15,76	744,10	0,28
± Dotaciones para amortizaciones y provisiones financieras.....	-15.087,06	-0,84	-9.194,77	-0,53	-5.892,29	-64,08
Resultado de las actividades ordinarias.....	201.007,54	11,30	-404.520,50	-23,59	605.528,04	149,69
+ Beneficios del inmovilizado e ingresos excepcionales.....	405.854,18	22,82	1.900.399,28	110,85	-1.494.545,10	-78,64
- Pérdidas procedentes del inmovilizado y gastos excepcionales.	335.405,73	18,86	181.539,22	10,59	153.866,51	84,76
± Variación provisiones del inmovilizado inmaterial, material y cartera de control.....	-649.973,79	-36,54	-2.577.066,38	-150,32	1.927.092,59	74,78
Resultado antes de impuestos.....	-378.517,80	-21,28	-1.262.726,82	-73,65	884.209,02	70,02
± Impuesto sobre sociedades.....	-114.907,84	-6,46	-157.705,16	-9,20	42.797,32	27,14
Resultado del ejercicio.....	-493.425,64	-27,74	-1.420.431,98	-82,85	927.006,34	65,26

Cuadro de financiación

Otras entidades de derecho público

Aplicaciones	Miles de euros		Orígenes	Miles de euros	
	2005	2004		2005	2004
Recursos aplicados en las operaciones.....	-	-	Recursos procedentes de las operaciones.....	62.775,06	835.107,37
Gastos establecimiento y formalización de deudas.....	426,39	2.027,94	Aportaciones de accionistas.....	147,68	-
Adquisiciones de inmovilizado o traspasos del corto plazo.....	2.119.625,73	1.440.769,01	Ampliaciones de capital.....	147,68	-
Inmovilizaciones inmateriales.....	13.048,92	14.486,62	Compensaciones de pérdidas.....	-	-
Inmovilizaciones materiales.....	933.965,61	879.078,23	Subvenciones de capital.....	233.232,86	186.864,72
Inmovilizaciones financieras.....	1.172.611,20	547.204,16	Deudas a largo plazo o traspasos del corto plazo.....	2.218.532,83	1.501.851,09
Adquisiciones de acciones propias.....	-	-	Empréstitos y otros pasivos análogos.....	1.609.400,00	1.269.600,00
Deudores por operaciones de tráfico a largo plazo.....	537,92	10.176,79	De empresas del grupo y asociadas.....	10.943,58	34.848,87
Reducciones de capital.....	-	-	Otras deudas.....	598.189,25	197.402,22
Dividendos.....	-	-	Enajenación de inmovilizado.....	591.958,92	98.605,30
Cancelación o traspaso a corto plazo de deuda a largo plazo.....	1.357.401,87	1.491.062,73	Inmovilizaciones inmateriales.....	4.481,70	1.261,38
Empréstitos y otros pasivos análogos.....	1.152.404,05	1.125.160,77	Inmovilizaciones materiales.....	50.681,83	31.548,15
De empresas del grupo y asociadas.....	19.588,31	35.721,62	Inmovilizaciones financieras.....	536.795,39	65.795,77
Otras deudas.....	185.409,51	330.180,34	Enajenación de acciones propias.....	-	-
Administraciones Públicas a largo plazo....	-	-	Cancelación anticipada o traspaso a corto plazo de inmovilizaciones financieras.....	46.717,09	15.264,62
Provisiones para riesgos y gastos.....	64.940,50	42.045,49	Empresas del grupo y asociadas.....	21.092,75	6.189,54
Otras.....	3.149,70	14.972,24	Administraciones Públicas a largo plazo....	-	-
			Otras inversiones financieras.....	25.624,34	9.075,08
			Cancelación anticipada o traspaso a c.p. de deudores a l.p. por operaciones de tráfico.....	3.831,41	269,45
			Otros.....	37.602,13	41.874,07
Total Aplicaciones.....	3.546.082,11	3.001.054,20	Total Orígenes.....	3.194.797,98	2.679.836,62
Aumento de capital circulante.....	-	-	Disminución de capital circulante.....	351.284,13	321.217,58

Resultado de las operaciones

Otras entidades de derecho público

Miles de euros

Concepto	2005	2004
Resultado contable del ejercicio.....	-493.425,64	-1.420.431,98
Más		
Dotaciones a las amortizaciones y provisiones de inmovilizado.....	484.360,06	773.901,83
Dotación a la provisión para riesgos y gastos.....	671.151,19	2.410.284,66
Gastos derivados de intereses diferidos.....	1,90	1,20
Amortización de gastos de formalización de deudas.....	4.107,66	5.722,78
Diferencias de cambio negativas.....	-	-
Pérdidas en enajenación de inmovilizado.....	14.098,77	13.129,12
Impuesto sobre sociedades diferido en el ejercicio.....	-	-
Otros.....	6.082,19	14.885,33
Menos		
Excesos de provisiones de inmovilizado.....	63.673,25	86.510,86
Excesos de provisiones para riesgos y gastos.....	60.209,11	838.799,97
Ingresos derivados de intereses diferidos.....	-	-
Diferencias de cambio positivas.....	-	1.735,94
Beneficios en la enajenación de inmovilizado.....	458.006,91	4.231,73
Subvenciones de capital traspasadas al resultado del ejercicio.....	26.843,54	21.801,06
Impuestos sobre sociedades anticipado en el ejercicio o crédito impositivo generado por compensación de pérdidas.....	-	-
Otros.....	14.868,26	9.306,01
Resultado generado o aplicado por las operaciones.....	62.775,06	835.107,37

Variación del capital circulante
Otras entidades de derecho público

Miles de euros

Concepto	Aumentos		Disminuciones	
	2005	2004	2005	2004
Accionistas por desembolsos exigidos.....	-	-	-	-
Existencias.....	-	-	2.285,34	7.767,67
Deudores.....	167.100,62	203.499,17	-	-
Acreedores y provisiones para riesgos y gastos a corto plazo.....	-	-	747.267,66	1.180.488,92
Inversiones financieras temporales.....	-	678.760,37	649.745,18	-
Acciones propias.....	-	-	-	-
Tesorería.....	879.816,53	-	-	14.479,18
Ajustes por periodificación.....	1.096,90	-	-	741,35
Total.....	1.048.014,05	882.259,54	1.399.298,18	1.203.477,12
Variación del capital circulante.....	-	-	351.284,13	321.217,58

Indicadores económico-financieros

Otras entidades de derecho público

Concepto	2005	2004
Situación financiera		
Liquidez (%): $((\text{Activo circulante} - \text{Existencias}) / \text{Pasivo circulante}) \times 100$	150,75	169,31
Solvencia técnica (%): $(\text{Activo circulante} / \text{Pasivo circulante}) \times 100$	152,36	171,21
Endeudamiento (%): $(\text{Exigible a corto y largo plazo} / \text{Fondos propios}) \times 100$	520,00	360,07
Cobertura del inmovilizado (%): $(\text{Recursos permanentes} / \text{Activo fijo}) \times 100$	122,17	127,95
Endeudamiento a corto plazo (%): $(\text{Pasivo circulante} / \text{Fondos propios}) \times 100$	221,08	150,59
Financiación bancaria sobre recursos ajenos (%): $(\text{Deudas con entidades de crédito} / \text{Exigible a corto y largo plazo}) \times 100$	24,33	24,32
Estructura		
Gastos financieros sobre cifra de negocios (%): $(\text{Gastos financieros} / \text{Importe neto de la cifra de negocios}) \times 100$	16,80	17,14
Subvenciones sobre cifra de negocios (%): $(\text{Subvenciones a la explotación} / \text{Importe neto de la cifra de negocios}) \times 100$	5,29	5,37
Inmovilizado sobre total activo (%): $(\text{Inmovilizado} / \text{Total activo}) \times 100$	60,54	59,51
Fondos propios sobre total pasivo (%): $(\text{Fondos propios} / \text{Total pasivo}) \times 100$	11,64	15,59
Rentabilidad		
Margen bruto de explotación (%): $(\text{Resultado bruto de explotación} / \text{Importe neto de la cifra de negocios}) \times 100$	5,56	-5,16
Rentabilidad económica (%): $(\text{Resultado antes de impuestos} + \text{Gastos financieros} / \text{Total activo}) \times 100$	-0,59	-5,93
Rentabilidad financiera (%): $(\text{Resultado después de impuestos} / \text{Fondos propios}) \times 100$	-23,30	-54,41
Dividendos sobre fondos propios (%): $(\text{Dividendos} / \text{Fondos propios}) \times 100$	-	-
Productividad		
Inmovilizado en explotación por empleado (Miles de euros): $\text{Inmovilizaciones materiales} / \text{Plantilla media activa}$	1.212,60	1.121,77
Cifra de negocios por empleado (Miles de euros): $\text{Importe neto de la cifra de negocios} / \text{Plantilla media activa}$	228,76	223,39
Coste medio de personal (Miles de euros): $\text{Gastos de personal} / \text{Plantilla media activa}$	41,63	40,03
Beneficios por empleado (Miles de euros): $\text{Resultado después de impuestos} / \text{Plantilla media activa}$	-70,02	-201,45

Distribucion de personal**Otras entidades de derecho público**

Plantilla media

Categorías	2005		2004	
	Personal fijo	Personal eventual	Personal fijo	Personal eventual
Directivos, técnicos y similares.....	1.730	73	1.746	69
Administrativos y auxiliares.....	2.169	206	2.031	138
Obreros y subalternos.....	2.588	281	2.750	317
TOTAL.....	6.487	560	6.527	524



CONSORCIOS

ENTIDADES TRATADAS

CONSORCIO VALENCIA 2007

Balance de situación

Consorticios

Activo	2005		2004		Variación	
	Miles de euros	Porcentaje	Miles de euros	Porcentaje	Absoluta	Porcentual
Accionistas (socios) por desembolsos no exigidos.....	-	-	-	-	-	-
Inmovilizado.....	133.097,00	83,85	-	-	133.097,00	-
Gastos de establecimiento.....	-	-	-	-	-	-
Inmovilizaciones inmateriales.....	17,00	0,01	-	-	17,00	-
Inmovilizaciones materiales.....	133.080,00	83,84	-	-	133.080,00	-
Inmovilizaciones financieras.....	-	-	-	-	-	-
Acciones propias a largo plazo.....	-	-	-	-	-	-
Deudores a largo plazo.....	-	-	-	-	-	-
Gastos a distribuir en varios ejercicios.....	-	-	-	-	-	-
Activo circulante.....	25.632,00	16,15	-	-	25.632,00	-
Accionistas por desembolsos exigidos.....	-	-	-	-	-	-
Existencias.....	110,00	0,07	-	-	110,00	-
Deudores.....	25.418,00	16,01	-	-	25.418,00	-
Inversiones financieras temporales.....	-	-	-	-	-	-
Acciones propias a corto plazo.....	-	-	-	-	-	-
Tesorería.....	75,00	0,05	-	-	75,00	-
Ajustes por periodificación.....	29,00	0,02	-	-	29,00	-
Total.....	158.729,00	100,00	-	-	158.729,00	-

Pasivo	2005		2004		Variación	
	Miles de euros	Porcentaje	Miles de euros	Porcentaje	Absoluta	Porcentual
Fondos propios.....	-6.575,00	-4,14	-	-	-6.575,00	-
Capital suscrito, reservas y resultados ejercicios anteriores.....	7.062,00	4,45	-	-	7.062,00	-
Pérdidas y ganancias.....	-13.637,00	-8,59	-	-	-13.637,00	-
Ingresos a distribuir en varios ejercicios.....	3.875,00	2,44	-	-	3.875,00	-
Provisiones para riesgos y gastos a largo plazo.....	-	-	-	-	-	-
Acreeedores a largo plazo.....	115.960,00	73,05	-	-	115.960,00	-
Obligaciones y otros valores negociables.....	-	-	-	-	-	-
Deudas con entidades de crédito.....	115.960,00	73,05	-	-	115.960,00	-
Deudas con empresas del grupo y asociadas.....	-	-	-	-	-	-
Otras deudas a largo plazo.....	-	-	-	-	-	-
Acreeedores a corto plazo.....	45.469,00	28,65	-	-	45.469,00	-
Obligaciones y otros valores negociables.....	-	-	-	-	-	-
Deudas con entidades de crédito.....	6.670,00	4,20	-	-	6.670,00	-
Deudas con empresas del grupo y asociadas.....	-	-	-	-	-	-
Otras deudas a corto plazo.....	38.799,00	24,45	-	-	38.799,00	-
Ajustes por periodificación.....	-	-	-	-	-	-
Provisiones para riesgos y gastos a corto plazo.....	-	-	-	-	-	-
Total.....	158.729,00	100,00	-	-	158.729,00	-

Cuenta de pérdidas y ganancias

Consorticios

Concepto	2005		2004		Variación	
	Miles de euros	Porcentaje	Miles de euros	Porcentaje	Absoluta	Porcentual
Ventas netas, prestación de servicios y otros ingresos de explotación.....	7.063,00	88,82	-	-	7.063,00	-
± Variación existencias de productos terminados y en curso de fabricación.....	-	-	-	-	-	-
+Trabajos efectuados por la empresa para su inmovilizado.....	889,00	11,18	-	-	889,00	-
+ Subvenciones a la explotación.....	-	-	-	-	-	-
Valor de la producción.....	7.952,00	100,00	-	-	7.952,00	-
- Consumo de mercaderías, materias primas y otras materias consumibles.....	75,00	0,94	-	-	75,00	-
- Gastos externos y de explotación.....	18.019,00	226,60	-	-	18.019,00	-
Valor añadido de la empresa.....	-10.142,00	-127,54	-	-	-10.142,00	-
- Gastos de personal.....	1.700,00	21,37	-	-	1.700,00	-
Resultado bruto de explotación.....	-11.842,00	-148,91	-	-	-11.842,00	-
- Dotación para amortizaciones de inmovilizado.....	345,00	4,34	-	-	345,00	-
- Dotación al fondo de reversión.....	-	-	-	-	-	-
± Insolvencias de crédito y variación provisiones de tráfico.....	-	-	-	-	-	-
Resultado neto de explotación.....	-12.187,00	-153,25	-	-	-12.187,00	-
+ Ingresos financieros.....	4,00	0,05	-	-	4,00	-
- Gastos financieros.....	1.506,00	18,94	-	-	1.506,00	-
± Dotaciones para amortizaciones y provisiones financieras.....	-	-	-	-	-	-
Resultado de las actividades ordinarias.....	-13.689,00	-172,14	-	-	-13.689,00	-
+ Beneficios del inmovilizado e ingresos excepcionales.....	52,00	0,65	-	-	52,00	-
- Pérdidas procedentes del inmovilizado y gastos excepcionales.	-	-	-	-	-	-
± Variación provisiones del inmovilizado inmaterial, material y cartera de control.....	-	-	-	-	-	-
Resultado antes de impuestos.....	-13.637,00	-171,49	-	-	-13.637,00	-
± Impuesto sobre sociedades.....	-	-	-	-	-	-
Resultado del ejercicio.....	-13.637,00	-171,49	-	-	-13.637,00	-

Cuadro de financiación

Consorticios

Aplicaciones	Miles de euros		Orígenes	Miles de euros	
	2005	2004		2005	2004
Recursos aplicados en las operaciones.....	13.823,00	-	- Recursos procedentes de las operaciones.....	-	-
Gastos establecimiento y formalización de deudas.....	-	-	- Aportaciones de accionistas.....	15.000,00	-
Adquisiciones de inmovilizado o traspasos del corto plazo.....	125.776,00	-	- Ampliaciones de capital.....	15.000,00	-
Inmovilizaciones inmateriales.....	5,00	-	- Compensaciones de pérdidas.....	-	-
Inmovilizaciones materiales.....	125.771,00	-	- Subvenciones de capital.....	-	-
Inmovilizaciones financieras.....	-	-	- Deudas a largo plazo o traspasos del corto plazo.....	115.960,00	-
Adquisiciones de acciones propias.....	-	-	- Empréstitos y otros pasivos análogos.....	-	-
Deudores por operaciones de tráfico a largo plazo.....	-	-	- De empresas del grupo y asociadas.....	-	-
Reducciones de capital.....	-	-	- Otras deudas.....	115.960,00	-
Dividendos.....	-	-	- Enajenación de inmovilizado.....	-	-
Cancelación o traspaso a corto plazo de deuda a largo plazo.....	1.200,00	-	- Inmovilizaciones inmateriales.....	-	-
Empréstitos y otros pasivos análogos.....	-	-	- Inmovilizaciones materiales.....	-	-
De empresas del grupo y asociadas.....	-	-	- Inmovilizaciones financieras.....	-	-
Otras deudas.....	1.200,00	-	- Enajenación de acciones propias.....	-	-
Administraciones Públicas a largo plazo....	-	-	- Cancelación anticipada o traspaso a corto plazo de inmovilizaciones financieras.....	-	-
Provisiones para riesgos y gastos.....	43,00	-	- Empresas del grupo y asociadas.....	-	-
Otras.....	-	-	- Administraciones Públicas a largo plazo....	-	-
			- Otras inversiones financieras.....	-	-
			- Cancelación anticipada o traspaso a c.p. de deudores a l.p. por operaciones de tráfico.....	-	-
			- Otros.....	4.405,00	-
Total Aplicaciones.....	140.842,00	-	Total Orígenes.....	135.365,00	-
Aumento de capital circulante.....	-	-	Disminución de capital circulante.....	5.477,00	-

Resultado de las operaciones**Consorticios**

Miles de euros

Concepto	2005	2004
Resultado contable del ejercicio	-13.637,00	-
Más		
Dotaciones a las amortizaciones y provisiones de inmovilizado.....	345,00	-
Dotación a la provisión para riesgos y gastos.....	-	-
Gastos derivados de intereses diferidos.....	-	-
Amortización de gastos de formalización de deudas.....	-	-
Diferencias de cambio negativas.....	-	-
Pérdidas en enajenación de inmovilizado.....	-	-
Impuesto sobre sociedades diferido en el ejercicio.....	-	-
Otros.....	-	-
Menos		
Excesos de provisiones de inmovilizado.....	-	-
Excesos de provisiones para riesgos y gastos.....	2,00	-
Ingresos derivados de intereses diferidos.....	529,00	-
Diferencias de cambio positivas.....	-	-
Beneficios en la enajenación de inmovilizado.....	-	-
Subvenciones de capital traspasadas al resultado del ejercicio.....	-	-
Impuestos sobre sociedades anticipado en el ejercicio o crédito impositivo generado por compensación de pérdidas.....	-	-
Otros.....	-	-
Resultado generado o aplicado por las operaciones	-13.823,00	-

Variación del capital circulante
Consortios

Miles de euros

Concepto	Aumentos		Disminuciones	
	2005	2004	2005	2004
Accionistas por desembolsos exigidos.....	-	-	-	-
Existencias.....	-	-	112,00	-
Deudores.....	23.985,00	-	-	-
Acreedores y provisiones para riesgos y gastos a corto plazo.....	-	-	29.366,00	-
Inversiones financieras temporales.....	-	-	-	-
Acciones propias.....	-	-	-	-
Tesorería.....	4,00	-	-	-
Ajustes por periodificación.....	12,00	-	-	-
Total.....	24.001,00	-	29.478,00	-
Variación del capital circulante.....	-	-	5.477,00	-

Indicadores económico-financieros

Consorticios

Concepto	2005	2004
Situación financiera		
Liquidez (%): $((\text{Activo circulante} - \text{Existencias}) / \text{Pasivo circulante}) \times 100$	56,13	-
Solvencia técnica (%): $(\text{Activo circulante} / \text{Pasivo circulante}) \times 100$	56,37	-
Endeudamiento (%): $(\text{Exigible a corto y largo plazo} / \text{Fondos propios}) \times 100$	-	-
Cobertura del inmovilizado (%): $(\text{Recursos permanentes} / \text{Activo fijo}) \times 100$	85,10	-
Endeudamiento a corto plazo (%): $(\text{Pasivo circulante} / \text{Fondos propios}) \times 100$	-	-
Financiación bancaria sobre recursos ajenos (%): $(\text{Deudas con entidades de crédito} / \text{Exigible a corto y largo plazo}) \times 100$	75,97	-
Estructura		
Gastos financieros sobre cifra de negocios (%): $(\text{Gastos financieros} / \text{Importe neto de la cifra de negocios}) \times 100$	21,33	-
Subvenciones sobre cifra de negocios (%): $(\text{Subvenciones a la explotación} / \text{Importe neto de la cifra de negocios}) \times 100$	-	-
Inmovilizado sobre total activo (%): $(\text{Inmovilizado} / \text{Total activo}) \times 100$	83,85	-
Fondos propios sobre total pasivo (%): $(\text{Fondos propios} / \text{Total pasivo}) \times 100$	-	-
Rentabilidad		
Margen bruto de explotación (%): $(\text{Resultado bruto de explotación} / \text{Importe neto de la cifra de negocios}) \times 100$	-167,71	-
Rentabilidad económica (%): $(\text{Resultado antes de impuestos} + \text{Gastos financieros} / \text{Total activo}) \times 100$	-7,64	-
Rentabilidad financiera (%): $(\text{Resultado después de impuestos} / \text{Fondos propios}) \times 100$	-	-
Dividendos sobre fondos propios (%): $(\text{Dividendos} / \text{Fondos propios}) \times 100$	-	-
Productividad		
Inmovilizado en explotación por empleado (Miles de euros): $\text{Inmovilizaciones materiales} / \text{Plantilla media activa}$	5.118,46	-
Cifra de negocios por empleado (Miles de euros): $\text{Importe neto de la cifra de negocios} / \text{Plantilla media activa}$	271,58	-
Coste medio de personal (Miles de euros): $\text{Gastos de personal} / \text{Plantilla media activa}$	65,39	-
Beneficios por empleado (Miles de euros): $\text{Resultado después de impuestos} / \text{Plantilla media activa}$	-524,50	-

Distribucion de personal**Consorticios**

Plantilla media

Categorías	2005		2004	
	Personal fijo	Personal eventual	Personal fijo	Personal eventual
Directivos, técnicos y similares.....	-	22	-	-
Administrativos y auxiliares.....	-	4	-	-
Obreros y subalternos.....	-	-	-	-
TOTAL.....	-	26	-	-



FONDOS

ENTIDADES TRATADAS	
FONDICO, FONDO DE CAPITAL RIESGO FONDO DE AYUDA AL DESARROLLO (FAD) FONDO DE LIQUIDACIÓN ASICA (SAECA FONDO ASICA) FONDO EURO-ICO, FONDO DE CAPITAL RIESGO FONDO PARA INVERSIONES EN EL EXTERIOR (FIEX) FONDO PARA LA CONCESIÓN DE MICROCRÉDITOS PARA PROYECTOS DE DESARROLLO SOCIAL BÁSICO EN EL EXTERIOR (FCM) FONDO PARA OPERACIONES DE INVERSIÓN EN EL EXTERIOR DE LA PEQUEÑA Y MEDIANA EMPRESA (FONPYME)	

ENTIDADES NO TRATADAS

FONDO DE APOYO A LA ACUICULTURA DE GALICIA
FONDO FINANCIERO DEL ESTADO PARA LA MODERNIZACIÓN DE
LAS INFRAESTRUCTURAS TURÍSTICAS (FOMIT)

Balance de situación

Fondos carentes de personalidad jurídica

Activo	2005		2004		Variación	
	Miles de euros	Porcentaje	Miles de euros	Porcentaje	Absoluta	Porcentual
Accionistas (socios) por desembolsos no exigidos.....	13.190,51	0,22	13.190,51	2,10	-	-
Inmovilizado.....	4.727.984,43	78,76	202.055,65	32,12	4.525.928,78	2.239,94
Gastos de establecimiento.....	-	-	-	-	-	-
Inmovilizaciones inmateriales.....	-	-	-	-	-	-
Inmovilizaciones materiales.....	48,58	-	18,19	-	30,39	167,07
Inmovilizaciones financieras.....	232.062,93	3,87	202.037,46	32,12	30.025,47	14,86
Acciones propias a largo plazo.....	-	-	-	-	-	-
Deudores a largo plazo.....	4.495.872,92	74,89	-	-	4.495.872,92	-
Gastos a distribuir en varios ejercicios.....	-	-	-	-	-	-
Activo circulante.....	1.262.079,88	21,02	413.807,54	65,78	848.272,34	204,99
Accionistas por desembolsos exigidos.....	34.700,00	0,58	-	-	34.700,00	-
Existencias.....	-	-	-	-	-	-
Deudores.....	481.515,06	8,02	21.556,83	3,43	459.958,23	2.133,70
Inversiones financieras temporales.....	70.227,08	1,17	50.569,14	8,04	19.657,94	38,87
Acciones propias a corto plazo.....	-	-	-	-	-	-
Tesorería.....	675.636,55	11,25	341.644,04	54,30	333.992,51	97,76
Ajustes por periodificación.....	1,19	-	37,53	0,01	-36,34	-96,83
Total.....	6.003.254,82	100,00	629.053,70	100,00	5.374.201,12	854,33

Pasivo	2005		2004		Variación	
	Miles de euros	Porcentaje	Miles de euros	Porcentaje	Absoluta	Porcentual
Fondos propios.....	5.707.312,95	95,06	620.556,15	98,65	5.086.756,80	819,71
Capital suscrito, reservas y resultados ejercicios anteriores.....	6.502.284,01	108,30	621.085,13	98,73	5.881.198,88	946,92
Pérdidas y ganancias.....	-794.971,06	-13,24	-528,98	-0,08	-794.442,08	-150.183,76
Ingresos a distribuir en varios ejercicios.....	-	-	-	-	-	-
Provisiones para riesgos y gastos a largo plazo.....	347,27	0,01	19,47	-	327,80	1.683,62
Acreeedores a largo plazo.....	236.934,07	3,95	6.594,81	1,05	230.339,26	3.492,74
Obligaciones y otros valores negociables.....	-	-	-	-	-	-
Deudas con entidades de crédito.....	-	-	-	-	-	-
Deudas con empresas del grupo y asociadas.....	-	-	-	-	-	-
Otras deudas a largo plazo.....	236.934,07	3,95	6.594,81	1,05	230.339,26	3.492,74
Acreeedores a corto plazo.....	58.660,53	0,98	1.883,27	0,30	56.777,26	3.014,82
Obligaciones y otros valores negociables.....	-	-	-	-	-	-
Deudas con entidades de crédito.....	-	-	-	-	-	-
Deudas con empresas del grupo y asociadas.....	-	-	-	-	-	-
Otras deudas a corto plazo.....	58.660,53	0,98	1.883,27	0,30	56.777,26	3.014,82
Ajustes por periodificación.....	-	-	-	-	-	-
Provisiones para riesgos y gastos a corto plazo.....	-	-	-	-	-	-
Total.....	6.003.254,82	100,00	629.053,70	100,00	5.374.201,12	854,33

Cuenta de pérdidas y ganancias

Fondos carentes de personalidad jurídica

Concepto	2005		2004		Variación	
	Miles de euros	Porcentaje	Miles de euros	Porcentaje	Absoluta	Porcentual
Ventas netas, prestación de servicios y otros ingresos de explotación.....	92.292,63	100,00	784,77	100,00	91.507,86	11.660,47
± Variación existencias de productos terminados y en curso de fabricación.....	-	-	-	-	-	-
+Trabajos efectuados por la empresa para su inmovilizado.....	-	-	-	-	-	-
+ Subvenciones a la explotación.....	-	-	-	-	-	-
Valor de la producción.....	92.292,63	100,00	784,77	100,00	91.507,86	11.660,47
- Consumo de mercaderías, materias primas y otras materias consumibles.....	-	-	-	-	-	-
- Gastos externos y de explotación.....	336.579,54	364,68	5.867,19	747,63	330.712,35	5.636,64
Valor añadido de la empresa.....	-244.286,91	-264,68	-5.082,42	-647,63	-239.204,49	-4.706,51
- Gastos de personal.....	412,00	0,45	414,58	52,83	-2,58	-0,62
Resultado bruto de explotación.....	-244.698,91	-265,13	-5.497,00	-700,46	-239.201,91	-4.351,50
- Dotación para amortizaciones de inmovilizado.....	-	-	0,46	0,06	-0,46	-100,00
- Dotación al fondo de reversión.....	-	-	-	-	-	-
± Insolvencias de crédito y variación provisiones de tráfico.....	-448.979,74	-486,47	-916,38	-116,76	-448.063,36	-48.894,93
Resultado neto de explotación.....	-693.678,65	-751,60	-6.413,84	-817,28	-687.264,81	-10.715,34
+ Ingresos financieros.....	571.502,22	619,22	9.892,14	1.260,51	561.610,08	5.677,34
- Gastos financieros.....	6.234,29	6,75	1.275,23	162,50	4.959,06	388,88
± Dotaciones para amortizaciones y provisiones financieras.....	-6.489,36	-7,03	7.444,58	948,63	-13.933,94	-187,17
Resultado de las actividades ordinarias.....	-134.900,08	-146,16	9.647,65	1.229,36	-144.547,73	-1.498,27
+ Beneficios del inmovilizado e ingresos excepcionales.....	1.831,11	1,98	938,51	119,59	892,60	95,11
- Pérdidas procedentes del inmovilizado y gastos excepcionales.	661.696,62	716,96	11.519,09	1.467,83	650.177,53	5.644,35
± Variación provisiones del inmovilizado inmaterial, material y cartera de control.....	-13,87	-0,01	-5,86	-0,74	-8,01	-136,69
Resultado antes de impuestos.....	-794.779,46	-861,15	-938,79	-119,62	-793.840,67	-84.559,98
± Impuesto sobre sociedades.....	-191,60	-0,20	409,81	52,22	-601,41	-146,75
Resultado del ejercicio.....	-794.971,06	-861,35	-528,98	-67,40	-794.442,08	-150.183,76

Cuadro de financiación

Fondos carentes de personalidad jurídica

Aplicaciones	Miles de euros		Orígenes	Miles de euros	
	2005	2004		2005	2004
Recursos aplicados en las operaciones.....	144.310,14	-	Recursos procedentes de las operaciones.....	-	11.663,10
Gastos establecimiento y formalización de deudas.....	-	-	Aportaciones de accionistas.....	795.324,17	99.171,51
Adquisiciones de inmovilizado o traspasos del corto plazo.....	53.073,22	110.695,27	Ampliaciones de capital.....	795.324,17	99.171,51
Inmovilizaciones inmateriales.....	-	-	Compensaciones de pérdidas.....	-	-
Inmovilizaciones materiales.....	44,27	-	Subvenciones de capital.....	-	-
Inmovilizaciones financieras.....	53.028,95	110.695,27	Deudas a largo plazo o traspasos del corto plazo.....	453,39	97,89
Adquisiciones de acciones propias.....	-	-	Empréstitos y otros pasivos análogos.....	-	-
Deudores por operaciones de tráfico a largo plazo.....	63.867,33	-	De empresas del grupo y asociadas.....	-	-
Reducciones de capital.....	256.924,00	-	Otras deudas.....	453,39	97,89
Dividendos.....	-	-	Enajenación de inmovilizado.....	36.966,13	11.645,60
Cancelación o traspaso a corto plazo de deuda a largo plazo.....	92.217,22	-	Inmovilizaciones inmateriales.....	-	-
Empréstitos y otros pasivos análogos.....	-	-	Inmovilizaciones materiales.....	-	-
De empresas del grupo y asociadas.....	-	-	Inmovilizaciones financieras.....	36.966,13	11.645,60
Otras deudas.....	92.170,90	-	Enajenación de acciones propias.....	-	-
Administraciones Públicas a largo plazo....	46,32	-	Cancelación anticipada o traspaso a corto plazo de inmovilizaciones financieras.....	12.129,44	-
Provisiones para riesgos y gastos.....	834,69	1,28	Empresas del grupo y asociadas.....	-	-
Otras.....	637,67	10.975,94	Administraciones Públicas a largo plazo....	-	-
			Otras inversiones financieras.....	12.129,44	-
			Cancelación anticipada o traspaso a c.p. de deudores a l.p. por operaciones de tráfico.....	-	-
			Otros.....	-	-
Total Aplicaciones.....	611.864,27	121.672,49	Total Orígenes.....	844.873,13	122.578,10
Aumento de capital circulante.....	233.008,86	905,61	Disminución de capital circulante.....	-	-

Resultado de las operaciones

Fondos carentes de personalidad jurídica

Miles de euros

Concepto	2005	2004
Resultado contable del ejercicio.....	-794.971,06	-528,98
Más		
Dotaciones a las amortizaciones y provisiones de inmovilizado.....	8.479,32	4.019,45
Dotación a la provisión para riesgos y gastos.....	765,35	-
Gastos derivados de intereses diferidos.....	-	-
Amortización de gastos de formalización de deudas.....	-	-
Diferencias de cambio negativas.....	647.224,00	-
Pérdidas en enajenación de inmovilizado.....	-	10.975,94
Impuesto sobre sociedades diferido en el ejercicio.....	-	-
Otros.....	-	-
Menos		
Excesos de provisiones de inmovilizado.....	2.052,79	2.207,42
Excesos de provisiones para riesgos y gastos.....	0,86	-
Ingresos derivados de intereses diferidos.....	-	285,44
Diferencias de cambio positivas.....	3.754,10	-
Beneficios en la enajenación de inmovilizado.....	-	310,45
Subvenciones de capital traspasadas al resultado del ejercicio.....	-	-
Impuestos sobre sociedades anticipado en el ejercicio o crédito impositivo generado por compensación de pérdidas.....	-	-
Otros.....	-	-
Resultado generado o aplicado por las operaciones.....	-144.310,14	11.663,10

Variación del capital circulante
Fondos carentes de personalidad jurídica

Miles de euros

Concepto	Aumentos		Disminuciones	
	2005	2004	2005	2004
Accionistas por desembolsos exigidos.....	34.700,00	-	-	-
Existencias.....	-	-	-	-
Deudores.....	77.449,78	-	-	1.031,53
Acreedores y provisiones para riesgos y gastos a corto plazo.....	-	7,22	49.464,11	-
Inversiones financieras temporales.....	19.657,94	-	-	14.341,10
Acciones propias.....	-	-	-	-
Tesorería.....	165.762,95	17.049,51	-	-
Ajustes por periodificación.....	-	-	15.097,70	778,49
Total.....	297.570,67	17.056,73	64.561,81	16.151,12
Variación del capital circulante.....	233.008,86	905,61	-	-

Indicadores económico-financieros

Fondos carentes de personalidad jurídica

Concepto	2005	2004
Situación financiera		
Liquidez (%): $((\text{Activo circulante} - \text{Existencias}) / \text{Pasivo circulante}) \times 100$	2.151,50	21.972,82
Solvencia técnica (%): $(\text{Activo circulante} / \text{Pasivo circulante}) \times 100$	2.151,50	21.972,82
Endeudamiento (%): $(\text{Exigible a corto y largo plazo} / \text{Fondos propios}) \times 100$	5,18	1,37
Cobertura del inmovilizado (%): $(\text{Recursos permanentes} / \text{Activo fijo}) \times 100$	125,38	291,37
Endeudamiento a corto plazo (%): $(\text{Pasivo circulante} / \text{Fondos propios}) \times 100$	1,03	0,30
Financiación bancaria sobre recursos ajenos (%): $(\text{Deudas con entidades de crédito} / \text{Exigible a corto y largo plazo}) \times 100$	-	-
Estructura		
Gastos financieros sobre cifra de negocios (%): $(\text{Gastos financieros} / \text{Importe neto de la cifra de negocios}) \times 100$	116,46	-
Subvenciones sobre cifra de negocios (%): $(\text{Subvenciones a la explotación} / \text{Importe neto de la cifra de negocios}) \times 100$	-	-
Inmovilizado sobre total activo (%): $(\text{Inmovilizado} / \text{Total activo}) \times 100$	78,76	32,12
Fondos propios sobre total pasivo (%): $(\text{Fondos propios} / \text{Total pasivo}) \times 100$	95,07	98,65
Rentabilidad		
Margen bruto de explotación (%): $(\text{Resultado bruto de explotación} / \text{Importe neto de la cifra de negocios}) \times 100$	-4.571,25	-
Rentabilidad económica (%): $(\text{Resultado antes de impuestos} + \text{Gastos financieros} / \text{Total activo}) \times 100$	-13,14	0,05
Rentabilidad financiera (%): $(\text{Resultado después de impuestos} / \text{Fondos propios}) \times 100$	-13,93	-0,09
Dividendos sobre fondos propios (%): $(\text{Dividendos} / \text{Fondos propios}) \times 100$	-	-
Productividad		
Inmovilizado en explotación por empleado (Miles de euros): $\text{Inmovilizaciones materiales} / \text{Plantilla media activa}$	4,05	-
Cifra de negocios por empleado (Miles de euros): $\text{Importe neto de la cifra de negocios} / \text{Plantilla media activa}$	446,08	-
Coste medio de personal (Miles de euros): $\text{Gastos de personal} / \text{Plantilla media activa}$	34,33	-
Beneficios por empleado (Miles de euros): $\text{Resultado después de impuestos} / \text{Plantilla media activa}$	-66.247,59	-

Distribucion de personal**Fondos carentes de personalidad jurídica**

Plantilla media

Categorías	2005		2004	
	Personal fijo	Personal eventual	Personal fijo	Personal eventual
Directivos, técnicos y similares.....	9	-	-	-
Administrativos y auxiliares.....	3	-	-	-
Obreros y subalternos.....	-	-	-	-
TOTAL.....	12	-	-	-



**5.5.4. EN FUNCIÓN DE LOS
RESULTADOS**



EMPRESAS CON BENEFICIOS

ENTIDADES TRATADAS	
ABRA INDUSTRIAL, S.A.	COMERCIAL DEL FERROCARRIL, S.A. (COMFERSA)
ACENOR, S.A.	COMPAÑIA ESPAÑOLA DE REAFIANZAMIENTO, S.A. (CERSA)
AENA DESARROLLO INTERNACIONAL, S.A. (AENA INTERNACIONAL)	COMPAÑIA ESPAÑOLA DE TABACO EN RAMA, S.A. (CETARSA)
AEROPUERTOS ESPAÑOLES Y NAVEGACION AEREA (AENA)	COMPAÑIA GENERAL ESPAÑOLA DE AFRICA
AGUAS DE LA CUENCA DEL EBRO, S.A. (ACESA)	CONSORCIO DE LA ZONA FRANCA DE GRAN CANARIA
AGUAS DE LA CUENCA DEL GUADALQUIVIR, S.A. (AQUAVIR)	CORREO HIBRIDO, S.A.
AGUAS DE LA CUENCA DEL NORTE, S.A. (ACN)	CORREOS TELECOM, S.A.
AGUAS DE LA CUENCA DEL SUR, S.A. (ACUSUR)	DECYPAR, S.A. (DECYPAR)
AGUAS DE LA CUENCA DEL TAJO, S.A.	DEFEX, S.A.
AGUAS DEL JÚCAR, S.A., SOCIEDAD UNIPERSONAL	DESGASIFICACION Y LIMPIEZA DE TANQUES, S.A. (DELTA)
AHV-ENSIDESA CAPITAL, S.A. (AHV-ENSIDESA CAPITAL)	EFE NEWS SERVICES, INC.
ALIMENTOS Y ACEITES, S.A. (ALYCESA)	EFEAGRO, S.A.
ALTOS HORNOS DE VIZCAYA, S.A. (A.H.V.)	EFEGESTION, S.A. (EFEGESTION)
APARCAMIENTO ZONA FRANCA S.L. (AZF)	EMPRESA DE TRANSFORMACION AGRARIA, S.A. (TRAGSA)
APARCAMIENTOS SUBTERRANEOS DE VIGO, S.L.	EMPRESA NACIONAL ADARO, S.A. (EN LIQUIDACIÓN)
ASTILLEROS ESPAÑOLES, S.A. (EN LIQUIDACIÓN) (AES)	EMPRESA NACIONAL DE INNOVACION, S.A. (ENISA)
ASTURIANA DE SERVICIOS, S.L.	EMPRESA NACIONAL DE RESIDUOS RADIATIVOS, S.A. (ENRESA)
AUTORIDAD PORTUARIA DE ALICANTE	EMPRESA NACIONAL SIDERURGICA, S.A. (ENSIDESA)
AUTORIDAD PORTUARIA DE ALMERIA-MOTRIL	EMPRESA PARA LA GESTION DE RESIDUOS INDUSTRIALES, S.A. (EMGRISA)
AUTORIDAD PORTUARIA DE AVILES	ENAJENACION DE MATERIALES FERROVIARIOS, S.A. (EMFESA)
AUTORIDAD PORTUARIA DE BAHIA DE CADIZ (PUERTO BAHÍA DE CÁDIZ)	ENUSA INDUSTRIAS AVANZADAS, S.A.
AUTORIDAD PORTUARIA DE BALEARES	ENUSEGUR, S.A.
AUTORIDAD PORTUARIA DE BARCELONA	EUROPEAN BULK HANDLING INSTALLATION, S.A. (E.B.H.I.)
AUTORIDAD PORTUARIA DE BILBAO	EXPRESS TRUCK, S.A. (ETSA)
AUTORIDAD PORTUARIA DE CARTAGENA	FABRICA NACIONAL DE MONEDA Y TIMBRE-REAL CASA DE LA MONEDA (F. N. M. T.)
AUTORIDAD PORTUARIA DE CASTELLON (PORTCASTELLO)	FONDICO FONDO DE CAPITAL RIESGO
AUTORIDAD PORTUARIA DE CEUTA (A.P. DE CEUTA)	FONDO PARA INVERSIONES EN EL EXTERIOR (FIEX)
AUTORIDAD PORTUARIA DE FERROL-SAN CIPRIAN	FONDO PARA OPERACIONES DE INVERSIÓN EN EL EXTERIOR DE LA PEQUEÑA Y MEDIANA EMPRESA (FONPYME)
AUTORIDAD PORTUARIA DE GIJON	GERENCIA DEL SECTOR DE LA CONSTRUCCIÓN NAVAL
AUTORIDAD PORTUARIA DE HUELVA	GERENCIA URBANISTICA PORT-2000 (PORT-2000)
AUTORIDAD PORTUARIA DE LA BAHIA DE ALGECIRAS (A.P.B.A.)	GESTIONES URBANISTICAS DE LA RIOJA, S.A. (GESTUR RIOJA)
AUTORIDAD PORTUARIA DE LA CORUÑA	INFOINVEST, S.A.
AUTORIDAD PORTUARIA DE MALAGA	INGENIERIA DE SISTEMAS PARA LA DEFENSA DE ESPAÑA, S.A. (ISDEFE)
AUTORIDAD PORTUARIA DE MARIN Y RIA DE PONTEVEDRA	INGENIERIA Y ECONOMIA DEL TRANSPORTE, S.A. (INECO)
AUTORIDAD PORTUARIA DE MELILLA	INGENIERIA Y SERVICIOS AEROESPACIALES, S.A. (INSA)
AUTORIDAD PORTUARIA DE SANTA CRUZ DE TENERIFE	INGRUISA, S.A.
AUTORIDAD PORTUARIA DE SANTANDER	INMOBILIARIA DE LA ZONA FRANCA DE CÁDIZ S.L.
AUTORIDAD PORTUARIA DE SEVILLA (PUERTO DE SEVILLA)	INMOBILIARIA DE PROMOCIONES Y ARRIENDOS, S.A. (IMPROASA)
AUTORIDAD PORTUARIA DE TARRAGONA	LA ALMORAIMA, S.A. (LA ALMORAIMA)
AUTORIDAD PORTUARIA DE VALENCIA (VALENCIAPORT)	MERCADOS CENTRALES DE ABASTECIMIENTO DE ASTURIAS, S.A. (MERCASTURIAS)
AUTORIDAD PORTUARIA DE VIGO (PUERTO DE VIGO)	MERCADOS CENTRALES DE ABASTECIMIENTO DE BADAJOZ, S.A. (MERCABADAJOZ)
AUTORIDAD PORTUARIA DE VILLAGARCIA DE AROSA	MERCADOS CENTRALES DE ABASTECIMIENTO DE LAS PALMAS, S.A. (MERCALASPALMAS)
AXIS PARTICIPACIONES EMPRESARIALES, SGEGR, S.A. (AXIS PARTICIPACIONES EMPRESARIALES)	MERCADOS CENTRALES DE ABASTECIMIENTO DE MALAGA, S.A. (MERCAMALAGA)
BABCOCK WILCOX ESPAÑOLA, S.A. (B.W.E.)	MERCADOS CENTRALES DE ABASTECIMIENTO, S.A. (MERCASA)
BARCELONA HOLDING OLIMPICO, S.A. (HOLSA)	MOLYPHARMA, S.A.
CENTRAL INTERCAMBIO MERCANCIAS DE VIGO, S.A. (CIMVISA)	OPERADORES LOGÍSTICOS ESPAÑA, S.A.
CENTRO INTERMODAL DE LOGISTICA, S.A. (CILSA)	PARADORES DE TURISMO DE ESPAÑA, S.A. (PARADORES)
CENTROS LOGISTICOS AEROPORTUARIOS, S.A.	PARQUE COMERCIAL LAS SALINAS, S.A. (LAS SALINAS)
CIREX, S.A.	PORTEL SERVICIOS TELEMATICOS, S.A. (PORTEL)
COFIVACASA, S.A.	
COIN ASESORES, S.A.	

ENTIDADES TRATADAS	
PRODUCCION Y TECNOLOGIA DE PREFABRICADOS A.E.I.E. (P.T.P.)	SOCIEDAD ESTATAL DE ESTIBA Y DESESTIBA DEL PUERTO DE MARIN, S.A. (SESTIMAR, S.A.)
PROGRAMAS Y EXPLOTACIONES DE RADIODIFUSION, S.A. (PROERSA)	SOCIEDAD ESTATAL DE ESTIBA Y DESESTIBA DEL PUERTO DE MOTRIL, S.A. (SESTIMOSA)
PUERTO SECO DE MADRID, S.A.	SOCIEDAD ESTATAL DE ESTIBA Y DESESTIBA DEL PUERTO DE PALMA DE MALLORCA, S.A.
RADIO NACIONAL DE ESPAÑA, S.A. (RNE)	SOCIEDAD ESTATAL DE ESTIBA Y DESESTIBA DEL PUERTO DE PASAJES, S.A. (SESPA, S.A.)
RED NACIONAL DE FERROCARRILES ESPAÑOLES (RENFE)	SOCIEDAD ESTATAL DE ESTIBA Y DESESTIBA DEL PUERTO DE SAGUNTO, S.A. (SESASA)
REDALSA, S.A.	SOCIEDAD ESTATAL DE ESTIBA Y DESESTIBA DEL PUERTO DE SAN SEBASTIAN DE LA GOMERA, S.A. (SESTIGA)
REMOLCADORES DEL NOROESTE, S.A. (RENOSA)	SOCIEDAD ESTATAL DE ESTIBA Y DESESTIBA DEL PUERTO DE SANTA CRUZ DE LA PALMA, S.A. (ESTIPALMA, S.A.)
REMOLQUES MARITIMOS, S.A. (REMASA)	SOCIEDAD ESTATAL DE ESTIBA Y DESESTIBA DEL PUERTO DE SANTA CRUZ DE TENERIFE, S.A. (SESTIFE)
S. E. P. E.S. ENTIDAD PUBLICA EMPRESARIAL DE SUELO (S. E. P. E. S.)	SOCIEDAD ESTATAL DE ESTIBA Y DESESTIBA DEL PUERTO DE SANTANDER, S.A. (SESTISAN)
SANIDAD ANIMAL Y SERVICIOS GANADEROS, S.A. (TRAGSEGA)	SOCIEDAD ESTATAL DE ESTIBA Y DESESTIBA DEL PUERTO DE SEVILLA, S.A. (SESTISE)
SEPI DESARROLLO EMPRESARIAL, S.A. (SEPIDES)	SOCIEDAD ESTATAL DE ESTIBA Y DESESTIBA DEL PUERTO DE TARRAGONA, S.A. (ESTARRACO)
SISTEMAS TECNICOS DE LOTERIAS DEL ESTADO, S.A. (S.T.L.)	SOCIEDAD ESTATAL DE ESTIBA Y DESESTIBA DEL PUERTO DE VALENCIA, S.A. (SEVASA)
SOCIEDAD ANONIMA DE PROMOCION Y EQUIPAMIENTO DE SUELO DE ALMANSA (SAPRES ALMANSA)	SOCIEDAD ESTATAL DE ESTIBA Y DESESTIBA DEL PUERTO DE VIGO S.A. (S.E.E.D. DEL PUERTO DE VIGO)
SOCIEDAD ANONIMA ESTATAL DE CAUCION AGRARIA (SAECA)	SOCIEDAD ESTATAL DE ESTIBA Y DESESTIBA DEL PUERTO DE VILLAGARCIA DE AROSA, S.A. (SESTIVA,S.A.)
SOCIEDAD DE INFRAESTRUCTURAS Y EQUIPAMIENTOS PENITENCIARIOS, S.A. (SIEP)	SOCIEDAD ESTATAL DE ESTIBA Y DESESTIBA DEL PUERTO DEL ROSARIO DE FUERTEVENTURA, S.A.
SOCIEDAD ESPAÑOLA DE ESTUDIOS PARA LA COMUNICACION FIJA A TRAVES DEL ESTRECHO DE GIBRALTAR, S.A. (SECEGSA)	SOCIEDAD ESTATAL DE ESTIBA Y DESESTIBA DEL PUERTO LA ESTACA DE EL HIERRO, S.A. (SESTIHIERRO)
SOCIEDAD ESTATAL CANAL DE NAVARRA S.A. (CANAL DE NAVARRA)	SOCIEDAD ESTATAL DE GESTION DE ACTIVOS, S.A. (AGESA)
SOCIEDAD ESTATAL CANAL DE SEGARRA GARRIGUES, S.A. (CASEGA)	SOCIEDAD ESTATAL DE GESTION INMOBILIARIA DE PATRIMONIO, S.A. (SEGIPSA)
SOCIEDAD ESTATAL CORREOS Y TELEGRAFOS, S.A. (CORREOS Y TELEGRAFOS)	SOCIEDAD ESTATAL DE INFRAESTRUCTURAS AGRARIAS DE LA MESETA SUR, S.A. (SEIASA MESETA SUR)
SOCIEDAD ESTATAL DE ESTIBA Y DESESTIBA DEL PUERTO DE ALCUDIA, S.A.	SOCIEDAD ESTATAL DE INFRAESTRUCTURAS AGRARIAS DEL NORDESTE, S.A. (SEIASA NORDESTE)
SOCIEDAD ESTATAL DE ESTIBA Y DESESTIBA DEL PUERTO DE ALGECIRAS-LA LINEA, S.A. (SESTIBALSA)	SOCIEDAD ESTATAL DE INFRAESTRUCTURAS AGRARIAS DEL NORTE, S.A. (SEIASA NORTE)
SOCIEDAD ESTATAL DE ESTIBA Y DESESTIBA DEL PUERTO DE ALICANTE, S.A. (SESTIBALSA)	SOCIEDAD ESTATAL DE INFRAESTRUCTURAS AGRARIAS DEL SUR Y ESTE, S.A. (SEIASA SUR Y ESTE)
SOCIEDAD ESTATAL DE ESTIBA Y DESESTIBA DEL PUERTO DE ALMERIA, S.A. (SESTIALSA)	SOCIEDAD ESTATAL PARA EL DESARROLLO DEL DISEÑO Y LA INNOVACION, S.A. (DDI)
SOCIEDAD ESTATAL DE ESTIBA Y DESESTIBA DEL PUERTO DE ARRECIFE DE LANZAROTE, S.A. (SESTIBA LANZ)	SOCIEDAD ESTATAL PARA EL DESARROLLO TECNOLÓGICO DEL TURISMO, S.A. (SEDETTUR)
SOCIEDAD ESTATAL DE ESTIBA Y DESESTIBA DEL PUERTO DE AVILES, S.A.	SOCIEDAD PARA EL DESARROLLO INDUSTRIAL DE ANDALUCIA, S.A. (SODIAN)
SOCIEDAD ESTATAL DE ESTIBA Y DESESTIBA DEL PUERTO DE BARCELONA, S.A. (ESTIBARNA, S.A.)	SOCIEDAD PARA LAS ENSEÑANZAS AERONAUTICAS CIVILES, S.A. (SENASA)
SOCIEDAD ESTATAL DE ESTIBA Y DESESTIBA DEL PUERTO DE BILBAO, S.A. (BILBOESTIBA)	SOLUCIONES FERROLANAS S.A. (antes NAVIERA CASTELLANA, S.A.)
SOCIEDAD ESTATAL DE ESTIBA Y DESESTIBA DEL PUERTO DE CARTAGENA, S.A. (SESTICARSA)	SUELO INDUSTRIAL DE GALICIA, S.A. (SIGALSA)
SOCIEDAD ESTATAL DE ESTIBA Y DESESTIBA DEL PUERTO DE CASTELLON, S.A. (SEDCAS)	TECNOLOGIA E INVESTIGACION FERROVIARIA, S.A. (TIFSA)
SOCIEDAD ESTATAL DE ESTIBA Y DESESTIBA DEL PUERTO DE FERROL, S.A. (SEYDFE)	TECNOLOGIAS Y SERVICIOS AGRARIOS, S.A. (TRAGSATEC)
SOCIEDAD ESTATAL DE ESTIBA Y DESESTIBA DEL PUERTO DE GANDIA, S.A. (SEGASA)	TECONMA, S.A.
SOCIEDAD ESTATAL DE ESTIBA Y DESESTIBA DEL PUERTO DE GIJON, S.A. (GESTIBA)	WESER ENGINEERING GMBH (WESER)
SOCIEDAD ESTATAL DE ESTIBA Y DESESTIBA DEL PUERTO DE HUELVA, S.A. (ESTIHUELVA)	
SOCIEDAD ESTATAL DE ESTIBA Y DESESTIBA DEL PUERTO DE IBIZA, S.A.	
SOCIEDAD ESTATAL DE ESTIBA Y DESESTIBA DEL PUERTO DE LA BAHIA DE CADIZ, S.A. (ESTIGADES)	
SOCIEDAD ESTATAL DE ESTIBA Y DESESTIBA DEL PUERTO DE LA CORUÑA, S.A. (SESTICO)	
SOCIEDAD ESTATAL DE ESTIBA Y DESESTIBA DEL PUERTO DE LA LUZ Y LAS PALMAS, S.A.	
SOCIEDAD ESTATAL DE ESTIBA Y DESESTIBA DEL PUERTO DE MAHON, S.A.	
SOCIEDAD ESTATAL DE ESTIBA Y DESESTIBA DEL PUERTO DE MALAGA, S.A. (SESTIMA,S.A.)	

Balance de situación

Entidades con beneficios

Activo	2004		2003		Variación	
	Miles de euros	Porcentaje	Miles de euros	Porcentaje	Absoluta	Porcentual
Accionistas (socios) por desembolsos no exigidos.....	26.573,98	0,07	56.462,22	0,10	-29.888,24	-52,93
Inmovilizado.....	31.647.151,16	77,42	43.265.840,56	72,92	-11.618.689,40	-26,85
Gastos de establecimiento.....	7.594,23	0,02	11.285,19	0,02	-3.690,96	-32,71
Inmovilizaciones inmateriales.....	424.119,60	1,04	439.489,51	0,74	-15.369,91	-3,50
Inmovilizaciones materiales.....	26.452.944,74	64,71	33.284.811,32	56,10	-6.831.866,58	-20,53
Inmovilizaciones financieras.....	4.381.794,96	10,72	9.144.590,56	15,41	-4.762.795,60	-52,08
Acciones propias a largo plazo.....	0,02	-	4,02	-	-4,00	-99,50
Deudores a largo plazo.....	380.697,61	0,93	385.659,96	0,65	-4.962,35	-1,29
Gastos a distribuir en varios ejercicios.....	25.419,67	0,06	216.559,71	0,37	-191.140,04	-88,26
Activo circulante.....	9.173.992,72	22,45	15.784.300,18	26,61	-6.610.307,46	-41,88
Accionistas por desembolsos exigidos.....	-	-	165.304,24	0,28	-165.304,24	-100,00
Existencias.....	1.120.770,49	2,74	1.084.998,80	1,83	35.771,69	3,30
Deudores.....	3.319.244,92	8,12	3.421.873,78	5,77	-102.628,86	-3,00
Inversiones financieras temporales.....	3.455.719,82	8,46	8.759.282,42	14,76	-5.303.562,60	-60,55
Acciones propias a corto plazo.....	-	-	-	-	-	-
Tesorería.....	1.259.648,69	3,08	2.329.418,69	3,93	-1.069.770,00	-45,92
Ajustes por periodificación.....	18.608,80	0,05	23.422,25	0,04	-4.813,45	-20,55
Total.....	40.873.137,53	100,00	59.323.162,67	100,00	-18.450.025,14	-31,10

Pasivo	2004		2003		Variación	
	Miles de euros	Porcentaje	Miles de euros	Porcentaje	Absoluta	Porcentual
Fondos propios.....	20.565.048,37	50,32	29.677.046,63	50,02	-9.111.998,26	-30,70
Capital suscrito, reservas y resultados ejercicios anteriores.....	19.678.789,39	48,15	27.854.219,39	46,95	-8.175.430,00	-29,35
Pérdidas y ganancias.....	886.258,98	2,17	1.822.827,24	3,07	-936.568,26	-51,38
Ingresos a distribuir en varios ejercicios.....	3.279.581,73	8,02	6.352.124,42	10,71	-3.072.542,69	-48,37
Provisiones para riesgos y gastos a largo plazo.....	3.584.983,37	8,77	5.453.347,26	9,19	-1.868.363,89	-34,26
Acreeedores a largo plazo.....	7.653.004,17	18,72	10.266.795,42	17,31	-2.613.791,25	-25,46
Obligaciones y otros valores negociables.....	-	-	705.738,50	1,19	-705.738,50	-100,00
Deudas con entidades de crédito.....	7.189.998,79	17,58	9.108.623,70	15,36	-1.918.624,91	-21,06
Deudas con empresas del grupo y asociadas.....	63.716,64	0,16	25.670,63	0,04	38.046,01	148,21
Otras deudas a largo plazo.....	399.288,74	0,98	426.762,59	0,72	-27.473,85	-6,44
Acreeedores a corto plazo.....	5.623.842,38	13,76	7.311.961,54	12,33	-1.688.119,16	-23,09
Obligaciones y otros valores negociables.....	325.510,00	0,80	643.310,33	1,08	-317.800,33	-49,40
Deudas con entidades de crédito.....	1.066.669,38	2,61	807.686,97	1,36	258.982,41	32,06
Deudas con empresas del grupo y asociadas.....	331.493,43	0,81	836.532,83	1,41	-505.039,40	-60,37
Otras deudas a corto plazo.....	3.881.431,57	9,49	5.002.704,12	8,44	-1.121.272,55	-22,41
Ajustes por periodificación.....	18.738,00	0,05	21.727,29	0,04	-2.989,29	-13,76
Provisiones para riesgos y gastos a corto plazo.....	166.677,51	0,41	261.887,40	0,44	-95.209,89	-36,36
Total.....	40.873.137,53	100,00	59.323.162,67	100,00	-18.450.025,14	-31,10

Cuenta de pérdidas y ganancias

Entidades con beneficios

Concepto	2004		2003		Variación	
	Miles de euros	Porcentaje	Miles de euros	Porcentaje	Absoluta	Porcentual
Ventas netas, prestación de servicios y otros ingresos de explotación.....	9.643.716,79	88,00	8.898.284,60	88,64	745.432,19	8,38
± Variación existencias de productos terminados y en curso de fabricación.....	56.289,52	0,51	46.493,78	0,46	9.795,74	21,07
+ Trabajos efectuados por la empresa para su inmovilizado.....	46.251,31	0,42	53.367,94	0,53	-7.116,63	-13,34
+ Subvenciones a la explotación.....	1.213.087,95	11,07	1.040.796,41	10,37	172.291,54	16,55
Valor de la producción.....	10.959.345,57	100,00	10.038.942,73	100,00	920.402,84	9,17
- Consumo de mercaderías, materias primas y otras materias consumibles.....	1.021.547,95	9,32	748.078,45	7,45	273.469,50	36,56
- Gastos externos y de explotación.....	2.972.675,76	27,13	2.900.047,80	28,89	72.627,96	2,50
Valor añadido de la empresa.....	6.965.121,86	63,55	6.390.816,48	63,66	574.305,38	8,99
- Gastos de personal.....	4.826.938,46	44,04	4.426.643,36	44,09	400.295,10	9,04
Resultado bruto de explotación.....	2.138.183,40	19,51	1.964.173,12	19,57	174.010,28	8,86
- Dotación para amortizaciones de inmovilizado.....	1.275.800,80	11,64	1.264.383,63	12,61	11.417,17	0,90
- Dotación al fondo de reversión.....	1.079,19	0,01	1.008,28	0,01	70,91	7,03
± Insolvencias de crédito y variación provisiones de tráfico.....	-7.784,98	-0,07	-29.083,16	-0,28	21.298,18	73,23
Resultado neto de explotación.....	853.518,43	7,79	669.698,05	6,67	183.820,38	27,45
+ Ingresos financieros.....	506.985,71	4,63	767.285,51	7,64	-260.299,80	-33,92
- Gastos financieros.....	531.642,58	4,86	662.456,83	6,60	-130.814,25	-19,75
± Dotaciones para amortizaciones y provisiones financieras.....	-19.811,14	-0,18	-5.243,17	-0,05	-14.567,97	-277,85
Resultado de las actividades ordinarias.....	809.050,42	7,38	769.283,56	7,66	39.766,86	5,17
+ Beneficios del inmovilizado e ingresos excepcionales.....	618.214,82	5,63	2.185.932,04	21,78	-1.567.717,22	-71,72
- Pérdidas procedentes del inmovilizado y gastos excepcionales.	302.493,54	2,76	375.207,36	3,74	-72.713,82	-19,38
± Variación provisiones del inmovilizado inmaterial, material y cartera de control.....	-44.790,22	-0,40	-330.748,04	-3,29	285.957,82	86,46
Resultado antes de impuestos.....	1.079.981,48	9,85	2.249.260,20	22,41	-1.169.278,72	-51,99
± Impuesto sobre sociedades.....	-193.722,50	-1,76	-426.432,96	-4,25	232.710,46	54,57
Resultado del ejercicio.....	886.258,98	8,09	1.822.827,24	18,16	-936.568,26	-51,38

Cuadro de financiación

Entidades con beneficios

Aplicaciones	Miles de euros		Orígenes	Miles de euros	
	2004	2003		2004	2003
Recursos aplicados en las operaciones.....	-	-	Recursos procedentes de las operaciones.....	2.426.122,00	1.742.025,75
Gastos establecimiento y formalización de deudas.....	1.749,37	5.377,86	Aportaciones de accionistas.....	536.983,40	2.112.166,55
Adquisiciones de inmovilizado o traspasos del corto plazo.....	5.974.938,89	7.383.094,62	Ampliaciones de capital.....	329.112,40	1.970.366,51
Inmovilizaciones inmateriales.....	132.810,34	178.013,85	Compensaciones de pérdidas.....	207.871,00	141.800,04
Inmovilizaciones materiales.....	5.455.583,57	6.780.442,57	Subvenciones de capital.....	558.457,12	1.844.243,89
Inmovilizaciones financieras.....	386.544,98	424.638,20	Deudas a largo plazo o traspasos del corto plazo.....	3.559.771,82	2.603.941,64
Adquisiciones de acciones propias.....	-	4,00	Empréstitos y otros pasivos análogos.....	1.172.914,78	560.704,79
Deudores por operaciones de tráfico a largo plazo.....	447.502,04	201.250,26	De empresas del grupo y asociadas.....	57.810,76	32.218,52
Reducciones de capital.....	-	11.978,96	Otras deudas.....	2.329.046,28	2.011.018,33
Dividendos.....	51.774,13	107.493,02	Enajenación de inmovilizado.....	3.379.549,51	2.327.323,17
Cancelación o traspaso a corto plazo de deuda a largo plazo.....	6.040.377,15	614.786,91	Inmovilizaciones inmateriales.....	5.664,99	405,39
Empréstitos y otros pasivos análogos.....	500.825,25	403.589,28	Inmovilizaciones materiales.....	3.343.146,29	89.129,68
De empresas del grupo y asociadas.....	15.739,40	37.720,02	Inmovilizaciones financieras.....	30.738,23	2.237.788,10
Otras deudas.....	5.523.478,25	172.335,02	Enajenación de acciones propias.....	-	-
Administraciones Públicas a largo plazo.....	334,25	1.142,59	Cancelación anticipada o traspaso a corto plazo de inmovilizaciones financieras.....	261.158,88	284.056,27
Provisiones para riesgos y gastos.....	292.859,78	434.525,02	Empresas del grupo y asociadas.....	6.625,80	40.526,22
Otras.....	536.931,05	67.440,85	Administraciones Públicas a largo plazo.....	141.567,21	77.363,38
			Otras inversiones financieras.....	112.965,87	166.166,67
			Cancelación anticipada o traspaso a c.p. de deudores a l.p. por operaciones de tráfico.....	3.698.975,90	116.935,04
			Otros.....	181.570,48	104.765,18
Total Aplicaciones.....	13.346.132,41	8.825.951,50	Total Orígenes.....	14.602.589,11	11.135.457,49
Aumento de capital circulante.....	1.256.456,70	2.309.505,99	Disminución de capital circulante.....	-	-

Resultado de las operaciones
Entidades con beneficios

Miles de euros

Concepto	2004	2003
Resultado contable del ejercicio.....	886.258,98	1.822.827,24
Más		
Dotaciones a las amortizaciones y provisiones de inmovilizado.....	1.386.691,65	1.555.178,50
Dotación a la provisión para riesgos y gastos.....	241.417,83	438.932,07
Gastos derivados de intereses diferidos.....	1.994,00	2.978,79
Amortización de gastos de formalización de deudas.....	10.499,91	2.357,18
Diferencias de cambio negativas.....	203.173,00	92,39
Pérdidas en enajenación de inmovilizado.....	51.859,27	35.732,79
Impuesto sobre sociedades diferido en el ejercicio.....	36,32	134,30
Otros.....	96.025,43	128.313,27
Menos		
Excesos de provisiones de inmovilizado.....	64.213,89	99.104,67
Excesos de provisiones para riesgos y gastos.....	31.440,99	247.474,53
Ingresos derivados de intereses diferidos.....	9.525,40	28.625,56
Diferencias de cambio positivas.....	1.153,07	10.317,75
Beneficios en la enajenación de inmovilizado.....	104.433,15	1.603.230,85
Subvenciones de capital traspasadas al resultado del ejercicio.....	182.295,92	151.081,82
Impuestos sobre sociedades anticipado en el ejercicio o crédito impositivo generado por compensación de pérdidas.....	19.567,64	76.785,34
Otros.....	39.204,33	27.900,26
Resultado generado o aplicado por las operaciones.....	2.426.122,00	1.742.025,75

Variación del capital circulante
Entidades con beneficios

Miles de euros

Concepto	Aumentos		Disminuciones	
	2004	2003	2004	2003
Accionistas por desembolsos exigidos.....	-	-	50.485,02	127.188,31
Existencias.....	12.532,35	40.682,37	-	-
Deudores.....	183.756,08	918.687,34	-	-
Acreedores y provisiones para riesgos y gastos a corto plazo.....	790.016,75	-	-	344.687,17
Inversiones financieras temporales.....	201.722,70	2.621.421,38	-	-
Acciones propias.....	-	-	-	-
Tesorería.....	123.357,13	-	-	804.445,28
Ajustes por periodificación.....	-	5.035,66	4.443,29	-
Total.....	1.311.385,01	3.585.826,75	54.928,31	1.276.320,76
Variación del capital circulante.....	1.256.456,70	2.309.505,99	-	-

Indicadores económico-financieros

Entidades con beneficios

Concepto	2004	2003
Situación financiera		
Liquidez (%): ((Activo circulante - Existencias) / Pasivo circulante) x 100.....	139,08	194,08
Solvencia técnica (%): (Activo circulante / Pasivo circulante) x 100.....	158,43	208,41
Endeudamiento (%): (Exigible a corto y largo plazo / Fondos propios) x 100.....	64,56	59,23
Cobertura del inmovilizado (%): (Recursos permanentes / Activo fijo) x 100.....	110,67	118,86
Endeudamiento a corto plazo (%): (Pasivo circulante / Fondos propios) x 100.....	28,16	25,52
Financiación bancaria sobre recursos ajenos (%): (Deudas con entidades de crédito / Exigible a corto y largo plazo) x 100.....	62,19	56,41
Estructura		
Gastos financieros sobre cifra de negocios (%): (Gastos financieros / Importe neto de la cifra de negocios) x 100.....	5,76	7,82
Subvenciones sobre cifra de negocios (%): (Subvenciones a la explotación / Importe neto de la cifra de negocios) x 100.....	13,15	12,29
Inmovilizado sobre total activo (%): (Inmovilizado / Total activo) x 100.....	77,43	72,93
Fondos propios sobre total pasivo (%): (Fondos propios / Total pasivo) x 100.....	50,31	50,03
Rentabilidad		
Margen bruto de explotación (%): (Resultado bruto de explotación / Importe neto de la cifra de negocios) x 100.....	23,18	23,19
Rentabilidad económica (%): (Resultado antes de impuestos + Gastos financieros / Total activo) x 100.....	3,94	4,91
Rentabilidad financiera (%): (Resultado después de impuestos / Fondos propios) x 100.....	4,31	6,14
Dividendos sobre fondos propios (%): (Dividendos / Fondos propios) x 100.....	0,54	0,17
Productividad		
Inmovilizado en explotación por empleado (Miles de euros): Inmovilizaciones materiales / Plantilla media activa.....	187,20	236,19
Cifra de negocios por empleado (Miles de euros): Importe neto de la cifra de negocios / Plantilla media activa.....	65,27	60,11
Coste medio de personal (Miles de euros): Gastos de personal / Plantilla media activa.....	34,16	31,41
Beneficios por empleado (Miles de euros): Resultado después de impuestos / Plantilla media activa.....	6,27	12,94

Distribucion de personal**Entidades con beneficios**

Plantilla media

Categorías	2004		2003	
	Personal fijo	Personal eventual	Personal fijo	Personal eventual
Directivos, técnicos y similares.....	28.457	4.460	30.643	3.844
Administrativos y auxiliares.....	13.294	4.015	10.687	3.420
Obreros y subalternos.....	67.970	23.116	65.250	27.082
TOTAL.....	109.721	31.591	106.580	34.346



EMPRESAS CON PÉRDIDAS

ENTIDADES TRATADAS	
AGENCIA CENTROAMERICANA DE NOTICIAS, S.A. (ACAN)	MINAS DE ALMADEN Y ARRAYANES, S.A. (MAYASA)
AGENCIA EFE, S.A. (EFE)	NAVANTIA, S.L.
AGRUMINSA, S.A.	OLYMPIC MOLL, S.A.
AGUAS DE LA CUENCA DEL SEGURA, S.A. (ACSEGURA)	PARQUE EMPRESARIAL PRINCIPADO DE ASTURIAS, S.L.
AGUAS DE LAS CUENCAS MEDITERRANEAS, S.A. (ACUAMED)	PRERREDUCIDOS INTEGRADOS DEL SUROESTE DE ESPAÑA, S.A. (PRESUR)
AGUAS DEL DUERO, S.A. (ADSA)	PUERTOS DEL ESTADO
ALCOHOLES NUÑEZ, S.L.	QUALITY FOOD INDUSTRIA ALIMENTARIA, S.A.U.
APROTEC, S.A.	QUALITY SERVICE GSI, S.A.
AUTORIDAD PORTUARIA DE LAS PALMAS	RED IBEROAMERICANA DE LOGÍSTICA Y COMERCIO, S.A. (RILCO)
AUTORIDAD PORTUARIA DE PASAJES (PUERTO PASAJES)	REICASTRO, S.A.
BABCOCK VALVULAS Y PIPING, S.A. (B.V.P.)	RUMASA, S.A.
CENTRO MINERO DE PENOUTA, S.A.	SADIM INVERSIONES, S.A.
CENTRO PARA EL DESARROLLO TECNOLÓGICO INDUSTRIAL (CDTI)	SAES CAPITAL, S.A.
CHRONOEXPRES, S.A.	SDAD. ESTATAL PARA LA EJECUCION DE PROGRAMAS Y ACTUACIONES CONMEMORATIVAS DEL V CENTENARIO DEL DESCUBRIMIENTO DE AMERICA SA (EN LIQUIDACION) (V CENTENARIO (EN LIQUIDACION))
CLÍNICA CASTELLÓ, S.A.	SEPIDES GESTION S.G.E.C.R., S.A. (antes CENTRO TECNOLÓGICO DEL SECTOR NAVAL, S.A.)
COLONIZACION Y TRANSFORMACION AGRARIA, S.A. (CYTASA)	SHS CERAMICAS, S.A.
COMPAÑIA DE LOS FERROCARRILES DE MADRID A ZARAGOZA Y ALICANTE, S.A. (EN LIQUIDACION)	SOCIEDAD ASTURIANA DE DIVERSIFICACIÓN MINERA, S.A. (SADIM)
COMPAÑIA DEL FERROCARRIL CENTRAL DE ARAGON, S.A. (EN LIQUIDACION)	SOCIEDAD DE SALVAMENTO Y SEGURIDAD MARITIMA (SASEMAR)
COMPAÑIA ESPAÑOLA DE FINANCIACION DEL DESARROLLO COFIDES, S.A. (COFIDES)	SOCIEDAD ESTATAL DE CONMEMORACIONES CULTURALES, S.A.
CONSORCIO DE LA ZONA FRANCA DE CÁDIZ (ZONA FRANCA CÁDIZ)	SOCIEDAD ESTATAL DE ESTIBA Y DESESTIBA DEL PUERTO DE CEUTA, S.A. (ESTIB CEUTA, S.A.)
CONSORCIO DE LA ZONA FRANCA DE VIGO	SOCIEDAD ESTATAL DE GESTIÓN DE LA INFORMACIÓN TURÍSTICA, S.A. (SEGITUR)
CORPORACIÓN ALIMENTARIA QUALITY, S.A.	SOCIEDAD ESTATAL DE PARTICIPACIONES INDUSTRIALES (SEPI)
DEPURADORA DEL BAIX LLOBREGAT, S.A. (DEPURBAIX)	SOCIEDAD ESTATAL PARA EXPOSICIONES INTERNACIONALES, S.A.
EMPRESA DE TRANSFORMAÇÕES AGRARIAS, S.A. (TRAPSA)	SOCIEDAD ESTATAL PARA LA ACCIÓN CULTURAL EN EL EXTERIOR, S.A. (SEACEX)
ENTE PUBLICO DE RADIOTELEVISION ESPAÑOLA (RTVE)	SOCIEDAD GENERAL DE LAS BAHÍAS DE CÁDIZ Y ALGECIRAS, S.A. (SOGEBAC, S.A.)
ENTIDAD PÚBLICA EMPRESARIAL RED.ES (RED.ES)	SOCIEDAD PARA EL DESARROLLO INDUSTRIAL DE ARAGON, S.A. (SODIAR)
ENWESA OPERACIONES, S.A.	SOCIEDAD PARA EL DESARROLLO INDUSTRIAL DE CASTILLA-LA MANCHA, S.A. (SODICAMAN)
EQUIPAMIENTO DE ESPACIOS Y ESTACIONES, S.A. (EQUIDESA)	SOCIEDAD PARA EL DESARROLLO INDUSTRIAL DE EXTREMADURA, S.A. (SODIEX)
EQUIPOS NUCLEARES, S.A. (ENSA)	SUELO EMPRESARIAL DEL ATLÁNTICO, S.L.
EQUIPOS TERMOMETÁLICOS, S.A. (E.T.M.)	TECNOLOGIA, ARQUITECTURA Y SISTEMAS, S.A. (TARSIS)
EQUISOL, S.A. (EQUISOL, S.A.)	TELEVISION ESPAÑOLA, S.A. (TVE)
EXPANSION EXTERIOR, S.A.	VALENCIA PLATAFORMA INTERMODAL Y LOGISTICA, S.A. (VPI LOGISTICA)
EXPASA AGRICULTURA Y GANADERÍA, S.A. (EXPASA)	VIGO ACTIVO SOCIEDAD DE CAPITAL RIESGO, S.A.
FERROCARRILES DE VIA ESTRECHA (FEVE)	VIÑEDOS ESPAÑOLES, S.L.
FONDO DE LIQUIDACIÓN ASICA (SAECA FONDO ASICA)	WORLD TRADE CENTER BARCELONA, S.A.
FONDO EURO-ICO, FONDO DE CAPITAL RIESGO	
GESTION DEL SUELO DE ENSIDESA, S.A.	
GESTOR DE INFRAESTRUCTURAS FERROVIARIAS (GIF)	
GRUAS Y UTILLAJES, S.A. (GRUTISA)	
HIDROGUADIANA, S.A.	
HIPÓDROMO DE LA ZARZUELA, S.A.	
HULLERAS DEL NORTE S.A. (HUNOSA)	
INDUSTRIAS MECANICAS DEL NOROESTE, S.A. (IMENOSA)	
INFRAESTRUCTURAS Y EQUIPAMIENTOS HISPALENSES, S.A. (INFEHSA)	
INIEXPORT, S.A.	
INSTITUTO PARA LA DIVERSIFICACION Y AHORRO DE LA ENERGIA (IDAE)	
IONMED ESTERILIZACION, S.A.	
IZAR CONSTRUCCIONES NAVALES, S.A. (IZAR)	
MERCADOS CENTRALES DE ABASTECIMIENTO DE ALGECIRAS, S.A. (MERCALGECIRAS)	

Balance de situación

Entidades con pérdidas

Activo	2004		2003		Variación	
	Miles de euros	Porcentaje	Miles de euros	Porcentaje	Absoluta	Porcentual
Accionistas (socios) por desembolsos no exigidos.....	2.929,41	0,01	28.267,57	0,22	-25.338,16	-89,64
Inmovilizado.....	17.272.101,71	53,80	6.172.901,58	47,35	11.099.200,13	179,81
Gastos de establecimiento.....	4.327,98	0,01	16.334,22	0,13	-12.006,24	-73,50
Inmovilizaciones inmateriales.....	175.584,05	0,55	156.088,22	1,20	19.495,83	12,49
Inmovilizaciones materiales.....	12.752.830,62	39,72	3.241.445,07	24,85	9.511.385,55	293,43
Inmovilizaciones financieras.....	2.917.318,97	9,09	1.919.995,02	14,73	997.323,95	51,94
Acciones propias a largo plazo.....	-	-	-	-	-	-
Deudores a largo plazo.....	1.422.040,09	4,43	839.039,05	6,44	583.001,04	69,48
Gastos a distribuir en varios ejercicios.....	356.270,78	1,11	611.507,38	4,69	-255.236,60	-41,74
Activo circulante.....	14.471.774,85	45,08	6.224.953,33	47,74	8.246.821,52	132,48
Accionistas por desembolsos exigidos.....	-	-	45.393,28	0,35	-45.393,28	-100,00
Existencias.....	1.277.897,08	3,98	1.134.983,79	8,71	142.913,29	12,59
Deudores.....	1.942.313,42	6,05	2.464.444,41	18,90	-522.130,99	-21,19
Inversiones financieras temporales.....	9.885.209,67	30,80	2.025.104,07	15,53	7.860.105,60	388,13
Acciones propias a corto plazo.....	-	-	-	-	-	-
Tesorería.....	1.358.891,93	4,23	546.724,35	4,19	812.167,58	148,55
Ajustes por periodificación.....	7.462,75	0,02	8.303,43	0,06	-840,68	-10,12
Total.....	32.103.076,75	100,00	13.037.629,86	100,00	19.065.446,89	146,23

Pasivo	2004		2003		Variación	
	Miles de euros	Porcentaje	Miles de euros	Porcentaje	Absoluta	Porcentual
Fondos propios.....	4.644.277,76	14,47	-2.034.573,87	-15,61	6.678.851,63	328,27
Capital suscrito, reservas y resultados ejercicios anteriores.....	9.374.383,22	29,20	-1.054.496,87	-8,08	10.428.880,09	988,99
Pérdidas y ganancias.....	-4.730.105,46	-14,73	-980.077,00	-7,51	-3.750.028,46	-382,63
Ingresos a distribuir en varios ejercicios.....	5.408.771,41	16,85	1.467.258,94	11,25	3.941.512,47	268,63
Provisiones para riesgos y gastos a largo plazo.....	5.132.337,07	15,99	1.236.689,49	9,49	3.895.647,58	315,01
Acreeedores a largo plazo.....	8.874.997,91	27,64	7.685.699,69	58,94	1.189.298,22	15,47
Obligaciones y otros valores negociables.....	4.191.670,00	13,05	3.901.518,21	29,92	290.151,79	7,44
Deudas con entidades de crédito.....	2.038.230,00	6,35	1.547.462,93	11,87	490.767,07	31,71
Deudas con empresas del grupo y asociadas.....	220.717,47	0,69	172.508,44	1,32	48.209,03	27,95
Otras deudas a largo plazo.....	2.424.380,44	7,55	2.064.210,11	15,83	360.170,33	17,45
Acreeedores a corto plazo.....	6.681.296,24	20,81	4.572.969,97	35,08	2.108.326,27	46,10
Obligaciones y otros valores negociables.....	1.174.185,04	3,66	807.322,19	6,19	366.862,85	45,44
Deudas con entidades de crédito.....	1.285.222,81	4,00	1.248.486,74	9,58	36.736,07	2,94
Deudas con empresas del grupo y asociadas.....	1.228.695,99	3,83	366.638,40	2,81	862.057,59	235,12
Otras deudas a corto plazo.....	2.985.814,80	9,30	2.139.527,11	16,42	846.287,69	39,55
Ajustes por periodificación.....	7.377,60	0,02	10.995,53	0,08	-3.617,93	-32,90
Provisiones para riesgos y gastos a corto plazo.....	1.361.396,36	4,24	109.585,64	0,84	1.251.810,72	1.142,31
Total.....	32.103.076,75	100,00	13.037.629,86	100,00	19.065.446,89	146,23

Cuenta de pérdidas y ganancias

Entidades con pérdidas

Concepto	2004		2003		Variación	
	Miles de euros	Porcentaje	Miles de euros	Porcentaje	Absoluta	Porcentual
Ventas netas, prestación de servicios y otros ingresos de explotación.....	3.630.095,08	90,13	4.401.573,42	91,48	-771.478,34	-17,53
± Variación existencias de productos terminados y en curso de fabricación.....	-80.747,21	-2,00	-27.502,87	-0,57	-53.244,34	-193,60
+ Trabajos efectuados por la empresa para su inmovilizado.....	25.886,98	0,64	43.067,49	0,90	-17.180,51	-39,89
+ Subvenciones a la explotación.....	452.473,50	11,23	394.214,52	8,19	58.258,98	14,78
Valor de la producción.....	4.027.708,35	100,00	4.811.352,56	100,00	-783.644,21	-16,29
- Consumo de mercaderías, materias primas y otras materias consumibles.....	884.399,11	21,96	1.434.482,57	29,81	-550.083,46	-38,35
- Gastos externos y de explotación.....	2.851.276,79	70,79	2.702.765,31	56,18	148.511,48	5,49
Valor añadido de la empresa.....	292.032,45	7,25	674.104,68	14,01	-382.072,23	-56,68
- Gastos de personal.....	1.333.715,46	33,11	1.360.421,41	28,27	-26.705,95	-1,96
Resultado bruto de explotación.....	-1.041.683,01	-25,86	-686.316,73	-14,26	-355.366,28	-51,78
- Dotación para amortizaciones de inmovilizado.....	282.308,25	7,01	232.316,32	4,83	49.991,93	21,52
- Dotación al fondo de reversión.....	798,50	0,02	784,59	0,02	13,91	1,77
± Insolvencias de crédito y variación provisiones de tráfico.....	7.925,69	0,20	-13.625,44	-0,28	21.551,13	158,17
Resultado neto de explotación.....	-1.316.864,07	-32,69	-933.043,08	-19,39	-383.820,99	-41,14
+ Ingresos financieros.....	315.112,94	7,82	80.136,35	1,67	234.976,59	293,22
- Gastos financieros.....	308.902,80	7,67	307.610,25	6,40	1.292,55	0,42
± Dotaciones para amortizaciones y provisiones financieras.....	-15.114,29	-0,37	-10.301,61	-0,21	-4.812,68	-46,72
Resultado de las actividades ordinarias.....	-1.325.768,22	-32,91	-1.170.818,59	-24,33	-154.949,63	-13,23
+ Beneficios del inmovilizado e ingresos excepcionales.....	2.021.894,67	50,20	252.939,14	5,26	1.768.955,53	699,36
- Pérdidas procedentes del inmovilizado y gastos excepcionales.	2.755.871,58	68,43	257.967,73	5,37	2.497.903,85	968,30
± Variación provisiones del inmovilizado inmaterial, material y cartera de control.....	-2.626.993,45	-65,22	-16.461,52	-0,34	-2.610.531,93	-15.858,39
Resultado antes de impuestos.....	-4.686.738,58	-116,36	-1.192.308,70	-24,78	-3.494.429,88	-293,08
± Impuesto sobre sociedades.....	-43.366,88	-1,07	212.231,70	4,41	-255.598,58	-120,43
Resultado del ejercicio.....	-4.730.105,46	-117,43	-980.077,00	-20,37	-3.750.028,46	-382,63

Cuadro de financiación

Entidades con pérdidas

Aplicaciones	Miles de euros		Orígenes	Miles de euros	
	2004	2003		2004	2003
Recursos aplicados en las operaciones.....	1.388.615,53	699.114,15	Recursos procedentes de las operaciones.....	-	-
Gastos establecimiento y formalización de deudas.....	4.248,97	15.681,82	Aportaciones de accionistas.....	1.933.674,78	497.980,70
Adquisiciones de inmovilizado o traspasos del corto plazo.....	3.554.232,90	774.225,29	Ampliaciones de capital.....	1.558.067,43	336.091,18
Inmovilizaciones inmateriales.....	26.244,50	37.254,65	Compensaciones de pérdidas.....	375.607,35	161.889,52
Inmovilizaciones materiales.....	2.793.688,66	527.994,15	Subvenciones de capital.....	1.084.503,28	262.633,08
Inmovilizaciones financieras.....	734.299,74	208.976,49	Deudas a largo plazo o traspasos del corto plazo.....	2.635.518,53	5.711.147,11
Adquisiciones de acciones propias.....	-	-	Empréstitos y otros pasivos análogos.....	1.389.026,18	3.191.447,41
Deudores por operaciones de tráfico a largo plazo.....	883.774,43	184.142,19	De empresas del grupo y asociadas.....	224.043,69	128.583,15
Reducciones de capital.....	341,00	1.054,00	Otras deudas.....	1.022.448,66	2.391.116,55
Dividendos.....	24,00	-	Enajenación de inmovilizado.....	593.182,76	257.665,84
Cancelación o traspaso a corto plazo de deuda a largo plazo.....	1.800.172,62	4.835.919,56	Inmovilizaciones inmateriales.....	1.012,23	206,93
Empréstitos y otros pasivos análogos.....	1.187.445,44	2.563.924,05	Inmovilizaciones materiales.....	511.949,10	21.474,93
De empresas del grupo y asociadas.....	217.971,80	190.006,80	Inmovilizaciones financieras.....	80.221,43	235.983,98
Otras deudas.....	394.467,78	2.045.834,50	Enajenación de acciones propias.....	-	-
Administraciones Públicas a largo plazo....	287,60	36.154,21	Cancelación anticipada o traspaso a corto plazo de inmovilizaciones financieras.....	198.458,09	377.907,07
Provisiones para riesgos y gastos.....	69.350,45	416.140,30	Empresas del grupo y asociadas.....	5.420,09	75.134,18
Otras.....	275.695,05	97.365,57	Administraciones Públicas a largo plazo....	96.232,39	26.388,25
			Otras inversiones financieras.....	96.805,61	276.384,64
			Cancelación anticipada o traspaso a c.p. de deudores a l.p. por operaciones de tráfico.....	314.472,66	190.159,57
			Otros.....	41.999,75	44.876,29
Total Aplicaciones.....	7.976.454,95	7.023.642,88	Total Orígenes.....	6.801.809,85	7.342.369,66
Aumento de capital circulante.....	-	318.726,78	Disminución de capital circulante.....	1.174.645,10	-

Resultado de las operaciones
Entidades con pérdidas

Miles de euros

Concepto	2004	2003
Resultado contable del ejercicio	-4.730.105,46	-980.077,00
Más		
Dotaciones a las amortizaciones y provisiones de inmovilizado.....	886.282,84	264.260,79
Dotación a la provisión para riesgos y gastos.....	3.496.118,50	80.791,18
Gastos derivados de intereses diferidos.....	388,77	280,47
Amortización de gastos de formalización de deudas.....	16.679,81	4.925,78
Diferencias de cambio negativas.....	-	-
Pérdidas en enajenación de inmovilizado.....	33.431,51	27.874,59
Impuesto sobre sociedades diferido en el ejercicio.....	-	35.549,15
Otros.....	34.722,84	21.720,36
Menos		
Excesos de provisiones de inmovilizado.....	86.358,68	7.614,72
Excesos de provisiones para riesgos y gastos.....	868.706,63	7.035,57
Ingresos derivados de intereses diferidos.....	2.764,01	5.794,34
Diferencias de cambio positivas.....	1.735,94	-
Beneficios en la enajenación de inmovilizado.....	9.341,21	7.868,51
Subvenciones de capital traspasadas al resultado del ejercicio.....	87.119,04	67.764,57
Impuestos sobre sociedades anticipado en el ejercicio o crédito impositivo generado por compensación de pérdidas.....	65.480,99	1.995,50
Otros.....	4.627,84	56.366,26
Resultado generado o aplicado por las operaciones	-1.388.615,53	-699.114,15

Variación del capital circulante
Entidades con pérdidas

Miles de euros

Concepto	Aumentos		Disminuciones	
	2004	2003	2004	2003
Accionistas por desembolsos exigidos.....	-	45.263,23	160.212,50	-
Existencias.....	178.159,34	-	-	76.243,67
Deudores.....	-	345.100,72	809.948,95	-
Acreedores y provisiones para riesgos y gastos a corto plazo.....	-	169.663,24	2.355.611,96	-
Inversiones financieras temporales.....	2.354.212,99	-	-	263.591,02
Acciones propias.....	-	-	-	-
Tesorería.....	-	97.166,17	380.022,65	-
Ajustes por periodificación.....	-	1.368,11	1.221,37	-
Total.....	2.532.372,33	658.561,47	3.707.017,43	339.834,69
Variación del capital circulante.....	-	318.726,78	1.174.645,10	-

Indicadores económico-financieros

Entidades con pérdidas

Concepto	2004	2003
Situación financiera		
Liquidez (%): $((\text{Activo circulante} - \text{Existencias}) / \text{Pasivo circulante}) \times 100$	164,05	108,70
Solvencia técnica (%): $(\text{Activo circulante} / \text{Pasivo circulante}) \times 100$	179,94	132,94
Endeudamiento (%): $(\text{Exigible a corto y largo plazo} / \text{Fondos propios}) \times 100$	334,96	-
Cobertura del inmovilizado (%): $(\text{Recursos permanentes} / \text{Activo fijo}) \times 100$	136,46	122,64
Endeudamiento a corto plazo (%): $(\text{Pasivo circulante} / \text{Fondos propios}) \times 100$	173,17	-
Financiación bancaria sobre recursos ajenos (%): $(\text{Deudas con entidades de crédito} / \text{Exigible a corto y largo plazo}) \times 100$	21,36	22,81
Estructura		
Gastos financieros sobre cifra de negocios (%): $(\text{Gastos financieros} / \text{Importe neto de la cifra de negocios}) \times 100$	8,70	7,09
Subvenciones sobre cifra de negocios (%): $(\text{Subvenciones a la explotación} / \text{Importe neto de la cifra de negocios}) \times 100$	12,75	9,09
Inmovilizado sobre total activo (%): $(\text{Inmovilizado} / \text{Total activo}) \times 100$	53,80	47,35
Fondos propios sobre total pasivo (%): $(\text{Fondos propios} / \text{Total pasivo}) \times 100$	14,47	-
Rentabilidad		
Margen bruto de explotación (%): $(\text{Resultado bruto de explotación} / \text{Importe neto de la cifra de negocios}) \times 100$	-29,34	-15,82
Rentabilidad económica (%): $(\text{Resultado antes de impuestos} + \text{Gastos financieros} / \text{Total activo}) \times 100$	-13,64	-6,79
Rentabilidad financiera (%): $(\text{Resultado después de impuestos} / \text{Fondos propios}) \times 100$	-101,85	-
Dividendos sobre fondos propios (%): $(\text{Dividendos} / \text{Fondos propios}) \times 100$	-	-
Productividad		
Inmovilizado en explotación por empleado (Miles de euros): $\text{Inmovilizaciones materiales} / \text{Plantilla media activa}$	410,87	100,09
Cifra de negocios por empleado (Miles de euros): $\text{Importe neto de la cifra de negocios} / \text{Plantilla media activa}$	114,38	133,97
Coste medio de personal (Miles de euros): $\text{Gastos de personal} / \text{Plantilla media activa}$	42,97	42,01
Beneficios por empleado (Miles de euros): $\text{Resultado después de impuestos} / \text{Plantilla media activa}$	-152,39	-30,26

Distribucion de personal**Entidades con pérdidas**

Plantilla media

Categorías	2004		2003	
	Personal fijo	Personal eventual	Personal fijo	Personal eventual
Directivos, técnicos y similares.....	10.080	1.149	11.115	1.352
Administrativos y auxiliares.....	6.552	266	6.612	262
Obreros y subalternos.....	12.343	649	12.864	180
TOTAL.....	28.975	2.064	30.591	1.794



**6. ANEXO ECONÓMICO-FINANCIERO
DE LAS ENTIDADES DE CRÉDITO**

ENTIDADES TRATADAS

INSTITUTO DE CREDITO OFICIAL (ICO)

Balance de situación

Entidades de crédito

Activo	2005		2004		Variación	
	Miles de euros	Porcentaje	Miles de euros	Porcentaje	Absoluta	Porcentual
Cajas y depósitos en Bancos Centrales.....	74.177,00	0,29	20.271,00	0,08	53.906,00	265,93
Cartera de negociación.....	23.734,00	0,09	4.187,00	0,02	19.547,00	466,85
Otros activos financieros a valor razonable con cambios en pérdidas y ganancias.....	-	-	-	-	-	-
Activos financieros disponibles para la venta.....	102.103,00	0,39	99.519,00	0,41	2.584,00	2,60
Inversiones crediticias.....	24.468.448,00	94,21	23.426.802,00	95,42	1.041.646,00	4,45
Cartera de inversión a vencimiento.....	1.010.929,00	3,89	725.817,00	2,96	285.112,00	39,28
Ajustes a activos financieros por macro-coberturas.....	-	-	-	-	-	-
Derivados de cobertura.....	32.067,00	0,12	-	-	32.067,00	-
Activos no corrientes en venta.....	51.351,00	0,20	2.029,00	0,01	49.322,00	2.430,85
Participaciones.....	25.626,00	0,10	25.626,00	0,10	-	-
Contratos de seguros vinculados a pensiones.....	-	-	-	-	-	-
Activo material.....	111.610,00	0,43	113.215,00	0,46	-1.605,00	-1,42
Activo intangible.....	-	-	-	-	-	-
Activos fiscales.....	57.504,00	0,22	107.333,00	0,44	-49.829,00	-46,42
Periodificaciones.....	936,00	-	474,00	-	462,00	97,47
Otros activos.....	15.321,00	0,06	25.379,00	0,10	-10.058,00	-39,63
Total.....	25.973.806,00	100,00	24.550.652,00	100,00	1.423.154,00	5,80

Pasivo y Patrimonio neto	2005		2004		Variación	
	Miles de euros	Porcentaje	Miles de euros	Porcentaje	Absoluta	Porcentual
Pasivo.....	24.683.320,00	-	23.403.243,00	-	1.280.077,00	5,47
Cartera de negociación.....	-	-	-	-	-	-
Otros pasivos financieros a valor razonable con cambios en pérdidas y ganancias.....	-	-	-	-	-	-
Pasivos financieros a valor razonable con cambios en patrimonio neto.....	-	-	-	-	-	-
Pasivos financieros a coste amortizado.....	23.916.860,00	92,08	19.168.259,00	78,08	4.748.601,00	24,77
Ajustes a pasivos financieros por macro-coberturas.....	-	-	-	-	-	-
Derivados de cobertura.....	115.809,00	0,45	1.699.628,00	6,92	-1.583.819,00	-93,19
Pasivos asociados con activos no corrientes en venta.....	-	-	-	-	-	-
Provisiones.....	247.508,00	0,95	405.192,00	1,65	-157.684,00	-38,92
Pasivos fiscales.....	38.363,00	0,15	38.908,00	0,16	-545,00	-1,40
Periodificaciones.....	5.956,00	0,02	5.323,00	0,02	633,00	11,89
Otros pasivos.....	358.824,00	1,38	2.085.933,00	8,50	-1.727.109,00	-82,80
Patrimonio neto.....	1.290.486,00	4,97	1.147.409,00	4,67	143.077,00	12,47
Ajustes por valoración.....	-59.584,00	-0,22	-175.144,00	-0,71	115.560,00	65,98
Fondos propios.....	1.350.070,00	-	1.322.553,00	-	27.517,00	2,08
Fondo de dotación y reservas.....	1.299.604,00	5,00	1.267.404,00	5,16	32.200,00	2,54
Resultado del ejercicio.....	50.466,00	0,19	55.149,00	0,22	-4.683,00	-8,49
Total.....	25.973.806,00	100,00	24.550.652,00	100,00	1.423.154,00	5,80

Cuenta de pérdidas y ganancias

Entidades de crédito

Concepto	2005		2004		Variación	
	Miles de euros	Porcentaje	Miles de euros	Porcentaje	Absoluta	Porcentual
+ Intereses y rendimientos asimilados.....	670.159,00	100,00	623.046,00	100,00	47.113,00	7,56
- Intereses y cargas asimiladas.....	579.884,00	86,53	530.571,00	85,15	49.313,00	9,29
+ Rendimiento de instrumentos de capital.....	27,00	-	20,00	-	7,00	35,00
Margen de intermediación.....	90.302,00	13,47	92.495,00	14,85	-2.193,00	-2,37
+ Comisiones percibidas.....	27.892,00	-11,22	12.945,00	-15,36	14.947,00	115,47
- Comisiones pagadas.....	1.909,00	0,28	2.950,00	0,47	-1.041,00	-35,29
± Resultado de operaciones financieras.....	13.226,00	1,97	-6.152,00	-0,98	19.378,00	314,99
± Diferencias de cambio.....	181,00	17,38	-2.334,00	16,07	2.515,00	107,75
Margen ordinario.....	129.692,00	19,35	94.004,00	15,09	35.688,00	37,96
+ Otros productos de explotación.....	1.326,00	0,20	954,00	0,15	372,00	38,99
- Gastos de personal.....	13.795,00	2,06	13.496,00	2,17	299,00	2,22
- Otros gastos generales de administración.....	17.709,00	2,64	17.566,00	2,82	143,00	0,81
- Amortización.....	1.726,00	0,26	1.944,00	0,31	-218,00	-11,21
- Otras cargas de explotación.....	-	-	-	-	-	-
Margen de explotación.....	97.788,00	14,59	61.952,00	9,94	35.836,00	57,84
- Pérdida por deterioro de activos.....	22.715,00	3,39	2.181,00	0,35	20.534,00	941,49
- Dotación a provisiones.....	16.863,00	2,52	-9.975,00	-1,60	26.838,00	269,05
+ Otras ganancias.....	5.628,00	0,84	13.653,00	2,20	-8.025,00	-58,78
- Otras pérdidas.....	8,00	-	3.969,00	0,64	-3.961,00	-99,80
Resultado antes de impuestos.....	63.830,00	9,52	79.430,00	12,75	-15.600,00	-19,64
± Impuesto sobre beneficios.....	-13.364,00	-1,99	-24.281,00	-3,90	10.917,00	44,96
- Dotación obligatoria a obras y fondos sociales.....	-	-	-	-	-	-
Resultado de las actividades ordinarias.....	50.466,00	7,53	55.149,00	8,85	-4.683,00	-8,49
± Resultado de operaciones interrumpidas.....	-	-	-	-	-	-
Resultado del ejercicio.....	50.466,00	7,53	55.149,00	8,85	-4.683,00	-8,49

Indicadores económico-financieros**Entidades de crédito**

Concepto	2005	2004
Margen de Intermediación s/ Productos financieros(%).....	13,48	14,85
Productos financieros por empleado (Miles de euros).....	2.318,89	2.148,43
Coste medio de personal (Miles de euros).....	47,73	46,54

Distribucion de Personal**Entidades de crédito**

Plantilla media

Categorías	2005		2004	
	Personal fijo	Personal eventual	Personal fijo	Personal eventual
Directivos, técnicos y similares.....	194	9	191	14
Administrativos y auxiliares.....	74	4	75	2
Subalternos y otros.....	8	-	8	-
TOTAL.....	276	13	274	16



**7. ANEXO ECONÓMICO-FINANCIERO
DE LAS ENTIDADES DE SEGUROS**

ENTIDADES TRATADAS

COMPañIA ESPAÑOLA DE SEGUROS DE CREDITO A LA EXPORTACION, S.A.
(CESCE)

CONSORCIO DE COMPENSACION DE SEGUROS (CCS)

Balance de situación

Entidades de seguros

Activo	2005		2004		Variación	
	Miles de euros	Porcentaje	Miles de euros	Porcentaje	Absoluta	Porcentual
Accionistas, por desembolsos no exigidos	-	-	299,49	0,01	-299,49	-100,00
Activos inmateriales, gastos de establecimiento y a distribuir en varios ejercicios	2.750,90	0,04	2.800,51	0,05	-49,61	-1,77
Gastos de establecimiento.....	-	-	6,42	-	-6,42	-100,00
Inmovilizado inmaterial.....	2.750,90	0,04	2.794,09	0,05	-43,19	-1,55
Gastos a distribuir en varios ejercicios.....	-	-	-	-	-	-
Inversiones	5.684.628,49	89,48	5.143.798,10	90,62	540.830,39	10,51
Inversiones materiales.....	176.880,70	2,78	177.402,60	3,13	-521,90	-0,29
Inversiones financieras en empresas del grupo y asociadas...	56.009,45	0,88	60.805,01	1,07	-4.795,56	-7,89
Otras inversiones financieras.....	5.451.715,38	85,82	4.905.590,49	86,42	546.124,89	11,13
Depósitos constituidos por reaseguro aceptado.....	22,96	-	-	-	22,96	-
Inversiones por cuenta de los tomadores de seguros de vida que asumen el riesgo de la inversión	-	-	-	-	-	-
Participación del reaseguro en las provisiones técnicas	68.931,03	1,08	61.884,06	1,09	7.046,97	11,39
Créditos	161.308,84	2,54	123.943,00	2,18	37.365,84	30,15
Otros activos	259.369,79	4,08	220.922,77	3,89	38.447,02	17,40
Ajustes por periodificación	176.626,92	2,78	122.638,55	2,16	53.988,37	44,02
Total	6.353.615,97	100,00	5.676.286,48	100,00	677.329,49	11,93

Pasivo	2005		2004		Variación	
	Miles de euros	Porcentaje	Miles de euros	Porcentaje	Absoluta	Porcentual
Capital y reservas	346.031,12	5,45	344.220,04	6,06	1.811,08	0,53
Capital suscrito, reservas y resultados de ejercicios anteriores	337.623,49	5,32	338.583,01	5,96	-959,52	-0,28
Pérdidas y ganancias.....	8.407,63	0,13	5.637,03	0,10	2.770,60	49,15
Ingresos a distribuir en varios ejercicios	-	-	-	-	-	-
Pasivos subordinados	-	-	-	-	-	-
Provisiones técnicas	4.842.887,10	76,22	4.345.777,86	76,56	497.109,24	11,44
Provisiones para primas no consumidas y para riesgos en curso.....	509.436,32	8,02	418.721,81	7,38	90.714,51	21,66
Provisiones de seguros de vida.....	-	-	-	-	-	-
Provisiones para prestaciones.....	664.856,10	10,46	626.622,14	11,04	38.233,96	6,10
Provisiones para participación en beneficios y para extornos...	-	-	-	-	-	-
Provisiones para estabilización.....	3.607.397,26	56,78	3.229.481,03	56,89	377.916,23	11,70
Otras provisiones técnicas.....	61.197,42	0,96	70.952,88	1,25	-9.755,46	-13,75
Provisiones técnicas seguros de vida cuando el riesgo de inversión lo asumen los tomadores	-	-	-	-	-	-
Provisiones para riesgos y gastos	2.870,91	0,05	2.411,79	0,04	459,12	19,04
Depósitos recibidos por reaseguro cedido	993.373,71	15,63	858.579,02	15,13	134.794,69	15,70
Deudas	162.109,26	2,55	117.882,56	2,08	44.226,70	37,52
Ajustes por periodificación	6.343,87	0,10	7.415,21	0,13	-1.071,34	-14,45
Total	6.353.615,97	100,00	5.676.286,48	100,00	677.329,49	11,93

Cuenta de pérdidas y ganancias

Entidades de seguros

Concepto	2005		2004		Variación	
	Miles de euros	Porcentaje	Miles de euros	Porcentaje	Absoluta	Porcentual
PRIMAS imputadas, netas reaseguro.....	931.503,06	100,00	886.997,61	100,00	44.505,45	5,02
- SINIESTRALIDAD neta de reaseguro.....	585.440,38	62,84	456.665,11	51,50	128.775,27	28,20
+ Ingresos de las inversiones.....	263.256,44	28,26	269.871,73	30,43	-6.615,29	-2,45
- Gastos de las inversiones.....	38.743,42	4,16	60.600,87	6,83	-21.857,45	-36,07
+ Otros ingresos técnicos.....	16.004,25	1,72	27.816,50	3,14	-11.812,25	-42,46
- Otros gastos técnicos.....	3.028,48	0,33	2.741,20	0,31	287,28	10,48
- Gastos de explotación netos.....	55.287,26	5,94	80.617,77	9,09	-25.330,51	-31,42
- Variación otras provisiones técnicas netas reaseguro.....	-9.738,47	-1,04	204,68	0,02	-9.943,15	-4.857,90
- Variación de la provisión de estabilización.....	377.856,13	40,56	442.266,11	49,86	-64.409,98	-14,56
- Participación en beneficios y extornos.....	-	-	-	-	-	-
RESULTADO DE LA CUENTA TÉCNICA DEL SEGURO NO VIDA.....	160.146,55	17,19	141.590,10	15,96	18.556,45	13,11
+ INGRESOS DE LAS INVERSIONES.....	74.471,77	7,99	71.751,55	8,09	2.720,22	3,79
1. Ingresos de inversiones materiales.....	1.785,67	0,19	1.966,65	0,22	-180,98	-9,20
2. Ingresos de inversiones financieras.....	45.917,03	4,93	41.657,86	4,70	4.259,17	10,22
3. Aplicaciones de corrección de valor de las inversiones.....	11.987,66	1,29	19.353,07	2,18	-7.365,41	-38,06
4. Beneficios en realización de inversiones.....	14.781,41	1,59	8.773,97	0,99	6.007,44	68,47
- GASTOS DE LAS INVERSIONES.....	10.524,77	1,13	14.420,85	1,63	-3.896,08	-27,02
1. Gastos de gestión de las inversiones.....	4.675,51	0,50	4.514,39	0,51	161,12	3,57
2. Corrección de valor de las inversiones.....	3.681,06	0,40	9.565,08	1,08	-5.884,02	-61,52
3. Pérdidas procedentes de las inversiones.....	2.168,20	0,23	341,38	0,04	1.826,82	535,13
± OTROS INGRESOS Y GASTOS.....	-41.021,45	-4,40	-37.178,64	-4,19	-3.842,81	-10,34
RESULTADO DE EXPLOTACIÓN.....	183.072,10	19,65	161.742,16	18,23	21.329,94	13,19
± Resultados extraordinarios.....	-1.338,77	-0,14	-1.294,50	-0,14	-44,27	-3,42
RESULTADO ANTES DE IMPUESTOS.....	181.733,33	19,51	160.447,66	18,09	21.285,67	13,27
- Impuesto sobre beneficios.....	173.325,70	18,61	154.810,63	17,45	18.515,07	11,96
RESULTADO DEL EJERCICIO.....	8.407,63	0,90	5.637,03	0,64	2.770,60	49,15

Distribución de personal**Entidades de seguros**

Plantilla media

Categorías	2005		2004	
	Personal Fijo	Personal Eventual	Personal Fijo	Personal Eventual
- Directivos, técnicos y similares.....	540	2	535	2
- Administrativos y auxiliares.....	380	1	385	2
- Subalternos y otros.....	21	-	21	-
Total.....	941	3	941	4



8. ESTRUCTURAS DE CAPITAL



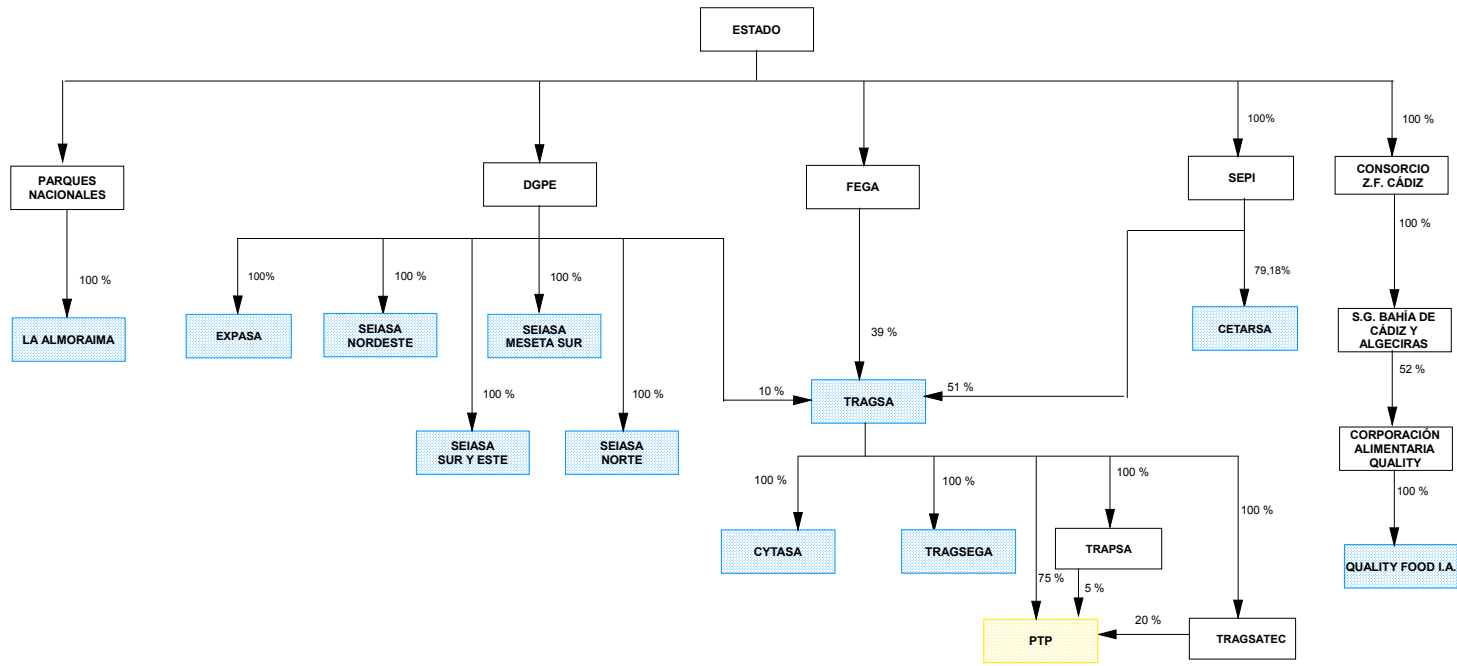

AGRICULTURA, SILVICULTURA, TABACO Y ACEITE

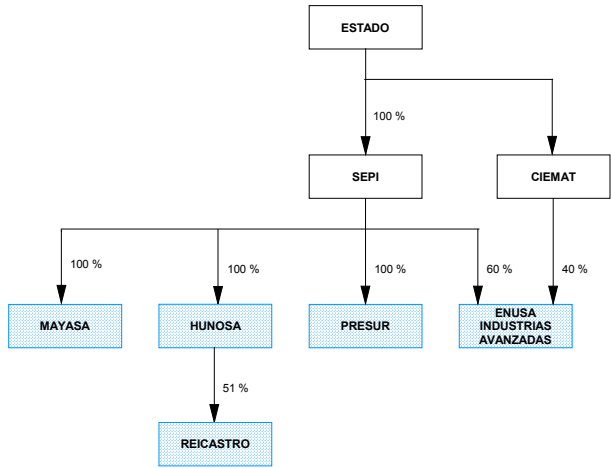

- empresas que permanecen en el sector
- bajas como empresas estatales en el ejercicio 2005
- altas como empresas estatales en el ejercicio 2005
- cambio de sector por modificación de su actividad o paso a situaciones especiales
- matrices

INDUSTRIAS EXTRACTIVAS



-  empresas que permanecen en el sector
-  bajas como empresas estatales en el ejercicio 2005
-  altas como empresas estatales en el ejercicio 2005
-  matrices

DISTRIBUCIÓN DE ENERGÍA Y EXPLOTACIÓN DE RECURSOS HÍDRICOS

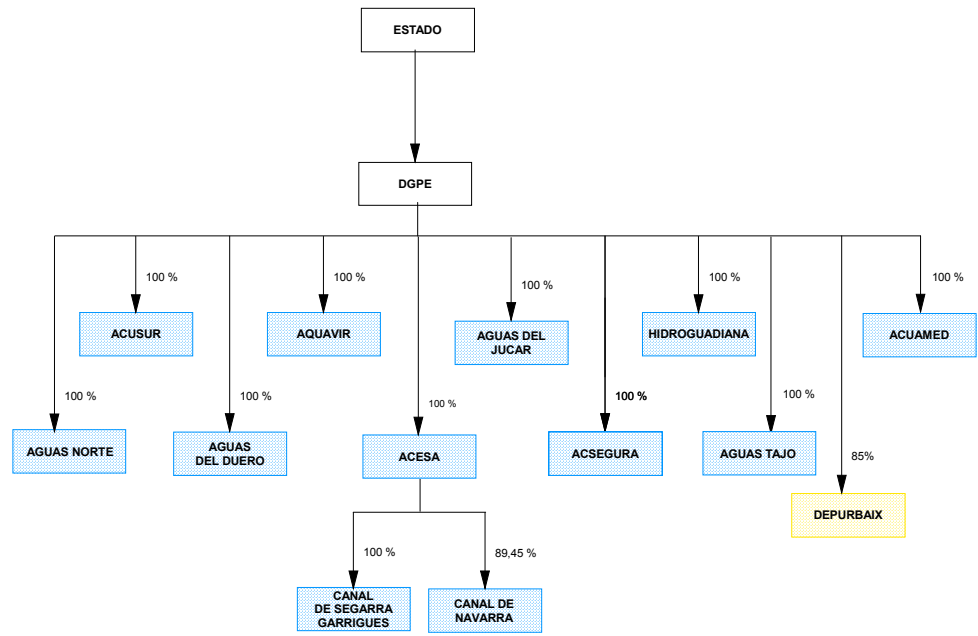

- empresas que permanecen en el sector
- bajas como empresas estatales en el ejercicio 2005
- altas como empresas estatales en el ejercicio 2005
- cambio de sector por modificación de su actividad o paso a situaciones especiales
- matrices

INDUSTRIAS MANUFACTURERAS

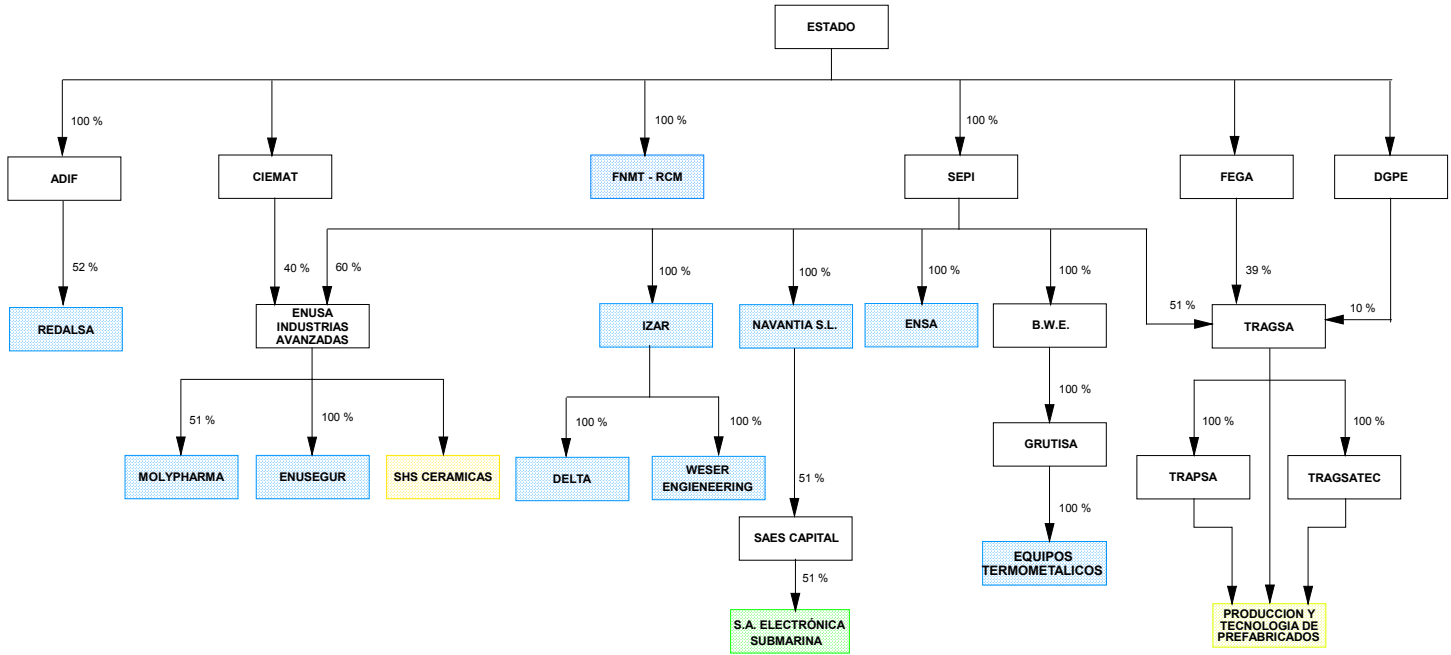

- empresas que permanecen en el sector
- bajas como empresas estatales en el ejercicio 2005
- altas como empresas estatales en el ejercicio 2005
- cambio de sector por modificación de su actividad o paso a situaciones especiales
- matrices



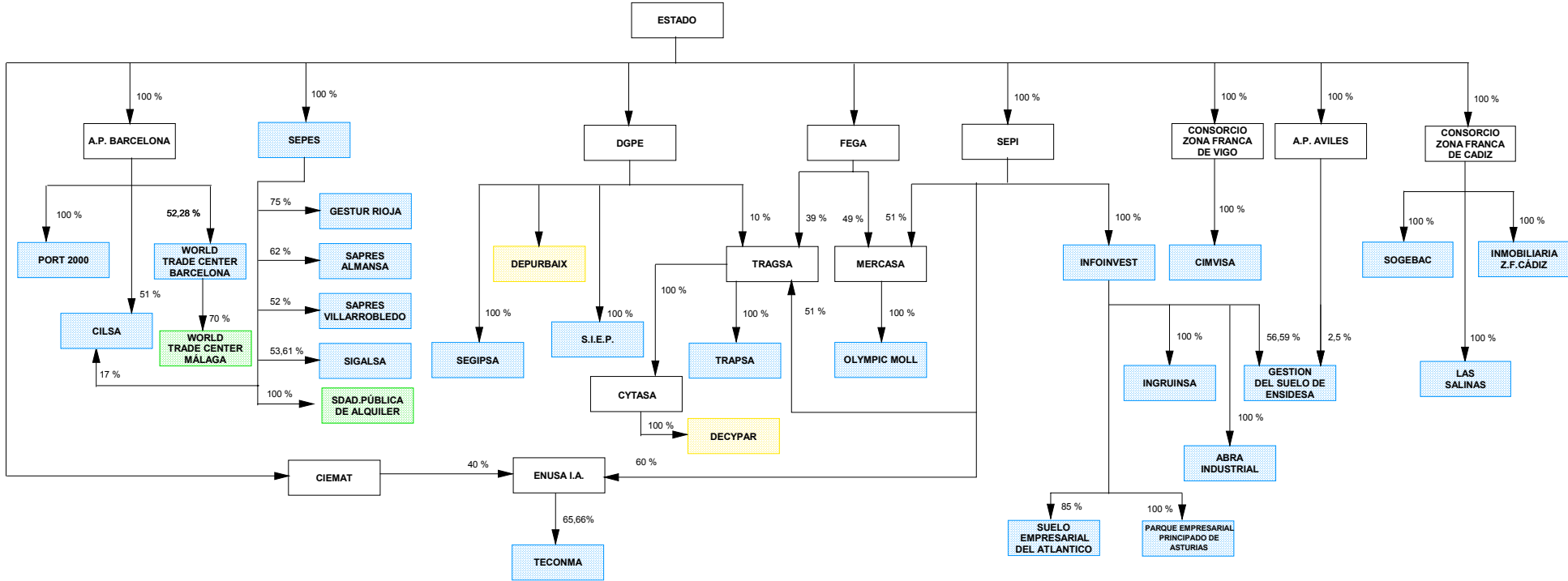

CONSTRUCCION E INMOBILIARIAS

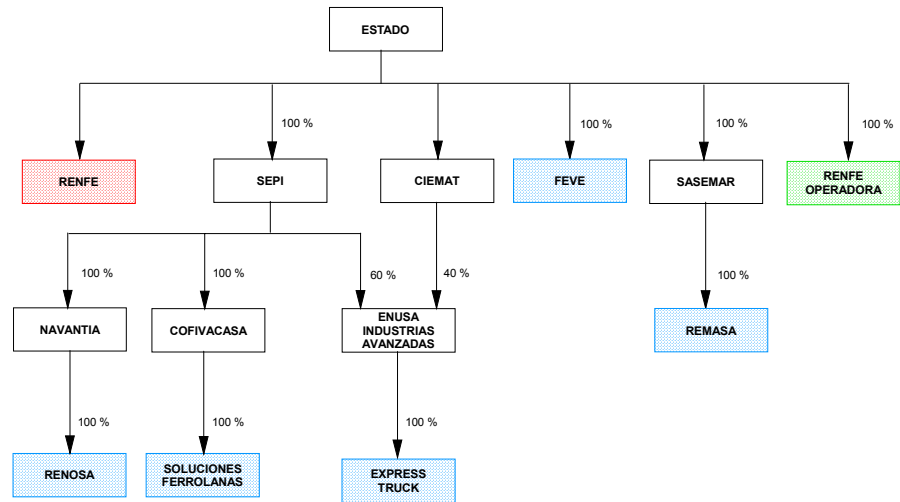

- empresas que permanecen en el sector
- bajas como empresas estatales en el ejercicio 2005
- altas como empresas estatales en el ejercicio 2005
- cambio de sector por modificación de su actividad o paso a situaciones especiales
- matrices

TRANSPORTES



-  empresas que permanecen en el sector
-  bajas como empresas estatales en el ejercicio 2005
-  altas como empresas estatales en el ejercicio 2005
-  matrices

OTRAS ACTIVIDADES ANEXAS A LOS TRANSPORTES

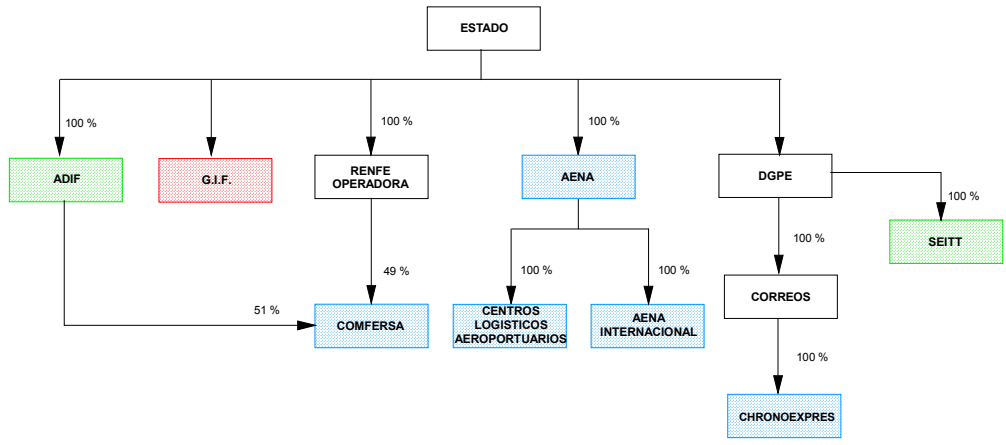

- empresas que permanecen en el sector
- bajas como empresas estatales en el ejercicio 2005
- altas como empresas estatales en el ejercicio 2005
- matrices

EXPLOTACION DE PUERTOS Y SERVICIOS PORTUARIOS (1)

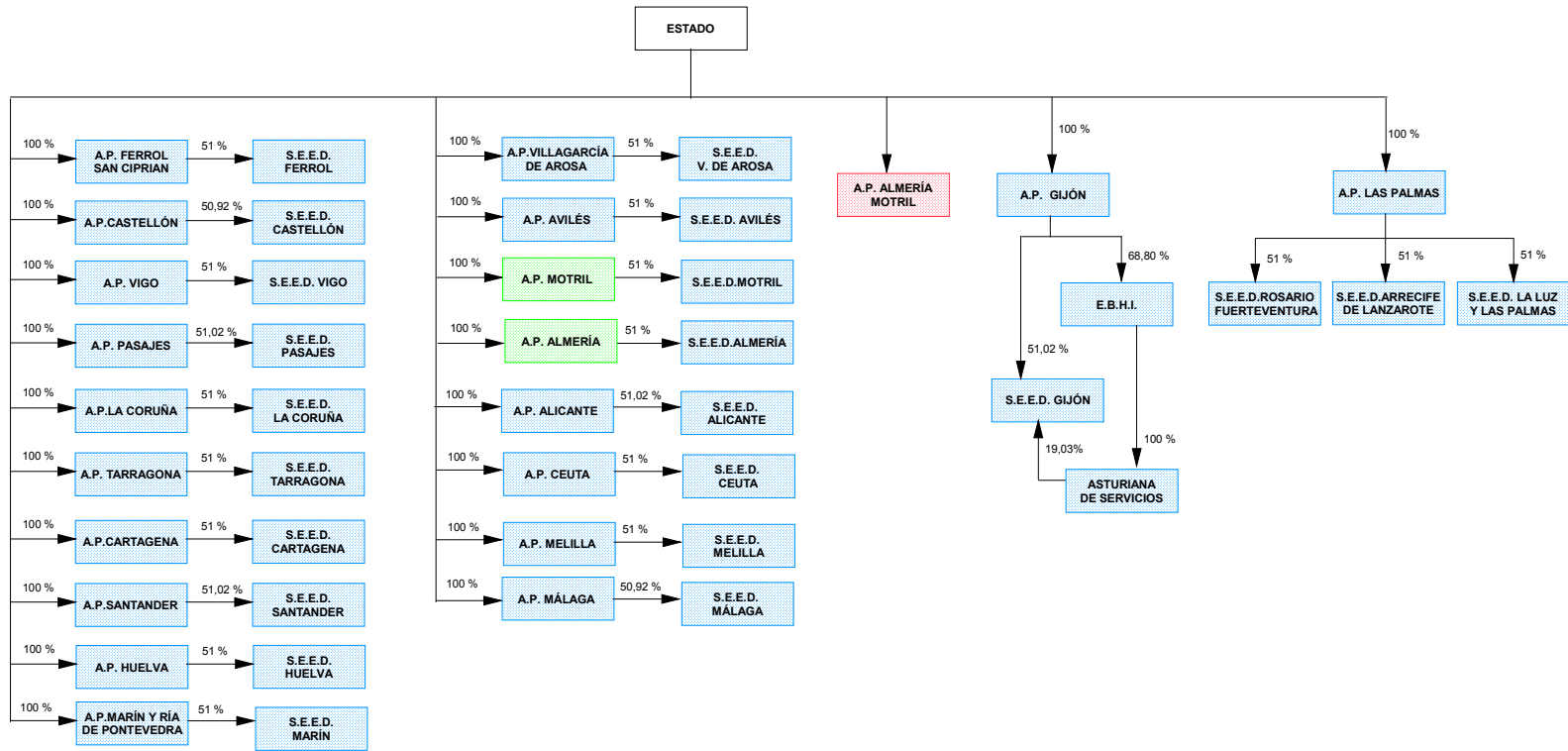

- empresas que permanecen en el sector
- bajas como empresas estatales en el ejercicio 2005
- altas como empresas estatales en el ejercicio 2005
- matrices

EXPLOTACION DE PUERTOS Y SERVICIOS PORTUARIOS (2)

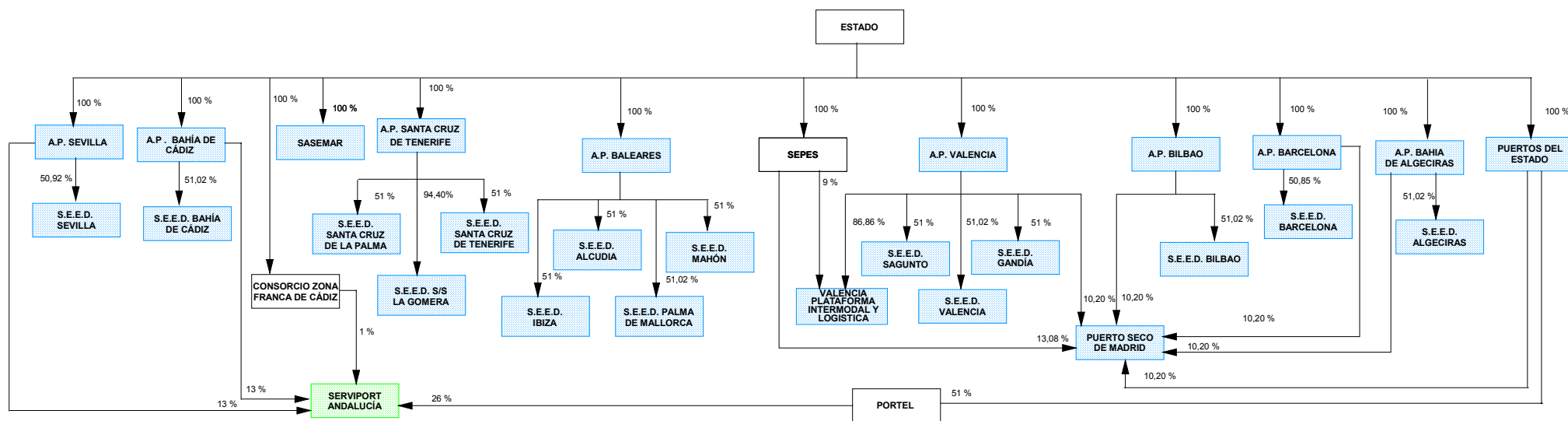

- empresas que permanecen en el sector
- bajas como empresas estatales en el ejercicio 2005
- altas como empresas estatales en el ejercicio 2005
- matrices

COMERCIO Y HOSTELERIA

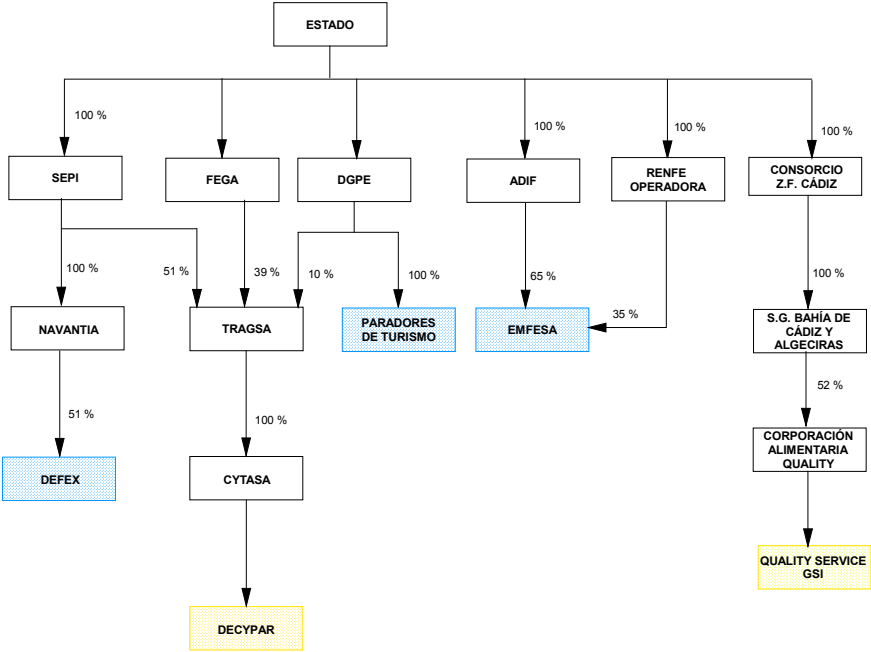

- empresas que permanecen en el sector
- bajas como empresas estatales en el ejercicio 2005
- altas como empresas estatales en el ejercicio 2005
- cambio de sector por modificación de su actividad o paso a situaciones especiales
- matrices

CORREOS, COMUNICACIONES Y SERVICIOS DE INFORMACION

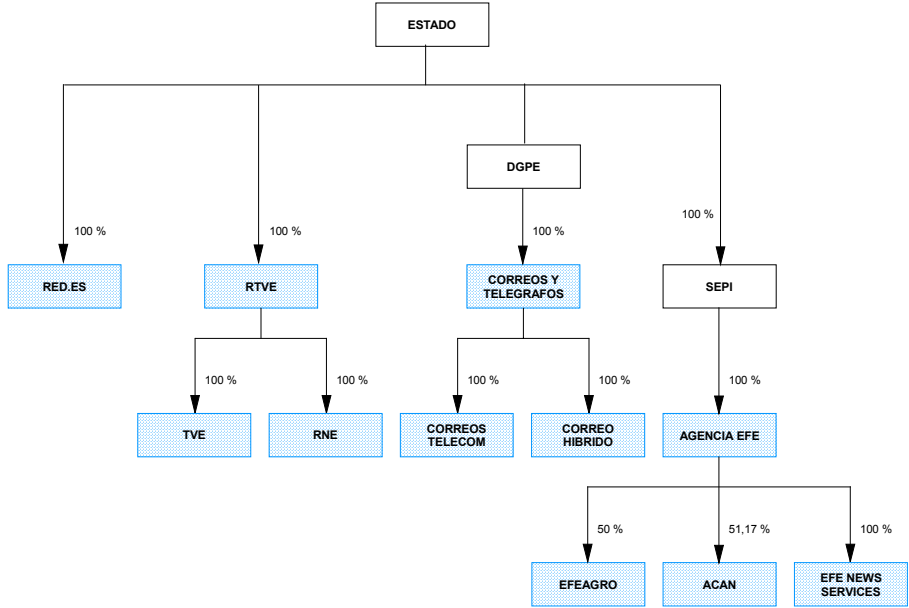

- empresas que permanecen en el sector
- bajas como empresas estatales en el ejercicio 2005
- altas como empresas estatales en el ejercicio 2005
- matrices

DESARROLLO SECTORIAL Y REGIONAL

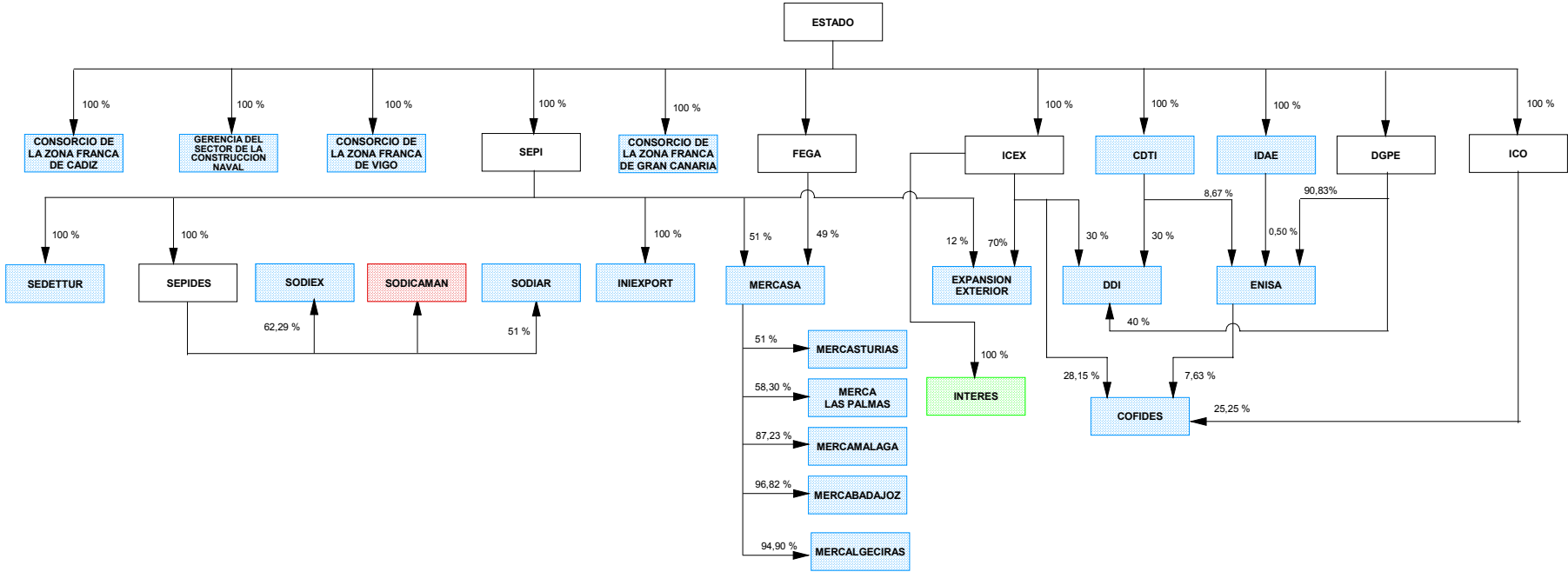

- empresas que permanecen en el sector
- bajas como empresas estatales en el ejercicio 2005
- altas como empresas estatales en el ejercicio 2005
- matrices

SERVICIOS TECNICOS Y DE INVESTIGACION

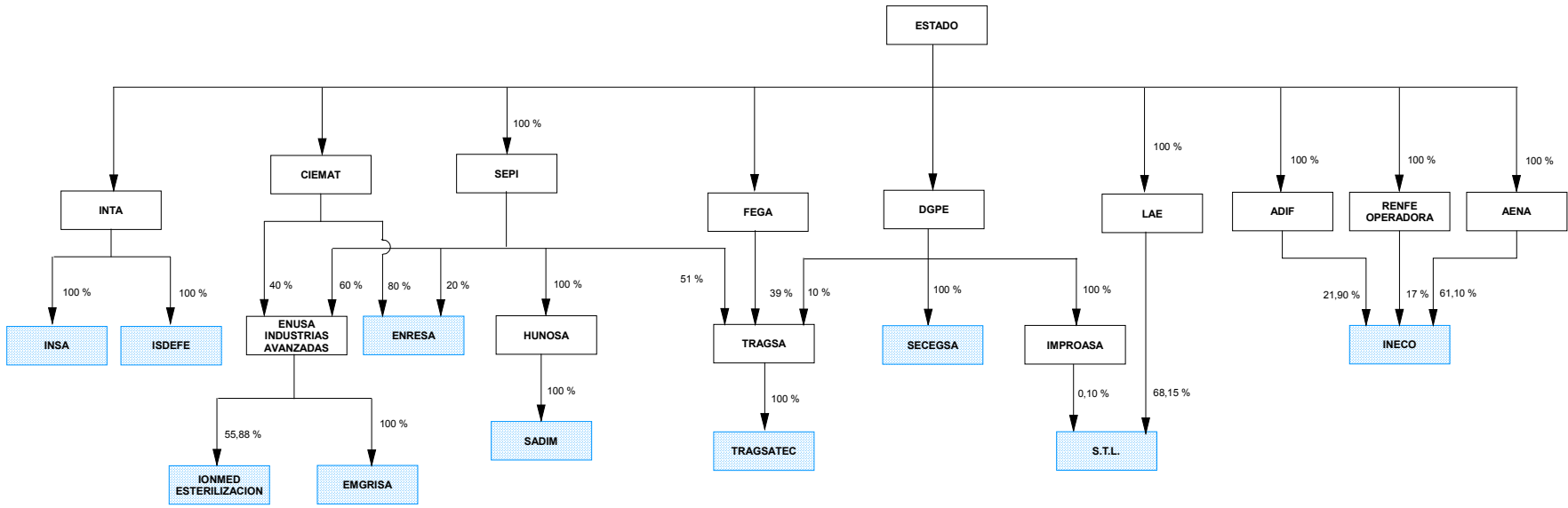

- empresas que permanecen en el sector
- bajas como empresas estatales en el ejercicio 2005
- altas como empresas estatales en el ejercicio 2005
- matrices

SERVICIOS PRESTADOS A OTRAS EMPRESAS Y OTROS SERVICIOS

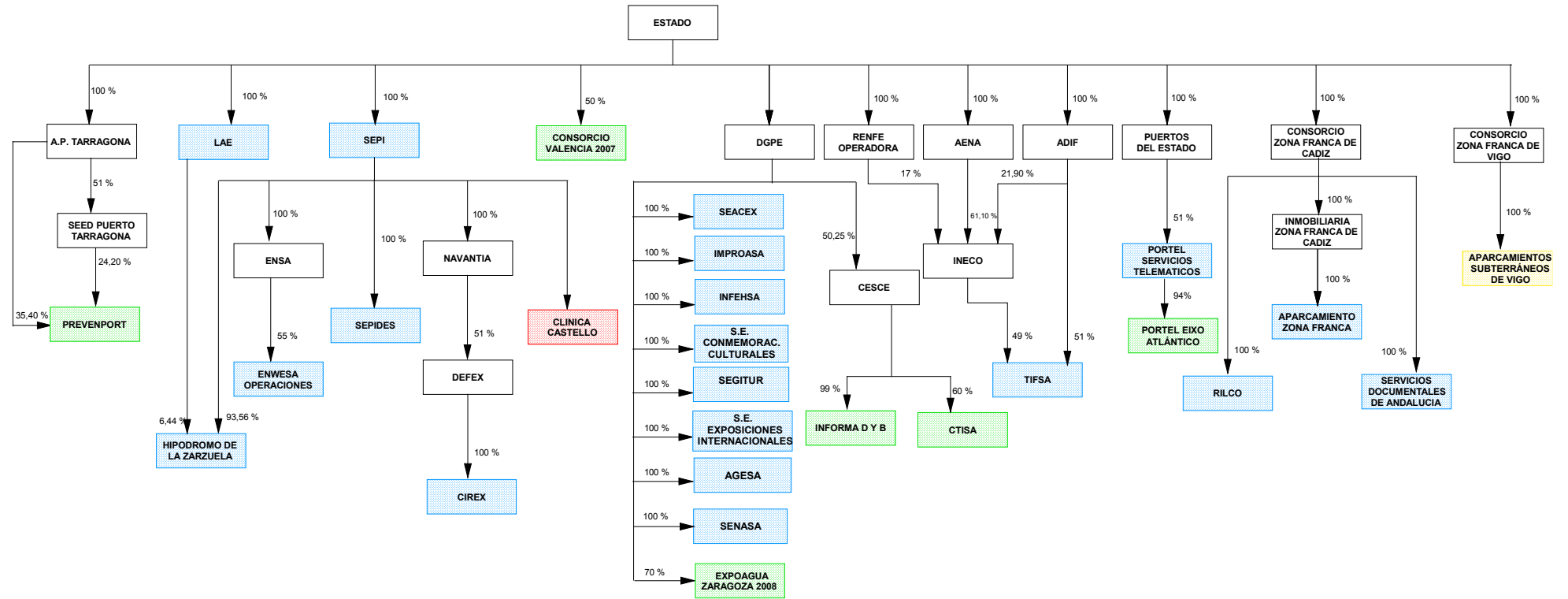

- empresas que permanecen en el sector
- bajas como empresas estatales en el ejercicio 2005
- altas como empresas estatales en el ejercicio 2005
- cambio de sector por modificación de su actividad o paso a situaciones especiales
- matrices

EN SITUACIONES ESPECIALES (1)

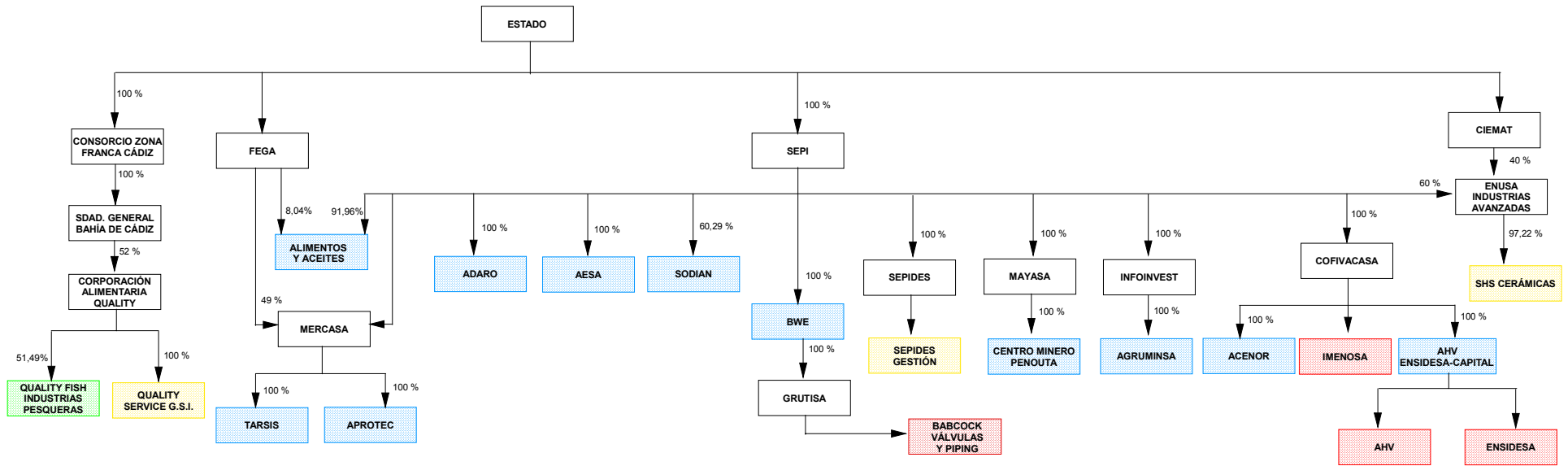

- empresas que permanecen en el sector
- bajas como empresas estatales en el ejercicio 2005
- altas como empresas estatales en el ejercicio 2005
- cambio de sector por modificación de su actividad o paso a situaciones especiales
- matrices

EN SITUACIONES ESPECIALES (2)

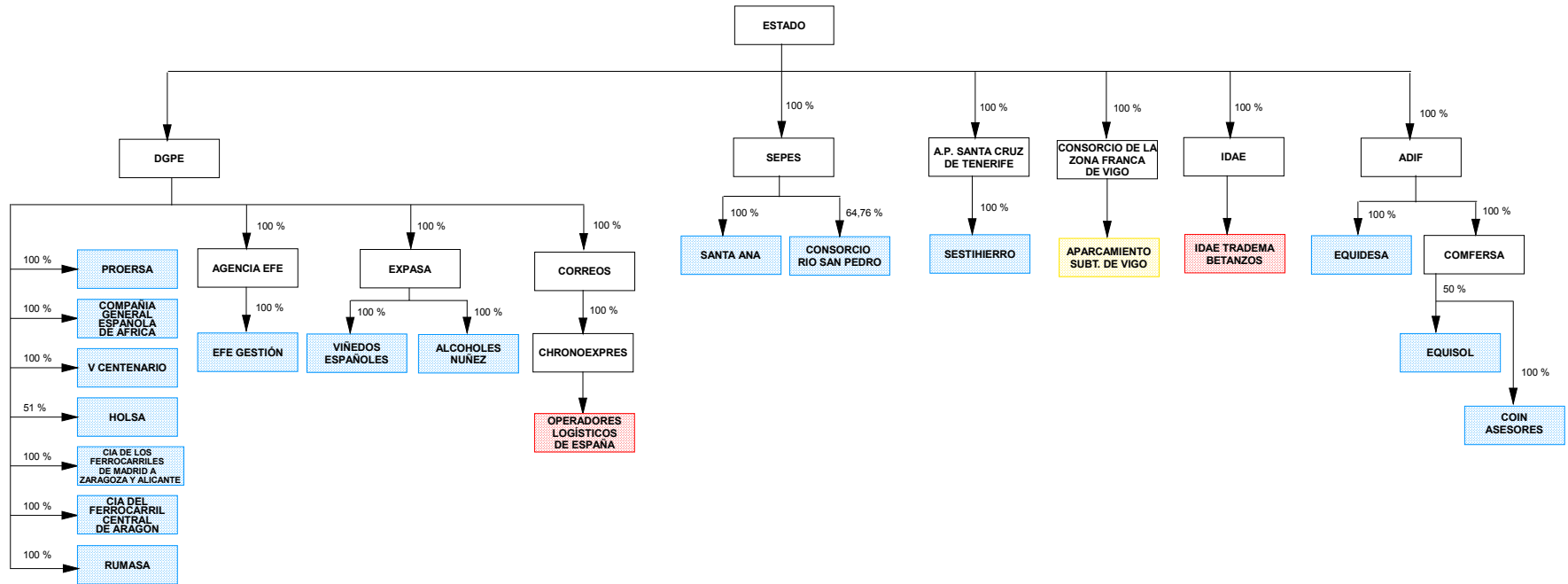

- empresas que permanecen en el sector
- bajas como empresas estatales en el ejercicio 2005
- altas como empresas estatales en el ejercicio 2005
- cambio de sector por modificación de su actividad o paso a situaciones especiales
- matrices

INTERMEDIACION FINANCIERA

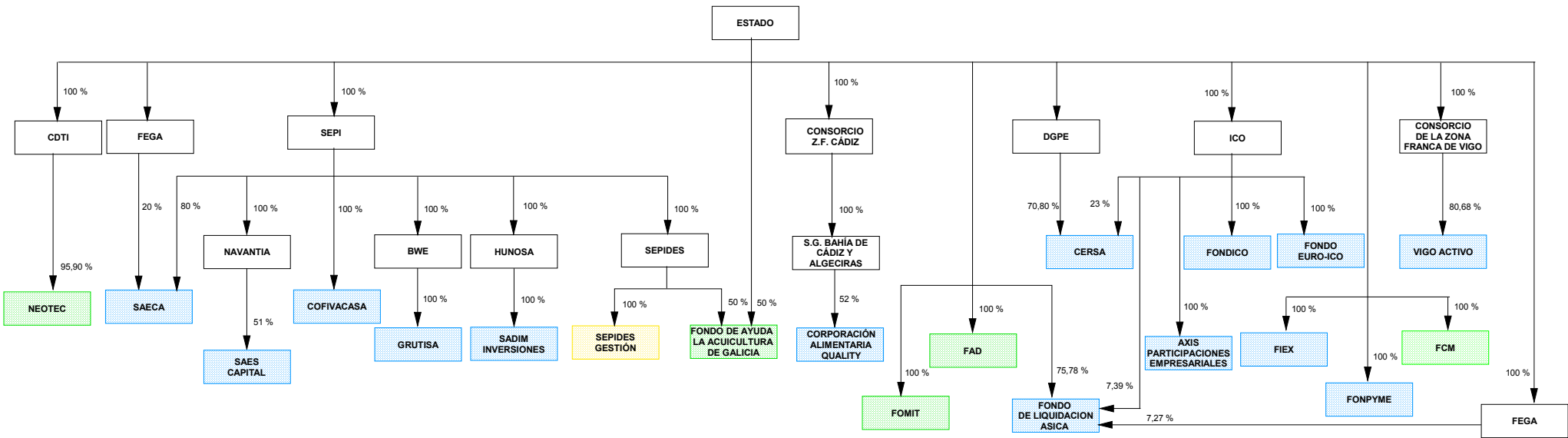

- empresas que permanecen en el sector
- bajas como empresas estatales en el ejercicio 2005
- altas como empresas estatales en el ejercicio 2005
- cambio de sector por modificación de su actividad o paso a situaciones especiales
- matrices

ENTIDADES DE CREDITO Y ENTIDADES DE SEGUROS

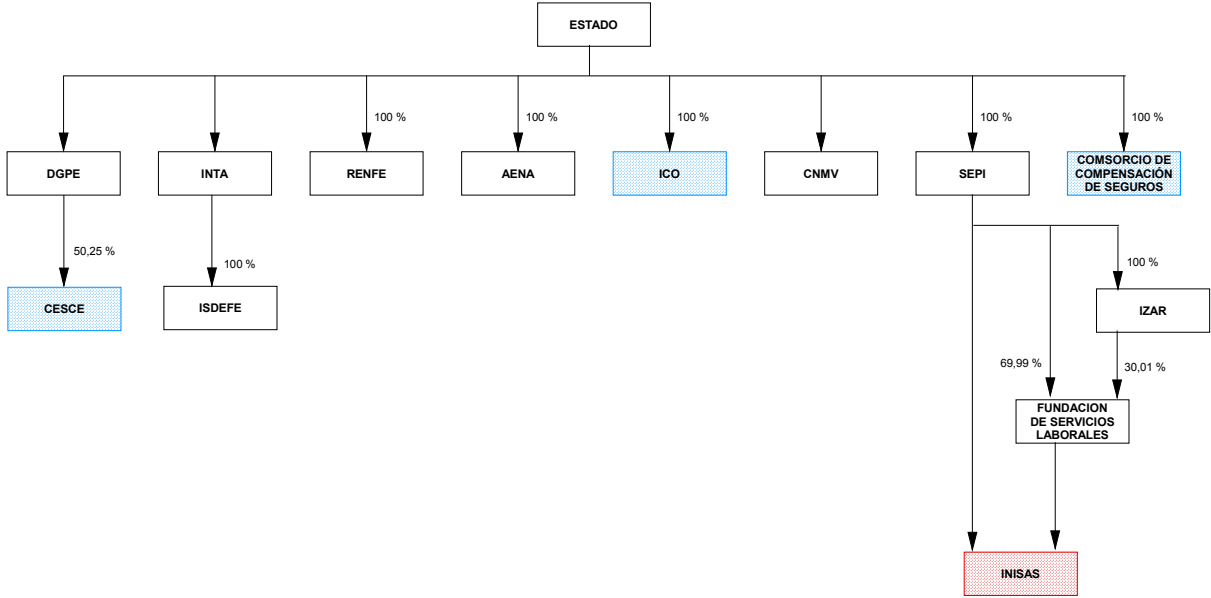

- empresas que permanecen en el sector
- bajas como empresas estatales en el ejercicio 2005
- altas como empresas estatales en el ejercicio 2005
- matrices



9. CONSOLIDACIÓN DE LAS EMPRESAS ESTATALES



9.1. PROCEDIMIENTO Y ALCANCE

Desde hace tiempo, en distintas publicaciones sobre el Sector Público Empresarial, se viene poniendo de manifiesto la necesidad de llevar a cabo un proceso de consolidación de las Empresas Estatales Públicas que permita conocer la unidad económica que integran.

Las complejas relaciones de dominio existentes entre las Empresas Estatales, por un lado, y la falta de información necesaria para realizar los ajustes y eliminaciones inherentes a un proceso de consolidación, por otro, aconsejaron el tratamiento de la información exclusivamente en términos agregados, partiendo de los datos individuales proporcionados por las empresas. Pero la agregación de la información contable suministrada por las empresas no ofrece una imagen exacta de la situación patrimonial y financiera y de los resultados, porque tal adición comporta una serie de duplicidades en las magnitudes contables. Esta distorsión se debe a que las operaciones entre las sociedades que constituyen un grupo, que desde una perspectiva individual son operaciones con terceros, desde el punto de vista de la unidad económica en su conjunto no son más que operaciones internas que no producen efectos económicos y contables.

En los últimos años se han ido produciendo una serie de acontecimientos que han permitido abordar nuevamente el estudio de la consolidación en este ámbito: por un lado, el proceso de reducción del Sector Público Empresarial Estatal, concretado en la privatización de Empresas Estatales y su reorganización institucional, así como los avances informáticos que proporcionan la posibilidad de realizar las operaciones necesarias para llevar a cabo la consolidación y, por otro, la publicación de la Orden EHA/553/2005, de 25 de febrero, que amplió a todas las Entidades del Sector Público

Estatas sometidas a la normativa mercantil en materia contable, la obligación de formular cuentas consolidadas a partir de 2005.

La consolidación de las Empresas Estatales contribuye a la mejora de la información contable, al ofrecer datos más transparentes sobre la actividad empresarial desarrollada. El trabajo que ahora se publica, como pionero que es, además de ofrecer una visión de este sector, muestra las dificultades encontradas en el proceso de consolidación y en el análisis económico-financiero de las cuentas consolidadas.

Por ello se cree conveniente hacer una serie de precisiones acerca del alcance de la consolidación realizada, ya que enfrentarse a un proceso de consolidación de esta envergadura exige que determinados aspectos teóricos no se examinen o bien se realicen requiriendo cierto grado de flexibilidad.

También se explican los criterios metodológicos adoptados para la obtención y tratamiento de la información, señalando cuáles son las limitaciones subyacentes.

Se ha abordado la consolidación del Sector Público Empresarial Estatal no financiero de las Cuentas del ejercicio 2005, según las siguientes fases y procedimiento:

A) ALCANCE.

El proceso de consolidación, implica delimitar qué sociedades se han de integrar en las cuentas consolidadas. El perímetro de consolidación, a nuestros efectos, estará constituido por un lado, por las Entidades Públicas Empresariales, otras Entidades de derecho público y Consorcios, no incluidos como Sector Público Administrativo, y por otro, por las Sociedades Mercantiles cuyo porcentaje de participación sea superior al 50 por 100, prescindiendo de otras consideraciones como control o unidad de decisión. Este perímetro de consolidación está constituido, en el ejercicio 2005, por 260 Empresas y Entidades que se relacionan en el listado 9.2.1.

Una vez delimitado el ámbito, hemos dividido a las Empresas del Sector Público Empresarial Estatal en tres grupos:

- El primero compuesto por aquellas empresas que formando un grupo consolidable, han procedido a la consolidación contable y remiten sus cuentas consolidadas según los modelos establecidos en el Real Decreto 1815/1991, de 20 de diciembre, por el que se aprueban las Normas de Formulación de las

Cuentas Anuales Consolidadas. El listado 9.2.2 ofrece la relación de los 23 Grupos Consolidables que agrupan a 153 Empresas Estatales.

- El segundo constituido por las empresas que formando parte de un grupo consolidable, no han procedido a su consolidación, tratándose en el ejercicio 2005 como empresas individuales. En el listado 9.2.3 se relacionan las 44 Empresas que constituyen este grupo.

- El tercero formado por el resto de Empresas Estatales que no constituyen grupo consolidable y que dependen directamente del Estado, de la Dirección General del Patrimonio del Estado o de sus Organismos Autónomos. En este caso se procede a la agregación de las cuentas anuales individuales sometidas a un proceso previo de homogenización. La relación de estas Empresas constituye el listado 9.2.4.

Debemos no obstante recordar que, no existe la obligación de formular cuentas anuales consolidadas de acuerdo con el artículo 8.1 del Real Decreto 1815/1991, cuando durante dos ejercicios consecutivos en la fecha del cierre del ejercicio de la sociedad dominante, el conjunto de sociedades no sobrepase, en sus últimas cuantas anuales, dos de los límites para la formulación de la cuenta de pérdidas y ganancias abreviada. Estos límites actualizados en el artículo 190 del Texto Refundido de la Ley de Sociedades Anónimas son:

- Que el total de las partidas de activo no supere los 9.495.991,25 €
- Que el importe neto de la cifra de negocios no supere los 18.991.982,50€
- Que el número medio de trabajadores empleados durante el ejercicio no sea superior a 250.

B) PROCEDIMIENTO.

Siguiendo el Real Decreto 1815/1991, de 20 de diciembre, por el que se aprueban las Normas de Formulación de las Cuentas Anuales Consolidadas, el primer paso para la obtención del consolidado del Sector Público Empresarial Estatal ha sido la agregación de las cuentas consolidadas de los grupos de empresas que han rendido este tipo de cuentas y de las cuentas individuales rendidas por las entidades que no forman parte de grupo empresarial alguno o que, formando parte, no han rendido o están dispensados de la obligación de formular cuentas consolidadas.

Como la estructura de las cuentas anuales de las empresas individuales no coincide con la de las cuentas consolidadas definidos en el Real Decreto, se han realizado las correspondencias oportunas para presentarlas de forma similar.

El siguiente paso para obtener las cuentas consolidadas, una vez realizada la agregación, es efectuar las eliminaciones oportunas. Hay que tener presente que el bloque fundamental de ajustes y eliminaciones se ha realizado en cada uno de los grupos consolidables integrados cuyas cuentas consolidadas fueron remitidas a la IGAE.

En nuestro caso, las eliminaciones practicadas no han abarcado todo el campo de eliminaciones posibles y que corresponderían a una consolidación propiamente dicha. Estas eliminaciones han sido básicamente de dos tipos:

1.- Las relativas a la eliminación de créditos y débitos recíprocos, por un lado, y la eliminación de ingresos y gastos, por otro, siempre que las cantidades recíprocas referidas a las empresas afectadas, fueran coincidentes y coherentes entre sí. Estas eliminaciones se han efectuado entre los grupos consolidables tratados y las empresas tratadas individualmente.

2.- Se ha practicado la eliminación Inversión-Fondos propios relativa a las empresas que, formando grupo consolidable, deberían haber consolidado y no lo han hecho. Se elimina aquí el valor de la inversión financiera que la dominante tiene en las sociedades dependientes en la proporción de fondos propios de dichas sociedades, resultando imprescindible para evitar la doble contabilización de los elementos patrimoniales de las sociedades dependientes, pues ambos representan una misma operación cuya información está duplicada tras la agregación.

C) METODOLOGÍA.

El método de consolidación utilizado por los grupos con carácter general es el de integración global, que agrupa a 151 Empresas Estatales. Con el método de integración proporcional no se ha incluido ninguna empresa estatal, y con el de puesta en equivalencia han sido integradas 2 Empresas Estatales (marcadas con *** en el listado 9.2.2).

Respecto a las 75 empresas que no forman parte del inventario de Empresas Estatales y que figuran en los grupos consolidables tratados se incorporan por el método de integración proporcional 4 empresas y por el método de puesta en equivalencia 71

empresas (marcadas en el listado 9.2.2, con * aquellas que son sociedades públicas de ámbito autonómico, provincial o municipal, y con ** las sociedades privadas).

El consolidado resultante con la metodología expuesta, no es un consolidado en sentido estricto, si bien conviene tener presente por un lado que los ajustes importantes ya se han efectuado en cada grupo consolidable, que es donde se producen las principales operaciones interempresas. Asimismo, se han eliminado los créditos y débitos recíprocos y las operaciones de ingresos y gastos, cuando no existía controversia, y la inversión representativa de la participación en el capital de la sociedad dependiente con la parte proporcional de los fondos propios de dicha sociedad. Por otra parte, se ha entendido que el principio de importancia relativa justificaría que se contemplaran determinadas excepciones a la obligación de realizar las eliminaciones, siempre que no tenga una influencia significativa en la imagen del Sector Público Empresarial Estatal.

En definitiva, durante el ejercicio 2005 se ha realizado un importante esfuerzo en la aproximación a la consolidación del Sector Público Empresarial Estatal no financiero, que continuará en los ejercicios posteriores hasta conseguir el objetivo final. No obstante, las cuentas consolidadas no tienen como finalidad sustituir a las individuales sino, complementarlas.

D) ANÁLISIS.

En los cuadros anexos 9.1.1 y 9.1.2 se detallan los ajustes y eliminaciones realizadas en el Balance y en la Cuenta de Pérdidas y Ganancias.

Las eliminaciones totales han supuesto una reducción en el activo/pasivo del Balance de 86.066,58 miles de euros. De este total, las eliminaciones referidas a operaciones internas, ascienden a 71.944 miles de euros, y han afectado fundamentalmente a las partidas de inmovilizaciones materiales y deudores por el lado del activo, y a acreedores a corto plazo por el del pasivo.

Por volumen, destaca la eliminación de 18.419 miles de euros procedentes de una operación de compra venta de inmovilizado material entre el Administrador de Infraestructuras Ferroviarias (ADIF) y el Grupo Aeropuertos Españoles y Navegación Aérea (AENA).

En relación con la Cuenta de Pérdidas y Ganancias, los ingresos se han reducido en 126.865 miles de euros, y en 97.491 miles de euros los gastos. Dentro de esta cuenta es reseñable la eliminación en 11.139 miles de euros entre la empresa Servicios y Estudios

para la Navegación Aérea y la Seguridad Aeronáutica, S.A. (SENASA) y AENA por operaciones de compra-venta de explotación.

La eliminación inversión-fondos propios ha dado lugar a los siguientes asientos de ajuste, cuyas cifras se presentan en miles de euros:

En Balance consolidado:

18.387,15	Capital		
20.633,56	Reservas		
0,94	Fondo de comercio de consolidación		
		a	Inversiones financieras 14.123,52
		a	Resultados negativos de ejercicios anteriores 192,53
		a	Diferencias negativas de consolidación 19.889,17
		a	Socios externos 4.816,43
			----- x -----
175,84	Pérdidas y ganancias atribuibles sociedad dominante		
		a	Socios externos 175,84
			----- x -----

En Cuenta de Pérdidas y Ganancias consolidada:

175,84	Resultado atribuido a socios externos		
		a	Saldo Pérdidas y ganancias 175,84
			----- x -----

En este caso se ha simplificado lo más posible ya que no se ha considerado, por carecer de información, que tanto el fondo de comercio de consolidación como las diferencias negativas de consolidación, pueden imputarse a determinados elementos patrimoniales aumentando el valor de sus activos o reduciendo el de sus pasivos o a la inversa.

Respecto a las empresas individuales que no forman grupo, esta eliminación no procede puesto que el accionista es el Estado y las participaciones no se encuentran materializadas en el activo del Balance en una inversión financiera.

Debe ponerse de manifiesto que el conjunto de ajustes y eliminaciones se han realizado en el agregado total obtenido, y no en los estados financieros individuales respectivos, por lo que en los cuadros que se relacionan en el estudio, los ajustes y eliminaciones de cada epígrafe aparecen de forma independiente, sin restarse individualmente de las entidades afectadas.

Para el Sector Público Empresarial Estatal no financiero la información obtenida se concreta en un Balance consolidado y una Cuenta de Pérdidas y Ganancias consolidada, referidas exclusivamente al ejercicio 2005.

Además, para los 23 grupos consolidables tratados, se ha elaborado un anexo económico-financiero, donde se proporciona para cada uno de ellos:

- El Balance y la Cuenta de Pérdidas y Ganancias consolidada, relativos a un año o a dos para aquellos grupos que ya habían formulado cuentas consolidadas en el ejercicio precedente.
- Para aquellos grupos que lo han presentado, un Estado de Origen y Aplicación de fondos, referido a uno o dos años.
- Las empresas incluidas en el perímetro de la consolidación junto con el procedimiento de consolidación utilizado, para cada uno de los años tratados.
- Las empresas excluidas de la consolidación para cada año tratado.

Con carácter general, las principales eliminaciones se han producido en los grupos consolidables y dentro de ellos más concretamente en el Grupo SEPI, ya que agrupa al principal grupo de empresas, consolidando un total de 73 Empresas Estatales por integración global, 3 no estatales por integración proporcional y 48 empresas por puesta en equivalencia, de ellas 1 sociedad estatal.

Atendiendo a los grupos o empresas que han originado las principales partidas del consolidado, destaca por el volumen de activo y en concreto por la magnitud del inmovilizado material el ADIF y el Grupo AENA, que absorben el 57,49 por 100, del total. En relación a las inversiones financieras, es el Grupo SEPI con un 37,06 por 100 quien reúne el mayor número de inversiones, seguido de la Empresa Nacional de Residuos Radiactivos, con un 28,18 por 100.

Otra magnitud a destacar son los fondos propios, absorbidos fundamentalmente por el ADIF en un 31,94 por 100, el Fondo de Ayuda al Desarrollo en un 13,86 por 100 y el Grupo AENA en un 12,49 por 100.

En relación a los ingresos a distribuir en varios ejercicios el ADIF reúne el 51,71 por 100, mientras que las provisiones para riesgos y gastos recaen fundamentalmente en el Grupo SEPI con un 26,96 por 100.

Respecto a las diferencias de consolidación, cuando el coste de la inversión en una sociedad consolidada es superior a su valor teórico contable, surge una diferencia que puede ser positiva o negativa. En el caso de diferencias positivas, la parte de esa diferencia que representa el exceso de valor de mercado de ciertos elementos patrimoniales, sobre el coste contabilizado, se puede incluir como mayor valor de los elementos patrimoniales. El resto no atribuible a ningún valor concreto se contabiliza como fondo de comercio, amortizándose en un periodo de cinco o diez años como máximo.

Cuando las diferencias son de signo contrario, surgen las diferencias negativas de primera consolidación, que se imputan a resultados únicamente a partir de la evolución desfavorable de los resultados de la sociedad participada. No obstante, las diferencias negativas de consolidación surgidas como consecuencia de la primera consolidación de sociedades cuya pertenencia al grupo es anterior a dicho momento, se registra en reservas en sociedades consolidadas.

El fondo de comercio de consolidación presenta escasa relevancia, siendo el Grupo SEPI y el Grupo Autoridad Portuaria de Santa Cruz de Tenerife quienes acumulan el montante principal. Las diferencias negativas de consolidación, alcanzan una cifra de 418.316,01 miles de euros, y también en un 85,88 por 100 se concentran en el Grupo SEPI, con origen en el subgrupo EADS, consolidado por puesta en equivalencia y en los subgrupos MERCASA Y TRAGSA, por integración global.

Las reservas en entidades consolidadas por integración global o proporcional, se encuentran más repartidas entre los distintos grupos, mientras que las reservas en sociedades puestas en equivalencia, se concentran casi en su totalidad en la SEPI, correspondiendo al subgrupo EADS fundamentalmente.

El saldo incluido en socios externos recoge el valor de la participación de los accionistas minoritarios en los fondos propios de las sociedades consolidadas por integración

global. Asimismo, el saldo de pérdidas y ganancias atribuibles a socios externos, representa la participación de dichos accionistas en los resultados del ejercicio.

La cifra de los socios externos se sitúa en 438.569,15 miles de euros, absorbiendo el Grupo SEPI el 72,03 por 100 del total, y dentro de éste, con origen en los subgrupos MERCASA, TRAGSA y ENUSA por este orden. Respecto a los resultados atribuidos a socios externos, corresponden fundamentalmente al Grupo SEPI, distribuido entre los mismos subgrupos anteriores, y al grupo AENA, principalmente por la empresa INECO.

El saldo de ingresos a distribuir en varios ejercicios, alcanza la cifra de 9.625.056,31 miles de euros, un 11,37 por 100 del pasivo total, y es el ADIF con un 51,71 por 100 quien concentra la mayor cuantía, procedentes en su mayoría de subvenciones de capital del Fondo de Cohesión, seguido de Fondos FEDER.

El saldo de provisiones para riesgos y gastos representa el 7,8 por 100 del pasivo, correspondiendo el 26,69 por 100 del total al Grupo SEPI. En torno al 45 por 100 son provisiones para pensiones derivados de compromisos con personal de los subgrupos IZAR, COFIVACASA y HUNOSA.

Una cifra significativa es el importe neto de la cifra de negocios donde el Grupo Loterías y Apuestas del Estado alcanza el 42,16 por 100 del total, seguido con porcentajes muy alejados del Grupo SEPI y el Grupo AENA con una proporción similar del 10,87 por 100. Los gastos de personal se concentran en un 21,34 por 100 en el Grupo Correos y Telégrafos, seguido del Grupo SEPI con un 17,01 por 100 y del Grupo AENA en un 15,59 por 100.

En cuanto al resultado de explotación es también el Grupo Loterías y Apuestas del Estado el que mayor contribución hace con un 174,56 por 100, con aportaciones negativas muy importantes del Fondo de Ayuda al Desarrollo, el Grupo SEPI, el Grupo Radiotelevisión Española y el ADIF.

Finalmente, el saldo total del epígrafe de Pérdidas y Ganancias atribuible a la sociedad dominante, procede básicamente del Grupo Loterías y Apuestas del Estado, mientras que la atribuible a socios externos corresponde al Grupo SEPI.

9.1.1. Hoja de trabajo Balance consolidado

Miles de euros

Activo	Balance sumas	Ajustes y eliminaciones	Balance consolidado
Accionistas (socios) por desembolsos no exigidos.....	14.390,38	-	14.390,38
Inmovilizado.....	58.217.730,70	-47.716,52	58.170.014,18
Gastos de establecimiento.....	17.595,43	-	17.595,43
Inmovilizaciones inmateriales.....	620.236,87	-10.065,00	610.171,87
Inmovilizaciones materiales.....	44.893.225,69	-19.266,00	44.873.959,69
Inmovilizaciones financieras.....	6.361.523,64	-17.351,52	6.344.172,12
Deudores por operaciones de tráfico a largo plazo.....	6.325.149,05	-1.034,00	6.324.115,05
Fondo de comercio de consolidación.....	1.416,00	0,94	1.416,94
Gastos a distribuir en varios ejercicios.....	65.030,78	-	65.030,78
Activo circulante.....	26.469.331,70	-38.351,00	26.430.980,70
Accionistas por desembolsos exigidos.....	46.776,06	-	46.776,06
Existencias.....	2.426.170,37	-	2.426.170,37
Deudores.....	6.378.331,12	-34.704,00	6.343.627,12
Inversiones financieras temporales.....	10.885.411,84	-3.604,00	10.881.807,84
Tesorería.....	6.706.163,02	-	6.706.163,02
Ajustes por periodificación.....	26.479,29	-43,00	26.436,29
Total Activo.....	84.767.899,56	-86.066,58	84.681.832,98

Pasivo	Balance sumas	Ajustes y eliminaciones	Balance consolidado
Fondos propios.....	34.136.876,74	-68.378,02	34.068.498,72
Capital suscrito o Patrimonio y reservas.....	32.399.899,68	-38.828,18	32.361.071,50
Reservas en sociedades consolidadas por integración global o proporcional.....	-1.443,45	-	-1.443,45
Reservas en sociedades puestas en equivalencia.....	366.495,32	-	366.495,32
Diferencias de conversión.....	-15.458,00	-	-15.458,00
Pérdidas y ganancias atribuible a la sociedad dominante.....	1.387.383,17	-29.549,84	1.357.833,33
1. Pérdidas y ganancias consolidadas.....	1.416.044,72	-29.374,00	1.386.670,72
2. Pérdidas y ganancias atribuibles a socios externos (a deducir).....	28.661,55	175,84	28.837,39
Socios externos.....	433.576,88	4.992,27	438.569,15
Diferencia negativa de consolidación.....	398.426,84	19.889,17	418.316,01
Ingresos a distribuir en varios ejercicios.....	9.625.056,31	-	9.625.056,31
Provisiones para riesgos y gastos.....	6.133.740,32	-	6.133.740,32
Acreeedores a largo plazo.....	19.761.871,11	-4.262,00	19.757.609,11
Acreeedores a corto plazo.....	13.880.980,82	-38.308,00	13.842.672,82
Provisiones para riesgos y gastos a corto plazo.....	397.370,54	-	397.370,54
Total Pasivo.....	84.767.899,56	-86.066,58	84.681.832,98

9.1.2. Hoja de trabajo Cuenta de pérdidas y ganancias consolidada

Miles de euros

Debe	Pérdidas y ganancias sumas	Ajustes y eliminaciones	Pérdidas y ganancias consolidada
Gastos.....	25.106.305,63	-97.491,00	25.008.814,63
Consumos y otros gastos externos.....	9.063.256,84	-2.083,00	9.061.173,84
Gastos de personal.....	6.279.632,12	-	6.279.632,12
Dotaciones para amortizaciones de inmovilizado.....	1.458.374,36	-	1.458.374,36
Variación de las provisiones de tráfico.....	636.995,62	-	636.995,62
Otros gastos de explotación.....	5.234.653,92	-89.787,00	5.144.866,92
Beneficios de explotación.....	1.385.731,37	-34.995,00	1.350.736,37
Gastos financieros y asimilados.....	638.505,58	-5.621,00	632.884,58
Variación de las provisiones de inversiones financieras.....	33.863,46	-	33.863,46
Diferencias negativas de cambio.....	13.681,45	-	13.681,45
Resultados negativos de conversión.....	5,00	-	5,00
Resultados financieros positivos.....	587.884,98	5.621,00	593.505,98
Participación en pérdidas de sociedades puestas en equivalencia.....	964,02	-	964,02
Amortización del fondo de comercio de consolidación.....	128,98	-	128,98
Beneficio de las actividades ordinarias.....	2.147.919,94	-29.374,00	2.118.545,94
Variación de las provisiones de inmovilizado.....	-241.299,57	-	-241.299,57
Pérdidas procedentes del inmovilizado.....	44.434,25	-	44.434,25
Pérdidas por enajenación de participaciones en sociedades consolidadas por integración proporcional.....	58,00	-	58,00
Pérdidas por enajenación de participaciones puestas en equivalencia.....	-	-	-
Pérdidas por operaciones con acciones de la sociedad dominante y con pasivos financieros del grupo.....	-	-	-
Gastos extraordinarios.....	914.412,14	-	914.412,14
Gastos y pérdidas de otros ejercicios.....	751.456,24	-	751.456,24
Resultados extraordinarios positivos.....	-	-	-
Beneficios consolidados antes de impuestos.....	1.694.014,94	-29.374,00	1.664.640,94
Impuesto sobre beneficios.....	172.809,09	-	172.809,09
Otros impuestos.....	105.161,13	-	105.161,13
Resultado consolidado del ejercicio (Beneficio).....	1.416.044,72	-29.374,00	1.386.670,72
Resultado atribuido a socios externos (Beneficios).....	28.661,55	175,84	28.837,39
Resultado del ejercicio atribuido a la sociedad dominante (Beneficios).....	1.387.383,17	-29.549,84	1.357.833,33

Haber	Pérdidas y ganancias sumas	Ajustes y eliminaciones	Pérdidas y ganancias consolidada
Ingresos.....	26.523.137,35	-126.865,00	26.396.272,35
Importe neto de la cifra de negocios.....	22.149.949,59	-80.806,00	22.069.143,59
Otros ingresos de explotación.....	1.908.694,64	-46.059,00	1.862.635,64
Pérdidas de explotación.....	-	-	-
Ingresos financieros.....	691.903,66	-	691.903,66
Diferencias positivas de cambios.....	582.036,81	-	582.036,81
Resultados positivos de conversión.....	-	-	-
Resultados financieros negativos.....	-	-	-
Participación en beneficios de sociedades puestas en equivalencia.....	166.831,59	-	166.831,59
Reversión de diferencias negativas de consolidación.....	8.565,00	-	8.565,00
Pérdidas de las actividades ordinarias.....	-	-	-
Beneficios procedentes del inmovilizado.....	68.358,16	-	68.358,16
Beneficio por enajenación de participaciones en sociedades consolidadas por integración global o proporcional.....	21.800,11	-	21.800,11
Beneficio por enajenación de participaciones en puesta en equivalencia.....	215.064,00	-	215.064,00
Beneficio por operaciones con acciones de la sociedad dominante y con pasivos financieros del grupo.....	-	-	-
Subvenciones de capital transferidas al resultado.....	183.615,58	-	183.615,58
Ingresos extraordinarios.....	377.003,35	-	377.003,35
Ingresos y beneficios de otros ejercicios.....	149.314,86	-	149.314,86
Resultados extraordinarios negativos.....	453.905,00	-	453.905,00
Pérdidas consolidadas antes de impuestos.....	-	-	-
Resultado consolidado del ejercicio (Pérdidas).....	-	-	-
Resultado atribuido a socios externos (Pérdidas).....	-	-	-
Resultado del ejercicio atribuido a la sociedad dominante (Pérdidas).....	-	-	-



**9.2. ENTIDADES QUE FORMAN
EL CONSOLIDADO EN EL
EJERCICIO 2005**

9.2.1. Grupos consolidables y empresas estatales que forman parte del consolidado

GRUPO AEROPUERTOS ESPAÑOLES Y NAVEGACION AEREA

GRUPO AGUAS DE LA CUENCA DEL EBRO

GRUPO AUTORIDAD PORTUARIA DE BALEARES

GRUPO AUTORIDAD PORTUARIA DE BARCELONA

GRUPO AUTORIDAD PORTUARIA DE BILBAO

GRUPO AUTORIDAD PORTUARIA DE GIJON

GRUPO AUTORIDAD PORTUARIA DE LA BAHIA DE ALGECIRAS

GRUPO AUTORIDAD PORTUARIA DE LA CORUÑA

GRUPO AUTORIDAD PORTUARIA DE LAS PALMAS

GRUPO AUTORIDAD PORTUARIA DE MALAGA

GRUPO AUTORIDAD PORTUARIA DE PASAJES

GRUPO AUTORIDAD PORTUARIA DE SANTA CRUZ DE TENERIFE

GRUPO AUTORIDAD PORTUARIA DE VALENCIA

GRUPO AUTORIDAD PORTUARIA DE VIGO

GRUPO COMERCIAL DEL FERROCARRIL

GRUPO CONSORCIO DE LA ZONA FRANCA DE VIGO

GRUPO CONSORCIO ZONA FRANCA DE CÁDIZ

GRUPO CORREOS Y TELÉGRAFOS

GRUPO ENTIDAD PÚBLICA EMPRESARIAL DEL SUELO

GRUPO LOTERIAS Y APUESTAS DEL ESTADO

GRUPO RADIOTELEVISIÓN ESPAÑOLA

GRUPO SOCIEDAD DE SALVAMENTO Y SEGURIDAD MARITIMA

GRUPO SOCIEDAD ESTATAL DE PARTICIPACIONES INDUSTRIALES

ADMINISTRADOR DE INFRAESTRUCTURAS FERROVIARIAS

AGUAS DE LA CUENCA DEL GUADALQUIVIR, S.A.

AGUAS DE LA CUENCA DEL NORTE, S.A.

AGUAS DE LA CUENCA DEL SEGURA, S.A.

AGUAS DE LA CUENCA DEL SUR, S.A.

AGUAS DE LA CUENCA DEL TAJO, S.A.

AGUAS DE LAS CUENCAS MEDITERRANEAS, S.A.

AGUAS DEL DUERO, S.A.

AGUAS DEL JÚCAR, S.A., SOCIEDAD UNIPERSONAL

ALCOHOLES NUÑEZ, S.L.

AUTORIDAD PORTUARIA DE ALICANTE

AUTORIDAD PORTUARIA DE ALMERÍA

AUTORIDAD PORTUARIA DE AVILES

AUTORIDAD PORTUARIA DE BAHIA DE CADIZ

AUTORIDAD PORTUARIA DE CARTAGENA

AUTORIDAD PORTUARIA DE CASTELLON

AUTORIDAD PORTUARIA DE CEUTA

AUTORIDAD PORTUARIA DE FERROL-SAN CIPRIAN

AUTORIDAD PORTUARIA DE HUELVA

AUTORIDAD PORTUARIA DE MARIN Y RIA DE PONTEVEDRA

AUTORIDAD PORTUARIA DE MELILLA

AUTORIDAD PORTUARIA DE MOTRIL

AUTORIDAD PORTUARIA DE SANTANDER

AUTORIDAD PORTUARIA DE SEVILLA

AUTORIDAD PORTUARIA DE TARRAGONA

AUTORIDAD PORTUARIA DE VILLAGARCIA DE AROSA

AXIS PARTICIPACIONES EMPRESARIALES, SGEGR, S.A.

BARCELONA HOLDING OLIMPICO, S.A.

CENTRO MINERO DE PENOUTA, S.A.

CENTRO PARA EL DESARROLLO TECNOLOGICO INDUSTRIAL

COMPAÑIA DE LOS FERROCARRILES DE MADRID A ZARAGOZA Y ALICANTE, S.A. (EN LIQUIDACION)

COMPAÑIA DEL FERROCARRIL CENTRAL DE ARAGON, S.A. (EN LIQUIDACION)

COMPAÑIA ESPAÑOLA DE FINANCIACION DEL DESARROLLO COFIDES, S.A.

COMPAÑIA ESPAÑOLA DE REAFIANZAMIENTO, S.A.

COMPAÑIA GENERAL ESPAÑOLA DE AFRICA

CONSORCIO DE LA ZONA FRANCA DE GRAN CANARIA

CONSORCIO VALENCIA 2007

DEPURADORA DEL BAIX LLOBREGAT, S.A.

EMPRESA NACIONAL DE INNOVACION, S.A.

EMPRESA NACIONAL DE RESIDUOS RADIATIVOS, S.A.

ENAJENACION DE MATERIALES FERROVIARIOS, S.A.

ENTIDAD PÚBLICA EMPRESARIAL RED.ES

EQUIPAMIENTO DE ESPACIOS Y ESTACIONES, S.A.

EQUISOL, S.A.

EXPANSION EXTERIOR, S.A.

EXPASA AGRICULTURA Y GANADERÍA, S.A.

EXPOAGUA ZARAGOZA 2008, SOCIEDAD ANÓNIMA

FABRICA NACIONAL DE MONEDA Y TIMBRE-REAL CASA DE LA MONEDA

FERROCARRILES DE VIA ESTRECHA

FONDICO FONDO DE CAPITAL RIESGO

FONDO DE AYUDA AL DESARROLLO

FONDO DE LIQUIDACIÓN ASICA

FONDO EURO-ICO, FONDO DE CAPITAL RIESGO

FONDO PARA INVERSIONES EN EL EXTERIOR

FONDO PARA LA CONCESIÓN DE MICROCRÉDITOS PARA PROYECTOS DE DESARROLLO SOCIAL BÁSICO EN EL EXTERIOR

FONDO PARA OPERACIONES DE INVERSIÓN EN EL EXTERIOR DE LA PEQUEÑA Y MEDIANA EMPRESA

GERENCIA DEL SECTOR DE LA CONSTRUCCIÓN NAVAL

HIDROGUADIANA, S.A.

INFRAESTRUCTURAS Y EQUIPAMIENTOS HISPALENSES, S.A.

INGENIERIA DE SISTEMAS PARA LA DEFENSA DE ESPAÑA, S.A.

INGENIERIA Y SERVICIOS AEROESPACIALES, S.A.

INMOBILIARIA DE PROMOCIONES Y ARRIENDOS, S.A.

INSTITUTO PARA LA DIVERSIFICACION Y AHORRO DE LA ENERGIA

LA ALMORAIMA, S.A.

PARADORES DE TURISMO DE ESPAÑA, S.A.

PORTEL SERVICIOS TELEMATICOS, S.A.

PROGRAMAS Y EXPLOTACIONES DE RADIODIFUSION, S.A.

PUERTO SECO DE MADRID, S.A.

PUERTOS DEL ESTADO

REDALSA, S.A.

RENFE-OPERADORA

RUMASA, S.A.

SDAD. ESTATAL PARA LA EJECUCION DE PROGRAMAS Y ACTUACIONES CONMEMORATIVAS DEL V CENTENARIO DEL DESCUBRIMIENTO DE AMERICA SA (EN LIQUIDACION)

SOCIEDAD DE INFRAESTRUCTURAS Y EQUIPAMIENTOS PENITENCIARIOS, S.A.

SOCIEDAD ESPAÑOLA DE ESTUDIOS PARA LA COMUNICACION FIJA A TRAVES DEL ESTRECHO DE GIBRALTAR, S.A.

SOCIEDAD ESTATAL DE CONMEMORACIONES CULTURALES, S.A.

SOCIEDAD ESTATAL DE ESTIBA Y DESESTIBA DEL PUERTO DE ALICANTE, S.A.

SOCIEDAD ESTATAL DE ESTIBA Y DESESTIBA DEL PUERTO DE ALMERIA, S.A.

SOCIEDAD ESTATAL DE ESTIBA Y DESESTIBA DEL PUERTO DE AVILES, S.A.

SOCIEDAD ESTATAL DE ESTIBA Y DESESTIBA DEL PUERTO DE CARTAGENA, S.A.

SOCIEDAD ESTATAL DE ESTIBA Y DESESTIBA DEL PUERTO DE CASTELLON, S.A.

SOCIEDAD ESTATAL DE ESTIBA Y DESESTIBA DEL PUERTO DE CEUTA, S.A.

SOCIEDAD ESTATAL DE ESTIBA Y DESESTIBA DEL PUERTO DE FERROL, S.A.

SOCIEDAD ESTATAL DE ESTIBA Y DESESTIBA DEL PUERTO DE HUELVA, S.A.

SOCIEDAD ESTATAL DE ESTIBA Y DESESTIBA DEL PUERTO DE LA BAHIA DE CADIZ, S.A.

SOCIEDAD ESTATAL DE ESTIBA Y DESESTIBA DEL PUERTO DE MARIN, S.A.

SOCIEDAD ESTATAL DE ESTIBA Y DESESTIBA DEL PUERTO DE MELILLA, S.A.

SOCIEDAD ESTATAL DE ESTIBA Y DESESTIBA DEL PUERTO DE MOTRIL, S.A.

SOCIEDAD ESTATAL DE ESTIBA Y DESESTIBA DEL PUERTO DE SANTANDER, S.A.

SOCIEDAD ESTATAL DE ESTIBA Y DESESTIBA DEL PUERTO DE SEVILLA, S.A.

SOCIEDAD ESTATAL DE ESTIBA Y DESESTIBA DEL PUERTO DE TARRAGONA, S.A.

SOCIEDAD ESTATAL DE ESTIBA Y DESESTIBA DEL PUERTO DE VILLAGARCIA DE AROSA, S.A.

SOCIEDAD ESTATAL DE GESTION DE ACTIVOS, S.A.

SOCIEDAD ESTATAL DE GESTIÓN DE LA INFORMACIÓN TURÍSTICA, S.A.

SOCIEDAD ESTATAL DE GESTION INMOBILIARIA DE PATRIMONIO, S.A.

SOCIEDAD ESTATAL DE INFRAESTRUCTURAS AGRARIAS DE LA MESETA SUR, S.A.

SOCIEDAD ESTATAL DE INFRAESTRUCTURAS AGRARIAS DEL NORDESTE, S.A.

SOCIEDAD ESTATAL DE INFRAESTRUCTURAS AGRARIAS DEL NORTE, S.A.

SOCIEDAD ESTATAL DE INFRAESTRUCTURAS AGRARIAS DEL SUR Y ESTE, S.A.

SOCIEDAD ESTATAL DE INFRAESTRUCTURAS DEL TRANSPORTE TERRESTRE, S.A.

SOCIEDAD ESTATAL PARA EL DESARROLLO DEL DISEÑO Y LA INNOVACION, S.A.

SOCIEDAD ESTATAL PARA EXPOSICIONES INTERNACIONALES, S.A.

SOCIEDAD ESTATAL PARA LA ACCIÓN CULTURAL EN EL EXTERIOR, S.A.

SOCIEDAD ESTATAL PARA LA PROMOCIÓN Y ATRACCIÓN DE INVERSIONES EXTERIORES, S.A.

SOCIEDAD PARA LAS ENSEÑANZAS AERONAUTICAS CIVILES, S.A.

TECNOLOGIA E INVESTIGACION FERROVIARIA, S.A.

VIÑEDOS ESPAÑOLES, S.L.

9.2.2. Empresas incluidas en el perímetro de consolidación de cada Grupo consolidable

Grupo/Entidad	Porcentaje de Participación
Grupo Aeropuertos Españoles y Navegación Aérea (AENA)	
INTEGRACIÓN GLOBAL	
AEROPUERTOS ESPAÑOLES Y NAVEGACION AEREA	100,00
AENA DESARROLLO INTERNACIONAL, S.A.	100,00
CENTROS LOGISTICOS AEROPORTUARIOS, S.A.	100,00
INGENIERIA Y ECONOMIA DEL TRANSPORTE, S.A.	61,10
PUESTA EN EQUIVALENCIA	
AEROCALI,S.A. (COLOMBIA) (**)	33,34
AEROPUERTOS DEL CARIBE, S.A. (**)	40,00
AEROPUERTOS MEXICANOS DEL PACIFICO, S.A. (**)	25,50
RESTAURACIÓN AEROPUERTOS ESPAÑOLES, S.A. (**)	48,99
SOCIEDAD AEROPORTUARIA DE LA COSTA, S.A. (**)	37,89
TECNOLOGIA E INVESTIGACION FERROVIARIA, S.A.(***)	49,00
Grupo Aguas de la Cuenca del Ebro (ACESA)	
INTEGRACIÓN GLOBAL	
AGUAS DE LA CUENCA DEL EBRO, S.A.	100,00
SOCIEDAD ESTATAL CANAL DE NAVARRA S.A.	89,45
SOCIEDAD ESTATAL CANAL DE SEGARRA GARRIGUES, S.A	100,00
Grupo Autoridad Portuaria de Baleares	
INTEGRACIÓN GLOBAL	
AUTORIDAD PORTUARIA DE BALEARES	100,00
SOCIEDAD ESTATAL DE ESTIBA Y DESESTIBA DEL PUERTO DE ALCUDIA, S.A.	51,00
SOCIEDAD ESTATAL DE ESTIBA Y DESESTIBA DEL PUERTO DE IBIZA, S.A.	51,00

Grupo/Entidad	Porcentaje de Participación
SOCIEDAD ESTATAL DE ESTIBA Y DESESTIBA DEL PUERTO DE MAHON, S.A.	51,00
SOCIEDAD ESTATAL DE ESTIBA Y DESESTIBA DEL PUERTO DE PALMA DE MALLORCA, S.A.	51,00
Grupo Autoridad Portuaria de Barcelona	
INTEGRACIÓN GLOBAL	
AUTORIDAD PORTUARIA DE BARCELONA	100,00
CENTRO INTERMODAL DE LOGISTICA, S.A.	51,00
GERENCIA URBANISTICA PORT-2000	100,00
SOCIEDAD ESTATAL DE ESTIBA Y DESESTIBA DEL PUERTO DE BARCELONA, S.A.	50,85
WORLD TRADE CENTER BARCELONA, S.A.	52,27
Grupo Autoridad Portuaria de Bilbao	
INTEGRACIÓN GLOBAL	
AUTORIDAD PORTUARIA DE BILBAO	100,00
SOCIEDAD ESTATAL DE ESTIBA Y DESESTIBA DEL PUERTO DE BILBAO, S.A.	51,02
Grupo Autoridad Portuaria de Gijón	
INTEGRACIÓN GLOBAL	
AUTORIDAD PORTUARIA DE GIJON	100,00
SOCIEDAD ESTATAL DE ESTIBA Y DESESTIBA DEL PUERTO DE GIJON, S.A.	51,02
EUROPEAN BULK HANDLING INSTALLATION, S.A.	68,80
ASTURIANA DE SERVICIOS, S.L	100,00
Grupo Autoridad Portuaria de la Bahía de Algeciras	
INTEGRACIÓN GLOBAL	
AUTORIDAD PORTUARIA DE LA BAHIA DE ALGECIRAS	100,00

Grupo/Entidad	Porcentaje de Participación
SOCIEDAD ESTATAL DE ESTIBA Y DESESTIBA DEL PUERTO DE ALGECIRAS-LA LINEA, S.A.	51,02
Grupo Autoridad Portuaria de La Coruña	
INTEGRACIÓN GLOBAL	
AUTORIDAD PORTUARIA DE LA CORUÑA	100,00
SOCIEDAD ESTATAL DE ESTIBA Y DESESTIBA DEL PUERTO DE LA CORUÑA, S.A.	51,00
Grupo Autoridad Portuaria de Las Palmas	
INTEGRACIÓN GLOBAL	
AUTORIDAD PORTUARIA DE LAS PALMAS	100,00
SOCIEDAD ESTATAL DE ESTIBA Y DESESTIBA DEL PUERTO DE ARRECIFE DE LANZAROTE, S.A.	51,00
SOCIEDAD ESTATAL DE ESTIBA Y DESESTIBA DEL PUERTO DE LA LUZ Y LAS PALMAS, S.A.	51,00
SOCIEDAD ESTATAL DE ESTIBA Y DESESTIBA DEL PUERTO DEL ROSARIO DE FUERTEVENTURA, S.A.	51,00
PUESTA EN EQUIVALENCIA	
SOCIEDAD PROMOCIÓN ECONÓMICA DE GRAN CANARIA, S.A. (*)	26,75
Grupo Autoridad Portuaria de Málaga	
INTEGRACIÓN GLOBAL	
AUTORIDAD PORTUARIA DE MALAGA	100,00
SOCIEDAD ESTATAL DE ESTIBA Y DESESTIBA DEL PUERTO DE MALAGA, S.A.	50,92
Grupo Autoridad Portuaria de Pasajes	
INTEGRACIÓN GLOBAL	
AUTORIDAD PORTUARIA DE PASAJES	100,00
SOCIEDAD ESTATAL DE ESTIBA Y DESESTIBA DEL PUERTO DE PASAJES, S.A.	51,02

Grupo/Entidad	Porcentaje de Participación
Grupo Autoridad Portuaria de Santa Cruz de Tenerife	
INTEGRACIÓN GLOBAL	
AUTORIDAD PORTUARIA DE SANTA CRUZ DE TENERIFE	100,00
SOCIEDAD ESTATAL DE ESTIBA Y DESESTIBA DEL PUERTO DE SAN SEBASTIAN DE LA GOMERA, S.A.	94,40
SOCIEDAD ESTATAL DE ESTIBA Y DESESTIBA DEL PUERTO DE SANTA CRUZ DE LA PALMA, S.A.	51,00
SOCIEDAD ESTATAL DE ESTIBA Y DESESTIBA DEL PUERTO DE SANTA CRUZ DE TENERIFE, S.A.	51,00
SOCIEDAD ESTATAL DE ESTIBA Y DESESTIBA DEL PUERTO LA ESTACA DE EL HIERRO, S.A.	100,00
PUESTA EN EQUIVALENCIA	
PARQUE MARITIMO DE SANTA CRUZ DE TENERIFE (*)	50,00
SOCIEDAD DE FOMENTO E INVERSIONES DE TENERIFE,S.A. (*)	20,00
Grupo Autoridad Portuaria de Valencia	
INTEGRACIÓN GLOBAL	
AUTORIDAD PORTUARIA DE VALENCIA	100,00
SOCIEDAD ESTATAL DE ESTIBA Y DESESTIBA DEL PUERTO DE GANDIA, S.A.	51,00
SOCIEDAD ESTATAL DE ESTIBA Y DESESTIBA DEL PUERTO DE SAGUNTO, S.A.	51,00
SOCIEDAD ESTATAL DE ESTIBA Y DESESTIBA DEL PUERTO DE VALENCIA, S.A.	51,02
VALENCIA PLATAFORMA INTERMODAL Y LOGISTICA, S.A.	86,86
PUESTA EN EQUIVALENCIA	
A.E.I.E. EUROPHAR (**)	33,33
INFOPORT VALENCIA, S.A. (**)	26,67
Grupo Autoridad Portuaria de Vigo	
INTEGRACIÓN GLOBAL	
AUTORIDAD PORTUARIA DE VIGO	100,00
SOCIEDAD ESTATAL DE ESTIBA Y DESESTIBA DEL PUERTO DE VIGO S.A.	51,02

Grupo/Entidad	Porcentaje de Participación
Grupo Comercial del Ferrocarril	
INTEGRACIÓN GLOBAL	
COMERCIAL DEL FERROCARRIL, S.A.	100,00
COIN ASESORES, S.A.	100,00
PUESTA EN EQUIVALENCIA	
ARCO DUPLO, S.A. (**)	30,43
CARMEN LA COMIDA DE ESPAÑA 1991, S.A. (**)	36,03
ESTACIONAMIENTOS ALCARREÑOS, S.A. (**)	18,52
ESTACIONAMIENTOS CELTA, S.A. (**)	24,01
ESTACIONAMIENTOS DE ZONA, S.A. (**)	50,00
GENERAL DE ESTACIONAMIENTOS, S.A. (**)	18,02
INMOBILIARIA PARIS, S.A. (**)	30,06
TRENMEDIA, S.A. (**)	49,00
Grupo Consorcio de la Zona Franca de Cádiz	
INTEGRACIÓN GLOBAL	
CONSORCIO DE LA ZONA FRANCA DE CÁDIZ	100,00
APARCAMIENTO ZONA FRANCA S.L.	100,00
CORPORACIÓN ALIMENTARIA QUALITY, S.A.	52,00
INMOBILIARIA DE LA ZONA FRANCA DE CÁDIZ S.L.	100,00
PARQUE COMERCIAL LAS SALINAS, S.A.	100,00
QUALITY FISH INDUSTRIAS PESQUERAS, S.A.	51,49
QUALITY FOOD INDUSTRIA ALIMENTARIA, S.A.U.	100,00
QUALITY SERVICE GESTIÓN DE SERVICIOS INTEGRALES, S.A.U.	100,00
RED IBEROAMERICANA DE LOGÍSTICA Y COMERCIO, S.A.	100,00

Grupo/Entidad	Porcentaje de Participación
SERVICIOS DOCUMENTALES DE ANDALUCIA, S.L.	100,00
SOCIEDAD GENERAL DE LAS BAHÍAS DE CÁDIZ Y ALGECIRAS, S.A.	100,00
INTEGRACIÓN PROPORCIONAL	
PARQUE EMPRESARIAL Y TECNOLOGICO MARISMAS DEL PALMONES, S.A. (*)	50,00
PUESTA EN EQUIVALENCIA	
CITA ANDALUZA (**)	20,00
DESARROLLOS ENERGETICOS BAHIA DE CADIZ (**)	10,00
Grupo Consorcio de la Zona Franca de Vigo	
INTEGRACIÓN GLOBAL	
AUTORIDAD PORTUARIA DE VIGO	100,00
APARCAMIENTOS SUBTERRANEOS DE VIGO, S.L.	100,00
CENTRAL INTERCAMBIO MERCANCÍAS DE VIGO, S.A.	100,00
VIGO ACTIVO SOCIEDAD DE CAPITAL RIESGO, S.A.	80,68
Grupo Correos y Telégrafos	
INTEGRACIÓN GLOBAL	
SOCIEDAD ESTATAL CORREOS Y TELEGRAFOS, S.A.	100,00
CHRONOEXPRES, S.A.	100,00
CORREO HÍBRIDO, S.A.	100,00
CORREOS TELECOM, S.A.	100,00
Grupo Entidad Pública Empresarial del Suelo (SEPES)	
INTEGRACIÓN GLOBAL	
SEPES, ENTIDAD PÚBLICA EMPRESARIAL DE SUELO	100,00
GESTIONES URBANISTICAS DE LA RIOJA, S.A.	75,00

Grupo/Entidad	Porcentaje de Participación
SOCIEDAD ANONIMA DE PROMOCION Y EQUIPAMIENTO DE SUELO DE ALMANSA	62,00
SOCIEDAD PÚBLICA DE ALQUILER, S.A.	100,00
SUELO INDUSTRIAL DE GALICIA, S.A.	53,61
PUESTA EN EQUIVALENCIA	
BILBAO RIA 2000, S.A. (*)	25,00
DEPORTIVO SANTA ANA, S.A. (**)	48,75
SOCIEDAD DE PROMOCION Y EQUIPAMIENTO DEL SUELO DE LORCA, S.A. (*)	40,29
Grupo Loterías y Apuestas del Estado	
INTEGRACIÓN GLOBAL	
LOTERIAS Y APUESTAS DEL ESTADO	100,00
SISTEMAS TECNICOS DE LOTERIAS DEL ESTADO, S.A.	68,15
PUESTA EN EQUIVALENCIA	
SERVICES AUX LOTERIES EN EUROPE SCRL (**)	26,57
Grupo Radiotelevisión Española (RTVE)	
INTEGRACIÓN GLOBAL	
ENTE PUBLICO DE RADIOTELEVISION ESPAÑOLA	100,00
RADIO NACIONAL DE ESPAÑA, S.A.	100,00
TELEVISION ESPAÑOLA, S.A.	100,00
Grupo Sociedad de Salvamento y Seguridad Marítima (SASEMAR)	
INTEGRACIÓN GLOBAL	
SOCIEDAD DE SALVAMENTO Y SEGURIDAD MARÍTIMA	100,00
REMOLQUES MARITIMOS, S.A.	100,00

Grupo/Entidad	Porcentaje de Participación
Grupo Sociedad Estatal de Participaciones Industriales (SEPI)	
INTEGRACIÓN GLOBAL	
SOCIEDAD ESTATAL DE PARTICIPACIONES INDUSTRIALES	100,00
ABRA INDUSTRIAL, S.A.	100,00
ACENOR, S.A.	100,00
AGENCIA CENTROAMERICANA DE NOTICIAS, S.A.	51,17
AGENCIA EFE, S.A.	100,00
AGRUMINSA, S.A.	100,00
AHV-ENSIDESA CAPITAL, S.A.	100,00
ALIMENTOS Y ACEITES, S.A.	91,96
APROTEC, S.A.	100,00
ASTILLEROS ESPAÑOLES, S.A. (EN LIQUIDACIÓN)	100,00
BABCOCK WILCOX ESPAÑOLA, S.A.	100,00
CIREX, S.A.	100,00
COFIVACASA, S.A.	100,00
COLONIZACION Y TRANSFORMACION AGRARIA, S.A.	100,00
COMPAÑIA ESPAÑOLA DE TABACO EN RAMA, S.A.	79,18
DECYPAR, S.A.	100,00
DEFEX, S.A.	51,00
DESGASIFICACION Y LIMPIEZA DE TANQUES, S.A.	100,00
EFE NEWS SERVICES, INC.	100,00
EFEGESTION, S.A.	100,00
EMPRESA DE TRANSFORMACION AGRARIA, S.A.	51,00
EMPRESA DE TRANSFORMAÇÕES AGRARIAS, S.A.	100,00
EMPRESA NACIONAL ADARO, S.A. (EN LIQUIDACIÓN)	100,00
EMPRESA PARA LA GESTION DE RESIDUOS INDUSTRIALES, S.A.	100,00

Grupo/Entidad	Porcentaje de Participación
ENUSA INDUSTRIAS AVANZADAS, S.A.	60,00
ENUSEGUR, S.A.	100,00
ENWESA OPERACIONES, S.A.	55,00
EQUIPOS NUCLEARES, S.A.	100,00
EQUIPOS TERMOMETÁLICOS, S.A.	100,00
EXPRESS TRUCK, S.A.	100,00
GESTION DEL SUELO DE ENSIDESA, S.A.	56,59
GRUAS Y UTILLAJES, S.A.	100,00
HIPÓDROMO DE LA ZARZUELA, S.A.	93,56
HULLERAS DEL NORTE S.A.	100,00
INFOINVEST, S.A.	100,00
INGRUINSA, S.A.	100,00
INIEXPORT, S.A.	100,00
IONMED ESTERILIZACION, S.A.	55,88
IZAR CONSTRUCCIONES NAVALES, S.A.	100,00
MERCADOS CENTRALES DE ABASTECIMIENTO DE ALGECIRAS, S.A.	94,90
MERCADOS CENTRALES DE ABASTECIMIENTO DE ASTURIAS, S.A.	51,00
MERCADOS CENTRALES DE ABASTECIMIENTO DE BADAJOZ, S.A.	96,82
MERCADOS CENTRALES DE ABASTECIMIENTO DE LAS PALMAS, S.A.	58,30
MERCADOS CENTRALES DE ABASTECIMIENTO DE MALAGA, S.A.	87,23
MERCADOS CENTRALES DE ABASTECIMIENTO, S.A.	51,00
MINAS DE ALMADEN Y ARRAYANES, S.A.	100,00
MOLYPHARMA, S.A.	51,00
NAVANTIA, S.A.	100,00
OLYMPIC MOLL, S.A.	100,00
PARQUE EMPRESARIAL PRINCIPADO DE ASTURIAS, S.L.	100,00

Grupo/Entidad	Porcentaje de Participación
PRERREDUCIDOS INTEGRADOS DEL SUROESTE DE ESPAÑA, S.A.	100,00
PRODUCCION Y TECNOLOGIA DE PREFABRICADOS A.E.I.E.	100,00
REICASTRO, S.A.	51,00
REMOLCADORES DEL NOROESTE, S.A.	100,00
S.A. DE ELECTRÓNICA SUBMARINA	51,00
SADIM INVERSIONES, S.A.	100,00
SAES CAPITAL, S.A.	51,00
SANIDAD ANIMAL Y SERVICIOS GANADEROS, S.A.	100,00
SEPI DESARROLLO EMPRESARIAL, S.A.	100,00
SEPIDES GESTION S.G.E.C.R., S.A. (antes CENTRO TECNOLÓGICO DEL SECTOR NAVAL, S.A.)	100,00
SHS CERAMICAS, S.A.	97,22
SOCIEDAD ANONIMA ESTATAL DE CAUCION AGRARIA	80,00
SOCIEDAD ASTURIANA DE DIVERSIFICACIÓN MINERA, S.A.	100,00
SOCIEDAD ESTATAL PARA EL DESARROLLO TECNOLÓGICO DEL TURISMO, S.A.	100,00
SOCIEDAD PARA EL DESARROLLO INDUSTRIAL DE ANDALUCIA, S.A.	60,29
SOCIEDAD PARA EL DESARROLLO INDUSTRIAL DE ARAGON, S.A.	51,00
SOCIEDAD PARA EL DESARROLLO INDUSTRIAL DE EXTREMADURA, S.A.	62,29
SOLUCIONES FERROLANAS S.A.	100,00
SUELO EMPRESARIAL DEL ATLÁNTICO, S.L.	85,00
TECNOLOGIA, ARQUITECTURA Y SISTEMAS, S.A.	100,00
TECNOLOGIAS Y SERVICIOS AGRARIOS, S.A.	100,00
TECONMA, S.A.	65,66
WESER ENGINEERING GMBH	100,00
INTEGRACIÓN PROPORCIONAL	
A.I.E. ENUSA-ENWESA (**)	50,00
SOCIEDAD PARA EL DESARROLLO DE LA COMARCAS MINERAS, S.A. (*)	50,00

Grupo/Entidad	Porcentaje de Participación
SODECO GESTIÓN, S.L. (*)	50,00
PUESTA EN EQUIVALENCIA	
ALBAIDA RECURSOS NATURALES S.A. (**)	25,00
ASTUR BILDUNG, S.L. (**)	49,00
BARNATRON, S.A. (**)	34,28
BIGLOG,S.A. (**)	25,00
CATALANA DE DISPENSACION, S.A. (**)	20,00
CENTRO DE TRANSFERENCIAS, S.A. (**)	30,00
CONSORCIO MERCASA INCATEMA (**)	36,40
CURVET RIOGLASS, S.A. (**)	49,00
EADS N.V. (**)	5,47
EFEAGRO, S.A. (***)	50,00
FELGUERA RAIL, S.A. (**)	22,50
GE ENUSA NUCLEAR FUEL, S.A.(**)	49,00
GESTIÓN Y PROTECCIÓN AMBIENTAL, S.L. (**)	22,68
IBERIA (**)	5,22
INMIZE CAPITAL, .S.L. (**)	20,00
MERCADOS CENTRALES DE ABASTECIMIENTO DE ALICANTE, S.A. (*)	48,50
MERCADOS CENTRALES DE ABASTECIMIENTO DE BARCELONA, S.A. (*)	36,80
MERCADOS CENTRALES DE ABASTECIMIENTO DE BILBAO, S.A. (*)	38,90
MERCADOS CENTRALES DE ABASTECIMIENTO DE CÓRDOBA, S.A.(*)	48,90
MERCADOS CENTRALES DE ABASTECIMIENTO DE GRANADA, S.A. (*)	48,50
MERCADOS CENTRALES DE ABASTECIMIENTO DE JEREZ, S.A. (*)	48,60
MERCADOS CENTRALES DE ABASTECIMIENTO DE LEON, S.A. (*)	36,80
MERCADOS CENTRALES DE ABASTECIMIENTO DE MADRID, S.A. (*)	48,60
MERCADOS CENTRALES DE ABASTECIMIENTO DE MURCIA, S.A. (*)	48,90

Grupo/Entidad	Porcentaje de Participación
MERCADOS CENTRALES DE ABASTECIMIENTO DE PALMA DE MALLORCA, S.A. (*)	45,20
MERCADOS CENTRALES DE ABASTECIMIENTO DE PAMPLONA, S.A. (*)	40,00
MERCADOS CENTRALES DE ABASTECIMIENTO DE SALAMANCA, S.A. (*)	46,90
MERCADOS CENTRALES DE ABASTECIMIENTO DE SANTANDER, S.A. (*)	48,70
MERCADOS CENTRALES DE ABASTECIMIENTO DE SANTIAGO, S.A. (*)	49,00
MERCADOS CENTRALES DE ABASTECIMIENTO DE SEVILLA, S.A. (*)	48,20
MERCADOS CENTRALES DE ABASTECIMIENTO DE TENERIFE, S.A. (*)	40,74
MERCADOS CENTRALES DE ABASTECIMIENTO DE VALENCIA, S.A. (*)	48,80
MERCADOS CENTRALES DE ABASTECIMIENTO DE ZARAGOZA, S.A. (*)	48,80
PARQUE EMPRESARIAL DE CANTABRIA, S.L. (*)	48,00
PARQUE EMPRESARIAL DE REQUENA, S.L. (*)	50,00
PARQUE EMPRESARIAL DE SAGUNTO, S.L. (*)	50,00
PARQUE EMPRESARIAL DE VILLAESCUSA, S.L. (*)	48,00
PROMOCION Y EXPLOTACION HIDRAULICA (**)	43,00
RED ELECTRICA DE ESPAÑA, S.A. (**)	20,00
RESIDUOS DE MELILLA, S.A. (*)	50,00
RIOGLASS ASTUR S.A. (**)	49,00
SAINSEL (**)	50,00
SIDERÚRGICA DEL TUBO SOLDADO, S.A. (**)	43,00
SIMANT FRAGATAS DE DEFENSA AIE (**)	33,33
SOCIEDAD ESPAÑOLA DE REVESTIMIENTOS DE TUBOS, S.L. (**)	33,00
SOCIEDAD IBERO-AMERICANA DE REPARACIONES NAVALES LIMITADA (**)	50,00
UROGALLO LANGREO, S.A. (**)	45,00
WESTINGHOUSE TECHNOLOGY SYSTEMS, S.A. (**)	30,00

(*) Sociedad pública de ámbito autonómico, provincial o municipal

(**) Sociedad privada

(***) Sociedad estatal no consolidada por integración global

Grupo/Entidad	Porcentaje de Participación
RIOGLASS ASTUR S.A. (**)	49,00
SAINSEL (**)	50,00
SIDERÚRGICA DEL TUBO SOLDADO, S.A. (**)	43,00
SIMANT FRAGATAS DE DEFENSA AIE (**)	33,33
SOCIEDAD ESPAÑOLA DE REVESTIMIENTOS DE TUBOS, S.L. (**)	33,00
SOCIEDAD IBERO-AMERICANA DE REPARACIONES NAVALES LIMITADA (**)	50,00
UROGALLO LANGREO, S.A. (**)	45,00
WESTINGHOUSE TECHNOLOGY SYSTEMS, S.A. (**)	30,00

(*) Sociedad pública de ámbito autonómico, provincial o municipal

(**) Sociedad privada

(***) Sociedad estatal no consolidada por integración global

9.2.3. Empresas que forman grupo y no han consolidado, incluidas en el perímetro de consolidación

ADMINISTRADOR DE INFRAESTRUCTURAS FERROVIARIAS

ALCOHOLES NUÑEZ, S.L.

AUTORIDAD PORTUARIA DE ALICANTE

AUTORIDAD PORTUARIA DE ALMERÍA

AUTORIDAD PORTUARIA DE AVILES

AUTORIDAD PORTUARIA DE BAHIA DE CADIZ

AUTORIDAD PORTUARIA DE CARTAGENA

AUTORIDAD PORTUARIA DE CASTELLON

AUTORIDAD PORTUARIA DE CEUTA

AUTORIDAD PORTUARIA DE FERROL-SAN CIPRIAN

AUTORIDAD PORTUARIA DE HUELVA

AUTORIDAD PORTUARIA DE MARIN Y RIA DE PONTEVEDRA

AUTORIDAD PORTUARIA DE MELILLA

AUTORIDAD PORTUARIA DE MOTRIL

AUTORIDAD PORTUARIA DE SANTANDER

AUTORIDAD PORTUARIA DE SEVILLA

AUTORIDAD PORTUARIA DE TARRAGONA

AUTORIDAD PORTUARIA DE VILLAGARCIA DE AROSA

CENTRO MINERO DE PENOUTA, S.A.

ENAJENACION DE MATERIALES FERROVIARIOS, S.A.

EQUIPAMIENTO DE ESPACIOS Y ESTACIONES, S.A.

EQUISOL, S.A.

EXPASA AGRICULTURA Y GANADERÍA, S.A.

PORTEL SERVICIOS TELEMATICOS, S.A.

PUERTOS DEL ESTADO

REDALSA, S.A.

SOCIEDAD ESTATAL DE ESTIBA Y DESESTIBA DEL PUERTO DE ALICANTE, S.A.

SOCIEDAD ESTATAL DE ESTIBA Y DESESTIBA DEL PUERTO DE ALMERIA, S.A.

SOCIEDAD ESTATAL DE ESTIBA Y DESESTIBA DEL PUERTO DE AVILES, S.A.

SOCIEDAD ESTATAL DE ESTIBA Y DESESTIBA DEL PUERTO DE CARTAGENA, S.A.

SOCIEDAD ESTATAL DE ESTIBA Y DESESTIBA DEL PUERTO DE CASTELLON, S.A.

SOCIEDAD ESTATAL DE ESTIBA Y DESESTIBA DEL PUERTO DE CEUTA, S.A.

SOCIEDAD ESTATAL DE ESTIBA Y DESESTIBA DEL PUERTO DE FERROL, S.A.

SOCIEDAD ESTATAL DE ESTIBA Y DESESTIBA DEL PUERTO DE HUELVA, S.A.

SOCIEDAD ESTATAL DE ESTIBA Y DESESTIBA DEL PUERTO DE LA BAHIA DE CADIZ, S.A.

SOCIEDAD ESTATAL DE ESTIBA Y DESESTIBA DEL PUERTO DE MARIN, S.A.

SOCIEDAD ESTATAL DE ESTIBA Y DESESTIBA DEL PUERTO DE MELILLA, S.A.

SOCIEDAD ESTATAL DE ESTIBA Y DESESTIBA DEL PUERTO DE MOTRIL, S.A.

SOCIEDAD ESTATAL DE ESTIBA Y DESESTIBA DEL PUERTO DE SANTANDER, S.A.

SOCIEDAD ESTATAL DE ESTIBA Y DESESTIBA DEL PUERTO DE SEVILLA, S.A.

SOCIEDAD ESTATAL DE ESTIBA Y DESESTIBA DEL PUERTO DE TARRAGONA, S.A.

SOCIEDAD ESTATAL DE ESTIBA Y DESESTIBA DEL PUERTO DE VILLAGARCIA DE AROSA, S.A.

TECNOLOGIA E INVESTIGACION FERROVIARIA, S.A.

VIÑEDOS ESPAÑOLES, S.L.

9.2.4. Empresas individuales que no forman grupo, incluidas en el perímetro de consolidación

AGUAS DE LA CUENCA DEL GUADALQUIVIR, S.A.

AGUAS DE LA CUENCA DEL NORTE, S.A.

AGUAS DE LA CUENCA DEL SEGURA, S.A.

AGUAS DE LA CUENCA DEL SUR, S.A.

AGUAS DE LA CUENCA DEL TAJO, S.A.

AGUAS DE LAS CUENCAS MEDITERRANEAS, S.A.

AGUAS DEL DUERO, S.A.

AGUAS DEL JÚCAR, S.A., SOCIEDAD UNIPERSONAL

AXIS PARTICIPACIONES EMPRESARIALES, SGEGR, S.A.

BARCELONA HOLDING OLIMPICO, S.A.

CENTRO PARA EL DESARROLLO TECNOLOGICO INDUSTRIAL

COMPAÑIA DE LOS FERROCARRILES DE MADRID A ZARAGOZA Y ALICANTE, S.A. (EN LIQUIDACION)

COMPAÑIA DEL FERROCARRIL CENTRAL DE ARAGON, S.A. (EN LIQUIDACION)

COMPAÑIA ESPAÑOLA DE FINANCIACION DEL DESARROLLO COFIDES, S.A.

COMPAÑIA ESPAÑOLA DE REAFIANZAMIENTO, S.A.

COMPAÑIA GENERAL ESPAÑOLA DE AFRICA

CONSORCIO DE LA ZONA FRANCA DE GRAN CANARIA

CONSORCIO VALENCIA 2007

DEPURADORA DEL BAIX LLOBREGAT, S.A.

EMPRESA NACIONAL DE INNOVACION, S.A.

EMPRESA NACIONAL DE RESIDUOS RADIOACTIVOS, S.A.

ENTIDAD PÚBLICA EMPRESARIAL RED.ES

EXPANSION EXTERIOR, S.A.

EXPOAGUA ZARAGOZA 2008, SOCIEDAD ANÓNIMA

FABRICA NACIONAL DE MONEDA Y TIMBRE-REAL CASA DE LA MONEDA

FERROCARRILES DE VIA ESTRECHA

FONDICO FONDO DE CAPITAL RIESGO

FONDO DE AYUDA AL DESARROLLO

FONDO DE LIQUIDACIÓN ASICA

FONDO EURO-ICO, FONDO DE CAPITAL RIESGO

FONDO PARA INVERSIONES EN EL EXTERIOR

FONDO PARA LA CONCESIÓN DE MICROCRÉDITOS PARA PROYECTOS DE DESARROLLO SOCIAL BÁSICO EN EL EXTERIOR

FONDO PARA OPERACIONES DE INVERSIÓN EN EL EXTERIOR DE LA PEQUEÑA Y MEDIANA EMPRESA

GERENCIA DEL SECTOR DE LA CONSTRUCCIÓN NAVAL

HIDROGUADIANA, S.A.

INFRAESTRUCTURAS Y EQUIPAMIENTOS HISPALENSES, S.A.

INGENIERIA DE SISTEMAS PARA LA DEFENSA DE ESPAÑA, S.A.

INGENIERIA Y SERVICIOS AEROESPACIALES, S.A.

INMOBILIARIA DE PROMOCIONES Y ARRIENDOS, S.A.

INSTITUTO PARA LA DIVERSIFICACION Y AHORRO DE LA ENERGIA

LA ALMORAIMA, S.A.

PARADORES DE TURISMO DE ESPAÑA, S.A.

PROGRAMAS Y EXPLOTACIONES DE RADIODIFUSION, S.A.

PUERTO SECO DE MADRID, S.A.

RENFE-OPERADORA

RUMASA, S.A.

SDAD. ESTATAL PARA LA EJECUCION DE PROGRAMAS Y ACTUACIONES CONMEMORATIVAS DEL V CENTENARIO DEL DESCUBRIMIENTO DE AMERICA SA (EN LIQUIDACION)

SOCIEDAD DE INFRAESTRUCTURAS Y EQUIPAMIENTOS PENITENCIARIOS, S.A.

SOCIEDAD ESPAÑOLA DE ESTUDIOS PARA LA COMUNICACION FIJA A TRAVES DEL ESTRECHO DE GIBRALTAR, S.A.

SOCIEDAD ESTATAL DE CONMEMORACIONES CULTURALES, S.A.

SOCIEDAD ESTATAL DE GESTION DE ACTIVOS, S.A.

SOCIEDAD ESTATAL DE GESTIÓN DE LA INFORMACIÓN TURÍSTICA, S.A.

SOCIEDAD ESTATAL DE GESTION INMOBILIARIA DE PATRIMONIO, S.A.

SOCIEDAD ESTATAL DE INFRAESTRUCTURAS AGRARIAS DE LA MESETA SUR, S.A.

SOCIEDAD ESTATAL DE INFRAESTRUCTURAS AGRARIAS DEL NORDESTE, S.A.

SOCIEDAD ESTATAL DE INFRAESTRUCTURAS AGRARIAS DEL NORTE, S.A.

SOCIEDAD ESTATAL DE INFRAESTRUCTURAS AGRARIAS DEL SUR Y ESTE, S.A.

SOCIEDAD ESTATAL DE INFRAESTRUCTURAS DEL TRANSPORTE TERRESTRE, S.A.

SOCIEDAD ESTATAL PARA EL DESARROLLO DEL DISEÑO Y LA INNOVACION, S.A.

SOCIEDAD ESTATAL PARA EXPOSICIONES INTERNACIONALES, S.A.

SOCIEDAD ESTATAL PARA LA ACCIÓN CULTURAL EN EL EXTERIOR, S.A.

SOCIEDAD ESTATAL PARA LA PROMOCIÓN Y ATRACCIÓN DE INVERSIONES EXTERIORES, S.A.

SOCIEDAD PARA LAS ENSEÑANZAS AERONAUTICAS CIVILES, S.A.



9.3. ANÁLISIS ECONÓMICO FINANCIERO DE LOS GRUPOS CONSOLIDABLES

9.3.1. Balance consolidado

Activo	2005	
	Miles de euros	Porcentaje
Accionistas (socios) por desembolsos no exigidos.....	14.390,38	0,02
Inmovilizado.....	58.170.014,18	68,69
Gastos de establecimiento.....	17.595,43	0,02
Inmovilizaciones inmateriales.....	610.171,87	0,72
Inmovilizaciones materiales.....	44.873.959,69	52,99
Inmovilizaciones financieras.....	6.344.172,12	7,49
Deudores por operaciones de tráfico a largo plazo.....	6.324.115,05	7,47
Fondo de comercio de consolidación.....	1.416,94	-
Gastos a distribuir en varios ejercicios.....	65.030,78	0,08
Activo circulante.....	26.430.980,70	31,21
Accionistas por desembolsos exigidos.....	46.776,06	0,06
Existencias.....	2.426.170,37	2,87
Deudores.....	6.343.627,12	7,49
Inversiones financieras temporales.....	10.881.807,84	12,85
Tesorería.....	6.706.163,02	7,92
Ajustes por periodificación.....	26.436,29	0,03
Total Activo.....	84.681.832,98	100,00

Pasivo	2005	
	Miles de euros	Porcentaje
Fondos propios.....	34.068.498,72	40,23
Capital suscrito o Patrimonio y reservas.....	32.361.071,50	38,21
Reservas en sociedades consolidadas por integración global o proporcional.....	-1.443,45	-
Reservas en sociedades puestas en equivalencia.....	366.495,32	0,43
Diferencias de conversión.....	-15.458,00	-0,01
Pérdidas y ganancias atribuible a la sociedad dominante.....	1.357.833,33	1,60
1. Pérdidas y ganancias consolidadas.....	1.386.670,72	1,64
2. Pérdidas y ganancias atribuibles a socios externos (a deducir).....	28.837,39	0,03
Socios externos.....	438.569,15	0,52
Diferencia negativa de consolidación.....	418.316,01	0,49
Ingresos a distribuir en varios ejercicios.....	9.625.056,31	11,37
Provisiones para riesgos y gastos.....	6.133.740,32	7,24
Acreeedores a largo plazo.....	19.757.609,11	23,33
Acreeedores a corto plazo.....	13.842.672,82	16,35
Provisiones para riesgos y gastos a corto plazo.....	397.370,54	0,47
Total Pasivo.....	84.681.832,98	100,00

9.3.2. Activo

Grupo/empresa	2005	
	Miles de euros	Porcentaje
ADMINISTRADOR DE INFRAESTRUCTURAS FERROVIARIAS	20.034.375,40	23,66
GRUPO AEROPUERTOS ESPAÑOLES Y NAVEGACION AEREA	12.405.980,00	14,65
GRUPO SOCIEDAD ESTATAL DE PARTICIPACIONES INDUSTRIALES	10.760.171,00	12,71
FONDO DE AYUDA AL DESARROLLO	5.004.917,83	5,91
RENFE-OPERADORA	4.033.668,63	4,76
GRUPO LOTERIAS Y APUESTAS DEL ESTADO	2.384.027,24	2,82
GRUPO CORREOS Y TELÉGRAFOS	2.374.438,00	2,80
EMPRESA NACIONAL DE RESIDUOS RADIATIVOS, S.A.	1.972.030,00	2,33
GRUPO AUTORIDAD PORTUARIA DE BARCELONA	1.599.134,00	1,89
GRUPO RADIOTELEVISIÓN ESPAÑOLA	1.388.820,87	1,64
AJUSTES/ELIMINACIONES	-86.066,58	-0,10
RESTO GRUPOS/EMPRESAS	22.810.336,59	26,94
Total	84.681.832,98	100,00

9.3.3. Inmovilizaciones materiales

Grupo/empresa	2005	
	Miles de euros	Porcentaje
ADMINISTRADOR DE INFRAESTRUCTURAS FERROVIARIAS	14.422.749,57	32,14
GRUPO AEROPUERTOS ESPAÑOLES Y NAVEGACION AEREA	11.375.880,00	25,35
RENFE-OPERADORA	3.303.527,46	7,36
GRUPO CORREOS Y TELÉGRAFOS	1.461.533,00	3,26
GRUPO AUTORIDAD PORTUARIA DE BARCELONA	1.361.046,00	3,03
GRUPO SOCIEDAD ESTATAL DE PARTICIPACIONES INDUSTRIALES	1.144.117,00	2,55
GRUPO AUTORIDAD PORTUARIA DE VALENCIA	750.372,79	1,67
GRUPO AUTORIDAD PORTUARIA DE BILBAO	740.491,04	1,65
GRUPO AUTORIDAD PORTUARIA DE LAS PALMAS	633.403,00	1,41
FERROCARRILES DE VIA ESTRECHA	594.225,88	1,32
AJUSTES/ELIMINACIONES	-19.266,00	-0,04
RESTO GRUPOS/EMPRESAS	9.105.879,95	20,29
Total	44.873.959,69	100,00

9.3.4. Inmovilizaciones financieras

Grupo/empresa	2005	
	Miles de euros	Porcentaje
GRUPO SOCIEDAD ESTATAL DE PARTICIPACIONES INDUSTRIALES	2.351.434,00	37,06
EMPRESA NACIONAL DE RESIDUOS RADIATIVOS, S.A.	1.787.523,00	28,18
ADMINISTRADOR DE INFRAESTRUCTURAS FERROVIARIAS	832.664,02	13,12
BARCELONA HOLDING OLIMPICO, S.A.	377.389,00	5,95
GRUPO AEROPUERTOS ESPAÑOLES Y NAVEGACION AEREA	257.660,00	4,06
RENFE-OPERADORA	207.307,66	3,27
FONDO PARA INVERSIONES EN EL EXTERIOR	196.780,63	3,10
FONDO DE AYUDA AL DESARROLLO	31.868,10	0,50
INFRAESTRUCTURAS Y EQUIPAMIENTOS HISPALENSES, S.A.	31.225,18	0,49
INGENIERIA Y SERVICIOS AEROESPACIALES, S.A.	31.189,08	0,49
AJUSTES/ELIMINACIONES	-17.351,52	-0,27
RESTO GRUPOS/EMPRESAS	256.482,97	4,04
Total	6.344.172,12	100,00

9.3.5. Deudores por operaciones de tráfico a largo plazo

Grupo/empresa	2005	
	Miles de euros	Porcentaje
FONDO DE AYUDA AL DESARROLLO	4.495.872,92	71,09
GRUPO SOCIEDAD ESTATAL DE PARTICIPACIONES INDUSTRIALES	960.609,00	15,19
CENTRO PARA EL DESARROLLO TECNOLOGICO INDUSTRIAL	463.340,08	7,33
GRUPO ENTIDAD PÚBLICA EMPRESARIAL DEL SUELO	227.831,00	3,60
RENFE-OPERADORA	46.959,31	0,74
EMPRESA NACIONAL DE INNOVACION, S.A.	38.924,61	0,62
ADMINISTRADOR DE INFRAESTRUCTURAS FERROVIARIAS	36.817,11	0,58
INSTITUTO PARA LA DIVERSIFICACION Y AHORRO DE LA ENERGIA	16.118,16	0,25
GRUPO AUTORIDAD PORTUARIA DE LAS PALMAS	11.970,00	0,19
GRUPO AUTORIDAD PORTUARIA DE BARCELONA	7.470,00	0,12
AJUSTES/ELIMINACIONES	-1.034,00	-0,02
RESTO GRUPOS/EMPRESAS	19.236,86	0,30
Total	6.324.115,05	100,00

9.3.6. Fondo de Comercio de Consolidación

Grupo/empresa	2005	
	Miles de euros	Porcentaje
GRUPO SOCIEDAD ESTATAL DE PARTICIPACIONES INDUSTRIALES	655,00	46,23
GRUPO AUTORIDAD PORTUARIA DE SANTA CRUZ DE TENERIFE	436,00	30,77
GRUPO COMERCIAL DEL FERROCARRIL	220,00	15,53
GRUPO AUTORIDAD PORTUARIA DE BARCELONA	105,00	7,41
RESTO GRUPOS/EMPRESAS	0,94	0,07
Total	1.416,94	100,00

9.3.7. Deudores a corto plazo

Grupo/empresa	2005	
	Miles de euros	Porcentaje
GRUPO SOCIEDAD ESTATAL DE PARTICIPACIONES INDUSTRIALES	1.177.363,00	18,56
ADMINISTRADOR DE INFRAESTRUCTURAS FERROVIARIAS	689.617,58	10,87
GRUPO AEROPUERTOS ESPAÑOLES Y NAVEGACION AEREA	444.354,00	7,00
GRUPO RADIOTELEVISIÓN ESPAÑOLA	415.632,36	6,55
RENFE-OPERADORA	406.056,49	6,40
GRUPO CORREOS Y TELÉGRAFOS	355.274,00	5,60
FONDO DE AYUDA AL DESARROLLO	330.707,25	5,21
GRUPO LOTERIAS Y APUESTAS DEL ESTADO	258.303,01	4,07
CENTRO PARA EL DESARROLLO TECNOLOGICO INDUSTRIAL	181.079,01	2,85
AGUAS DE LA CUENCA DEL GUADALQUIVIR, S.A.	177.032,62	2,79
AJUSTES/ELIMINACIONES	-34.704,00	-0,55
RESTO GRUPOS/EMPRESAS	1.942.911,80	30,63
Total	6.343.627,12	100,00

9.3.8. Inversiones financieras temporales

Grupo/empresa	2005	
	Miles de euros	Porcentaje
ADMINISTRADOR DE INFRAESTRUCTURAS FERROVIARIAS	3.461.049,11	31,81
GRUPO SOCIEDAD ESTATAL DE PARTICIPACIONES INDUSTRIALES	3.168.703,00	29,12
GRUPO AGUAS DE LA CUENCA DEL EBRO	441.828,79	4,06
GRUPO RADIOTELEVISIÓN ESPAÑOLA	306.101,39	2,81
CENTRO PARA EL DESARROLLO TECNOLÓGICO INDUSTRIAL	298.173,93	2,74
AGUAS DE LAS CUENCAS MEDITERRANEAS, S.A.	241.378,63	2,22
SOCIEDAD ESTATAL DE GESTION INMOBILIARIA DE PATRIMONIO, S.A.	184.778,09	1,70
SOCIEDAD ESTATAL DE INFRAESTRUCTURAS AGRARIAS DEL SUR Y ESTE, S.A.	163.302,05	1,50
COMPAÑÍA ESPAÑOLA DE REAFIANZAMIENTO, S.A.	153.571,97	1,41
GRUPO CONSORCIO DE LA ZONA FRANCA DE VIGO	149.243,93	1,37
AJUSTES/ELIMINACIONES	-3.604,00	-0,03
RESTO GRUPOS/EMPRESAS	2.313.416,95	21,26
Total	10.881.807,84	100,00

9.3.9. Fondos propios

Grupo/empresa	2005	
	Miles de euros	Porcentaje
ADMINISTRADOR DE INFRAESTRUCTURAS FERROVIARIAS	10.880.508,41	31,94
FONDO DE AYUDA AL DESARROLLO	4.722.027,35	13,86
GRUPO AEROPUERTOS ESPAÑOLES Y NAVEGACION AEREA	4.254.119,00	12,49
GRUPO SOCIEDAD ESTATAL DE PARTICIPACIONES INDUSTRIALES	2.623.278,00	7,70
GRUPO CORREOS Y TELÉGRAFOS	1.316.239,00	3,86
RENFE-OPERADORA	1.234.916,41	3,62
GRUPO ENTIDAD PÚBLICA EMPRESARIAL DEL SUELO	980.433,00	2,88
GRUPO AUTORIDAD PORTUARIA DE BARCELONA	751.357,00	2,21
CENTRO PARA EL DESARROLLO TECNOLÓGICO INDUSTRIAL	747.134,73	2,19
FONDO DE LIQUIDACIÓN ASICA	-2.291,78	-0,01
EXPOAGUA ZARAGOZA 2008, SOCIEDAD ANÓNIMA	-5.883,00	-0,02
CONSORCIO VALENCIA 2007	-6.575,00	-0,02
GRUPO RADIOTELEVISIÓN ESPAÑOLA	-6.783.568,78	-19,91
AJUSTES/ELIMINACIONES	-68.378,02	-0,20
RESTO GRUPOS/EMPRESAS	13.425.182,40	39,41
Total	34.068.498,72	100,00

9.3.10. Reservas en entidades consolidadas por integración global o proporcional

Grupo/empresa	2005	
	Miles de euros	Porcentaje
GRUPO AUTORIDAD PORTUARIA DE SANTA CRUZ DE TENERIFE	29.011,08	-2.009,84
GRUPO AEROPUERTOS ESPAÑOLES Y NAVEGACION AEREA	20.590,00	-1.426,44
GRUPO AGUAS DE LA CUENCA DEL EBRO	15.631,39	-1.082,92
GRUPO RADIOTELEVISIÓN ESPAÑOLA	9.270,45	-642,24
GRUPO SOCIEDAD DE SALVAMENTO Y SEGURIDAD MARITIMA	8.405,00	-582,29
GRUPO AUTORIDAD PORTUARIA DE GIJON	6.669,99	-462,09
GRUPO ENTIDAD PÚBLICA EMPRESARIAL DEL SUELO	3.829,00	-265,27
GRUPO AUTORIDAD PORTUARIA DE BARCELONA	865,00	-59,93
GRUPO CONSORCIO ZONA FRANCA DE CÁDIZ	848,25	-58,77
GRUPO AUTORIDAD PORTUARIA DE LAS PALMAS	49,00	-3,39
GRUPO CONSORCIO DE LA ZONA FRANCA DE VIGO	-586,16	40,61
GRUPO LOTERIAS Y APUESTAS DEL ESTADO	-766,40	53,10
GRUPO AUTORIDAD PORTUARIA DE LA CORUÑA	-921,24	63,82
GRUPO AUTORIDAD PORTUARIA DE VALENCIA	-1.827,81	126,63
GRUPO SOCIEDAD ESTATAL DE PARTICIPACIONES INDUSTRIALES	-92.511,00	6.409,02
Total	-1.443,45	100,00

9.3.11. Reservas en sociedades puestas en equivalencia

Grupo/empresa	2005	
	Miles de euros	Porcentaje
GRUPO SOCIEDAD ESTATAL DE PARTICIPACIONES INDUSTRIALES	357.974,00	97,67
GRUPO AEROPUERTOS ESPAÑOLES Y NAVEGACION AEREA	5.053,00	1,38
GRUPO COMERCIAL DEL FERROCARRIL	1.424,49	0,39
GRUPO ENTIDAD PÚBLICA EMPRESARIAL DEL SUELO	998,00	0,27
GRUPO AUTORIDAD PORTUARIA DE SANTA CRUZ DE TENERIFE	891,88	0,24
GRUPO AUTORIDAD PORTUARIA DE LAS PALMAS	95,00	0,03
GRUPO AUTORIDAD PORTUARIA DE GIJON	25,12	0,01
GRUPO AUTORIDAD PORTUARIA DE VALENCIA	17,88	0,00
GRUPO CONSORCIO ZONA FRANCA DE CÁDIZ	15,95	0,00
Total	366.495,32	100,00

9.3.12. Pérdidas y ganancias atribuibles a la sociedad dominante

Grupo/empresa	2005	
	Miles de euros	Porcentaje
GRUPO LOTERIAS Y APUESTAS DEL ESTADO	2.374.010,24	174,84
GRUPO SOCIEDAD ESTATAL DE PARTICIPACIONES INDUSTRIALES	198.469,00	14,62
GRUPO CORREOS Y TELÉGRAFOS	177.304,00	13,06
GRUPO ENTIDAD PÚBLICA EMPRESARIAL DEL SUELO	88.958,00	6,55
GRUPO AUTORIDAD PORTUARIA DE BARCELONA	57.509,00	4,24
GRUPO AEROPUERTOS ESPAÑOLES Y NAVEGACION AEREA	35.466,00	2,61
GRUPO AUTORIDAD PORTUARIA DE LA BAHIA DE ALGECIRAS	35.393,26	2,61
AUTORIDAD PORTUARIA DE HUELVA	31.002,71	2,28
FABRICA NACIONAL DE MONEDA Y TIMBRE-REAL CASA DE LA MONEDA	28.348,95	2,09
RENFE-OPERADORA	-201.370,93	-14,83
GRUPO RADIOTELEVISIÓN ESPAÑOLA	-618.911,23	-45,58
FONDO DE AYUDA AL DESARROLLO	-769.876,69	-56,70
AJUSTES/ELIMINACIONES	-29.549,84	-2,18
RESTO GRUPOS/EMPRESAS	-48.919,14	-3,60
Total	1.357.833,33	100,00

9.3.13. Pérdidas y ganancias consolidadas

Grupo/empresa	2005	
	Miles de euros	Porcentaje
GRUPO LOTERIAS Y APUESTAS DEL ESTADO	2.376.020,78	171,35
GRUPO SOCIEDAD ESTATAL DE PARTICIPACIONES INDUSTRIALES	222.156,00	16,02
GRUPO CORREOS Y TELÉGRAFOS	177.304,00	12,79
GRUPO ENTIDAD PÚBLICA EMPRESARIAL DEL SUELO	88.787,00	6,40
GRUPO AUTORIDAD PORTUARIA DE BARCELONA	59.146,00	4,27
GRUPO AEROPUERTOS ESPAÑOLES Y NAVEGACION AEREA	39.733,00	2,87
GRUPO AUTORIDAD PORTUARIA DE LA BAHIA DE ALGECIRAS	35.393,26	2,55
AUTORIDAD PORTUARIA DE HUELVA	31.002,71	2,24
FABRICA NACIONAL DE MONEDA Y TIMBRE-REAL CASA DE LA MONEDA	28.348,95	2,04
RENFE-OPERADORA	-201.370,93	-14,52
GRUPO RADIO TELEVISIÓN ESPAÑOLA	-618.911,23	-44,63
FONDO DE AYUDA AL DESARROLLO	-769.876,69	-55,52
AJUSTES/ELIMINACIONES	-29.374,00	-2,12
RESTO GRUPOS/EMPRESAS	-51.688,13	-3,73
Total	1.386.670,72	100,00

9.3.14. Pérdidas y ganancias atribuibles a socios externos

Grupo/empresa	2005	
	Miles de euros	Porcentaje
GRUPO SOCIEDAD ESTATAL DE PARTICIPACIONES INDUSTRIALES	23.687,00	82,14
GRUPO AEROPUERTOS ESPAÑOLES Y NAVEGACION AEREA	4.267,00	14,80
GRUPO LOTERIAS Y APUESTAS DEL ESTADO	2.010,54	6,97
GRUPO AUTORIDAD PORTUARIA DE BARCELONA	1.637,00	5,68
GRUPO CONSORCIO DE LA ZONA FRANCA DE VIGO	110,38	0,38
GRUPO AGUAS DE LA CUENCA DEL EBRO	88,33	0,31
GRUPO AUTORIDAD PORTUARIA DE GIJON	79,54	0,28
GRUPO AUTORIDAD PORTUARIA DE VALENCIA	-46,88	-0,16
GRUPO ENTIDAD PÚBLICA EMPRESARIAL DEL SUELO	-171,00	-0,59
GRUPO CONSORCIO ZONA FRANCA DE CÁDIZ	-3.000,36	-10,40
AJUSTES/ELIMINACIONES	175,84	0,61
Total	28.837,39	100,00

9.3.15. Socios Externos

Grupo/empresa	2005	
	Miles de euros	Porcentaje
GRUPO SOCIEDAD ESTATAL DE PARTICIPACIONES INDUSTRIALES	315.918,00	72,03
GRUPO AUTORIDAD PORTUARIA DE BARCELONA	41.179,00	9,39
GRUPO LOTERIAS Y APUESTAS DEL ESTADO	23.918,67	5,45
GRUPO AGUAS DE LA CUENCA DEL EBRO	23.731,48	5,41
GRUPO AEROPUERTOS ESPAÑOLES Y NAVEGACION AEREA	14.337,00	3,27
GRUPO ENTIDAD PÚBLICA EMPRESARIAL DEL SUELO	4.266,00	0,97
GRUPO AUTORIDAD PORTUARIA DE GIJON	3.543,68	0,81
GRUPO AUTORIDAD PORTUARIA DE LAS PALMAS	2.043,00	0,47
GRUPO AUTORIDAD PORTUARIA DE VALENCIA	1.780,79	0,41
GRUPO CONSORCIO DE LA ZONA FRANCA DE VIGO	1.340,33	0,31
AJUSTES/ELIMINACIONES (*)	4.992,27	1,14
RESTO GRUPOS/EMPRESAS	1.518,93	0,35
Total	438.569,15	100,00

(*) 2.021,21 miles de euros corresponden al ADMINISTRADOR DE INFRAESTRUCTURAS FERROVIARIAS

9.3.16. Diferencia Negativa de Consolidación

Grupo/empresa	2005	
	Miles de euros	Porcentaje
GRUPO SOCIEDAD ESTATAL DE PARTICIPACIONES INDUSTRIALES	359.237,00	85,88
GRUPO LOTERIAS Y APUESTAS DEL ESTADO	39.189,65	9,37
GRUPO AUTORIDAD PORTUARIA DE VALENCIA	0,19	-
AJUSTES/ELIMINACIONES (*)	19.889,17	4,75
Total	418.316,01	100,00

(*) 12.236,37 miles de euros derivan del ADMINISTRADOR DE INFRAESTRUCTURAS FERROVIARIAS de la eliminación inversión- fondos propios con sus participadas

9.3.17. Ingresos a distribuir en varios ejercicios

Grupo/empresa	2005	
	Miles de euros	Porcentaje
ADMINISTRADOR DE INFRAESTRUCTURAS FERROVIARIAS	4.977.581,80	51,71
GRUPO CORREOS Y TELÉGRAFOS	487.172,00	5,06
DEPURADORA DEL BAIX LLOBREGAT, S.A.	411.275,07	4,27
GRUPO AEROPUERTOS ESPAÑOLES Y NAVEGACION AEREA	406.088,00	4,22
FERROCARRILES DE VIA ESTRECHA	332.085,46	3,45
GRUPO AUTORIDAD PORTUARIA DE BARCELONA	278.382,00	2,89
BARCELONA HOLDING OLIMPICO, S.A.	267.848,00	2,78
AGUAS DE LA CUENCA DEL GUADALQUIVIR, S.A.	200.349,17	2,08
AGUAS DE LA CUENCA DEL SUR, S.A.	157.764,00	1,64
GRUPO SOCIEDAD DE SALVAMENTO Y SEGURIDAD MARITIMA	144.954,00	1,51
RESTO GRUPOS/EMPRESAS	2.448.728,81	25,44
Total	9.625.056,31	100,00

9.3.18. Provisiones para riesgos y gastos

Grupo/empresa	2005	
	Miles de euros	Porcentaje
GRUPO SOCIEDAD ESTATAL DE PARTICIPACIONES INDUSTRIALES	2.569.383,00	41,89
EMPRESA NACIONAL DE RESIDUOS RADIATIVOS, S.A.	1.898.070,00	30,94
GRUPO AEROPUERTOS ESPAÑOLES Y NAVEGACION AEREA	713.051,00	11,63
GRUPO RADIO TELEVISIÓN ESPAÑOLA	261.564,76	4,26
GRUPO LOTERIAS Y APUESTAS DEL ESTADO	115.000,00	1,87
ADMINISTRADOR DE INFRAESTRUCTURAS FERROVIARIAS	73.751,96	1,20
COMPAÑIA ESPAÑOLA DE REAFIANZAMIENTO, S.A.	99.727,07	1,63
GRUPO CORREOS Y TELÉGRAFOS	76.699,00	1,25
RENFE-OPERADORA	53.089,18	0,87
GRUPO AUTORIDAD PORTUARIA DE LA BAHIA DE ALGECIRAS	24.972,99	0,41
RESTO GRUPOS/EMPRESAS	248.431,36	4,05
Total	6.133.740,32	100,00

9.3.19. Acreedores a largo plazo

Grupo/empresa	2005	
	Miles de euros	Porcentaje
GRUPO AEROPUERTOS ESPAÑOLES Y NAVEGACION AEREA	5.631.636,00	28,50
GRUPO RADIOTELEVISIÓN ESPAÑOLA	5.311.821,81	26,88
GRUPO SOCIEDAD ESTATAL DE PARTICIPACIONES INDUSTRIALES	2.281.054,00	11,55
ADMINISTRADOR DE INFRAESTRUCTURAS FERROVIARIAS	2.117.226,21	10,72
RENFE-OPERADORA	1.740.454,42	8,81
GRUPO AUTORIDAD PORTUARIA DE BARCELONA	391.200,00	1,98
CENTRO PARA EL DESARROLLO TECNOLOGICO INDUSTRIAL	327.398,42	1,66
FONDO DE AYUDA AL DESARROLLO	230.006,45	1,16
FERROCARRILES DE VIA ESTRECHA	201.328,99	1,02
AGUAS DE LAS CUENCAS MEDITERRANEAS, S.A.	183.072,97	0,93
AJUSTES/ELIMINACIONES	-4.262,00	-0,02
RESTO GRUPOS/EMPRESAS	1.346.671,84	6,82
Total	19.757.609,11	100,00

9.3.20. Acreedores a corto plazo

Grupo/empresa	2005	
	Miles de euros	Porcentaje
GRUPO RADIO TELEVISIÓN ESPAÑOLA	2.589.312,52	18,71
GRUPO SOCIEDAD ESTATAL DE PARTICIPACIONES INDUSTRIALES	2.507.310,00	18,11
ADMINISTRADOR DE INFRAESTRUCTURAS FERROVIARIAS	1.959.581,88	14,16
GRUPO LOTERIAS Y APUESTAS DEL ESTADO	1.774.987,07	12,82
GRUPO AEROPUERTOS ESPAÑOLES Y NAVEGACION AEREA	1.057.406,00	7,64
RENFE-OPERADORA	974.364,20	7,04
GRUPO CORREOS Y TELÉGRAFOS	485.608,00	3,51
AGUAS DE LA CUENCA DEL SUR, S.A.	204.070,00	1,47
GRUPO AUTORIDAD PORTUARIA DE BARCELONA	125.288,00	0,91
GRUPO AUTORIDAD PORTUARIA DE LAS PALMAS	122.222,00	0,88
AJUSTES/ELIMINACIONES	-38.308,00	-0,28
RESTO GRUPOS/EMPRESAS	2.080.831,15	15,03
Total	13.842.672,82	100,00

9.3.21. Cuenta de pérdidas y ganancias consolidada

Concepto	2005	
	Miles de euros	Porcentaje
Ingresos de explotación.....	23.931.779,23	100,00
Importe neto de la cifra de negocios.....	22.069.143,59	92,22
+ Otros ingresos de explotación.....	1.862.635,64	7,78
Gastos de explotación.....	22.581.042,86	94,36
- Aprovisionamientos.....	9.061.173,84	37,86
- Gastos de personal.....	6.279.632,12	26,24
- Dotaciones para amortizaciones de inmovilizado.....	1.458.374,36	6,09
± Variación provisiones de tráfico e insolvencias de crédito.....	636.995,62	2,66
+ Otros gastos de explotación.....	5.144.866,92	21,50
Resultado de explotación.....	1.350.736,37	5,64
+ Ingresos financieros.....	1.273.940,47	5,32
- Gastos financieros y asimilados.....	680.434,49	2,84
Resultados financieros.....	593.505,98	2,48
± Participación resultados de sociedades puestas en equivalencia.....	165.867,57	0,69
- Amortización del fondo de comercio de consolidación.....	128,98	-
+ Reversión diferencias negativas de consolidación.....	8.565,00	0,04
Resultado actividades ordinarias.....	2.118.545,94	8,85
+ Ingresos extraordinarios.....	778.291,95	3,25
- Gastos extraordinarios.....	1.469.003,06	6,14
± Resultados en enajenación sociedades integración global o proporcional.....	21.742,11	0,09
± Resultados enajenación sociedades puestas en equivalencia.....	215.064,00	0,90
Resultados extraordinarios.....	-453.905,00	-1,89
Resultado consolidado antes de impuestos.....	1.664.640,94	6,96
± Fondo de contribución aportado/recibido.....	105.161,13	0,44
± Impuesto sobre beneficios.....	-172.809,09	-1,61
Resultado consolidado del ejercicio.....	1.386.670,72	5,79
± Resultado atribuido a socios externos.....	-28.837,39	-0,12
Resultado del ejercicio atribuido a la sociedad dominante.....	1.357.833,33	5,67

9.3.22. Importe neto de la cifra de negocios

Grupo/empresa	2005	
	Miles de euros	Porcentaje
GRUPO LOTERIAS Y APUESTAS DEL ESTADO	9.303.695,05	42,16
GRUPO SOCIEDAD ESTATAL DE PARTICIPACIONES INDUSTRIALES	2.398.204,00	10,87
GRUPO AEROPUERTOS ESPAÑOLES Y NAVEGACION AEREA	2.397.642,00	10,86
GRUPO CORREOS Y TELÉGRAFOS	2.072.298,00	9,39
ADMINISTRADOR DE INFRAESTRUCTURAS FERROVIARIAS	1.214.308,00	5,50
RENFE-OPERADORA	1.467.680,64	6,65
GRUPO RADIOTELEVISIÓN ESPAÑOLA	736.567,37	3,34
PARADORES DE TURISMO DE ESPAÑA, S.A.	278.420,44	1,26
GRUPO ENTIDAD PÚBLICA EMPRESARIAL DEL SUELO	250.557,00	1,14
FABRICA NACIONAL DE MONEDA Y TIMBRE-REAL CASA DE LA MONEDA	225.584,30	1,02
AJUSTES/ELIMINACIONES	-80.806,00	-0,37
RESTO GRUPOS/EMPRESAS	1.804.992,79	8,18
Total	22.069.143,59	100,00

9.3.23. Otros ingresos de explotación

Grupo/empresa	2005	
	Miles de euros	Porcentaje
ADMINISTRADOR DE INFRAESTRUCTURAS FERROVIARIAS	563.025,00	30,23
RENFE-OPERADORA	416.874,50	22,38
GRUPO SOCIEDAD DE SALVAMENTO Y SEGURIDAD MARITIMA	126.962,00	6,82
GRUPO AUTORIDAD PORTUARIA DE BARCELONA	110.152,00	5,91
GRUPO RADIOTELEVISIÓN ESPAÑOLA	96.627,79	5,19
FONDO DE AYUDA AL DESARROLLO	86.193,16	4,63
FERROCARRILES DE VIA ESTRECHA	82.490,37	4,43
GRUPO SOCIEDAD ESTATAL DE PARTICIPACIONES INDUSTRIALES	76.239,00	4,09
GRUPO LOTERIAS Y APUESTAS DEL ESTADO	71.812,94	3,86
GRUPO AEROPUERTOS ESPAÑOLES Y NAVEGACION AEREA	53.467,00	2,87
AJUSTES/ELIMINACIONES	-46.059,00	-2,47
RESTO GRUPOS/EMPRESAS	224.850,88	12,07
Total	1.862.635,64	100,00

9.3.24. Aprovisionamientos

Grupo/empresa	2005	
	Miles de euros	Porcentaje
GRUPO LOTERIAS Y APUESTAS DEL ESTADO	6.736.042,35	74,34
GRUPO SOCIEDAD ESTATAL DE PARTICIPACIONES INDUSTRIALES	1.214.876,00	13,41
GRUPO RADIOTELEVISIÓN ESPAÑOLA	345.287,20	3,81
ADMINISTRADOR DE INFRAESTRUCTURAS FERROVIARIAS	147.219,00	1,62
GRUPO ENTIDAD PÚBLICA EMPRESARIAL DEL SUELO	121.447,00	1,34
GRUPO AEROPUERTOS ESPAÑOLES Y NAVEGACION AEREA	86.789,00	0,96
RENFE-OPERADORA	77.828,91	0,86
FABRICA NACIONAL DE MONEDA Y TIMBRE-REAL CASA DE LA MONEDA	63.687,67	0,70
PARADORES DE TURISMO DE ESPAÑA, S.A.	46.278,87	0,51
EXPANSION EXTERIOR, S.A.	36.745,78	0,41
AJUSTES/ELIMINACIONES	-2.083,00	-0,02
RESTO GRUPOS/EMPRESAS	187.055,06	2,06
Total	9.061.173,84	100,00

9.3.25. Gastos de personal

Grupo/empresa	2005	
	Miles de euros	Porcentaje
GRUPO CORREOS Y TELÉGRAFOS	1.340.203,00	21,34
GRUPO SOCIEDAD ESTATAL DE PARTICIPACIONES INDUSTRIALES	1.068.205,00	17,01
GRUPO AEROPUERTOS ESPAÑOLES Y NAVEGACION AEREA	979.040,00	15,59
ADMINISTRADOR DE INFRAESTRUCTURAS FERROVIARIAS	562.575,00	8,96
RENFE-OPERADORA	692.286,57	11,02
GRUPO RADIO TELEVISIÓN ESPAÑOLA	473.132,01	7,53
PARADORES DE TURISMO DE ESPAÑA, S.A.	124.993,09	1,99
GRUPO AUTORIDAD PORTUARIA DE BARCELONA	100.366,00	1,60
GRUPO AUTORIDAD PORTUARIA DE VALENCIA	91.772,37	1,46
GRUPO AUTORIDAD PORTUARIA DE LA BAHIA DE ALGECIRAS	83.610,83	1,33
RESTO GRUPOS/EMPRESAS	763.448,25	12,16
Total	6.279.632,12	100,00

9.3.26. Resultado de explotación

Grupo/empresa	2005	
	Miles de euros	Porcentaje
GRUPO LOTERIAS Y APUESTAS DEL ESTADO	2.357.825,33	174,56
GRUPO AEROPUERTOS ESPAÑOLES Y NAVEGACION AEREA	300.462,00	22,24
GRUPO CORREOS Y TELÉGRAFOS	180.349,00	13,35
GRUPO ENTIDAD PÚBLICA EMPRESARIAL DEL SUELO	106.081,00	7,85
GRUPO AUTORIDAD PORTUARIA DE BARCELONA	66.423,00	4,92
RENFE-OPERADORA	-134.988,12	-9,99
ADMINISTRADOR DE INFRAESTRUCTURAS FERROVIARIAS	-157.576,00	-11,67
GRUPO RADIOTELEVISIÓN ESPAÑOLA	-387.428,07	-28,68
GRUPO SOCIEDAD ESTATAL DE PARTICIPACIONES INDUSTRIALES	-394.624,00	-29,22
FONDO DE AYUDA AL DESARROLLO	-641.968,39	-47,53
AJUSTES/ELIMINACIONES	-34.995,00	-2,59
RESTO GRUPOS/EMPRESAS	91.175,62	6,75
Total	1.350.736,37	100,00

9.3.27. Ingresos financieros

Grupo/empresa	2005	
	Miles de euros	Porcentaje
FONDO DE AYUDA AL DESARROLLO	539.637,88	42,36
GRUPO SOCIEDAD ESTATAL DE PARTICIPACIONES INDUSTRIALES	353.308,00	27,73
EMPRESA NACIONAL DE RESIDUOS RADIATIVOS, S.A.	97.287,00	7,64
ADMINISTRADOR DE INFRAESTRUCTURAS FERROVIARIAS	73.638,00	5,78
GRUPO LOTERIAS Y APUESTAS DEL ESTADO	23.153,07	1,82
FONDO PARA LA CONCESIÓN DE MICROCRÉDITOS PARA PROYECTOS DE DESARROLLO SOCIAL BÁSICO EN EL EXTERIOR	18.414,00	1,45
GRUPO CORREOS Y TELÉGRAFOS	12.929,00	1,01
GRUPO ENTIDAD PÚBLICA EMPRESARIAL DEL SUELO	12.514,00	0,98
GRUPO AGUAS DE LA CUENCA DEL EBRO	11.252,82	0,88
ENTIDAD PÚBLICA EMPRESARIAL RED.ES	8.421,00	0,66
RESTO GRUPOS/EMPRESAS	123.385,70	9,69
Total	1.273.940,47	100,00

9.3.28. Gastos financieros y asimilados

Grupo/empresa	2005	
	Miles de euros	Porcentaje
GRUPO RADIO TELEVISIÓN ESPAÑOLA	215.705,23	31,70
GRUPO AEROPUERTOS ESPAÑOLES Y NAVEGACION AEREA	193.173,00	28,39
RENFE-OPERADORA	64.343,14	9,46
GRUPO SOCIEDAD ESTATAL DE PARTICIPACIONES INDUSTRIALES	52.721,00	7,75
ADMINISTRADOR DE INFRAESTRUCTURAS FERROVIARIAS	45.230,00	6,65
EMPRESA NACIONAL DE RESIDUOS RADIATIVOS, S.A.	38.663,00	5,68
BARCELONA HOLDING OLIMPICO, S.A.	15.735,00	2,31
GRUPO AUTORIDAD PORTUARIA DE BARCELONA	10.279,00	1,51
FONDO PARA INVERSIONES EN EL EXTERIOR	6.278,28	0,92
FONDO DE AYUDA AL DESARROLLO	6.182,87	0,91
AJUSTES/ELIMINACIONES	-5.621,00	-
RESTO GRUPOS/EMPRESAS	37.744,97	5,55
Total	680.434,49	100,00

9.3.29. Participación en resultados de sociedades puestas en equivalencia

Grupo/empresa	2005	
	Miles de euros	Porcentaje
GRUPO SOCIEDAD ESTATAL DE PARTICIPACIONES INDUSTRIALES	155.566,00	93,79
GRUPO AEROPUERTOS ESPAÑOLES Y NAVEGACION AEREA	8.928,00	5,38
GRUPO COMERCIAL DEL FERROCARRIL	641,38	0,39
GRUPO ENTIDAD PÚBLICA EMPRESARIAL DEL SUELO	589,00	0,36
GRUPO AUTORIDAD PORTUARIA DE GIJON	142,56	0,09
GRUPO AUTORIDAD PORTUARIA DE LAS PALMAS	39,00	0,02
GRUPO AUTORIDAD PORTUARIA DE VALENCIA	24,67	0,01
GRUPO CONSORCIO ZONA FRANCA DE CÁDIZ	-63,04	-0,04
Total	165.867,57	100,00

9.3.30.Ingresos extraordinarios

Grupo/empresa	2005	
	Miles de euros	Porcentaje
GRUPO SOCIEDAD ESTATAL DE PARTICIPACIONES INDUSTRIALES	366.863,00	47,14
GRUPO CORREOS Y TELÉGRAFOS	64.078,00	8,23
GRUPO AEROPUERTOS ESPAÑOLES Y NAVEGACION AEREA	43.744,00	5,62
ADMINISTRADOR DE INFRAESTRUCTURAS FERROVIARIAS	39.356,00	5,06
FERROCARRILES DE VIA ESTRECHA	27.581,65	3,54
GRUPO RADIO TELEVISIÓN ESPAÑOLA	20.172,11	2,59
GRUPO ENTIDAD PÚBLICA EMPRESARIAL DEL SUELO	18.444,00	2,37
RENFE-OPERADORA	15.342,57	1,97
GRUPO SOCIEDAD DE SALVAMENTO Y SEGURIDAD MARITIMA	15.298,00	1,97
SOCIEDAD ESTATAL DE GESTION DE ACTIVOS, S.A.	11.979,40	1,54
RESTO GRUPOS/EMPRESAS	155.433,22	19,97
Total	778.291,95	100,00

9.3.31. Gastos extraordinarios

Grupo/empresa	2005	
	Miles de euros	Porcentaje
FONDO DE AYUDA AL DESARROLLO	661.363,31	45,02
GRUPO SOCIEDAD ESTATAL DE PARTICIPACIONES INDUSTRIALES	446.306,00	30,38
GRUPO AEROPUERTOS ESPAÑOLES Y NAVEGACION AEREA	120.119,00	8,18
GRUPO RADIO TELEVISIÓN ESPAÑOLA	41.250,01	2,81
GRUPO SOCIEDAD DE SALVAMENTO Y SEGURIDAD MARITIMA	32.819,00	2,23
RENFE-OPERADORA	25.660,45	1,75
ADMINISTRADOR DE INFRAESTRUCTURAS FERROVIARIAS	20.870,00	1,42
GRUPO CORREOS Y TELÉGRAFOS	15.680,00	1,07
GRUPO AUTORIDAD PORTUARIA DE LAS PALMAS	13.339,00	0,91
AGUAS DEL DUERO, S.A.	6.898,79	0,47
RESTO GRUPOS/EMPRESAS	84.697,50	5,77
Total	1.469.003,06	100,00



**9.4. ANEXO ECONÓMICO
FINANCIERO DE LOS
GRUPOS CONSOLIDABLES**



**GRUPO AEROPUERTOS ESPAÑOLES
Y NAVEGACIÓN AÉREA**

SOCIEDADES INCLUIDAS EN EL PERÍMETRO DE CONSOLIDACIÓN AÑO 2005

GRUPO AEROPUERTOS ESPAÑOLES Y NAVEGACIÓN AEREA

INTEGRACIÓN GLOBAL

AEROPUERTOS ESPAÑOLES Y NAVEGACION AEREA

AENA DESARROLLO INTERNACIONAL, S.A.

CENTROS LOGISTICOS AEROPORTUARIOS, S.A.

INGENIERIA Y ECONOMIA DEL TRANSPORTE, S.A.

PUESTA EN EQUIVALENCIA

AEROCALI,S.A. (COLOMBIA)

AEROPUERTOS DEL CARIBE, S.A.

AEROPUERTOS MEXICANOS DEL PACIFICO, S.A.

RESTAURACIÓN AEROPUERTOS ESPAÑOLES, S.A.

SOCIEDAD AEROPORTUARIA DE LA COSTA, S.A.

TECNOLOGIA E INVESTIGACION FERROVIARIA, S.A.

Activo	2005	
	Miles de euros	Porcentaje
Accionistas (socios) por desembolsos no exigidos.....	-	-
Inmovilizado.....	11.902.824,00	95,94
Gastos de establecimiento.....	3.842,00	0,03
Inmovilizaciones inmateriales.....	261.767,00	2,11
Inmovilizaciones materiales.....	11.375.880,00	91,70
Inmovilizaciones financieras.....	257.660,00	2,08
Deudores por operaciones de tráfico a largo plazo.....	3.675,00	0,03
Fondo de comercio de consolidación.....	-	-
Gastos a distribuir en varios ejercicios.....	1.934,00	0,02
Activo circulante.....	501.222,00	4,04
Accionistas por desembolsos exigidos.....	-	-
Existencias.....	6.985,00	0,06
Deudores.....	444.354,00	3,58
Inversiones financieras temporales.....	23.896,00	0,19
Tesorería.....	24.940,00	0,20
Ajustes por periodificación.....	1.047,00	0,01
Total Activo.....	12.405.980,00	100,00

Pasivo	2005	
	Miles de euros	Porcentaje
Fondos propios.....	4.254.119,00	34,29
Capital suscrito o Patrimonio y reservas.....	4.208.468,00	33,92
Reservas en sociedades consolidadas por integración global o proporcional.....	20.590,00	0,17
Reservas en sociedades puestas en equivalencia.....	5.053,00	0,04
Diferencias de conversión.....	-15.458,00	-0,12
Pérdidas y ganancias atribuible a la sociedad dominante.....	35.466,00	0,29
1. Pérdidas y ganancias consolidadas.....	39.733,00	0,32
2. Pérdidas y ganancias atribuibles a socios externos (a deducir).....	4.267,00	0,03
Socios externos.....	14.337,00	0,12
Diferencia negativa de consolidación.....	-	-
Ingresos a distribuir en varios ejercicios.....	406.088,00	3,27
Provisiones para riesgos y gastos.....	713.051,00	5,75
Acreedores a largo plazo.....	5.631.636,00	45,23
Acreedores a corto plazo.....	1.057.406,00	8,52
Provisiones para riesgos y gastos a corto plazo.....	329.343,00	2,65
Total Pasivo.....	12.405.980,00	100,00

Nota: el Grupo no consolidó en el ejercicio 2004

Cuenta de pérdidas y ganancias consolidada GRUPO AEROPUERTOS ESPAÑOLES Y NAVEGACIÓN AEREA

Concepto	2005	
	Miles de euros	Porcentaje
Ingresos de explotación.....	2.451.109,00	100,00
Importe neto de la cifra de negocios.....	2.397.642,00	97,82
+ Otros ingresos de explotación.....	53.467,00	2,18
Gastos de explotación.....	2.150.647,00	87,74
- Aprovisionamientos.....	86.789,00	3,54
- Gastos de personal.....	979.040,00	39,94
- Dotaciones para amortizaciones de inmovilizado.....	433.154,00	17,67
± Variación provisiones de tráfico e insolvencias de crédito.....	1.143,00	0,05
+ Otros gastos de explotación.....	650.521,00	26,54
Resultado de explotación.....	300.462,00	12,26
+ Ingresos financieros.....	4.988,00	0,20
- Gastos financieros y asimilados.....	193.173,00	7,88
Resultados financieros.....	-188.185,00	-7,67
± Participación en resultados de sociedades puestas en equivalencia.....	8.928,00	0,36
- Amortización del fondo de comercio de consolidación.....	-	-
+ Reversión diferencias negativas de consolidación.....	-	-
Resultado actividades ordinarias.....	121.205,00	4,94
+ Ingresos extraordinarios.....	43.744,00	1,78
- Gastos extraordinarios.....	120.119,00	4,90
± Resultados en enajenación sociedades integración global o proporcional.....	-	-
± Resultados enajenación sociedades puestas en equivalencia.....	-	-
Resultados extraordinarios.....	-76.375,00	-3,11
Resultado consolidado antes de impuestos.....	44.830,00	1,83
± Fondo de contribución aportado/recibido.....	-	-
± Impuesto sobre beneficios.....	-5.097,00	-0,21
Resultado consolidado del ejercicio.....	39.733,00	1,62
± Resultado atribuido a socios externos.....	-4.267,00	-0,17
Resultado del ejercicio atribuido a la sociedad dominante.....	35.466,00	1,45

Cuadro de financiación

GRUPO AEROPUERTOS ESPAÑOLES Y NAVEGACIÓN AEREA

Miles de euros

Aplicaciones	2005	Orígenes	2005
Recursos aplicados a las operaciones.....	-	Recursos procedentes de las operaciones.....	579.895,00
Atribuidos a la sociedad dominante.....	-	Atribuidos a la sociedad dominante.....	575.628,00
Atribuidos a socios externos.....	-	Atribuidos a socios externos.....	4.267,00
Gastos de establecimiento y formalización de deudas.....	3.913,00	Aportaciones de socios externos y de los socios de la sociedad dominante.....	-
Adquisiciones de inmovilizado o traspasos del corto plazo....	1.446.854,00	Subvenciones de capital.....	25.710,00
Inmovilizaciones inmateriales.....	80.351,00	Deudas a largo plazo o traspasos del corto plazo.....	755.000,00
Inmovilizaciones materiales.....	1.279.963,00	Empréstitos y otros pasivos análogos.....	755.000,00
Inmovilizaciones financieras.....	86.540,00	De otras deudas.....	-
Adquisición de acciones de la sociedad dominante.....	-	Enajenación de inmovilizado.....	25.917,00
Deudores por operaciones de tráfico a largo plazo.....	3.675,00	Inmovilizaciones inmateriales.....	717,00
Reducciones de capital de la sociedad dominante.....	-	Inmovilizaciones materiales.....	6.259,00
Dividendos.....	2.165,00	Inmovilizaciones financieras.....	18.941,00
De la sociedad dominante.....	-	Enajenación de acciones de la sociedad dominante.....	-
De las sociedades del grupo atribuidos a socios externos	2.165,00	Enajenación parcial de participaciones en sociedades consolidadas.....	-
Adquisición de participaciones adicionales en sociedades consolidadas.....	-	Recursos aplicados por enajenación de sociedades consolidadas.....	-
Recursos aplicados por adquisición de sociedades consolidadas.....	-	Cancelación anticipada o traspaso a corto plazo de inmovilizaciones financieras.....	-
Cancelación o traspaso a corto plazo de deudas a largo plazo.....	50.980,00	Cancelación anticipada o traspaso a corto plazo de deudores por operaciones de tráfico a largo plazo.....	34.681,00
Provisiones para riesgos y gastos.....	460.098,00	Otros.....	242.469,00
Otras.....	233.955,00		
Total Aplicaciones.....	2.201.640,00	Total orígenes.....	1.663.672,00
Aumento de capital circulante.....	-	Disminución del capital circulante.....	537.968,00

Variación del capital circulante

GRUPO AEROPUERTOS ESPAÑOLES Y NAVEGACIÓN AEREA

miles de euros

Concepto	2005	
	Aumentos	Disminuciones
Accionistas por desembolsos exigidos.....	-	-
Existencias.....	-	742,00
Deudores.....	-	25.886,00
Acreedores y provisiones para riesgos y gastos a corto plazo.....	-	432.926,00
Inversiones financieras temporales.....	-	64.775,00
Acciones de la sociedad dominante.....	-	-
Tesorería.....	-	10.592,00
Ajustes por periodificación.....	-	3.047,00
Total.....	-	537.968,00
Variación del capital circulante.....	-	537.968,00



**GRUPO AGUAS DE LA
CUENCA DEL EBRO**

SOCIEDADES INCLUIDAS EN EL PERÍMETRO DE CONSOLIDACIÓN AÑOS 2004 y 2005

GRUPO AGUAS DE LA CUENCA DEL EBRO

INTEGRACIÓN GLOBAL

AGUAS DE LA CUENCA DEL EBRO, S.A.

SOCIEDAD ESTATAL CANAL DE NAVARRA S.A.

SOCIEDAD ESTATAL CANAL DE SEGARRA GARRIGUES, S.A

Balance consolidado

GRUPO AGUAS DE LA CUENCA DEL EBRO

Activo	2005		2004		Variación	
	Miles de euros	Porcentaje	Miles de euros	Porcentaje	Absoluta	Porcentual
Accionistas (socios) por desembolsos no exigidos.....	-	-	-	-	-	-
Inmovilizado.....	412.516,51	41,13	331.929,82	33,70	80.586,69	24,28
Gastos de establecimiento.....	19,42	-	597,69	0,06	-578,27	-96,75
Inmovilizaciones inmateriales.....	1.150,81	0,11	1.222,44	0,12	-71,63	-5,86
Inmovilizaciones materiales.....	411.342,50	41,02	330.105,90	33,52	81.236,60	24,61
Inmovilizaciones financieras.....	3,78	-	3,79	-	-0,01	-0,26
Deudores por operaciones de tráfico a largo plazo.....	-	-	-	-	-	-
Fondo de comercio de consolidación.....	-	-	-	-	-	-
Gastos a distribuir en varios ejercicios.....	-	-	-	-	-	-
Activo circulante.....	590.397,57	58,87	653.071,04	66,30	-62.673,47	-9,60
Accionistas por desembolsos exigidos.....	-	-	-	-	-	-
Existencias.....	18.882,64	1,88	17.788,99	1,81	1.093,65	6,15
Deudores.....	98.313,76	9,80	102.383,92	10,39	-4.070,16	-3,98
Inversiones financieras temporales.....	441.828,79	44,07	516.010,35	52,39	-74.181,56	-14,38
Tesorería.....	31.337,35	3,12	16.866,79	1,71	14.470,56	85,79
Ajustes por periodificación.....	35,03	-	20,99	-	14,04	66,89
Total Activo.....	1.002.914,08	100,00	985.000,86	100,00	17.913,22	1,82

Pasivo	2005		2004		Variación	
	Miles de euros	Porcentaje	Miles de euros	Porcentaje	Absoluta	Porcentual
Fondos propios.....	665.552,38	64,80	661.362,26	65,87	4.190,12	0,63
Capital suscrito o Patrimonio y reservas.....	645.730,79	62,83	643.201,45	64,03	2.529,34	0,39
Reservas en sociedades consolidadas por integración global o proporcional.....	15.631,39	1,56	12.626,06	1,28	3.005,33	23,80
Reservas en sociedades puestas en equivalencia.....	-	-	-	-	-	-
Diferencias de conversión.....	-	-	-	-	-	-
Pérdidas y ganancias atribuible a la sociedad dominante.....	4.190,20	0,42	5.534,75	0,56	-1.344,55	-24,29
1. Pérdidas y ganancias consolidadas.....	4.278,53	1,13	5.667,77	0,71	-1.389,24	-24,51
2. Pérdidas y ganancias atribuibles a socios externos (a deducir).....	88,33	0,01	133,02	0,01	-44,69	-33,60
Socios externos.....	23.731,48	2,37	23.643,15	2,40	88,33	0,37
Diferencia negativa de consolidación.....	-	-	-	-	-	-
Ingresos a distribuir en varios ejercicios.....	144.735,95	14,43	149.363,94	15,16	-4.627,99	-3,10
Provisiones para riesgos y gastos.....	-	-	-	-	-	-
Acreedores a largo plazo.....	115.489,79	11,52	108.728,71	11,04	6.761,08	6,22
Acreedores a corto plazo.....	53.404,48	5,32	41.902,80	4,25	11.501,68	27,45
Provisiones para riesgos y gastos a corto plazo.....	-	-	-	-	-	-
Total Pasivo.....	1.002.914,08	100,00	985.000,86	100,00	17.913,22	1,82

Cuenta de pérdidas y ganancias consolidada

GRUPO AGUAS DE LA CUENCA DEL EBRO

Concepto	2005		2004		Variación	
	Miles de euros	Porcentaje	Miles de euros	Porcentaje	Absoluta	Porcentual
Ingresos de explotación.....	2.320,82	100,00	979,30	100,00	1.341,52	136,99
Importe neto de la cifra de negocios.....	1.688,88	72,77	422,97	43,19	1.265,91	299,29
+ Otros ingresos de explotación.....	631,94	27,23	556,33	56,81	75,61	13,59
Gastos de explotación.....	10.952,48	471,92	43.383,62	4.430,06	-32.431,14	-74,75
- Aprovisionamientos.....	6.295,77	271,27	39.090,07	3.991,63	-32.794,30	-83,89
- Gastos de personal.....	2.285,01	98,46	2.244,10	229,15	40,91	1,82
- Dotaciones para amortizaciones de inmovilizado.....	1.727,00	74,41	1.177,72	120,26	549,28	46,64
± Variación provisiones de tráfico e insolvencias de crédito.....	-	-	-	-	-	-
+ Otros gastos de explotación.....	644,70	27,78	871,73	89,02	-227,03	-26,04
Resultado de explotación.....	-8.631,66	-371,92	-42.404,32	-4.330,06	33.772,66	79,64
+ Ingresos financieros.....	11.252,82	484,86	11.898,65	1.215,02	-645,83	-5,43
- Gastos financieros y asimilados.....	243,64	10,50	119,72	12,23	123,92	103,51
Resultados financieros.....	11.009,18	474,37	11.778,93	1.202,79	-769,75	-6,53
± Resultado de sociedades puestas en equivalencia.....	-	-	-	-	-	-
- Amortización del fondo de comercio de consolidación.....	-	-	-	-	-	-
+ Reversión diferencias negativas de consolidación.....	-	-	-	-	-	-
Resultado actividades ordinarias.....	2.377,52	102,44	-30.625,39	-3.127,27	33.002,91	107,76
+ Ingresos extraordinarios.....	5.801,59	249,98	39.413,86	4.024,70	-33.612,27	-85,28
- Gastos extraordinarios.....	1.595,28	68,74	44,11	4,50	1.551,17	3.516,59
± Resultados en enajenación sociedades integración global o proporcional.....	-	-	-	-	-	-
± Resultados enajenación sociedades puestas en equivalencia.....	-	-	-	-	-	-
Resultados extraordinarios.....	4.206,31	181,24	39.369,75	4.020,19	-35.163,44	-89,32
Resultado consolidado antes de impuestos.....	6.583,83	283,69	8.744,36	892,92	-2.160,53	-24,71
± Fondo de contribución aportado/recibido.....	-	-	-	-	-	-
± Impuesto sobre beneficios.....	-2.305,30	-99,34	-3.076,59	-314,16	771,29	25,07
Resultado consolidado del ejercicio.....	4.278,53	184,35	5.667,77	578,76	-1.389,24	-24,51
± Resultado atribuido a socios externos.....	-88,33	-3,80	-133,02	-13,59	44,69	33,60
Resultado del ejercicio atribuido a la sociedad dominante.....	4.190,20	180,55	5.534,75	565,17	-1.344,55	-24,29

Cuadro de financiación

GRUPO AGUAS DE LA CUENCA DEL EBRO

Miles de euros

Aplicaciones	2005	Orígenes	2005
Recursos aplicados a las operaciones.....	-	Recursos procedentes de las operaciones.....	202,77
Atribuidos a la sociedad dominante.....	-	Atribuidos a la sociedad dominante.....	101,89
Atribuidos a socios externos.....	-	Atribuidos a socios externos.....	100,88
Gastos de establecimiento y formalización de deudas.....	-	Aportaciones de socios externos y de los socios de la sociedad dominante.....	-
Adquisiciones de inmovilizado o traspasos del corto plazo....	89.572,37	Subvenciones de capital.....	1.717,43
Inmovilizaciones inmateriales.....	5,92	Deudas a largo plazo o traspasos del corto plazo.....	15.757,60
Inmovilizaciones materiales.....	89.566,45	Empréstitos y otros pasivos análogos.....	13.547,93
Inmovilizaciones financieras.....	-	De otras deudas.....	2.209,67
Adquisición de acciones de la sociedad dominante.....	-	Enajenación de inmovilizado.....	7.258,54
Deudores por operaciones de tráfico a largo plazo.....	-	Inmovilizaciones inmateriales.....	-
Reducciones de capital de la sociedad dominante.....	-	Inmovilizaciones materiales.....	7.258,54
Dividendos.....	-	Inmovilizaciones financieras.....	-
De la sociedad dominante.....	-	Enajenación de acciones de la sociedad dominante.....	-
De las sociedades del grupo atribuidos a socios externos	-	Enajenación parcial de participaciones en sociedades consolidadas.....	-
Adquisición de participaciones adicionales en sociedades consolidadas.....	-	Recursos aplicados por enajenación de sociedades consolidadas.....	-
Recursos aplicados por adquisición de sociedades consolidadas.....	-	Cancelación anticipada o traspaso a corto plazo de inmovilizaciones financieras.....	-
Cancelación o traspaso a corto plazo de deudas a largo plazo.....	7.146,40	Cancelación anticipada o traspaso a corto plazo de deudores por operaciones de tráfico a largo plazo.....	-
Provisiones para riesgos y gastos.....	-	Otros.....	-
Otras.....	2.392,73		
Total Aplicaciones.....	99.111,50	Total orígenes.....	24.936,34
Aumento de capital circulante.....	-	Disminución del capital circulante.....	74.175,16

Variación del capital circulante

GRUPO AGUAS DE LA CUENCA DEL EBRO

miles de euros

Concepto	2005	
	Aumentos	Disminuciones
Accionistas por desembolsos exigidos.....	-	-
Existencias.....	1.093,64	-
Deudores.....	-	4.070,17
Acreedores y provisiones para riesgos y gastos a corto plazo.....	-	11.501,67
Inversiones financieras temporales.....	-	74.181,56
Acciones de la sociedad dominante.....	-	-
Tesorería.....	14.470,56	-
Ajustes por periodificación.....	14,04	-
Total.....	15.578,24	89.753,40
Variación del capital circulante.....	-	74.175,16



**GRUPO AUTORIDAD
PORTUARIA DE BALEARES**

SOCIEDADES INCLUIDAS EN EL PERÍMETRO DE CONSOLIDACIÓN AÑO 2005

GRUPO AUTORIDAD PORTUARIA DE BALEARES

INTEGRACIÓN GLOBAL

AUTORIDAD PORTUARIA DE BALEARES

SOCIEDAD ESTATAL DE ESTIBA Y DESESTIBA DEL PUERTO DE ALCUDIA, S.A.

SOCIEDAD ESTATAL DE ESTIBA Y DESESTIBA DEL PUERTO DE IBIZA, S.A.

SOCIEDAD ESTATAL DE ESTIBA Y DESESTIBA DEL PUERTO DE MAHON, S.A.

SOCIEDAD ESTATAL DE ESTIBA Y DESESTIBA DEL PUERTO DE PALMA DE MALLORCA, S.A.

Activo	2005	
	Miles de euros	Porcentaje
Accionistas (socios) por desembolsos no exigidos	-	-
Inmovilizado	298.250,60	78,95
Gastos de establecimiento.....	-	-
Inmovilizaciones inmateriales.....	291,89	0,08
Inmovilizaciones materiales.....	297.751,05	78,82
Inmovilizaciones financieras.....	207,66	0,05
Deudores por operaciones de tráfico a largo plazo.....	-	-
Fondo de comercio de consolidación	-	-
Gastos a distribuir en varios ejercicios	-	-
Activo circulante	79.521,51	21,05
Accionistas por desembolsos exigidos.....	-	-
Existencias.....	439,03	0,12
Deudores.....	32.221,14	8,53
Inversiones financieras temporales.....	43.708,57	11,57
Tesorería.....	3.152,77	0,83
Ajustes por periodificación.....	-	-
Total Activo	377.772,11	100,00

Pasivo	2005	
	Miles de euros	Porcentaje
Fondos propios	305.986,82	80,99
Capital suscrito o Patrimonio y reservas.....	282.939,45	74,89
Reservas en sociedades consolidadas por integración global o proporcional.....	-	-
Reservas en sociedades puestas en equivalencia.....	-	-
Diferencias de conversión.....	-	-
Pérdidas y ganancias atribuible a la sociedad dominante.....	23.047,37	6,10
1. Pérdidas y ganancias consolidadas.....	23.047,37	6,10
2. Pérdidas y ganancias atribuibles a socios externos (a deducir).....	-	-
Socios externos	-	-
Diferencia negativa de consolidación	-	-
Ingresos a distribuir en varios ejercicios	41.137,39	10,89
Provisiones para riesgos y gastos	3.197,91	0,85
Acreedores a largo plazo	4.074,80	1,08
Acreedores a corto plazo	23.375,19	6,19
Provisiones para riesgos y gastos a corto plazo	-	-
Total Pasivo	377.772,11	100,00

Nota: el Grupo no consolidó en el ejercicio 2004

Concepto	2005	
	Miles de euros	Porcentaje
Ingresos de explotación.....	60.762,60	100,00
Importe neto de la cifra de negocios.....	59.966,85	98,69
+ Otros ingresos de explotación.....	795,75	1,31
Gastos de explotación.....	41.450,67	68,22
- Aprovisionamientos.....	-	-
- Gastos de personal.....	19.806,18	32,60
- Dotaciones para amortizaciones de inmovilizado.....	12.074,14	19,87
± Variación provisiones de tráfico e insolvencias de crédito.....	1.465,10	2,41
+ Otros gastos de explotación.....	8.105,25	13,34
Resultado de explotación.....	19.311,93	31,78
+ Ingresos financieros.....	810,91	1,33
- Gastos financieros y asimilados.....	2,15	-
Resultados financieros.....	808,76	1,33
± Participación resultados de sociedades puestas en equivalencia.....	-	-
- Amortización del fondo de comercio de consolidación.....	-	-
+ Reversión diferencias negativas de consolidación.....	-	-
Resultado actividades ordinarias.....	20.120,69	33,11
+ Ingresos extraordinarios.....	6.099,83	10,04
- Gastos extraordinarios.....	3.286,66	5,41
± Resultados en enajenación sociedades integración global o proporcional.....	-	-
± Resultados enajenación sociedades puestas en equivalencia.....	-	-
Resultados extraordinarios.....	2.813,17	4,63
Resultado consolidado antes de impuestos.....	22.933,86	37,74
± Fondo de contribución aportado/recibido.....	-294,00	0,48
± Impuesto sobre beneficios.....	-180,49	-0,29
Resultado consolidado del ejercicio.....	23.047,37	37,93
± Resultado atribuido a socios externos.....	-	-
Resultado del ejercicio atribuido a la sociedad dominante.....	23.047,37	37,93



**GRUPO AUTORIDAD
PORTUARIA DE BARCELONA**

SOCIEDADES INCLUIDAS EN EL PERÍMETRO DE CONSOLIDACIÓN AÑO 2005

GRUPO AUTORIDAD PORTUARIA DE BARCELONA

INTEGRACIÓN GLOBAL

AUTORIDAD PORTUARIA DE BARCELONA

CENTRO INTERMODAL DE LOGISTICA, S.A.

GERENCIA URBANISTICA PORT-2000

SOCIEDAD ESTATAL DE ESTIBA Y DESESTIBA DEL PUERTO DE BARCELONA, S.A.

WORLD TRADE CENTER BARCELONA, S.A.

SOCIEDADES INCLUIDAS EN EL PERÍMETRO DE CONSOLIDACIÓN AÑO 2004

GRUPO AUTORIDAD PORTUARIA DE BARCELONA

INTEGRACIÓN GLOBAL

AUTORIDAD PORTUARIA DE BARCELONA

CENTRO INTERMODAL DE LOGISTICA, S.A.

GERENCIA URBANISTICA PORT-2000

WORLD TRADE CENTER BARCELONA, S.A.

SOCIEDADES PARTICIPADAS EXCLUIDAS DE LA CONSOLIDACIÓN AÑO 2004

GRUPO AUTORIDAD PORTUARIA DE BARCELONA

SOCIEDAD ESTATAL DE ESTIBA Y DESESTIBA DEL PUERTO DE BARCELONA, S.A.

Balance consolidado

GRUPO AUTORIDAD PORTUARIA DE BARCELONA

Activo	2005		2004		Variación	
	Miles de euros	Porcentaje	Miles de euros	Porcentaje	Absoluta	Porcentual
Accionistas (socios) por desembolsos no exigidos.....	-	-	-	-	-	-
Inmovilizado.....	1.415.151,00	88,49	1.218.236,00	90,18	196.915,00	16,16
Gastos de establecimiento.....	2.811,00	0,18	2.794,00	0,21	17,00	0,61
Inmovilizaciones inmateriales.....	35.350,00	2,21	35.753,00	2,65	-403,00	-1,13
Inmovilizaciones materiales.....	1.361.046,00	85,10	1.159.563,00	86,63	201.483,00	17,38
Inmovilizaciones financieras.....	8.474,00	0,53	9.347,00	0,69	-873,00	-9,34
Deudores por operaciones de tráfico a largo plazo.....	7.470,00	0,47	-	-	7.470,00	-
Fondo de comercio de consolidación.....	105,00	0,01	127,00	0,01	-22,00	-17,32
Gastos a distribuir en varios ejercicios.....	13.323,00	0,83	13.288,00	0,98	35,00	0,26
Activo circulante.....	170.555,00	10,67	119.321,00	8,83	51.234,00	42,94
Accionistas por desembolsos exigidos.....	-	-	-	-	-	-
Existencias.....	396,00	0,02	359,00	0,03	37,00	10,31
Deudores.....	91.135,00	5,71	62.207,00	4,60	28.928,00	46,50
Inversiones financieras temporales.....	66.042,00	4,13	52.993,00	3,92	13.049,00	24,62
Tesorería.....	12.265,00	0,77	3.278,00	0,24	8.987,00	274,16
Ajustes por periodificación.....	717,00	0,04	484,00	0,04	233,00	48,14
Total Activo.....	1.599.134,00	100,00	1.350.972,00	100,00	248.162,00	18,37

Pasivo	2005		2004		Variación	
	Miles de euros	Porcentaje	Miles de euros	Porcentaje	Absoluta	Porcentual
Fondos propios.....	751.357,00	46,94	693.848,00	51,36	57.509,00	8,29
Capital suscrito o Patrimonio y reservas.....	692.983,00	43,28	646.193,00	47,83	46.790,00	7,24
Reservas en sociedades consolidadas por integración global o proporcional.....	865,00	0,05	-122,00	-	987,00	809,02
Reservas en sociedades puestas en equivalencia.....	-	-	-	-	-	-
Diferencias de conversión.....	-	-	-	-	-	-
Pérdidas y ganancias atribuible a la sociedad dominante.....	57.509,00	3,60	36.998,00	2,74	20.511,00	55,44
1. Pérdidas y ganancias consolidadas.....	59.146,00	-3,65	37.273,00	-2,76	21.873,00	58,68
2. Pérdidas y ganancias atribuibles a socios externos (a deducir).....	1.637,00	0,10	275,00	0,02	1.362,00	495,27
Socios externos.....	41.179,00	2,58	39.367,00	2,91	1.812,00	4,60
Diferencia negativa de consolidación.....	-	-	-	-	-	-
Ingresos a distribuir en varios ejercicios.....	278.382,00	17,41	219.624,00	16,26	58.758,00	26,75
Provisiones para riesgos y gastos.....	11.728,00	0,73	10.673,00	0,79	1.055,00	9,88
Acreedores a largo plazo.....	391.200,00	24,46	298.523,00	22,10	92.677,00	31,05
Acreedores a corto plazo.....	125.288,00	7,83	88.937,00	6,58	36.351,00	40,87
Provisiones para riesgos y gastos a corto plazo.....	-	-	-	-	-	-
Total Pasivo.....	1.599.134,00	100,00	1.350.972,00	100,00	248.162,00	18,37

Cuenta de pérdidas y ganancias consolidada

GRUPO AUTORIDAD PORTUARIA DE BARCELONA

Concepto	2005		2004		Variación	
	Miles de euros	Porcentaje	Miles de euros	Porcentaje	Absoluta	Porcentual
Ingresos de explotación.....	232.536,00	100,00	142.847,00	100,00	89.689,00	62,79
Importe neto de la cifra de negocios.....	122.384,00	52,63	110.625,00	77,44	11.759,00	10,63
+ Otros ingresos de explotación.....	110.152,00	47,37	32.222,00	22,56	77.930,00	241,85
Gastos de explotación.....	166.113,00	71,44	92.937,00	65,06	73.176,00	78,74
- Aprovisionamientos.....	2,00	-	9,00	0,01	-7,00	-77,78
- Gastos de personal.....	100.366,00	43,16	29.887,00	20,92	70.479,00	235,82
- Dotaciones para amortizaciones de inmovilizado.....	31.601,00	13,59	30.504,00	21,35	1.097,00	3,60
± Variación provisiones de tráfico e insolvencias de crédito.....	50,00	0,02	300,00	0,21	-250,00	-83,33
+ Otros gastos de explotación.....	34.094,00	14,66	32.237,00	22,57	1.857,00	5,76
Resultado de explotación.....	66.423,00	28,56	49.910,00	34,94	16.513,00	33,09
+ Ingresos financieros.....	3.117,00	1,34	1.693,00	1,19	1.424,00	84,11
- Gastos financieros y asimilados.....	10.279,00	4,42	8.848,00	6,19	1.431,00	16,17
Resultados financieros.....	-7.162,00	-3,07	-7.155,00	-5,00	-7,00	-0,10
± Resultado de sociedades puestas en equivalencia.....	-	-	-	-	-	-
- Amortización del fondo de comercio de consolidación.....	-	-	-	-	-	-
+ Reversión diferencias negativas de consolidación.....	-	-	-	-	-	-
Resultado actividades ordinarias.....	59.261,00	25,48	42.755,00	29,93	16.506,00	38,61
+ Ingresos extraordinarios.....	7.482,00	3,22	4.976,00	3,48	2.506,00	50,36
- Gastos extraordinarios.....	3.122,00	1,34	8.930,00	6,25	-5.808,00	-65,04
± Resultados en enajenación sociedades integración global o proporcional.....	-	-	-	-	-	-
± Resultados enajenación sociedades puestas en equivalencia.....	-	-	-	-	-	-
Resultados extraordinarios.....	4.360,00	1,87	-3.954,00	-2,76	8.314,00	210,27
Resultado consolidado antes de impuestos.....	63.621,00	27,36	38.801,00	27,16	24.820,00	63,97
± Fondo de contribución aportado/recibido.....	3.501,00	-1,51	967,00	-0,68	2.534,00	262,05
± Impuesto sobre beneficios.....	-974,00	-0,41	-561,00	-0,39	-413,00	-73,62
Resultado consolidado del ejercicio.....	59.146,00	25,44	37.273,00	26,09	21.873,00	58,68
± Resultado atribuido a socios externos.....	-1.637,00	-0,71	-275,00	-0,19	-1.362,00	-495,27
Resultado del ejercicio atribuido a la sociedad dominante.....	57.509,00	24,73	36.998,00	25,90	20.511,00	55,44

Cuadro de financiación

GRUPO AUTORIDAD PORTUARIA DE BARCELONA

Miles de euros

Aplicaciones	2005	Orígenes	2005
Recursos aplicados a las operaciones.....	-	Recursos procedentes de las operaciones.....	86.158,00
Atribuidos a la sociedad dominante.....	-	Atribuidos a la sociedad dominante.....	86.158,00
Atribuidos a socios externos.....	-	Atribuidos a socios externos.....	-
Gastos de establecimiento y formalización de deudas.....	397,00	Aportaciones de socios externos y de los socios de la sociedad dominante.....	1.812,00
Adquisiciones de inmovilizado o traspasos del corto plazo....	245.241,00	Subvenciones de capital.....	64.131,00
Inmovilizaciones inmateriales.....	3.413,00	Deudas a largo plazo o traspasos del corto plazo.....	96.921,00
Inmovilizaciones materiales.....	241.314,00	Empréstitos y otros pasivos análogos.....	93.612,00
Inmovilizaciones financieras.....	514,00	De otras deudas.....	3.309,00
Adquisición de acciones de la sociedad dominante.....	-	Enajenación de inmovilizado.....	13.592,00
Deudores por operaciones de tráfico a largo plazo.....	-	Inmovilizaciones inmateriales.....	-
Reducciones de capital de la sociedad dominante.....	-	Inmovilizaciones materiales.....	11.677,00
Dividendos.....	-	Inmovilizaciones financieras.....	1.915,00
De la sociedad dominante.....	-	Enajenación de acciones de la sociedad dominante.....	-
De las sociedades del grupo atribuidos a socios externos	-	Enajenación parcial de participaciones en sociedades consolidadas.....	-
Adquisición de participaciones adicionales en sociedades consolidadas.....	-	Recursos aplicados por enajenación de sociedades consolidadas.....	-
Recursos aplicados por adquisición de sociedades consolidadas.....	-	Cancelación anticipada o traspaso a corto plazo de inmovilizaciones financieras.....	-
Cancelación o traspaso a corto plazo de deudas a largo plazo.....	-	Cancelación anticipada o traspaso a corto plazo de deudores por operaciones de tráfico a largo plazo.....	-
Provisiones para riesgos y gastos.....	324,00	Otros.....	4,00
Otras.....	1.773,00		
Total Aplicaciones.....	247.735,00	Total orígenes.....	262.618,00
Aumento de capital circulante.....	14.883,00	Disminución del capital circulante.....	-

Variación del capital circulante

GRUPO AUTORIDAD PORTUARIA DE BARCELONA

miles de euros

Concepto	2005	
	Aumentos	Disminuciones
Accionistas por desembolsos exigidos.....	-	-
Existencias.....	37,00	-
Deudores.....	28.928,00	-
Acreedores y provisiones para riesgos y gastos a corto plazo.....	-	36.351,00
Inversiones financieras temporales.....	13.049,00	-
Acciones de la sociedad dominante.....	-	-
Tesorería.....	8.987,00	-
Ajustes por periodificación.....	233,00	-
Total.....	51.234,00	36.351,00
Variación del capital circulante.....	14.883,00	-



**GRUPO AUTORIDAD
PORTUARIA DE BILBAO**

SOCIEDADES INCLUIDAS EN EL PERÍMETRO DE CONSOLIDACIÓN AÑO 2005

GRUPO AUTORIDAD PORTUARIA DE BILBAO

INTEGRACIÓN GLOBAL

AUTORIDAD PORTUARIA DE BILBAO

SOCIEDAD ESTATAL DE ESTIBA Y DESESTIBA DEL PUERTO DE BILBAO, S.A.

Activo	2005	
	Miles de euros	Porcentaje
Accionistas (socios) por desembolsos no exigidos	-	-
Inmovilizado	744.962,20	96,30
Gastos de establecimiento.....	-	-
Inmovilizaciones inmateriales.....	2.973,49	0,38
Inmovilizaciones materiales.....	740.491,04	95,72
Inmovilizaciones financieras.....	1.497,67	0,19
Deudores por operaciones de tráfico a largo plazo.....	-	-
Fondo de comercio de consolidación	-	-
Gastos a distribuir en varios ejercicios	-	-
Activo circulante	28.642,63	3,70
Accionistas por desembolsos exigidos.....	-	-
Existencias.....	407,82	0,05
Deudores.....	26.673,45	3,45
Inversiones financieras temporales.....	-	-
Tesorería.....	1.399,06	0,18
Ajustes por periodificación.....	162,30	0,02
Total Activo	773.604,83	100,00

Pasivo	2005	
	Miles de euros	Porcentaje
Fondos propios	601.122,91	77,70
Capital suscrito o Patrimonio y reservas.....	594.786,24	76,89
Reservas en sociedades consolidadas por integración global o proporcional.....	-	-
Reservas en sociedades puestas en equivalencia.....	-	-
Diferencias de conversión.....	-	-
Pérdidas y ganancias atribuible a la sociedad dominante.....	6.336,67	0,82
1. Pérdidas y ganancias consolidadas.....	6.336,67	0,82
2. Pérdidas y ganancias atribuibles a socios externos (a deducir).....	-	-
Socios externos	144,24	0,02
Diferencia negativa de consolidación	-	-
Ingresos a distribuir en varios ejercicios	76.668,73	9,91
Provisiones para riesgos y gastos	4.765,70	0,62
Acreedores a largo plazo	49.647,78	6,42
Acreedores a corto plazo	41.255,47	5,33
Provisiones para riesgos y gastos a corto plazo	-	-
Total Pasivo	773.604,83	100,00

Nota: el Grupo no consolidó en el ejercicio 2004

Concepto	2005	
	Miles de euros	Porcentaje
Ingresos de explotación.....	73.821,68	100,00
Importe neto de la cifra de negocios.....	73.411,57	99,44
+ Otros ingresos de explotación.....	410,11	0,56
Gastos de explotación.....	64.771,07	87,74
- Aprovisionamientos.....	-	-
- Gastos de personal.....	28.881,06	39,12
- Dotaciones para amortizaciones de inmovilizado.....	20.662,64	27,99
± Variación provisiones de tráfico e insolvencias de crédito.....	183,89	0,25
+ Otros gastos de explotación.....	15.043,48	20,38
Resultado de explotación.....	9.050,61	12,26
+ Ingresos financieros.....	145,56	0,20
- Gastos financieros y asimilados.....	1.980,88	2,68
Resultados financieros.....	-1.835,32	-2,48
± Participación en resultados de sociedades puestas en equivalencia.....	-	-
- Amortización del fondo de comercio de consolidación.....	-	-
+ Reversión diferencias negativas de consolidación.....	-	-
Resultado actividades ordinarias.....	7.215,29	9,77
+ Ingresos extraordinarios.....	2.519,57	3,41
- Gastos extraordinarios.....	1.500,19	2,03
± Resultados en enajenación sociedades integración global o proporcional.....	-	-
± Resultados enajenación sociedades puestas en equivalencia.....	-	-
Resultados extraordinarios.....	1.019,38	1,38
Resultado consolidado antes de impuestos.....	8.234,67	11,15
± Fondo de contribución aportado/recibido.....	1.898,00	-2,57
± Impuesto sobre beneficios.....	-	-
Resultado consolidado del ejercicio.....	6.336,67	8,58
± Resultado atribuido a socios externos.....	-	-
Resultado del ejercicio atribuido a la sociedad dominante.....	6.336,67	8,58

Cuadro de financiación

GRUPO AUTORIDAD PORTUARIA DE BILBAO

Miles de euros

Aplicaciones	2005	Orígenes	2005
Recursos aplicados a las operaciones.....	-	Recursos procedentes de las operaciones.....	25.586,12
Atribuidos a la sociedad dominante.....	-	Atribuidos a la sociedad dominante.....	25.586,12
Atribuidos a socios externos.....	-	Atribuidos a socios externos.....	-
Gastos de establecimiento y formalización de deudas.....	-	Aportaciones de socios externos y de los socios de la sociedad dominante.....	-
Adquisiciones de inmovilizado o traspasos del corto plazo....	52.036,39	Subvenciones de capital.....	8.285,71
Inmovilizaciones inmateriales.....	-	Deudas a largo plazo o traspasos del corto plazo.....	11.515,56
Inmovilizaciones materiales.....	51.845,84	Empréstitos y otros pasivos análogos.....	-
Inmovilizaciones financieras.....	190,55	De otras deudas.....	11.515,56
Adquisición de acciones de la sociedad dominante.....	-	Enajenación de inmovilizado.....	3.882,67
Deudores por operaciones de tráfico a largo plazo.....	-	Inmovilizaciones inmateriales.....	-
Reducciones de capital de la sociedad dominante.....	-	Inmovilizaciones materiales.....	3.882,67
Dividendos.....	-	Inmovilizaciones financieras.....	-
De la sociedad dominante.....	-	Enajenación de acciones de la sociedad dominante.....	-
De las sociedades del grupo atribuidos a socios externos	-	Enajenación parcial de participaciones en sociedades consolidadas.....	-
Adquisición de participaciones adicionales en sociedades consolidadas.....	-	Recursos aplicados por enajenación de sociedades consolidadas.....	-
Recursos aplicados por adquisición de sociedades consolidadas.....	-	Cancelación anticipada o traspaso a corto plazo de inmovilizaciones financieras.....	3.858,81
Cancelación o traspaso a corto plazo de deudas a largo plazo.....	6.481,92	Cancelación anticipada o traspaso a corto plazo de deudores por operaciones de tráfico a largo plazo.....	-
Provisiones para riesgos y gastos.....	292,69	Otros.....	651,61
Otras.....	-		
Total Aplicaciones.....	58.811,00	Total orígenes.....	53.780,48
Aumento de capital circulante.....	-	Disminución del capital circulante.....	5.030,52

Variación del capital circulante

GRUPO AUTORIDAD PORTUARIA DE BILBAO

miles de euros

Concepto	2005	
	Aumentos	Disminuciones
Accionistas por desembolsos exigidos.....	-	-
Existencias.....	-	0,30
Deudores.....	11.923,73	-
Acreedores y provisiones para riesgos y gastos a corto plazo.....	-	17.040,89
Inversiones financieras temporales.....	-	-
Acciones de la sociedad dominante.....	-	-
Tesorería.....	61,16	-
Ajustes por periodificación.....	25,78	-
Total.....	12.010,67	17.041,19
Variación del capital circulante.....	-	5.030,52



**GRUPO AUTORIDAD
PORTUARIA DE GIJÓN**

SOCIEDADES INCLUIDAS EN EL PERÍMETRO DE CONSOLIDACIÓN AÑO 2005

GRUPO AUTORIDAD PORTUARIA DE GIJÓN

INTEGRACIÓN GLOBAL

AUTORIDAD PORTUARIA DE GIJON

ASTURIANA DE SERVICIOS, S.L.

EUROPEAN BULK HANDLING INSTALLATION, S.A.

SOCIEDAD ESTATAL DE ESTIBA Y DESESTIBA DEL PUERTO DE GIJON, S.A.

PUESTA EN EQUIVALENCIA

LONJA GIJON-MUSEL, S.A.

OPERADOR LOGISTICO INTEGRAL DE GRANELES,SA

ZONA DE ACTIVIDADES LOGÍSTICAS E INDUSTRIALES DE ASTURIAS (ZALIA)

Activo	2005	
	Miles de euros	Porcentaje
Accionistas (socios) por desembolsos no exigidos.....	-	-
Inmovilizado.....	329.815,17	72,06
Gastos de establecimiento.....	-	-
Inmovilizaciones inmateriales.....	2.023,23	0,44
Inmovilizaciones materiales.....	317.435,17	69,36
Inmovilizaciones financieras.....	10.356,77	2,26
Deudores por operaciones de tráfico a largo plazo.....	-	-
Fondo de comercio de consolidación.....	-	-
Gastos a distribuir en varios ejercicios.....	2,24	-
Activo circulante.....	127.865,07	27,94
Accionistas por desembolsos exigidos.....	-	-
Existencias.....	1.944,69	0,42
Deudores.....	25.490,24	5,57
Inversiones financieras temporales.....	60.494,76	13,22
Tesorería.....	39.605,51	8,65
Ajustes por periodificación.....	329,87	0,07
Total Activo.....	457.682,48	100,00

Pasivo	2005	
	Miles de euros	Porcentaje
Fondos propios.....	307.790,81	65,79
Capital suscrito o Patrimonio y reservas.....	292.516,24	62,45
Reservas en sociedades consolidadas por integración global o proporcional.....	6.669,99	1,46
Reservas en sociedades puestas en equivalencia.....	25,12	0,01
Diferencias de conversión.....	-	-
Pérdidas y ganancias atribuible a la sociedad dominante.....	8.579,46	1,87
1. Pérdidas y ganancias consolidadas.....	8.659,00	1,89
2. Pérdidas y ganancias atribuibles a socios externos (a deducir).....	79,54	0,02
Socios externos.....	3.543,68	0,77
Diferencia negativa de consolidación.....	-	-
Ingresos a distribuir en varios ejercicios.....	24.671,45	5,39
Provisiones para riesgos y gastos.....	10.420,84	2,28
Acreedores a largo plazo.....	34.269,86	7,49
Acreedores a corto plazo.....	76.985,84	16,82
Provisiones para riesgos y gastos a corto plazo.....	-	-
Total Pasivo.....	457.682,48	100,00

Nota: el Grupo no consolidó en el ejercicio 2004

Concepto	2005	
	Miles de euros	Porcentaje
Ingresos de explotación.....	74.013,01	100,00
Importe neto de la cifra de negocios.....	73.296,56	99,03
+ Otros ingresos de explotación.....	716,45	0,97
Gastos de explotación.....	59.726,02	80,70
- Aprovisionamientos.....	7.853,27	10,61
- Gastos de personal.....	25.282,82	34,16
- Dotaciones para amortizaciones de inmovilizado.....	13.171,58	17,80
± Variación provisiones de tráfico e insolvencias de crédito.....	-274,06	-0,37
+ Otros gastos de explotación.....	13.692,41	18,50
Resultado de explotación.....	14.286,99	19,30
+ Ingresos financieros.....	1.376,40	1,86
- Gastos financieros y asimilados.....	416,28	0,56
Resultados financieros.....	960,12	1,30
± Participación en resultados sociedades puestas en equivalencia.....	142,56	0,19
- Amortización del fondo de comercio de consolidación.....	2,31	-
+ Reversión diferencias negativas de consolidación.....	-	-
Resultado actividades ordinarias.....	15.387,36	20,79
+ Ingresos extraordinarios.....	1.450,71	1,96
- Gastos extraordinarios.....	6.178,01	8,35
± Resultados en enajenación sociedades integración global o proporcional.....	0,11	-
± Resultados enajenación sociedades puestas en equivalencia.....	-	-
Resultados extraordinarios.....	-4.727,19	-6,38
Resultado consolidado antes de impuestos.....	10.660,17	14,40
± Fondo de contribución aportado/recibido.....	2.001,17	-2,70
± Impuesto sobre beneficios.....	-	-
Resultado consolidado del ejercicio.....	8.659,00	11,70
± Resultado atribuido a socios externos.....	-79,54	-0,11
Resultado del ejercicio atribuido a la sociedad dominante.....	8.579,46	11,59



**GRUPO AUTORIDAD PORTUARIA
DE LA BAHÍA DE ALGECIRAS**

SOCIEDADES INCLUIDAS EN EL PERÍMETRO DE CONSOLIDACIÓN AÑO 2005

GRUPO AUTORIDAD PORTUARIA DE LA BAHÍA DE ALGECIRAS

INTEGRACIÓN GLOBAL

AUTORIDAD PORTUARIA DE LA BAHIA DE ALGECIRAS

SOCIEDAD ESTATAL DE ESTIBA Y DESESTIBA DEL PUERTO DE ALGECIRAS-LA LINEA, S.A.

Activo	2005	
	Miles de euros	Porcentaje
Accionistas (socios) por desembolsos no exigidos	-	-
Inmovilizado	422.290,60	83,59
Gastos de establecimiento.....	-	-
Inmovilizaciones inmateriales.....	272,17	0,05
Inmovilizaciones materiales.....	420.747,85	83,28
Inmovilizaciones financieras.....	1.270,58	0,25
Deudores por operaciones de tráfico a largo plazo.....	-	-
Fondo de comercio de consolidación	-	-
Gastos a distribuir en varios ejercicios	-	-
Activo circulante	82.915,23	16,41
Accionistas por desembolsos exigidos.....	-	-
Existencias.....	733,58	0,15
Deudores.....	53.161,28	10,52
Inversiones financieras temporales.....	9.614,34	1,90
Tesorería.....	19.135,74	3,79
Ajustes por periodificación.....	270,29	0,05
Total Activo	505.205,83	100,00

Pasivo	2005	
	Miles de euros	Porcentaje
Fondos propios	331.097,31	65,54
Capital suscrito o Patrimonio y reservas.....	295.704,05	58,53
Reservas en sociedades consolidadas por integración global o proporcional.....	-	-
Reservas en sociedades puestas en equivalencia.....	-	-
Diferencias de conversión.....	-	-
Pérdidas y ganancias atribuible a la sociedad dominante.....	35.393,26	7,01
1. Pérdidas y ganancias consolidadas.....	35.393,26	7,01
2. Pérdidas y ganancias atribuibles a socios externos (a deducir).....	-	-
Socios externos	-	-
Diferencia negativa de consolidación	-	-
Ingresos a distribuir en varios ejercicios	99.937,50	19,78
Provisiones para riesgos y gastos	24.972,99	4,94
Acreedores a largo plazo	536,69	0,11
Acreedores a corto plazo	48.661,34	9,63
Provisiones para riesgos y gastos a corto plazo	-	-
Total Pasivo	505.205,83	100,00

Nota: el Grupo no consolidó en el ejercicio 2004

Cuenta de pérdidas y ganancias consolidada GRUPO AUTORIDAD PORTUARIA DE LA BAHÍA DE ALGECIRAS

Concepto	2005	
	Miles de euros	Porcentaje
Ingresos de explotación.....	146.465,67	100,00
Importe neto de la cifra de negocios.....	141.978,51	96,94
+ Otros ingresos de explotación.....	4.487,16	3,06
Gastos de explotación.....	112.553,37	76,85
- Aprovisionamientos.....	324,18	0,22
- Gastos de personal.....	83.610,83	57,09
- Dotaciones para amortizaciones de inmovilizado.....	13.199,10	9,01
± Variación provisiones de tráfico e insolvencias de crédito.....	33,10	0,02
+ Otros gastos de explotación.....	15.386,16	10,50
Resultado de explotación.....	33.912,30	23,15
+ Ingresos financieros.....	1.394,76	0,95
- Gastos financieros y asimilados.....	-	-
Resultados financieros.....	1.394,76	0,95
± Participación en resultados de sociedades puestas en equivalencia.....	-	-
- Amortización del fondo de comercio de consolidación.....	-	-
+ Reversión diferencias negativas de consolidación.....	-	-
Resultado actividades ordinarias.....	35.307,06	24,11
+ Ingresos extraordinarios.....	4.375,59	2,99
- Gastos extraordinarios.....	1.803,94	1,23
± Resultados en enajenación sociedades integración global o proporcional.....	-	-
± Resultados enajenación sociedades puestas en equivalencia.....	-	-
Resultados extraordinarios.....	2.571,65	1,76
Resultado consolidado antes de impuestos.....	37.878,71	25,86
± Fondo de contribución aportado/recibido.....	2.486,00	-1,70
± Impuesto sobre beneficios.....	0,55	-
Resultado consolidado del ejercicio.....	35.393,26	24,16
± Resultado atribuido a socios externos.....	-	-
Resultado del ejercicio atribuido a la sociedad dominante.....	35.393,26	24,16

Cuadro de financiación

GRUPO AUTORIDAD PORTUARIA DE LA BAHÍA DE ALGECIRAS

Miles de euros

Aplicaciones	2005	Orígenes	2005
Recursos aplicados a las operaciones.....	-	Recursos procedentes de las operaciones.....	48.212,91
Atribuidos a la sociedad dominante.....	-	Atribuidos a la sociedad dominante.....	48.212,91
Atribuidos a socios externos.....	-	Atribuidos a socios externos.....	-
Gastos de establecimiento y formalización de deudas.....	-	Aportaciones de socios externos y de los socios de la sociedad dominante.....	-
Adquisiciones de inmovilizado o traspasos del corto plazo....	70.471,85	Subvenciones de capital.....	23.737,20
Inmovilizaciones inmateriales.....	162,00	Deudas a largo plazo o traspasos del corto plazo.....	234,94
Inmovilizaciones materiales.....	70.231,16	Empréstitos y otros pasivos análogos.....	-
Inmovilizaciones financieras.....	78,69	De otras deudas.....	234,94
Adquisición de acciones de la sociedad dominante.....	-	Enajenación de inmovilizado.....	632,79
Deudores por operaciones de tráfico a largo plazo.....	-	Inmovilizaciones inmateriales.....	-
Reducciones de capital de la sociedad dominante.....	-	Inmovilizaciones materiales.....	632,79
Dividendos.....	-	Inmovilizaciones financieras.....	-
De la sociedad dominante.....	-	Enajenación de acciones de la sociedad dominante.....	-
De las sociedades del grupo atribuidos a socios externos	-	Enajenación parcial de participaciones en sociedades consolidadas.....	-
Adquisición de participaciones adicionales en sociedades consolidadas.....	-	Recursos aplicados por enajenación de sociedades consolidadas.....	-
Recursos aplicados por adquisición de sociedades consolidadas.....	-	Cancelación anticipada o traspaso a corto plazo de inmovilizaciones financieras.....	116,74
Cancelación o traspaso a corto plazo de deudas a largo plazo.....	135,59	Cancelación anticipada o traspaso a corto plazo de deudores por operaciones de tráfico a largo plazo.....	-
Provisiones para riesgos y gastos.....	688,08	Otros.....	114,00
Otras.....	3.231,84		
Total Aplicaciones.....	74.527,36	Total orígenes.....	73.048,58
Aumento de capital circulante.....	-	Disminución del capital circulante.....	1.478,78

Variación del capital circulante

GRUPO AUTORIDAD PORTUARIA DE LA BAHÍA DE ALGECIRAS

miles de euros

Concepto	2005	
	Aumentos	Disminuciones
Accionistas por desembolsos exigidos.....	-	-
Existencias.....	586,40	-
Deudores.....	23.719,60	-
Acreedores y provisiones para riesgos y gastos a corto plazo.....	-	2.235,30
Inversiones financieras temporales.....	-	31.391,40
Acciones de la sociedad dominante.....	-	-
Tesorería.....	7.941,70	-
Ajustes por periodificación.....	-	99,78
Total.....	32.247,70	33.726,48
Variación del capital circulante.....	-	1.478,78



**GRUPO AUTORIDAD
PORTUARIA DE LA CORUÑA**

SOCIEDADES INCLUIDAS EN EL PERÍMETRO DE CONSOLIDACIÓN AÑO 2005

GRUPO AUTORIDAD PORTUARIA DE LA CORUÑA

INTEGRACIÓN GLOBAL

AUTORIDAD PORTUARIA DE LA CORUÑA

SOCIEDAD ESTATAL DE ESTIBA Y DESESTIBA DEL PUERTO DE LA CORUÑA, S.A.

Activo	2005	
	Miles de euros	Porcentaje
Accionistas (socios) por desembolsos no exigidos	-	-
Inmovilizado	162.943,49	74,96
Gastos de establecimiento.....	-	-
Inmovilizaciones inmateriales.....	325,88	0,15
Inmovilizaciones materiales.....	162.361,04	74,69
Inmovilizaciones financieras.....	256,57	0,12
Deudores por operaciones de tráfico a largo plazo.....	-	-
Fondo de comercio de consolidación	-	-
Gastos a distribuir en varios ejercicios	-	-
Activo circulante	54.437,00	25,04
Accionistas por desembolsos exigidos.....	-	-
Existencias.....	-	-
Deudores.....	16.744,31	7,70
Inversiones financieras temporales.....	34.610,69	15,92
Tesorería.....	3.079,79	1,42
Ajustes por periodificación.....	2,21	-
Total Activo	217.380,49	100,00

Pasivo	2005	
	Miles de euros	Porcentaje
Fondos propios	180.173,35	83,31
Capital suscrito o Patrimonio y reservas.....	175.339,93	81,09
Reservas en sociedades consolidadas por integración global o proporcional.....	-921,24	-0,42
Reservas en sociedades puestas en equivalencia.....	-	-
Diferencias de conversión.....	-	-
Pérdidas y ganancias atribuible a la sociedad dominante.....	5.754,66	2,65
1. Pérdidas y ganancias consolidadas.....	5.754,66	2,65
2. Pérdidas y ganancias atribuibles a socios externos (a deducir).....	-	-
Socios externos	-	-
Diferencia negativa de consolidación	-	-
Ingresos a distribuir en varios ejercicios	26.572,99	12,22
Provisiones para riesgos y gastos	3.321,93	1,53
Acreedores a largo plazo	722,04	0,33
Acreedores a corto plazo	6.590,18	3,03
Provisiones para riesgos y gastos a corto plazo	-	-
Total Pasivo	217.380,49	100,00

Nota: el Grupo no consolidó en el ejercicio 2004

Concepto	2005	
	Miles de euros	Porcentaje
Ingresos de explotación.....	23.868,01	100,00
Importe neto de la cifra de negocios.....	23.740,90	99,47
+ Otros ingresos de explotación.....	127,11	0,53
Gastos de explotación.....	19.092,70	79,99
- Aprovisionamientos.....	-	-
- Gastos de personal.....	7.614,56	31,90
- Dotaciones para amortizaciones de inmovilizado.....	6.316,03	26,46
± Variación provisiones de tráfico e insolvencias de crédito.....	245,71	1,03
+ Otros gastos de explotación.....	4.916,40	20,60
Resultado de explotación.....	4.775,31	20,01
+ Ingresos financieros.....	1.035,92	4,34
- Gastos financieros y asimilados.....	0,88	-
Resultados financieros.....	1.035,04	4,34
± Participación en resultados de sociedades puestas en equivalencia.....	-	-
- Amortización del fondo de comercio de consolidación.....	-	-
+ Reversión diferencias negativas de consolidación.....	-	-
Resultado actividades ordinarias.....	5.810,35	24,34
+ Ingresos extraordinarios.....	1.066,91	4,47
- Gastos extraordinarios.....	718,60	3,01
± Resultados en enajenación sociedades integración global o proporcional.....	-	-
± Resultados enajenación sociedades puestas en equivalencia.....	-	-
Resultados extraordinarios.....	348,31	1,46
Resultado consolidado antes de impuestos.....	6.158,66	25,80
± Fondo de contribución aportado/recibido.....	404,00	-1,69
± Impuesto sobre beneficios.....	-	-
Resultado consolidado del ejercicio.....	5.754,66	24,11
± Resultado atribuido a socios externos.....	-	-
Resultado del ejercicio atribuido a la sociedad dominante.....	5.754,66	24,11



**GRUPO AUTORIDAD
PORTUARIA DE LAS PALMAS**

SOCIEDADES INCLUIDAS EN EL PERÍMETRO DE CONSOLIDACIÓN AÑO 2005

GRUPO AUTORIDAD PORTUARIA DE LAS PALMAS

INTEGRACIÓN GLOBAL

AUTORIDAD PORTUARIA DE LAS PALMAS

SOCIEDAD ESTATAL DE ESTIBA Y DESESTIBA DEL PUERTO DE ARRECIFE DE LANZAROTE, S.A.

SOCIEDAD ESTATAL DE ESTIBA Y DESESTIBA DEL PUERTO DE LA LUZ Y LAS PALMAS, S.A.

SOCIEDAD ESTATAL DE ESTIBA Y DESESTIBA DEL PUERTO DEL ROSARIO DE FUERTEVENTURA, S.A.

PUESTA EN EQUIVALENCIA

SOCIEDAD PROMOCIÓN ECONÓMICA DE GRAN CANARIA, S.A.

Activo	2005	
	Miles de euros	Porcentaje
Accionistas (socios) por desembolsos no exigidos.....	-	-
Inmovilizado.....	664.666,00	94,96
Gastos de establecimiento.....	-	-
Inmovilizaciones inmateriales.....	17.210,00	2,46
Inmovilizaciones materiales.....	633.403,00	90,49
Inmovilizaciones financieras.....	2.083,00	0,30
Deudores por operaciones de tráfico a largo plazo.....	11.970,00	1,71
Fondo de comercio de consolidación.....	-	-
Gastos a distribuir en varios ejercicios.....	20,00	-
Activo circulante.....	35.268,00	5,04
Accionistas por desembolsos exigidos.....	-	-
Existencias.....	-	-
Deudores.....	31.200,00	4,46
Inversiones financieras temporales.....	318,00	0,05
Tesorería.....	3.702,00	0,53
Ajustes por periodificación.....	48,00	0,01
Total Activo.....	699.954,00	100,00

Pasivo	2005	
	Miles de euros	Porcentaje
Fondos propios.....	404.044,00	57,72
Capital suscrito o Patrimonio y reservas.....	408.038,00	58,29
Reservas en sociedades consolidadas por integración global o proporcional.....	49,00	0,01
Reservas en sociedades puestas en equivalencia.....	95,00	0,01
Diferencias de conversión.....	-	-
Pérdidas y ganancias atribuible a la sociedad dominante.....	-4.138,00	-0,59
1. Pérdidas y ganancias consolidadas.....	-4.138,00	-0,59
2. Pérdidas y ganancias atribuibles a socios externos (a deducir).....	-	-
Socios externos.....	2.043,00	0,29
Diferencia negativa de consolidación.....	-	-
Ingresos a distribuir en varios ejercicios.....	91.018,00	13,00
Provisiones para riesgos y gastos.....	20.316,00	2,90
Acreeedores a largo plazo.....	60.311,00	8,62
Acreeedores a corto plazo.....	122.222,00	17,46
Provisiones para riesgos y gastos a corto plazo.....	-	-
Total Pasivo.....	699.954,00	100,00

Nota: el Grupo no consolidó en el ejercicio 2004

Concepto	2005	
	Miles de euros	Porcentaje
Ingresos de explotación.....	86.737,00	100,00
Importe neto de la cifra de negocios.....	83.645,00	96,44
+ Otros ingresos de explotación.....	3.092,00	3,56
Gastos de explotación.....	78.645,00	90,67
- Aprovisionamientos.....	-	-
- Gastos de personal.....	45.315,00	52,24
- Dotaciones para amortizaciones de inmovilizado.....	18.050,00	20,81
± Variación provisiones de tráfico e insolvencias de crédito.....	7.523,00	8,67
+ Otros gastos de explotación.....	7.757,00	8,94
Resultado de explotación.....	8.092,00	9,33
+ Ingresos financieros.....	577,00	0,67
- Gastos financieros y asimilados.....	3.209,00	3,70
Resultados financieros.....	-2.632,00	-3,03
± Participación resultados de sociedades puestas en equivalencia.....	39,00	0,04
- Amortización del fondo de comercio de consolidación.....	-	-
+ Reversión diferencias negativas de consolidación.....	-	-
Resultado actividades ordinarias.....	5.499,00	6,34
+ Ingresos extraordinarios.....	4.489,00	5,18
- Gastos extraordinarios.....	13.339,00	15,38
± Resultados en enajenación sociedades integración global o proporcional.....	-	-
± Resultados enajenación sociedades puestas en equivalencia.....	-	-
Resultados extraordinarios.....	-8.850,00	-10,20
Resultado consolidado antes de impuestos.....	-3.351,00	-3,86
± Fondo de contribución aportado/recibido.....	787,00	-0,91
± Impuesto sobre beneficios.....	-	-
Resultado consolidado del ejercicio.....	-4.138,00	-4,77
± Resultado atribuido a socios externos.....	-	-
Resultado del ejercicio atribuido a la sociedad dominante.....	-4.138,00	-4,77



**GRUPO AUTORIDAD
PORTUARIA DE MÁLAGA**

SOCIEDADES INCLUIDAS EN EL PERÍMETRO DE CONSOLIDACIÓN AÑO 2005

GRUPO AUTORIDAD PORTUARIA DE MÁLAGA

INTEGRACIÓN GLOBAL

AUTORIDAD PORTUARIA DE MALAGA

SOCIEDAD ESTATAL DE ESTIBA Y DESESTIBA DEL PUERTO DE MALAGA, S.A.

Activo	2005	
	Miles de euros	Porcentaje
Accionistas (socios) por desembolsos no exigidos	-	-
Inmovilizado	161.141,29	91,62
Gastos de establecimiento.....	294,80	0,17
Inmovilizaciones inmateriales.....	215,86	0,12
Inmovilizaciones materiales.....	160.439,62	91,22
Inmovilizaciones financieras.....	191,01	0,11
Deudores por operaciones de tráfico a largo plazo.....	-	-
Fondo de comercio de consolidación	-	-
Gastos a distribuir en varios ejercicios	-	-
Activo circulante	14.732,81	8,38
Accionistas por desembolsos exigidos.....	-	-
Existencias.....	88,25	0,05
Deudores.....	14.051,32	7,99
Inversiones financieras temporales.....	-	-
Tesorería.....	506,20	0,29
Ajustes por periodificación.....	87,04	0,05
Total Activo	175.874,10	100,00

Pasivo	2005	
	Miles de euros	Porcentaje
Fondos propios	90.091,61	51,22
Capital suscrito o Patrimonio y reservas.....	91.646,08	52,10
Reservas en sociedades consolidadas por integración global o proporcional.....	-	-
Reservas en sociedades puestas en equivalencia.....	-	-
Diferencias de conversión.....	-	-
Pérdidas y ganancias atribuible a la sociedad dominante.....	-1.554,47	-0,88
1. Pérdidas y ganancias consolidadas.....	-1.554,47	-0,88
2. Pérdidas y ganancias atribuibles a socios externos (a deducir).....	-	-
Socios externos	-	-
Diferencia negativa de consolidación	-	-
Ingresos a distribuir en varios ejercicios	45.681,16	25,97
Provisiones para riesgos y gastos	9.388,11	5,34
Acreedores a largo plazo	3.227,50	1,84
Acreedores a corto plazo	27.485,72	15,63
Provisiones para riesgos y gastos a corto plazo	-	-
Total Pasivo	175.874,10	100,00

Nota: el Grupo no consolidó en el ejercicio 2004

Concepto	2005	
	Miles de euros	Porcentaje
Ingresos de explotación.....	20.406,76	100,00
Importe neto de la cifra de negocios.....	19.913,31	97,58
+ Otros ingresos de explotación.....	493,45	2,42
Gastos de explotación.....	22.504,96	110,28
- Aprovisionamientos.....	-	-
- Gastos de personal.....	12.950,89	63,46
- Dotaciones para amortizaciones de inmovilizado.....	5.772,70	28,29
± Variación provisiones de tráfico e insolvencias de crédito.....	55,80	0,27
+ Otros gastos de explotación.....	3.725,57	18,26
Resultado de explotación.....	-2.098,20	-10,28
+ Ingresos financieros.....	39,86	0,20
- Gastos financieros y asimilados.....	359,14	1,76
Resultados financieros.....	-319,28	-1,56
± Participación en resultados de sociedades puestas en equivalencia.....	-	-
- Amortización del fondo de comercio de consolidación.....	-	-
+ Reversión diferencias negativas de consolidación.....	-	-
Resultado actividades ordinarias.....	-2.417,48	-11,84
+ Ingresos extraordinarios.....	1.763,69	8,64
- Gastos extraordinarios.....	888,68	4,35
± Resultados en enajenación sociedades integración global o proporcional.....	-	-
± Resultados enajenación sociedades puestas en equivalencia.....	-	-
Resultados extraordinarios.....	875,01	4,29
Resultado consolidado antes de impuestos.....	-1.542,47	-7,55
± Fondo de contribución aportado/recibido.....	12,00	-0,06
± Impuesto sobre beneficios.....	-	-
Resultado consolidado del ejercicio.....	-1.554,47	-7,61
± Resultado atribuido a socios externos.....	-	-
Resultado del ejercicio atribuido a la sociedad dominante.....	-1.554,47	-7,61

Cuadro de financiación

GRUPO AUTORIDAD PORTUARIA DE MÁLAGA

Miles de euros

Aplicaciones	2005	Orígenes	2005
Recursos aplicados a las operaciones.....	-	Recursos procedentes de las operaciones.....	4.243,16
Atribuidos a la sociedad dominante.....	-	Atribuidos a la sociedad dominante.....	4.243,16
Atribuidos a socios externos.....	-	Atribuidos a socios externos.....	-
Gastos de establecimiento y formalización de deudas.....	-	Aportaciones de socios externos y de los socios de la sociedad dominante.....	-
Adquisiciones de inmovilizado o traspasos del corto plazo....	10.367,33	Subvenciones de capital.....	3.890,28
Inmovilizaciones inmateriales.....	20,25	Deudas a largo plazo o traspasos del corto plazo.....	-
Inmovilizaciones materiales.....	10.344,57	Empréstitos y otros pasivos análogos.....	-
Inmovilizaciones financieras.....	2,51	De otras deudas.....	-
Adquisición de acciones de la sociedad dominante.....	-	Enajenación de inmovilizado.....	1.518,21
Deudores por operaciones de tráfico a largo plazo.....	-	Inmovilizaciones inmateriales.....	-
Reducciones de capital de la sociedad dominante.....	-	Inmovilizaciones materiales.....	1.518,21
Dividendos.....	-	Inmovilizaciones financieras.....	-
De la sociedad dominante.....	-	Enajenación de acciones de la sociedad dominante.....	-
De las sociedades del grupo atribuidos a socios externos	-	Enajenación parcial de participaciones en sociedades consolidadas.....	-
Adquisición de participaciones adicionales en sociedades consolidadas.....	-	Recursos aplicados por enajenación de sociedades consolidadas.....	-
Recursos aplicados por adquisición de sociedades consolidadas.....	-	Cancelación anticipada o traspaso a corto plazo de inmovilizaciones financieras.....	176,00
Cancelación o traspaso a corto plazo de deudas a largo plazo.....	3.227,50	Cancelación anticipada o traspaso a corto plazo de deudores por operaciones de tráfico a largo plazo.....	-
Provisiones para riesgos y gastos.....	444,28	Otros.....	-
Otras.....	188,00		
Total Aplicaciones.....	14.227,11	Total orígenes.....	9.827,65
Aumento de capital circulante.....	-	Disminución del capital circulante.....	4.399,46

Variación del capital circulante

GRUPO AUTORIDAD PORTUARIA DE MÁLAGA

miles de euros

Concepto	2005	
	Aumentos	Disminuciones
Accionistas por desembolsos exigidos.....	-	-
Existencias.....	-	7,98
Deudores.....	-	2.764,77
Acreedores y provisiones para riesgos y gastos a corto plazo.....	-	1.996,79
Inversiones financieras temporales.....	-	8,50
Acciones de la sociedad dominante.....	-	-
Tesorería.....	377,49	-
Ajustes por periodificación.....	1,09	-
Total.....	378,58	4.778,04
Variación del capital circulante.....	-	4.399,46



**GRUPO AUTORIDAD
PORTUARIA DE PASAJES**

INTEGRACIÓN GLOBAL

AUTORIDAD PORTUARIA DE PASAJES

SOCIEDAD ESTATAL DE ESTIBA Y DESESTIBA DEL PUERTO DE PASAJES, S.A.

Balance consolidado

GRUPO AUTORIDAD PORTUARIA DE PASAJES

Activo	2005		2004		Variación	
	Miles de euros	Porcentaje	Miles de euros	Porcentaje	Absoluta	Porcentual
Accionistas (socios) por desembolsos no exigidos.....	-	-	-	-	-	-
Inmovilizado.....	121.362,48	86,49	121.106,15	87,89	256,33	0,21
Gastos de establecimiento.....	-	-	-	-	-	-
Inmovilizaciones inmateriales.....	357,24	0,25	388,88	0,28	-31,64	-8,14
Inmovilizaciones materiales.....	119.977,74	85,51	119.630,38	86,82	347,36	0,29
Inmovilizaciones financieras.....	1.027,50	0,73	1.086,89	0,79	-59,39	-5,46
Deudores por operaciones de tráfico a largo plazo.....	-	-	-	-	-	-
Fondo de comercio de consolidación.....	-	-	-	-	-	-
Gastos a distribuir en varios ejercicios.....	-	-	-	-	-	-
Activo circulante.....	18.951,20	13,51	16.689,85	12,11	2.261,35	13,55
Accionistas por desembolsos exigidos.....	-	-	-	-	-	-
Existencias.....	62,66	0,04	65,75	0,05	-3,09	-4,70
Deudores.....	5.176,30	3,69	3.252,00	2,36	1.924,30	59,17
Inversiones financieras temporales.....	12.752,59	9,09	11.889,02	8,62	863,57	7,26
Tesorería.....	908,20	0,65	1.472,12	1,07	-563,92	-38,31
Ajustes por periodificación.....	51,45	0,04	10,96	0,01	40,49	369,43
Total Activo.....	140.313,68	100,00	137.796,00	100,00	2.517,68	1,83

Pasivo	2005		2004		Variación	
	Miles de euros	Porcentaje	Miles de euros	Porcentaje	Absoluta	Porcentual
Fondos propios.....	118.074,74	84,15	120.568,15	87,50	-2.493,41	-2,07
Capital suscrito o Patrimonio y reservas.....	120.568,15	85,93	120.948,04	87,77	-379,89	-0,31
Reservas en sociedades consolidadas por integración global o proporcional.....	-	3,54	-	0,54	-	-
Reservas en sociedades puestas en equivalencia.....	-	-	-	-	-	-
Diferencias de conversión.....	-	-	-	-	-	-
Pérdidas y ganancias atribuible a la sociedad dominante.....	-2.493,41	-1,77	-379,89	-0,27	-2.113,52	-556,35
1. Pérdidas y ganancias consolidadas.....	-2.493,41	-1,77	-379,89	-0,27	-2.113,52	-556,35
2. Pérdidas y ganancias atribuibles a socios externos (a deducir).....	-	-	-	-	-	-
Socios externos.....	86,55	0,06	86,55	0,06	-	-
Diferencia negativa de consolidación.....	-	-	-	-	-	-
Ingresos a distribuir en varios ejercicios.....	14.819,88	10,56	11.546,21	8,38	3.273,67	28,35
Provisiones para riesgos y gastos.....	3.142,28	2,24	1.192,11	0,87	1.950,17	163,59
Acreedores a largo plazo.....	714,99	0,51	802,37	0,58	-87,38	-10,89
Acreedores a corto plazo.....	3.475,24	2,48	3.600,61	2,61	-125,37	-3,48
Provisiones para riesgos y gastos a corto plazo.....	-	-	-	-	-	-
Total Pasivo.....	140.313,68	100,00	137.796,00	100,00	2.517,68	1,83

Cuenta de pérdidas y ganancias consolidada

GRUPO AUTORIDAD PORTUARIA DE PASAJES

Concepto	2005		2004		Variación	
	Miles de euros	Porcentaje	Miles de euros	Porcentaje	Absoluta	Porcentual
Ingresos de explotación.....	19.672,95	100,00	19.847,78	100,00	-174,83	-0,88
Importe neto de la cifra de negocios.....	19.627,99	99,77	19.743,24	99,47	-115,25	-0,58
+ Otros ingresos de explotación.....	44,96	0,23	104,54	0,53	-59,58	-56,99
Gastos de explotación.....	20.938,47	106,43	20.713,61	104,36	224,86	1,09
- Aprovisionamientos.....	-	-	-	-	-	-
- Gastos de personal.....	13.224,65	67,22	12.720,76	64,09	503,89	3,96
- Dotaciones para amortizaciones de inmovilizado.....	3.795,70	19,29	3.858,46	19,44	-62,76	-1,63
± Variación provisiones de tráfico e insolvencias de crédito.....	216,45	1,10	337,56	1,70	-121,11	-35,88
+ Otros gastos de explotación.....	3.701,67	18,82	3.796,83	19,13	-95,16	-2,51
Resultado de explotación.....	-1.265,52	-6,43	-865,83	-4,36	-399,69	-46,16
+ Ingresos financieros.....	232,90	1,18	165,52	0,83	67,38	40,71
- Gastos financieros y asimilados.....	977,07	4,97	18,17	0,09	958,90	5.277,38
Resultados financieros.....	-744,17	-3,78	147,35	0,74	-891,52	-605,04
± Resultado de sociedades puestas en equivalencia.....	-	-	-	-	-	-
- Amortización del fondo de comercio de consolidación.....	-	-	-	-	-	-
+ Reversión diferencias negativas de consolidación.....	-	-	-	-	-	-
Resultado actividades ordinarias.....	-2.009,69	-10,21	-718,48	-3,61	-1.291,21	-179,71
+ Ingresos extraordinarios.....	1.560,43	7,93	1.938,20	9,77	-377,77	-19,49
- Gastos extraordinarios.....	5.788,15	29,42	1.765,61	8,90	4.022,54	227,83
± Resultados en enajenación sociedades integración global o proporcional.....	-	-	-	-	-	-
± Resultados enajenación sociedades puestas en equivalencia.....	-	-	-	-	-	-
Resultados extraordinarios.....	-4.227,72	-21,49	172,59	0,87	-4.400,31	-2.549,57
Resultado consolidado antes de impuestos.....	-6.237,41	-31,70	-545,89	-2,75	-5.691,52	-1.042,61
± Fondo de contribución aportado/recibido.....	-3.744,00	19,03	-166,00	0,84	-3.578,00	-2.155,42
± Impuesto sobre beneficios.....	-	-	-	-	-	-
Resultado consolidado del ejercicio.....	-2.493,41	-12,67	-379,89	-1,91	-2.113,52	-556,35
± Resultado atribuido a socios externos.....	-	-	-	-	-	-
Resultado del ejercicio atribuido a la sociedad dominante.....	-2.493,41	-12,67	-379,89	-1,91	-2.113,52	-556,35

Cuadro de financiación

GRUPO AUTORIDAD PORTUARIA DE PASAJES

Aplicaciones	Miles de euros		Orígenes	Miles de euros	
	2005	2004		2005	2004
Recursos aplicados a las operaciones.....	-	-	Recursos procedentes de las operaciones	41,99	2.989,83
Atribuidos a la sociedad dominante.....	-	-	Atribuidos a la sociedad dominante.....	27,64	2.979,92
Atribuidos a socios externos.....	-	-	Atribuidos a socios externos.....	14,35	9,91
Gastos de establecimiento y formalización de deudas.....	-	-	Aportaciones de socios externos y de los socios de la sociedad dominante.....	-	-
Adquisiciones de inmovilizado o traspasos del corto plazo.....	7.381,95	2.991,95	Subvenciones de capital.....	2.600,66	1.034,32
Inmovilizaciones inmateriales.....	102,27	124,78	Deudas a largo plazo o traspasos del corto plazo.....	40,66	162,18
Inmovilizaciones materiales.....	7.205,88	2.793,25	Empréstitos y otros pasivos análogos....	-	-
Inmovilizaciones financieras.....	73,80	73,92	De otras deudas.....	40,66	162,18
Adquisición de acciones de la sociedad dominante.....	-	-	Enajenación de inmovilizado.....	80,62	5.480,95
Deudores por operaciones de tráfico a largo plazo.....	-	-	Inmovilizaciones inmateriales.....	-	-
Reducciones de capital de la sociedad dominante.....	-	-	Inmovilizaciones materiales.....	80,62	5.480,95
Dividendos.....	-	-	Inmovilizaciones financieras.....	-	-
De la sociedad dominante.....	-	-	Enajenación de acciones de la sociedad dominante.....	-	-
De las sociedades del grupo atribuidos a socios externos.....	-	-	Enajenación parcial de participaciones en sociedades consolidadas.....	-	-
Adquisición de participaciones adicionales en sociedades consolidadas.....	-	-	Recursos aplicados por enajenación de sociedades consolidadas.....	-	-
Recursos aplicados por adquisición de sociedades consolidadas.....	-	-	Cancelación anticipada o traspaso a corto plazo de inmovilizaciones financieras.....	133,20	139,13
Cancelación o traspaso a corto plazo de deudas a largo plazo.....	128,03	741,70	Cancelación anticipada o traspaso a corto plazo de deudores por operaciones de tráfico a largo plazo.....	-	-
Provisiones para riesgos y gastos.....	-1.730,43	2.464,86	Otros.....	5.475,15	450,80
Otras.....	206,00	116,00			
Total Aplicaciones.....	5.985,55	6.314,51	Total orígenes.....	8.372,28	10.257,21
Aumento de capital circulante.....	2.386,73	3.942,70	Disminución del capital circulante.....	-	-

Variación del capital circulante

GRUPO AUTORIDAD PORTUARIA DE PASAJES

miles de euros

Concepto	Aumentos		Disminuciones	
	2005	2004	2005	2004
Accionistas por desembolsos exigidos.....	-	-	-	-
Existencias.....	-	1,73	3,09	-
Deudores.....	1.912,60	-	-	2.393,15
Acreedores y provisiones para riesgos y gastos a corto plazo.....	137,07	-	-	926,74
Inversiones financieras temporales.....	863,58	6.641,14	-	-
Acciones de la sociedad dominante.....	-	-	-	-
Tesorería.....	-	651,23	563,91	-
Ajustes por periodificación.....	40,48	-	-	31,51
Total.....	2.953,73	7.294,10	567,00	3.351,40
Variación del capital circulante.....	2.386,73	3.942,70	-	-



**GRUPO AUTORIDAD PORTUARIA
DE SANTA CRUZ DE TENERIFE**

SOCIEDADES INCLUIDAS EN EL PERÍMETRO DE CONSOLIDACIÓN AÑO 2005

GRUPO AUTORIDAD PORTUARIA DE SANTA CRUZ DE TENERIFE

INTEGRACIÓN GLOBAL

AUTORIDAD PORTUARIA DE SANTA CRUZ DE TENERIFE

SOCIEDAD ESTATAL DE ESTIBA Y DESESTIBA DEL PUERTO DE SAN SEBASTIAN DE LA GOMERA, S.A.

SOCIEDAD ESTATAL DE ESTIBA Y DESESTIBA DEL PUERTO DE SANTA CRUZ DE LA PALMA, S.A.

SOCIEDAD ESTATAL DE ESTIBA Y DESESTIBA DEL PUERTO DE SANTA CRUZ DE TENERIFE, S.A.

SOCIEDAD ESTATAL DE ESTIBA Y DESESTIBA DEL PUERTO LA ESTACA DE EL HIERRO, S.A.

PUESTA EN EQUIVALENCIA

PARQUE MARITIMO DE SANTA CRUZ DE TENERIFE

SOCIEDAD DE FOMENTO E INVERSIONES DE TENERIFE,S.A.

Activo	2005	
	Miles de euros	Porcentaje
Accionistas (socios) por desembolsos no exigidos.....	-	-
Inmovilizado.....	401.433,51	92,47
Gastos de establecimiento.....	-	-
Inmovilizaciones inmateriales.....	1.065,95	0,25
Inmovilizaciones materiales.....	399.325,06	91,98
Inmovilizaciones financieras.....	1.042,50	0,24
Deudores por operaciones de tráfico a largo plazo.....	-	-
Fondo de comercio de consolidación.....	436,00	0,10
Gastos a distribuir en varios ejercicios.....	0,41	-
Activo circulante.....	32.253,56	7,43
Accionistas por desembolsos exigidos.....	-	-
Existencias.....	309,74	0,07
Deudores.....	25.615,97	5,90
Inversiones financieras temporales.....	3.383,74	0,78
Tesorería.....	2.925,81	0,67
Ajustes por periodificación.....	18,30	-
Total Activo.....	434.123,48	100,00

Pasivo	2005	
	Miles de euros	Porcentaje
Fondos propios.....	338.324,07	71,26
Capital suscrito o Patrimonio y reservas.....	304.039,11	63,37
Reservas en sociedades consolidadas por integración global o proporcional.....	29.011,08	6,68
Reservas en sociedades puestas en equivalencia.....	891,88	0,21
Diferencias de conversión.....	-	-
Pérdidas y ganancias atribuible a la sociedad dominante.....	4.382,00	1,01
1. Pérdidas y ganancias consolidadas.....	4.382,00	1,01
2. Pérdidas y ganancias atribuibles a socios externos (a deducir).....	-	-
Socios externos.....	189,39	0,04
Diferencia negativa de consolidación.....	-	-
Ingresos a distribuir en varios ejercicios.....	69.906,27	16,10
Provisiones para riesgos y gastos.....	1.596,25	0,37
Acreedores a largo plazo.....	0,92	-
Acreedores a corto plazo.....	24.106,58	5,55
Provisiones para riesgos y gastos a corto plazo.....	-	-
Total Pasivo.....	434.123,48	100,00

Nota: el Grupo no consolidó en el ejercicio 2004

Cuenta de pérdidas y ganancias consolidada GRUPO AUTORIDAD PORTUARIA DE SANTA CRUZ DE TENERIFE

Concepto	2005	
	Miles de euros	Porcentaje
Ingresos de explotación.....	48.690,54	100,00
Importe neto de la cifra de negocios.....	48.185,97	98,96
+ Otros ingresos de explotación.....	504,57	1,04
Gastos de explotación.....	46.812,67	96,14
- Aprovisionamientos.....	-	-
- Gastos de personal.....	21.944,37	45,07
- Dotaciones para amortizaciones de inmovilizado.....	13.720,88	28,18
± Variación provisiones de tráfico e insolvencias de crédito.....	248,11	0,51
+ Otros gastos de explotación.....	10.899,31	22,38
Resultado de explotación.....	1.877,87	3,86
+ Ingresos financieros.....	76,24	0,16
- Gastos financieros y asimilados.....	109,32	0,22
Resultados financieros.....	-33,08	-0,06
± Participación en resultados de sociedades puestas en equivalencia.....	-	-
- Amortización del fondo de comercio de consolidación.....	-	-
+ Reversión diferencias negativas de consolidación.....	-	-
Resultado actividades ordinarias.....	1.844,79	3,79
+ Ingresos extraordinarios.....	4.031,47	8,28
- Gastos extraordinarios.....	656,43	1,35
± Resultados en enajenación sociedades integración global o proporcional.....	-	-
± Resultados enajenación sociedades puestas en equivalencia.....	-	-
Resultados extraordinarios.....	3.375,04	6,93
Resultado consolidado antes de impuestos.....	5.219,83	10,72
± Fondo de contribución aportado/recibido.....	837,83	-1,72
± Impuesto sobre beneficios.....	-	-
Resultado consolidado del ejercicio.....	4.382,00	9,00
± Resultado atribuido a socios externos.....	-	-
Resultado del ejercicio atribuido a la sociedad dominante.....	4.382,00	9,00



**GRUPO AUTORIDAD
PORTUARIA DE VALENCIA**

SOCIEDADES INCLUIDAS EN EL PERÍMETRO DE CONSOLIDACIÓN AÑO 2005

GRUPO AUTORIDAD PORTUARIA DE VALENCIA

INTEGRACIÓN GLOBAL

AUTORIDAD PORTUARIA DE VALENCIA

SOCIEDAD ESTATAL DE ESTIBA Y DESESTIBA DEL PUERTO DE GANDIA, S.A.

SOCIEDAD ESTATAL DE ESTIBA Y DESESTIBA DEL PUERTO DE SAGUNTO, S.A.

SOCIEDAD ESTATAL DE ESTIBA Y DESESTIBA DEL PUERTO DE VALENCIA, S.A.

VALENCIA PLATAFORMA INTERMODAL Y LOGISTICA, S.A.

PUESTA EN EQUIVALENCIA

A.E.I.E. EUROPHAR

INFOPORT VALENCIA, S.A.

SOCIEDADES INCLUIDAS EN EL PERÍMETRO DE CONSOLIDACIÓN AÑO 2004

GRUPO AUTORIDAD PORTUARIA DE VALENCIA

INTEGRACIÓN GLOBAL

AUTORIDAD PORTUARIA DE VALENCIA

VALENCIA PLATAFORMA INTERMODAL Y LOGISTICA, S.A.

PUESTA EN EQUIVALENCIA

A.E.I.E. EUROPHAR

INFOPORT VALENCIA, S.A.

SOCIEDAD ESTATAL DE ESTIBA Y DESESTIBA DEL PUERTO DE GANDIA, S.A.

SOCIEDAD ESTATAL DE ESTIBA Y DESESTIBA DEL PUERTO DE SAGUNTO, S.A.

SOCIEDAD ESTATAL DE ESTIBA Y DESESTIBA DEL PUERTO DE VALENCIA, S.A.

Balance consolidado

GRUPO AUTORIDAD PORTUARIA DE VALENCIA

Activo	2005		2004		Variación	
	Miles de euros	Porcentaje	Miles de euros	Porcentaje	Absoluta	Porcentual
Accionistas (socios) por desembolsos no exigidos.....	-	-	-	-	-	-
Inmovilizado.....	760.630,75	88,85	665.054,37	92,32	95.576,38	14,37
Gastos de establecimiento.....	-	-	146,92	0,02	-146,92	-100,00
Inmovilizaciones inmateriales.....	8.951,12	1,05	5.036,18	0,70	3.914,94	77,74
Inmovilizaciones materiales.....	750.372,79	87,65	658.489,18	91,41	91.883,61	13,95
Inmovilizaciones financieras.....	1.116,08	0,13	1.382,09	0,19	-266,01	-19,25
Deudores por operaciones de tráfico a largo plazo.....	190,76	0,02	-	-	190,76	-
Fondo de comercio de consolidación.....	-	-	-	-	-	-
Gastos a distribuir en varios ejercicios.....	26,66	-	-	-	26,66	-
Activo circulante.....	95.455,35	11,15	55.340,64	7,68	40.114,71	72,49
Accionistas por desembolsos exigidos.....	-	-	-	-	-	-
Existencias.....	214,76	0,03	199,09	0,03	15,67	7,87
Deudores.....	45.516,14	5,31	30.922,81	4,29	14.593,33	47,19
Inversiones financieras temporales.....	38.461,14	4,49	18.001,74	2,50	20.459,40	113,65
Tesorería.....	10.863,43	1,27	6.198,88	0,86	4.664,55	75,25
Ajustes por periodificación.....	399,88	0,05	18,12	-	381,76	2.106,84
Total Activo.....	856.112,76	100,00	720.395,01	100,00	135.717,75	18,84

Pasivo	2005		2004		Variación	
	Miles de euros	Porcentaje	Miles de euros	Porcentaje	Absoluta	Porcentual
Fondos propios.....	561.821,16	65,83	534.623,20	74,40	27.197,96	5,09
Capital suscrito o Patrimonio y reservas.....	536.479,98	62,87	513.834,39	71,52	22.645,59	4,41
Reservas en sociedades consolidadas por integración global o proporcional.....	-1.827,81	-0,21	-1.392,64	-0,19	-435,17	-31,25
Reservas en sociedades puestas en equivalencia.....	17,88	-	13,37	-	4,51	33,73
Diferencias de conversión.....	-	-	-	-	-	-
Pérdidas y ganancias atribuible a la sociedad dominante.....	27.151,11	-3,38	22.168,08	-3,25	4.983,03	22,48
1. Pérdidas y ganancias consolidadas.....	27.104,23	3,17	22.094,89	3,07	5.009,34	22,67
2. Pérdidas y ganancias atribuibles a socios externos (a deducir).....	-46,88	-	-73,19	-0,01	26,31	35,95
Socios externos.....	1.780,79	0,21	1.624,53	0,23	156,26	9,62
Diferencia negativa de consolidación.....	0,19	-	0,19	-	-	-
Ingresos a distribuir en varios ejercicios.....	131.400,83	15,35	91.087,49	12,64	40.313,34	44,26
Provisiones para riesgos y gastos.....	12.419,64	1,45	14.018,53	1,95	-1.598,89	-11,41
Acreedores a largo plazo.....	104.855,99	12,25	48.410,97	6,72	56.445,02	116,60
Acreedores a corto plazo.....	43.834,16	5,12	30.630,10	4,25	13.204,06	43,11
Provisiones para riesgos y gastos a corto plazo.....	-	-	-	-	-	-
Total Pasivo.....	856.112,76	100,00	720.395,01	100,00	135.717,75	18,84

Cuenta de pérdidas y ganancias consolidada

GRUPO AUTORIDAD PORTUARIA DE VALENCIA

Concepto	2005		2004		Variación	
	Miles de euros	Porcentaje	Miles de euros	Porcentaje	Absoluta	Porcentual
Ingresos de explotación.....	163.613,92	100,00	77.480,91	100,00	86.133,01	111,17
Importe neto de la cifra de negocios.....	158.161,97	96,67	74.680,22	96,39	83.481,75	111,79
+ Otros ingresos de explotación.....	5.451,95	3,33	2.800,69	3,61	2.651,26	94,66
Gastos de explotación.....	131.033,89	80,09	48.970,84	63,20	82.063,05	167,58
- Aprovisionamientos.....	-	-	-	-	-	-
- Gastos de personal.....	91.772,37	56,09	14.147,87	18,26	77.624,50	548,67
- Dotaciones para amortizaciones de inmovilizado.....	18.949,10	11,58	17.063,25	22,02	1.885,85	11,05
± Variación provisiones de tráfico e insolvencias de crédito.....	-140,92	-0,08	61,69	0,08	-202,61	-328,43
+ Otros gastos de explotación.....	20.453,34	12,50	17.698,03	22,84	2.755,31	15,57
Resultado de explotación.....	32.580,03	19,91	28.510,07	36,80	4.069,96	14,28
+ Ingresos financieros.....	1.052,64	0,64	532,00	0,69	520,64	97,86
- Gastos financieros y asimilados.....	1.463,63	0,89	1.312,13	1,69	151,50	11,55
Resultados financieros.....	-410,99	-0,25	-780,13	-1,00	369,14	47,32
± Resultado de sociedades puestas en equivalencia.....	24,67	0,02	11,08	0,01	13,59	122,65
- Amortización del fondo de comercio de consolidación.....	-	-	-	-	-	-
+ Reversión diferencias negativas de consolidación.....	-	-	-	-	-	-
Resultado actividades ordinarias.....	32.193,71	19,68	27.741,02	35,80	4.452,69	16,05
+ Ingresos extraordinarios.....	4.764,07	2,91	2.805,02	3,62	1.959,05	69,84
- Gastos extraordinarios.....	6.247,66	3,82	8.542,15	11,02	-2.294,49	-26,86
± Resultados en enajenación sociedades integración global o proporcional.....	-	-	-	-	-	-
± Resultados enajenación sociedades puestas en equivalencia.....	-	-	-	-	-	-
Resultados extraordinarios.....	-1.483,59	-0,90	-5.737,13	-7,40	4.253,54	74,14
Resultado consolidado antes de impuestos.....	30.710,12	18,77	22.003,89	28,40	8.706,23	39,57
± Fondo de contribución aportado/recibido.....	3.027,00	-1,85	-91,00	0,12	3.118,00	3.426,37
± Impuesto sobre beneficios.....	-578,89	-0,35	-	-	-578,89	-
Resultado consolidado del ejercicio.....	27.104,23	16,57	22.094,89	28,52	5.009,34	22,67
± Resultado atribuido a socios externos.....	46,88	0,02	73,19	0,09	-26,31	-35,95
Resultado del ejercicio atribuido a la sociedad dominante.....	27.151,11	16,59	22.168,08	28,61	4.983,03	22,48

Cuadro de financiación

GRUPO AUTORIDAD PORTUARIA DE VALENCIA

Miles de euros

Aplicaciones	2005	Orígenes	2005
Recursos aplicados a las operaciones.....	-	Recursos procedentes de las operaciones.....	46.579,68
Atribuidos a la sociedad dominante.....	-	Atribuidos a la sociedad dominante.....	46.485,63
Atribuidos a socios externos.....	-	Atribuidos a socios externos.....	94,05
Gastos de establecimiento y formalización de deudas.....	28,69	Aportaciones de socios externos y de los socios de la sociedad dominante.....	203,14
Adquisiciones de inmovilizado o traspasos del corto plazo....	117.909,55	Subvenciones de capital.....	7.050,61
Inmovilizaciones inmateriales.....	4.505,54	Deudas a largo plazo o traspasos del corto plazo.....	61.027,11
Inmovilizaciones materiales.....	113.291,63	Empréstitos y otros pasivos análogos.....	-
Inmovilizaciones financieras.....	112,38	De otras deudas.....	61.027,11
Adquisición de acciones de la sociedad dominante.....	-	Enajenación de inmovilizado.....	1.811,31
Deudores por operaciones de tráfico a largo plazo.....	190,75	Inmovilizaciones inmateriales.....	-
Reducciones de capital de la sociedad dominante.....	-	Inmovilizaciones materiales.....	1.811,31
Dividendos.....	2,06	Inmovilizaciones financieras.....	-
De la sociedad dominante.....	-	Enajenación de acciones de la sociedad dominante.....	-
De las sociedades del grupo atribuidos a socios externos	2,06	Enajenación parcial de participaciones en sociedades consolidadas.....	-
Adquisición de participaciones adicionales en sociedades consolidadas.....	-	Recursos aplicados por enajenación de sociedades consolidadas.....	-
Recursos aplicados por adquisición de sociedades consolidadas.....	-	Cancelación anticipada o traspaso a corto plazo de inmovilizaciones financieras.....	358,17
Cancelación o traspaso a corto plazo de deudas a largo plazo.....	4.582,09	Cancelación anticipada o traspaso a corto plazo de deudores por operaciones de tráfico a largo plazo.....	-
Provisiones para riesgos y gastos.....	408,35	Otros.....	36.101,13
Otras.....	3.099,00		
Total Aplicaciones.....	126.220,49	Total orígenes.....	153.131,15
Aumento de capital circulante.....	26.910,66	Disminución del capital circulante.....	-

Variación del capital circulante

GRUPO AUTORIDAD PORTUARIA DE VALENCIA

miles de euros

Concepto	2005	
	Aumentos	Disminuciones
Accionistas por desembolsos exigidos.....	-	-
Existencias.....	15,67	-
Deudores.....	14.593,33	-
Acreedores y provisiones para riesgos y gastos a corto plazo.....	-	13.204,05
Inversiones financieras temporales.....	20.459,39	-
Acciones de la sociedad dominante.....	-	-
Tesorería.....	4.664,55	-
Ajustes por periodificación.....	381,77	-
Total.....	40.114,71	13.204,05
Variación del capital circulante.....	26.910,66	-



**GRUPO AUTORIDAD
PORTUARIA DE VIGO**

INTEGRACIÓN GLOBAL

AUTORIDAD PORTUARIA DE VIGO

SOCIEDAD ESTATAL DE ESTIBA Y DESESTIBA DEL PUERTO DE VIGO S.A.

Activo	2005	
	Miles de euros	Porcentaje
Accionistas (socios) por desembolsos no exigidos	-	-
Inmovilizado	187.624,07	81,24
Gastos de establecimiento.....	-	-
Inmovilizaciones inmateriales.....	338,64	0,15
Inmovilizaciones materiales.....	185.689,57	80,40
Inmovilizaciones financieras.....	1.595,86	0,69
Deudores por operaciones de tráfico a largo plazo.....	-	-
Fondo de comercio de consolidación	-	-
Gastos a distribuir en varios ejercicios	97,84	0,04
Activo circulante	43.222,06	18,72
Accionistas por desembolsos exigidos.....	-	-
Existencias.....	-	-
Deudores.....	14.720,57	6,37
Inversiones financieras temporales.....	23.421,56	10,14
Tesorería.....	5.072,10	2,20
Ajustes por periodificación.....	7,83	-
Total Activo	230.943,97	100,00

Pasivo	2005	
	Miles de euros	Porcentaje
Fondos propios	158.050,66	68,43
Capital suscrito o Patrimonio y reservas.....	145.418,82	62,96
Reservas en sociedades consolidadas por integración global o proporcional.....	-	-
Reservas en sociedades puestas en equivalencia.....	-	-
Diferencias de conversión.....	-	-
Pérdidas y ganancias atribuible a la sociedad dominante.....	12.631,84	5,47
1. Pérdidas y ganancias consolidadas.....	12.631,84	5,47
2. Pérdidas y ganancias atribuibles a socios externos (a deducir).....	-	-
Socios externos	86,55	0,04
Diferencia negativa de consolidación	-	-
Ingresos a distribuir en varios ejercicios	45.601,48	19,75
Provisiones para riesgos y gastos	6.507,88	2,82
Acreedores a largo plazo	9.139,01	3,96
Acreedores a corto plazo	11.558,39	5,00
Provisiones para riesgos y gastos a corto plazo	-	-
Total Pasivo	230.943,97	100,00

Nota: el Grupo no consolidó en el ejercicio 2004

Concepto	2005	
	Miles de euros	Porcentaje
Ingresos de explotación.....	39.935,16	100,00
Importe neto de la cifra de negocios.....	36.135,08	90,48
+ Otros ingresos de explotación.....	3.800,08	9,52
Gastos de explotación.....	31.326,89	78,44
- Aprovisionamientos.....	-	-
- Gastos de personal.....	16.598,30	41,56
- Dotaciones para amortizaciones de inmovilizado.....	8.707,27	21,80
± Variación provisiones de tráfico e insolvencias de crédito.....	-5,97	-0,01
+ Otros gastos de explotación.....	6.027,29	15,09
Resultado de explotación.....	8.608,27	21,56
+ Ingresos financieros.....	681,85	1,71
- Gastos financieros y asimilados.....	0,41	-
Resultados financieros.....	681,44	1,71
± Participación en resultados de sociedades puestas en equivalencia.....	-	-
- Amortización del fondo de comercio de consolidación.....	-	-
+ Reversión diferencias negativas de consolidación.....	-	-
Resultado actividades ordinarias.....	9.289,71	23,26
+ Ingresos extraordinarios.....	5.757,47	14,42
- Gastos extraordinarios.....	1.404,60	3,52
± Resultados en enajenación sociedades integración global o proporcional.....	-	-
± Resultados enajenación sociedades puestas en equivalencia.....	-	-
Resultados extraordinarios.....	4.352,87	10,90
Resultado consolidado antes de impuestos.....	13.642,58	34,16
± Fondo de contribución aportado/recibido.....	966,00	-2,42
± Impuesto sobre beneficios.....	-44,74	-0,11
Resultado consolidado del ejercicio.....	12.631,84	31,63
± Resultado atribuido a socios externos.....	-	-
Resultado del ejercicio atribuido a la sociedad dominante.....	12.631,84	31,63



**GRUPO COMERCIAL
DEL FERROCARRIL**

INTEGRACIÓN GLOBAL

COMERCIAL DEL FERROCARRIL, S.A.

COIN ASESORES, S.A.

PUESTA EN EQUIVALENCIA

ARCO DUPLO, S.A.

CARMEN LA COMIDA DE ESPAÑA 1991, S.A.

ESTACIONAMIENTOS ALCARREÑOS, S.A.

ESTACIONAMIENTOS CELTA, S.A.

ESTACIONAMIENTOS DE ZONA, S.A.

GENERAL DE ESTACIONAMIENTOS, S.A.

INMOBILIARIA PARIS, S.A.

TRENMEDIA, S.A.

SOCIEDADES INCLUIDAS EN EL PERÍMETRO DE CONSOLIDACIÓN AÑO 2004
GRUPO COMERCIAL DEL FERROCARRIL

INTEGRACIÓN GLOBAL

COMERCIAL DEL FERROCARRIL, S.A.

COIN ASESORES, S.A.

PUESTA EN EQUIVALENCIA

ARCO DUPLO, S.A.

CARMEN LA COMIDA DE ESPAÑA 1991, S.A.

EQUISOL, S.A.

ESTACIONAMIENTOS ALCARREÑOS, S.A.

ESTACIONAMIENTOS CELTA, S.A.

ESTACIONAMIENTOS DE ZONA, S.A.

GENERAL DE ESTACIONAMIENTOS, S.A.

INMOBILIARIA PARIS, S.A.

TRENMEDIA, S.A.

SOCIEDADES EXCLUIDAS DE LA CONSOLIDACIÓN AÑO 2005

GRUPO COMERCIAL DEL FERROCARRIL

EQUISOL, S.A.

Balance consolidado

GRUPO COMERCIAL DEL FERROCARRIL

Activo	2005		2004		Variación	
	Miles de euros	Porcentaje	Miles de euros	Porcentaje	Absoluta	Porcentual
Accionistas (socios) por desembolsos no exigidos.....	-	-	-	-	-	-
Inmovilizado.....	9.591,81	36,15	9.630,90	42,19	-39,09	-0,41
Gastos de establecimiento.....	-	-	-	-	-	-
Inmovilizaciones inmateriales.....	112,72	0,42	112,72	0,49	-	-
Inmovilizaciones materiales.....	4.304,16	16,22	4.486,51	19,65	-182,35	-4,06
Inmovilizaciones financieras.....	5.174,93	19,51	5.031,67	22,05	143,26	2,85
Deudores por operaciones de tráfico a largo plazo.....	-	-	-	-	-	-
Fondo de comercio de consolidación.....	220,00	0,83	234,66	1,03	-14,66	-6,25
Gastos a distribuir en varios ejercicios.....	-	-	-	-	-	-
Activo circulante.....	16.722,68	63,02	12.961,54	56,78	3.761,14	29,02
Accionistas por desembolsos exigidos.....	-	-	-	-	-	-
Existencias.....	251,96	0,95	272,53	1,19	-20,57	-7,55
Deudores.....	8.489,70	31,99	8.897,02	38,98	-407,32	-4,58
Inversiones financieras temporales.....	7.717,48	29,08	0,42	-	7.717,06	1.837.395,24
Tesorería.....	139,47	0,53	3.678,02	16,11	-3.538,55	-96,21
Ajustes por periodificación.....	124,07	0,47	113,55	0,50	10,52	9,26
Total Activo.....	26.534,49	100,00	22.827,10	100,00	3.707,39	16,24

Pasivo	2005		2004		Variación	
	Miles de euros	Porcentaje	Miles de euros	Porcentaje	Absoluta	Porcentual
Fondos propios.....	15.567,91	58,67	15.128,22	66,27	439,69	2,91
Capital suscrito o Patrimonio y reservas.....	11.027,63	41,56	10.231,59	44,82	796,04	7,78
Reservas en sociedades consolidadas por integración global o proporcional.....	-	-	-	-	-	-
Reservas en sociedades puestas en equivalencia.....	1.424,49	5,37	1.410,48	6,18	14,01	0,99
Diferencias de conversión.....	-	-	-	-	-	-
Pérdidas y ganancias atribuible a la sociedad dominante.....	3.115,79	11,74	3.486,15	-21,45	-370,36	-10,62
1. Pérdidas y ganancias consolidadas.....	3.115,79	-17,11	3.486,15	15,27	-370,36	-10,62
2. Pérdidas y ganancias atribuibles a socios externos (a deducir).....	-	-	-	-	-	-
Socios externos.....	-	-	-	-	-	-
Diferencia negativa de consolidación.....	-	-	-	-	-	-
Ingresos a distribuir en varios ejercicios.....	60,10	0,23	60,10	0,26	-	-
Provisiones para riesgos y gastos.....	874,20	3,29	1.455,57	6,38	-581,37	-39,94
Acreedores a largo plazo.....	152,12	0,57	145,50	0,64	6,62	4,55
Acreedores a corto plazo.....	9.880,16	37,24	6.037,71	26,45	3.842,45	63,64
Provisiones para riesgos y gastos a corto plazo.....	-	-	-	-	-	-
Total Pasivo.....	26.534,49	100,00	22.827,10	100,00	3.707,39	16,24

Cuenta de pérdidas y ganancias consolidada

GRUPO COMERCIAL DEL FERROCARRIL

Concepto	2005		2004		Variación	
	Miles de euros	Porcentaje	Miles de euros	Porcentaje	Absoluta	Porcentual
Ingresos de explotación.....	24.456,03	100,00	24.685,98	100,00	-229,95	-0,93
Importe neto de la cifra de negocios.....	23.694,45	96,89	23.860,45	96,66	-166,00	-0,70
+ Otros ingresos de explotación.....	761,58	3,11	825,53	3,34	-63,95	-7,75
Gastos de explotación.....	20.905,84	85,48	20.212,41	81,88	693,43	3,43
- Aprovisionamientos.....	2.928,42	11,97	2.960,68	11,99	-32,26	-1,09
- Gastos de personal.....	4.701,86	19,23	4.768,18	19,32	-66,32	-1,39
- Dotaciones para amortizaciones de inmovilizado.....	573,55	2,35	493,89	2,00	79,66	16,13
± Variación provisiones de tráfico e insolvencias de crédito.....	61,92	0,25	-	-	61,92	-
+ Otros gastos de explotación.....	12.640,09	51,68	11.989,66	48,57	650,43	5,42
Resultado de explotación.....	3.550,19	14,52	4.473,57	18,12	-923,38	-20,64
+ Ingresos financieros.....	132,81	0,54	102,31	0,41	30,50	29,81
- Gastos financieros y asimilados.....	-	-	-	-	-	-
Resultados financieros.....	132,81	0,54	102,31	0,41	30,50	29,81
± Resultado de sociedades puestas en equivalencia.....	641,38	2,62	433,06	1,75	208,32	48,10
- Amortización del fondo de comercio de consolidación.....	14,67	0,06	14,67	0,06	-	-
+ Reversión diferencias negativas de consolidación.....	-	-	-	-	-	-
Resultado actividades ordinarias.....	4.309,71	17,62	4.994,27	20,23	-684,56	-13,71
+ Ingresos extraordinarios.....	139,37	0,57	156,67	0,63	-17,30	-11,04
- Gastos extraordinarios.....	124,73	0,51	41,50	0,17	83,23	200,55
± Resultados en enajenación sociedades integración global o proporcional.....	-	-	-	-	-	-
± Resultados enajenación sociedades puestas en equivalencia.....	-	-	-	-	-	-
Resultados extraordinarios.....	14,64	0,06	115,17	0,47	-100,53	-87,29
Resultado consolidado antes de impuestos.....	4.324,35	17,68	5.109,44	20,70	-785,09	-15,37
± Fondo de contribución aportado/recibido.....	-	-	-	-	-	-
± Impuesto sobre beneficios.....	-1.208,56	-4,94	-1.623,29	-6,58	414,73	25,55
Resultado consolidado del ejercicio.....	3.115,79	12,74	3.486,15	14,12	-370,36	-10,62
± Resultado atribuido a socios externos.....	-	-	-	-	-	-
Resultado del ejercicio atribuido a la sociedad dominante.....	3.115,79	12,74	3.486,15	14,12	-370,36	-10,62

Cuadro de financiación

GRUPO COMERCIAL DEL FERROCARRIL

Miles de euros

Aplicaciones	2005	Orígenes	2005
Recursos aplicados a las operaciones.....	-	Recursos procedentes de las operaciones.....	3.475,53
Atribuidos a la sociedad dominante.....	-	Atribuidos a la sociedad dominante.....	3.475,53
Atribuidos a socios externos.....	-	Atribuidos a socios externos.....	-
Gastos de establecimiento y formalización de deudas.....	-	Aportaciones de socios externos y de los socios de la sociedad dominante.....	-
Adquisiciones de inmovilizado o traspasos del corto plazo....	521,92	Subvenciones de capital.....	-
Inmovilizaciones inmateriales.....	36,89	Deudas a largo plazo o traspasos del corto plazo.....	6,63
Inmovilizaciones materiales.....	480,10	Empréstitos y otros pasivos análogos.....	-
Inmovilizaciones financieras.....	4,93	De otras deudas.....	6,63
Adquisición de acciones de la sociedad dominante.....	-	Enajenación de inmovilizado.....	91,56
Deudores por operaciones de tráfico a largo plazo.....	-	Inmovilizaciones inmateriales.....	-
Reducciones de capital de la sociedad dominante.....	-	Inmovilizaciones materiales.....	91,56
Dividendos.....	2.723,13	Inmovilizaciones financieras.....	-
De la sociedad dominante.....	2.723,13	Enajenación de acciones de la sociedad dominante.....	-
De las sociedades del grupo atribuidos a socios externos	-	Enajenación parcial de participaciones en sociedades consolidadas.....	-
Adquisición de participaciones adicionales en sociedades consolidadas.....	-	Recursos aplicados por enajenación de sociedades consolidadas.....	-
Recursos aplicados por adquisición de sociedades consolidadas.....	-	Cancelación anticipada o traspaso a corto plazo de inmovilizaciones financieras.....	3,77
Cancelación o traspaso a corto plazo de deudas a largo plazo.....	-	Cancelación anticipada o traspaso a corto plazo de deudores por operaciones de tráfico a largo plazo.....	-
Provisiones para riesgos y gastos.....	413,75	Otros.....	-
Otras.....	-		
Total Aplicaciones.....	3.658,80	Total orígenes.....	3.577,49
Aumento de capital circulante.....	-	Disminución del capital circulante.....	81,31

Variación del capital circulante

GRUPO COMERCIAL DEL FERROCARRIL

miles de euros

Concepto	2005	
	Aumentos	Disminuciones
Accionistas por desembolsos exigidos.....	-	-
Existencias.....	-	20,58
Deudores.....	-	407,31
Acreedores y provisiones para riesgos y gastos a corto plazo.....	-	3.842,45
Inversiones financieras temporales.....	7.717,07	-
Acciones de la sociedad dominante.....	-	-
Tesorería.....	-	3.538,55
Ajustes por periodificación.....	10,51	-
Total.....	7.727,58	7.808,89
Variación del capital circulante.....	-	81,31



**GRUPO CONSORCIO DE LA ZONA
FRANCA DE VIGO**

SOCIEDADES INCLUIDAS EN EL PERÍMETRO DE CONSOLIDACIÓN AÑO 2005

GRUPO CONSORCIO DE LA ZONA FRANCA DE VIGO

INTEGRACIÓN GLOBAL

CONSORCIO DE LA ZONA FRANCA DE VIGO

APARCAMIENTOS SUBTERRANEOS DE VIGO, S.L

CENTRAL INTERCAMBIO MERCANCIAS DE VIGO, S.A.

VIGO ACTIVO SOCIEDAD DE CAPITAL RIESGO, S.A.

Activo	2005	
	Miles de euros	Porcentaje
Accionistas (socios) por desembolsos no exigidos.....	-	-
Inmovilizado.....	104.540,40	29,91
Gastos de establecimiento.....	0,12	-
Inmovilizaciones inmateriales.....	69,67	0,02
Inmovilizaciones materiales.....	86.874,90	24,86
Inmovilizaciones financieras.....	17.595,71	5,03
Deudores por operaciones de tráfico a largo plazo.....	-	-
Fondo de comercio de consolidación.....	-	-
Gastos a distribuir en varios ejercicios.....	24.232,19	6,93
Activo circulante.....	220.719,11	63,16
Accionistas por desembolsos exigidos.....	-	-
Existencias.....	58.371,53	16,70
Deudores.....	12.359,52	3,54
Inversiones financieras temporales.....	149.243,93	42,71
Tesorería.....	721,50	0,21
Ajustes por periodificación.....	22,63	0,01
Total Activo.....	349.491,70	100,00

Pasivo	2005	
	Miles de euros	Porcentaje
Fondos propios.....	306.408,61	87,84
Capital suscrito o Patrimonio y reservas.....	309.256,45	88,66
Reservas en sociedades consolidadas por integración global o proporcional.....	-586,16	-0,16
Reservas en sociedades puestas en equivalencia.....	-	-
Diferencias de conversión.....	-	-
Pérdidas y ganancias atribuible a la sociedad dominante.....	-2.261,68	-0,64
1. Pérdidas y ganancias consolidadas.....	-2.151,30	-0,61
2. Pérdidas y ganancias atribuibles a socios externos (a deducir).....	110,38	0,03
Socios externos.....	1.340,33	0,38
Diferencia negativa de consolidación.....	-	-
Ingresos a distribuir en varios ejercicios.....	5.841,41	1,67
Provisiones para riesgos y gastos.....	5.486,44	1,57
Acreedores a largo plazo.....	86,84	0,02
Acreedores a corto plazo.....	30.328,07	8,68
Provisiones para riesgos y gastos a corto plazo.....	-	-
Total Pasivo.....	349.491,70	100,00

Nota: el Grupo no consolidó en el ejercicio 2004

Concepto	2005	
	Miles de euros	Porcentaje
Ingresos de explotación.....	24.791,26	100,00
Importe neto de la cifra de negocios.....	16.677,08	67,27
+ Otros ingresos de explotación.....	8.114,18	32,73
Gastos de explotación.....	31.513,15	127,11
- Aprovisionamientos.....	9.379,58	37,83
- Gastos de personal.....	4.426,86	17,86
- Dotaciones para amortizaciones de inmovilizado.....	1.992,28	8,04
± Variación provisiones de tráfico e insolvencias de crédito.....	1.527,63	6,16
+ Otros gastos de explotación.....	14.186,80	57,23
Resultado de explotación.....	-6.721,89	-27,11
+ Ingresos financieros.....	4.780,24	19,28
- Gastos financieros y asimilados.....	120,11	0,48
Resultados financieros.....	4.660,13	18,80
± Participación en resultados de sociedades puestas en equivalencia.....	-	-
- Amortización del fondo de comercio de consolidación.....	-	-
+ Reversión diferencias negativas de consolidación.....	-	-
Resultado actividades ordinarias.....	-2.061,76	-8,31
+ Ingresos extraordinarios.....	2.509,08	10,12
- Gastos extraordinarios.....	2.484,70	10,02
± Resultados en enajenación sociedades integración global o proporcional.....	-	-
± Resultados enajenación sociedades puestas en equivalencia.....	-	-
Resultados extraordinarios.....	24,38	0,10
Resultado consolidado antes de impuestos.....	-2.037,38	-8,21
± Fondo de contribución aportado/recibido.....	-	-
± Impuesto sobre beneficios.....	-113,92	-0,46
Resultado consolidado del ejercicio.....	-2.151,30	-8,67
± Resultado atribuido a socios externos.....	-110,38	-0,45
Resultado del ejercicio atribuido a la sociedad dominante.....	-2.261,68	-9,12



**GRUPO CONSORCIO DE LA ZONA
FRANCA DE CÁDIZ**

SOCIEDADES INCLUIDAS EN EL PERÍMETRO DE CONSOLIDACIÓN AÑO 2005

GRUPO CONSORCIO ZONA FRANCA DE CÁDIZ

INTEGRACIÓN GLOBAL

CONSORCIO DE LA ZONA FRANCA DE CÁDIZ

APARCAMIENTO ZONA FRANCA S.L.

CORPORACIÓN ALIMENTARIA QUALITY, S.A.

INMOBILIARIA DE LA ZONA FRANCA DE CÁDIZ S.L.

PARQUE COMERCIAL LAS SALINAS, S.A.

QUALITY FISH INDUSTRIAS PESQUERAS, S.A.

QUALITY FOOD INDUSTRIA ALIMENTARIA, S.A.U.

QUALITY SERVICE GESTIÓN DE SERVICIOS INTEGRALES, S.A.U.

RED IBEROAMERICANA DE LOGÍSTICA Y COMERCIO, S.A.

SERVICIOS DOCUMENTALES DE ANDALUCIA, S.L.

SOCIEDAD GENERAL DE LAS BAHÍAS DE CÁDIZ Y ALGECIRAS, S.A.

INTEGRACIÓN PROPORCIONAL

PARQUE EMPRESARIAL Y TECNOLOGICO MARISMAS DEL PALMONES, S.A.

PUESTA EN EQUIVALENCIA

CITA ANDALUZA

DESARROLLOS ENERGETICOS BAHIA DE CADIZ

SOCIEDADES INCLUIDAS EN EL PERÍMETRO DE CONSOLIDACIÓN AÑO 2004

GRUPO CONSORCIO ZONA FRANCA DE CÁDIZ

INTEGRACIÓN GLOBAL

CONSORCIO DE LA ZONA FRANCA DE CÁDIZ

APARCAMIENTO ZONA FRANCA, S.L.

CORPORACIÓN ALIMENTARIA QUALITY, S.A.

INMOBILIARIA DE LA ZONA FRANCA DE CÁDIZ S.L.

PARQUE COMERCIAL LAS SALINAS, S.A.

QUALITY FISH INDUSTRIAS PESQUERAS, S.A.

QUALITY FOOD INDUSTRIA ALIMENTARIA, S.A.U.

QUALITY SERVICE GSI, S.A.

RED IBEROAMERICANA DE LOGÍSTICA Y COMERCIO, S.A.

SERVICIOS DOCUMENTALES DE ANDALUCIA, S.L.

SOCIEDAD GENERAL DE LAS BAHÍAS DE CÁDIZ Y ALGECIRAS, S.A.

INTEGRACIÓN PROPORCIONAL

PARQUE EMPRESARIAL Y TECNOLOGICO MARISMAS DEL PALMONES, S.A.

PUESTA EN EQUIVALENCIA

CITA ANDALUZA

DESARROLLOS ENERGETICOS BAHIA DE CADIZ

Balance consolidado

GRUPO CONSORCIO ZONA FRANCA DE CÁDIZ

Activo	2005		2004		Variación	
	Miles de euros	Porcentaje	Miles de euros	Porcentaje	Absoluta	Porcentual
Accionistas (socios) por desembolsos no exigidos.....	84,99	0,04	85,00	0,04	-0,01	-0,01
Inmovilizado.....	164.419,39	70,70	146.552,22	68,39	17.867,17	12,19
Gastos de establecimiento.....	287,33	0,12	339,55	0,16	-52,22	-15,38
Inmovilizaciones inmateriales.....	5.876,91	2,53	8.560,98	4,00	-2.684,07	-31,35
Inmovilizaciones materiales.....	156.360,10	67,24	135.565,55	63,26	20.794,55	15,34
Inmovilizaciones financieras.....	1.895,05	0,81	2.086,14	0,97	-191,09	-9,16
Deudores por operaciones de tráfico a largo plazo.....	-	-	-	-	-	-
Fondo de comercio de consolidación.....	-	-	-	-	-	-
Gastos a distribuir en varios ejercicios.....	8.762,35	3,77	8.701,29	4,06	61,06	0,70
Activo circulante.....	59.272,19	25,49	58.940,47	27,51	331,72	0,56
Accionistas por desembolsos exigidos.....	-	-	-	-	-	-
Existencias.....	27.435,59	11,80	29.753,73	13,89	-2.318,14	-7,79
Deudores.....	27.137,58	11,67	22.303,11	10,41	4.834,47	21,68
Inversiones financieras temporales.....	1.023,54	0,44	2.213,25	1,03	-1.189,71	-53,75
Tesorería.....	3.432,79	1,48	4.469,86	2,09	-1.037,07	-23,20
Ajustes por periodificación.....	242,69	0,10	200,52	0,09	42,17	21,03
Total Activo.....	232.538,92	100,00	214.278,98	100,00	18.259,94	8,52

Pasivo	2005		2004		Variación	
	Miles de euros	Porcentaje	Miles de euros	Porcentaje	Absoluta	Porcentual
Fondos propios.....	16.218,93	6,97	13.276,60	6,20	2.942,33	22,16
Capital suscrito o Patrimonio y reservas.....	12.412,40	5,34	21.474,30	10,02	-9.061,90	-42,20
Reservas en sociedades consolidadas por integración global o proporcional.....	848,25	0,36	695,15	0,32	153,10	22,02
Reservas en sociedades puestas en equivalencia.....	15,95	0,01	14,78	11,93	1,17	7,92
Diferencias de conversión.....	-	-	-	-	-	-
Pérdidas y ganancias atribuible a la sociedad dominante.....	2.942,33	1,66	-8.907,63	-4,15	11.849,96	133,03
1. Pérdidas y ganancias consolidadas.....	-58,03	-0,02	-12.461,44	-5,81	12.403,41	99,53
2. Pérdidas y ganancias atribuibles a socios externos (a deducir).....	-3.000,36	-1,29	-3.553,81	-1,65	553,45	15,57
Socios externos.....	867,96	0,37	1.445,81	0,67	-577,85	-39,97
Diferencia negativa de consolidación.....	-	-	-	-	-	-
Ingresos a distribuir en varios ejercicios.....	46.257,79	19,89	49.148,69	22,94	-2.890,90	-5,88
Provisiones para riesgos y gastos.....	4.703,89	2,02	8.191,62	3,82	-3.487,73	-42,58
Acreedores a largo plazo.....	91.541,56	39,02	80.377,95	37,19	11.163,61	13,89
Acreedores a corto plazo.....	72.948,79	31,37	61.838,31	28,86	11.110,48	17,97
Provisiones para riesgos y gastos a corto plazo.....	-	-	-	-	-	-
Total Pasivo.....	232.538,92	100,00	214.278,98	100,00	18.259,94	8,52

Cuenta de pérdidas y ganancias consolidada

GRUPO CONSORCIO ZONA FRANCA DE CÁDIZ

Concepto	2005		2004		Variación	
	Miles de euros	Porcentaje	Miles de euros	Porcentaje	Absoluta	Porcentual
Ingresos de explotación.....	18.358,67	100,00	27.939,30	100,00	-9.580,63	-34,29
Importe neto de la cifra de negocios.....	18.154,68	98,89	27.642,08	98,94	-9.487,40	-34,32
+ Otros ingresos de explotación.....	203,99	1,11	297,22	1,06	-93,23	-31,37
Gastos de explotación.....	25.287,58	137,74	35.331,24	126,46	-10.043,66	-28,43
- Aprovisionamientos.....	4.766,67	25,96	10.580,67	37,87	-5.814,00	-54,95
- Gastos de personal.....	8.686,37	47,31	12.182,17	43,60	-3.495,80	-28,70
- Dotaciones para amortizaciones de inmovilizado.....	4.813,36	26,22	4.047,37	14,49	765,99	18,93
± Variación provisiones de tráfico e insolvencias de crédito.....	310,40	1,69	1.315,87	4,71	-1.005,47	-76,41
+ Otros gastos de explotación.....	6.710,78	36,55	7.205,16	25,79	-494,38	-6,86
Resultado de explotación.....	-6.928,91	-37,74	-7.391,94	-26,45	463,03	6,26
+ Ingresos financieros.....	1.739,24	9,47	1.544,95	5,53	194,29	12,58
- Gastos financieros y asimilados.....	4.126,61	22,48	3.412,40	12,21	714,21	20,93
Resultados financieros.....	-2.387,37	-13,00	-1.867,45	-6,68	-519,92	-27,84
± Participación en resultado de sociedades puestas en equivalencia.....	-63,04	-0,34	1,17	-	-64,21	-5.488,03
- Amortización del fondo de comercio de consolidación.....	-	-	-	-	-	-
+ Reversión diferencias negativas de consolidación.....	-	-	-	-	-	-
Resultado actividades ordinarias.....	-9.379,32	-51,08	-9.258,22	-33,13	-121,10	-1,31
+ Ingresos extraordinarios.....	11.612,08	63,25	13.083,77	46,83	-1.471,69	-11,25
- Gastos extraordinarios.....	1.925,68	10,49	16.113,99	57,67	-14.188,31	-88,05
± Resultados en enajenación sociedades integración global o proporcional.....	-	-	-	-	-	-
± Resultados enajenación sociedades puestas en equivalencia..	-	-	-	-	-	-
Resultados extraordinarios.....	9.686,40	52,76	-3.030,22	-10,84	12.716,62	419,66
Resultado consolidado antes de impuestos.....	307,08	1,67	-12.288,44	-43,98	12.595,52	102,50
± Fondo de contribución aportado/recibido.....	-	-	-	-	-	-
± Impuesto sobre beneficios.....	-365,11	-1,98	-173,00	-0,62	-192,11	-111,05
Resultado consolidado del ejercicio.....	-58,03	-0,31	-12.461,44	-44,60	12.403,41	99,53
± Resultado atribuido a socios externos.....	3.000,36	16,34	3.553,81	12,72	-553,45	-15,57
Resultado del ejercicio atribuido a la sociedad dominante.....	2.942,33	16,03	-8.907,63	-31,88	11.849,96	133,03

Cuadro de financiación

GRUPO CONSORCIO ZONA FRANCA DE CÁDIZ

Miles de euros

Aplicaciones	2005	Orígenes	2005
Recursos aplicados a las operaciones.....	4.890,29	Recursos procedentes de las operaciones.....	-
Atribuidos a la sociedad dominante.....	4.890,29	Atribuidos a la sociedad dominante.....	-
Atribuidos a socios externos.....	-	Atribuidos a socios externos.....	-
Gastos de establecimiento y formalización de deudas.....	1.698,14	Aportaciones de socios externos y de los socios de la sociedad dominante.....	-
Adquisiciones de inmovilizado o traspasos del corto plazo....	25.402,11	Subvenciones de capital.....	2.165,40
Inmovilizaciones inmateriales.....	28,69	Deudas a largo plazo o traspasos del corto plazo.....	11.163,60
Inmovilizaciones materiales.....	24.751,32	Empréstitos y otros pasivos análogos.....	-
Inmovilizaciones financieras.....	622,10	De otras deudas.....	11.163,60
Adquisición de acciones de la sociedad dominante.....	-	Enajenación de inmovilizado.....	7.545,87
Deudores por operaciones de tráfico a largo plazo.....	-	Inmovilizaciones inmateriales.....	2.712,98
Reducciones de capital de la sociedad dominante.....	-	Inmovilizaciones materiales.....	4.832,89
Dividendos.....	-	Inmovilizaciones financieras.....	-
De la sociedad dominante.....	-	Enajenación de acciones de la sociedad dominante.....	-
De las sociedades del grupo atribuidos a socios externos	-	Enajenación parcial de participaciones en sociedades consolidadas.....	-
Adquisición de participaciones adicionales en sociedades consolidadas.....	-	Recursos aplicados por enajenación de sociedades consolidadas.....	-
Recursos aplicados por adquisición de sociedades consolidadas.....	-	Cancelación anticipada o traspaso a corto plazo de inmovilizaciones financieras.....	852,34
Cancelación o traspaso a corto plazo de deudas a largo plazo.....	-	Cancelación anticipada o traspaso a corto plazo de deudores por operaciones de tráfico a largo plazo.....	-
Provisiones para riesgos y gastos.....	364,80	Otros.....	-
Otras.....	150,66		
Total Aplicaciones.....	32.506,00	Total orígenes.....	21.727,21
Aumento de capital circulante.....	-	Disminución del capital circulante.....	10.778,79

Variación del capital circulante

GRUPO CONSORCIO ZONA FRANCA DE CÁDIZ

miles de euros

Concepto	2005	
	Aumentos	Disminuciones
Accionistas por desembolsos exigidos.....	-	-
Existencias.....	-	2.318,14
Deudores.....	4.834,47	-
Acreedores y provisiones para riesgos y gastos a corto plazo.....	-	11.110,49
Inversiones financieras temporales.....	-	1.189,72
Acciones de la sociedad dominante.....	-	-
Tesorería.....	-	1.037,08
Ajustes por periodificación.....	42,17	-
Total.....	4.876,64	15.655,43
Variación del capital circulante.....	-	10.778,79



GRUPO CORREOS Y TELÉGRAFOS

SOCIEDADES INCLUIDAS EN EL PERÍMETRO DE CONSOLIDACIÓN AÑOS 2004 y 2005

GRUPO CORREOS Y TELÉGRAFOS

INTEGRACIÓN GLOBAL

SOCIEDAD ESTATAL CORREOS Y TELEGRAFOS, S.A.

CHRONOEXPRES, S.A.

CORREO HÍBRIDO, S.A.

CORREOS TELECOM, S.A.

SOCIEDADES PARTICIPADAS EXCLUIDAS DE LA CONSOLIDACIÓN AÑO 2004

GRUPO CORREOS Y TELÉGRAFOS

OPERADORES LOGÍSTICOS ESPAÑA, S.A.

Balance consolidado

GRUPO CORREOS Y TELÉGRAFOS

Activo	2005		2004		Variación	
	Miles de euros	Porcentaje	Miles de euros	Porcentaje	Absoluta	Porcentual
Accionistas (socios) por desembolsos no exigidos.....	-	-	-	-	-	-
Inmovilizado.....	1.499.932,00	63,17	1.385.295,00	65,90	114.637,00	8,28
Gastos de establecimiento.....	997,00	0,04	1.213,00	0,06	-216,00	-17,81
Inmovilizaciones inmateriales.....	36.395,00	1,53	30.990,00	1,47	5.405,00	17,44
Inmovilizaciones materiales.....	1.461.533,00	61,56	1.352.053,00	64,32	109.480,00	8,10
Inmovilizaciones financieras.....	1.007,00	0,04	1.039,00	0,05	-32,00	-3,08
Deudores por operaciones de tráfico a largo plazo.....	-	-	-	-	-	-
Fondo de comercio de consolidación.....	-	-	-	-	-	-
Gastos a distribuir en varios ejercicios.....	2.392,00	0,10	2.498,00	0,12	-106,00	-4,24
Activo circulante.....	872.114,00	36,73	714.135,00	33,98	157.979,00	22,12
Accionistas por desembolsos exigidos.....	-	-	-	-	-	-
Existencias.....	2.936,00	0,12	5.789,00	0,28	-2.853,00	-49,28
Deudores.....	355.274,00	14,96	371.199,00	17,67	-15.925,00	-4,29
Inversiones financieras temporales.....	111.457,00	4,69	104.311,00	4,96	7.146,00	6,85
Tesorería.....	401.459,00	16,92	232.104,00	11,04	169.355,00	72,97
Ajustes por periodificación.....	988,00	0,04	732,00	0,03	256,00	34,97
Total Activo.....	2.374.438,00	100,00	2.101.928,00	100,00	272.510,00	12,96

Pasivo	2005		2004		Variación	
	Miles de euros	Porcentaje	Miles de euros	Porcentaje	Absoluta	Porcentual
Fondos propios.....	1.316.239,00	55,43	1.122.908,00	53,42	193.331,00	17,22
Capital suscrito o Patrimonio y reservas.....	1.138.935,00	47,97	1.042.116,00	49,58	96.819,00	9,29
Reservas en sociedades consolidadas por integración global o proporcional.....	-	-	-	-	-	-
Reservas en sociedades puestas en equivalencia.....	-	-	-	-	-	-
Diferencias de conversión.....	-	-	-	-	-	-
Pérdidas y ganancias atribuible a la sociedad dominante.....	177.304,00	7,47	80.792,00	3,84	96.512,00	119,46
1. Pérdidas y ganancias consolidadas.....	177.304,00	-7,47	80.792,00	-3,84	96.512,00	119,46
2. Pérdidas y ganancias atribuibles a socios externos (a deducir).....	-	-	-	-	-	-
Socios externos.....	-	-	-	-	-	-
Diferencia negativa de consolidación.....	-	-	-	-	-	-
Ingresos a distribuir en varios ejercicios.....	487.172,00	20,52	436.352,00	20,76	50.820,00	11,65
Provisiones para riesgos y gastos.....	76.699,00	3,23	87.551,00	4,17	-10.852,00	-12,40
Acreedores a largo plazo.....	8.720,00	0,37	12.033,00	0,57	-3.313,00	-27,53
Acreedores a corto plazo.....	485.608,00	20,45	443.084,00	21,08	42.524,00	9,60
Provisiones para riesgos y gastos a corto plazo.....	-	-	-	-	-	-
Total Pasivo.....	2.374.438,00	100,00	2.101.928,00	100,00	272.510,00	12,96

Cuenta de pérdidas y ganancias consolidada

GRUPO CORREOS Y TELÉGRAFOS

Concepto	2005		2004		Variación	
	Miles de euros	Porcentaje	Miles de euros	Porcentaje	Absoluta	Porcentual
Ingresos de explotación.....	2.104.045,00	100,00	1.997.246,00	100,00	106.799,00	5,35
Importe neto de la cifra de negocios.....	2.072.298,00	98,49	1.977.252,00	99,00	95.046,00	4,81
+ Otros ingresos de explotación.....	31.747,00	1,51	19.994,00	1,00	11.753,00	58,78
Gastos de explotación.....	1.923.696,00	91,43	1.848.374,00	92,55	75.322,00	4,08
- Aprovisionamientos.....	14.806,00	0,70	9.915,00	0,50	4.891,00	49,33
- Gastos de personal.....	1.340.203,00	63,70	1.278.954,00	64,04	61.249,00	4,79
- Dotaciones para amortizaciones de inmovilizado.....	100.123,00	4,76	101.380,00	5,08	-1.257,00	-1,24
± Variación provisiones de tráfico e insolvencias de crédito.....	2.178,00	0,10	1.909,00	0,10	269,00	14,09
+ Otros gastos de explotación.....	466.386,00	22,17	456.216,00	22,84	10.170,00	2,23
Resultado de explotación.....	180.349,00	8,57	148.872,00	7,45	31.477,00	21,14
+ Ingresos financieros.....	12.929,00	0,61	12.926,00	0,65	3,00	0,02
- Gastos financieros y asimilados.....	1.325,00	0,06	2.254,00	0,11	-929,00	-41,22
Resultados financieros.....	11.604,00	0,55	10.672,00	0,53	932,00	8,73
± Participación en resultado de sociedades puestas en equivalencia.....	-	-	-	-	-	-
- Amortización del fondo de comercio de consolidación.....	-	-	-	-	-	-
+ Reversión diferencias negativas de consolidación.....	-	-	-	-	-	-
Resultado actividades ordinarias.....	191.953,00	9,12	159.544,00	7,99	32.409,00	20,31
+ Ingresos extraordinarios.....	64.078,00	3,05	50.230,00	2,51	13.848,00	27,57
- Gastos extraordinarios.....	15.680,00	0,75	61.310,00	3,07	-45.630,00	-74,43
± Resultados en enajenación sociedades integración global o proporcional.....	-	-	-	-	-	-
± Resultados enajenación sociedades puestas en equivalencia..	-	-	-	-	-	-
Resultados extraordinarios.....	48.398,00	2,30	-11.080,00	-0,55	59.478,00	536,81
Resultado consolidado antes de impuestos.....	240.351,00	11,42	148.464,00	7,43	91.887,00	61,89
± Fondo de contribución aportado/recibido.....	-	-	-	-	-	-
± Impuesto sobre beneficios.....	-63.047,00	-2,99	-67.672,00	-3,38	4.625,00	6,83
Resultado consolidado del ejercicio.....	177.304,00	8,43	80.792,00	4,05	96.512,00	119,46
± Resultado atribuido a socios externos.....	-	-	-	-	-	-
Resultado del ejercicio atribuido a la sociedad dominante.....	177.304,00	8,43	80.792,00	4,05	96.512,00	119,46

Cuadro de financiación

GRUPO CORREOS Y TELÉGRAFOS

Miles de euros

Aplicaciones	2005	Orígenes	2005
Recursos aplicados a las operaciones.....	-	Recursos procedentes de las operaciones.....	215.461,00
Atribuidos a la sociedad dominante.....	-	Atribuidos a la sociedad dominante.....	215.461,00
Atribuidos a socios externos.....	-	Atribuidos a socios externos.....	-
Gastos de establecimiento y formalización de deudas.....	375,00	Aportaciones de socios externos y de los socios de la sociedad dominante.....	16.027,00
Adquisiciones de inmovilizado o traspasos del corto plazo....	213.503,00	Subvenciones de capital.....	90.038,00
Inmovilizaciones inmateriales.....	25.075,00	Deudas a largo plazo o traspasos del corto plazo.....	219,00
Inmovilizaciones materiales.....	188.400,00	Empréstitos y otros pasivos análogos.....	-
Inmovilizaciones financieras.....	28,00	De otras deudas.....	219,00
Adquisición de acciones de la sociedad dominante.....	-	Enajenación de inmovilizado.....	14.690,00
Deudores por operaciones de tráfico a largo plazo.....	-	Inmovilizaciones inmateriales.....	-
Reducciones de capital de la sociedad dominante.....	-	Inmovilizaciones materiales.....	14.572,00
Dividendos.....	-	Inmovilizaciones financieras.....	118,00
De la sociedad dominante.....	-	Enajenación de acciones de la sociedad dominante.....	-
De las sociedades del grupo atribuidos a socios externos	-	Enajenación parcial de participaciones en sociedades consolidadas.....	-
Adquisición de participaciones adicionales en sociedades consolidadas.....	-	Recursos aplicados por enajenación de sociedades consolidadas.....	-
Recursos aplicados por adquisición de sociedades consolidadas.....	-	Cancelación anticipada o traspaso a corto plazo de inmovilizaciones financieras.....	-
Cancelación o traspaso a corto plazo de deudas a largo plazo.....	-	Cancelación anticipada o traspaso a corto plazo de deudores por operaciones de tráfico a largo plazo.....	-
Provisiones para riesgos y gastos.....	5.899,00	Otros.....	2.329,00
Otras.....	3.532,00		
Total Aplicaciones.....	223.309,00	Total orígenes.....	338.764,00
Aumento de capital circulante.....	115.455,00	Disminución del capital circulante.....	-

Variación del capital circulante

GRUPO CORREOS Y TELÉGRAFOS

miles de euros

Concepto	2005	
	Aumentos	Disminuciones
Accionistas por desembolsos exigidos.....	-	-
Existencias.....	-	2.853,00
Deudores.....	-	15.925,00
Acreedores y provisiones para riesgos y gastos a corto plazo.....	-	42.524,00
Inversiones financieras temporales.....	7.146,00	-
Acciones de la sociedad dominante.....	-	-
Tesorería.....	169.355,00	-
Ajustes por periodificación.....	256,00	-
Total.....	176.757,00	61.302,00
Variación del capital circulante.....	115.455,00	-



**GRUPO ENTIDAD PÚBLICA
EMPRESARIAL DEL SUELO**

SOCIEDADES INCLUIDAS EN EL PERÍMETRO DE CONSOLIDACIÓN AÑO 2005

GRUPO ENTIDAD PÚBLICA EMPRESARIAL DEL SUELO

INTEGRACIÓN GLOBAL

GESTIONES URBANISTICAS DE LA RIOJA, S.A.

S. E. P. E.S. ENTIDAD PUBLICA EMPRESARIAL DE SUELO

SOCIEDAD ANONIMA DE PROMOCION Y EQUIPAMIENTO DE SUELO DE ALMANSA

SOCIEDAD PÚBLICA DE ALQUILER, S.A.

SUELO INDUSTRIAL DE GALICIA, S.A.

PUESTA EN EQUIVALENCIA

BILBAO RIA 2000, S.A.

DEPORTIVO SANTA ANA, S.A.

SOCIEDAD DE PROMOCION Y EQUIPAMIENTO DEL SUELO DE LORCA, S.A.

SOCIEDADES EXCLUIDAS DE LA CONSOLIDACIÓN AÑO 2005

GRUPO ENTIDAD PÚBLICA EMPRESARIAL DEL SUELO

CONSORCIO RIO SAN PEDRO

S.A. DE PROMOCION Y EQUIPAMIENTO DE SUELO DE VILLARROBLEDO

Activo	2005	
	Miles de euros	Porcentaje
Accionistas (socios) por desembolsos no exigidos.....	-	-
Inmovilizado.....	293.703,00	24,63
Gastos de establecimiento.....	425,00	0,04
Inmovilizaciones inmateriales.....	305,00	0,03
Inmovilizaciones materiales.....	45.217,00	3,79
Inmovilizaciones financieras.....	19.925,00	1,67
Deudores por operaciones de tráfico a largo plazo.....	227.831,00	19,10
Fondo de comercio de consolidación.....	-	-
Gastos a distribuir en varios ejercicios.....	-	-
Activo circulante.....	898.960,00	75,37
Accionistas por desembolsos exigidos.....	-	-
Existencias.....	576.142,00	48,31
Deudores.....	56.687,00	4,75
Inversiones financieras temporales.....	3.438,00	0,29
Tesorería.....	262.688,00	22,03
Ajustes por periodificación.....	5,00	-
Total Activo.....	1.192.663,00	100,00

Pasivo	2005	
	Miles de euros	Porcentaje
Fondos propios.....	980.433,00	81,89
Capital suscrito o Patrimonio y reservas.....	886.648,00	74,02
Reservas en sociedades consolidadas por integración global o proporcional.....	3.829,00	0,32
Reservas en sociedades puestas en equivalencia.....	998,00	0,08
Diferencias de conversión.....	-	-
Pérdidas y ganancias atribuible a la sociedad dominante.....	88.958,00	7,46
1. Pérdidas y ganancias consolidadas.....	88.787,00	7,44
2. Pérdidas y ganancias atribuibles a socios externos (a deducir).....	-171,00	-0,01
Socios externos.....	4.266,00	0,36
Diferencia negativa de consolidación.....	-	-
Ingresos a distribuir en varios ejercicios.....	97.735,00	8,19
Provisiones para riesgos y gastos.....	2.822,00	0,24
Acreedores a largo plazo.....	144,00	0,01
Acreedores a corto plazo.....	107.263,00	8,99
Provisiones para riesgos y gastos a corto plazo.....	-	-
Total Pasivo.....	1.192.663,00	100,00

Nota: el Grupo no consolidó en el ejercicio 2004

Concepto	2005	
	Miles de euros	Porcentaje
Ingresos de explotación.....	250.955,00	100,00
Importe neto de la cifra de negocios.....	250.557,00	99,84
+ Otros ingresos de explotación.....	398,00	0,16
Gastos de explotación.....	144.874,00	57,73
- Aprovisionamientos.....	121.447,00	48,39
- Gastos de personal.....	9.094,00	3,62
- Dotaciones para amortizaciones de inmovilizado.....	1.129,00	0,45
± Variación provisiones de tráfico e insolvencias de crédito.....	-2.727,00	-1,08
+ Otros gastos de explotación.....	15.931,00	6,35
Resultado de explotación.....	106.081,00	42,27
+ Ingresos financieros.....	12.514,00	4,99
- Gastos financieros y asimilados.....	-	-
Resultados financieros.....	12.514,00	4,99
± Participación en resultados de sociedades puestas en equivalencia.....	589,00	0,23
- Amortización del fondo de comercio de consolidación.....	-	-
+ Reversión diferencias negativas de consolidación.....	-	-
Resultado actividades ordinarias.....	119.184,00	47,49
+ Ingresos extraordinarios.....	18.444,00	7,35
- Gastos extraordinarios.....	151,00	0,06
± Resultados en enajenación sociedades integración global o proporcional.....	-58,00	-0,02
± Resultados enajenación sociedades puestas en equivalencia.....	-	-
Resultados extraordinarios.....	18.235,00	7,27
Resultado consolidado antes de impuestos.....	137.419,00	54,76
± Fondo de contribución aportado/recibido.....	-	-
± Impuesto sobre beneficios.....	-48.632,00	-19,38
Resultado consolidado del ejercicio.....	88.787,00	35,38
± Resultado atribuido a socios externos.....	171,00	0,07
Resultado del ejercicio atribuido a la sociedad dominante.....	88.958,00	35,45



**GRUPO LOTERÍAS Y
APUESTAS DEL ESTADO**

SOCIEDADES INCLUIDAS EN EL PERÍMETRO DE CONSOLIDACIÓN AÑOS 2004 y 2005

GRUPO LOTERIAS Y APUESTAS DEL ESTADO

INTEGRACIÓN GLOBAL

LOTERIAS Y APUESTAS DEL ESTADO

SISTEMAS TECNICOS DE LOTERIAS DEL ESTADO, S.A.

PUESTA EN EQUIVALENCIA

SERVICES AUX LOTERIES EN EUROPE SCRL

Balance consolidado

GRUPO LOTERIAS Y APUESTAS DEL ESTADO

Activo	2005		2004		Variación	
	Miles de euros	Porcentaje	Miles de euros	Porcentaje	Absoluta	Porcentual
Accionistas (socios) por desembolsos no exigidos.....	-	-	-	-	-	-
Inmovilizado.....	67.090,57	2,81	56.684,65	3,49	10.405,92	18,36
Gastos de establecimiento.....	-	-	-	-	-	-
Inmovilizaciones inmateriales.....	2.097,68	0,09	2.258,39	0,14	-160,71	-7,12
Inmovilizaciones materiales.....	49.248,76	2,06	51.514,90	3,17	-2.266,14	-4,40
Inmovilizaciones financieras.....	15.744,13	0,66	2.911,36	0,18	12.832,77	440,78
Deudores por operaciones de tráfico a largo plazo.....	-	-	-	-	-	-
Fondo de comercio de consolidación.....	-	-	-	-	-	-
Gastos a distribuir en varios ejercicios.....	1.051,92	0,04	208,51	0,01	843,41	404,49
Activo circulante.....	2.315.884,75	97,15	1.569.287,52	96,50	746.597,23	47,58
Accionistas por desembolsos exigidos.....	-	-	-	-	-	-
Existencias.....	-	-	-	-	-	-
Deudores.....	258.303,01	10,83	10.355,22	0,64	247.947,79	2.394,42
Inversiones financieras temporales.....	50.636,43	2,12	44.755,48	2,75	5.880,95	13,14
Tesorería.....	2.002.508,24	84,01	1.514.012,93	93,10	488.495,31	32,26
Ajustes por periodificación.....	4.437,07	0,19	163,89	0,01	4.273,18	2.607,35
Total Activo.....	2.384.027,24	100,00	1.626.180,68	100,00	757.846,56	46,60

Pasivo	2005		2004		Variación	
	Miles de euros	Porcentaje	Miles de euros	Porcentaje	Absoluta	Porcentual
Fondos propios.....	430.712,51	117,62	347.382,27	173,55	83.330,24	23,99
Capital suscrito o Patrimonio y reservas.....	-1.942.531,33	-81,48	-2.127.619,72	-130,83	185.088,39	8,70
Reservas en sociedades consolidadas por integración global o proporcional.....	-766,40	-0,03	-2.443,40	-0,15	1.677,00	68,63
Reservas en sociedades puestas en equivalencia.....	-	-	-	-	-	-
Diferencias de conversión.....	-	-	-	-	-	-
Pérdidas y ganancias atribuible a la sociedad dominante.....	2.374.010,24	99,58	2.477.445,39	152,35	-103.435,15	-4,18
1. Pérdidas y ganancias consolidadas.....	2.376.020,78	-99,69	2.479.020,26	-152,60	-102.999,48	-4,15
2. Pérdidas y ganancias atribuibles a socios externos (a deducir).....	2.010,54	0,08	1.574,87	0,10	435,67	27,66
Socios externos.....	23.918,67	1,00	22.704,39	1,40	1.214,28	5,35
Diferencia negativa de consolidación.....	39.189,65	1,64	39.189,65	2,41	-	-
Ingresos a distribuir en varios ejercicios.....	219,34	0,01	456,40	0,03	-237,06	-51,94
Provisiones para riesgos y gastos.....	115.000,00	4,82	-	-	115.000,00	-
Acreedores a largo plazo.....	-	-	-	-	-	-
Acreedores a corto plazo.....	1.774.987,07	74,49	1.216.447,97	74,95	558.539,10	45,92
Provisiones para riesgos y gastos a corto plazo.....	-	-	-	-	-	-
Total Pasivo.....	2.384.027,24	100,00	1.626.180,68	100,00	757.846,56	46,60

Cuenta de pérdidas y ganancias consolidada

GRUPO LOTERIAS Y APUESTAS DEL ESTADO

Concepto	2005		2004		Variación	
	Miles de euros	Porcentaje	Miles de euros	Porcentaje	Absoluta	Porcentual
Ingresos de explotación.....	9.375.507,99	100,00	9.091.910,37	100,00	283.597,62	3,12
Importe neto de la cifra de negocios.....	9.303.695,05	99,23	9.024.579,94	99,26	279.115,11	3,09
+ Otros ingresos de explotación.....	71.812,94	0,77	67.330,43	0,74	4.482,51	6,66
Gastos de explotación.....	7.017.682,66	74,85	6.624.962,68	72,87	392.719,98	5,93
- Aprovisionamientos.....	6.736.042,35	71,85	6.455.316,23	71,00	280.726,12	4,35
- Gastos de personal.....	28.510,25	0,30	27.774,43	0,31	735,82	2,65
- Dotaciones para amortizaciones de inmovilizado.....	8.977,15	0,10	7.371,55	0,08	1.605,60	21,78
± Variación provisiones de tráfico e insolvencias de crédito.....	115.000,00	1,23	-	-	115.000,00	-
+ Otros gastos de explotación.....	129.152,91	1,38	134.500,47	1,48	-5.347,56	-3,98
Resultado de explotación.....	2.357.825,33	25,15	2.466.947,69	27,13	-109.122,36	-4,42
+ Ingresos financieros.....	23.153,07	0,25	15.429,93	0,17	7.723,14	50,05
- Gastos financieros y asimilados.....	-	-	-	-	-	-
Resultados financieros.....	23.153,07	0,25	15.429,93	0,17	7.723,14	50,05
± Resultado de sociedades puestas en equivalencia.....	-	-	-	-	-	-
- Amortización del fondo de comercio de consolidación.....	-	-	-	-	-	-
+ Reversión diferencias negativas de consolidación.....	-	-	-	-	-	-
Resultado actividades ordinarias.....	2.380.978,40	25,40	2.482.377,62	27,30	-101.399,22	-4,08
+ Ingresos extraordinarios.....	-	-	-	-	-	-
- Gastos extraordinarios.....	1.608,95	0,02	900,43	0,01	708,52	78,69
± Resultados en enajenación sociedades integración global o proporcional.....	-	-	-	-	-	-
± Resultados enajenación sociedades puestas en equivalencia.....	-	-	-	-	-	-
Resultados extraordinarios.....	-1.608,95	-0,01	-900,43	-	-708,52	-78,69
Resultado consolidado antes de impuestos.....	2.379.369,45	25,38	2.481.477,19	27,29	-102.107,74	-4,11
± Fondo de contribución aportado/recibido.....	-	-	-	-	-	-
± Impuesto sobre beneficios.....	-3.348,67	-0,04	-2.456,93	-0,02	-891,74	-36,29
Resultado consolidado del ejercicio.....	2.376.020,78	25,34	2.479.020,26	27,27	-102.999,48	-4,15
± Resultado atribuido a socios externos.....	-2.010,54	-0,02	-1.574,87	-0,02	-435,67	-27,66
Resultado del ejercicio atribuido a la sociedad dominante.....	2.374.010,24	25,32	2.477.445,39	27,25	-103.435,15	-4,18



GRUPO RADIOTELEVISIÓN ESPAÑOLA

INTEGRACIÓN GLOBAL

ENTE PUBLICO DE RADIOTELEVISION ESPAÑOLA

RADIO NACIONAL DE ESPAÑA, S.A.

TELEVISION ESPAÑOLA, S.A.

Balance consolidado

GRUPO RADIOTELEVISIÓN ESPAÑOLA

Activo	2005		2004		Variación	
	Miles de euros	Porcentaje	Miles de euros	Porcentaje	Absoluta	Porcentual
Accionistas (socios) por desembolsos no exigidos.....	-	-	-	-	-	-
Inmovilizado.....	423.598,86	30,50	404.684,00	30,52	18.914,86	4,67
Gastos de establecimiento.....	-	-	-	-	-	-
Inmovilizaciones inmateriales.....	11.020,31	0,79	10.947,18	0,83	73,13	0,67
Inmovilizaciones materiales.....	395.734,81	28,50	374.615,75	28,25	21.119,06	5,64
Inmovilizaciones financieras.....	16.843,74	1,21	19.121,07	1,44	-2.277,33	-11,91
Deudores por operaciones de tráfico a largo plazo.....	-	-	-	-	-	-
Fondo de comercio de consolidación.....	-	-	-	-	-	-
Gastos a distribuir en varios ejercicios.....	-	-	3.674,58	0,28	-3.674,58	-100,00
Activo circulante.....	965.222,01	69,50	917.524,13	69,20	47.697,88	5,20
Accionistas por desembolsos exigidos.....	-	-	-	-	-	-
Existencias.....	228.457,72	16,45	223.436,59	16,85	5.021,13	2,25
Deudores.....	415.632,36	29,93	387.099,25	29,20	28.533,11	7,37
Inversiones financieras temporales.....	306.101,39	22,04	302.340,81	22,80	3.760,58	1,24
Tesorería.....	13.653,55	0,98	4.244,85	0,32	9.408,70	221,65
Ajustes por periodificación.....	1.376,99	0,10	402,63	0,03	974,36	242,00
Total Activo.....	1.388.820,87	100,00	1.325.882,71	100,00	62.938,16	4,75

Pasivo	2005		2004		Variación	
	Miles de euros	Porcentaje	Miles de euros	Porcentaje	Absoluta	Porcentual
Fondos propios.....	-6.783.568,78	-533,00	-6.162.134,86	-521,42	-621.433,92	-10,08
Capital suscrito o Patrimonio y reservas.....	-6.173.928,00	-445,21	-5.420.018,33	-409,48	-753.909,67	-13,91
Reservas en sociedades consolidadas por integración global o proporcional.....	9.270,45	90,46	9.270,45	114,74	-	-
Reservas en sociedades puestas en equivalencia.....	-	-	-	-	-	-
Diferencias de conversión.....	-	-	-	-	-	-
Pérdidas y ganancias atribuible a la sociedad dominante.....	-618.911,23	-44,56	-751.386,98	-56,67	132.475,75	17,63
1. Pérdidas y ganancias consolidadas.....	-618.911,23	-44,56	-751.386,98	-56,67	132.475,75	17,63
2. Pérdidas y ganancias atribuibles a socios externos (a deducir).....	-	-	-	-	-	-
Socios externos.....	-	-	-	-	-	-
Diferencia negativa de consolidación.....	-	-	-	-	-	-
Ingresos a distribuir en varios ejercicios.....	560,28	0,04	769,09	0,06	-208,81	-27,15
Provisiones para riesgos y gastos.....	261.564,76	18,83	243.601,90	18,37	17.962,86	7,37
Acreedores a largo plazo.....	5.311.821,81	382,47	4.821.821,81	363,67	490.000,00	10,16
Acreedores a corto plazo.....	2.589.312,52	186,44	2.413.561,32	182,03	175.751,20	7,28
Provisiones para riesgos y gastos a corto plazo.....	9.130,28	0,66	8.263,45	0,62	866,83	10,49
Total Pasivo.....	1.388.820,87	100,00	1.325.882,71	100,00	62.938,16	4,75

Cuenta de pérdidas y ganancias consolidada

GRUPO RADIOTELEVISIÓN ESPAÑOLA

Concepto	2005		2004		Variación	
	Miles de euros	Porcentaje	Miles de euros	Porcentaje	Absoluta	Porcentual
Ingresos de explotación.....	833.195,16	100,00	849.452,15	100,00	-16.256,99	-1,91
Importe neto de la cifra de negocios.....	736.567,37	88,40	753.563,12	88,71	-16.995,75	-2,26
+ Otros ingresos de explotación.....	96.627,79	11,60	95.889,03	11,29	738,76	0,77
Gastos de explotación.....	1.220.623,23	146,50	1.329.309,48	156,49	-108.686,25	-8,18
- Aprovisionamientos.....	345.287,20	41,44	495.214,31	58,30	-149.927,11	-30,28
- Gastos de personal.....	473.132,01	56,79	460.203,67	54,18	12.928,34	2,81
- Dotaciones para amortizaciones de inmovilizado.....	47.943,70	5,75	42.097,26	4,96	5.846,44	13,89
± Variación provisiones de tráfico e insolvencias de crédito.....	-1.086,96	-0,13	-12.620,18	-1,48	11.533,22	91,39
+ Otros gastos de explotación.....	355.347,28	42,65	344.414,42	40,55	10.932,86	3,17
Resultado de explotación.....	-387.428,07	-46,49	-479.857,33	-56,49	92.429,26	19,26
+ Ingresos financieros.....	5.299,97	0,64	5.783,15	0,68	-483,18	-8,35
- Gastos financieros y asimilados.....	215.705,23	25,89	218.377,02	25,71	-2.671,79	-1,22
Resultados financieros.....	-210.405,26	-25,25	-212.593,87	-25,02	2.188,61	1,03
± Resultado de sociedades puestas en equivalencia.....	-	-	-	-	-	-
- Amortización del fondo de comercio de consolidación.....	-	-	-	-	-	-
+ Reversión diferencias negativas de consolidación.....	-	-	-	-	-	-
Resultado actividades ordinarias.....	-597.833,33	-71,75	-692.451,20	-81,51	94.617,87	13,66
+ Ingresos extraordinarios.....	20.172,11	2,42	19.141,47	2,25	1.030,64	5,38
- Gastos extraordinarios.....	41.250,01	4,95	78.077,25	9,19	-36.827,24	-47,17
± Resultados en enajenación sociedades integración global o proporcional.....	-	-	-	-	-	-
± Resultados enajenación sociedades puestas en equivalencia.....	-	-	-	-	-	-
Resultados extraordinarios.....	-21.077,90	-2,52	-58.935,78	-6,93	37.857,88	64,24
Resultado consolidado antes de impuestos.....	-618.911,23	-74,28	-751.386,98	-88,45	132.475,75	17,63
± Fondo de contribución aportado/recibido.....	-	-	-	-	-	-
± Impuesto sobre beneficios.....	-	-	-	-	-	-
Resultado consolidado del ejercicio.....	-618.911,23	-74,28	-751.386,98	-88,45	132.475,75	17,63
± Resultado atribuido a socios externos.....	-	-	-	-	-	-
Resultado del ejercicio atribuido a la sociedad dominante.....	-618.911,23	-74,28	-751.386,98	-88,45	132.475,75	17,63

Cuadro de financiación

GRUPO RADIOTELEVISIÓN ESPAÑOLA

Miles de euros

Aplicaciones	2005	Orígenes	2005
Recursos aplicados a las operaciones.....	526.794,87	Recursos procedentes de las operaciones.....	-
Atribuidos a la sociedad dominante.....	526.794,87	Atribuidos a la sociedad dominante.....	-
Atribuidos a socios externos.....	-	Atribuidos a socios externos.....	-
Gastos de establecimiento y formalización de deudas.....	1.099,89	Aportaciones de socios externos y de los socios de la sociedad dominante.....	-
Adquisiciones de inmovilizado o traspasos del corto plazo....	69.835,35	Subvenciones de capital.....	-
Inmovilizaciones inmateriales.....	2.892,87	Deudas a largo plazo o traspasos del corto plazo.....	1.740.000,00
Inmovilizaciones materiales.....	66.942,48	Empréstitos y otros pasivos análogos.....	1.740.000,00
Inmovilizaciones financieras.....	-	De otras deudas.....	-
Adquisición de acciones de la sociedad dominante.....	-	Enajenación de inmovilizado.....	198,05
Deudores por operaciones de tráfico a largo plazo.....	-	Inmovilizaciones inmateriales.....	-
Reducciones de capital de la sociedad dominante.....	-	Inmovilizaciones materiales.....	198,05
Dividendos.....	-	Inmovilizaciones financieras.....	-
De la sociedad dominante.....	-	Enajenación de acciones de la sociedad dominante.....	-
De las sociedades del grupo atribuidos a socios externos	-	Enajenación parcial de participaciones en sociedades consolidadas.....	-
Adquisición de participaciones adicionales en sociedades consolidadas.....	-	Recursos aplicados por enajenación de sociedades consolidadas.....	-
Recursos aplicados por adquisición de sociedades consolidadas.....	-	Cancelación anticipada o traspaso a corto plazo de inmovilizaciones financieras.....	-
Cancelación o traspaso a corto plazo de deudas a largo plazo.....	-	Cancelación anticipada o traspaso a corto plazo de deudores por operaciones de tráfico a largo plazo.....	-
Provisiones para riesgos y gastos.....	22.850,61	Otros.....	643,13
Otras.....	-		
Total Aplicaciones.....	620.580,72	Total orígenes.....	1.740.841,18
Aumento de capital circulante.....	1.120.260,46	Disminución del capital circulante.....	-

Variación del capital circulante

GRUPO RADIOTELEVISIÓN ESPAÑOLA

miles de euros

Concepto	2005	
	Aumentos	Disminuciones
Accionistas por desembolsos exigidos.....	-	-
Existencias.....	5.021,14	-
Deudores.....	73.137,30	14.357,75
Acreedores y provisiones para riesgos y gastos a corto plazo.....	1.044.033,57	-
Inversiones financieras temporales.....	1.373,27	-
Acciones de la sociedad dominante.....	-	-
Tesorería.....	10.078,57	-
Ajustes por periodificación.....	974,36	-
Total.....	1.134.618,21	14.357,75
Variación del capital circulante.....	1.120.260,46	-



**GRUPO SOCIEDAD DE SALVAMENTO
Y SEGURIDAD MARÍTIMA**

SOCIEDADES INCLUIDAS EN EL PERÍMETRO DE CONSOLIDACIÓN AÑO 2005

GRUPO SOCIEDAD DE SALVAMENTO Y SEGURIDAD MARITIMA

INTEGRACIÓN GLOBAL

SOCIEDAD DE SALVAMENTO Y SEGURIDAD MARITIMA

REMOLQUES MARITIMOS, S.A.

Activo	2005	
	Miles de euros	Porcentaje
Accionistas (socios) por desembolsos no exigidos	-	-
Inmovilizado	123.329,00	54,30
Gastos de establecimiento.....	-	-
Inmovilizaciones inmateriales.....	77,00	0,03
Inmovilizaciones materiales.....	123.112,00	54,20
Inmovilizaciones financieras.....	140,00	0,06
Deudores por operaciones de tráfico a largo plazo.....	-	-
Fondo de comercio de consolidación	-	-
Gastos a distribuir en varios ejercicios	120,00	0,05
Activo circulante	103.693,00	45,65
Accionistas por desembolsos exigidos.....	-	-
Existencias.....	1.125,00	0,50
Deudores.....	70.301,00	30,95
Inversiones financieras temporales.....	1.253,00	0,55
Tesorería.....	30.883,00	13,60
Ajustes por periodificación.....	131,00	0,06
Total Activo	227.142,00	100,00

Pasivo	2005	
	Miles de euros	Porcentaje
Fondos propios	27.878,00	12,27
Capital suscrito o Patrimonio y reservas.....	-2.847,00	-1,25
Reservas en sociedades consolidadas por integración global o proporcional.....	8.405,00	3,70
Reservas en sociedades puestas en equivalencia.....	-	-
Diferencias de conversión.....	-	-
Pérdidas y ganancias atribuible a la sociedad dominante.....	22.320,00	9,83
1. Pérdidas y ganancias consolidadas.....	22.320,00	9,83
2. Pérdidas y ganancias atribuibles a socios externos (a deducir).....	-	-
Socios externos	-	-
Diferencia negativa de consolidación	-	-
Ingresos a distribuir en varios ejercicios	144.954,00	60,12
Provisiones para riesgos y gastos	1.432,00	0,63
Acreedores a largo plazo	519,00	0,23
Acreedores a corto plazo	52.359,00	23,05
Provisiones para riesgos y gastos a corto plazo	-	-
Total Pasivo	227.142,00	100,00

Nota: el Grupo no consolidó en el ejercicio 2004

Cuenta de pérdidas y ganancias consolidada GRUPO SOCIEDAD DE SALVAMENTO Y SEGURIDAD MARITIMA

Concepto	2005	
	Miles de euros	Porcentaje
Ingresos de explotación.....	130.354,00	100,00
Importe neto de la cifra de negocios.....	3.392,00	2,60
+ Otros ingresos de explotación.....	126.962,00	97,40
Gastos de explotación.....	90.839,00	69,69
- Aprovisionamientos.....	21.912,00	16,81
- Gastos de personal.....	35.124,00	26,95
- Dotaciones para amortizaciones de inmovilizado.....	13.588,00	10,42
± Variación provisiones de tráfico e insolvencias de crédito.....	72,00	0,06
+ Otros gastos de explotación.....	20.143,00	15,45
Resultado de explotación.....	39.515,00	30,31
+ Ingresos financieros.....	645,00	0,49
- Gastos financieros y asimilados.....	18,00	0,01
Resultados financieros.....	627,00	0,48
± Participación en resultados de sociedades puestas en equivalencia.....	-	-
- Amortización del fondo de comercio de consolidación.....	-	-
+ Reversión diferencias negativas de consolidación.....	-	-
Resultado actividades ordinarias.....	40.142,00	30,79
+ Ingresos extraordinarios.....	15.298,00	11,74
- Gastos extraordinarios.....	32.819,00	25,18
± Resultados en enajenación sociedades integración global o proporcional.....	-	-
± Resultados enajenación sociedades puestas en equivalencia.....	-	-
Resultados extraordinarios.....	-17.521,00	-13,44
Resultado consolidado antes de impuestos.....	22.621,00	17,35
± Fondo de contribución aportado/recibido.....	-	-
± Impuesto sobre beneficios.....	-301,00	-0,23
Resultado consolidado del ejercicio.....	22.320,00	17,12
± Resultado atribuido a socios externos.....	-	-
Resultado del ejercicio atribuido a la sociedad dominante.....	22.320,00	17,12



**GRUPO SOCIEDAD ESTATAL DE
PARTICIPACIONES INDUSTRIALES**

SOCIEDADES INCLUIDAS EN EL PERÍMETRO DE CONSOLIDACIÓN AÑO 2005

GRUPO SOCIEDAD ESTATAL DE PARTICIPACIONES INDUSTRIALES

INTEGRACIÓN GLOBAL

SOCIEDAD ESTATAL DE PARTICIPACIONES INDUSTRIALES

ABRA INDUSTRIAL, S.A.

ACENOR, S.A.

AGENCIA CENTROAMERICANA DE NOTICIAS, S.A.

AGENCIA EFE, S.A.

AGRUMINSA, S.A.

AHV-ENSIDESA CAPITAL, S.A.

ALIMENTOS Y ACEITES, S.A.

APROTEC, S.A.

ASTILLEROS ESPAÑOLES, S.A. (EN LIQUIDACIÓN)

BABCOCK WILCOX ESPAÑOLA, S.A.

CIREX, S.A.

COFIVACASA, S.A.

COLONIZACION Y TRANSFORMACION AGRARIA, S.A.

COMPAÑIA ESPAÑOLA DE TABACO EN RAMA, S.A.

DECYPAR, S.A.

DEFEX, S.A.

DESGASIFICACION Y LIMPIEZA DE TANQUES, S.A.

EFE NEWS SERVICES, INC.

EFEGESTION, S.A.

EMPRESA DE TRANSFORMACION AGRARIA, S.A.

EMPRESA DE TRANSFORMAÇÕES AGRARIAS, S.A.

EMPRESA NACIONAL ADARO, S.A. (EN LIQUIDACIÓN)

EMPRESA PARA LA GESTION DE RESIDUOS INDUSTRIALES, S.A.

ENUSA INDUSTRIAS AVANZADAS, S.A.

ENUSEGUR, S.A.

ENWESA OPERACIONES, S.A.

EQUIPOS NUCLEARES, S.A.

EQUIPOS TERMOMETÁLICOS, S.A.

EXPRESS TRUCK, S.A.

GESTION DEL SUELO DE ENSIDESA, S.A.

GRUAS Y UTILLAJES, S.A.

HIPÓDROMO DE LA ZARZUELA, S.A.

HULLERAS DEL NORTE S.A.

INFOINVEST, S.A.

INGRUINSA, S.A.

INIEXPORT, S.A.

IONMED ESTERILIZACION, S.A.

SOCIEDADES INCLUIDAS EN EL PERÍMETRO DE CONSOLIDACIÓN AÑO 2005

IZAR CONSTRUCCIONES NAVALES, S.A.
MERCADOS CENTRALES DE ABASTECIMIENTO DE ALGECIRAS, S.A.
MERCADOS CENTRALES DE ABASTECIMIENTO DE ASTURIAS, S.A.
MERCADOS CENTRALES DE ABASTECIMIENTO DE BADAJOZ, S.A.
MERCADOS CENTRALES DE ABASTECIMIENTO DE LAS PALMAS, S.A.
MERCADOS CENTRALES DE ABASTECIMIENTO DE MALAGA, S.A.
MERCADOS CENTRALES DE ABASTECIMIENTO, S.A.
MINAS DE ALMADEN Y ARRAYANES, S.A.
MOLYPHARMA, S.A.
NAVANTIA, S.A.
OLYMPIC MOLL, S.A.
PARQUE EMPRESARIAL PRINCIPADO DE ASTURIAS, S.L.
PRERREDUCIDOS INTEGRADOS DEL SUROESTE DE ESPAÑA, S.A.
PRODUCCION Y TECNOLOGIA DE PREFABRICADOS A.E.I.E.
REICASTRO, S.A.
REMOLCADORES DEL NOROESTE, S.A.
S.A. DE ELECTRONICA SUBMARINA
SADIM INVERSIONES, S.A.
SAES CAPITAL, S.A.
SANIDAD ANIMAL Y SERVICIOS GANADEROS, S.A.
SEPI DESARROLLO EMPRESARIAL, S.A.
SEPIDES GESTION S.G.E.C.R., S.A. (antes CENTRO TECNOLÓGICO DEL SECTOR NAVAL, S.A.)
SHS CERAMICAS, S.A.
SOCIEDAD ANONIMA ESTATAL DE CAUCION AGRARIA
SOCIEDAD ASTURIANA DE DIVERSIFICACIÓN MINERA, S.A.
SOCIEDAD ESTATAL PARA EL DESARROLLO TECNOLÓGICO DEL TURISMO, S.A.
SOCIEDAD PARA EL DESARROLLO INDUSTRIAL DE ANDALUCIA, S.A.
SOCIEDAD PARA EL DESARROLLO INDUSTRIAL DE ARAGON, S.A.
SOCIEDAD PARA EL DESARROLLO INDUSTRIAL DE EXTREMADURA, S.A.
SOLUCIONES FERROLANAS S.A.
SUELO EMPRESARIAL DEL ATLÁNTICO, S.L.
TECNOLOGIA, ARQUITECTURA Y SISTEMAS, S.A.
TECNOLOGIAS Y SERVICIOS AGRARIOS, S.A.
TECONMA, S.A.
WESER ENGINEERING GMBH

INTEGRACIÓN PROPORCIONAL

A.I.E. ENUSA-ENWESA

SOCIEDADES INCLUIDAS EN EL PERÍMETRO DE CONSOLIDACIÓN AÑO 2005

SOCIEDAD PARA EL DESAROLLO DE LA COMARCAS MINERAS, S.A.

SODECO GESTIÓN, S.L.

PUESTA EN EQUIVALENCIA

ALBAIDA RECURSOS NATURALES S.A.

ASTUR BILDUNG, S.L.

BARNATRON, S.A.

BIGLOG,S.A.

CATALANA DE DISPENSACION, S.A.

CENTRO DE TRANSFERENCIAS, S.A.

CONSORCIO MERCASA INCATEMA

CURVET RIOGLASS, S.A.

EADS N.V.

EFEAGRO, S.A.

FELGUERA RAIL, S.A.

GE ENUSA NUCLEAR FUEL, S.A.

GESTIÓN Y PROTECCIÓN AMBIENTAL, S.L.

IBERIA

INMIZE CAPITAL, .S.L.

MERCADOS CENTRALES DE ABASTECIMIENTO DE ALICANTE, S.A.

MERCADOS CENTRALES DE ABASTECIMIENTO DE BARCELONA, S.A.

MERCADOS CENTRALES DE ABASTECIMIENTO DE BILBAO, S.A.

MERCADOS CENTRALES DE ABASTECIMIENTO DE CÓRDOBA, S.A.

MERCADOS CENTRALES DE ABASTECIMIENTO DE GRANADA, S.A.

MERCADOS CENTRALES DE ABASTECIMIENTO DE JEREZ, S.A.

MERCADOS CENTRALES DE ABASTECIMIENTO DE LEON, S.A.

MERCADOS CENTRALES DE ABASTECIMIENTO DE MADRID, S.A.

MERCADOS CENTRALES DE ABASTECIMIENTO DE MURCIA, S.A.

MERCADOS CENTRALES DE ABASTECIMIENTO DE PALMA DE MALLORCA, S.A.

MERCADOS CENTRALES DE ABASTECIMIENTO DE PAMPLONA, S.A.

MERCADOS CENTRALES DE ABASTECIMIENTO DE SALAMANCA, S.A.

MERCADOS CENTRALES DE ABASTECIMIENTO DE SANTANDER, S.A.

MERCADOS CENTRALES DE ABASTECIMIENTO DE SANTIAGO, S.A.

MERCADOS CENTRALES DE ABASTECIMIENTO DE SEVILLA, S.A.

MERCADOS CENTRALES DE ABASTECIMIENTO DE TENERIFE, S.A.

MERCADOS CENTRALES DE ABASTECIMIENTO DE VALENCIA, S.A.

MERCADOS CENTRALES DE ABASTECIMIENTO DE ZARAGOZA, S.A.

PARQUE EMPRESARIAL DE CANTABRIA, S.L.

SOCIEDADES INCLUIDAS EN EL PERÍMETRO DE CONSOLIDACIÓN AÑO 2005

PARQUE EMPRESARIAL DE REQUENA, S.L.

PARQUE EMPRESARIAL DE SAGUNTO, S.L.

PARQUE EMPRESARIAL DE VILLAESCUSA, S.L.

PROMOCION Y EXPLOTACION HIDRAULICA

RED ELECTRICA DE ESPAÑA, S.A.

RESIDUOS DE MELILLA, S.A.

RIOGLASS ASTUR S.A.

SAINSEL

SIDERÚRGICA DEL TUBO SOLDADO, S.A.

SIMANT FRAGATAS DE DEFENSA AIE

SOCIEDAD ESPAÑOLA DE REVESTIMIENTOS DE TUBOS, S.L.

SOCIEDAD IBERO-AMERICANA DE REPARACIONES NAVALES LIMITADA

UROGALLO LANGREO, S.A.

WESTINGHOUSE TECHNOLOGY SYSTEMS, S.A.

SOCIEDADES INCLUIDAS EN EL PERÍMETRO DE CONSOLIDACIÓN AÑO 2004

GRUPO SOCIEDAD ESTATAL DE PARTICIPACIONES INDUSTRIALES

INTEGRACIÓN GLOBAL

SOCIEDAD ESTATAL DE PARTICIPACIONES INDUSTRIALES

ABRA INDUSTRIAL, S.A.

ACENOR, S.A.

AGENCIA CENTROAMERICANA DE NOTICIAS, S.A.

AGENCIA EFE, S.A.

AGRUMINSA, S.A.

AHV-ENSIDESA CAPITAL, S.A.

ALIMENTOS Y ACEITES, S.A.

ALTOS HORNOS DE VIZCAYA, S.A.

APROTEC, S.A.

ASTILLEROS ESPAÑOLES, S.A. (EN LIQUIDACIÓN)

BABCOCK WILCOX ESPAÑOLA, S.A.

CIREX, S.A.

CLÍNICA CASTELLÓ, S.A.

COFIVACASA, S.A.

COLONIZACION Y TRANSFORMACION AGRARIA, S.A.

COMPAÑIA ESPAÑOLA DE TABACO EN RAMA, S.A.

DECYPAR, S.A.

DEFEX, S.A.

DESGASIFICACION Y LIMPIEZA DE TANQUES, S.A.

EFE NEWS SERVICES, INC.

EFEGESTION, S.A.

EMPRESA DE TRANSFORMACION AGRARIA, S.A.

EMPRESA DE TRANSFORMAÇÕES AGRARIAS, S.A.

EMPRESA NACIONAL ADARO, S.A. (EN LIQUIDACIÓN)

EMPRESA NACIONAL SIDERURGICA, S.A.

EMPRESA PARA LA GESTION DE RESIDUOS INDUSTRIALES, S.A.

ENUSA INDUSTRIAS AVANZADAS, S.A.

ENUSEGUR, S.A.

ENWESA OPERACIONES, S.A.

EQUIPOS NUCLEARES, S.A.

EQUIPOS TERMOMETÁLICOS, S.A.

EXPRESS TRUCK, S.A.

GESTION DEL SUELO DE ENSIDESA, S.A.

GRUAS Y UTILLAJES, S.A.

HIPÓDROMO DE LA ZARZUELA, S.A.

HULLERAS DEL NORTE S.A.

INDUSTRIAS MECANICAS DEL NOROESTE, S.A.

SOCIEDADES INCLUIDAS EN EL PERÍMETRO DE CONSOLIDACIÓN AÑO 2004

INFOINVEST, S.A.
INGRUINSA, S.A.
INIEXPORT, S.A.
INISAS, CIA. DE SEGUROS Y REASEGUROS, S.A.
IONMED ESTERILIZACION, S.A.
IZAR CONSTRUCCIONES NAVALES, S.A.
MERCADOS CENTRALES DE ABASTECIMIENTO DE ALGECIRAS, S.A.
MERCADOS CENTRALES DE ABASTECIMIENTO DE ASTURIAS, S.A.
MERCADOS CENTRALES DE ABASTECIMIENTO DE BADAJOZ, S.A.
MERCADOS CENTRALES DE ABASTECIMIENTO DE LAS PALMAS, S.A.
MERCADOS CENTRALES DE ABASTECIMIENTO DE MALAGA, S.A.
MERCADOS CENTRALES DE ABASTECIMIENTO, S.A.
MINAS DE ALMADEN Y ARRAYANES, S.A.
MOLYPHARMA, S.A.
NAVANTIA, S.A.
OLYMPIC MOLL, S.A.
PARQUE EMPRESARIAL PRINCIPADO DE ASTURIAS, S.L.
PRERREDUCIDOS INTEGRADOS DEL SUROESTE DE ESPAÑA, S.A.
PRODUCCION Y TECNOLOGIA DE PREFABRICADOS A.E.I.E.
REICASTRO, S.A.
REMOLCADORES DEL NOROESTE, S.A.
S.A. DE ELECTRONICA SUBMARINA
SADIM INVERSIONES, S.A.
SAES CAPITAL, S.A.
SANIDAD ANIMAL Y SERVICIOS GANADEROS, S.A.
SEPI DESARROLLO EMPRESARIAL, S.A.
SEPIDES GESTION S.G.E.C.R., S.A. (antes CENTRO TECNOLÓGICO DEL SECTOR NAVAL, S.A.)
SHS CERAMICAS, S.A.
SOCIEDAD ANONIMA ESTATAL DE CAUCION AGRARIA
SOCIEDAD ASTURIANA DE DIVERSIFICACIÓN MINERA, S.A.
SOCIEDAD ESTATAL PARA EL DESARROLLO TECNOLÓGICO DEL TURISMO, S.A.
SOCIEDAD PARA EL DESARROLLO INDUSTRIAL DE ANDALUCIA, S.A.
SOCIEDAD PARA EL DESARROLLO INDUSTRIAL DE ARAGON, S.A.
SOCIEDAD PARA EL DESARROLLO INDUSTRIAL DE CASTILLA-LA MANCHA, S.A.
SOCIEDAD PARA EL DESARROLLO INDUSTRIAL DE EXTREMADURA, S.A.
SOLUCIONES FERROLANAS S.A. (antes NAVIERA CASTELLANA, S.A.)
SUELO EMPRESARIAL DEL ATLÁNTICO, S.L.
TECNOLOGIA, ARQUITECTURA Y SISTEMAS, S.A.
TECNOLOGIAS Y SERVICIOS AGRARIOS, S.A.

SOCIEDADES INCLUIDAS EN EL PERÍMETRO DE CONSOLIDACIÓN AÑO 2004

TECONMA, S.A.

WESER ENGINEERING GMBH

INTEGRACIÓN PROPORCIONAL

A.I.E. ENUSA-ENWESA

SOCIEDAD PARA EL DESARROLLO DE LA COMARCAS MINERAS, S.A.

SODECO GESTIÓN, S.L.

PUESTA EN EQUIVALENCIA

ALBAIDA RECURSOS NATURALES S.A.

ALMACENES Y DEPOSITOS DE ADUANAS

ALOJAMIENTOS DEL CAUDAL, S.A.

ASTUR BILDUNG, S.L.

BABCOCK VALVULAS Y PIPING, S.A

BARNATRON, S.A.

BIGLOG,S.A.

CATALANA DE DISPENSACION, S.A.

CENTRO ANDALUZ DE DIAGNOSTICO P.E.T.

CONSORCIO MERCASA INCATEMA

CURVET RIOGLASS, S.A.

EADS N.V.

EFEAGRO, S.A.

FELGUERA RAIL, S.A.

GE ENUSA NUCLEAR FUEL, S.A.

IBERIA

INMIZE CAPITAL, .S.L.

MERCADOS CENTRALES DE ABASTECIMIENTO DE ALICANTE, S.A.

MERCADOS CENTRALES DE ABASTECIMIENTO DE BARCELONA, S.A.

MERCADOS CENTRALES DE ABASTECIMIENTO DE BILBAO, S.A.

MERCADOS CENTRALES DE ABASTECIMIENTO DE CÓRDOBA, S.A.

MERCADOS CENTRALES DE ABASTECIMIENTO DE GRANADA, S.A.

MERCADOS CENTRALES DE ABASTECIMIENTO DE JEREZ, S.A.

MERCADOS CENTRALES DE ABASTECIMIENTO DE LEON, S.A.

MERCADOS CENTRALES DE ABASTECIMIENTO DE MADRID, S.A.

MERCADOS CENTRALES DE ABASTECIMIENTO DE MURCIA, S.A.

MERCADOS CENTRALES DE ABASTECIMIENTO DE PALMA DE MALLORCA, S.A.

MERCADOS CENTRALES DE ABASTECIMIENTO DE PAMPLONA, S.A.

MERCADOS CENTRALES DE ABASTECIMIENTO DE SALAMANCA, S.A.

MERCADOS CENTRALES DE ABASTECIMIENTO DE SANTANDER, S.A.

SOCIEDADES INCLUIDAS EN EL PERÍMETRO DE CONSOLIDACIÓN AÑO 2004

MERCADOS CENTRALES DE ABASTECIMIENTO DE SANTIAGO, S.A.

MERCADOS CENTRALES DE ABASTECIMIENTO DE SEVILLA, S.A.

MERCADOS CENTRALES DE ABASTECIMIENTO DE TENERIFE, S.A.

MERCADOS CENTRALES DE ABASTECIMIENTO DE VALENCIA, S.A.

MERCADOS CENTRALES DE ABASTECIMIENTO DE ZARAGOZA, S.A.

PARQUE EMPRESARIAL DE CANTABRIA, S.L.

PARQUE EMPRESARIAL DE REQUENA, S.L.

PARQUE EMPRESARIAL DE SAGUNTO, S.L.

PARQUE EMPRESARIAL DE VILLAESCUSA, S.L.

PROMOCION Y EXPLOTACION HIDRAULICA

PUERTO YACHT CARTAGENA, S.A.

QUIMICA DEL ESTRONCIO

RED ELECTRICA DE ESPAÑA, S.A.

RIOGLASS ASTUR S.A.

SAINSEL

SIDERÚRGICA DEL TUBO SOLDADO, S.A.

SIMANT FRAGATAS DE DEFENSA AIE

SOCIEDAD ESPAÑOLA DE REVESTIMIENTOS DE TUBOS, S.L.

SOCIEDAD IBERO-AMERICANA DE REPARACIONES NAVALES LIMITADA

UROGALLO LANGREO, S.A.

WESTINGHOUSE TECHNOLOGY SYSTEMS, S.A.

SOCIEDADES EXCLUIDAS DE LA CONSOLIDACIÓN AÑO 2005

SOCIEDAD ESTATAL DE PARTICIPACIONES INDUSTRIAL

CENTRO MINERO DE PENOUTA, S.A.

SOCIEDADES EXCLUIDAS DE LA CONSOLIDACIÓN AÑO 2004

GRUPO SOCIEDAD ESTATAL DE PARTICIPACIONES INDUSTRIALES

CENTRO MINERO DE PENOUTA, S.A.

Balance consolidado

GRUPO SOCIEDAD ESTATAL DE PARTICIPACIONES INDUSTRIALES

Activo	2005		2004		Variación	
	Miles de euros	Porcentaje	Miles de euros	Porcentaje	Absoluta	Porcentual
Accionistas (socios) por desembolsos no exigidos.....	-	-	-	-	-	-
Inmovilizado.....	4.502.711,00	41,85	4.733.558,00	43,35	-230.847,00	-4,88
Gastos de establecimiento.....	1.038,00	0,01	1.073,00	0,01	-35,00	-3,26
Inmovilizaciones inmateriales.....	45.513,00	0,42	28.146,00	0,26	17.367,00	61,70
Inmovilizaciones materiales.....	1.144.117,00	10,63	1.255.429,00	11,50	-111.312,00	-8,87
Inmovilizaciones financieras.....	2.351.434,00	21,86	2.451.045,00	31,58	-99.611,00	-4,06
Deudores por operaciones de tráfico a largo plazo.....	960.609,00	8,93	-	-	960.609,00	-
Fondo de comercio de consolidación.....	655,00	0,01	760,00	0,01	-105,00	-13,82
Gastos a distribuir en varios ejercicios.....	405,00	-	386,00	-	19,00	4,92
Activo circulante.....	6.256.400,00	58,14	6.185.587,00	56,64	70.813,00	1,14
Accionistas por desembolsos exigidos.....	-	-	-	-	-	-
Existencias.....	813.749,00	7,56	818.104,00	7,49	-4.355,00	-0,53
Deudores.....	1.177.363,00	10,94	1.134.669,00	10,39	42.694,00	3,76
Inversiones financieras temporales.....	3.168.703,00	29,45	3.938.633,00	36,06	-769.930,00	-19,55
Tesorería.....	1.091.815,00	10,15	289.240,00	2,65	802.575,00	277,48
Ajustes por periodificación.....	4.770,00	0,04	4.941,00	0,05	-171,00	-3,46
Total Activo.....	10.760.171,00	100,00	10.920.291,00	100,00	-160.120,00	-1,47

Pasivo	2005		2004		Variación	
	Miles de euros	Porcentaje	Miles de euros	Porcentaje	Absoluta	Porcentual
Fondos propios.....	2.623.278,00	25,22	2.744.898,00	25,14	-121.620,00	-4,43
Capital suscrito o Patrimonio y reservas.....	2.159.346,00	20,91	3.038.452,00	27,82	-879.106,00	-28,93
Reservas en sociedades consolidadas por integración global o proporcional.....	-92.511,00	-0,85	-131.378,00	-1,20	38.867,00	29,58
Reservas en sociedades puestas en equivalencia.....	357.974,00	-4,97	331.204,00	7,46	26.770,00	8,08
Diferencias de conversión.....	-	-	-	-	-	-
Pérdidas y ganancias atribuible a la sociedad dominante.....	198.469,00	1,84	-493.380,00	-4,51	691.849,00	140,23
1. Pérdidas y ganancias consolidadas.....	222.156,00	2,06	-473.408,00	-4,33	695.564,00	146,93
2. Pérdidas y ganancias atribuibles a socios externos (a deducir).....	23.687,00	0,22	19.972,00	0,18	3.715,00	18,60
Socios externos.....	315.918,00	2,94	302.665,00	2,77	13.253,00	4,38
Diferencia negativa de consolidación.....	359.237,00	3,34	367.802,00	3,37	-8.565,00	-2,33
Ingresos a distribuir en varios ejercicios.....	103.991,00	0,97	90.644,00	0,83	13.347,00	14,72
Provisiones para riesgos y gastos.....	2.569.383,00	23,88	2.818.238,00	27,00	-248.855,00	-8,83
Acreedores a largo plazo.....	2.281.054,00	21,20	2.267.732,00	20,77	13.322,00	0,59
Acreedores a corto plazo.....	2.507.310,00	23,30	2.328.312,00	21,32	178.998,00	7,69
Provisiones para riesgos y gastos a corto plazo.....	-	-	-	-	-	-
Total Pasivo.....	10.760.171,00	100,00	10.920.291,00	100,00	-160.120,00	-1,47

Cuenta de pérdidas y ganancias consolidada GRUPO SOCIEDAD ESTATAL DE PARTICIPACIONES INDUSTRIALES

Concepto	2005		2004		Variación	
	Miles de euros	Porcentaje	Miles de euros	Porcentaje	Absoluta	Porcentual
Ingresos de explotación.....	2.474.443,00	100,00	2.605.609,00	100,00	-131.166,00	-5,03
Importe neto de la cifra de negocios.....	2.398.204,00	96,92	2.520.549,00	96,74	-122.345,00	-4,85
+ Otros ingresos de explotación.....	76.239,00	3,08	85.060,00	3,26	-8.821,00	-10,37
Gastos de explotación.....	2.869.067,00	115,95	2.999.367,00	115,11	-130.300,00	-4,34
- Aprovisionamientos.....	1.214.876,00	49,10	1.241.486,00	47,65	-26.610,00	-2,14
- Gastos de personal.....	1.068.205,00	43,17	1.148.199,00	44,07	-79.994,00	-6,97
- Dotaciones para amortizaciones de inmovilizado.....	114.822,00	4,64	123.905,00	4,76	-9.083,00	-7,33
± Variación provisiones de tráfico e insolvencias de crédito.....	4.973,00	0,20	-25.547,00	-0,98	30.520,00	119,47
+ Otros gastos de explotación.....	466.191,00	18,84	511.324,00	19,62	-45.133,00	-8,83
Resultado de explotación.....	-394.624,00	-15,94	-393.758,00	-15,11	-866,00	-0,22
+ Ingresos financieros.....	353.308,00	14,28	171.206,00	6,57	182.102,00	106,36
- Gastos financieros y asimilados.....	52.721,00	2,13	68.163,00	2,62	-15.442,00	-22,65
Resultados financieros.....	300.587,00	12,15	103.043,00	3,95	197.544,00	191,71
± Resultado de sociedades puestas en equivalencia.....	155.566,00	6,29	115.127,00	4,42	40.439,00	35,13
- Amortización del fondo de comercio de consolidación.....	112,00	-	247,00	0,01	-135,00	-54,66
+ Reversión diferencias negativas de consolidación.....	8.565,00	0,35	-	-	8.565,00	-
Resultado actividades ordinarias.....	69.982,00	2,83	-175.835,00	-6,74	245.817,00	139,80
+ Ingresos extraordinarios.....	366.863,00	14,83	509.928,00	19,57	-143.065,00	-28,06
- Gastos extraordinarios.....	446.306,00	18,04	807.248,00	30,98	-360.942,00	-44,71
± Resultados en enajenación sociedades integración global o proporcional.....	21.800,00	0,88	-253,00	-	22.053,00	8.716,60
± Resultados enajenación sociedades puestas en equivalencia.....	215.064,00	8,69	-	-	215.064,00	-
Resultados extraordinarios.....	157.421,00	6,36	-297.573,00	-11,42	454.994,00	152,90
Resultado consolidado antes de impuestos.....	227.403,00	9,19	-473.408,00	-18,16	700.811,00	148,04
± Fondo de contribución aportado/recibido.....	-	-	-	-	-	-
± Impuesto sobre beneficios.....	-5.247,00	-0,21	-	-	-5.247,00	-
Resultado consolidado del ejercicio.....	222.156,00	8,98	-473.408,00	-18,16	695.564,00	146,93
± Resultado atribuido a socios externos.....	-23.687,00	-0,96	-19.972,00	-0,77	-3.715,00	-18,60
Resultado del ejercicio atribuido a la sociedad dominante.....	198.469,00	8,02	-493.380,00	-18,93	691.849,00	140,23

Cuadro de financiación

GRUPO SOCIEDAD ESTATAL DE PARTICIPACIONES INDUSTRIALES

Aplicaciones	Miles de euros		Orígenes	Miles de euros	
	2005	2004		2005	2004
Recursos aplicados a las operaciones.....	88.327,00	227.386,00	Recursos procedentes de las operaciones	-	-
Atribuidos a la sociedad dominante.....	112.014,00	247.358,00	Atribuidos a la sociedad dominante.....	-	-
Atribuidos a socios externos.....	-23.687,00	-19.972,00	Atribuidos a socios externos.....	-	-
Gastos de establecimiento y formalización de deudas.....	517,00	246,00	Aportaciones de socios externos y de los socios de la sociedad dominante.....	2.424,00	-
Adquisiciones de inmovilizado o traspasos del corto plazo.....	235.424,00	910.281,00	Subvenciones de capital.....	19.000,00	17.643,00
Inmovilizaciones inmateriales.....	25.673,00	162.974,00	Deudas a largo plazo o traspasos del corto plazo.....	409.661,00	413.655,00
Inmovilizaciones materiales.....	102.900,00	-	Empréstitos y otros pasivos análogos....	-	-
Inmovilizaciones financieras.....	106.851,00	747.307,00	De otras deudas.....	409.661,00	-
Adquisición de acciones de la sociedad dominante.....	-	-	Enajenación de inmovilizado.....	523.210,00	178.574,00
Deudores por operaciones de tráfico a largo plazo.....	125.785,00	-	Inmovilizaciones inmateriales.....	-	16.547,00
Reducciones de capital de la sociedad dominante.....	-	-	Inmovilizaciones materiales.....	17.243,00	-
Dividendos.....	10.261,00	5.268,00	Inmovilizaciones financieras.....	505.967,00	162.027,00
De la sociedad dominante.....	-	-	Enajenación de acciones de la sociedad dominante.....	-	-
De las sociedades del grupo atribuidos a socios externos.....	10.261,00	5.268,00	Enajenación parcial de participaciones en sociedades consolidadas.....	-	-
Adquisición de participaciones adicionales en sociedades consolidadas.....	-	-	Recursos aplicados por enajenación de sociedades consolidadas.....	33.843,00	-
Recursos aplicados por adquisición de sociedades consolidadas.....	8,00	253,00	Cancelación anticipada o traspaso a corto plazo de inmovilizaciones financieras.....	211.772,00	149.011,00
Cancelación o traspaso a corto plazo de deudas a largo plazo.....	385.697,00	304.693,00	Cancelación anticipada o traspaso a corto plazo de deudores por operaciones de tráfico a largo plazo.....	168.137,00	-
Provisiones para riesgos y gastos.....	575.095,00	401.698,00	Otros.....	-	-
Otras.....	-	-			
Total Aplicaciones.....	1.421.114,00	1.849.825,00	Total orígenes.....	1.368.047,00	758.883,00
Aumento de capital circulante.....	-	-	Disminución del capital circulante.....	53.067,00	1.090.942,00

Concepto	Aumentos		Disminuciones	
	2005	2004	2005	2004
Accionistas por desembolsos exigidos.....	-	-	-	-
Existencias.....	-	-	6.105,00	160.197,00
Deudores.....	-	-	141.713,00	666.474,00
Acreedores y provisiones para riesgos y gastos a corto plazo.....	-	283.837,00	112.293,00	-
Inversiones financieras temporales.....	-	-	593.437,00	691.756,00
Acciones de la sociedad dominante.....	-	-	-	-
Tesorería.....	805.669,00	34.689,00	-	-
Ajustes por periodificación.....	-	108.959,00	5.188,00	-
Total.....	805.669,00	427.485,00	858.736,00	1.518.427,00
Variación del capital circulante.....	-	-	53.067,00	1.090.942,00



9.5. ESTRUCTURAS DE CAPITAL DE LOS GRUPOS CONSOLIDABLES

AEROPUERTOS ESPAÑOLES Y NAVEGACIÓN AÉREA

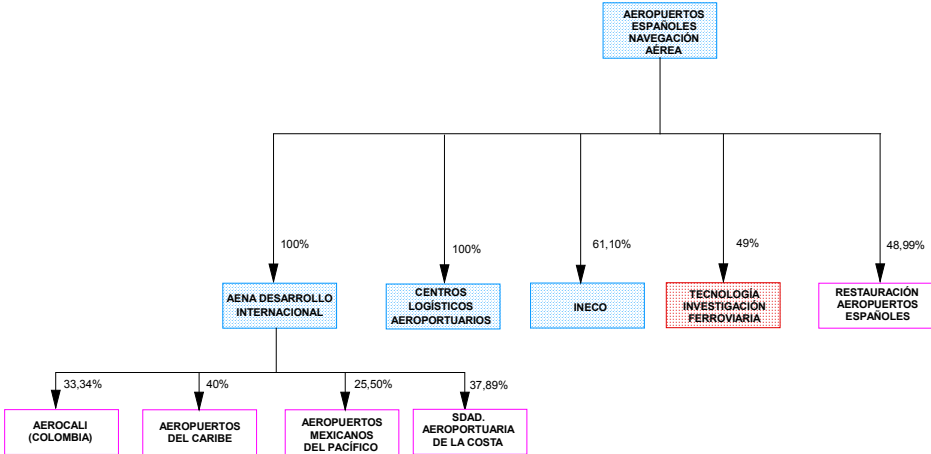

- INTEGRACIÓN GLOBAL DE ENTIDADES ESTATALES
- PUESTA EN EQUIVALENCIA ENTIDADES ESTATALES
- PUESTA EN EQUIVALENCIA EMPRESAS PRIVADAS

GRUPO ACESA

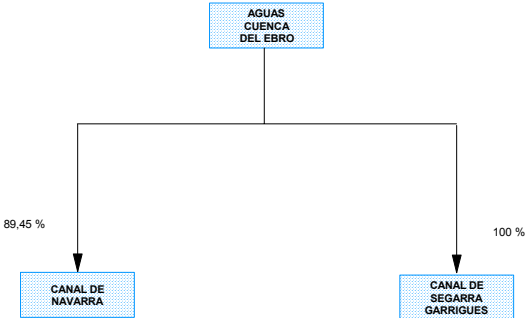

 INTEGRACIÓN GLOBAL DE ENTIDADES ESTATALES

GRUPO AUTORIDAD PORTUARIA BALEARES

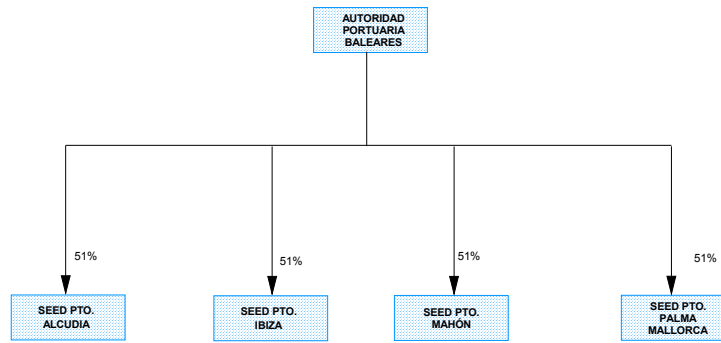

 INTEGRACIÓN GLOBAL DE ENTIDADES ESTATALES

GRUPO AUTORIDAD PORTUARIA DE BARCELONA

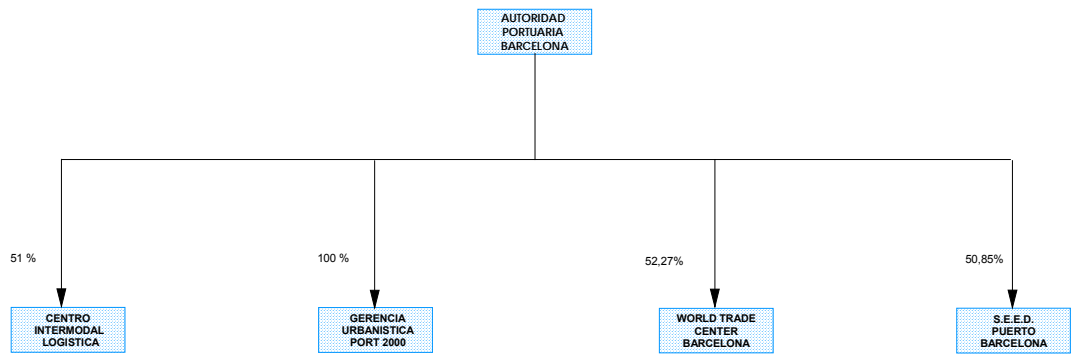

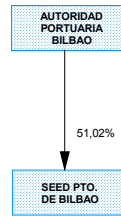

 INTEGRACIÓN GLOBAL DE ENTIDADES ESTATALES

GRUPO AUTORIDAD PORTUARIA BILBAO

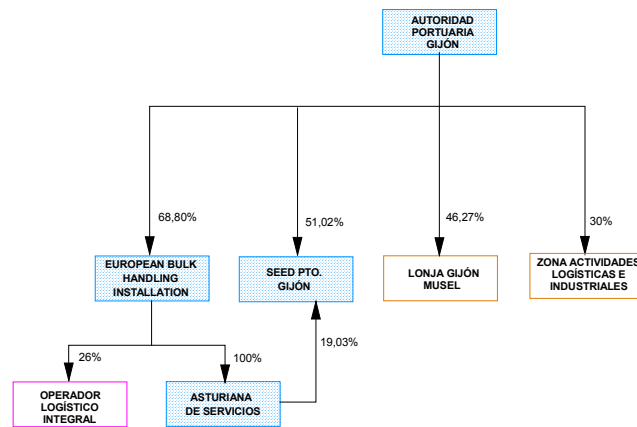

GRUPO AUTORIDAD PORTUARIA GIJÓN



 INTEGRACIÓN GLOBAL DE ENTIDADES ESTATALES

 PUESTA EN EQUIVALENCIA EMPRESAS PRIVADAS

 PUESTA EN EQUIVALENCIA ENTIDADES PÚBLICAS TERRITORIALES

GRUPO AUTORIDAD PORTUARIA BAHÍA DE ALGECIRAS

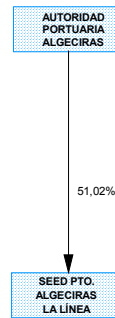

GRUPO AUTORIDAD PORTUARIA LA CORUÑA

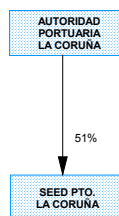

GRUPO AUTORIDAD PORTUARIA LAS PALMAS

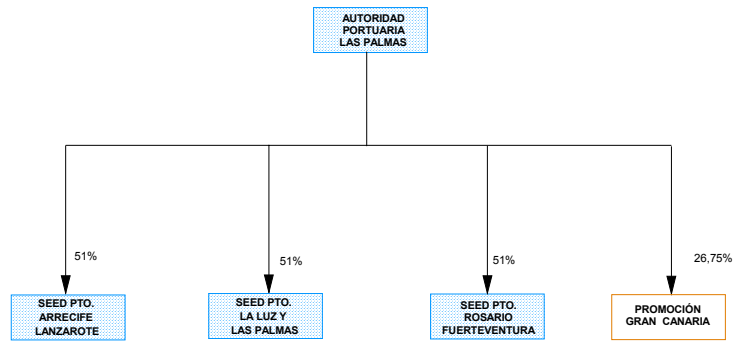

 INTEGRACIÓN GLOBAL DE ENTIDADES ESTATALES

 PUESTA EN EQUIVALENCIA ENTIDADES PÚBLICAS TERRITORIALES

GRUPO AUTORIDAD PORTUARIA MÁLAGA

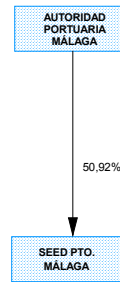

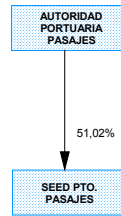

GRUPO AUTORIDAD PORTUARIA PASAJES

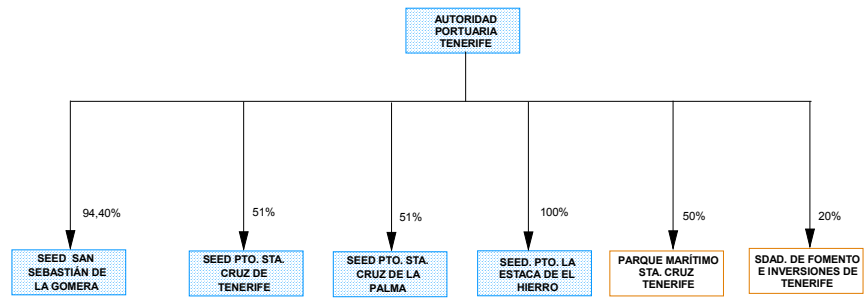

GRUPO AUTORIDAD PORTUARIA TENERIFE



 INTEGRACIÓN GLOBAL DE ENTIDADES ESTATALES

 PUESTA EN EQUIVALENCIA ENTIDADES PÚBLICAS TERRITORIALES

GRUPO AUTORIDAD PORTUARIA DE VALENCIA

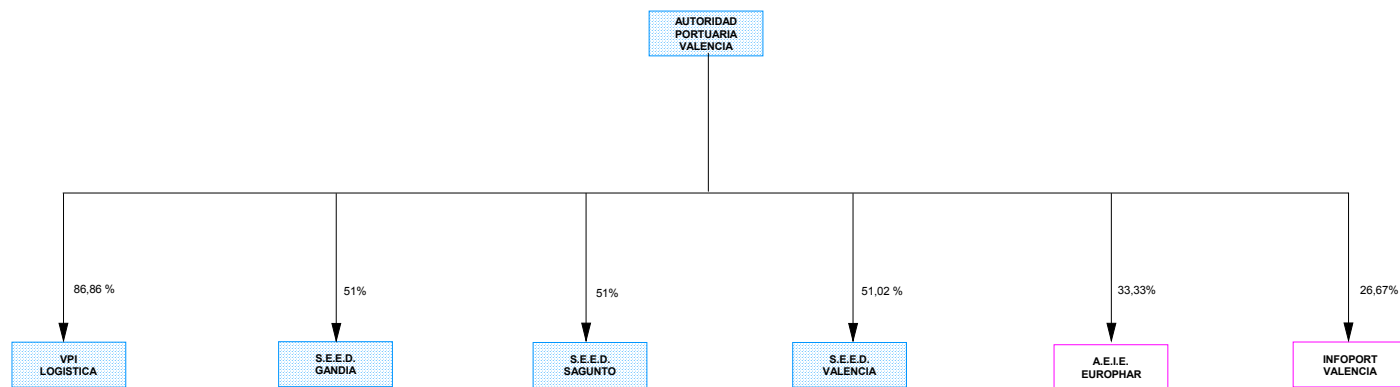

 INTEGRACIÓN GLOBAL ENTIDADES ESTATALES

 PUESTA EN EQUIVALENCIA EMPRESAS PRIVADAS

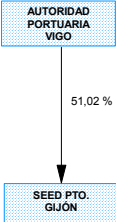

GRUPO AUTORIDAD PORTUARIA DE VIGO

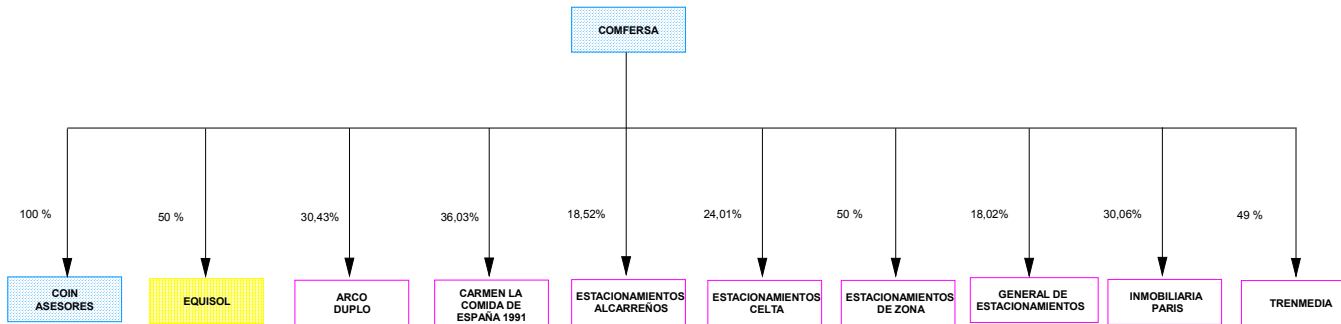

 INTEGRACIÓN GLOBAL DE ENTIDADES ESTATALES

GRUPO COMFERSA



-  INTEGRACIÓN GLOBAL ENTIDADES ESTATALES
-  PUESTA EN EQUIVALENCIA EMPRESAS PRIVADAS
-  NO CONSOLIDADA ENTIDADES ESTATALES

GRUPO CONSORCIO DE LA ZONA FRANCA DE VIGO

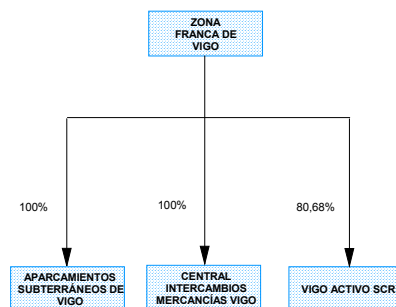

 INTEGRACIÓN GLOBAL ENTIDADES ESTATALES

GRUPO CONSORCIO DE LA ZONA FRANCA DE CÁDIZ

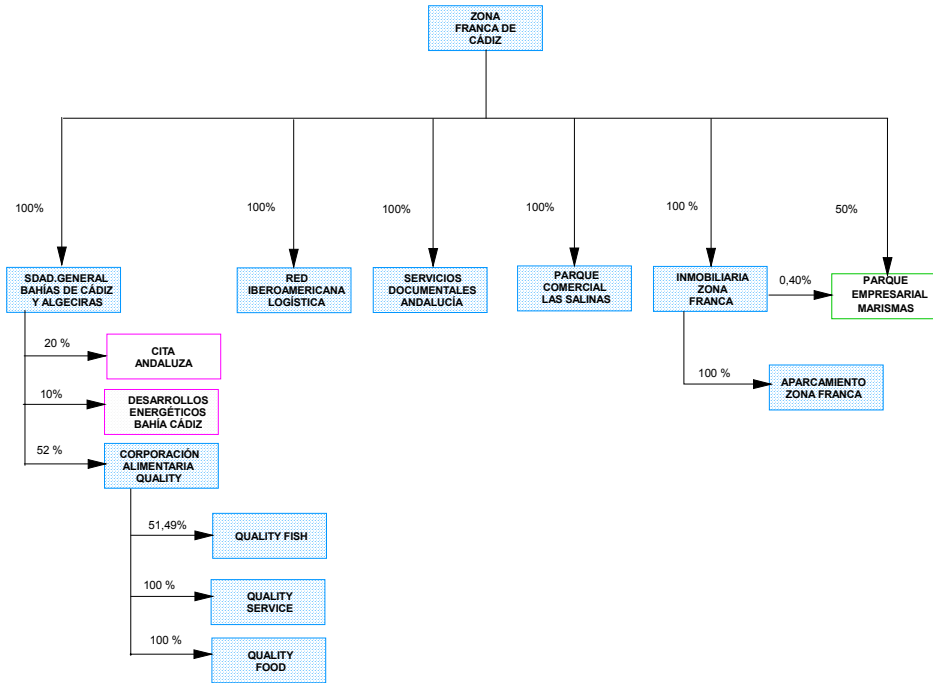



 INTEGRACIÓN GLOBAL ENTIDADES ESTATALES

 PUESTA EN EQUIVALENCIA EMPRESAS PRIVADAS

 INTEGRACIÓN PROPORCIONAL ENTIDADES PÚBLICAS TERRITORIALES

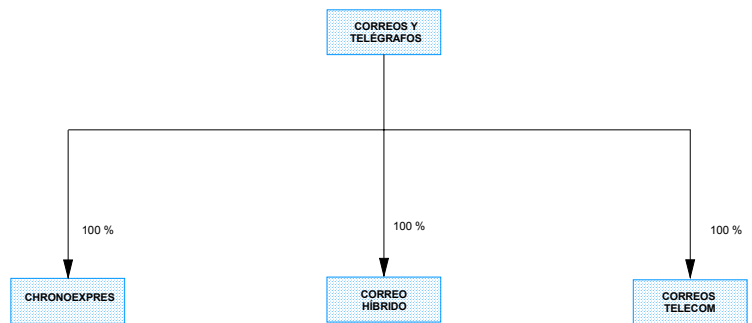
GRUPO CORREOS Y TELÉGRAFOS



 INTEGRACIÓN GLOBAL DE ENTIDADES ESTATALES

GRUPO SEPES

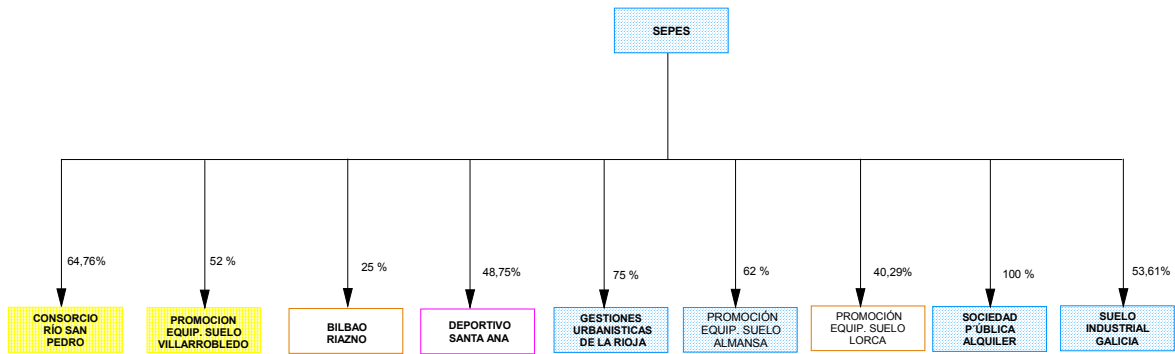

 INTEGRACIÓN GLOBAL DE ENTIDADES ESTATALES

 NO CONSOLIDADA ENTIDADES ESTATALES

 PUESTA EN EQUIVALENCIA EMPRESAS PRIVADAS

 PUESTA EN EQUIVALENCIA ENTIDADES PÚBLICAS TERRITORIALES

LOTERÍAS Y APUESTAS DEL ESTADO

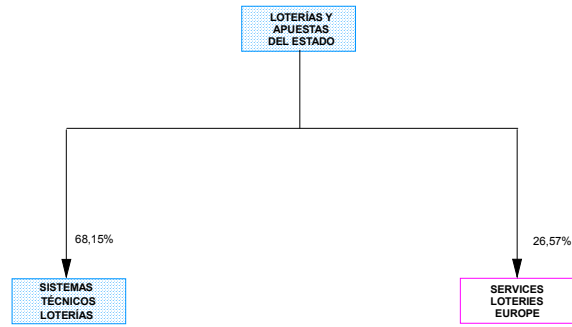

 INTEGRACIÓN GLOBAL DE ENTIDADES ESTATALES

 PUESTA EN EQUIVALENCIA EMPRESAS PRIVADAS

GRUPO RTVE

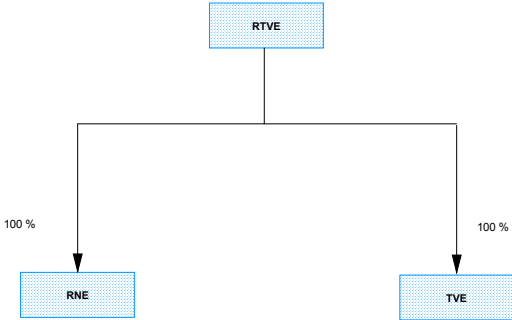

 INTEGRACIÓN GLOBAL DE ENTIDADES ESTATALES

GRUPO SALVAMENTO Y SEGURIDAD MARÍTIMA



GRUPO SEPI (1)

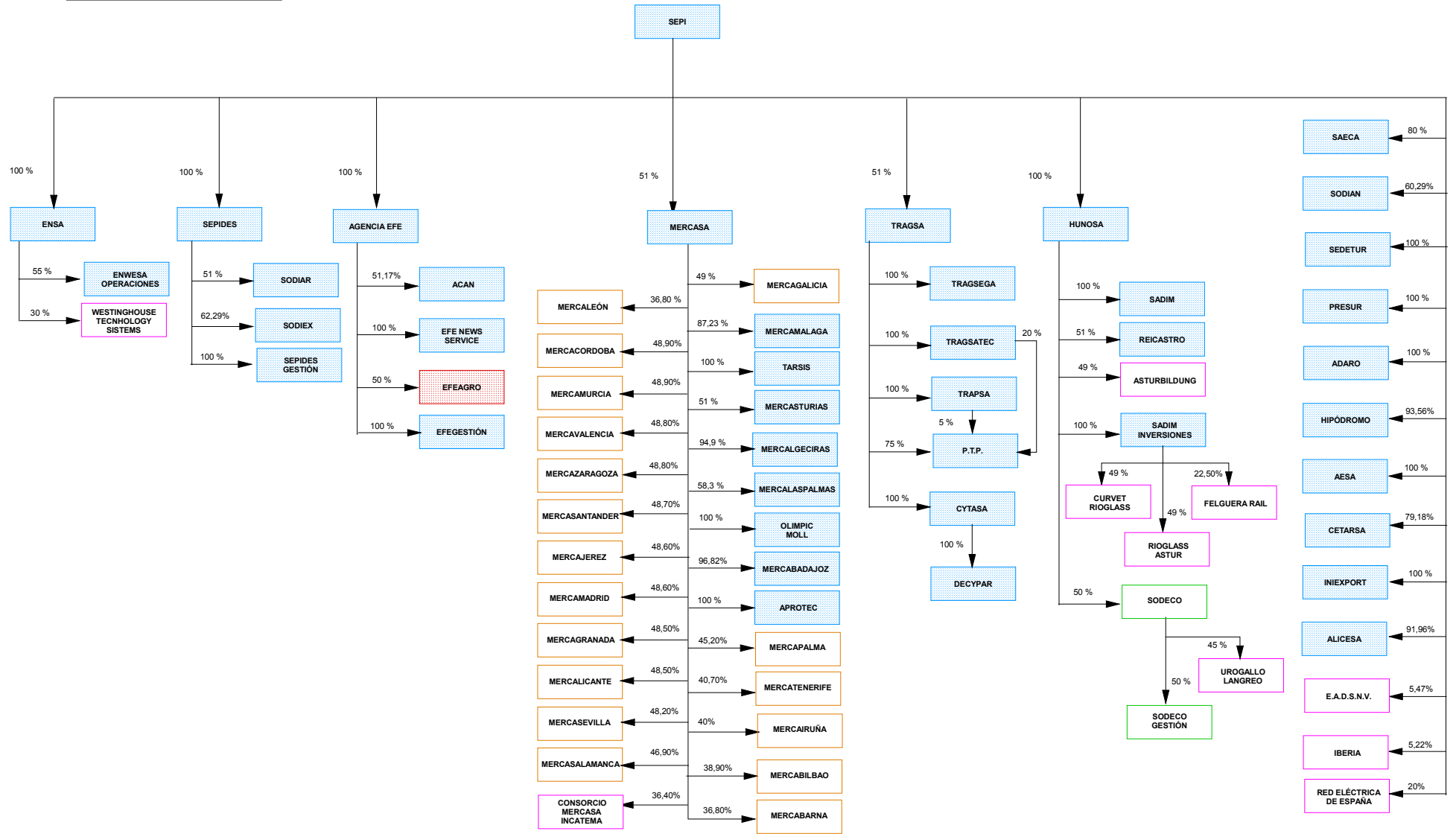

- INTEGRACIÓN GLOBAL ENTIDADES ESTATALES
- PUESTA EN EQUIVALENCIA EMPRESAS PRIVADAS
- PUESTA EN EQUIVALENCIA ENTIDADES ESTATALES
- PUESTA EN EQUIVALENCIA ENTIDADES PÚBLICAS TERRITORIALES
- NO CONSOLIDADA ENTIDADES ESTATALES
- INTEGRACIÓN PROPORCIONAL ENTIDADES PÚBLICAS TERRITORIALES

GRUPO SEPI (2)

SEPI

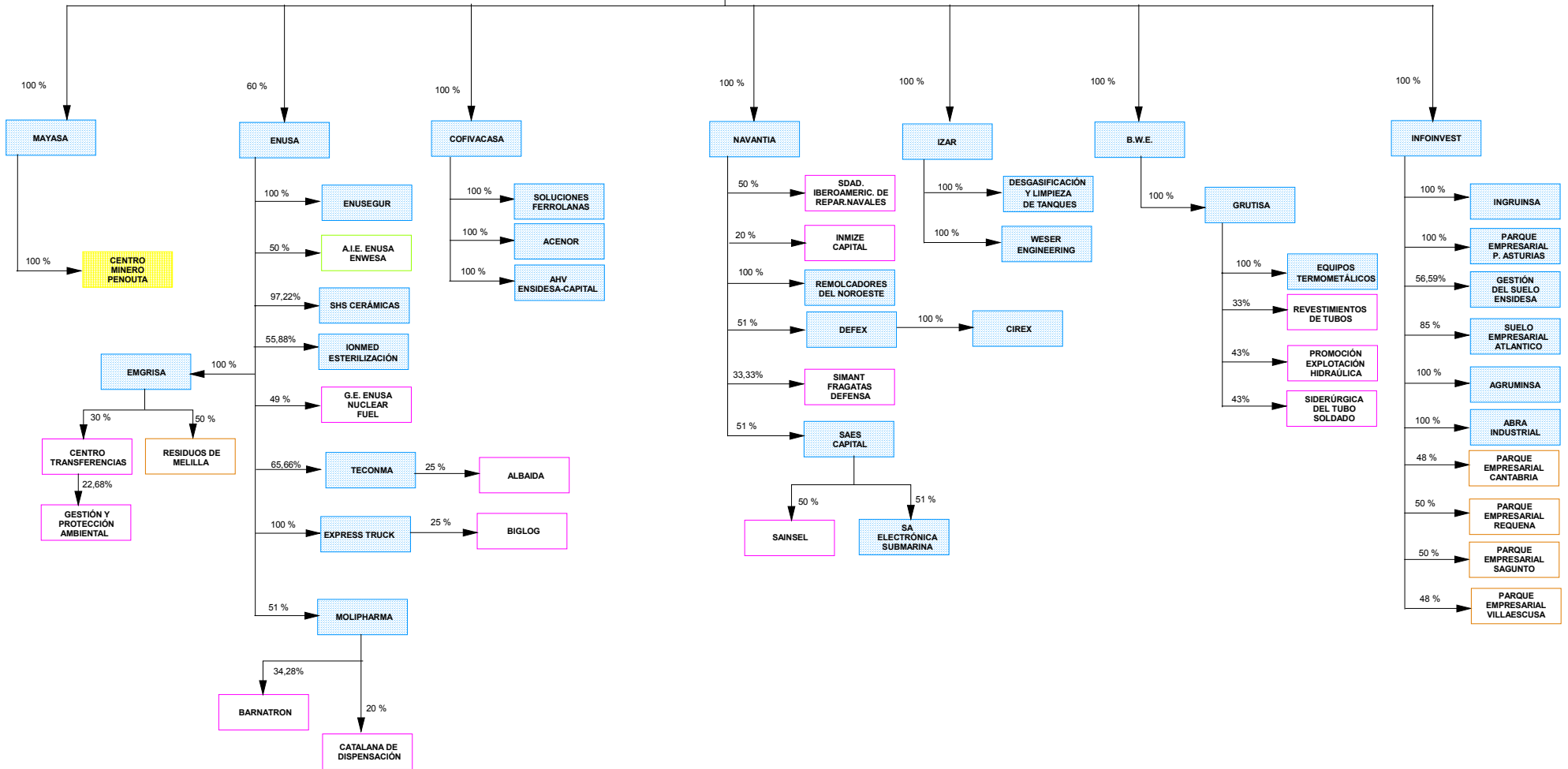

- INTEGRACIÓN GLOBAL ENTIDADES ESTATALES
- PUESTA EN EQUIVALENCIA ENTIDADES ESTATALES
- NO CONSOLIDADA ENTIDADES ESTATALES
- PUESTA EN EQUIVALENCIA EMPRESAS PRIVADAS
- PUESTA EN EQUIVALENCIA ENTIDADES PÚBLICAS TERRITORIALES
- INTEGRACIÓN PROPORCIONAL ENTIDADES ESTATALES



**10. ANÁLISIS COMPARATIVO DEL
SECTOR PÚBLICO EMPRESARIAL
ESTATAL NO FINANCIERO
AGREGADO Y CONSOLIDADO**



10.1. ANÁLISIS COMPARATIVO

Con el fin de mostrar las diferencias, entre los dos niveles de estudio que contempla la publicación, se ofrece una comparación de las cifras obtenidas a nivel agregado, objeto de análisis en los epígrafes 2 a 8 de la publicación, y el consolidado tratado en el epígrafe 9.

Para presentar esta comparación se ha utilizado un Balance y una Cuenta de Pérdidas y Ganancias en grandes epígrafes con el fin de que resulte más ilustrativo. En este sentido y en relación al agregado del Sector Público Empresarial Estatal no financiero, se incluye la totalidad de empresas tratadas en la primera parte del estudio.

Se ofrece adicionalmente como anexo para todos y cada uno de los grupos consolidables tratados, una comparación entre las cuentas consolidadas del respectivo grupo, y un agregado de las cuentas individuales recibidas de las Empresas Estatales que pertenecen al grupo y que han sido consolidadas por integración global. Con esta comparación se pretende mostrar las diferencias derivadas de un tratamiento agregado y consolidado, y a qué epígrafes afectan las operaciones intergrupo.

En el total Sector Público Empresarial no financiero analizado a nivel global, se observan como principales diferencias, una reducción en el consolidado de la cifra de activo/pasivo de 5.222.174,26 miles de euros, atribuida al inmovilizado y a las inversiones financieras temporales, por el lado del activo y a las provisiones para riesgos y gastos y los acreedores a largo plazo, en el pasivo, mientras que los fondos propios han aumentado en 366.873,79 miles de euros.

Respecto a la Cuenta de Pérdidas y Ganancias, los gastos se han reducido en 2.489.712,10 miles de euros, mientras que los ingresos totales lo han hecho en 1.783.797,36. En relación a los resultados del ejercicio, se ha producido un incremento de 705.914,74 miles de euros.

Otro hecho a tener en cuenta es que los principales ajustes y eliminaciones apenas han afectado a los resultados de explotación, y sí lo han hecho a los resultados financieros y extraordinarios, de forma que el resultado obtenido a nivel agregado del ejercicio asciende a 681.542,72 miles de euros de beneficios frente a 1.387.457,72 miles de euros en el consolidado.

Con carácter general, las principales eliminaciones se han producido en el Grupo SEPI. No en vano es el principal grupo de empresas, consolidando un total de 73 Empresas Estatales por integración global, 3 no estatales por integración proporcional y 48 empresas por puesta en equivalencia, de ellas 1 sociedad estatal. Su agregado comparativo correspondiente está formado por las 73 Empresas estatales incluidas por integración global.

En el análisis de los datos consolidados y agregados del grupo SEPI, se destaca, por un lado, que las empresas incluidas por integración proporcional, no estatales, son de una importancia cuantitativa reducida, y por otro, que el método de puesta en equivalencia más que un método de consolidación en sentido estricto, se puede considerar un método de valoración. Hecha esta consideración, la comparación entre el consolidado y el agregado en la SEPI y por extensión, en el resto de los grupos y en el total, no se ve desvirtuada, permitiéndonos conocer la magnitud de las eliminaciones producidas, y las principales magnitudes afectadas.

De la reducción del activo total, un 80 por 100 deriva de la SEPI, así como un 66 por 100 de los ingresos, y un 47 por 100 de los gastos.

En el caso de la SEPI se puede apreciar con bastante claridad una distorsión propia de la agregación que se traduce, en que las pérdidas agregadas se encuentran duplicadas, como consecuencia, entre otros motivos, de que la SEPI con carácter adicional a la provisión de cartera que cubre el coste contabilizado de las empresas del grupo, dota provisiones para cubrir los patrimonios netos negativos de las empresas participadas mayoritariamente. Este hecho, se pone de manifiesto si tenemos en cuenta que los resultados agregados del grupo SEPI pasan de unas pérdidas de 483.927,42 miles de euros, a unos beneficios consolidados de 227.403 miles de euros.

Al margen de la SEPI, las diferencias entre el agregado y consolidado son muy reducidas, especialmente cuando se trata de los Grupos de las Autoridades Portuarias, si bien merece especial mención el Grupo Radiotelevisión Española y el Grupo Consorcio de la Zona Franca de Cádiz.

El Grupo Radiotelevisión Española, está constituido por el Ente Público RTVE (RTVE), sociedad matriz, que es la titular de los servicios públicos de radiodifusión y televisión, Televisión Española, S.A. (TVE) que realiza la gestión mercantil de los servicios públicos de televisión y Radio Nacional de España, S.A.(RNE) que realiza la gestión mercantil de los servicios públicos de radiodifusión. Las sociedades TVE y RNE están estrechamente vinculadas a su accionista RTVE, el cual remunera, a través de un precio de cesión fijado, los servicios de emisión y activos, y la gestión y facturación a terceros de los ingresos por publicidad que generan las emisiones televisivas. El importe máximo del precio de cesión facturado a RTVE por la prestación de servicios de emisión y programación se fija anualmente al elaborarse el presupuesto del año de dicho Ente. El objetivo es que los gastos incurridos en la prestación de servicios se equilibren a través del precio de cesión. Este hecho se refleja al analizar los estados agregados y consolidados, ya que ambos epígrafes de ingresos y gastos se ven compensados, sin que ello afecte a los distintos resultados.

En relación al Grupo Consorcio de la Zona Franca de Cádiz, la diferencia entre el resultado agregado y consolidado deriva de los ajustes de consolidación correspondientes básicamente, a la eliminación de las provisiones dotadas en el Consorcio de la Zona Franca de Cádiz, S.A., Sociedad General de la Bahía de Cádiz, S.A. y Corporación Alimentaria Quality, S.A. en relación con su cartera de participaciones, así como las provisiones financieras dotadas en relación con créditos concedidos entre empresas del grupo.

Para finalizar, resulta interesante destacar en relación a los Grupos de Autoridades Portuarias, el Fondo de Compensación Interportuario, que se define como un instrumento de redistribución de recursos del sistema portuario estatal, y que es administrado por Puertos del Estado. Las Autoridades Portuarias y Puertos del Estado realizan aportaciones al citado Fondo, conforme a los criterios establecidos en la ley, teniendo la consideración de gasto no reintegrable. Este sistema de aportaciones y de distribución está dirigido a garantizar la autofinanciación del sistema portuario, y se refleja fundamentalmente en la Cuenta de Pérdidas y ganancias individual de los Grupos de Autoridades Portuarias, ya que tanto en el agregado como en el consolidado resultan compensadas las aportaciones y la distribución entre el Organismo Público Puertos del Estado y las Autoridades portuarias.



**10.2. SECTOR PÚBLICO EMPRESARIAL
ESTATAL NO FINANCIERO**

SECTOR PÚBLICO EMPRESARIAL ESTATAL NO FINANCIERO

Balance de situación

Miles de euros

Activo	Agregado	Consolidado	Pasivo	Agregado	Consolidado
A) Accionistas por desembolsos no exigidos.....	222.968,84	14.390,38	A) Fondos propios.....	33.701.624,93	34.068.498,72
B) Inmovilizado.....	59.874.390,31	58.170.014,18	B) Socios externos.....	-	438.569,15
C) Fondo de comercio de consolidación.....	-	1.416,94	C) Diferencia negativa de consolidación.....	-	418.316,01
D) Gastos a distribuir en varios ejercicios.....	65.609,30	65.030,78	D) Ingresos a distribuir en varios ejercicios.....	9.606.464,05	9.625.056,31
E) Activo circulante.....	29.741.038,79	26.430.980,70	E) Provisiones riesgos y gastos a largo plazo.....	8.434.210,28	6.133.740,32
			F) Acreedores a largo plazo.....	20.262.175,57	19.757.609,11
			G) Acreedores a corto plazo.....	17.077.808,18	13.842.672,82
			H) Provisiones riesgos y gastos a corto plazo.....	821.724,23	397.370,54
Total activo.....	89.904.007,24	84.681.832,98	Total pasivo.....	89.904.007,24	84.681.832,98

Cuenta de Pérdidas y Ganancias

Debe	Agregado	Consolidado	Haber	Agregado	Consolidado
A) Gastos.....	27.498.526,73	25.009.601,63	B) Ingresos.....	28.180.069,71	26.396.272,35
I. Beneficios de explotación.....	1.386.721,80	1.350.736,37	I. Pérdidas de explotación.....	-	-
II. Resultados financieros positivos..	983.659,28	593.505,98	II. Resultados financieros negativos.	-	-
III. Beneficios de las actividades ordinarias.....	2.370.381,08	2.118.545,94	III. Pérdidas de las actividades ordinarias.....	-	-
IV. Resultados extraordinarios positivos.....	-	-	IV. Resultados extraordinarios negativos.....	1.485.922,14	453.905,00
V. Beneficios antes de impuestos....	884.458,94	1.664.640,94	V. Pérdidas antes de impuestos.....	-	-
VI.Resultado del ejercicio (Beneficio)	681.542,98	1.386.670,72	VI. Resultado del ejercicio (pérdida).	-	-



**10.3. DETALLE POR GRUPOS
CONSOLIDABLES**

GRUPO AEROPUERTOS ESPAÑALES Y NAVEGACIÓN AÉREA

Balance de situación

Miles de euros

Activo	Agregado	Consolidado	Pasivo	Agregado	Consolidado
A) Accionistas por desembolsos no exigidos.....	-	-	A) Fondos propios.....	4.374.303,70	4.254.119,00
B) Inmovilizado.....	12.077.224,11	11.902.824,00	B) Socios externos.....	-	14.337,00
C) Fondo de comercio de consolidación.....	-	-	C) Diferencia negativa de consolidación.....	-	-
D) Gastos a distribuir en varios ejercicios.....	1.934,23	1.934,00	D) Ingresos a distribuir en varios ejercicios.....	408.812,01	406.088,00
E) Activo circulante.....	561.896,25	501.222,00	E) Provisiones riesgos y gastos a largo plazo.....	714.444,35	713.051,00
			F) Acreedores a largo plazo.....	5.679.635,72	5.631.636,00
			G) Acreedores a corto plazo.....	1.134.516,31	1.057.406,00
			H) Provisiones riesgos y gastos a corto plazo.....	329.342,50	329.343,00
Total activo.....	12.641.054,59	12.405.980,00	Total pasivo.....	12.641.054,59	12.405.980,00

Cuenta de Pérdidas y Ganancias

Debe	Agregado	Consolidado	Haber	Agregado	Consolidado
A) Gastos.....	2.490.833,61	2.469.036,00	B) Ingresos.....	2.542.342,66	2.508.769,00
I. Beneficios de explotación.....	299.072,45	300.462,00	I. Pérdidas de explotación.....	-	-
II. Resultados financieros positivos..	-	-	II. Resultados financieros negativos.	178.935,70	188.185,00
III. Beneficios de las actividades ordinarias.....	120.136,75	121.205,00	III. Pérdidas de las actividades ordinarias.....	-	-
IV. Resultados extraordinarios positivos.....	-	-	IV. Resultados extraordinarios negativos.....	61.587,44	76.375,00
V. Beneficios antes de impuestos....	58.549,31	44.830,00	V. Pérdidas antes de impuestos.....	-	-
VI.Resultado del ejercicio (Beneficio)	51.509,05	39.733,00	VI. Resultado del ejercicio (pérdida).	-	-

GRUPO AGUAS DE LA CUENCA DEL EBRO

Balance de situación

Miles de euros

Activo	Agregado	Consolidado	Pasivo	Agregado	Consolidado
A) Accionistas por desembolsos no exigidos.....	-	-	A) Fondos propios.....	1.043.734,32	665.552,38
B) Inmovilizado.....	766.966,91	412.516,51	B) Socios externos.....	-	23.731,48
C) Fondo de comercio de consolidación.....	-	-	C) Diferencia negativa de consolidación.....	-	-
D) Gastos a distribuir en varios ejercicios.....	-	-	D) Ingresos a distribuir en varios ejercicios.....	144.735,95	144.735,95
E) Activo circulante.....	590.598,64	590.397,57	E) Provisiones riesgos y gastos a largo plazo.....	-	-
			F) Acreedores a largo plazo.....	115.489,72	115.489,79
			G) Acreedores a corto plazo.....	53.605,56	53.404,48
			H) Provisiones riesgos y gastos a corto plazo.....	-	-
Total activo.....	1.357.565,55	1.002.914,08	Total pasivo.....	1.357.565,55	1.002.914,08

Cuenta de Pérdidas y Ganancias

Debe	Agregado	Consolidado	Haber	Agregado	Consolidado
A) Gastos.....	16.520,88	15.096,70	B) Ingresos.....	20.799,41	19.375,23
I. Beneficios de explotación.....	-	-	I. Pérdidas de explotación.....	8.631,65	8.631,66
II. Resultados financieros positivos..	11.009,17	11.009,18	II. Resultados financieros negativos.	-	-
III. Beneficios de las actividades ordinarias.....	2.377,52	2.377,52	III. Pérdidas de las actividades ordinarias.....	-	-
IV. Resultados extraordinarios positivos.....	4.206,31	4.206,31	IV. Resultados extraordinarios negativos.....	-	-
V. Beneficios antes de impuestos....	6.583,83	6.583,83	V. Pérdidas antes de impuestos.....	-	-
VI.Resultado del ejercicio (Beneficio)	4.278,53	4.278,53	VI. Resultado del ejercicio (pérdida).	-	-

GRUPO AUTORIDAD PORTUARIA DE BALEARES

Balance de situación

Miles de euros

Activo	Agregado	Consolidado	Pasivo	Agregado	Consolidado
A) Accionistas por desembolsos no exigidos.....	-	-	A) Fondos propios.....	306.169,07	305.986,82
B) Inmovilizado.....	298.432,84	298.250,60	B) Socios externos.....	-	-
C) Fondo de comercio de consolidación.....	-	-	C) Diferencia negativa de consolidación.....	-	-
D) Gastos a distribuir en varios ejercicios.....	-	-	D) Ingresos a distribuir en varios ejercicios.....	41.137,39	41.137,39
E) Activo circulante.....	79.564,19	79.521,51	E) Provisiones riesgos y gastos a largo plazo.....	3.197,91	3.197,91
			F) Acreedores a largo plazo.....	4.074,80	4.074,80
			G) Acreedores a corto plazo.....	23.417,86	23.375,19
			H) Provisiones riesgos y gastos a corto plazo.....	-	-
Total activo.....	377.997,03	377.772,11	Total pasivo.....	377.997,03	377.772,11

Cuenta de Pérdidas y Ganancias

Debe	Agregado	Consolidado	Haber	Agregado	Consolidado
A) Gastos.....	44.822,57	44.625,97	B) Ingresos.....	67.869,94	67.673,34
I. Beneficios de explotación.....	19.309,60	19.311,93	I. Pérdidas de explotación.....	-	-
II. Resultados financieros positivos..	808,77	808,76	II. Resultados financieros negativos.	-	-
III. Beneficios de las actividades ordinarias.....	20.118,37	20.120,69	III. Pérdidas de las actividades ordinarias.....	-	-
IV. Resultados extraordinarios positivos.....	2.815,49	2.813,17	IV. Resultados extraordinarios negativos.....	-	-
V. Beneficios antes de impuestos y Fondo de contribución.....	22.933,86	22.933,86	V. Pérdidas antes de impuestos.....	-	-
VI.Resultado del ejercicio (Beneficio)	23.047,37	23.047,37	VI. Resultado del ejercicio (pérdida).	-	-

GRUPO AUTORIDAD PORTUARIA DE BARCELONA

Balance de situación

Miles de euros

Activo	Agregado	Consolidado	Pasivo	Agregado	Consolidado
A) Accionistas por desembolsos no exigidos.....	-	-	A) Fondos propios.....	818.855,09	751.357,00
B) Inmovilizado.....	1.455.382,24	1.415.151,00	B) Socios externos.....	-	41.179,00
C) Fondo de comercio de consolidación.....	-	105,00	C) Diferencia negativa de consolidación.....	-	-
D) Gastos a distribuir en varios ejercicios.....	13.642,63	13.323,00	D) Ingresos a distribuir en varios ejercicios.....	286.608,64	278.382,00
E) Activo circulante.....	173.561,66	170.555,00	E) Provisiones riesgos y gastos a largo plazo.....	16.159,22	11.728,00
			F) Acreedores a largo plazo.....	392.820,66	391.200,00
			G) Acreedores a corto plazo.....	128.142,92	125.288,00
			H) Provisiones riesgos y gastos a corto plazo.....	-	-
Total activo.....	1.642.586,53	1.599.134,00	Total pasivo.....	1.642.586,53	1.599.134,00

Cuenta de Pérdidas y Ganancias

Debe	Agregado	Consolidado	Haber	Agregado	Consolidado
A) Gastos.....	191.267,47	183.989,00	B) Ingresos.....	250.532,96	243.135,00
I. Beneficios de explotación.....	65.839,76	66.423,00	I. Pérdidas de explotación.....	-	-
II. Resultados financieros positivos..	-	-	II. Resultados financieros negativos.	7.043,31	7.162,00
III. Beneficios de las actividades ordinarias.....	58.796,45	59.261,00	III. Pérdidas de las actividades ordinarias.....	-	-
IV. Resultados extraordinarios positivos.....	5.186,16	4.360,00	IV. Resultados extraordinarios negativos.....	-	-
V. Beneficios antes de impuestos y Fondo de contribución.....	63.982,61	63.621,00	V. Pérdidas antes de impuestos.....	-	-
VI.Resultado del ejercicio (Beneficio)	59.265,49	59.146,00	VI. Resultado del ejercicio (pérdida).	-	-

GRUPO AUTORIDAD PORTUARIA DE BILBAO

Balance de situación

Miles de euros

Activo	Agregado	Consolidado	Pasivo	Agregado	Consolidado
A) Accionistas por desembolsos no exigidos.....	-	-	A) Fondos propios.....	601.416,90	601.122,91
B) Inmovilizado.....	745.113,30	744.962,20	B) Socios externos.....	-	144,24
C) Fondo de comercio de consolidación.....	-	-	C) Diferencia negativa de consolidación.....	-	-
D) Gastos a distribuir en varios ejercicios.....	-	-	D) Ingresos a distribuir en varios ejercicios.....	76.668,72	76.668,73
E) Activo circulante.....	28.859,40	28.642,63	E) Provisiones riesgos y gastos a largo plazo.....	4.765,71	4.765,70
			F) Acreedores a largo plazo.....	49.647,78	49.647,78
			G) Acreedores a corto plazo.....	41.473,59	41.255,47
			H) Provisiones riesgos y gastos a corto plazo.....	-	-
Total activo.....	773.972,70	773.604,83	Total pasivo.....	773.972,70	773.604,83

Cuenta de Pérdidas y Ganancias

Debe	Agregado	Consolidado	Haber	Agregado	Consolidado
A) Gastos.....	70.265,45	70.150,14	B) Ingresos.....	76.602,11	76.486,81
I. Beneficios de explotación.....	9.050,81	9.050,61	I. Pérdidas de explotación.....	-	-
II. Resultados financieros positivos..	-	-	II. Resultados financieros negativos.	1.834,83	1.835,32
III. Beneficios de las actividades ordinarias.....	7.215,98	7.215,29	III. Pérdidas de las actividades ordinarias.....	-	-
IV. Resultados extraordinarios positivos.....	1.018,68	1.019,38	IV. Resultados extraordinarios negativos.....	-	-
V. Beneficios antes de impuestos y Fondo contribución.....	8.234,66	8.234,67	V. Pérdidas antes de impuestos.....	-	-
VI.Resultado del ejercicio (Beneficio)	6.336,66	6.336,67	VI. Resultado del ejercicio (pérdida).	-	-

GRUPO AUTORIDAD PORTUARIA DE GIJÓN

Balance de situación

Miles de euros

Activo	Agregado	Consolidado	Pasivo	Agregado	Consolidado
A) Accionistas por desembolsos no exigidos.....	-	-	A) Fondos propios.....	312.813,04	307.790,81
B) Inmovilizado.....	331.209,54	329.815,17	B) Socios externos.....	-	3.543,68
C) Fondo de comercio de consolidación.....	-	-	C) Diferencia negativa de consolidación.....	-	-
D) Gastos a distribuir en varios ejercicios.....	2,24	2,24	D) Ingresos a distribuir en varios ejercicios.....	24.671,45	24.671,45
E) Activo circulante.....	135.678,65	127.865,07	E) Provisiones riesgos y gastos a largo plazo.....	10.420,85	10.420,84
			F) Acreedores a largo plazo.....	34.269,86	34.269,86
			G) Acreedores a corto plazo.....	84.715,23	76.985,84
			H) Provisiones riesgos y gastos a corto plazo.....	-	-
Total activo.....	466.890,43	457.682,48	Total pasivo.....	466.890,43	457.682,48

Cuenta de Pérdidas y Ganancias

Debe	Agregado	Consolidado	Haber	Agregado	Consolidado
A) Gastos.....	82.319,33	68.338,96	B) Ingresos.....	91.539,26	76.997,97
I. Beneficios de explotación.....	14.351,06	14.286,99	I. Pérdidas de explotación.....	-	-
II. Resultados financieros positivos..	959,77	960,12	II. Resultados financieros negativos.	-	-
III. Beneficios de las actividades ordinarias.....	15.310,83	15.387,36	III. Pérdidas de las actividades ordinarias.....	-	-
IV. Resultados extraordinarios positivos.....	-	-	IV. Resultados extraordinarios negativos.....	4.089,72	4.727,19
V. Beneficios antes de impuestos y Fondo de contribución.....	11.221,11	10.660,17	V. Pérdidas antes de impuestos.....	-	-
VI.Resultado del ejercicio (Beneficio)	9.219,93	8.659,01	VI. Resultado del ejercicio (pérdida).	-	-

GRUPO AUTORIDAD PORTUARIA DE BAHÍA DE ALGECIRAS

Balance de situación

Miles de euros

Activo	Agregado	Consolidado	Pasivo	Agregado	Consolidado
A) Accionistas por desembolsos no exigidos.....	-	-	A) Fondos propios.....	331.217,71	331.097,31
B) Inmovilizado.....	422.411,04	422.290,60	B) Socios externos.....	-	-
C) Fondo de comercio de consolidación.....	-	-	C) Diferencia negativa de consolidación.....	-	-
D) Gastos a distribuir en varios ejercicios.....	-	-	D) Ingresos a distribuir en varios ejercicios.....	99.815,38	99.937,50
E) Activo circulante.....	82.971,61	82.915,23	E) Provisiones riesgos y gastos a largo plazo.....	25.095,46	24.972,99
			F) Acreedores a largo plazo.....	536,60	536,69
			G) Acreedores a corto plazo.....	48.717,50	48.661,34
			H) Provisiones riesgos y gastos a corto plazo.....	-	-
Total activo.....	505.382,65	505.205,83	Total pasivo.....	505.382,65	505.205,83

Cuenta de Pérdidas y Ganancias

Debe	Agregado	Consolidado	Haber	Agregado	Consolidado
A) Gastos.....	117.086,57	116.842,76	B) Ingresos.....	152.479,57	152.236,02
I. Beneficios de explotación.....	33.912,30	33.912,30	I. Pérdidas de explotación.....	-	-
II. Resultados financieros positivos..	1.394,67	1.394,76	II. Resultados financieros negativos.	-	-
III. Beneficios de las actividades ordinarias.....	35.306,97	35.307,06	III. Pérdidas de las actividades ordinarias.....	-	-
IV. Resultados extraordinarios positivos.....	2.571,49	2.571,65	IV. Resultados extraordinarios negativos.....	-	-
V. Beneficios antes de impuestos y Fondo de contribución.....	37.878,46	37.878,71	V. Pérdidas antes de impuestos.....	-	-
VI.Resultado del ejercicio (Beneficio)	35.393,00	35.393,26	VI. Resultado del ejercicio (pérdida).	-	-

GRUPO AUTORIDAD PORTUARIA DE LA CORUÑA

Balance de situación

Miles de euros

Activo	Agregado	Consolidado	Pasivo	Agregado	Consolidado
A) Accionistas por desembolsos no exigidos.....	-	-	A) Fondos propios.....	179.350,66	180.173,35
B) Inmovilizado.....	163.231,01	162.943,49	B) Socios externos.....	-	-
C) Fondo de comercio de consolidación.....	-	-	C) Diferencia negativa de consolidación.....	-	-
D) Gastos a distribuir en varios ejercicios.....	-	-	D) Ingresos a distribuir en varios ejercicios.....	26.572,99	26.572,99
E) Activo circulante.....	54.561,95	54.437,00	E) Provisiones riesgos y gastos a largo plazo.....	3.322,38	3.321,93
			F) Acreedores a largo plazo.....	1.832,04	722,04
			G) Acreedores a corto plazo.....	6.714,89	6.590,18
			H) Provisiones riesgos y gastos a corto plazo.....	-	-
Total activo.....	217.792,96	217.380,49	Total pasivo.....	217.792,96	217.380,49

Cuenta de Pérdidas y Ganancias

Debe	Agregado	Consolidado	Haber	Agregado	Consolidado
A) Gastos.....	20.245,40	20.216,18	B) Ingresos.....	26.225,38	25.970,84
I. Beneficios de explotación.....	5.000,68	4.775,31	I. Pérdidas de explotación.....	-	-
II. Resultados financieros positivos..	1.034,85	1.035,04	II. Resultados financieros negativos.	-	-
III. Beneficios de las actividades ordinarias.....	6.035,53	5.810,35	III. Pérdidas de las actividades ordinarias.....	-	-
IV. Resultados extraordinarios positivos.....	348,45	348,31	IV. Resultados extraordinarios negativos.....	-	-
V. Beneficios antes de impuestos y Fondo de contribución.....	6.383,98	6.158,66	V. Pérdidas antes de impuestos.....	-	-
VI.Resultado del ejercicio (Beneficio)	5.979,98	5.754,66	VI. Resultado del ejercicio (pérdida).	-	-

GRUPO AUTORIDAD PORTUARIA DE LAS PALMAS

Balance de situación

Miles de euros

Activo	Agregado	Consolidado	Pasivo	Agregado	Consolidado
A) Accionistas por desembolsos no exigidos.....	-	-	A) Fondos propios.....	408.027,64	404.044,00
B) Inmovilizado.....	665.089,06	664.666,00	B) Socios externos.....	-	2.043,00
C) Fondo de comercio de consolidación.....	-	-	C) Diferencia negativa de consolidación.....	-	-
D) Gastos a distribuir en varios ejercicios.....	19,64	20,00	D) Ingresos a distribuir en varios ejercicios.....	91.018,63	91.018,00
E) Activo circulante.....	34.168,54	35.268,00	E) Provisiones riesgos y gastos a largo plazo.....	18.299,89	20.316,00
			F) Acreedores a largo plazo.....	60.805,06	60.311,00
			G) Acreedores a corto plazo.....	121.126,02	122.222,00
			H) Provisiones riesgos y gastos a corto plazo.....	-	-
Total activo.....	699.277,24	699.954,00	Total pasivo.....	699.277,24	699.954,00

Cuenta de Pérdidas y Ganancias

Debe	Agregado	Consolidado	Haber	Agregado	Consolidado
A) Gastos.....	96.041,81	95.980,00	B) Ingresos.....	91.865,49	91.842,00
I. Beneficios de explotación.....	8.095,53	8.092,00	I. Pérdidas de explotación.....	-	-
II. Resultados financieros positivos..	-	-	II. Resultados financieros negativos.	2.634,37	2.632,00
III. Beneficios de las actividades ordinarias.....	5.461,16	5.499,00	III. Pérdidas de las actividades ordinarias.....	-	-
IV. Resultados extraordinarios positivos.....	-	-	IV. Resultados extraordinarios negativos.....	8.850,48	8.850,00
V. Beneficios antes de impuestos....	-	-	V. Pérdidas antes de impuestos y Fondo de contribución.....	3.389,32	3.351,00
VI.Resultado del ejercicio (Beneficio)	-	-	VI. Resultado del ejercicio (pérdida).	4.176,32	4.138,00

GRUPO AUTORIDAD PORTUARIA DE MÁLAGA

Balance de situación

Miles de euros

Activo	Agregado	Consolidado	Pasivo	Agregado	Consolidado
A) Accionistas por desembolsos no exigidos.....	-	-	A) Fondos propios.....	90.077,86	90.091,61
B) Inmovilizado.....	161.201,72	161.141,29	B) Socios externos.....	-	-
C) Fondo de comercio de consolidación.....	-	-	C) Diferencia negativa de consolidación.....	-	-
D) Gastos a distribuir en varios ejercicios.....	-	-	D) Ingresos a distribuir en varios ejercicios.....	45.681,16	45.681,16
E) Activo circulante.....	14.678,12	14.732,81	E) Provisiones riesgos y gastos a largo plazo.....	9.388,11	9.388,11
			F) Acreedores a largo plazo.....	3.227,50	3.227,50
			G) Acreedores a corto plazo.....	27.505,21	27.485,72
			H) Provisiones riesgos y gastos a corto plazo.....	-	-
Total activo.....	175.879,84	175.874,10	Total pasivo.....	175.879,84	175.874,10

Cuenta de Pérdidas y Ganancias

Debe	Agregado	Consolidado	Haber	Agregado	Consolidado
A) Gastos.....	23.972,71	23.764,78	B) Ingresos.....	22.344,43	22.210,31
I. Beneficios de explotación.....	-	-	I. Pérdidas de explotación.....	2.165,50	2.098,20
II. Resultados financieros positivos..	-	-	II. Resultados financieros negativos.	319,85	319,28
III. Beneficios de las actividades ordinarias.....	-	-	III. Pérdidas de las actividades ordinarias.....	2.485,35	2.417,48
IV. Resultados extraordinarios positivos.....	869,07	875,01	IV. Resultados extraordinarios negativos.....	-	-
V. Beneficios antes de impuestos....	-	-	V. Pérdidas antes de impuestos y Fondo de contribución.....	1.616,28	1.542,47
VI.Resultado del ejercicio (Beneficio)	-	-	VI. Resultado del ejercicio (pérdida).	1.628,28	1.554,47

GRUPO AUTORIDAD PORTUARIA DE PASAJES

Balance de situación

Miles de euros

Activo	Agregado	Consolidado	Pasivo	Agregado	Consolidado
A) Accionistas por desembolsos no exigidos.....	-	-	A) Fondos propios.....	118.251,44	118.074,74
B) Inmovilizado.....	121.452,63	121.362,48	B) Socios externos.....	-	86,55
C) Fondo de comercio de consolidación.....	-	-	C) Diferencia negativa de consolidación.....	-	-
D) Gastos a distribuir en varios ejercicios.....	-	-	D) Ingresos a distribuir en varios ejercicios.....	14.819,88	14.819,88
E) Activo circulante.....	18.957,83	18.951,20	E) Provisiones riesgos y gastos a largo plazo.....	3.142,29	3.142,28
			F) Acreedores a largo plazo.....	715,00	714,99
			G) Acreedores a corto plazo.....	3.481,85	3.475,24
			H) Provisiones riesgos y gastos a corto plazo.....	-	-
Total activo.....	140.410,46	140.313,68	Total pasivo.....	140.410,46	140.313,68

Cuenta de Pérdidas y Ganancias

Debe	Agregado	Consolidado	Haber	Agregado	Consolidado
A) Gastos.....	23.966,34	23.959,69	B) Ingresos.....	21.472,93	21.466,28
I. Beneficios de explotación.....	-	-	I. Pérdidas de explotación.....	1.265,52	1.265,52
II. Resultados financieros positivos..	-	-	II. Resultados financieros negativos.	744,17	744,17
III. Beneficios de las actividades ordinarias.....	-	-	III. Pérdidas de las actividades ordinarias.....	2.009,69	2.009,69
IV. Resultados extraordinarios positivos.....	-	-	IV. Resultados extraordinarios negativos.....	4.227,72	4.227,72
V. Beneficios antes de impuestos....	-	-	V. Pérdidas antes de impuestos y Fondo de contribución.....	6.237,41	6.237,41
VI.Resultado del ejercicio (Beneficio)	-	-	VI. Resultado del ejercicio (pérdida).	2.493,41	2.493,41

GRUPO AUTORIDAD PORTUARIA DE SANTA CRUZ DE TENERIFE

Balance de situación

Miles de euros

Activo	Agregado (*)	Consolidado	Pasivo	Agregado (*)	Consolidado
A) Accionistas por desembolsos no exigidos.....	-	-	A) Fondos propios.....	337.512,42	338.324,07
B) Inmovilizado.....	401.197,64	401.433,51	B) Socios externos.....	-	189,39
C) Fondo de comercio de consolidación.....	-	436,00	C) Diferencia negativa de consolidación.....	-	-
D) Gastos a distribuir en varios ejercicios.....	-	0,41	D) Ingresos a distribuir en varios ejercicios.....	69.906,27	69.906,27
E) Activo circulante.....	29.087,03	32.253,56	E) Provisiones riesgos y gastos a largo plazo.....	1.596,25	1.596,25
			F) Acreedores a largo plazo.....	-	0,92
			G) Acreedores a corto plazo.....	21.269,73	24.106,58
			H) Provisiones riesgos y gastos a corto plazo.....	-	-
Total activo.....	430.284,67	434.123,48	Total pasivo.....	430.284,67	434.123,48

Cuenta de Pérdidas y Ganancias

Debe	Agregado (*)	Consolidado	Haber	Agregado (*)	Consolidado
A) Gastos.....	34.406,33	48.416,25	B) Ingresos.....	38.788,33	52.798,25
I. Beneficios de explotación.....	1.879,20	1.877,87	I. Pérdidas de explotación.....	-	-
II. Resultados financieros positivos..	-	-	II. Resultados financieros negativos.	34,40	33,08
III. Beneficios de las actividades ordinarias.....	1.844,80	1.844,79	III. Pérdidas de las actividades ordinarias.....	-	-
IV. Resultados extraordinarios positivos.....	3.375,03	3.375,04	IV. Resultados extraordinarios negativos.....	-	-
V. Beneficios antes de impuestos y Fondo de contribución.....	5.219,83	5.219,83	V. Pérdidas antes de impuestos.....	-	-
VI.Resultado del ejercicio (Beneficio)	4.382,00	4.382,00	VI. Resultado del ejercicio (pérdida).	-	-

(*) No se han integrado las Sociedades estatales de estiba y desestiba de los puertos de San Sebastián de la Gomera, Santa Cruz de Tenerife y de la Estaca de el Hierro por no haber remitido información de forma individualizada.

GRUPO AUTORIDAD PORTUARIA DE VALENCIA

Balance de situación

Miles de euros

Activo	Agregado	Consolidado	Pasivo	Agregado	Consolidado
A) Accionistas por desembolsos no exigidos.....	-	-	A) Fondos propios.....	574.318,97	561.821,16
B) Inmovilizado.....	771.417,05	760.630,75	B) Socios externos.....	-	1.780,79
C) Fondo de comercio de consolidación.....	-	-	C) Diferencia negativa de consolidación.....	-	0,19
D) Gastos a distribuir en varios ejercicios.....	26,66	26,66	D) Ingresos a distribuir en varios ejercicios.....	131.400,82	131.400,83
E) Activo circulante.....	95.508,63	95.455,35	E) Provisiones riesgos y gastos a largo plazo.....	12.489,10	12.419,64
			F) Acreedores a largo plazo.....	104.856,00	104.855,99
			G) Acreedores a corto plazo.....	43.887,45	43.834,16
			H) Provisiones riesgos y gastos a corto plazo.....	-	-
Total activo.....	866.952,34	856.112,76	Total pasivo.....	866.952,34	856.112,76

Cuenta de Pérdidas y Ganancias

Debe	Agregado	Consolidado	Haber	Agregado	Consolidado
A) Gastos.....	143.455,65	142.351,07	B) Ingresos.....	170.162,72	169.455,30
I. Beneficios de explotación.....	32.559,46	32.580,03	I. Pérdidas de explotación.....	-	-
II. Resultados financieros positivos..	-	-	II. Resultados financieros negativos.	406,47	410,99
III. Beneficios de las actividades ordinarias.....	32.152,99	32.193,71	III. Pérdidas de las actividades ordinarias.....	-	-
IV. Resultados extraordinarios positivos.....	-	-	IV. Resultados extraordinarios negativos.....	1.840,03	1.483,59
V. Beneficios antes de impuestos y Fondo de contribución.....	30.312,96	30.710,12	V. Pérdidas antes de impuestos.....	-	-
VI.Resultado del ejercicio (Beneficio)	26.707,07	27.104,23	VI. Resultado del ejercicio (pérdida).	-	-

GRUPO AUTORIDAD PORTUARIA DE VIGO

Balance de situación

Miles de euros

Activo	Agregado	Consolidado	Pasivo	Agregado	Consolidado
A) Accionistas por desembolsos no exigidos.....	-	-	A) Fondos propios.....	158.227,66	158.050,66
B) Inmovilizado.....	187.714,53	187.624,07	B) Socios externos.....	-	86,55
C) Fondo de comercio de consolidación.....	-	-	C) Diferencia negativa de consolidación.....	-	-
D) Gastos a distribuir en varios ejercicios.....	98,00	97,84	D) Ingresos a distribuir en varios ejercicios.....	45.601,48	45.601,48
E) Activo circulante.....	43.221,78	43.222,06	E) Provisiones riesgos y gastos a largo plazo.....	6.507,55	6.507,88
			F) Acreedores a largo plazo.....	9.138,99	9.139,01
			G) Acreedores a corto plazo.....	11.558,63	11.558,39
			H) Provisiones riesgos y gastos a corto plazo.....	-	-
Total activo.....	231.034,31	230.943,97	Total pasivo.....	231.034,31	230.943,97

Cuenta de Pérdidas y Ganancias

Debe	Agregado	Consolidado	Haber	Agregado	Consolidado
A) Gastos.....	33.743,02	33.742,64	B) Ingresos.....	46.374,86	46.374,48
I. Beneficios de explotación.....	8.608,47	8.608,27	I. Pérdidas de explotación.....	-	-
II. Resultados financieros positivos..	681,78	681,44	II. Resultados financieros negativos.	-	-
III. Beneficios de las actividades ordinarias.....	9.290,25	9.289,71	III. Pérdidas de las actividades ordinarias.....	-	-
IV. Resultados extraordinarios positivos.....	4.352,33	4.352,87	IV. Resultados extraordinarios negativos.....	-	-
V. Beneficios antes de impuestos y Fondo de contribución.....	13.642,58	13.642,58	V. Pérdidas antes de impuestos.....	-	-
VI.Resultado del ejercicio (Beneficio)	12.631,84	12.631,84	VI. Resultado del ejercicio (pérdida).	-	-

GRUPO COMERCIAL DEL FERROCARRIL

Balance de situación

Miles de euros

Activo	Agregado	Consolidado	Pasivo	Agregado	Consolidado
A) Accionistas por desembolsos no exigidos.....	-	-	A) Fondos propios.....	13.936,41	15.567,91
B) Inmovilizado.....	8.180,30	9.591,81	B) Socios externos.....	-	-
C) Fondo de comercio de consolidación.....	-	220,00	C) Diferencia negativa de consolidación.....	-	-
D) Gastos a distribuir en varios ejercicios.....	-	-	D) Ingresos a distribuir en varios ejercicios.....	60,10	60,10
E) Activo circulante.....	16.722,69	16.722,68	E) Provisiones riesgos y gastos a largo plazo.....	874,20	874,20
			F) Acreedores a largo plazo.....	152,12	152,12
			G) Acreedores a corto plazo.....	9.880,16	9.880,16
			H) Provisiones riesgos y gastos a corto plazo.....	-	-
Total activo.....	24.902,99	26.534,49	Total pasivo.....	24.902,99	26.534,49

Cuenta de Pérdidas y Ganancias

Debe	Agregado	Consolidado	Haber	Agregado	Consolidado
A) Gastos.....	22.234,41	22.253,80	B) Ingresos.....	25.179,63	25.369,59
I. Beneficios de explotación.....	3.550,19	3.550,19	I. Pérdidas de explotación.....	-	-
II. Resultados financieros positivos..	584,22	132,81	II. Resultados financieros negativos.	-	-
III. Beneficios de las actividades ordinarias.....	4.134,41	4.309,71	III. Pérdidas de las actividades ordinarias.....	-	-
IV. Resultados extraordinarios positivos.....	19,37	14,64	IV. Resultados extraordinarios negativos.....	-	-
V. Beneficios antes de impuestos....	4.153,78	4.324,35	V. Pérdidas antes de impuestos.....	-	-
VI.Resultado del ejercicio (Beneficio)	2.945,22	3.115,79	VI. Resultado del ejercicio (pérdida).	-	-

GRUPO CONSORCIO DE LA ZONA FRANCA DE VIGO

Balance de situación

Miles de euros

Activo	Agregado	Consolidado	Pasivo	Agregado	Consolidado
A) Accionistas por desembolsos no exigidos.....	-	-	A) Fondos propios.....	165.457,69	306.408,61
B) Inmovilizado.....	187.757,31	104.540,40	B) Socios externos.....	-	1.340,33
C) Fondo de comercio de consolidación.....	-	-	C) Diferencia negativa de consolidación.....	-	-
D) Gastos a distribuir en varios ejercicios.....	-	24.232,19	D) Ingresos a distribuir en varios ejercicios.....	45.601,48	5.841,41
E) Activo circulante.....	48.822,73	220.719,11	E) Provisiones riesgos y gastos a largo plazo.....	6.498,55	5.486,44
			F) Acreedores a largo plazo.....	7.943,26	86,84
			G) Acreedores a corto plazo.....	11.079,06	30.328,07
			H) Provisiones riesgos y gastos a corto plazo.....	-	-
Total activo.....	236.580,04	349.491,70	Total pasivo.....	236.580,04	349.491,70

Cuenta de Pérdidas y Ganancias

Debe	Agregado	Consolidado	Haber	Agregado	Consolidado
A) Gastos.....	26.169,39	34.231,88	B) Ingresos.....	39.596,57	32.080,58
I. Beneficios de explotación.....	8.482,94	-	I. Pérdidas de explotación.....	-	6.721,89
II. Resultados financieros positivos..	1.495,98	4.660,13	II. Resultados financieros negativos.	-	-
III. Beneficios de las actividades ordinarias.....	9.978,92	-	III. Pérdidas de las actividades ordinarias.....	-	2.061,76
IV. Resultados extraordinarios positivos.....	4.572,91	24,38	IV. Resultados extraordinarios negativos.....	-	-
V. Beneficios antes de impuestos....	14.551,83	-	V. Pérdidas antes de impuestos.....	-	2.037,38
VI.Resultado del ejercicio (Beneficio)	13.427,18	-	VI. Resultado del ejercicio (pérdida).	-	2.151,30

GRUPO CONSORCIO DE LA ZONA FRANCA DE CÁDIZ

Balance de situación

Miles de euros

Activo	Agregado	Consolidado	Pasivo	Agregado	Consolidado
A) Accionistas por desembolsos no exigidos.....	814,00	84,99	A) Fondos propios.....	-32.040,69	16.218,93
B) Inmovilizado.....	214.227,94	164.419,39	B) Socios externos.....	-	867,96
C) Fondo de comercio de consolidación.....	-	-	C) Diferencia negativa de consolidación.....	-	-
D) Gastos a distribuir en varios ejercicios.....	8.077,73	8.762,35	D) Ingresos a distribuir en varios ejercicios.....	45.573,17	46.257,79
E) Activo circulante.....	85.014,80	59.272,19	E) Provisiones riesgos y gastos a largo plazo.....	56.259,14	4.703,89
			F) Acreedores a largo plazo.....	139.134,82	91.541,56
			G) Acreedores a corto plazo.....	99.208,03	72.948,79
			H) Provisiones riesgos y gastos a corto plazo.....	-	-
Total activo.....	308.134,47	232.538,92	Total pasivo.....	308.134,47	232.538,92

Cuenta de Pérdidas y Ganancias

Debe	Agregado	Consolidado	Haber	Agregado	Consolidado
A) Gastos.....	55.843,68	31.768,82	B) Ingresos.....	37.520,44	31.710,79
I. Beneficios de explotación.....	-	-	I. Pérdidas de explotación.....	6.412,90	6.928,91
II. Resultados financieros positivos..	-	-	II. Resultados financieros negativos.	3.009,92	2.387,37
III. Beneficios de las actividades ordinarias.....	-	-	III. Pérdidas de las actividades ordinarias.....	9.422,82	9.379,32
IV. Resultados extraordinarios positivos.....	-	9.686,40	IV. Resultados extraordinarios negativos.....	8.787,50	-
V. Beneficios antes de impuestos....	-	307,08	V. Pérdidas antes de impuestos.....	18.210,32	-
VI.Resultado del ejercicio (Beneficio)	-	-	VI. Resultado del ejercicio (pérdida).	18.323,24	58,03

GRUPO CORREOS Y TELÉGRAFOS

Balance de situación

Miles de euros

Activo	Agregado	Consolidado	Pasivo	Agregado	Consolidado
A) Accionistas por desembolsos no exigidos.....	-	-	A) Fondos propios.....	1.319.529,08	1.316.239,00
B) Inmovilizado.....	1.503.858,29	1.499.932,00	B) Socios externos.....	-	-
C) Fondo de comercio de consolidación.....	-	-	C) Diferencia negativa de consolidación.....	-	-
D) Gastos a distribuir en varios ejercicios.....	2.392,06	2.392,00	D) Ingresos a distribuir en varios ejercicios.....	487.171,53	487.172,00
E) Activo circulante.....	899.668,99	872.114,00	E) Provisiones riesgos y gastos a largo plazo.....	76.698,93	76.699,00
			F) Acreedores a largo plazo.....	9.320,61	8.720,00
			G) Acreedores a corto plazo.....	513.199,19	485.608,00
			H) Provisiones riesgos y gastos a corto plazo.....	-	-
Total activo.....	2.405.919,34	2.374.438,00	Total pasivo.....	2.405.919,34	2.374.438,00

Cuenta de Pérdidas y Ganancias

Debe	Agregado	Consolidado	Haber	Agregado	Consolidado
A) Gastos.....	2.031.286,75	2.003.748,00	B) Ingresos.....	2.187.128,84	2.181.052,00
I. Beneficios de explotación.....	180.313,70	180.349,00	I. Pérdidas de explotación.....	-	-
II. Resultados financieros positivos..	11.603,50	11.604,00	II. Resultados financieros negativos.	-	-
III. Beneficios de las actividades ordinarias.....	191.917,20	191.953,00	III. Pérdidas de las actividades ordinarias.....	-	-
IV. Resultados extraordinarios positivos.....	26.972,31	48.398,00	IV. Resultados extraordinarios negativos.....	-	-
V. Beneficios antes de impuestos....	218.889,51	240.351,00	V. Pérdidas antes de impuestos.....	-	-
VI.Resultado del ejercicio (Beneficio)	155.842,09	177.304,00	VI. Resultado del ejercicio (pérdida).	-	-

GRUPO ENTIDAD PÚBLICA EMPRESARIAL DEL SUELO

Balance de situación

Miles de euros

Activo	Agregado	Consolidado	Pasivo	Agregado	Consolidado
A) Accionistas por desembolsos no exigidos.....	14.000,00	-	A) Fondos propios.....	1.006.151,15	980.433,00
B) Inmovilizado.....	314.434,14	293.703,00	B) Socios externos.....	-	4.266,00
C) Fondo de comercio de consolidación.....	-	-	C) Diferencia negativa de consolidación.....	-	-
D) Gastos a distribuir en varios ejercicios.....	-	-	D) Ingresos a distribuir en varios ejercicios.....	97.735,10	97.735,00
E) Activo circulante.....	898.960,28	898.960,00	E) Provisiones riesgos y gastos a largo plazo.....	2.821,70	2.822,00
			F) Acreedores a largo plazo.....	14.144,00	144,00
			G) Acreedores a corto plazo.....	106.542,47	107.263,00
			H) Provisiones riesgos y gastos a corto plazo.....	-	-
Total activo.....	1.227.394,42	1.192.663,00	Total pasivo.....	1.227.394,42	1.192.663,00

Cuenta de Pérdidas y Ganancias

Debe	Agregado	Consolidado	Haber	Agregado	Consolidado
A) Gastos.....	198.401,38	193.715,00	B) Ingresos.....	285.260,43	282.502,00
I. Beneficios de explotación.....	106.080,58	106.081,00	I. Pérdidas de explotación.....	-	-
II. Resultados financieros positivos..	12.513,48	12.514,00	II. Resultados financieros negativos.	-	-
III. Beneficios de las actividades ordinarias.....	118.594,06	119.184,00	III. Pérdidas de las actividades ordinarias.....	-	-
IV. Resultados extraordinarios positivos.....	16.176,38	18.235,00	IV. Resultados extraordinarios negativos.....	-	-
V. Beneficios antes de impuestos....	134.770,44	137.419,00	V. Pérdidas antes de impuestos.....	-	-
VI.Resultado del ejercicio (Beneficio)	86.859,05	88.787,00	VI. Resultado del ejercicio (pérdida).	-	-

GRUPO LOTERIAS Y APUESTAS DEL ESTADO

Balance de situación

Miles de euros

Activo	Agregado	Consolidado	Pasivo	Agregado	Consolidado
A) Accionistas por desembolsos no exigidos.....	-	-	A) Fondos propios.....	502.260,83	430.712,51
B) Inmovilizado.....	75.530,57	67.090,57	B) Socios externos.....	-	23.918,67
C) Fondo de comercio de consolidación.....	-	-	C) Diferencia negativa de consolidación.....	-	39.189,65
D) Gastos a distribuir en varios ejercicios.....	1.051,92	1.051,92	D) Ingresos a distribuir en varios ejercicios.....	219,34	219,34
E) Activo circulante.....	2.318.304,12	2.315.884,75	E) Provisiones riesgos y gastos a largo plazo.....	115.000,00	115.000,00
			F) Acreedores a largo plazo.....	-	-
			G) Acreedores a corto plazo.....	1.777.406,44	1.774.987,07
			H) Provisiones riesgos y gastos a corto plazo.....	-	-
Total activo.....	2.394.886,61	2.384.027,24	Total pasivo.....	2.394.886,61	2.384.027,24

Cuenta de Pérdidas y Ganancias

Debe	Agregado	Consolidado	Haber	Agregado	Consolidado
A) Gastos.....	7.079.334,06	7.022.640,28	B) Ingresos.....	9.457.044,60	9.398.661,06
I. Beneficios de explotación.....	2.357.825,35	2.357.825,33	I. Pérdidas de explotación.....	-	-
II. Resultados financieros positivos..	24.842,84	23.153,07	II. Resultados financieros negativos.	-	-
III. Beneficios de las actividades ordinarias.....	2.382.668,19	2.380.978,40	III. Pérdidas de las actividades ordinarias.....	-	-
IV. Resultados extraordinarios positivos.....	-	-	IV. Resultados extraordinarios negativos.....	1.608,98	1.608,95
V. Beneficios antes de impuestos....	2.381.059,21	2.379.369,45	V. Pérdidas antes de impuestos.....	-	-
VI.Resultado del ejercicio (Beneficio)	2.377.710,54	2.376.020,78	VI. Resultado del ejercicio (pérdida).	-	-

GRUPO RADIOTELEVISIÓN ESPAÑOLA

Balance de situación

Miles de euros

Activo	Agregado	Consolidado	Pasivo	Agregado	Consolidado
A) Accionistas por desembolsos no exigidos.....	-	-	A) Fondos propios.....	-6.708.443,06	-6.783.568,78
B) Inmovilizado.....	657.560,26	423.598,86	B) Socios externos.....	-	-
C) Fondo de comercio de consolidación.....	-	-	C) Diferencia negativa de consolidación.....	-	-
D) Gastos a distribuir en varios ejercicios.....	-	-	D) Ingresos a distribuir en varios ejercicios.....	560,00	560,28
E) Activo circulante.....	1.150.837,62	965.222,01	E) Provisiones riesgos y gastos a largo plazo.....	261.564,46	261.564,76
			F) Acreedores a largo plazo.....	5.470.656,90	5.311.821,81
			G) Acreedores a corto plazo.....	2.774.928,64	2.589.312,52
			H) Provisiones riesgos y gastos a corto plazo.....	9.130,94	9.130,28
Total activo.....	1.808.397,88	1.388.820,87	Total pasivo.....	1.808.397,88	1.388.820,87

Cuenta de Pérdidas y Ganancias

Debe	Agregado	Consolidado	Haber	Agregado	Consolidado
A) Gastos.....	2.546.170,27	1.477.578,47	B) Ingresos.....	1.927.259,42	858.667,24
I. Beneficios de explotación.....	-	-	I. Pérdidas de explotación.....	387.426,96	387.428,07
II. Resultados financieros positivos..	-	-	II. Resultados financieros negativos.	210.405,26	210.405,26
III. Beneficios de las actividades ordinarias.....	-	-	III. Pérdidas de las actividades ordinarias.....	597.832,22	597.833,33
IV. Resultados extraordinarios positivos.....	-	-	IV. Resultados extraordinarios negativos.....	21.078,63	21.077,90
V. Beneficios antes de impuestos....	-	-	V. Pérdidas antes de impuestos.....	618.910,85	618.911,23
VI.Resultado del ejercicio (Beneficio)	-	-	VI. Resultado del ejercicio (pérdida).	618.910,85	618.911,23

GRUPO SOCIEDAD DE SALVAMENTO Y SEGURIDAD MARÍTIMA

Balance de situación

Miles de euros

Activo	Agregado	Consolidado	Pasivo	Agregado	Consolidado
A) Accionistas por desembolsos no exigidos.....	-	-	A) Fondos propios.....	31.606,67	27.878,00
B) Inmovilizado.....	127.057,54	123.329,00	B) Socios externos.....	-	-
C) Fondo de comercio de consolidación.....	-	-	C) Diferencia negativa de consolidación.....	-	-
D) Gastos a distribuir en varios ejercicios.....	120,00	120,00	D) Ingresos a distribuir en varios ejercicios.....	144.955,00	144.954,00
E) Activo circulante.....	105.986,24	103.693,00	E) Provisiones riesgos y gastos a largo plazo.....	1.432,66	1.432,00
			F) Acreedores a largo plazo.....	519,00	519,00
			G) Acreedores a corto plazo.....	54.594,95	52.359,00
			H) Provisiones riesgos y gastos a corto plazo.....	55,50	-
Total activo.....	233.163,78	227.142,00	Total pasivo.....	233.163,78	227.142,00

Cuenta de Pérdidas y Ganancias

Debe	Agregado	Consolidado	Haber	Agregado	Consolidado
A) Gastos.....	147.869,15	123.977,00	B) Ingresos.....	170.189,04	146.297,00
I. Beneficios de explotación.....	39.515,69	39.515,00	I. Pérdidas de explotación.....	-	-
II. Resultados financieros positivos..	626,63	627,00	II. Resultados financieros negativos.	-	-
III. Beneficios de las actividades ordinarias.....	40.142,32	40.142,00	III. Pérdidas de las actividades ordinarias.....	-	-
IV. Resultados extraordinarios positivos.....	-	-	IV. Resultados extraordinarios negativos.....	17.521,83	17.521,00
V. Beneficios antes de impuestos....	22.620,49	22.621,00	V. Pérdidas antes de impuestos.....	-	-
VI.Resultado del ejercicio (Beneficio)	22.319,89	22.320,00	VI. Resultado del ejercicio (pérdida).	-	-

GRUPO SOCIEDAD ESTATAL DE PARTICIPACIONES INDUSTRIALES

Balance de situación

Miles de euros

Activo	Agregado	Consolidado	Pasivo	Agregado	Consolidado
A) Accionistas por desembolsos no exigidos.....	194.663,45	-	A) Fondos propios.....	1.657.401,51	2.623.278,00
B) Inmovilizado.....	5.481.113,38	4.502.711,00	B) Socios externos.....	-	315.918,00
C) Fondo de comercio de consolidación.....	-	655,00	C) Diferencia negativa de consolidación.....	-	359.237,00
D) Gastos a distribuir en varios ejercicios.....	1.414,59	405,00	D) Ingresos a distribuir en varios ejercicios.....	103.012,86	103.991,00
E) Activo circulante.....	9.238.053,29	6.256.400,00	E) Provisiones riesgos y gastos a largo plazo.....	4.814.881,74	2.569.383,00
			F) Acreedores a largo plazo.....	2.510.443,92	2.281.054,00
			G) Acreedores a corto plazo.....	5.405.206,65	2.507.310,00
			H) Provisiones riesgos y gastos a corto plazo.....	424.298,03	-
Total activo.....	14.915.244,71	10.760.171,00	Total pasivo.....	14.915.244,71	10.760.171,00

Cuenta de Pérdidas y Ganancias

Debe	Agregado	Consolidado	Haber	Agregado	Consolidado
A) Gastos.....	4.558.880,32	3.374.338,00	B) Ingresos.....	4.074.952,90	3.596.494,00
I. Beneficios de explotación.....	-	-	I. Pérdidas de explotación.....	391.296,02	394.624,00
II. Resultados financieros positivos..	685.220,89	300.587,00	II. Resultados financieros negativos.	-	-
III. Beneficios de las actividades ordinarias.....	293.924,87	69.982,00	III. Pérdidas de las actividades ordinarias.....	-	-
IV. Resultados extraordinarios positivos.....	-	157.421,00	IV. Resultados extraordinarios negativos.....	848.489,39	-
V. Beneficios antes de impuestos....	-	227.403,00	V. Pérdidas antes de impuestos.....	554.564,52	-
VI.Resultado del ejercicio (Beneficio)	-	227.156,00	VI. Resultado del ejercicio (pérdida).	483.927,42	-