

Sector Público Empresarial y Fundacional

Composición y estructura 2008



MINISTERIO
DE ECONOMÍA
Y HACIENDA

IGAĒ

INTERVENCIÓN GENERAL DE LA
ADMINISTRACIÓN DEL ESTADO

Sector Público Empresarial y Fundacional

Composición y estructura 2008

Presentación

La Intervención General de la Administración del Estado, como centro receptor de los datos e información económico-financiera de los diferentes agentes públicos, elabora esta publicación, mediante la cual se trata de mostrar, para el ejercicio 2008, el inventario, variación y estructura del Sector Público Empresarial y Fundacional, del ámbito del Estado, de las Comunidades Autónomas y de las Entidades Locales.

Para la permanente actualización se cuenta con la información directa de las distintas entidades estatales, con la colaboración de las Intervenciones Generales de las Comunidades Autónomas, y con la información recogida por la Dirección General de Coordinación Financiera con las Comunidades Autónomas y con las Entidades Locales en la Web del Ministerio de Economía y Hacienda sobre el inventario del Sector Público Local.

A todas estas instituciones, nuestro agradecimiento por su colaboración, sin la cual no se podrían elaborar estos informes.

Se considera oportuno señalar que la información económico-financiera de las Empresas y Fundaciones Estatales analizada en esta publicación, puede completarse tanto con los Informes Económico-Financieros del ejercicio 2008 como con el Inventario de Entes del Sector Público Estatal, INVESPE, cuyos datos están referidos a los ejercicios 2003-2009, y que son objeto de publicación en Internet.



José Alberto Pérez Pérez

Interventor General de la Administración del Estado

ÍNDICES

- 1. INTRODUCCIÓN Y METODOLOGÍA**
- 2. SECTOR PÚBLICO EMPRESARIAL**
 - 2.1. INVENTARIO**
 - 2.2. EVOLUCIÓN DEL INVENTARIO**
 - 2.3. GRADO DE PARTICIPACIÓN PÚBLICA**
 - 2.4. ESTRUCTURA DE DOMINIO PÚBLICO**
 - 2.5. PARTICIPACIONES EN ENTIDADES PRIVADAS**
 - 2.6. ESTRUCTURAS DEL SECTOR PÚBLICO EMPRESARIAL AUTONÓMICO**
- 3. SECTOR PÚBLICO FUNDACIONAL**
 - 3.1. INVENTARIO**
 - 3.2. EVOLUCIÓN DEL INVENTARIO**
 - 3.3. DEPENDENCIA**
 - 3.4. ESTRUCTURAS DEL SECTOR PÚBLICO FUNDACIONAL AUTONÓMICO**
- 4. CONSORCIOS PÚBLICOS**
 - 4.1. INVENTARIO**
 - 4.2. EVOLUCIÓN DEL INVENTARIO**
 - 4.3. ENTIDADES CONSORCIADAS**
 - 4.4. ESTRUCTURA DE DOMINIO DE LOS CONSORCIOS DONDE FIGURA EL ESTADO Y/O UNA COMUNIDAD AUTÓNOMA COMO ENTIDAD ASOCIADA**

1. INTRODUCCIÓN Y METODOLOGÍA

2. SECTOR PÚBLICO EMPRESARIAL

2.1. INVENTARIO

- 2.1.1. Sector Público Empresarial Estatal
- 2.1.2. Sector Público Empresarial Autonómico
- 2.1.3. Sector Público Empresarial Provincial
- 2.1.4. Sector Público Empresarial Municipal

2.2. EVOLUCIÓN DEL INVENTARIO

- 2.2.1. Variaciones en el inventario del Sector Público Empresarial Estatal
- 2.2.2. Variaciones en el inventario del Sector Público Empresarial Autonómico
- 2.2.3. Variaciones en el inventario del Sector Público Empresarial Provincial
- 2.2.4. Variaciones en el inventario del Sector Público Empresarial Municipal

2.3. GRADO DE PARTICIPACIÓN PÚBLICA

- 2.3.1. Distribución del S.P.E. Estatal según el grado de participación nominal
- 2.3.2. Distribución del S.P.E. Autonómico según el grado de participación nominal
- 2.3.3. Distribución del S.P.E. Provincial según el grado de participación nominal
- 2.3.4. Distribución del S.P.E. Municipal según el grado de participación nominal
- 2.3.5. Sociedades Estatales con participación del S.P.E. Territorial
- 2.3.6. Sociedades Territoriales con participación del S.P.E. Estatal
- 2.3.7. Entidades privadas con participación del S.P.E. Estatal y S.P.E. Territorial

2.4. ESTRUCTURA DE DOMINIO PÚBLICO

- 2.4.1. Sector Público Empresarial Estatal
- 2.4.2. Sector Público Empresarial Autonómico
 - . Junta de Andalucía
 - . Diputación General de Aragón
 - . Principado de Asturias
 - . Comunidad Autónoma de Baleares
 - . Comunidad de Canarias
 - . Diputación Regional de Cantabria
 - . Junta de Comunidades Castilla-La-Mancha
 - . Junta de Castilla-León
 - . Generalitat de Cataluña
 - . Junta de Extremadura
 - . Xunta de Galicia

- . Generalitat de Cataluña
 - . Junta de Extremadura
 - . Xunta de Galicia
 - . Comunidad de Madrid
 - . Región de Murcia
 - . Comunidad Foral de Navarra
 - . Comunidad de la Rioja
 - . Generalitat Valenciana
 - . Comunidad Autónoma de Euskadi
 - . Ciudad Autónoma de Ceuta
 - . Ciudad Autónoma de Melilla
 - . De varias Comunidades Autónomas
- 2.4.3. Sector Público Empresarial Provincial
- 2.4.4. Sector Público Empresarial Municipal
- 2.4.5. Entidades participadas por varias Administraciones Públicas sin que ninguna de ellas ostente individualmente una posición dominante
- 2.4.6. Sociedades mercantiles a que se refiere la Disposición Adicional novena de la Ley General Presupuestaria
- 2.4.7. Entidades participadas indirectamente por varias Administraciones Públicas sin que ninguna de ellas ostente individualmente una posición dominante

2.5. PARTICIPACIONES EN ENTIDADES PRIVADAS

- 2.5.1. Empresas participadas minoritariamente por el S.P.E. Estatal
- 2.5.2. Fundaciones participadas minoritariamente por el S.P.E. Estatal
- 2.5.3. Empresas participadas minoritariamente por el Sector Público Autonómico y/o Local
- 2.5.4. Fundaciones participadas minoritariamente por el Sector Público Autonómico y/o Local
- 2.5.5. Entidades privadas participadas en un 50% por el Sector Público Estatal
- 2.5.6. Entidades privadas participadas en un 50% por el Sector Público Autonómico o Local

2.6. ESTRUCTURAS DEL SECTOR PÚBLICO EMPRESARIAL AUTONÓMICO

3. SECTOR PÚBLICO FUNDACIONAL

3.1. INVENTARIO

- 3.1.1. Sector Público Fundacional Estatal
- 3.1.2. Sector Público Fundacional Autonómico
- 3.1.3. Sector Público Fundacional Provincial
- 3.1.4. Sector Público Fundacional Municipal

3.2. EVOLUCIÓN DEL INVENTARIO

- 3.2.1. Variaciones en el inventario del Sector Público Fundacional Estatal
- 3.2.2. Variaciones en el inventario del Sector Público Fundacional Autonómico

3.2.3. Variaciones en el inventario del Sector Público Fundacional Provincial

3.2.4. Variaciones en el inventario del Sector Público Fundacional Municipal

3.3. DEPENDENCIA

3.3.1. Sector Público Fundacional Estatal

3.3.2. Sector Público Fundacional Autonómico

3.3.3. Sector Público Fundacional Provincial

3.3.4. Sector Público Fundacional Municipal

3.4. ESTRUCTURAS DEL SECTOR PÚBLICO FUNDACIONAL AUTONÓMICO

4. CONSORCIOS PÚBLICOS

4.1. INVENTARIO

4.1.1. Consorcios pertenecientes al Sector Público Estatal

4.1.2. Consorcios de ámbito autonómico

4.1.3. Consorcios de ámbito provincial

4.1.4. Consorcios de ámbito municipal

4.2. EVOLUCIÓN DEL INVENTARIO

4.2.1. Variaciones en el inventario de consorcios

4.3. ENTIDADES CONSORCIADAS

4.3.1. Consorcios donde figuran asociadas con una Comunidad Autónoma, otras Administraciones Territoriales Locales

4.3.2. Consorcios donde figuran asociados con una Comunidad Autónoma, el Sector Público Estatal y otras Administraciones Territoriales Locales

4.3.3. Consorcios donde figuran asociadas varias Administraciones Territoriales Locales

4.3.4. Consorcios donde figuran asociadas una o varias Administraciones Territoriales Locales y el Sector Público Estatal

4.3.5. Consorcios constituidos sólo dentro del ámbito de una Administración Territorial.

4.4. ESTRUCTURA DE DOMINIO DE LOS CONSORCIOS DONDE FIGURA EL ESTADO Y/O UNA COMUNIDAD AUTÓNOMA COMO ENTIDAD ASOCIADA

4.4.1. Consorcios donde algún componente pertenece al Sector Público Estatal

4.4.2. Consorcios a que se refiere la Disposición Adicional novena de la Ley General Presupuestaria

4.4.3. Consorcios de ámbito autonómico por Comunidades Autónomas.

1. INTRODUCCIÓN Y METODOLOGÍA

- 1.1. Inventario de empresas, fundaciones y consorcios públicos
- 1.2. Ámbito geográfico de las empresas, fundaciones y consorcios públicos
- 1.3. Alcance de la Disposición adicional 9ª de la L.G.P.

2. SECTOR PÚBLICO EMPRESARIAL

2.1. INVENTARIO

2.2. EVOLUCIÓN DEL INVENTARIO

- 2.2.1. Evolución del inventario del Sector Público Empresarial
- 2.2.2. Evolución del inventario del Sector Público Empresarial Estatal
- 2.2.3. Evolución del inventario del Sector Público Empresarial Autonómico
- 2.2.4. Evolución del inventario del Sector Público Empresarial Provincial
- 2.2.5. Evolución del inventario del Sector Público Empresarial Municipal
- 2.2.6. Evolución del inventario del SPE Estatal y Autonómico (serie 1999-2008)

2.3. GRADO DE PARTICIPACIÓN PÚBLICA

- 2.3.1. Grado de participación nominal pública
- 2.3.2. Distribución del grado de participación nominal pública del S.P.E. Autonómico
- 2.3.3. Distribución del grado de participación nominal pública del S.P.E. Provincial
- 2.3.4. Grado de participación de las empresas públicas estatales
- 2.3.5. Grado de participación de las empresas públicas territoriales
- 2.3.6. Desglose del grado de participación nominal pública de las empresas públicas territoriales
- 2.3.7. Entidades con participación estatal y territorial

2.4. ESTRUCTURA DE DOMINIO PÚBLICO

2.5. PARTICIPACIONES EN ENTIDADES PRIVADAS

2.6. ESTRUCTURAS DEL SECTOR PÚBLICO EMPRESARIAL AUTONÓMICO

3. SECTOR PÚBLICO FUNDACIONAL

3.1. INVENTARIO

3.2. EVOLUCIÓN DEL INVENTARIO

- 3.2.1. Evolución del inventario del Sector Público Fundacional
- 3.2.2. Evolución del inventario del Sector Público Fundacional Estatal
- 3.2.3. Evolución del inventario del Sector Público Fundacional Autonómico
- 3.2.4. Evolución del inventario del Sector Público Fundacional Provincial
- 3.2.5. Evolución del inventario del Sector Público Fundacional Municipal

3.3. DEPENDENCIA

3.4. ESTRUCTURAS DEL SECTOR PÚBLICO FUNDACIONAL AUTONÓMICO

4. CONSORCIOS PÚBLICOS

4.1. INVENTARIO

4.2. EVOLUCIÓN DEL INVENTARIO

4.2.1. Evolución del inventario de Consorcios

4.2.2. Evolución del inventario de Consorcios en función de las Entidades consorciadas

4.2.3. Evolución de los Consorcios donde algún componente pertenece al Sector Público
Estatal

4.2.4. Evolución de los Consorcios de ámbito autonómico por Comunidades Autónomas

4.3. ENTIDADES CONSORCIADAS

4.4. ESTRUCTURA DE DOMINIO DE LOS CONSORCIOS DONDE FIGURA EL ESTADO Y/O UNA COMUNIDAD AUTÓNOMA COMO ENTIDAD ASOCIADA

4.4.1. Clasificación de los Consorcios donde figuran asociado el Estado y/o una Comunidad
Autónoma

1. INTRODUCCIÓN Y METODOLOGÍA

1.1. Inventario de empresas, fundaciones y consorcios públicos

1.2. Distribución de entidades según su ámbito

2. SECTOR PÚBLICO EMPRESARIAL

2.1. INVENTARIO

2.2. EVOLUCIÓN DEL INVENTARIO

2.2.1. Evolución del inventario del Sector Público Empresarial

2.2.2. Evolución del inventario del S.P.E Estatal

2.2.3. Evolución del inventario del S.P.E Autonómico

2.2.4. Evolución del inventario del S.P.E Provincial

2.2.5. Evolución del inventario del S.P.E. Municipal (capitales de provincia)

2.2.6. Evolución del inventario del S.P.E Municipal (municipios con inventario superior a dos entidades, excepto capitales de provincia)

2.2.7. Evolución del inventario del S.P.E Autonómico por Comunidades Autónomas (serie 1999-2008)

2.2.8. Evolución del S.P.E Estatal y Autonómico (serie 1999-2008)

2.3. GRADO DE PARTICIPACIÓN

2.3.1. Grado de participación nominal pública

2.3.2. Distribución del grado de participación nominal pública del S.P.E. Autonómico

2.3.3. Distribución del grado de participación nominal pública del S.P.E. Provincial

2.3.4. Grado de participación estatal nominal

2.3.5. Grado de participación de las empresas públicas territoriales

2.3.6. Desglose por Comunidades Autónomas del grado de participación de las empresas públicas territoriales

2.3.7. Entidades con participación estatal y territorial

2.4. ESTRUCTURA DE DOMINIO PÚBLICO

2.5. PARTICIPACIONES EN ENTIDADES PRIVADAS

2.6. ESTRUCTURAS DEL SECTOR PÚBLICO EMPRESARIAL AUTONÓMICO

. Junta de Andalucía

. Diputación General de Aragón

. Principado de Asturias

. Comunidad Autónoma de Baleares

. Comunidad de Canarias

- . Diputación Regional de Cantabria
- . Junta de Comunidades Castilla-La Mancha
- . Junta de Castilla-León
- . Generalitat de Cataluña
- . Junta de Extremadura
- . Xunta de Galicia
- . Comunidad de Madrid
- . Región de Murcia
- . Comunidad Foral de Navarra
- . Comunidad de la Rioja
- . Generalitat Valenciana
- . Comunidad Autónoma de Euskadi
- . Ciudad Autónoma de Ceuta
- . Ciudad Autónoma de Melilla

3. SECTOR PÚBLICO FUNDACIONAL

3.1. INVENTARIO

3.2. EVOLUCIÓN DEL INVENTARIO

- 3.2.1. Evolución del inventario del Sector Público Fundacional
- 3.2.2. Evolución del inventario del Sector Público Fundacional Estatal
- 3.2.3. Evolución del inventario del Sector Público Fundacional Autonómico
- 3.2.4. Evolución del inventario del Sector Público Fundacional Provincial
- 3.2.5. Evolución del inventario del Sector Público Fundacional Municipal

3.3. DEPENDENCIA

3.4. ESTRUCTURAS DEL SECTOR PÚBLICO FUNDACIONAL AUTONÓMICO

- . Junta de Andalucía
- . Diputación General de Aragón
- . Principado de Asturias
- . Comunidad Autónoma de Baleares
- . Comunidad de Canarias
- . Diputación Regional de Cantabria
- . Junta de Comunidades Castilla-La Mancha
- . Junta de Castilla-León
- . Generalitat de Cataluña
- . Junta de Extremadura
- . Xunta de Galicia
- . Comunidad de Madrid
- . Región de Murcia

- . Comunidad Foral de Navarra
- . Comunidad de la Rioja
- . Generalitat Valenciana
- . Comunidad Autónoma de Euskadi

4. CONSORCIOS PÚBLICOS

4.1. INVENTARIO

4.2. EVOLUCIÓN DEL INVENTARIO

- 4.2.1. Evolución del inventario de Consorcios en función de las Entidades consorciadas

4.3. ENTIDADES CONSORCIADAS

4.4. ESTRUCTURA DE DOMINIO DE LOS CONSORCIOS DONDE FIGURA EL ESTADO Y/O UNA COMUNIDAD AUTÓNOMA COMO ENTIDAD ASOCIADA

- 4.4.1. Clasificación de los consorcios donde figura asociado el Estado y/o una Comunidad Autónoma

1. Introducción y metodología

La Intervención General de la Administración del Estado (IGAE), con los datos de la Central de Información Contable de Empresas y Fundaciones Públicas (CICEP), gestionada por la Subdirección General de Coordinación, elabora anualmente la presente publicación con el objetivo de mostrar la estructura, composición y evolución del sector empresarial y fundacional de carácter público, que abarca el ámbito del Estado, de las Comunidades Autónomas y de las Entidades Locales, así como ofrecer una visión global de las distintas formas de organización institucional y de prestación de los servicios públicos desarrolladas en los distintos entornos administrativos.

De acuerdo con la Constitución Española, el Estado se organiza territorialmente en Municipios, en Provincias y en las Comunidades Autónomas que se constituyan, señalando, además, que todas estas entidades gozan de autonomía para la gestión de sus respectivos intereses. También la legislación en materia local permite que las distintas Entidades locales organicen la gestión de los servicios de su ámbito de competencias. La facultad para constituir empresas públicas para la ejecución de funciones que son competencia de una Comunidad Autónoma, figura recogida normalmente en los Estatutos de Autonomía. Esa autorización establece la posibilidad de actuación del sector público en la actividad económica, reconocido en el texto constitucional.

La normativa de referencia en relación al **Sector Público Estatal** la constituye la Ley 47/2003, de 26 de noviembre, General Presupuestaria (LGP), que recoge las formas de organización institucional contenidas en la Ley 6/1997, de 14 de abril, de Organización y Funcionamiento de la Administración General del Estado (LOFAGE). El Sector Público Estatal se divide, según el artículo 3 de la LGP, en: Sector Público Administrativo, Sector Público Empresarial y Sector Público Fundacional.

El Sector Público Empresarial, *en el ámbito estatal*, queda integrado según señala el apartado 2 del artículo 3 de la LGP por:

- a) Las Entidades Públicas Empresariales.
- b) Las Sociedades Mercantiles Estatales.
- c) Las Entidades Estatales de derecho público distintas a los Organismos Autónomos y a las Entidades Públicas Empresariales, cuando no estén incluidas en el Sector Público Administrativo, y
- d) Los Consorcios, cuando no estén incluidos en el Sector Público Administrativo.

A las Entidades Públicas Empresariales se refiere el artículo 166.1.a) de la Ley 33/2003, de 3 de noviembre, del Patrimonio de las Administraciones Públicas (LPAP). El artículo 53 de la LOFAGE las define como organismos públicos a los que se les encomienda la realización de actividades prestacionales, la gestión de servicios o la producción de bienes de interés público susceptibles de contraprestación económica. Se rigen por el Derecho privado, excepto en la formación de la voluntad de sus órganos, en el ejercicio de potestades administrativas que tengan atribuidas y en los aspectos específicamente regulados para las mismas en la LOFAGE, en sus estatutos y en la legislación presupuestaria.

Las Sociedades Mercantiles Estatales aparecen definidas en el artículo 166.1.c) de la LPAP, entendiéndose por tales aquellas en las que la participación, directa o indirecta, en su capital de las entidades que integran el Sector Público Estatal sea superior al 50 por 100, sumándose las distintas participaciones en el caso de que en el capital social participen varias de ellas. El artículo 166.2 de la LPAP, sujeta a las Sociedades Mercantiles Estatales, con forma de Sociedad Anónima cuyo capital sea en su totalidad de titularidad, directa o indirecta, de la Administración General del Estado o de sus organismos públicos, al régimen de la LPAP y al ordenamiento jurídico privado, salvo en materias en las que sean de aplicación la normativa presupuestaria, contable, de control financiero y de contratación.

El apartado c) del artículo 3.2 de la LGP incluye a Otras Entidades Estatales de derecho público y a los Consorcios dotados de personalidad jurídica propia, que no están incluidos como Sector Público Administrativo al cumplir alguna de las dos características siguientes:

- Que su actividad principal consista en la producción en régimen de mercado de bienes y servicios destinados al consumo individual o colectivo, o que no efectúen operaciones de redistribución de la renta y de la riqueza nacional.
- Que se financien mayoritariamente con ingresos comerciales, entendiéndose como tales a los efectos de la LGP, los ingresos, cualesquiera que sea su naturaleza, obtenidos como contrapartida de las entregas de bienes o prestación de servicios.

El artículo 166.1.b) de la LPAP recoge a las Entidades de Derecho Público vinculadas a la Administración General del Estado o a sus organismos públicos cuyos ingresos provengan, al menos en un 50% de operaciones realizadas en el mercado. Estas entidades se rigen por sus disposiciones específicas y aplican el Plan General de Contabilidad de la empresa española.

Respecto a los Consorcios dotados de personalidad jurídica propia, la LGP dispone, en su artículo 2.1 h), que se considerará que forman parte del Sector Público Estatal cuando uno o varios sujetos del Sector Público Estatal hayan aportado mayoritariamente a los mismos dinero, bienes o industria, o se haya comprometido, en el momento de su constitución, a financiar mayoritariamente dicho ente y siempre que sus actos estén sujetos directa o indirectamente al poder de decisión de un órgano del Estado. Es decir, la LGP establece la exigencia tanto de dominio financiero como de dominio político para que un Consorcio tenga la consideración del Sector Público Estatal. Los Consorcios del Sector Público Empresarial aplican el Plan General de Contabilidad de la empresa española.

En el ámbito territorial, no se ha producido un desarrollo legislativo paralelo, observándose una ausencia de uniformidad en todo el territorio, así como diferente criterio a la hora de constituir organismos o empresas.

No obstante, el Sector Público Autonómico ha aumentado sus dimensiones a medida que el marco competencial se ha ido ampliando con el traspaso de funciones y servicios procedentes del Estado y como consecuencia de ello, se han incorporado al mismo una gran diversidad de entidades públicas, por lo que cada vez son más el número de Comunidades Autónomas que han seguido un planteamiento normativo similar al estatal.

En el ámbito local, sin embargo, sigue siendo mayoritaria la clasificación institucional similar a la que se producía en el ámbito estatal antes de la LOFAGE y de la LGP.

En definitiva, el desarrollo de la organización político-administrativa permite diferenciar el Sector público en su ámbito estatal, autonómico y local, con su correspondiente estructura, organización y normativa, no siempre armonizada y con un espectacular incremento de la participación del Sector público territorial. El resultado es un sector público empresarial muy heterogéneo en cuanto a formas y naturaleza jurídica, con diferentes porcentajes de participación y que desarrollan actividades diversas.

El Sector Público Fundacional, segundo colectivo objeto de estudio en esta publicación, está integrado, *en el ámbito estatal*, según dispone el apartado 3 del artículo 3 de la LGP, por las fundaciones del sector público estatal. Por su parte, el artículo 44 de la Ley 50/2002, de 26 de diciembre, de Fundaciones, las define de la siguiente forma:

“Son fundaciones del sector público estatal aquellas fundaciones en las que concurra alguna de las siguientes circunstancias:

- a) Que se constituyan con una aportación mayoritaria, directa o indirecta de la Administración General del Estado, sus organismos públicos o demás entidades del sector público estatal.
- b) Que su patrimonio fundacional, con un carácter de permanencia, esté formado en más de un 50 por 100 por bienes o derechos aportados o cedidos por las referidas entidades.”

En el ámbito territorial, de forma paralela al ámbito estatal, se define generalmente a las fundaciones públicas como aquellas en cuya dotación participe mayoritariamente, directa o indirectamente, la respectiva Administración.

El tercer colectivo objeto de esta publicación son los **Consortios Públicos**, que son objeto de tratamiento diferenciado en el estudio al considerarse conveniente abarcar tanto los de naturaleza empresarial como administrativa como consecuencia, por un lado, de la importancia creciente que han alcanzado en los últimos años y, por otro, de

la dificultad para clasificarlos en una u otra categoría al no disponer de información suficiente.

El Consorcio es una figura mediante la que se puede instrumentar la colaboración entre distintas Administraciones públicas, con o sin la participación de particulares. Los Consorcios públicos resultan de la agrupación de entidades públicas de diferente orden para la gestión de servicios y siguen el régimen jurídico que las Administraciones consorciadas establezcan en el convenio, de acuerdo con la normativa que a ellas les es aplicable. Suponen una técnica atractiva por su capacidad de adaptación a las necesidades de gestión de los servicios públicos, y permiten superar las fuertes limitaciones de la normativa en materia organizativa. Asimismo, posibilitan procedimientos más flexibles tanto en lo que se refiere a la selección y promoción de los profesionales, como a la contratación de obras, suministros y servicios.

En cuanto a la regulación de la figura de los Consorcios, hay que referirse, en primer lugar al artículo 6.5 de la Ley 30/1992, del Régimen Jurídico de las Administraciones Públicas y del Procedimiento Administrativo Común, según el cual, “cuando la gestión del convenio haga necesario crear una organización común, ésta podrá adoptar la forma de consorcio dotado de personalidad jurídica o sociedad mercantil.

En el ámbito estatal, el artículo 2.1. h) de la Ley 47/2003, de 26 de noviembre, General Presupuestaria, recoge la figura del consorcio, que tendrá carácter administrativo o empresarial siempre y cuando cumplan o no, alguno de los dos requisitos recogidos en el artículo 3.1 b) de la LGP, estableciendo la exigencia tanto de dominio financiero como de dominio político para que un Consorcio tenga la consideración del Sector Público Estatal.

En el ámbito autonómico, no existe una uniformidad en la regulación de esta figura por parte de las distintas Leyes de Organización y Gobierno o de Hacienda o Finanzas de las Comunidades Autónomas. Así, existen Comunidades Autónomas en las que se exige un solo criterio (dominio político o dominio financiero) para su calificación como Consorcio del Sector Público de esa Comunidad; otras Comunidades Autónomas exigen un criterio u otro; y otras Comunidades coinciden con la definición estatal.

En el ámbito local, el artículo 87 de la Ley 7/1985, de 2 de abril, Reguladora de las Bases del Régimen Local establece que los Consorcios podrán utilizarse para la gestión de los servicios públicos locales y permite a las Entidades Locales la constitución de

consorcios con otras Administraciones Públicas para fines de interés común o con entidades privadas sin ánimo de lucro que persigan fines de interés público, concurrentes con los de las Administraciones Públicas.

Los consorcios se rigen por sus estatutos y por los reglamentos internos que regulan la organización, el funcionamiento y la ordenación de sus actividades, sin perjuicio de su sometimiento a aquellas disposiciones legales de carácter general que les son de directa aplicación en las diversas materias. Los estatutos del consorcio determinarán los fines del mismo, así como las particularidades del régimen orgánico, funcional y financiero.

Los órganos de decisión estarán integrados por representantes de todas las entidades consorciadas, en la proporción que se fije en los Estatutos respectivos.

Para la gestión de los servicios que se le encomienden podrán utilizarse cualquiera de las formas previstas en la legislación aplicable a las Administraciones consorciadas.

No siempre la pertenencia de una entidad al ámbito estatal, autonómico o local es fácil de delimitar, existiendo casos en los que una entidad es pública pero no pertenece mayoritariamente a ningún ámbito de la Administración. La Disposición adicional novena de la LGP hace referencia a estas entidades, señalando que el Estado promoverá la celebración de convenios con las Comunidades Autónomas o las Entidades Locales, con el objeto de coordinar el régimen presupuestario, financiero, contable y de control de las sociedades mercantiles en las que participen, de forma minoritaria, las entidades que integran el Sector Público Estatal, la Administración de las Comunidades Autónomas o las Entidades Locales, o los entes a ellas vinculados o dependientes, cuando la participación de los mismos considerada conjuntamente fuera mayoritaria o conllevara su control político. Asimismo, señala en el segundo párrafo que lo anterior será de aplicación a los consorcios que, no cumpliendo los requisitos establecidos en el párrafo h) del apartado 1 del artículo 2 de la LGP respecto de ninguna de las Administraciones que en dichos entes participen, sean financiados mayoritariamente con recursos procedentes del Estado, las Comunidades Autónomas o Corporaciones Locales, las Administraciones anteriores hayan aportado mayoritariamente a los mismos bienes o industria, o se hayan comprometido, en el momento de su constitución, a financiar mayoritariamente dicho ente y siempre que sus actos estén sujetos directa o indirectamente al poder conjunto de dichas Administraciones. Continua señalando esta

Disposición adicional que los presupuestos de estos consorcios, acompañarán, a efectos informativos, a los Presupuestos Generales del Estado, cuando el porcentaje de participación del Sector Público Estatal sea igual o superior al de cada una de las restantes Administraciones Públicas consorciadas.

El contenido de la enunciada Disposición adicional va a servir como criterio de clasificación en la presente publicación distinguiéndose tanto para las sociedades mercantiles como para los consorcios.

Definido el mapa de las distintas figuras que son objeto de estudio: empresas, fundaciones y consorcios públicos, la publicación se estructura en cuatro apartados:

El **primer** epígrafe, **Introducción y metodología**, describe y delimita el alcance del inventario y las particularidades en el contenido de los datos objeto de publicación, para facilitar su adecuada interpretación.

El análisis se ha realizado distinguiendo entre los ámbitos estatal, autonómico y local, y dentro del local, a su vez, entre el ámbito provincial y el municipal. Hay que precisar que el ámbito provincial engloba no sólo a las Diputaciones Provinciales, Cabildos y Consejos Insulares, sino también a las Entidades locales formadas por varios municipios, esto es, Comarcas, Áreas o Entidades Metropolitanas y Mancomunidades de Municipios, a que se refieren los artículos 42 a 44 de la Ley 7/1985, de 2 de abril, Reguladora de las Bases del Régimen Local.

El **capítulo segundo** de la publicación se refiere al primer colectivo objeto de estudio, el **Sector Público Empresarial** y ofrece información relativa al inventario existente a 31 de diciembre de 2008, su evolución respecto al ejercicio anterior, el grado de participación pública en las distintas entidades y su estructura de dominio. Adicionalmente, se incluye información acerca de las participaciones que las entidades del Sector Público poseen en entidades privadas.

Con el ánimo de informar sobre la gran dispersión de las participaciones por parte de las distintas Administraciones en las empresas públicas y de la posible falta de control que pudiera existir al no ser mayoritaria la titularidad de ninguna de las Administraciones participantes, cabe destacar dentro del apartado de estructura de dominio, la relación de las entidades participadas por varias Administraciones Públicas sin que ninguna de ellas ostente individualmente una posición dominante. En el listado 2.4.6. se relacionan las

sociedades mercantiles que se encuentran en la situación a que se refiere la Disposición adicional novena de la LGP, esto es, “en las que participan, de forma minoritaria, las entidades que integran el Sector Público Estatal, la Administración de las Comunidades Autónomas o Entidades Locales, o los entes a ellas vinculados o dependientes, cuando la participación de los mismos considerada conjuntamente fuera mayoritaria o conllevara su control político”.

En cuanto a la evolución del inventario se observa cómo a medida que se ha ido avanzando en el proceso de descentralización administrativo que se inicia en España con el desarrollo del Estado de las Autonomías, y éstas han ido asumiendo sus competencias, han ido floreciendo empresas públicas autonómicas que realizan las actividades económicas más diversas, como un instrumento más de intervención regional. Mientras en la última década la Administración Central ha disminuido drásticamente su presencia empresarial, los gobiernos autonómicos han seguido, en general, una tendencia contraria. En la serie de 10 años que se analiza en la presente publicación, entre 1999 y el año 2008 el número total de empresas públicas de las distintas Comunidades Autónomas pasó de 471 a 844, mientras que en el mismo periodo el número de empresas estatales sufre un descenso pasando de 322 empresas en el ejercicio 1999 a 270 en 2008.

A efectos de una mera aproximación a la importancia cuantitativa del sector público en la actividad económica, el número de empresas que lo integran alcanza la cifra en 2008 de 2.347 (sociedades mercantiles públicas, entidades públicas empresariales, otras entidades de derecho público y entes públicos). De este total, el 52 por 100 pertenecen a las Entidades Locales, el 36 por 100 a las Comunidades Autónomas y el 12 por 100 restante, al Estado.

En relación a las variaciones del inventario producidas a lo largo del ejercicio 2008, se han registrado 95 altas de empresas públicas y 40 bajas, correspondiendo el mayor incremento a las Comunidades Autónomas. Al igual que en ejercicios anteriores, únicamente tres Comunidades Autónomas agrupan cerca del 35 por 100 de las empresas públicas autonómicas: Cataluña, el País Vasco y Andalucía. Si se desglosa por tipos de actividad, sobresalen las siguientes áreas de actuación, comunes a gran parte de las Comunidades Autónomas: las entidades gestoras de infraestructuras, las de radio-televisión y las sociedades de desarrollo y promoción económica, y alcanzando una

mayor relevancia en los últimos años, las entidades de gestión sanitaria, de educación y de investigación.

Por su parte, en el ámbito provincial, destacan, en cuanto al número de empresas públicas, a gran distancia del resto, la Diputación Foral de Vizcaya y el Cabildo Insular de Tenerife que suman el 20 por 100 del total de empresas.

En el ámbito municipal continúan siendo los principales campos de actuación en el caso de las Entidades Locales, el saneamiento de aguas y gestión de residuos sólidos, la promoción cultural y deportiva, entre otros. Los Ayuntamientos que tienen más de 15 empresas son Barcelona, Estepona, Marbella, y Reus.

Este capítulo concluye con las estructuras de dominio del Sector Público Empresarial autonómico, que se presentan en forma de gráfico.

El **capítulo tercero** se centra en el segundo colectivo objeto de estudio, el **Sector Público Fundacional**, en el que también se ofrece información relativa al inventario existente a 31 de diciembre de 2008, su evolución respecto al ejercicio anterior, así como la relación de entidades del Sector Público que participan en su dotación fundacional.

En los últimos ejercicios, se ha generalizado la constitución de fundaciones públicas, ya sean con una finalidad asistencial, cultural, de investigación, educación o deportiva. Por esta razón, en los últimos años se está incidiendo especialmente en el estudio de este tipo de entidades, fundamentalmente en el ámbito autonómico, dada la importancia que están adquiriendo. No obstante, dado el elevado número de fundaciones de ámbito municipal y la dificultad, en ocasiones, de determinar su participación en la dotación fundacional, resulta un proceso laborioso que continuará en ejercicios futuros.

El Sector Público Fundacional en el ejercicio 2008 tiene inventariadas 595 fundaciones, de las que el 64 por 100 pertenecen a las Comunidades Autónomas, el 26 por 100 a las Entidades Locales y el 10 por 100 restante, al Estado. Durante el ejercicio 2008 se han registrado 58 altas de fundaciones públicas, frente a 8 bajas.

Dentro del ámbito autonómico, destacan las Comunidades de Galicia y Cataluña con el mayor número de fundaciones públicas, seguido de la Comunidad Valenciana y Madrid.

El último capítulo de la publicación, el **cuarto**, se dedica a los **Consortios Públicos**, figura que ha proliferado fundamentalmente en la última década dada su gran capacidad

de adaptación a las necesidades de gestión de los servicios públicos. No existe una figura tipificada de los consorcios que concrete su naturaleza y régimen jurídico con carácter unitario. Los consorcios han surgido de forma espontánea al amparo de diversas leyes especiales o sectoriales, y a menudo se ha dado esta denominación a figuras diversas. El consorcio se distingue por la presencia de dos elementos esenciales: su composición heterogénea puesto que podrá estar integrada no sólo por municipios, sino por Diputaciones provinciales y por Comunidades Autónomas e incluso por el Estado, siendo posible además la participación de entidades privadas, generalmente sin ánimo de lucro. Se caracterizan además porque su finalidad suele ser singular, como la gestión y tratamiento de residuos, la gestión y suministro de agua, la gestión de teatros, museos o la organización de algún evento en el que estén implicadas varias administraciones públicas.

Prescindiendo de la naturaleza jurídica del consorcio debido al notable vacío normativo, el ámbito subjetivo de la publicación comprende todas las Consorcios vinculados, dependientes, participados, controlados o financiados en los que participen las distintas Administraciones Públicas, aún cuando ninguna Administración, individualmente considerada, ostente una posición de dominio, directa o indirecta, sobre el consorcio y siempre y cuando dicha Entidad deba ser considerada pública debido a que esté controlada mayoritariamente por el sector Administraciones Públicas en su conjunto. Se ofrece el inventario existente a 31 de diciembre de 2008, su evolución, información relativa a las entidades consorciadas, así como su estructura de dominio, participación y/o voto en el caso de disponer de esa información, cuando en los Consorcios figura el Estado y/o una Comunidad Autónoma como entidad asociada.

El inventario recoge todos los Consorcios pertenecientes al Sector Público Estatal y comprende la mayoría de los consorcios en los que figuran asociados una Comunidad Autónoma con otras Administraciones Territoriales Locales y/o el Estado. Dada su proliferación en los últimos años, y a pesar del impulso desarrollado, no podemos afirmar que estamos ante un inventario completo de los consorcios públicos existentes. La tarea de investigación resulta más complicada cuando figuran asociados Diputaciones Provinciales y Ayuntamientos o diferentes Ayuntamientos y Entidades locales menores. Por ello, el número de Consorcios que se ofrece en el estudio constituye una aproximación al montante total de los constituidos por las diferentes Administraciones.

En el inventario se ha efectuado una primera clasificación de los Consorcios distinguiendo entre Consorcios del Sector Público Estatal, que son los que cumplen la definición del artículo 2.1 h) de la LGP y Consorcios de ámbito territorial (autonómico, provincial y municipal).

En los Consorcios de ámbito territorial, hay que tener en cuenta que no siempre se dispone de la información relativa al porcentaje de participación de las Administraciones consorciadas, de forma que su adscripción como autonómico, provincial o municipal se ha realizado de acuerdo con los siguientes criterios: en aquellos casos en los que todos los miembros del Consorcio son Entidades Locales, así como cuando, junto con las Entidades Locales existe una participación minoritaria del Sector Público Estatal, se han adscrito al ámbito local (provincial o municipal, según sus componentes); en aquellos casos en que el Consorcio cuenta además con la participación de una Comunidad Autónoma, se adscribe a la misma tanto si su participación es mayoritaria, como si no existe una posición dominante por parte de ninguna Administración territorial. El consorcio, por consiguiente, figura adscrito a la Administración Territorial de mayor ámbito geográfico que participe en el mismo.

En el ejercicio 2008 el número de Consorcios censados, tanto de naturaleza empresarial como administrativa, ascienden a 1004, correspondiendo un 62 por 100 al ámbito autonómico, un 37 por 100 al local, siendo el 1 por 100 únicamente de carácter Estatal.

En relación a la evolución del inventario de Consorcios se han producido un alta en el ámbito estatal de necesaria referencia: el Consorcio de Apoyo a la investigación Biomédica en Red (CAIBER), constituido conforme a lo dispuesto en la Orden SCO/523/2008, de 27 de febrero, por la que se establecen las bases reguladoras de la concesión de ayudas de la iniciativa estratégica de investigación en salud en el marco de la Ley 14/2007, de 3 de julio, de Investigación biomédica, y del Plan Nacional de I+D+i 2008-2011. El CAIBER tiene la consideración de medio propio instrumental y servicio técnico del Instituto de Salud Carlos III.

En cuanto a la evolución en el ámbito territorial, de las 39 altas, 21 se ha producido en el ámbito autonómico, 11 en el provincial y 7 en el municipal, siendo la Generalitat de Cataluña junto con la Junta de Andalucía las comunidades que más utilizan la figura del Consorcio y que registran el mayor número de altas. Los consorcios son las entidades más numerosas del conjunto de entes instrumentales de las Comunidades Autónomas de Andalucía, Baleares, Cataluña y Murcia.

En el apartado de Entidades consorciadas se proporciona información acerca de las Administraciones que figuran en el Consorcio, de acuerdo con la siguiente clasificación:

1. Consorcios donde figuran asociadas con una Comunidad Autónoma, otras Administraciones Territoriales Locales. En este grupo se sitúan la mayoría de los consorcios, concretamente lo integran un total de 488 (listado 4.3.1.).
2. Consorcios donde figuran asociadas con una Comunidad Autónoma, el Sector Público Estatal y otras Administraciones Territoriales Locales. En este grupo hay 90 consorcios censados (listado 4.3.2.).
3. Consorcios donde figuran asociadas varias Administraciones Territoriales Locales. En este bloque se encuentran 331 consorcios (listado 4.3.3.).
4. Consorcios donde figuran asociadas una o varias Administraciones Territoriales Locales y el Sector Público Estatal, que alcanzan la cifra de 35 (listado 4.3.4.).
5. Consorcios constituidos sólo dentro del ámbito de una Administración Territorial, con 47 inventariados (listado 4.3.5.).

El último apartado dentro del capítulo de Consorcios Públicos se refiere al grado de participación de las Administraciones consorciadas. Hay que tener en cuenta las dificultades ya señaladas a la hora de obtener la información, sobre todo en los casos en que figuran asociados Diputaciones Provinciales y Ayuntamientos o diferentes Ayuntamientos y Entidades locales menores. Por esta razón, se recogen en este apartado únicamente los Consorcios con participación del Estado y/o de una Comunidad Autónoma, pero no los Consorcios que sólo cuentan con participación de ámbito local. La información que sobre estos consorcios se dispone no siempre es homogénea ya que en algunos casos se conoce la participación en las entidades consorciadas atendiendo a criterios de control y/o criterios de financiación, y en otros a uno solo de estos criterios.

Así, la información se ha estructurado de la siguiente forma:

En primer lugar, los Consorcios donde algún componente pertenece al Sector Público Estatal (listado 4.4.1) que, a su vez, se clasifican en:

- 1) Consorcios pertenecientes al Sector Público Estatal, cuyo número asciende a 13.
- 2) Consorcios que se encuentran en la situación a que se refiere la Disposición Adicional novena de la LGP, esto es, “aquellos que, no cumpliendo los requisitos establecidos en el artículo 2.1 h) de la LGP respecto de ninguna de las Administraciones

que en dichos entes participen, sean financiados mayoritariamente con recursos procedentes del Estado, las Comunidades Autónomas o Corporaciones Locales, las Administraciones anteriores hayan aportado mayoritariamente a los mismos dinero, bienes o industria, o se hayan comprometido, en el momento de su constitución, a financiar mayoritariamente a dicho ente y siempre que sus actos estén sujetos directa o indirectamente al poder de decisión conjunto de dichas Administraciones”. El número de estos consorcios asciende a 69 (listado 4.4.2), y entre ellos cabe distinguir:

a) Por un lado aquellos Consorcios cuyos presupuestos acompañarán, a efectos informativos, a los Presupuestos Generales del Estado que, de acuerdo con la redacción dada a la mencionada Disposición adicional novena por la Ley 2/2008, de 23 de diciembre de Presupuestos Generales del Estado, son aquellos en los que el porcentaje de participación del Sector Público Estatal es igual o superior al de cada una de las restantes Administraciones públicas consorciadas. El primer ejercicio en el que han acompañado a los Presupuestos Generales del Estado, ha sido el del 2010, aunque se ha considerado conveniente incluirlos puesto que se tiene información a la hora de elaborar esta publicación debido a la relevancia que van a adquirir en los próximos ejercicios, al ocupar un epígrafe independiente dentro de la serie gris de los Presupuestos Generales del Estado de cada año. El número de consorcios en esta categoría asciende a 25.

b) Resto de consorcios de la Disposición adicional novena por la Ley 2/2008, de 23 de diciembre de Presupuestos Generales del Estado cuyo montante es de 44.

3) Otros Consorcios participados directamente por el Sector Público Autonómico, Provincial o municipal y directamente por el Estado de forma minoritaria, constituido por 50 entes.

4) Consorcios participados directamente por el Sector Público Autonómico, Provincial o municipal e indirectamente por el Estado de forma minoritaria, cuyo total es de 5 entes.

5) Consorcios privados participados minoritariamente por el Sector Público Estatal, con dos consorcios.

Finalmente ofrecemos la estructura de capital de los Consorcios de ámbito autonómico por Comunidades Autónomas (listado 4.4.3), similar al listado 4.1.2 pero añadiendo las entidades consorciadas y los porcentajes de participación y/o voto.

La información que se ofrece ha sido fruto de la labor de investigación iniciada años atrás, con el fin de conseguir delimitar en cada publicación con mayor precisión el inventario de empresas públicas existentes en los diferentes ámbitos de referencia, ampliando la información, en los últimos ejercicios, a los consorcios y a las fundaciones públicas.

El cuadro 1.1. insertado al final de esta introducción, muestra un resumen de los tres colectivos analizados en la publicación (empresas, fundaciones y consorcios) en función de su ámbito territorial y a lo largo de los últimos ejercicios. Así, el número total de entidades tratadas en este estudio asciende a 3.946, de las que 2.347 son empresas públicas con sus distintas formas jurídicas (sociedades mercantiles, entidades públicas empresariales y otras entidades de derecho público y los entes públicos locales), 595 son fundaciones y 1.004 consorcios. El cuadro 1.2. nos ofrece dentro del ámbito geográfico de cada comunidad autónoma, las empresa, fundaciones y consorcios controlados por cada Administración territorial: la autonómica, la provincial y la municipal.

Asimismo se recoge en el cuadro 1.3. el número de entidades a las que hace referencia la Disposición adicional novena de la LGP que de forma continuada ha sido mencionada.

Por último, señalar que, sobre la base de entidades inventariadas en la Central de Información Contable de Empresas y Fundaciones Públicas (CICEP) y con la intención de dar a conocer los entes que componen el Sector Público Estatal, la IGAE publica y difunde a través del portal de Internet del Ministerio de Economía y Hacienda y del portal de la IGAE, el Inventario de Entes del Sector Público Estatal (INVESPE), con información desde el ejercicio 2003. Este inventario está constituido por todas las figuras jurídicas relacionadas en el artículo 2 de la LGP (a excepción de la Administración General del Estado) y permite consultarlas atendiendo a diversas clasificaciones, como el tipo de entidad, su régimen contable, su adscripción ministerial, el Sector Público (Administrativo, Empresarial o Fundacional) al que

pertenecen o su consideración según los criterios de la Contabilidad Nacional. Asimismo, se proporciona desde el ejercicio 2005 información sobre los Grupos Consolidables Estatales.

El acceso a esta información es libre en los portales mencionados y se encuentra en la siguiente dirección:

<http://www.igae.pap.meh.es/sitios/igae/es-ES/ClnInvespe/Paginas/invespe.aspx>

Además, fruto del trabajo conjunto realizado por el Ministerio de Economía y Hacienda y las distintas Comunidades Autónomas se lleva a cabo la publicación del inventario de entes de cada Comunidad Autónoma que permite conocer la dimensión y composición del sector público autonómico, y con su publicación, en los términos acordados por el Consejo de Política Fiscal y Financiera, se da cumplimiento al compromiso de transparencia adquirido en esta materia. Así mismo, ofrece información sobre los datos de sectorización de los entes vinculados o dependientes de la Administración de las Comunidades Autónomas en el marco de la clasificación prevista en el artículo segundo del Real Decreto Legislativo 2/2007, de 28 de diciembre, por el que se aprueba el Texto Refundido de la Ley General de Estabilidad Presupuestaria.

El acceso a la publicación del inventario de entes de cada Comunidad Autónoma se realiza desde la web de cada una de ellas, estando disponibles, asimismo, los enlaces a estas páginas web en el portal del Ministerio de Economía y Hacienda.

El acceso a esta información es libre y se encuentra en la siguiente dirección:

<http://serviciostelematicos.meh.es/PubInvCCAA/SECCIONES/frmSelComunidad.aspx>

Finalmente, también se encuentra disponible en Internet la Base de datos general de Entidades Locales, que permite conocer la estructura de los entes dependientes de estas Entidades:

<https://serviciostelematicos.dgcfel.meh.es/BDGEL/asp/>

1.1. Inventario de empresas, fundaciones y consorcios públicos

Tipo de Ente	Inventario 31-12-2003	Inventario 31-12-2004	Inventario 31-12-2005	Inventario 31-12-2006	Inventario 31-12-2007	Inventario 31-12-2008
EMPRESAS	1.769	1.957	2.135	2.254	2.294	2.347
de ámbito estatal	263	264	271	283	286	270
de ámbito autonómico	588	616	718	788	812	844
de ámbito local	918	1.077	1.145	1.184	1.201	1.233
FUNDACIONES	163	262	348	493	541	595
de ámbito estatal	53	53	55	55	57	61
de ámbito autonómico	100	133	182	313	337	381
de ámbito local	13	79	114	124	143	153
CONSORCIOS	434	448	751	918	972	1004
de ámbito estatal	0	1	8	10	12	13
de ámbito autonómico	378	391	480	571	603	621
de ámbito local	54	54	260	337	355	370
Total	2.366	2.667	3.234	3.665	3.807	3.946

1.1. Inventario de empresas, fundaciones y consorcios públicos

nº entidades

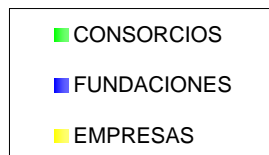
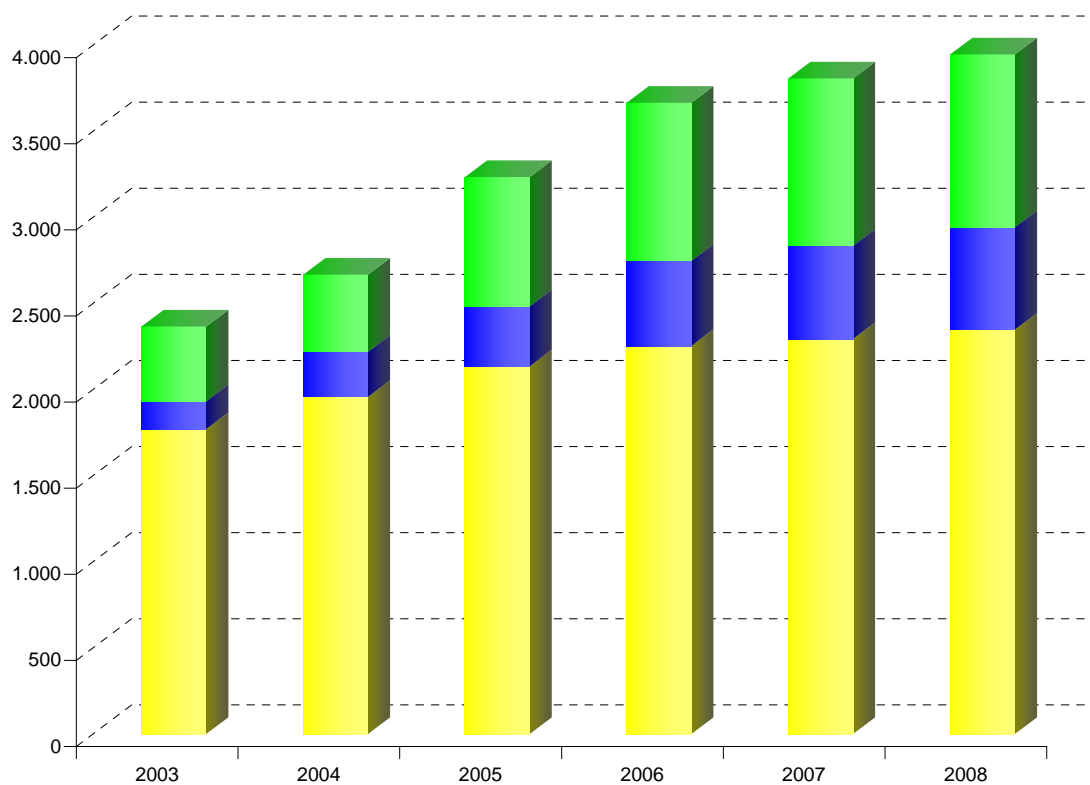

1.2. Distribución de entidades según su ámbito

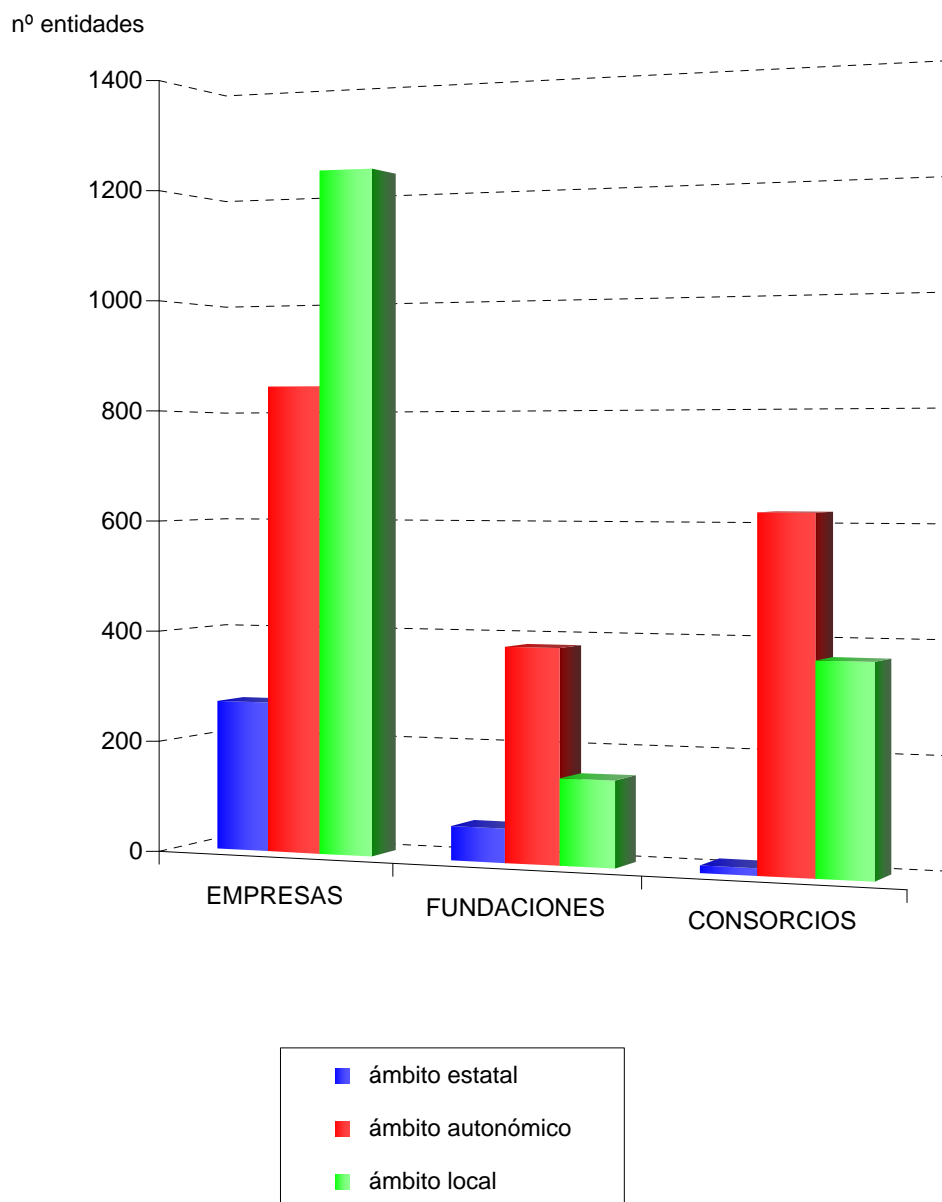

1.2. Ámbito geográfico de las empresas, fundaciones y consorcios públicos

Número de entidades

ÁMBITO	EMPRESAS	FUNDACIONES	CONSORCIOS	TOTAL
ESTATAL	270	61	13	344
TERRITORIAL	2.077	534	991	3.602
Junta de Andalucía	440	66	258	764
Administración autonómica.....	84	31	146	261
Administración provincial.....	46	11	87	144
Administración municipal.....	310	24	25	359
Diputación General de Aragón	87	21	28	136
Administración autonómica.....	52	12	18	82
Administración provincial.....	13	3	4	20
Administración municipal.....	22	6	6	34
Principado de Asturias	60	6	13	79
Administración autonómica.....	45	5	7	57
Administración provincial.....	-	-	1	1
Administración municipal.....	15	1	5	21
Comunidad Autónoma de Baleares	60	32	116	208
Administración autonómica.....	34	23	106	163
Administración provincial.....	4	3	10	17
Administración municipal.....	22	6	-	28
Comunidad Autónoma de Canarias	112	27	21	160
Administración autonómica.....	33	13	8	54
Administración provincial.....	38	11	13	62
Administración municipal.....	41	3	-	44
Diputación Regional de Cantabria	48	8	7	63
Administración autonómica.....	40	8	7	55
Administración municipal.....	8	-	-	8
Junta de Comunidades de Castilla-La Mancha	47	30	31	108
Administración autonómica.....	24	23	10	57
Administración provincial.....	5	1	17	23
Administración municipal.....	18	6	4	28

ÁMBITO	EMPRESAS	FUNDACIONES	CONSORCIOS	TOTAL
Junta de Castilla-León	62	40	44	146
Administración autonómica.....	19	28	11	58
Administración provincial.....	8	7	25	40
Administración municipal.....	35	5	8	48
Generalitat de Cataluña	374	71	270	715
Administración autonómica.....	111	41	156	308
Administración provincial.....	33	11	89	133
Administración municipal.....	230	19	25	274
Junta de Extremadura	58	15	28	101
Administración autonómica.....	30	9	15	54
Administración provincial.....	2	5	12	19
Administración municipal.....	26	1	1	28
Xunta de Galicia	67	64	26	157
Administración autonómica.....	44	64	22	130
Administración provincial.....	2	-	2	4
Administración municipal.....	21	-	2	23
Comunidad de Madrid	136	36	39	211
Administración autonómica.....	73	30	38	141
Administración provincial.....	1	-	1	2
Administración municipal.....	62	6	-	68
Región de Murcia	59	17	32	108
Administración autonómica.....	29	17	31	77
Administración municipal.....	30	-	1	31
Comunidad Foral de Navarra	51	14	7	72
Administración autonómica.....	43	13	5	61
Administración provincial.....	1		1	2
Administración municipal.....	7	1	1	9
Comunidad de La Rioja	13	7	2	22
Administración autonómica.....	11	6	2	19
Administración municipal.....	2	1	-	3

ÁMBITO	EMPRESAS	FUNDACIONES	CONSORCIOS	TOTAL
Generalitat Valenciana	102	44	35	181
Administración autonómica.....	56	37	20	113
Administración provincial.....	14	1	12	27
Administración municipal.....	32	6	3	41
Comunidad Autónoma de Euskadi	281	34	22	337
Administración autonómica.....	96	19	7	122
Administración provincial.....	48	4	11	63
Administración municipal.....	137	11	4	152
Ciudad Autónoma de Ceuta	13	-	1	14
Administración autonómica.....	13	-	1	14
Ciudad Autónoma de Melilla	4	-	1	5
Administración autonómica.....	4	-	1	5
Varias Comunidades Autónomas	3	2	10	15
Administración autonómica.....	3	2	10	15
TOTAL	2.347	595	1.004	3.946

1.3. Alcance de la Disposición adicional novena de la L.G.P.

Ámbito	Sociedades mercantiles	Consorticios	
		Participación del Estado >= al resto entidades consorciadas	Resto de los consocios de la D.A. 9ª L.G.P.
AUTONÓMICO.....	38	25	36
Junta de Andalucía.....	3	1	5
Diputación General de Aragón.....	3	1	1
Principado de Asturias.....	5	-	1
Comunidad Autónoma de Baleares.....	1	2	3
Comunidad de Canarias.....	4	3	-
Diputación Regional de Canabria.....	1	-	2
Junta de Comunidades de Castilla-La Mancha.....	-	2	1
Junta de Castilla y León.....	5	2	2
Generalitat de Cataluña.....	2	3	9
Junta de Extremadura.....	-	-	3
Xunta de Galicia.....	2	-	1
Comunidad de Madrid.....	-	1	3
Región de Murcia.....	3	-	2
Comunidad de La Rioja.....	1	-	-
Generalitat Valenciana.....	3	-	1
Comunidad Autónoma de Euskadi.....	4	1	-
Ciudad Autónoma de Melilla.....	1	-	1
Varias Comunidades Autónomas.....	-	9	1
PROVINCIAL.....	3	-	4
MUNICIPAL.....	3	-	4
Total.....	44	25	44

2. SECTOR PUBLICO EMPRESARIAL

2.1. INVENTARIO

2.1.1. Sector Público Empresarial Estatal

Denominación social	Nombre Comercial
ABRA INDUSTRIAL, S.A.	
ADMINISTRADOR DE INFRAESTRUCTURAS FERROVIARIAS	ADIF
AENA DESARROLLO INTERNACIONAL, S.A.	AENA INTERNACIONAL
AEROPUERTOS ESPAÑOLES Y NAVEGACION AEREA	AENA
AGENCIA EFE, S.A.	EFE
AGRUMINSA, S.A.	
AGUAS DE LA CUENCA DEL EBRO, S.A.	ACESA
AGUAS DE LA CUENCA DEL GUADALQUIVIR, S.A.	AQUAVIR
AGUAS DE LA CUENCA DEL NORTE, S.A.	ACUANORTE
AGUAS DE LA CUENCA DEL SEGURA, S.A.	ACSEGURA
AGUAS DE LA CUENCA DEL TAJO, S.A.	
AGUAS DE LAS CUENCAS MEDITERRANEAS, S.A.	ACUAMED
AGUAS DEL DUERO, S.A.	ADSA
AGUAS DEL JÚCAR, S.A., SOCIEDAD UNIPERSONAL	
AHV-ENSIDESA CAPITAL, S.A.	AHV-ENSIDESA CAPITAL
ALCOHOLES NUÑEZ, S.L.	
ALIMENTOS Y ACEITES, S.A.	ALYCESA
APARCAMIENTO ZONA FRANCA S.L.	AZF
APARCAMIENTOS SUBTERRANEOS DE VIGO, S.L.	
APROTEC, S.A.	
ASTILLEROS ESPAÑOLES, S.A. (EN LIQUIDACIÓN)	AESA
ASTURIANA DE SERVICIOS PORTUARIOS,S.L.U.	ASP
AUREA SERVICIOS TÉCNICOS LTDA	
AUTORIDAD PORTUARIA DE ALICANTE	
AUTORIDAD PORTUARIA DE ALMERÍA	
AUTORIDAD PORTUARIA DE AVILES	
AUTORIDAD PORTUARIA DE BAHIA DE CADIZ	PUERTO BAHÍA DE CÁDIZ
AUTORIDAD PORTUARIA DE BALEARES	

Denominación social	Nombre Comercial
AUTORIDAD PORTUARIA DE BARCELONA	
AUTORIDAD PORTUARIA DE BILBAO	
AUTORIDAD PORTUARIA DE CARTAGENA	
AUTORIDAD PORTUARIA DE CASTELLON	PORTCASTELLO
AUTORIDAD PORTUARIA DE CEUTA	A.P. DE CEUTA
AUTORIDAD PORTUARIA DE FERROL-SAN CIPRIAN	
AUTORIDAD PORTUARIA DE GIJON	
AUTORIDAD PORTUARIA DE HUELVA	
AUTORIDAD PORTUARIA DE LA BAHIA DE ALGECIRAS	A.P.B.A.
AUTORIDAD PORTUARIA DE LA CORUÑA	
AUTORIDAD PORTUARIA DE LAS PALMAS	
AUTORIDAD PORTUARIA DE MALAGA	
AUTORIDAD PORTUARIA DE MARIN Y RIA DE PONTEVEDRA	
AUTORIDAD PORTUARIA DE MELILLA	
AUTORIDAD PORTUARIA DE MOTRIL	
AUTORIDAD PORTUARIA DE PASAJES	PUERTO PASAJES
AUTORIDAD PORTUARIA DE SANTA CRUZ DE TENERIFE	
AUTORIDAD PORTUARIA DE SANTANDER	
AUTORIDAD PORTUARIA DE SEVILLA	PUERTO DE SEVILLA
AUTORIDAD PORTUARIA DE TARRAGONA	
AUTORIDAD PORTUARIA DE VALENCIA	VALENCIAPORT
AUTORIDAD PORTUARIA DE VIGO	PUERTO DE VIGO
AUTORIDAD PORTUARIA DE VILLAGARCIA DE AROSA	
AXIS PARTICIPACIONES EMPRESARIALES, SGEGR, S.A.	AXIS PARTICIPACIONES EMPRESARIALES
BABCOCK WILCOX ESPAÑOLA, S.A.	B.W.E.
BANESTO ENISA SEPI DESARROLLO, FONDO DE CAPITAL RIESGO DE RÉGIMEN SIMPLIFICADO	
BARCELONA HOLDING OLIMPICO, S.A.	HOLSA
CÁLCULO Y TRATAMIENTO DE LA INFORMACIÓN, CTI, S.A.	CTI
CENTRO DE REFERENCIA INVESTIGACIÓN, DESARROLLO E INNOVACIÓN ATM AGRUPACIÓN DE INTERESES ECONÓMICOS	CRIDA

Denominación social	Nombre Comercial
CENTRO INTERMODAL DE LOGISTICA, S.A.	CILSA
CENTRO MINERO DE PENOUTA, S.A.	
CENTRO PARA EL DESARROLLO TECNOLOGICO INDUSTRIAL	CDTI
CENTROS LOGISTICOS AEROPORTUARIOS, S.A.	
CESCE CHILE ASEGURADORA, S.A.	CESCECHILE
CESCE MEXICO, S.A. DE C.V.	CESCEMEXICO
CESCEBRASIL SEGUROS DE GARANTÍAS E CRÉDITO, S.A.	CESCEBRASIL S.G.C.
CESCEBRASIL, SEGUROS DE CRÉDITO, S.A.	CESCEBRASIL
CHRONOEXPRES, S.A.	
CIREX, S.A.	
COFIVACASA, S.A.	
COIN ASESORES, S.A.	
COLONIZACION Y TRANSFORMACION AGRARIA, S.A.	CYTASA
COMERCIAL DEL FERROCARRIL, S.A.	COMFERSA
COMPAÑÍA ARGENTINA DE SEGUROS DE CRÉDITO A LA EXPORTACIÓN, S.A.	CASCE
COMPAÑÍA DE LOS FERROCARRILES DE MADRID A ZARAGOZA Y ALICANTE, S.A. (EN LIQUIDACION)	
COMPAÑÍA DEL FERROCARRIL CENTRAL DE ARAGON, S.A. (EN LIQUIDACION)	
COMPAÑÍA ESPAÑOLA DE FINANCIACION DEL DESARROLLO COFIDES, S.A.	COFIDES
COMPAÑÍA ESPAÑOLA DE REAFIANZAMIENTO, S.A.	CERSA
COMPAÑÍA ESPAÑOLA DE SEGUROS DE CREDITO A LA EXPORTACION, S.A.	CESCE
COMPAÑÍA ESPAÑOLA DE TABACO EN RAMA, S.A.	CETARSA
COMPAÑÍA GENERAL ESPAÑOLA DE AFRICA	
CONSORCIO DE COMPENSACION DE SEGUROS	CCS
CONSORCIO DE LA ZONA FRANCA DE CÁDIZ	ZONA FRANCA CÁDIZ
CONSORCIO DE LA ZONA FRANCA DE GRAN CANARIA	
CONSORCIO DE LA ZONA FRANCA DE SANTA CRUZ DE TENERIFE	
CONSORCIO DE LA ZONA FRANCA DE VIGO	
CONSORCIO INTERNACIONAL DE ASEGURADORAS DE CRÉDITO, S.A.	CIAC
CONSORCIO PARA LA CONSTRUCCIÓN DEL AUDITORIO DE MÚSICA DE MÁLAGA	

Denominación social	Nombre Comercial
CONSORCIO RIO SAN PEDRO	
CONSORCIO VALENCIA 2007	
CORPORACIÓN ALIMENTARIA QUALITY, S.A.	
CORPORACIÓN DE RADIO Y TELEVISIÓN ESPAÑOLA, S.A.	CORPORACIÓN RTVE
CORREO HÍBRIDO, S.A.	
CORREOS TELECOM, S.A.	
DECYPAR, S.A.	DECYPAR
DEFEX, S.A.	
DESGASIFICACION Y LIMPIEZA DE TANQUES, S.A., EN LIQUIDACIÓN	DELTA
DESORCIÓN TÉRMICA, S.A.	DESOTERMIA
DISEÑO Y TECNOLOGÍA MICROELECTRÓNICA, AIE	D+T MICROELECTRÓNICA
E-INFORMA, S.A.	
EFE NEWS SERVICES, INC.	
EFEAGRO, S.A.	
EFEGESTION, S.A.	EFEGESTION
EMPRESA DE TRANSFORMACION AGRARIA, S.A.	TRAGSA
EMPRESA NACIONAL DE INNOVACION, S.A.	ENISA
EMPRESA NACIONAL DE RESIDUOS RADIACTIVOS, S.A.	ENRESA
EMPRESA PARA LA GESTION DE RESIDUOS INDUSTRIALES, S.A.	EMGRISA
ENAJENACION DE MATERIALES FERROVIARIOS, S.A.	EMFESA
ENTE PUBLICO DE RADIOTELEVISION ESPAÑOLA (en liquidación)	RTVE
ENTIDAD PÚBLICA EMPRESARIAL RED.ES	RED.ES
ENUSA INDUSTRIAS AVANZADAS, S.A.	
ENUSA-ENWESA AIE	
ENUSEGUR, S.A.	
ENWESA OPERACIONES, S.A.	
EQUIPAMIENTO DE ESPACIOS Y ESTACIONES, S.A.	EQUIDESA
EQUIPOS NUCLEARES, S.A.	ENSA
EQUIPOS TERMOMETÁLICOS, S.A.	E.T.M.

Denominación social	Nombre Comercial
ETSA DOI SRL	
EUROPEAN BULK HANDLING INSTALLATION, S.A.	E.B.H.I.
EXPASA AGRICULTURA Y GANADERÍA, S.A.	EXPASA
EXPOAGUA ZARAGOZA 2008, SOCIEDAD ANÓNIMA	
EXPRESS TRUCK, S.A.	ETSA
FABRICA NACIONAL DE MONEDA Y TIMBRE-REAL CASA DE LA MONEDA	F. N. M. T.
FERROCARRILES DE VIA ESTRECHA	FEVE
FONDICO, FONDO DE CAPITAL RIESGO	
FONDO DE LIQUIDACIÓN ASICA	SAECA FONDO ASICA
FONDO EURO-ICO, FONDO DE CAPITAL RIESGO (EN LIQUIDACIÓN)	
GERENCIA DEL SECTOR DE LA CONSTRUCCIÓN NAVAL	
GERENCIA URBANISTICA PORT-2000	PORT-2000
GESTIONES URBANISTICAS DE LA RIOJA, S.A.	GESTUR RIOJA
GRUPO CESCE SERVICIOS TECNOLÓGICOS AIE	
HIDROGUADIANA, S.A.	
HIPÓDROMO DE LA ZARZUELA, S.A.	
HULLERAS DEL NORTE S.A.	HUNOSA
INECO DO BRASIL ENGENHARIA E ECONOMÍA DO TRANSPORTE, S.L.	
INFOINVEST, S.A.	
INFORMA COLOMBIA, S.A.	
INFORMA D&B (SERVIÇOS DE GESTÃO DE EMPRESAS), SOCIEDADE UNIPessoal, LDA	
INFORMA DE VENEZUELA, S.A.	INFOVESA
INFORMA DEL PERÚ, S.A.	
INFORMA, D & B, S.A.	INFORMA
INFRAESTRUCTURAS Y EQUIPAMIENTOS HISPALENSES, S.A.	INFEHSA
INGENIERIA DE SISTEMAS PARA LA DEFENSA DE ESPAÑA, S.A.	ISDEFE
INGENIERIA Y ECONOMIA DEL TRANSPORTE, S.A.	INECO
INGENIERIA Y SERVICIOS AEROESPACIALES, S.A.	INSA
INGRUINSA, S.A.	

Denominación social	Nombre Comercial
INIEXPORT, S.A.	
INMOBILIARIA DE LA ZONA FRANCA DE CÁDIZ S.A.U.	
INMOBILIARIA DE PROMOCIONES Y ARRIENDOS, S.A.	IMPROASA
INSTITUTO DE CREDITO OFICIAL	ICO
INSTITUTO NACIONAL DE TECNOLOGÍAS DE LA COMUNICACIÓN, S.A.	INTECO
INSTITUTO PARA LA DIVERSIFICACION Y AHORRO DE LA ENERGIA	IDAE
IZAR CONSTRUCCIONES NAVALES, S.A. (EN LIQUIDACIÓN)	IZAR
JUNTA MIXTA SANTA ANA	SANTA ANA
LA ALMORAIMA, S.A.	LA ALMORAIMA
LA MUNDIAL, C.A. VENEZOLANA DE SEGUROS DE CRÉDITO Y GARANTÍAS, S.A.	LA MUNDIAL
LOTERIAS Y APUESTAS DEL ESTADO	LAE
MERCADOS CENTRALES DE ABASTECIMIENTO DE ALGECIRAS, S.A.	MERCALGECIRAS
MERCADOS CENTRALES DE ABASTECIMIENTO DE ASTURIAS, S.A.	MERCASTURIAS
MERCADOS CENTRALES DE ABASTECIMIENTO DE BADAJOZ, S.A.	MERCABADAJOZ
MERCADOS CENTRALES DE ABASTECIMIENTO DE LAS PALMAS, S.A.	MERCALASPALMAS
MERCADOS CENTRALES DE ABASTECIMIENTO DE MALAGA, S.A.	MERCAMALAGA
MERCADOS CENTRALES DE ABASTECIMIENTO, S.A.	MERCASA
MINAS DE ALMADEN Y ARRAYANES, S.A.	MAYASA
MOLYPHARMA, S.A.	
MUSEO NACIONAL DEL PRADO DIFUSIÓN, S.A.	
NAVANTIA, S.A.	
OLYMPIC MOLL, S.A.	
PARADORES DE TURISMO DE ESPAÑA, S.A.	PARADORES
PARQUE COMERCIAL LAS SALINAS, S.A.	LAS SALINAS
PARQUE EMPRESARIAL PRINCIPADO DE ASTURIAS, S.L.	PEPA, SL
PORTEL EIXO ATLÁNTICO, S.R.L	
PORTEL MAROC, S.A.R.L. (TÁNGER)	
PORTEL SERVICIOS TELEMATICOS, S.A.	PORTEL
PRERREDUCIDOS INTEGRADOS DEL SUROESTE DE ESPAÑA, S.A.	PRESUR

Denominación social	Nombre Comercial
PRODUCCIONES DE CONTENIDOS AUDIOVISUALES DE TELEVISIÓN ESPAÑOLA, S.A.	PROCASA
PROGRAMAS Y EXPLOTACIONES DE RADIODIFUSION, S.A.	PROERSA
PUERTO SECO DE MADRID, S.A.	
PUERTOS DEL ESTADO	
QUALITY FISH INDUSTRIAS PESQUERAS, S.A.	
QUALITY FOOD INDUSTRIA ALIMENTARIA, S.A.U.	
QUALITY SERVICE GESTIÓN DE SERVICIOS INTEGRALES, S.A.U.	QUALITY SERVICE G.S.I., S.A.U
RADIO NACIONAL DE ESPAÑA, S.A. (en liquidación)	RNE
RED IBEROAMERICANA DE LOGÍSTICA Y COMERCIO, S.A.	RILCO
REDALSA, S.A.	
REICASTRO, S.A., EN LIQUIDACIÓN	
REMOLCADORES DEL NOROESTE, S.A.	RENOSA
REMOLQUES MARITIMOS, S.A.	REMASA
RENFE-OPERADORA	
RUMASA, S.A.	
S. E. P. E.S. ENTIDAD PUBLICA EMPRESARIAL DE SUELO	S. E. P. E. S.
S.A. DE ELECTRÓNICA SUBMARINA	SAES
SADIM INVERSIONES, S.A.	
SAES CAPITAL, S.A.	
SAINSEL SISTEMAS NAVALES, S.A.U.	
SANIDAD ANIMAL Y SERVICIOS GANADEROS, S.A.	TRAGSEGA
SDAD. ESTATAL PARA LA EJECUCION DE PROGRAMAS Y ACTUACIONES CONMEMORATIVAS DEL V CENTENARIO DEL DESCUBRIMIENTO DE AMERICA SA (EN LIQUIDACION)	V CENTENARIO (EN LIQUIDACION)
SECREB SERVIÇOS DE ANÁLISE DE CRÉDITO LTDA	
SECREX, COMPAÑÍA DE SEGUROS DE CRÉDITO Y GARANTÍAS, S.A.	SECREX
SEPI DESARROLLO EMPRESARIAL, S.A.	SEPIDES
SEPIDES GESTION S.G.E.C.R., S.A.	
SERVICIOS DOCUMENTALES DE ANDALUCIA, S.L.	SDA
SERVICIOS Y ESTUDIOS PARA LA NAVEGACIÓN AÉREA Y LA SEGURIDAD AERONÁUTICA, S.A.	SENASA
SERVIPORT ANDALUCÍA, S.A.	

Denominación social	Nombre Comercial
SISTEMAS TECNICOS DE LOTERIAS DEL ESTADO, S.A.	S.T.L.
SOCIEDAD ANONIMA ESTATAL DE CAUCION AGRARIA	SAECA
SOCIEDAD ASTURIANA DE DIVERSIFICACIÓN MINERA, S.A.	SADIM
SOCIEDAD DE ESTIBA Y DESESTIBA DEL PUERTO DE SANTA CRUZ DE LA PALMA, APIE	ESTIPALMA
SOCIEDAD DE GESTIÓN DEL PROYECTO ALETAS, S.A.	
SOCIEDAD DE INFRAESTRUCTURAS Y EQUIPAMIENTOS PENITENCIARIOS, S.A.	SIEP
SOCIEDAD DE SALVAMENTO Y SEGURIDAD MARITIMA	SASEMAR
SOCIEDAD ESPAÑOLA DE ESTUDIOS PARA LA COMUNICACION FIJA A TRAVES DEL ESTRECHO DE GIBRALTAR, S.A.	SECEGSA
SOCIEDAD ESTATAL CANAL DE NAVARRA S.A.	CANAL DE NAVARRA
SOCIEDAD ESTATAL CORREOS Y TELEGRAFOS, S.A.	CORREOS Y TELEGRAFOS
SOCIEDAD ESTATAL DE CONMEMORACIONES CULTURALES, S.A.	
SOCIEDAD ESTATAL DE ESTIBA Y DESESTIBA DEL PUERTO DE ALCUDIA, S.A.	
SOCIEDAD ESTATAL DE ESTIBA Y DESESTIBA DEL PUERTO DE ALMERIA, S.A.	SESTIALSA
SOCIEDAD ESTATAL DE ESTIBA Y DESESTIBA DEL PUERTO DE AVILES, S.A.	
SOCIEDAD ESTATAL DE ESTIBA Y DESESTIBA DEL PUERTO DE CARTAGENA, S.A.	SESTICARSA
SOCIEDAD ESTATAL DE ESTIBA Y DESESTIBA DEL PUERTO DE CEUTA, S.A.	ESTIB CEUTA, S.A.
SOCIEDAD ESTATAL DE ESTIBA Y DESESTIBA DEL PUERTO DE FERROL, S.A.	SEYDFE
SOCIEDAD ESTATAL DE ESTIBA Y DESESTIBA DEL PUERTO DE GANDIA, S.A.	SEGASA
SOCIEDAD ESTATAL DE ESTIBA Y DESESTIBA DEL PUERTO DE GIJON, S.A.	GESTIBA
SOCIEDAD ESTATAL DE ESTIBA Y DESESTIBA DEL PUERTO DE IBIZA, S.A.	
SOCIEDAD ESTATAL DE ESTIBA Y DESESTIBA DEL PUERTO DE LA CORUÑA, S.A.	SESTICO
SOCIEDAD ESTATAL DE ESTIBA Y DESESTIBA DEL PUERTO DE LA LUZ Y LAS PALMAS, S.A.	
SOCIEDAD ESTATAL DE ESTIBA Y DESESTIBA DEL PUERTO DE MAHON, S.A.	
SOCIEDAD ESTATAL DE ESTIBA Y DESESTIBA DEL PUERTO DE MARIN, S.A.	SESTIMAR, S.A.
SOCIEDAD ESTATAL DE ESTIBA Y DESESTIBA DEL PUERTO DE MELILLA, S.A.	SESTIMESA
SOCIEDAD ESTATAL DE ESTIBA Y DESESTIBA DEL PUERTO DE MOTRIL, S.A.	SESTIMOSA
SOCIEDAD ESTATAL DE ESTIBA Y DESESTIBA DEL PUERTO DE PALMA DE MALLORCA, S.A.	
SOCIEDAD ESTATAL DE ESTIBA Y DESESTIBA DEL PUERTO DE PASAJES, S.A.	SESPA, S.A.
SOCIEDAD ESTATAL DE ESTIBA Y DESESTIBA DEL PUERTO DE SAN SEBASTIAN DE LA GOMERA, S.A.	SESTIGA

Denominación social	Nombre Comercial
SOCIEDAD ESTATAL DE ESTIBA Y DESESTIBA DEL PUERTO DE SANTANDER, S.A.	SESTISAN
SOCIEDAD ESTATAL DE ESTIBA Y DESESTIBA DEL PUERTO DE SEVILLA, S.A.	SESTISE
SOCIEDAD ESTATAL DE ESTIBA Y DESESTIBA DEL PUERTO DE VIGO S.A.	S.E.E.D. DEL PUERTO DE VIGO
SOCIEDAD ESTATAL DE ESTIBA Y DESESTIBA DEL PUERTO DE VILLAGARCIA DE AROSA, S.A.	SESTIVA,S.A.
SOCIEDAD ESTATAL DE ESTIBA Y DESESTIBA DEL PUERTO LA ESTACA DE EL HIERRO, S.A.	SESTIHIERRO
SOCIEDAD ESTATAL DE GESTION DE ACTIVOS, S.A.	AGESA
SOCIEDAD ESTATAL DE GESTION INMOBILIARIA DE PATRIMONIO, S.A.	SEGIPSA
SOCIEDAD ESTATAL DE INFRAESTRUCTURAS AGRARIAS DE LA MESETA SUR, S.A.	SEIASA MESETA SUR
SOCIEDAD ESTATAL DE INFRAESTRUCTURAS AGRARIAS DEL NORDESTE, S.A.	SEIASA NORDESTE
SOCIEDAD ESTATAL DE INFRAESTRUCTURAS AGRARIAS DEL NORTE, S.A.	SEIASA NORTE
SOCIEDAD ESTATAL DE INFRAESTRUCTURAS AGRARIAS DEL SUR Y ESTE, S.A.	SEIASA SUR Y ESTE
SOCIEDAD ESTATAL DE INFRAESTRUCTURAS DEL TRANSPORTE TERRESTRE, S.A.	SEITT
SOCIEDAD ESTATAL DE PARTICIPACIONES INDUSTRIALES	SEPI
SOCIEDAD ESTATAL ESPAÑOLA P4R, S.A.	P4R
SOCIEDAD ESTATAL PARA EL DESARROLLO DEL DISEÑO Y LA INNOVACION, S.A.	DDI
SOCIEDAD ESTATAL PARA EL DESARROLLO TECNOLÓGICO DEL TURISMO, S.A.	SEDETTUR
SOCIEDAD ESTATAL PARA EXPOSICIONES INTERNACIONALES, S.A.	
SOCIEDAD ESTATAL PARA LA ACCIÓN CULTURAL EN EL EXTERIOR, S.A.	SEACEX
SOCIEDAD ESTATAL PARA LA GESTIÓN DE LA INNOVACIÓN Y LAS TECNOLOGÍAS TURÍSTICAS, S.A.	SEGITUR
SOCIEDAD ESTATAL PARA LA PROMOCIÓN Y ATRACCIÓN DE INVERSIONES EXTERIORES, S.A.	INVEST IN SPAIN
SOCIEDAD GENERAL DE LAS BAHÍAS DE CÁDIZ Y ALGECIRAS, S.A.	SOGEBAC, S.A.
SOCIEDAD MERCANTIL ESTATAL RADIO NACIONAL DE ESPAÑA, S.A.	
SOCIEDAD MERCANTIL ESTATAL TELEVISIÓN ESPAÑOLA, S.A.	
SOCIEDAD PARA EL DESARROLLO INDUSTRIAL DE ANDALUCIA, S.A.	SODIAN
SOCIEDAD PARA EL DESARROLLO INDUSTRIAL DE EXTREMADURA, S.A.	SODIEX
SOCIEDAD PÚBLICA DE ALQUILER, S.A.	
SOLUCIONES FERROLANAS, S.A.	SOFESA
SUELO EMPRESARIAL DEL ATLÁNTICO, S.L.	
SUELO INDUSTRIAL DE GALICIA, S.A.	SIGALSA

Denominación social	Nombre Comercial
TECNOLOGIA E INVESTIGACION FERROVIARIA, S.A.	TIFSA
TECNOLOGIA, ARQUITECTURA Y SISTEMAS, S.A.	TARSIS
TECNOLOGIAS Y SERVICIOS AGRARIOS, S.A.	TRAGSATEC
TECONMA, S.A.	
TELEVISION ESPAÑOLA, S.A. (en liquidación)	TVE
VALENCIA PLATAFORMA INTERMODAL Y LOGISTICA, S.A.	VPI LOGISTICA
VIGO ACTIVO SOCIEDAD DE CAPITAL RIESGO DE RÉGIMEN SIMPLIFICADO, S.A.	
VIÑEDOS ESPAÑOLES, S.L.	
WORLD TRADE CENTER BARCELONA, S.A.	
WORLD TRADE CENTER MÁLAGA, S.A.	WTCM

2.1.2. Sector Público Empresarial Autónomico

Denominación social	Nombre Comercial
JUNTA DE ANDALUCÍA	
1908 PUERTO DE MOTRIL A.I.E. (3)	MOTRILPORT
AGENCIA ANDALUZA DE COOPERACIÓN INTERNACIONAL PARA EL DESARROLLO	
AGENCIA ANDALUZA DE LA ENERGIA	
AGENCIA DE INNOVACIÓN Y DESARROLLO DE ANDALUCÍA IDEA	
AGENCIA PÚBLICA DE PUERTOS DE ANDALUCIA	EPPA
AGENCIA PÚBLICA EMPRESARIAL DE LA RADIO Y TELEVISION DE ANDALUCIA	R.T.V.A.
APARTAHOTEL TREVENQUE, S.A. (11)	
ÁREA DE SERVICIOS DE DESPEÑAPERROS (1)	
AT4 WIRELESS (ANTES CENTRO DE TECNOLOGIA DE LAS COMUNICACIONES, S.A.)	
BIC-EURONOVA, S.A. (1)	
CANAL SUR RADIO, S.A.	C.S.R.
CANAL SUR TELEVISION, S.A.	CSTV
CARTUJA 93, S.A. (3)	SEVILLA-TECNOPOLIS
CEDER SIERRA DE CADIZ, S.A (1)	
CEDER, PARQUE NATURAL LOS ALCORNOCALES, S.A. (1)	
CENTRO DE EMPRESAS PABELLON DE ITALIA	
CENTRO DE INNOVACIÓN Y TRANSFERENCIA DE TECNOLOGÍA DE ANDALUCIA, S.A.U.	CITANDALUCÍA
CENTRO DE TRANSPORTES DE MERCANCIAS DE SEVILLA, S.A.	CTM
CENTRO DE TURISMO DE INTERIOR DE ANDALUCIA, S.A.U.	CENTIA
CETECOM CHILE, S.A.	
CETURSA SIERRA NEVADA, S.A. (1)	
CONSEJO AUDIOVISUAL DE ANDALUCÍA	
CORPORACIÓN EMPRESARIAL DE LA UNIVERSIDAD DE CÓRDOBA, S.A.	
EMPRESA ANDALUZA DE GESTION DE INSTALACIONES Y TURISMO JUVENIL, S.A.	INTURJOVEN
EMPRESA DE GESTION MEDIOAMBIENTAL, S.A.	EGMASA
EMPRESA PARA LA INCORPORACIÓN SOCIAL FUNDAGRO, S.L.	
EMPRESA PUBLICA DE DEPORTE ANDALUZ, S.A.	EPDA
EMPRESA PUBLICA DE EMERGENCIAS SANITARIAS	EPES

Denominación social	Nombre Comercial
EMPRESA PUBLICA DE GESTION DE PROGRAMAS CULTURALES	EPGPC
EMPRESA PUBLICA DE SUELO DE ANDALUCIA	EPSA
EMPRESA PÚBLICA HOSPITAL ALTO GUADALQUIVIR	HOSPITAL ALTO GUADALQUIVIR
EMPRESA PUBLICA HOSPITAL DE LA COSTA DEL SOL	HCSOL
EMPRESA PUBLICA HOSPITAL DE PONIENTE DE ALMERIA	
EMPRESA PUBLICA PARA EL DESARROLLO AGRARIO Y PESQUERO DE ANDALUCIA, S.A.	DAPSA
EMPRESA PÚBLICA SANITARIA BAJO GUADALQUIVIR	
ENTE PÚBLICO ANDALUZ DE INFRAESTRUCTURAS Y SERVICIOS EDUCATIVOS	
ESCUELA ANDALUZA DE SALUD PUBLICA, S.A.	EASP
ESTADIO OLIMPICO DE SEVILLA, S.A. (3)	
EXTENDA-AGENCIA ANDALUZA DE PROMOCIÓN EXTERIOR, S.A.	EXTENDA
FABRICADOS PARA LA AUTOMOCIÓN DEL SUR, S.A.	FASUR
FERROCARRILES DE LA JUNTA DE ANDALUCÍA	
FOMENTO EMPRESARIAL, S.A.(EN LIQUIDACION)	
FOMENTO, ASISTENCIA Y GESTIÓN INTEGRAL DE ANDALUCIA, S.L.	
GESTION DE INFRAESTRUCTURAS DE ANDALUCIA, S.A.	
HIJOS DE ANDRES MOLINA, S.A. (EN LIQUIDACIÓN)	
INCUBADORAS DE EMPRENDEDORES DE ANDALUCIA S.L.U.	INCUBA
INFRAESTRUCTURAS TURÍSTICAS DE ANDALUCIA, S.A.U.	INTASA
INGENIERÍA Y CALIDAD DEL SUR, A.I.E.	
INICIATIVAS DEL NORESTE DE GRANADA, S.A. (1)	
INICIATIVAS LEADER COMARCA LOS VELEZ, S.A. (1)	
INSTITUTO ANDALUZ DE FINANZAS	INAFIN
INSTITUTO ANDALUZ DE PATRIMONIO HISTÓRICO	
INVERSIONES Y GESTIÓN DE CAPITAL DE RIESGO DE ANDALUCÍA, S.A.U.	INVERCARIA
LINARES FIBRAS INDUSTRIALES, S.A.U.	LIFISA
MÁLAGA PORT, AIE (11)	
ORQUESTA DE SEVILLA, S.A. (1)	OSSA
PARQUE CIENTIFICO-TECNOLOGICO DEL ACEITE Y DEL OLIVAR, S.A. (1)	GEOLIT
PARQUE LOGÍSTICO DE CÓRDOBA S.A. (1)	

Denominación social	Nombre Comercial
PARQUE TECNOLOGICO DE ANDALUCIA, S.A. (1)	
PARQUE TECNOLÓGICO Y AERONÁUTICO DE ANDALUCIA, S.L.	AERÓPOLIS
PROMONEVADA, S.A. (11)	
SANTANA MILITAR, S.L.	
SANTANA MOTOR ANDALUCIA, S.L.U.	
SANTANA MOTOR, S.A.	
SIERRA NEVADA CLUB AGENCIA DE VIAJES, S.A. (11)	
SOCIEDAD ANDALUZA PARA EL DESARROLLO DE LA SOCIEDAD DE LA INFORMACIÓN, S.A.U.	SADESI
SOCIEDAD ANDALUZA PARA EL DESARROLLO DE LAS TELECOMUNICACIONES, S.A.	SANDETEL
SOCIEDAD DE FOMENTO DE INVERSIONES DE HUELVA, S.C.R., S.A. (1)	
SOCIEDAD PARA EL DESARROLLO ENERGETICO DE ANDALUCIA, S.A. (EN LIQUIDACIÓN)	SODEAN
SOCIEDAD PARA EL IMPULSO DEL TALENTO,TALENTIA, S.L.U.	TALENTIA
SOCIEDAD PARA LA PROMOCION Y RECONVERSION ECONOMICA DE ANDALUCIA S.A.	SOPREA
SOCIEDAD PROMOTORA DEL PLAN ESPECIAL DEL PUERTO DE MÁLAGA (3)	
SURAVAL, S.G.R.(1)	
TEATRO DE LA MAESTRANZA Y SALAS DEL ARENAL DE SEVILLA, S.A. (1)	
TECNO BAHÍA, S.L.	
TURISMO ANDALUZ, S.A.	TURASA
UCO-GEST, S.L.U.	
UCODEPORTE, S.L.	
UCOIDIOMAS, S.L.	
UCOTIENDA, S.L.	
UNIÓN ANDALUZA DE AVALES, S.G.R. (1)	AVALUNON
UPO GEST SOCIEDAD LIMITADA	
VERIFICACIONES INDUSTRIALES DE ANDALUCIA, S.A.	VEIASA
ZAL BAHÍA DE ALGECIRAS S.A. (3)	
DIPUTACIÓN GENERAL DE ARAGÓN	
AERONAUTICA DE LOS PIRINEOS, S.A.	
AGENCIA DE CALIDAD Y PROSPECTIVA UNIVERSITARIA DE ARAGÓN	
ARAGÓN EXTERIOR, S.A.	

Denominación social	Nombre Comercial
ARAGONESA DE GESTIÓN DE RESIDUOS, S.A.	ARAGERSA
ARAGONESA DE SERVICIOS TELEMÁTICOS	
ASITEL SERVICIO DE INTERPRETACION TELEFONICA, S.A.	
AVALIA ARAGON, SOCIEDAD DE GARANTÍA RECÍPROCA (1)	
CENTRO DRAMÁTICO DE ARAGÓN, S.A.U.	
CENTRO EUROPEO DE EMPRESAS E INNOVACION DE ARAGON, S.A. (3)	CEEIARAGON, S.A.
CENTRO INV. Y TECNOLOGÍA AGROALIMENTARIA ARAGÓN	
CIUDAD DEL MOTOR DE ARAGÓN,S.A. (1)	
CONSEJO ARAGONÉS DE PERSONAS MAYORES	
CONSEJO DE LA JUVENTUD DE ARAGÓN	
CORPORACIÓN ARAGONESA DE RADIO Y TELEVISIÓN	
CORPORACION EMPRESARIAL PÚBLICA DE ARAGÓN S.L.	
DESARROLLO DE INICIATIVAS TURÍSTICAS DEL MATARRAÑA S.A. (1)	
EMPRESA PÚBLICA ARAGONESA DEL BANCO DE SANGRE Y TEJIDOS	
ESCUELA SUPERIOR DE HOSTELERIA DE ARAGON, S.A.	
ESTACION ADUANERA DE ZARAGOZA Y SERVICIOS COMPLEMENTARIOS, S.A. (1)	
FERIA DE ZARAGOZA (1)	
FOMENTO Y DESARROLLO DEL VALLE DE BENASQUE, S.A. (1)	
GESTIÓN DE RESIDUOS HUESCA, S.A.(1)	
GESTORA TURISTICA DE SAN JUAN DE LA PEÑA, S.A.	
INFRAESTRUCTURAS Y SERVICIOS DE TELECOMUNICACIONES DE ARAGÓN S.A.	ARAGON TELECOM
INMUEBLES GRAN TEATRO FLETA S.L.	
INSTITUTO ARAGONÉS DE CIENCIAS DE LA SALUD	
INSTITUTO ARAGONES DE FOMENTO	IAF
INSTITUTO ARAGONÉS DE GESTIÓN MEDIOAMBIENTAL	
INSTITUTO ARAGONÉS DEL AGUA	
INSTITUTO TECNOLOGICO DE ARAGON	
NIEVE DE ARAGON, S.A. (1)	
PABELLÓN DE ARAGÓN EXPO 2008, S.A.	
PARQUE TECNOLÓGICO DEL MOTOR DE ARAGON, S.A. (11)	

Denominación social	Nombre Comercial
PARQUE TECNOLÓGICO WALQA, S.A. (1)	
PARQUE TEMÁTICO DE LOS PIRINEOS, S.A. (1)	
PLATAFORMA LOGISTICA DE ZARAGOZA PLAZA, S.A. (1)	PLAZA
PLATEA GESTIÓN, S.A. (3)	
PLAZA DESARROLLOS LOGISTICOS S.L. (11)	
PLAZA SERVICIOS AÉREOS, S.A. (11)	
PLHUS PLATAFORMA LOGÍSTICA, S.L.U. (1)	
PROMOCIÓN AEROPUERTO DE ZARAGOZA, S.A. (1)	
RADIO AUTONÓMICA DE ARAGÓN, S.A.	
SAVIA CAPITAL INVERSIÓN S.A.	
SOCIEDAD DE DESARROLLO MEDIOAMBIENTAL DE ARAGÓN, S.A.	SODEMASA
SOCIEDAD DE INFRAESTRUCTURAS RURALES ARAGONESAS, S.A.	
SOCIEDAD DE PROMOCIÓN Y GESTIÓN DEL TURISMO ARAGONÉS, S.A.	
SOCIEDAD PARA EL DESARROLLO DE CALAMOCHA S.A. (1)	
SOCIEDAD PARA EL DESARROLLO INDUSTRIAL DE ARAGÓN, S.A.	SODIAR
SOCIEDAD PARA LA PROMOCIÓN Y DESARROLLO EMPRESARIAL DE TERUEL, S.A. (2)	SUMA TERUEL
SUELO Y VIVIENDA DE ARAGÓN, S.L.	
TELEVISIÓN AUTONÓMICA DE ARAGÓN, S.A.	
ZARAGOZA ALTA VELOCIDAD, S.A. (3)	ZAV
PRINCIPADO DE ASTURIAS	
112 ASTURIAS	
BOMBEROS DEL PRINCIPADO DE ASTURIAS	
CIUDAD INDUSTRIAL VALLE DEL NALON, S.A.U.	VALNALON
COMPAÑÍA PARA LA GESTIÓN DE LOS RESIDUOS SÓLIDOS EN ASTURIAS, S.A. (11)	COGERSA, S.A.
CONSEJO ECONÓMICO Y SOCIAL DEL PRINCIPADO DE ASTURIAS	
CONSORCIO DE TRANSPORTES DE ASTURIAS	
CONSORCIO PARA LA GESTION DEL MUSEO ETNOGRAFICO DE GRANDAS DE SALIME	
DESARROLLO INTEGRAL DE TARAMUNDI, S.A. (1)	
ENTE PÚBLICO DE COMUNICACIÓN DEL PRINCIPADO DE ASTURIAS	
ENTE PÚBLICO SERVICIOS TRIBUTARIOS	

Denominación social	Nombre Comercial
GABINETE DE SERVICIOS TÉCNICOS DE INSPECCION DE CABLES S.L. (11)	
GESTION DE INFRAESTRUCTURAS CULTURALES, TURISTICAS Y DEPORTIVAS DEL PRINCIPADO DE ASTURIAS S.A.	
GESTION DE INFRAESTRUCTURAS PUBLICAS DE TELECOMUNICACIONES DEL PRINCIPADO DE ASTURIAS, S.A.	
GESTIÓN DE INFRAESTRUCTURAS SANITARIAS DEL PRINCIPADO DE ASTURIAS S.A.U.	GISPASA
GIJÓN AL NORTE, S.A. (3)	
INSPECCION TECNICA DE VEHICULOS DE ASTURIAS, S.A.	ITVASA
INSTITUTO DE DESARROLLO ECONÓMICO DEL PRINCIPADO DE ASTURIAS	IDEPA
INVERASTURIAS I, F.I. CAPITAL-RIESGO (3)	
LA CUCHILLERÍA DE TARAMUNDI, S.A. (1)	
LONJA GIJON-MUSEL, S.A. (2)	
NUEVA RULA DE AVILES S.A. (2)	
PARQUE DE LA PREHISTORIA, S.A. UNIPERSONAL	
PRODUCTORA DE PROGRAMAS DEL PRINCIPADO DE ASTURIAS, S.A.	
PROTEINAS Y GRASAS DEL PRINCIPADO, S.A. (11)	
RADIO DEL PRINCIPADO DE ASTURIAS, S.A.	
REAL INSTITUTO DE ESTUDIOS ASTURIANOS	RIDEA
SEDES, S.A.	
SERVICIO DE SALUD PRINCIPADO DE ASTURIAS	
SERVICIO REGIONAL DE INVESTIGACIÓN Y DESARROLLO AGROALIMENTARIO	
SOCIEDAD ASTURIANA DE ESTUDIOS ECONOMICOS E INDUSTRIALES, S.A.	SADEI
SOCIEDAD DE PROMOCIÓN EXTERIOR PRINCIPADO DE ASTURIAS, S.A.	ASTUREX
SOCIEDAD DE SERVICIOS DEL PRINCIPADO DE ASTURIAS, S.A	
SOCIEDAD INMOBILIARIA DEL REAL SITIO COVADONGA, S.A.	
SOCIEDAD MIXTA ASTURIANA DEL TRANSPORTE, S.A. (1)	
SOCIEDAD MIXTA CENTRO DE TRANSPORTES DE GIJON, S.A. (1)	
SOCIEDAD MIXTA DE GESTION Y PROMOCION DEL SUELO, S.A. (1)	SOGEPSA
SOCIEDAD PARA EL DESARROLLO DE LA COMARCAS MINERAS, S.A. (2)	SODECO
SOCIEDAD REGIONAL DE PROMOCION DEL PRINCIPADO DE ASTURIAS, S.A.	S.R.P.
SOCIEDAD REGIONAL DE RECAUDACION DEL PRINCIPADO DE ASTURIAS, S.A. (1)	
SOCIEDAD REGIONAL DE TURISMO, S.A.	

Denominación social	Nombre Comercial
SODECO GESTIÓN, S.L. (11)	
SRP PARTICIPACIONES, S.L.	
TELEVISIÓN DEL PRINCIPADO DE ASTURIAS, S.A.	
VIVIENDAS DEL PRINCIPADO DE ASTURIAS, S.A.	VIPASA
ZONA DE ACTIVIDADES LOGÍSTICAS E INDUSTRIALES DE ASTURIAS, S.A (3)	ZALIA, S.A.
COMUNIDAD AUTÓNOMA DE BALEARES	
AGENCIA BALEAR DEL AGUA Y DE LA CALIDAD AMBIENTAL	
AGÈNCIA DE COOPERACIÓ INTERNACIONAL DE LES ILLES BALEARS	
BALEARES INNOVACION TELEMATICA, S.A.	BITEL
CAIB PATRIMONI S.A.U.	
CARN ILLA, S.A. (1)	
CONSEJO ECONÓMICO Y SOCIAL ILLES BALEARS	
CONSORCIO DE TRANSPORTES DE MALLORCA	
DESENVOLUPAMENT DIGITAL BALEAR, S.L	
ENS PÚBLIC DE RADIOTELEVISIÓ DE LES ILLES BALEARS	
ENTE PUBLICO ESPAIS DE NATURA BALEAR	
FERIAS Y CONGRESOS DE BALEARES S.A.	FICOBALSA
FONS DE GARANTIA AGRARIA I PESQUERA DE LES ILLES BALEARS	FOGAIBA
GESTIO D'EMERGENCIAS DE LES ILLES BALEARS, S.A.	GEIBSA
GESTION SANITARIA DE MALLORCA	GESMA
GESTION URBANISTICA DE BALEARES, S.A. (3)	
INSTITUTO BALEAR DE INFRAESTRUCTURAS Y SERVICIOS EDUCATIVOS Y CULTURALES	IBISEC
INSTITUTO BALEAR DE LA NATURALEZA	IBANAT
INSTITUTO BALEAR DE LA VIVIENDA	IBAVI
INSTITUTO BALEAR DEL TURISMO	IBATUR
INSTITUTO DE BIOLOGIA ANIMAL DE BALEARES, S.A. (1)	IBABSA
INSTITUTO DE ESTRATEGIA TURÍSTICA DE LAS ILLES BALEARS	INESTUR
INSTITUTO DE INNOVACION EMPRESARIAL DE LAS ISLAS BALEARES	IBDI
INSTITUTO DE LA JUVENTUD DE EIVISSA Y FORMENTERA	
INSTITUTO DE LA JUVENTUD DE MENORCA	

Denominación social	Nombre Comercial
MULTIMEDIA DE LAS ILLES BALEARS, S.A.	
PALAU DE CONGRESOS DE PALMA S.A. (1)	
PARCBIT DESENVOLUPAMENT S.A.	BIT
PUERTOS DE LAS ILLES BALEARS	
RADIO DE LES ILLES BALEARS S.A.	
SERVEIS D'INFORMACIÓ TERRITORIAL DE LES ILLLES BALEARS, S.A. (11)	SITIBSA
SERVICIO DE SALUD DE LAS ISLAS BALEARES	IBSALUT
SERVICIOS DE MEJORA AGRARIA, S.A.	SEMILLA
SERVICIOS FERROVIARIOS DE MALLORCA	SFM
TELEVISIÓ DE LES ILLES BALEARS S.A.	
COMUNIDAD DE CANARIAS	
CANARIAS CONGRESS BUREAU, MASPALOMAS G.C., S.A. (1)	C.C.B. MASPALOMAS
CANARIAS CONGRESS, BUREAU, TENERIFE SUR, S.A.	C.C.B. TENERIFE
CANARIAS CULTURA EN RED, S.A	
CARTOGRAFICA DE CANARIAS, S.A. (1)	GRAFCAN
COMUNIDAD DE AGUAS "POZO LA QUINTA" (11)	
CONSEJO ECONOMICO Y SOCIAL DE CANARIAS	
CONSEJOS REGULADORES DE VINOS DE CANARIAS	
ENTE PUBLICO RADIOTELEVISION CANARIA	RTVC
ESCUELA DE SERVICIOS SANITARIOS Y SOCIALES DE CANARIAS	ESSCAN
GESTION DE SERVICIOS PARA LA SALUD Y SEGURIDAD EN CANARIAS (antes Gestion sanitaria de Canarias)	G.S.C.
GESTIÓN DEL MEDIO RURAL DE CANARIAS S.A.(ANTES MERCADOS EN ORIGEN DE PRODUCTOS AGRARIOS DE CANARIAS, S.A.U.)	MERCOCANARIAS
GESTION RECAUDATORIA DE CANARIAS, S.A.	GRECASA
GESTIÓN URBANISTICA DE LAS PALMAS, S.A. (1)	GESTUR LAS PALMAS
GESTION URBANISTICA DE TENERIFE, S.A. (1)	GESTUR TENERIFE
GESTIÓN Y PLANEAMIENTO TERRITORIAL Y MEDIOAMBIENTAL , S.A.	GESPLAN
GESTUR CAJA-CANARIAS INVERSIONES Y DESARROLLO (11)	
GRAN TELESCOPIO CANARIAS, S.A. (2)	GRANTECAN
HOTELES ESCUELA DE CANARIAS, S.A.	HECAN
INSTITUTO TECNOLOGICO DE CANARIAS, S.A.	I.T.C.

Denominación social	Nombre Comercial
MEGATURBINAS DE ARINAGA, S.A. (3)	
PARQUES EOLICOS GAVIOTA, S.A. (3)	
POLIGONO INDUSTRIAL DE GRANADILLA, S.A. (3)	
PROMOTUR TURISMO CANARIAS, S.A.	
PROYECTO MONUMENTAL MONTAÑA TINDAYA, S.A.	TINDAYA
PUERTOS CANARIOS	
RADIO PÚBLICA DE CANARIAS S.A,	
REGIONAL GEODATA AIR, S.A (1)	
SOCIEDAD ANONIMA DE PROMOCION DEL TURISMO NATURALEZA Y OCIO	SATURNO
SOCIEDAD CANARIA DE FOMENTO ECONOMICO, S.A.	PROEXCA
SOCIEDAD DE AVALES DE CANARIAS, S.G.R. (1)	SOGAPYME
SOCIEDAD PARA EL DESARROLLO ECONOMICO DE CANARIAS, S.A.	SODECAN
TELEVISION PUBLICA DE CANARIAS, S.A. (UNIPERSONAL)	TVPC
VIVIENDAS SOCIALES E INFRAESTRUCTURAS DE CANARIAS, S.A.	VISOCAN
DIPUTACIÓN REGIONAL DE CANTABRIA	
ABEREKIN, S.A. (1)	
CIUDAD DE TRANSPORTES DE SANTANDER CITRASA, S.A.	CITRASA
CONSEJO ASESOR DE RADIOTELEVISIÓN ESPAÑOLA EN CANTABRIA	CARTVE
CONSEJO DE LA JUVENTUD DE CANTABRIA	
CONSEJO DE LA MUJER DE CANTABRIA	
CONSEJO ECONOMICO Y SOCIAL DE CANTABRIA	
ECOPARQUE MIOÑO, S.L. (1)	
EL SOPLAO, S.L.	
EMPREDINSER,S.L	
EMPRESA CÁNTABRA DE DESARROLLO DE NUEVAS TECNOLOGÍAS DE ADMINISTRACIÓN, S.L.	EMCANTA
EUROGENETICA DEL ECUADOR, S.A. (11)	
FUNDACIÓN PÚBLICA MARQUÉS DE VALDECILLA	
GESTION DE VIVIENDAS E INFRAESTRUCTURAS EN CANTABRIA, S.L.	GESVICANSA
GESTIÓN INFRAESTRUCTURAS EDUCATIVAS EN CANTABRIA, S.L.	GIEDUCAN
GRAN CASINO DEL SARDINERO, S.A. (1)	

Denominación social	Nombre Comercial
INSTITUTO DE FIANZAS DE CANTABRIA	
MEDIO AMBIENTE, AGUA, RESIDUOS Y ENERGÍA DE CANTABRIA, S.A.	MARE
PARQUE EMPRESARIAL DE CANTABRIA, S.L. (3)	
PUERTOS DE CANTABRIA	
SANTANDER CENTRO ABIERTO S.A. (1)	
SERVICIOS DE EMERGENCIAS DE CANTABRIA, S.A. (SEMCA)	SEMCA
SISTEMAS MEDIOAMBIENTALES DE CANTABRIA, S.A.	
SOCIEDAD DE ACTIVOS INMOBILIARIOS CAMPUS COMILLAS, S.L.	
SOCIEDAD DE GESTIÓN DE INFRAESTRUCTURAS SANITARIAS DE CANTABRIA, S.L.	GISCAN
SOCIEDAD DE GESTION ENERGETICA DE CANTABRIA, S.L.	GENERCAN
SOCIEDAD GESTORA DE ACTIVOS INMOBILIARIOS DE CANTABRIA, S.L.	GESAICAN
SOCIEDAD GESTORA DEL AÑO JUBILAR LEBANIEGO, S. L.	
SOCIEDAD GESTORA DEL PARQUE CIENTÍFICO-TECNOLÓGICO DE CANTABRIA, S.L.	PCTCAN
SOCIEDAD PARA EL DESARROLLO REGIONAL DE CANTABRIA, S.A.	SODERCAN
SOCIEDAD REGIONAL CANTABRA DE I+D+I, S.L.	IDICAN
SOCIEDAD REGIONAL CANTABRA DE PROMOCION TURISTICA, S.A.	CANTUR
SOCIEDAD REGIONAL DE COORDINACIÓN FINANCIERA CON LAS EMPRESAS PÚBLICAS DE LA COMUNIDAD AUTÓNOMA DE CANTABRIA, S.L.	CEP CANTABRIA
SOCIEDAD REGIONAL DE CULTURA Y DEPORTE S.L.	
SOCIEDAD REGIONAL DE TURISMO DE CANTABRIA, S.A.	
SOCIEDAD REGIONAL PARA LA GESTION Y PROMOCION DE ACTIVIDADES CULTURALES DEL PALACIO DE FESTIVALES, S.A.	
SUELO INDUSTRIAL DE CANTABRIA, S.L.	SICAN
SUELO INDUSTRIAL DE MARINA Y MEDIO CUDEYO 2006, S.L.	
SUELO INDUSTRIAL DE TORRELAVEGA, S.L. (1)	
SUELO INDUSTRIAL DE VALLEGON 2006, S.L.	
SUELO INDUSTRIAL LA PASIEGA, S.L	
JUNTA DE COMUNIDADES DE CASTILLA-LA MANCHA	
AGENCIA DE CAPTACIÓN DE INVERSIONES DE CASTILLA LA MANCHA	
AGENCIA DE GESTION DE LA ENERGIA DE CASTILLA- LA MANCHA, S.A.	
AGUAS DE CASTILLA-LA MANCHA	
CONSEJOS DE LA JUVENTUD	

Denominación social	Nombre Comercial
DON QUIJOTE DE LA MANCHA 2005, S.A.	
EMPRESA AUXILIAR DE SERVICIOS, INFRAESTRUCTURAS Y ASISTENCIA, S.A.	ESINSA
EMPRESA REGIONAL DE SUELO Y VIVIENDA DE CASTILLA LA MANCHA	
ENTE PÚBLICO DE RADIO-TELEVISION DE CASTILLA-LA MANCHA	RTVCM
FONDO CLM INVERSIÓN EMPRESARIAL EN CASTILLA LA MANCHA, F.C.R. (2)	
GESTIÓN AMBIENTAL DE CASTILLA-LA MANCHA, S.A.	
GESTION DE INFRAESTRUCTURAS DE CASTILLA LA MANCHA;S.A.	
INSTITUTO DE FINANZAS DE CASTILLA-LA MANCHA, S.A.	IFCAM
INSTITUTO DE PROMOCIÓN EXTERIOR DE CASTILLA- LA MANCHA	
INSTITUTO DE PROMOCIÓN TURÍSTICA DE CASTILLA-LA MANCHA, S.A.	
INSTITUTO DE SISTEMAS FOTOVOLTAICOS DE CONCENTRACIÓN, S.A.	ISFOC
RADIO AUTONOMICA DE CASTILLA-LA MANCHA, S.A.	
SERVICIOS HOSPITALARIOS GENERALES, S.L.	
SERVICIOS, INSPECCIÓN Y CERTIFICACIÓN AGROALIMENTARIA DE CASTILLA-LA MANCHA, S.A.	SEICAMAN
SOCIEDAD DE CARRETERAS DE CASTILLA LA MANCHA	
SOCIEDAD GESTORA DE LA AUTOVIA DE LA SAGRA S.A.	
SOCIEDAD GESTORA DE LA AUTOVIA DEL IV CENTENARIO S.A.	
SOCIEDAD PARA EL DESARROLLO INDUSTRIAL DE CASTILLA-LA MANCHA (3)	SODICAMAN
TELEVISION AUTONOMICA DE CASTILLA-LA MANCHA, S.A.	CMT
TOLETUM VISIGODO (1)	
JUNTA DE CASTILLA Y LEÓN	
ADE FINANCIACIÓN, S.A.	
AGENCIA DE INVERSIONES Y SERVICIOS DE CASTILLA Y LEÓN	
AGRUPACION DE PRODUCTORES DE PATATA DE CASTILLA-LEON, S.A.	APPACALE
CENTROS EUROPEOS DE EMPRESAS E INNOVACION DE CASTILLA Y LEON S.A. (3)	CEICAL
CONSEJO ECONOMICO Y SOCIAL DE CASTILLA-LEON	
CONSEJO JUVENTUD CASTILLA Y LEÓN	
CURSOS INTERNACIONALES DE LA UNIVERSIDAD DE SALAMANCA	
ENTE REGIONAL DE LA ENERGIA DE CASTILLA Y LEON	
GESTION DE INFRAESTRUCTURAS DE CASTILLA Y LEÓN, S.A.	GICAL

Denominación social	Nombre Comercial
INSTITUTO TECNOLÓGICO AGRARIO DE CASTILLA Y LEÓN	
LEON ALTA VELOCIDAD 2003, S.A.(3)	
PALENCIA ALTA VELOCIDAD S.A. (3)	
SOCIEDAD DE GESTION URBANISTICA DE CASTILLA-LEON, S.A. (1)	GESTURCAL
SOCIEDAD DE PROMOCION DEL TURISMO EN CASTILLA-LEON, S.A.	SOTUR
SOCIEDAD INVESTIGACION Y EXPLOTACION MINERA DE CASTILLA Y LEON, S.A. (2)	SIEMCAL
SOCIEDAD PÚBLICA DE MEDIO AMBIENTE DE CASTILLA Y LEÓN S.A.	
UNIVERSITATIS SALAMANTINAE MERCATUS S.R.L.	
VALLADOLID ALTA VELOCIDAD 2003, S.A. (3)	
VISIÓN I+D, S.L.	
GENERALITAT DE CATALUÑA	
ACTIVA MULTIMEDIA DIGITAL, S.L. (antes TVC NETMEDIA AUDIOVISUAL, S.L.)	
ADMINISTRACIO PROMOCIO I GESTIO, S.A.	ADIGSA
AEROPUERTOS PÚBLICOS DE CATALUÑA S.L.	
AGENCIA CATALANA DE COOPERACIÓ AL DESENVOLUPAMENT	
AGENCIA CATALANA DE L' AIGUA	ACA
AGÈNCIA CATALANA DE LA JOVENTUT	
AGÈNCIA CATALANA DE NOTÍCIES	ACN
AGENCIA D' EVALUACIO DE TECNOLOGIA I RECERCA MEDIQUES	AATRM
AGENCIA DE GESTION DE AYUDAS UNIVERSITARIAS Y DE INVESTIGACIÓN	AGAUR
AGENCIA DE PATROCINI I MECENATGE, S.A.	
AGENCIA DE RESIDUS DE CATALUNYA	
AGENCIA PER A LA QUALITAT DEL SISTEMERMA UNIVERSITARI DE CATALUNYA	
AGRUPACION INSTITUTO CARTOGRAFICO	AIC
AIGÜES TER-LLOBREGAT	ATLL
ASISTENCIA INTEGRAL SANITARIA I SOCIAL S.A. (11)	AISSSA
AURA SALUT PÚBLICA I SERVEIS SOCIOANITARIS S.L. (11)	
AUTOMETRO S.A.	
BANC DE SANG I TEIXITS	BST
BARCELONA SAGRERA ALTA VELOCITAT, S.A. (3)	

Denominación social	Nombre Comercial
BC GEST, S.L. (11)	
CATALUNYA RADIO, SERVICIO DE RADIODIFUSION DE LA GENERALITAT, S.A.	
CCRTV INTERACTIVA, S.A.	
CCRTV SERVEIS GENERALES, S.A.	
CENTRALS i INFRAESTRUCTURES PER A LA MOBILITAT i LES ACTIVITATS LOGÍSTIQUES, S.A	CIMALSA
CENTRE D'ALT RENDIMENT ESPORTIU	CAR
CENTRE D'INICIATIVES PER A LA REINSENCIO	CIRE
CENTRE D'INNOVACIÓ DESENVOLUPAMENT EMPRESARIAL	CIDEM
CENTRE DIAGNÒSTIC, S.A. (UDIAT) (11)	
CENTRO DE LA PROPIEDAD FORESTAL	
CENTRO DE TELECOMUNICACIONES Y TECNOLOGÍAS DE LA INFORMACIÓN DE LA GENERALITAT DE CATALUÑA	CTITI
CENTRO PARA LA EMPRESA Y EL MEDIO AMBIENTE, S.A.	
CHC CONSULTORIA I GESTIÓ, S.A. (11)	
CHC TECNALIA SALUT, S.L. (11)	
CHC VITAE, S.A. (11)	
CIRCUIT DE CATALUÑA, S.A. (11)	
COMERCIAL LA FORJA, S.A.	COMFORSSA
CONSEJO DE TRABAJO, ECONÓMICO Y SOCIAL DE CATALUÑA	
CONSELL CATALÀ DE LA PRODUCCIÓ AGRARIA ECOLOGICA	CCPAE
CONSORCIO HOSPITALARI DE CATALUNYA, S.A. (11)	CHC, S.A.
CORPORACIO CATALANA DE MITJANS AUDIOVISUALS (antes DE RADIO I TELEVISIO)	CCRTV
ECOPARC DE RESIDUS INDUSTRIALS, S.A. (antes PLANTA D'INCINERACIÓ DE RESIDUS ESPECIALS, S.A.)	
EFICIENCIA ENERGETICA, S.A.	EFIENSA
EMPRESA DE PROMOCIO I LOCALITZACIO INDUSTRIAL DE CATALUNYA, S.A.	EPLICSA
ENERGETICA D'INSTALLACIONS SANITARIES, S.A.	EISSA
ENS PER AL CESSAMENT AGRARI, S.L. (1)	
EQUACAT, S.A.	
ESCOLA D' IDIOMES MODERNS CASA CONVALESCENCIA, S.L.	
FERROCARRILS DE LA GENERALITAT DE CATALUNYA	FGC
FIRA 2000, S.A. (1)	

Denominación social	Nombre Comercial
FORESTAL CATALANA, S.A	
FUTURFIRMS, S.L.	
GEH GESTIÓ I PRODUCCIÓ ENERGÈTICA, HG VIC, S.L.	
GEOCAT, GESTIÓ DE PROJECTES, S.A.	
GESTIO D'INFRASTRUCTURES, S.A.	GISA
GESTIO DE SERVEIS SANITARIS	GSS
GESTIÓ I PRESTACIÓ DE SERVEIS DE SALUT	GPSS
GESTIÓ, DIAGNOSTIC, SALUT S.A.	
HOTEL CAMPUS, S.L.	
ICF EQUIPAMENTS, S.A.U.	
INFRASTRUCTURES FERROVIARIES DE CATALUNYA	INFRASTRUCTURES FERROVIARIES
INMOBILIARIA CORBERO, S.A.	INCORBESA
INSTITUT CARTOGRÀFIC DE CATALUNYA	
INSTITUT CATALA D'ENERGIA	ICAEN
INSTITUT CATALÀ D'ONCOLOGIA	
INSTITUT CATALÀ DE FINANCES HOLDING, S.A.	
INSTITUT CATALÀ DEL SOL	INCASOL
INSTITUT D'ASSISTENCIA SANITARIA	IAS
INSTITUT D'INVESTIGACIO APLICADA DE L'AUTOMOBIL	IDIADA
INSTITUT DE DIAGNOSTIC PER LA IMATGE	IDI
INSTITUT DE RECERCA I TECNOLOGIA AGROALIMENTÀRIES	IRTA
INSTITUT GEOLOGIC DE CATALUNYA	
INSTITUTO CATALÁN DE FINANZAS	
INSTITUTO CATALÁN DE LA SALUD	
INSTITUTO CATALÁN DE LAS INDUSTRIAS CULTURALES	ICIC
INSTRUMENTS FINANCERS PER A EMPRESES INNOVADORES, S.L.U.	
INTRACATALONIA, S.A.	INTRACATALONIA
LABORATORI DE REFERÈNCIA DE CATALUNYA, S.A. (11)	LRC
LABORATORI DE REFERENCIA INTERNACIONAL, S.A.(11)	
LABORATORI GENERAL D'ASSAIGS I INVESTIGACIONS	LGAI

Denominación social	Nombre Comercial
LOGARITME, SERVEIS LOGÍSTICS, AIE	
MAGATZEM DE CAMPDEVANOL, S.A.	
MED-ARC CATALONIA, S.A.	
MESFILMS INVERSIONS, S.L.	
PARC EOLIC BAIX EBRE, S.A.(3)	
PARC TECNOLOGIC DEL VALLES, S.A. (11)	
PARQUE SANITARIO PERE VIRGILI	PSPV
PLAÇA CÍVICA, S.A. (1)	
PROMOTORA D'EXPORTACIONS CATALANES, S.A.	PRODECA
PROYECTOS SANITARIS I SOCIALS, S.A. (11)	PROSS
PUERTOS DE LA GENERALITAT	
REG SISTEMA SEGARRA-GARRIGUES, S.A.	REGSEGA
REGS DE CATALUNYA, S.A.	REGSA
REMODELACIONS URBANES, S.A.	
SANEJAMENT ENERGÍA, S.A.	SAENSA
SERV. COORDINADOR D'URGENCIES DE BARCELONA, S.A. (11)	
SERVEIS CULTURALS DEL LICEU, S.L. (11)	
SERVEIS DE TURISME I HOSTELERIA CAMPUS, S.A. (1)	
SERVICIO CATALAN DE LA SALUD	
SERVICIO METEOROLOGICO DE CATALUÑA	
SISTEMES D'EMERGENCIAS MEDIQUES, S.A.	SEMSA
SOCIEDAD CATALANA DE INVERSIÓN EN EMPRESAS DE BASE TECNOLÓGICA, S.A.	INVERTEC
SOCIETAT D'ESTIBA DELS PORTS CATALANS, S.A.	
TEATRE NACIONAL DE CATALUNYA, S.A.	
TELEVISIO DE CATALUNYA, S.A.	TV3
TUNEL DE TOSES, CONCESIONARIA DEL ESTADO, S.A. (11)	
TUNEL DEL CADI, S.A.C. (1)	
TUNELES Y ACCESOS DE BARCELONA, S.A. (1)	TABASA
TVC D'EDICIONS I PUBLICACIONS, S.A.	
TVC MULTIMEDIA, S.L.	TVCM

Denominación social	Nombre Comercial
VIATGES DE MUNTANYA, S.A.	
VILA UNIVERSITARIA, S.A. (1)	VUSA
JUNTA DE EXTREMADURA	
AGENCIA EXTREMEÑA DE LA VIVIENDA, EL URBANISMO Y EL TERRITORIO	
CENTRO DE ESTUDIOS SOCIOECONOMICOS DE EXTREMADURA, S.A.	CESEX
CONSEJO ECONOMICO Y SOCIAL DE EXTREMADURA	
CORPORACIÓN EXTREMEÑA DE MEDIOS AUDIOVISUALES	CEXMA
FOMDISA ANDALUCIA, S.A.(EN LIQUIDACION)	
FOMDISA, S.A. EN LIQUIDACION	FOMDISA EN LIQUIDACION
FOMENTO DE JOVENES EMPRENDEDORES EXTREMEÑOS, S.A.U.	
FOMENTO DE LA INDUSTRIA DEL TURISMO, OCIO Y TIEMPO LIBRE, S.A.	
FOMENTO DE LA INICIATIVA JOVEN S.A.U.	
FOMENTO DE LA NATURALEZA Y MEDIO AMBIENTE, S.A.	
FOMENTO EXTERIOR DE EXTREMADURA, S.A.	
FOMENTO EXTREMEÑO DE INFRAESTRUCTURAS INDUSTRIALES, S.A.U.	
FOMENTO EXTREMEÑO DEL MERCADO EXTERIOR, S.A.	
GESTIÓN DE BIENES DE EXTREMADURA, S.A.U.	GEBIDEXSA
GESTIÓN DE INFRAESTRUCTURAS, SUELO Y VIVIENDA DE EXTREMADURA S.A.	GISVESA
GESTION Y ESTUDIOS MINEROS, S.A.U.	
GESTION Y EXPLOTACION DE SERVICIOS PUBLICOS EXTREMEÑOS, S.A.	GESPESA
PABELLON DE EXTREMADURA EN LA EXPOSICIÓN UNIVERSAL DE SEVILLA DE 1992, S.A.	PAEXPO, S.A.
PARQUE DE DESARROLLO INDUSTRIAL NORTE DE ESTREMADURA, S.A.U.	
PARQUE DE DESARROLLO INDUSTRIAL SUR DE EXTREMADURA, S.A.U.	
PLATAFORMA LOGISTICA DEL SUROESTE EUROPEO,S.A. (3)	
SOCIEDAD DE FOMENTO INDUSTRIAL DE EXTREMADURA, S.A. (1)	SOFIEX
SOCIEDAD DE GESTIÓN DE LA IMAGEN DE EXTREMADURA, S.A.U.	
SOCIEDAD DE GESTIÓN PÚBLICA DE EXTREMADURA	
SOCIEDAD PÚBLICA DE AGRICULTURA Y DESARROLLO RURAL DE EXTREMADURA, S.A.	
SOCIEDAD PÚBLICA DE GESTIÓN DE LA INNOVACIÓN DE EXTREMADURA, S.A.	
SOCIEDAD PÚBLICA DE INSPECCIÓN TÉCNICA DE VEHÍCULOS DE EXTREMADURA, S.A.	

Denominación social	Nombre Comercial
SOCIEDAD PÚBLICA DE RADIODIFUSIÓN EXTREMEÑA, S.A.U.	
SOCIEDAD PÚBLICA DE TELEVISIÓN EXTREMEÑA, S.A.U.	
URVIPEXSA S.A.U.	
XUNTA DE GALICIA	
ADIANTE 2000, FONDO DE CAPITAL RIESGO	ADIANTE 2000
AGENCIA GALEGA DE EMERXENCIAS	
AGENCIA GALLEGA DE DESARROLLO RURAL	
AGENCIA PARA LA GESTIÓN INTEGRADA , CALIDAD Y EVALUACIÓN DE LA FORMACIÓN PROFESIONAL	
AQUAGAL, FONDO DE CAPITAL RIESGO	AQUAGAL
AUTOESTRADA ALTO DE SANTO DOMINGO-ORENSE, S.A.	ACEOUSA
CENTRO EUROPEO DE EMPRESAS E INNOVACION DE GALICIA, S.A. (1)	CEEI GALICIA, S.A.
CENTRO INFORMÁTICO PARA LA GESTIÓN TRIBUTARIA , ECONÓMICO-FINANCIERA Y CONTABLE	
CIDADE UNIVERSITARIA DE VIGO, S.A. (3)	
COMPAÑIA DE RADIO-TELEVISION DE GALICIA	RTVG
CONSEJO ECONOMICO Y SOCIAL DE GALICIA	
CONSELLO GALEGO DE RELACIONES LABORAIS	
CURSOS INTERNACIONALES UNIVERSIDAD SANTIAGO DE COMPOSTELA, S.A. (1)	
EMPRENDE, FONDO DE CAPITAL RIESGO	EMPRENDE
EMPRESA PÚBLICA DE SERVICIOS AGRARIOS GALEGOS, S.A.	SEAGA
EMPRESA PUBLICA OBRAS Y SERVICIOS HIDRAULICOS	
ESTACIÓN DE INVIERNO DE MANZANEDA, S.A. (1)	
GALICIA CALIDAD, S.A.	
GENÉTICA FONTAO, S.A.	
GESTION URBANISTICA DE LA CORUÑA S.A (1)	
GESTION URBANISTICA DE LUGO S.A (1)	GESTUR LUGO
GESTION URBANISTICA DE ORENSE, S.A. (1)	GESTUR ORENSE
GESTION URBANISTICA DE PONTEVEDRA, S.A. (1)	GESTUR PONTEVEDRA
INSTITUTO ENERGÉTICO DE GALICIA	INEGA
INSTITUTO GALEGO DE CALIDADE ALIMENTARIA	INGACAL
INSTITUTO GALLEGO DE MEDICINA TECNICA, S.A.	MEDTEC

Denominación social	Nombre Comercial
INSTITUTO GALLEGO DE PROMOCION ECONOMICA	IGAPE
INSTITUTO TECNOLÓGICO PARA EL CONTROL DEL MEDIO MARINO DE GALICIA	
PARQUE TECNOLÓGICO DE GALICIA, S.A. (1)	
PUERTOS DE GALICIA	
RADIOTELEVISIÓN GALICIA S.A	RTV-GALICIA
REDES DE TELECOMUNICACIÓN GALLEGAS, S.A.	RETEGAL
SOCIEDAD ANONIMA DE GESTION DEL CENTRO DE SUPERCOMPUTACION DE GALICIA (2)	CESGA
SOCIEDAD ANONIMA DE GESTION DEL JACOBEO-93	
SOCIEDAD ANONIMA PARA EL DESARROLLO COMARCAL DE GALICIA	
SOCIEDAD ANÓNIMA XESTORA BANTEGAL	
SOCIEDAD DE IMAGEN Y PROMOCION TURISTICA DE GALICIA, S.A. (1)	TURGALICIA
SOCIEDAD GALLEGA DEL MEDIO AMBIENTE, S.A.	SOGAMA
SOCIEDAD PARA LA PROMOCIÓN DE INICIATIVAS EMPRESARIALES INNOVADORAS, S.L. (1)	
SOCIEDAD PUBLICA DE INVERSIONES DE GALICIA, S.A.	S.P.I. GALICIA, S.A.
SODIGA GALICIA, SOCIEDAD DE CAPITAL RIESGO, S.A.	SODIGA
SOTAVENTO GALICIA, S.A. (2)	
TELEVISION DE GALICIA S.A	T.V.G.
XESGALICIA, SOCIEDAD GESTORA DE ENTIDADES DE CAPITAL RIESGO, S.A.	SGECRSA
COMUNIDAD DE MADRID	
AAA DOMINICANA	
AAA ECUADOR AGACASE, S.A.	
AAA VENEZUELA, S.A.	
ACADEMIA DE POLICÍA LOCAL DE LA COMUNIDAD DE MADRID	ISES
AGENCIA DE CALIDAD, ACREDITACIÓN Y PROSPECTIVA DE LAS UNIVERSIDADES DE MADRID	
AGENCIA DE FORMACIÓN, INVESTIGACIÓN Y ESTUDIOS SANITARIOS	AGENCIA PEDRO LAIN ENTRALGO
AGENCIA DE INFORMÁTICA Y COMUNICACIONES DE LA COMUNIDAD DE MADRID	
AGENCIA DE PROTECCIÓN DE DATOS DE MADRID	
AGENCIA MADRILEÑA PARA LA EMIGRACIÓN	
AGENCIA MADRILEÑA PARA LA TUTELA DE ADULTOS	
AGRUPACIÓN DE INTERÉS ECONÓMICO CENTRO SUPERIOR DE INVESTIGACIÓN DEL AUTOMÓVIL Y DE LA SEGURIDAD VIAL	

Denominación social	Nombre Comercial
ALCALÁ NATURA 21, S.A.	
ALCALINGUA, S.L.	
AMAGUA, CEM	
ARPEGIO, AREAS DE PROMOCION EMPRESARIAL CON GESTION INDUSTRIAL ORGANIZADA, S.A.	ARPEGIO
ARRENDAMIENTOS Y PROMOCIONES DE LA COMUNIDAD DE MADRID, S.A.	ARPROMA
CAMPUS DE LA JUSTICIA DE MADRID, S.A.	
CANAL DE COMUNICACIONES UNIDAS, S.A.	
CANAL DE ISABEL II	
CANAL ENERGÍA COMERCIALIZACIÓN, S.L.	
CANAL ENERGÍA DISTRIBUCIÓN, S.L.	
CANAL ENERGÍA GENERACIÓN, S.L.	
CANAL ENERGÍA, S.L.	
CANAL EXTENSIA, S.A.	
CANAL GAS DISTRIBUCIÓN, S.L.	
CENTRO DE TRANSPORTES DE COSLADA, S.A. (1)	
CIUDAD RESIDENCIAL UNIVERSITARIA, S.A.	CRUSA
CONSEJO DE LA JUVENTUD	
CONSEJO DE LA MUJER DE LA COMUNIDAD DE MADRID	
EDITORIAL COMPLUTENSE, S.A.	
EMPRESA PÚBLICA AEROPUERTOS DE MADRID, S.A.	
EMPRESA PÚBLICA HOSPITAL DE VALLECAS	
EMPRESA PÚBLICA HOSPITAL DEL HENARES	
EMPRESA PÚBLICA HOSPITAL DEL NORTE	
EMPRESA PÚBLICA HOSPITAL DEL SUR	
EMPRESA PÚBLICA HOSPITAL DEL TAJO	
EMPRESA PÚBLICA HOSPITAL SURESTE	
ENTE PUBLICO RADIO TELEVISION MADRID	RTVM
EYCA MAESTRÍA 2.000, S.L.	
FUNDACIÓN HOSPITAL ALCORCÓN	FUNDACIÓN HOSPITAL ALCORCÓN
GESTIÓN INTEGRAL SE SUMINISTROS LTDA.	

Denominación social	Nombre Comercial
GESTION UNIVERSITAS, S.A.	
GESTION Y DESARROLLO DEL MEDIO AMBIENTE DE MADRID, S.A.	GEDESMA
HIDRAULICA SANTILLANA, S.A	
HISPANAGUA, S.A.	
HOSPITAL DE FUENLABRADA	
INFORESA	
INSTITUTO DE NUTRICIÓN Y TRASTORNOS ALIMENTARIOS DE LA COMUNIDAD DE MADRID	
INSTITUTO DE REALOJAMIENTO E INTEGRACION SOCIAL	IRIS
INSTITUTO MADRILEÑO DE DESARROLLO	IMADE
INTERAMERICANA DE AGUAS DE MÉXICO, S.A.	
INTERAMERICANA DE AGUAS Y DE SERVICIOS, S.A.	INASSA
INVICAM, INNOVACION Y VIVIENDA DE LA COMUNIDAD DE MADRID	
MADRID, INFRAESTRUCTURAS DEL TRANSPORTE	MINTRA
MERCADO PUERTA DE TOLEDO, S.A.	
MEXAQUA	
PARQUE CIENTIFICO TECNOLOGICO DE LA UNIVERSIDAD DE ALCALA DE HENARES, S.A.	
PROMOMADRID, DESARROLLO INTERNACIONAL DE MADRID, S.A.	PROMADRID
RADIO AUTONOMIA MADRID, S.A.	RAM
RECAUDOS Y TRIBUTOS, S.A.	
SERVICIO MADRILEÑO DE LA SALUD	
SERVICIOS INTEGRALES DEL AGUA, S.A.	HIDROSER
SOCIEDAD DE ACUEDUCTO, ALCANTARILLADO Y ASEO DE BARRANQUILLA, S.A.	
SOCIEDAD PÚBLICA TURISMO MADRID S.A. (1)	
TELEVISION AUTONOMIA MADRID, S.A.	TELEMADRID
TELEVISIÓN UNIVERSITAS PRODUCCIONES, S.L.	
TIENDA COMPLUTENSE, S.L.	
TRES CANTOS, S.A	
TRIBUNAL DE DEFENSA DE LA COMPETENCIA DE LA COMUNIDAD DE MADRID	
TRIPLE A ATLÁNTICO	
TURMADRID, S.A.	

Denominación social	Nombre Comercial
UNIDAD CENTRAL DE RADIODIAGNÓSTICO	
WATCO DOMINICANA, S.A.	
REGIÓN DE MURCIA	
CARAVACA JUBILAR, S.A. (11)	
CARTAGENA ALTA VELOCIDAD, S.A. (3)	
CARTAGENA PUERTO DE CULTURAS, S.A. (11)	
CENTRO DE ALTO RENDIMIENTO DE LA REGIÓN DE MURCIA, S.A.	CENTRO DE ALTO RENDIMIENTO DE LA REGIÓN DE MURCIA
CENTRO DE CUALIFICACIÓN TURÍSTICA, S.A.	
CENTRO INTEGRADO DE TRANSPORTE (1)	CITMUSA
CENTRO TURISTICO TALASOTERAPIA SAN PEDRO DEL PINATAR, S.A. (11)	
CONSEJO DE LA JUVENTUD DE LA REGION DE MURCIA	
CONSEJO ECONOMICO Y SOCIAL DE LA REGION DE MURCIA	C.E.S. REGIÓN DE MURCIA
DESALADORA DE ESCOMBRERAS, S.A.	
ENTE PÚBLICO DEL AGUA DE LA REGIÓN DE MURCIA	EPA
ENTIDAD PUBLICA DEL TRANSPORTE DE LA REGION DE MURCIA	
ENTIDAD REGIONAL DE SANEAMIENTO Y DEPURACIÓN DE AGUAS RESIDUALES DE LA REGIÓN DE MURCIA	ESAMUR
GESTORA DE INFRAESTRUCTURAS SANITARIAS C.A.R.M., S.A.	GISCARMSA
HIDRONOSTRUM, S.A.	
INDUSTRIAL ALHAMA, S.A. (1)	
INSTITUTO DE CRÉDITO Y FINANZAS DE LA REGIÓN DE MURCIA	
INSTITUTO DE FOMENTO DE LA REGION DE MURCIA	INFO
LORCATUR, LORCA TALLER DEL TIEMPO, S.A. (11)	
MURCIA ALTA VELOCIDAD, S.A. (3)	
ONDA REGIONAL DE MURCIA, S.A.	ONDA REGIONAL
RADIOTELEVISIÓN DE LA REGIÓN DE MURCIA	RTRM
REGION DE MURCIA TURISTICA, S.A.	REMUTUR
SERVICIO DE SALUD DE LA REGION DE MURCIA	SERVICIO MURCIANO DE SALUD
SOCIEDAD DE PROMOCION Y EQUIPAMIENTO DEL SUELO DE LORCA, S.A. (3)	SAPRELORCA
SOCIEDAD MURCIA CULTURAL, S.A.	
SOCIEDAD PARA LA PROMOCION TURISTICA DEL NOROESTE, S.A. (1)	SODETUR

Denominación social	Nombre Comercial
SOCIEDAD PÚBLICA DE SUELO Y EQUIPAMIENTOS EMPRESARIALES DE LA REGIÓN DE MURCIA	
TELEVISIÓN AUTONÓMICA DE MURCIA, S.A.	TAMsa
COMUNIDAD FORAL DE NAVARRA	
AGENCIA NAVARRA DE INNOVACION Y TECNOLOGIA, S.A.	
AGENCIA NAVARRA DEL TRANSPORTE Y LA LOGÍSTICA S.A.	
BALUARTE PALACIO DE CONGRESOS Y AUDITORIO DE NAVARRA, S.A.	
CENTRO EUROPEO DE EMPRESAS E INNOVACION DE NAVARRA, S.A.	CEIN
CENTRO NAVARRO DE AUTOAPRENDIZAJE DE IDIOMAS, S.A.	
CIRCUITO LOS ARCOS, S.L.	
CIUDAD AGROALIMENTARIA DE TUDELA S.L.	
CIUDAD DEL TRANSPORTE DE PAMPLONA, S.A.	
ECHAURI FORESTAL, S.L.	
FONDO JÓVENES EMPRESARIOS NAVARROOS, S.A.U.	
GESTION AMBIENTAL-VIVEROS Y REPOBLACIONES DE NAVARRA, S.A.	
GESTION DE DEUDAS, S.A.	GEDESA
INSTITUTO DE CALIDAD AGROALIMENTARIA DE NAVARRA, S.A.	
INSTITUTO LACTOLOGICO DE LECUMBERRI, S.A.	
INSTITUTO TECNICO Y DE GESTION AGRICOLA, S.A.	
INSTITUTO TECNICO Y DE GESTION GANADERO, S.A.	
NATURAL CLIMATE SYSTEMS, S.A. (2)	MIYABI
NAVARRA DE FINANCIACION Y CONTROL, S.A.	NAFINCO
NAVARRA DE GESTIÓN PARA LA ADMINISTRACIÓN, S.A.	
NAVARRA DE INFRAESTRUCTURAS LOCALES, S.A.	NILSA
NAVARRA DE MEDIOAMBIENTE INDUSTRIAL, S.A.	
NAVARRA DE SERVICIOS, S.A.	NASERSA
NAVARRA DE SUELO INDUSTRIAL, S.A.	NASUINSA
NAVARRA DE SUELO RESIDENCIAL, S.A.	
NAVARRA DE VERIFICACIONES LEGALES, S.A.	
OBRAS PUBLICAS Y TELECOMUNICACIONES DE NAVARRA, S.A.	OPNATEL
OFICINA DE CONGRESOS DE PAMPLONA CONVENTION BUREAU, S.A. (1)	

Denominación social	Nombre Comercial
PLANETARIO DE PAMPLONA, S.A.	
POTASAS DE SUBIZA, S.A.	POSUSA
PRODUCCIÓN INFORMÁTICA DE NAVARRA, S.L.	PIN
RIEGOS DE NAVARRA, S.A.	
RIEGOS DEL CANAL DE NAVARRA, S.A.	
SAL DOMESTICA, S.A.	
SALINAS DE NAVARRA, S.L.U.	
SOCIEDAD DE DESARROLLO DE NAVARRA, S.A.	SODENA
SOCIEDAD DE PROMOCIÓN DE INVERSIONES E INFRAESTRUCTURAS DE NAVARRA,S.A.	
START UP CAPITAL NAVARRA, S.A.	
SUAN BIOTECH F.C.R. (FONDO DE CAPITAL RIESGO)	
TECAL TANGER, S.A.R.L.	
TERRITORIO RONCALIA, S.L.	
TRABAJOS CATASTRALES, S.A.	TRACASA
TUCKLAND FOOTWEAR, S.L.	
VIVIENDAS DE NAVARRA, S.A.	VINSA
COMUNIDAD DE LA RIOJA	
ADER INFRAESTRUCTURAS INDUSTRIALES	
AGENCIA DE DESARROLLO ECONOMICO DE LA RIOJA	ADER
AGENCIA DEL CONOCIMIENTO Y LA TECNOLOGÍA	
CONSEJO DE LA JUVENTUD DE LA RIOJA	
CONSEJO ECONOMICO Y SOCIAL DE LA RIOJA	
ENTIDAD DE CONTROL, CERTIFICACIÓN Y SERVICIOS AGROALIMENTARIOS, S.A.	ECCYSA
INSTITUTO DE LA VIVIENDA DE LA RIOJA, S.A. (1)	IRVISA
LA RIOJA TURISMO, S.A.	
LOGROÑO INTEGRACIÓN DEL FERROCARRIL 2002, S.A. (3)	
PRORIOJA, S.A.	
VALDEZCARAY, S.A. (1)	
GENERALITAT VALENCIANA	
ACADEMIA VALENCIANA DE LA LENGUA	

Denominación social	Nombre Comercial
AEROPUERTO DE CASTELLÓN, S.L. (1)	
AGÈNCIA VALENCIANA D' AVALUACIÓ I PROSPECTIVA	
AGENCIA VALENCIANA DE LA ENERGIA	
AGENCIA VALENCIANA DE PRESTACIONES SOCIALES, S.A.	
AGENCIA VALENCIANA DE SEGURIDAD ALIMENTARIA	
AGENCIA VALENCIANA DEL TURISMO	AVT
ALTA VELOCIDAD ALICANTE- NODO DE TRANSPORTES, S.A. (3)	
CABANYAL 2010, S.A. (1)	
CAMVIPRO 2005, S.L.	
CENTRO DE OCIO MUNDO ILUSIÓN, S.L.U	
CENTRO SUPERIOR INVESTIGACIÓN EN SALUD PÚBLICA	
CIRCUITO DEL MOTOR Y PROMOCION DEPORTIVA, S.A.	
CIUDAD DE LA LUZ, S.A.	
CIUDAD DE LAS ARTES Y LAS CIENCIAS, S.A.	CAC
COMITE ECONOMICO Y SOCIAL DE LA COMUNIDAD VALENCIANA	CES
COMUNITAT VALENCIANA D' INVERSIONS S.A.	
CONSELL VALENCIA DE L' ESPORT	
CONSTRUCCIONES E INFRAESTRUCTURAS EDUCATIVAS DE LA GENERALITAT VALENCIANA, S.A.	CIEGSA
DEPÓSITO ADUANERO VALL D' ALBAIDA, S.A. (1)	
ENT. RESIDUOS COMUNIDAD VALENCIANA	
ENTE GESTOR DE LA RED DE TRANSPORTE Y DE PUERTOS DE LA GENERALITAT VALENCIANA	
ENTE PRESTADOR DE SERVICIOS DE CERTIFICACIÓN ELECTRÓNICA	
ENTE PUBLICO RADIO TELEVISION VALENCIANA	RTVV
ENTIDAD PÚBLICA DE SANEAMIENTO DE AGUAS RESIDUALES	EPSAR
ENTIDAD PÚBLICA DE TRANSPORTE METROPOLITANO DE VALENCIA	
FERROCARRILES DE LA GENERALITAT VALENCIANA	F.G.V.
INSTITUTO DE LA PEQUEÑA Y MEDIANA INDUSTRIA VALENCIANA	IMPIVA
INSTITUTO PARA LA ACREDITACIÓN Y EVALUACIÓN DE LAS PRÁCTICAS SANITARIAS, S.A.U.	
INSTITUTO VALENCIANO DE ARTE MODERNO CENTRE JULIO GONZALEZ	IVAM
INSTITUTO VALENCIANO DE ATENCION A LOS DISCAPACITADOS	IVADIS

Denominación social	Nombre Comercial
INSTITUTO VALENCIANO DE CONSERVACION Y RESTAURACION DE BIENES CULTURALES	
INSTITUTO VALENCIANO DE FINANZAS	IVF
INSTITUTO VALENCIANO DE LA EXPORTACION, S.A.	IVEX
INSTITUTO VALENCIANO DE LA MUSICA	IVM
INSTITUTO VALENCIANO DE LA VIVIENDA, S.A.	IVH
INSTITUTO VALENCIANO DEL AUDIOVISUAL "RICARDO MUÑOZ SUAY"	IVAC
IVEX USA INC.	
NUEVAS VIVIENDAS VALENCIANAS, S.A.	
PARC CASTELLÓ-EL SERRALLO S.L.	
PARQUE EMPRESARIAL DE SAGUNTO, S.L. (2)	
PROYECTO CULTURAL DE CASTELLON, S.A.	
RADIO AUTONOMIA VALENCIANA, S.A.	RAV
RECICLADOS Y COMPOSTAJE PIEDRA NEGRA, S.A,	
RECICLATGE DE RESIDUS LA MARINA ALTA, S.A. (1)	
RESIDUOS INDUSTRIALES DE LA MADERA Y AFINES, S.A.	RIMASA
SEGURIDAD Y PROMOCION INDUSTRIAL VALENCIANA, S.A.	SEPIVA
SOCIEDAD DE GESTIÓN DEL PALACIO DE LAS ARTES DE VALENCIA, S.L. (EN LIQUIDACIÓN)	
SOCIEDAD GESTORA PARA LA IMAGEN ESTRATÉGICA Y PROMOCIONAL DE LA COMUNIDAD VALENCIANA, S.A.U.	
SOCIEDAD PROYECTOS TEMÁTICOS DE LA COMUNIDAD VALENCIANA, S.A.	SPTA
SOL I VIVENDES DEL MEDITERRANI S.A.	
SOL I VIVENDES VALENCIANES, S.A.	
TEATRES DE LA GENERALITAT VALENCIANA	TGV
TELEVISION AUTONOMICA VALENCIANA, S.A.	TAV
VAERSA, VALENCIANA DE APROVECHAMIENTO ENERGETICO DE RESIDUOS, S.A.	VAERSA
VALENCIA PARQUE CENTRAL ALTA VELOCIDAD 2003, S.A.(3)	
COMUNIDAD AUTÓNOMA DE EUSKADI	
ABANTO-ZIERBENAKO INDUSTRIALDEA, S.A. (1)	
AGENCIA DE EVALUACION DE LA CALIDAD DEL SISTEMA UNIVERSITARIO VASCO	
AGENCIA VASCA DE PROTECCIÓN DE DATOS	
AGENCIA VASCA DEL AGUA	

Denominación social	Nombre Comercial
AGUAS DE BILBAO, S.A. (11)	
AIARA ARANEKO INDUSTRIALDEA, S.A. (1)	
ARRATIAGO INDUSTRIALDEA, S.A. (1)	
BASQUETOIR,S.A. AGENCIA VASCA DE TURISMO,S.A.	
BERROETA ALDAMAR, S.L. (1)	
BILBAO EXHIBITION CENTE SOLAR A.I.E. (11)	
BILBAO EXHIBITION CENTRE, S.A (1)	
BILBAO RIA 2000, S.A. (3)	
BIOARTIGAS, S.A. (1)	
BIOGARBIKER, S.A. (1)	
BIOSANMARKOS, S.A. (1)	
BIOSASIETA, S.A. (1)	
BURTZENA EMPRESA PARKEA, S.A. (1)	
BUSTURIALDEKO INDUSTRIALDEA, S.A. (1)	
CENTRAL HIDROELECTRICA DE RENTERIA, S.A. (1)	
CENTRAL HIDROELECTRICA DE SOLOGOEN, S.A. (1)	
CENTRAL HIDROELÉCTRICA SAN PEDRO DE ARAIA,S.A. (1)	
CENTRO DE DESARROLLO EMPRESARIAL MARGEN IZQUIERDA, S.A. (1)	CEDEMI
CENTRO DE EMPRESAS DE ZAMUDIO, S.A.	
CENTRO DE EMPRESAS E INNOVACION DE ALAVA, S.A. (1)	
CENTRO DE EMPRESAS E INNOVACION DE MONDRAGON, S.A. (1)	CEI MONDRAGON
CENTRO INTERNACIONAL DE CULTURA CONTEMPORANEA,S.A (1)	
CENTRO PARA EL AHORRO Y DESARROLLO ENERGETICO Y MINERO, S.A.	CADEM
CENTRO PARA EL DESARROLLO EMPRESARIAL E INDUSTRIAL DE LA COMARCA DE BUSTURIALDEA, S.A. (1)	
DEBA BEHEKO INDUSTRIALDEA, S.A. (1)	
DEBA GOIENKO INDUSTRIALDEA, S.A. (1)	
EGAILAN, S.A.	
EITBNET, S.A.	
ELORRIOKO INDUSTRIALDEA, S.A. (1)	
ENTE VASCO DE LA ENERGIA	E.V.E.

Denominación social	Nombre Comercial
EUSKADIKO KIROL PORTUA, S.A.	
EUSKOTREN PARTICIPACIONES, S.A.	
EZTEN-FONDO CAPITAL RIESGO (F.C.R.)	
FERROCARRILES VASCOS, S.A.	EUSKOTREN
FESTIVAL INTERNACIONAL DE CINE DE SAN SEBASTIAN, S.A. (3)	
GESTION DE CAPITAL RIESGO DEL PAIS VASCO, S.A.	
GOHIERRIBEHEKO INDUSTRIALDEA, S.A. (1)	
HERNANIKO INDUSTRIALDEA, S.A. (1) .	
HIDROELECTRICA HARANA-KONTRASTA, S.A. (1)	
IBAR-ZAHARRA, S.A. (3)	
INMOBILIARIA MUSEO DE ARTE MODERNO Y CONTEMPORANEO DE BILBAO, S.L. (1)	
IRUNGO INDUSTRIALDEA, S.A. (1)	
ITELAZPI, S.A.	
JAIZKIBIA, S.A. (3)	
LANBARREN PARKE LOGISTIKOA, S.A. (1)	
LAUTADAKO INDUSTRIALDEA, S.A. (1)	
MALLABIAKO INDUSTRIALDEA, S.A. (1)	
MENDIKOI NEKAZARITZA GARAPENERAKO INSTITUTUA, S.A.	
NEIKER-INSTITUTO VASCO DE INVESTIGACIÓN Y DESARROLLO AGRARIO, S.A..	NEIKER
NEKAZAL IKERKETA ETA TEKNOLOGIA, S.A. (1)	I.K.T.S.A.
OARSOALDEKO INDUSTRIALDEA, S.A. (1)	
OKAMIKAKO INDUSTRIALDEA, S.A. (1)	
ORDUÑAKO INDUSTRIALDEA, S.A. (1)	
ORQUESTA DE EUSKADI, S.A.	
ORTZIBIA, S.L. (1)	
OSATEK, S.A.	OSATEK
PARQUE TECNOLOGICO DE ALAVA, S.A. (1)	
PARQUE TECNOLOGICO DE SAN SEBASTIAN, S.A. (1)	
PARQUE TECNOLOGICO-TEKNOLOGI ELKARTEGIA, S.A. (1)	
QUINCENA MUSICAL DE SAN SEBASTIAN, S.A. (1)	

Denominación social	Nombre Comercial
RADIO TELEVISION VASCA	EITB
RADIO VITORIA, S.A.	
RADIODIFUSION VASCA, S.A.	
RED FERROVIARIA VASCA-EUSKAL TRENDIBE SAREA	
SEED GUIPUZCOA S.C.R. DE RÉGIMEN SIMPLIFICADO (1)	
SERVICIO VASCO DE SALUD	OSAKIDETZA
SESTAO BERRI 2010, S.A. (1)	
SOCIEDAD DE APROVECHAMIENTO ENERGETICO BIOGARDELEGUI, S.A. (1)	
SOCIEDAD DE CAPITAL DESARROLLO DE EUSKADI, S.A. (1)	SOCADE
SOCIEDAD DE HIDROCARBUROS DE EUSKADI, S.A.	
SOCIEDAD INFORMATICA DEL GOBIERNO VASCO, S.A.	E.J.I.E.S.A.
SOCIEDAD PARA LA GESTION DE CENTRALES HIDROELECTRICAS MUNICIPALES, S.A.	UZESA
SOCIEDAD PARA LA PROMOCIÓN DEL AEROPUERTO DE BILBAO,S.A (1)	
SOCIEDAD PARA LA PROMOCION Y RECONVERSION INDUSTRIAL, S.A.	S.P.R.I.
SOCIEDAD PUBLICA DE GESTION AMBIENTAL I.H.O.B.E., S.A.	IHOBE
SOCIEDAD PÚBLICA DE GESTIÓN DE VIVIENDAS EN ALQUILER	VISESA
SPRILUR, S.A.	
TELEVISION VASCA, S.A.	
TENEDORA MUSEO DE ARTE MODERNO Y CONTEMPORÁNEO DE BILBAO, S.L.(1)	
TOLOSALDEKO APATTAERREKA INDUSTRIA LURRA, S.A. (1)	
UDAL SAREAK S.A. (11)	
URDULIZKO INDUSTRIALDEA, S.A. (1)	
UROLA ERDIKO INDUSTRIALDEA, S.A. (1)	
UROLA GARAIKO INDUSTRIALDEA, S.A. (1)	
VIA, PROMOCION DEL AEROPUERTO DE VITORIA S.A. (1)	VIA
VITORIA INTEGRATED AIR SERVICES, S.A. (11)	VIAS
VIVIENDA Y SUELO DE EUSKADI, S.A.	VISESA
ZARAUTZKO INDUSTRIALDEA, S.A. (1)	
ZAZPITURRI, S.A. (1)	
ZIURTAPEN ETA ZERBITZU EMPRESA, IZENPE, S.A. (1)	

Denominación social	Nombre Comercial
ZUATZU PARQUE EMPRESARIAL, S.A. (1)	
ZUMAIACO KIROL PORTUA, S.A. (1)	
CIUDAD AUTÓNOMA DE CEUTA	
ACUICULTURA DE CEUTA, S.A.	
AGUAS DE CEUTA EMPRESA MUNICIPAL, S.A.	ACEMSA
APARCAMIENTOS MUNICIPALES Y GESTIÓN VIAL, S.A.	
EMPRESA MUNICIPAL DE LA VIVIENDA DE CEUTA, S.A	EMVICESA
HELICEUTA S.A.	
OBIMACE, S.L.U.	
OBRAS INFRAESTRUCTURAS Y MEDIO AMBIENTE, S.A.	OBIMASA
PARQUE MARITIMO DEL MEDITERRANEO, S.A.	
PUERTA DE AFRICA, S.A.	
RADIO TELEVISION DE CEUTA, S.A.	
SERVICIOS TURISTICOS CEUTA, S.L.	
SOCIEDAD PARA EL FOMENTO Y PROMOCION SOCIOECONOMICA DE CEUTA, S.A.	PROCESA
TELECEUTA S.A.	
CIUDAD AUTÓNOMA DE MELILLA	
EMPRESA MUNICIPAL DE LA VIVIENDA Y EL SUELO DE MELILLA, S.A.	EMVISMESA
INFORMACION MUNICIPAL, S.A.	INMUSA
PROYECTO MELILLA, S.A.	PROMESA
RESIDUOS DE MELILLA, S.A. (2)	REMESA
COMUNIDADES AUTONOMAS	
AGENCIA DE ACREDITACIÓN FGUPM UPC DE PROYECTOS DE INVESTIGACIÓN, DESARROLLO E INNOVACIÓN TECNOLÓGICA, S.L.	
AGRUPACIÓN DE INTERÉS ECONÓMICO SIGMA GESTIÓN UNIVERSITARIA, A.I.E. (1)	
OFICINA DE COOPERACIÓN UNIVERSITARIA, S.A. (1)	

(1) Entidad participada por el Sector Público Autonómico y el Sector Público Provincial y/o Municipal

(2) Entidad participada por el Sector Público Autonómico y el Sector Público Estatal

(3) Entidad participada por el Sector Público Autonómico, el Sector Público Provincial y/o Municipal y el Sector Público Estatal

(11) Entidad participada por el Sector Público Autonómico e indirectamente por otro ámbito del Sector Público

2.1.3. Sector Público Empresarial Provincial

Denominación social	Nombre Comercial
CABILDO INSULAR DE EL HIERRO	
EMPRESA INSULAR DE SERVICIOS EL MERIDIANO, S.A.	EL MERIDIANO
GORONA DEL VIENTO EL HIERRO S.A. (4)	
MERCAHIERRO, S.A.U.	
CABILDO INSULAR DE FUERTEVENTURA	
EÓLICAS DE FUERTEVENTURA A.I.E.	
CABILDO INSULAR DE GRAN CANARIA	
ASOCIACION MIXTA DE COMPENSACION DEL POLIGONO INDUSTRIAL ARINAGA (6)	
CENTRO ATLANTICO DE ARTE MODERNO, S.A.	CAAMSA
CLUB GRAN CANARIA DE BALONCESTO S.A.D.	CANARIAS TELECOM
PROMOCION DEPORTIVA INSULAR, S.A.	PRODEINSA
SOCIEDAD PROMOCIÓN ECONÓMICA DE GRAN CANARIA, S.A.	
CABILDO INSULAR DE LA PALMA	
DESTILERÍAS DEL VALLE, S.A.	
S. PROMOCION Y DESARROLLO ECONOMICO DE LA ISLA DE LA PALMA, S.A.	
CABILDO INSULAR DE LANZAROTE	
CENTROS DE ARTE, CULTURA Y TURISMO	
INSULAR AGUAS DE LANZAROTE, S.A. (11)	INALSA
CABILDO INSULAR DE TENERIFE	
ASOCIACION MIXTA DE COMPENSACION DEL POLIGONO INDUSTRIAL VALLE DE GUIMAR (5)	AMC VALLE DE GUIMAR
AUDITORIO DE TENERIFE, S.A.	
BUENAVISTA GOLF, S.A. (4)	
CABO BLANCO ORDENACION Y GESTION URBANISTICA S.A. (4)	CABOGES
CASINO PLAYA DE LAS AMERICAS S.A.	
CASINO SANTA CRUZ, S.A.	
CASINO TAORO, S.A.	
CULTIVOS Y TECNOLOGÍA AGRARIA DE TENERIFE, S.A.	CULTESA
EMPRESA INSULAR DE ARTESANIA, S.A.	
GESTIÓN INSULAR PARA EL DEPORTE, LA CULTURA Y EL OCIO, S.A.	IDECO

Denominación social	Nombre Comercial
GRANJA TEISOL S.L. (4)	
INSTITUCION FERIA DE TENERIFE, S.A.	
INSTITUTO MEDICO TENERIFEÑO, S.A. (4)	IMETISA
INSTITUTO TECNOLÓGICO Y DE ENERGÍAS RENOVABLES, S.A. (4)	ITER
MERCADOS CENTRALES DE ABASTECIMIENTO DE TENERIFE, S.A. (6)	MERCATENERIFE
METROPOLITANO DE TENERIFE, S.A.	
PARQUE CIENTÍFICO Y TECNOLÓGICO DE TENERIFE S.A. (11)	
PARQUES EÓLICOS GRANADILLA, AIE (11)	
SOCIEDAD DE FOMENTO E INVERSIONES DE TENERIFE, S.A. (6)	SOFITESA
SOCIEDAD INSULAR PROMOCION MINUSVALIDOS, S.L.	SIMPROMI
SPET TURISMO DE TENERIFE, S.A. (4)	
TELEVISIÓN DIGITAL DE TENERIFE, S.A.	
TENERIFE CANARIAS, C.B.	
TRANSPORTES INTERURBANOS DE TENERIFE, S.A.	TITSA
COMARCA ALT URGELL	
INICIATIVES ALT URGELL, S.A.	
COMARCA BAIX CAMP	
SERV. COMARCALS MEDIOAMBIENTALS, S.A.	
COMARCA BAIX EBRE	
BAIX EBRE INNOVA, S.L.	
COMARCA CAMPO DE BORJA	
S. INTEGRACIÓN LABORAL DISCAPACITADOS CAMPO DE BORJA, S.L.	
COMARCA DE BAIX LLOBREGAT	
SOCIEDAD DE GESTIÓN COMARCAL, S.A.	
COMARCA DEL BARCELONES	
MARINA DE BADALONA, S.A. (4)	
REGESA APARCAMENTS, S.A.	
SOCIEDAD URBANÍSTICA METROPOLITANA DE REHABILITACIÓN Y GESTIÓN, S.A.	REGESA
COMARCA DEL SOLSONÈS	
FOMENT DEL SOLSONÈS, S.A.	

Denominación social	Nombre Comercial
COMARCA GENERAU D'ARAN	
ARAN SALUT SERV. ASISTENCIAUS INTEGRATS, S.L.	
TRANSP. EMERGÈNCIES SANITÀRIES VAL D'ARAN	TESVA
TURISME JUVENIL VAL D'ARAN, S.L.	
COMARCA LOS MONEGROS	
MONEGROS SERVICIOS MEDIOAMBIENTALES, S.L.	
CONSEJO INSULAR DE IBIZA-FORMENTERA	
FERIAS Y CONGRESOS DE IBIZA Y FORMENTERA, S.A.	
SPOCTUR EIVISSA I FORMENTERA OCI, CULTURA, S.A.	
CONSEJO INSULAR DE MALLORCA	
RADIO I TELEVISIÓ DE MALLORCA, S.A.	
CONSEJO INSULAR DE MENORCA	
SERVICIO DE INFORMÁTICA LOCAL DE MENORCA (4)	SILME
CONSELL COMARCAL DE L'URGELL	
E. URGELL NET, S.A. (4)	
DIPUTACIÓN FORAL DE ALAVA	
ALAVA AGENCIA DE DESARROLLO, S.A.	
ALAVA AGENCIA DEL AGUA, S.A.U.	
ARABAKO LANAK, S.A.	
ASPARRENAKO ELKARTEGIA, S.A. (4)	
CENTRO DE CALCULO DE ALAVA, S.A.	CCASA
CENTRO DE TRANSPORTE DE VITORIA, S.A. (4)	CTV
FERNANDO BUESA ARENA , S.A.U.	
HAZIBIDE, S.A. (4)	
LAUDIOKO ELKARTEGIA, S.A. (4)	
NATURGOLF, S.A. (4)	
SOCIEDAD ANONIMA DE GESTION DEL PATRIMONIO CULTURAL EDIFICADO DE ALAVA (4)	ARABARRI
VIAS DE ALAVA, S.A.	
DIPUTACIÓN FORAL DE GUIPUZCOA	
ATALLU INDUSTRI SUSTAPENA, S.A. (4)	

Denominación social	Nombre Comercial
AUTORIDAD TERRITORIAL DEL TRANSPORTE DE GIPUZKOA, S.A. (4)	ATTG
BIC GIPUZKOA BERRILAN, S.A. (4)	
BIDEGI GIPUZKOAKO AZPIEGITERUN AGENTZIA, S.A.	
CENTRO KURSAAL, S.A. (4)	KURSAAL
ETORLUR GIPUZKOAKO LURRA S.A.	
EUSKOMODAL, S.A. (6)	
GIPUZKOAKO URAK, S.A. (11)	
PROMOTORA DEL POLO DE INNOVACIÓN DE GARAIA, S.A. (4)	
SOCIEDAD FORAL DE SERVICIOS INFORMÁTICOS,S.A.	IZFE
ZARAMAREN ERABILPEN GARBIA, S.A. (4)	ZERGARBI
DIPUTACIÓN FORAL DE VIZCAYA	
ABANDOIBARRA, S.A.	
APARCAMIENTO DISUASORIO DE CAMIONES DE VIZCAYA, S.A. (4)	APARCABISA-BIKAKOBO
AZPIEGITURA, S.A.	
BEAZ S.A.	BEAZ
BIZKAIKO BASALAN AKZIOZKO BALTZUA A.B., S.A	BASALAN
BIZKAIKO BERRIKUNTZA AGENTZIA, S.A.	D.Z.
BIZKAIKO BIDEAK, S.A.	
BIZKAILUR, S.A.	
EUSKALDUNA JAUREGIA, S.A.	
GARBIKER, S.A.	
INSTITUTO TUTELAR DE BIZKAIA	
INTERBIAK, BIZKAIKO HEGOALDEKO AKZESIBILITATEA, S.A.	
KIROLGINTZAN, S.A.	
LANTIK, S.A.	
METRO BILBAO, S.A. (11)	
PARQUE INDUSTRIAL DE ABANTO-CIERVANA, S.A. (4)	
SALA DE EXPOSICIONES REKALDE, S.L.	
SEED CAPITAL DE BIZKAIA, FONDO DE CAPITAL RIESGO (11)	
SEED CAPITAL DE BIZKAIA, SOCIEDAD GESTORA DE ENTIDADES DE CAPITAL RIESGO, S.A.(4)	SEED CAPITAL DE BIZKAIA

Denominación social	Nombre Comercial
SOCIEDAD BILBAO URBAN CIRCUIT, S.L. (4) DIPUTACIÓN PROVINCIAL DE ALBACETE	
INSTITUTO TECNICO AGRONOMICO PROVINCIAL, S.A.	ITAPSA
SOCIEDAD ANONIMA DE PROMOCION Y EQUIPAMIENTO DE SUELO DE ALMANSA (7) DIPUTACIÓN PROVINCIAL DE ALICANTE	SAPRES ALMANSA
ALICANTE NATURA RED AMBIENTAL PROVINCIA ALICANTE, S.A.	
EMPRESA PROVINCIAL DE AGUAS COSTABLANCA, S.A.	PROAGUAS COSTABLANCA
GEONET TERRITORIAL, S.A. DIPUTACIÓN PROVINCIAL DE ALMERÍA	
E.P. VIVIENDA S.L.	
GESTION DE AGUAS DEL LEVANTE ALMERIENSE, S.A. (4)	GALASA
LA GRANJA DE LUBRIN, S.L. DIPUTACIÓN PROVINCIAL DE AVILA	
NATURAVILA, S.A.	
DIPUTACIÓN PROVINCIAL DE BADAJOZ AGROPECUARIA DE LA DIPUTACION DE BADAJOZ, S.A.	ADISA
DIPUTACIÓN PROVINCIAL DE BARCELONA AGENCIA DE COMUNICACIÓ LOCAL, S.A.	
BERGUEDÁ INICIATIVES, SOCIETAT DE DESENVOLUPAMENT, S.L. (4)	
COMPAÑIA DE EMISIONES Y PUBLICIDAD , S.A.	
GESCLINIC, S.A. (11)	
HOSPITAL CLINICO Y PROVINCIAL DE BARCELONA (6)	
TRANSMISSIONS DIGITALS I COMUNICACIO S.A.	
XARXA AUDIOVISUAL LOCAL DIPUTACIÓN PROVINCIAL DE CACERES	
SOCIEDAD AGROPECUARIA PROVINCIAL, S.A.	
DIPUTACIÓN PROVINCIAL DE CÁDIZ COMERCIALIZADORA DE PRODUCTOS MARROQUINEROS DE UBRIQUE, S.A. (6)	CUBRI
EMPRESA PROVINCIAL DE INFORMATICA DE CADIZ, S.A.	EPICSA
GESTIÓN INTEGRAL DEL TERRITORIO, S.A.	GITSA

Denominación social	Nombre Comercial
PROMOTORA GADITANA DE VIVIENDAS SOCIALES, S.A.	PROVISA
TURISMO GADITANO, S.A.	TUGASA
DIPUTACIÓN PROVINCIAL DE CIUDAD REAL	
DIARIO LANZA	
RESIDUOS SOLIDOS URBANOS DE CASTILLA LA MANCHA S.A. (11)	
DIPUTACIÓN PROVINCIAL DE CORDOBA	
CORPORACIÓN INDUSTRIAL CÓRDOBA NORTE, S.A. (4)	CINCONOR
CORPORACIÓN INDUSTRIAL CÓRDOBA OCCIDENTAL, S.A. (4)	CINCOROC
CORPORACIÓN INDUSTRIAL CÓRDOBA SUR, S.A. (4)	CINCOSUR
CORPORACIÓN INDUSTRIAL CÓRDOBA SURESTE, S.A. (4)	
EMPRESA PROVINCIAL DE AGUAS DE CORDOBA, S.A.	EMPROACSA
EMPRESA PROVINCIAL DE RECAUDACION E INFORMATICA, S.A.	EPRINSA
EMPRESA PROVINCIAL DE RESIDUOS SOLIDOS Y MEDIO AMBIENTE, S.A.	EPREMASA
PROMOTORA DE VIVIENDAS DE CORDOBA, S.A. (4)	PROVICOSA
RUTA BÉTICA ROMANA, S.L. (4)	RUBERO
DIPUTACIÓN PROVINCIAL DE CUENCA	
CENTROS LOGISTICOS Y DE TRANSPORTES DE TARANCON S.A. (4)	
DIPUTACIÓN PROVINCIAL DE GERONA	
PATRONATE DE TURISME COSTA BRAVA-GIRONA, S.A. (4)	
SERVICIOS DE MEJORA Y EXPANSION GANADERA Y GENETICA APLICADA, S.A.P.	SEMEGA
DIPUTACIÓN PROVINCIAL DE GRANADA	
CLUB BALONCESTO DE GRANADA, S.A.	
EMPRESA PROVINCIAL DE VIVIENDA, SUELO Y EQUIPAMIENTO DE GRANADA, S.A.	VISOGSA
INFRAESTRUCTURAS Y EQUIPAMIENTOS DE GRANADA, S.A.	INGRA
DIPUTACIÓN PROVINCIAL DE HUESCA	
PROMOCIÓN Y DESARROLLO DEL ALTO ARAGÓN, S.A. (4)	
PUBLICACIONES Y EDICIONES DEL ALTOARAGÓN, S.A. (4)	
DIPUTACIÓN PROVINCIAL DE JAEN	
AGENCIA GESTIÓN ENERGÉTICA DE LA PROVINCIA DE JAÉN, S.A.	
EMPRESA PROVINCIAL VIVIENDA Y SUELO DE JAÉN, S.A.	

Denominación social	Nombre Comercial
SOCIEDAD PROVINCIAL DE ARTES GRAFICAS, S.A. DIPUTACIÓN PROVINCIAL DE LEÓN	SOPROARGRA
INSTITUTO DE PROMOCION ECONOMICA DE LEON, S.A. DIPUTACIÓN PROVINCIAL DE LERIDA	IPELSA
ESTACION ADUANERA LLEIDATANA, S.A. (4) SERVEI D'ANALISI DE SOLS, S.A. (4) DIPUTACIÓN PROVINCIAL DE LUGO	
CLUB BALONCESTO BREOGAN, S.A. DIPUTACIÓN PROVINCIAL DE MALAGA	
EMPRESA PROVINCIAL PARA LA VIVIENDA SOCIEDAD DE PLANIFICACION Y DESARROLLO, S.A. DIPUTACIÓN PROVINCIAL DE ORENSE	SOPDE
SOCIEDAD URBANISTICA PROVINCIAL DE OURENSE S.A. DIPUTACIÓN PROVINCIAL DE SALAMANCA	
INFRAESTRUCTURAS PROVINCIALES DE SALAMANCA, S.A. DIPUTACIÓN PROVINCIAL DE SEGOVIA	
AERONAÚTICA DEL GUADARRAMA, S.A. (4) SEGOVIA 21 S.A. DIPUTACIÓN PROVINCIAL DE SEVILLA	
CAMPIÑA SIGLO XXI, S.L. (4) ECODesarrollo de SIERRA MORENA. S.A. (4) PRODETUR SEVILLA ACTIVA, S.A. SEVILLA SEED CAPITAL, SOCIEDAD DE CAPITAL RIESGO (6) SOCIEDAD DE DESARROLLO CORREDOR DE LA PLATA, S.A. (4)	
SOCIEDAD DE DESARROLLO DE LA PUEBLA DE LOS INFANTES. EL GANCHAL, S.A. (4) SOCIEDAD PROVINCIAL DE INFORMATICA DE SEVILLA, S.A. SOLANA DE LA BERNALDA, S.A. (4) DIPUTACIÓN PROVINCIAL DE TERUEL	EL GANCHAL INPRO
BARONÍA DE ESCRICHE, S.L. (4)	

Denominación social	Nombre Comercial
ENTIDAD PÚBLICA EMPRESARIAL PARA LA INFORMACIÓN DE TERUEL	
PROMOCIÓN EÓLICA TUROLENSE, S.L. (4)	
SERVICIO DE AGUAS Y SANEAMIENTOS DE TERUEL, S.A.	
TELETERUEL, S.A. (4)	
DIPUTACIÓN PROVINCIAL DE VALENCIA	
AGUAS DEL ESTE SOCIEDAD ANÓNIMA	
BATLIA, S.A.	
EMPRESA GENERAL VALENCIANA DEL AGUA, S.A.	EGEVASA
EMPRESA MIXTA MUNICIPAL DE ABASTECIMIENTO Y SERVICIOS DE CALPE, S.A. (4)	
GESTION INTEGRAL DE RESIDUOS SOLIDOS URBANOS, S.A.	GIRSA
IMPULSO ECONOMICO LOCAL, S.A.	IMELSA
MEDITERRANEA RECURSOS HIDRICOS, S.A.	
SERVICIOS HÍDRICOS CONTINENTALES, S.A.	
DIPUTACIÓN PROVINCIAL DE VALLADOLID	
SOCIEDAD PROMOCIÓN Y GESTIÓN DEL TURISMO, S.A. (TURISVALL)	
SOCIEDAD PROVINCIAL DESARROLLO VALLADOLID	
DIPUTACIÓN PROVINCIAL DE ZAMORA	
SOCIEDAD PARA EL DESARROLLO ECONÓMICO Y SOCIAL DE LA PROVINCIA DE ZAMORA	SODEZA
DIPUTACIÓN PROVINCIAL DE ZARAGOZA	
MONASTERIO DE VERUELA, S.A.	
RESIDENCIA ESTUDIANTIL Y CENTRO DE ESTUDIOS RAMON PIGNATELLI, S.A.	
ENTIDAD METROPOLITANA DE SERVICIOS HIDRÁULICOS DE VALENCIA	
E.M. AGUAS RESIDUALES	EMARSA
ENTIDAD METROPOLITANA DE SERVICIOS HIDRAULICOS Y TRATAMIENTO DE RESIDUOS BARCELONA	
EMPRESA METROPOLITANA DE SANEAMIENTO, S.A.	EMSSA
RECUPERACIÓN DE LA ENERGÍA, S.A. (11)	RESA
SOCIEDAD DE GESTION METROPOLITANA DE ABASTECIMIENTO DE AGUAS, S.A.	SOGEMASA
ENTIDAD METROPOLITANA DEL TRANSPORTE DE BARCELONA	
E. D'INFORMACIO I PROMOCIO TRANSPORT	CETRAMSA
F.C. METROPOLITA DE BARCELONA, S.A	

Denominación social	Nombre Comercial
<p>PROJECTES I SERVEIS DE MOBILITAT, S.A.</p> <p>TRANSPORTS DE BARCELONA, S.A.</p> <p>TRANSPORTS METROPOLITANS DE BARCELONA, S.L.</p> <p>ENTIDAD METROPOLITANA PARA EL TRATAMIENTO DE RESIDUOS DE VALENCIA</p> <p>CIA. VALENCIANA FERTILIZANTES</p> <p>MANCOMUNIDAD SIERRA DEL RINCÓN</p> <p>RINCÓN CONSULTORIA Y GESTIÓN, S.L.</p> <p>MANCOMUNIDAD AGUAS COSTA DE HUELVA</p> <p>GESTIÓN INTEGRAL DEL AGUA, S.A.</p> <p>MANCOMUNIDAD ALJARAFE</p> <p>E.P. ALJAFARSA</p> <p>MANCOMUNIDAD CAMP DE TURIA</p> <p>S. MERC. CENTRO ESPECIAL EMPLEO CAMP DE TURIA</p> <p>MANCOMUNIDAD CAMPIÑA SUR DE CÓRDOBA</p> <p>AVANCE LOCAL, S.L.</p> <p>MANCOMUNIDAD CINCA ALCANADRE</p> <p>S. MC. CINCA ALCANADRE, S.L.</p> <p>MANCOMUNIDAD COSTA DEL SOL OCCIDENTAL</p> <p>ACOSOL, S.A.</p> <p>MANCOMUNIDAD D'ABASTAMENT D'AIGUA DEL SOLSONÉS</p> <p>E. PÚBLICA AIGÜES DEL CARDENER, S.A.</p> <p>MANCOMUNIDAD DE AGUAS DE TXINGUDI</p> <p>SERVICIOS DE TXINGUDI, S.A</p> <p>MANCOMUNIDAD DE AGUAS DEL EMBALSE DEL RIO AÑARBE</p> <p>AGUAS DEL AÑARBE, S.A.</p> <p>CENTRAL HIDROELECTRICA DE AÑARBE, S.A. (4)</p> <p>MANCOMUNIDAD DE BAJO GUADALQUIVIR</p> <p>GESALQUIVIR, S.A. (4)</p> <p>MANCOMUNIDAD DE CAMPO DE GIBRALTAR</p> <p>AGUAS DEL CAMPO DE GIBRALTAR, S.A.</p>	<p>FERVASA</p>

Denominación social	Nombre Comercial
INICIATIVA Y DESARROLLO DEL CAMPO DE GIBRALTAR	
RESIDUOS SOLIDOS URBANOS CAMPO DE GIBRALTAR, S.A.	RUCAGISA
MANCOMUNIDAD DE COMARCA DE PAMPLONA	
SERVICIOS DE LA COMARCA DE PAMPLONA, S.A.	
MANCOMUNIDAD DE LA BAHÍA DE CÁDIZ	
CEMENTERIO MANCOMUNADO BAHIA DE CADIZ, S.A.	CEMABASA
MANCOMUNIDAD DE MUNICIPIOS DE BETURIA	
E. DIVERSIFICACIÓN INDUSTRIAL DEL ANDÉVALO, S.L.	
MANCOMUNIDAD DE RESIDUOS URBANOS DEL CAMP DE TARRAGONA	
SERVICIO DE INCINERACIÓN DE RESIDUOS URBANOS, S.A. (5)	SIRUSA
MANCOMUNIDAD DESARROLLO CONDADO DE HUELVA	
DESARROLLO DEL CONDADO, S.A.	
MANCOMUNIDAD FORESTAL ANSÓ-FAGO	
INDUSTRIAS FORESTALES DE ANSÓ, S.A.	
MANCOMUNIDAD ISLANTILLA	
SOCIEDAD DEL SUELO, URBANIZACIÓN Y SERVICIOS, S.A.	
MANCOMUNIDAD NORTE DE GRAN CANARIA	
SOCIEDAD DESARROLLO NORTE DE GRAN CANARIA, S.L.	
MANCOMUNIDAD SERV. TXORIERRI-TXORIERRIKO ZERBITZUEN MANKOMUNITATEA	
BEHARGINTZA TXORIERRI S.L.	
MANCOMUNIDAD URIBE-KOSTA	
URIBE KOSTAKO BEHARGINTZA S.L.	

(4) Entidad participada por el Sector Público Provincial y el Sector Público Autonómico y/o Municipal

(5) Entidad participada por el Sector Público Provincial y el Sector Público Estatal

(6) Entidad participada por el Sector Público Provincial, el Sector Público Autonómico y/o Municipal y el Sector Público Estatal

(11) Entidad participada por el Sector Público Provincial e indirectamente por otro ámbito del Sector Público

2.1.4. Sector Público Empresarial Municipal

Denominación social	Nombre Comercial
<p>AYUNTAMIENTO DE ACEBO</p> <p>MATADERO MUNICIPAL, S.L.</p>	
<p>AYUNTAMIENTO DE ADEJE</p> <p>S. HACIENDA LOCAL DE ADEJE, S.A</p> <p>VIVIENDAS DE ADEJE, S.A.</p>	
<p>AYUNTAMIENTO DE AGUILAR DE LA FRONTERA</p> <p>PARQUE AGROALIMENTARIO DEL SUR DE CÓRDOBA, S.A. (7)</p>	
<p>AYUNTAMIENTO DE AGÜIMES</p> <p>TURISMO RURAL DE AGÜIMES, S.L.</p>	
<p>AYUNTAMIENTO DE AIA</p> <p>AIA LANTZEN, S.A.</p>	
<p>AYUNTAMIENTO DE ALBACETE</p> <p>EMPRESA MUINICIPAL DE INFRAESTRUCTURAS Y SERVICIOS DE ALBACETE, S.A.</p> <p>URVIAL SOCIEDAD DE GESTIÓN URBANISTICA S.L.U.</p>	EMISALBA
<p>AYUNTAMIENTO DE ALBOLOTE</p> <p>E. M. DE AGUAS DE ALBOLOTE, S.A.</p> <p>GRANJA LA CARTUJA DE ALBOLOTE, S.L.</p>	
<p>AYUNTAMIENTO DE ALCALÁ DE GUADAIRA</p> <p>ALCALÁ COMUNICACIÓN M, S.A.</p> <p>E.M. PROMOCION ALCALÁ DE GUADAIRA, S.A.</p> <p>INNOVAR EN ALCALÁ DE GUADAIRA, S.L.</p>	
<p>AYUNTAMIENTO DE ALCALÁ DE HENARES</p> <p>CEMENTERIO JARDIN DE ALCALA DE HENARES, S.A.</p> <p>EMPRESA MUNICIPAL DE LA VIVIENDA DE ALCALA DE HENARES, S.A.</p> <p>EMPRESA MUNICIPAL DE PROMOCION ALCALA IV CENTENARIO, S. A.</p>	E.M.V. ALCALA
<p>AYUNTAMIENTO DE ALCALÁ LA REAL</p> <p>AGUAS DE ALCALÁ LA REAL EMPRESA MUNICIPAL, S.A</p> <p>JARDINES Y MEDIO AMBIENTE, S.A.</p>	

Denominación social	Nombre Comercial
AYUNTAMIENTO DE ALCANTARILLA	
RADIO SINTONÍA, S.L.	
AYUNTAMIENTO DE ALCÁZAR DE SAN JUAN	
MEDIOS Y RECURSOS, S.L.	
S. MERC. AGUAS DE ALCAZAR, S.A.	
VIVEROS ABEDUL, S.L.	
AYUNTAMIENTO DE ALCOBENDAS	
EMPRESA MUNICIPAL AUXILIAR DE RECAUDACION, S.A.	EMARSA
EMPRESA MUNICIPAL DE LA VIVIENDA DE ALCOBENDAS, S.A.	EMVIAL, S.A.
SEROMAL, S.A. MUNICIPAL DE CONSTRUCCION Y CONSERVACION ALCOBENDAS	SEROMAL
SOCIEDAD DE GESTION DEL PATRIMONIO INMOBILIARIO MUNICIPAL DE ALCOBENDAS, S.A.	SOGEPIMA
AYUNTAMIENTO DE ALCONERA	
ALCONERA DE ELECTRICIDAD, S.L.U.	
AYUNTAMIENTO DE ALCORCÓN	
EMPRESA DE SERVICIOS MUNICIPALES DE ALCORCÓN, S.A.	
EMPRESA MUNICIPAL GESTION INMOBILIARIA ALCORCON, S.A.	EMGIASA
AYUNTAMIENTO DE ALCUDIA	
E. M. SERVICIOS ALCUDIA, S.A.	EMSA
AYUNTAMIENTO DE ALDEAMAYOR DE SAN MARTÍN	
EMPRESA MUNICIPAL DE LA VIVIENDA DE ALDEAMAYOR, S.A.	
AYUNTAMIENTO DE ALEGRIA-DULANTZI	
HENAYO PROMOCION INDUSTRIAL, S.L.	
AYUNTAMIENTO DE ALGECIRAS	
ACTIVIDADES DE LIMPIEZA Y GESTIÓN, S.A.	
E.M. MEDIOS COMUNICACION, S.L.	
E.M. SUELO Y VIVIENDAS DE ALGECIRAS	
EMALGESA	
SOCIEDAD MIXTA URBANIZACIÓN , S.A.	
AYUNTAMIENTO DE ALGETE	
E. M. SUELO Y VIVIENDA DE ALGETE, S.A.	

Denominación social	Nombre Comercial
GESTIÓN DE SERVICIOS ALGETE, S.A. AYUNTAMIENTO DE ALHAMA DE GRANADA	GESERAL
SOCIEDAD DE DESARROLLO URBANÍSTICO DE ALHAMA Y VENTAS, SURGE, S.A. AYUNTAMIENTO DE ALICANTE	
MERCADOS CENTRALES DE ABASTECIMIENTO DE ALICANTE, S.A. (8) AYUNTAMIENTO DE ALLARIZ ALLARBUS, S.A. ALLARLUZ, S.A. MEDIOAMBIENTAL ALARICANA, S.A. REATUR, S.A. AYUNTAMIENTO DE ALMANSA	MERCALICANTE
EMISORA MUNICIPAL DE ALMANSA, S.A. AYUNTAMIENTO DE ALMERÍA E. M. ALMERIA XXI, S.A. E. M. INFRAESTRUCTURAS Y SERVICIOS, S.A. EMPRESA MUNICIPAL DE TRANSPORTES DE ALMERIA S.A. INTERALMERIA TELEVISIÓN, S.A. AYUNTAMIENTO DE ALMONTE	
DOÑANA COMUNICACIÓN, S.A. E.M. INSERCIÓN LABORAL DEL DISCAPACITADO EMPRESA MUNICIPAL ALMONTE TERRITORIO SOSTENIBLE, S.A. EMPRESA MUNICIPAL VIVIENDAS DE ALMONTE, S.A. INICIATIVAS INDUSTRIALES EL TOMILLAR, S.A. AYUNTAMIENTO DE ALMUÑECAR	
ALTUR, S.A. EMPRESA PUBLICA TROPICAL FRUITS, S.A. TELEVISION TROPICAL, S.A. AYUNTAMIENTO DE ALPENS PROMOTORA D'HABITATGE D'ALPENS, S.L.	

Denominación social	Nombre Comercial
<p>AYUNTAMIENTO DE ALTEA</p> <p>PCA. DESARROLLO MUNICIPAL, S.A.</p>	
<p>AYUNTAMIENTO DE AMPOSTA</p> <p>GEST. SANITARIA I SERV. SOCIALS, S.A.</p> <p>GEST. URBANÍSTICA, S.A.M.</p>	
<p>AYUNTAMIENTO DE AMURRIO</p> <p>AMURRIO BIDEAN, S.A.</p>	
<p>AYUNTAMIENTO DE ANDRATX</p> <p>S. M. ANDRATX SIGLO XXI, S.A.</p>	
<p>AYUNTAMIENTO DE ANTEQUERA</p> <p>E.M. AGUAS DEL TORCAL DE ANTEQUERA</p> <p>PROM. EXP. RECURSOS DE ANTEQUERA Y COMARCA, S.A.</p>	
<p>AYUNTAMIENTO DE ANTZUOLA</p> <p>ANTZUOLAKO UDAL ETXEGINTZA, S.A.</p>	
<p>AYUNTAMIENTO DE ARACENA</p> <p>E.M. COMUNICACIÓN DE ARACENA, S.R.L.</p> <p>VIVIENDA Y DESARROLLO DE ARACENA, S.L.</p>	
<p>AYUNTAMIENTO DE ARAHAL</p> <p>DESARROLLO ECONÓMICO Y SOCIAL DE ARAHAL, S.L. (7)</p> <p>EL"ALARBADERO", S.A.</p>	DESDEARAHAL
<p>AYUNTAMIENTO DE ARAMAIONA</p> <p>ARAMAIOKO ARGINDAR BANATZAILEA, S.A.</p>	
<p>AYUNTAMIENTO DE ARCHENA</p> <p>PROM. Y GESTIÓN MUNICIPAL SUELO DE ARCHENA, S.L.</p>	
<p>AYUNTAMIENTO DE ARCOS DE LA FRONTERA</p> <p>GUADALVISTA, S.L.</p>	
<p>AYUNTAMIENTO DE ARENYS DE MUNT</p> <p>E. PCA. GEST. URBANÍSTICA I SER. ARENYS DE MUNT, S.A.</p> <p>AYUNTAMIENTO DE ARETXABALETA</p> <p>ARETXABALETAKO BIHARGINTZA, S.A.</p>	

Denominación social	Nombre Comercial
<p>AYUNTAMIENTO DE ARGANDA DEL REY</p> <p>E. M. VIVIENDA DE ARGANDA DEL REY, S.A.</p> <p>S. FOMENTO DE ARGANDA DEL REY, S.A.</p>	
<p>AYUNTAMIENTO DE ARGENTONA</p> <p>AIGUES D'ARGENTONA, S.A.</p> <p>ARGENTONA PROJECTES, S.A.</p>	
<p>AYUNTAMIENTO DE ARMILLA</p> <p>ARMUVISSA I, S.A.</p> <p>FERMASA</p>	
<p>AYUNTAMIENTO DE ARNEDO</p> <p>INFRAESTRUCTURAS ARNEDO, S.A.</p>	
<p>AYUNTAMIENTO DE ARONA</p> <p>ARONA DESARROLLO, S.A.</p>	
<p>AYUNTAMIENTO DE ARRAIA-MAEZTU</p> <p>ARRAIA-MAEZTU, SOCIEDAD URBANISTICA Y DE DESARROLLO RURAL</p>	
<p>AYUNTAMIENTO DE ARRASATE/MONDRAGÓN</p> <p>INST. COMUNITARIO 3ª EDAD, S.C.L. (7)</p>	
<p>AYUNTAMIENTO DE ARROYO DE LA ENCOMIENDA</p> <p>E.M. SUELO, VIVIENDA Y GESTIÓN DE SERVICIOS PÚBLICOS E INFRAESTRUCTURAS</p>	
<p>AYUNTAMIENTO DE ARUCAS</p> <p>E. M. DESARROLLO DE ARUCAS, S.A.</p> <p>S. M. AGUAS DE ARUCAS, S.A.</p>	
<p>AYUNTAMIENTO DE ASTIGARRAGA</p> <p>ASTIK LANTZEN, S.A.</p> <p>ASTIRRAGA LANTZEN, S.A.</p>	
<p>AYUNTAMIENTO DE ASTORGA</p> <p>MATADERO FRIGORÍFICO COMUNIDAD DE ASTORGA, S.A.</p> <p>POLIGONO INDUSTRIAL ASTORGA, S.L.</p>	MAFRICAS
<p>AYUNTAMIENTO DE AVILÉS</p> <p>REHABILITACIONES URBANAS DE AVILES, S.A.</p>	RUASA

Denominación social	Nombre Comercial
SOCIEDAD DE DESARROLLO LA CURTIDORA, S.A.	LA CURTIDORA
AYUNTAMIENTO DE AZKOITIA	
AZKOITIA LANTZEN, S.A.	
IRAURGI LANTZEN, S.A. (7)	
AYUNTAMIENTO DE AZPEITIA	
AZPEITIA LANTZEN, S.A.	
LAPATX ZABORTEGIA, S.A.	
AYUNTAMIENTO DE AZUAGA	
AMETUGA, S.A.	
FOMENTO CAMPIÑA SUR, S.A.	
AYUNTAMIENTO DE BADAJOZ	
INMOBILIARIA MUNICIPAL, S.A	
MATADERO MUNICIPAL DE BADAJOZ, S.A.	
AYUNTAMIENTO DE BADALONA	
BADALONA CENTRO INTERNACIONAL DE NEGOCIOS, S.A. (7)	BCIN
BADALONA COMUNICACIÓ, S.A.	
BADALONA SERVEIS ASSITENCIALS, S.A.	
CONC. PROMOTORA APARCAMENT BADALONA, S.A. (EN LIQUIDACIÓN)	
ENS DE GESTIO URBANISTICA, S.A.	ENGESTUR
REACTIVACIO BADALONA, S.A.	REBASA
SERVEI CONTROL D'APARCAMENT, S.L.	
AYUNTAMIENTO DE BADIA DEL VALLÉS	
BADIA 2004 PROMOCIONS, S.L.	
AYUNTAMIENTO DE BARAKALDO	
SOCIEDAD GESTION URBANISTICA ERETZA, S.A.	
TALLER USOA LANTEGIA, S.A.	
TEATRO BARACALDO, S.A.	
AYUNTAMIENTO DE BARBATE	
E. M. DE VIVIENDA Y SUELO DE BARBATE, S.L.	

Denominación social	Nombre Comercial
AYUNTAMIENTO DE BARBERÁ DEL VALLÉS	
ACTIVIDADES INTEGRALES	AISA
SABEMSA	
AYUNTAMIENTO DE BARCELONA	
22@BCN, S.A.	
AGENCIA PROMOCIO DEL CARMEL I ENTORNS, S.A.	
BARCELONA D'INFRAESTRUCTURES MUNICIPALS, S.A.	
BARCELONA DE SERVEIS MUNICIPALS, S.A.	B:SM
BARCELONA MEETING POINT, S.A. (11)	
BARCELONA REGIONAL AGENCIA METROPOLITANA DE DESENVOLUPAMENT URBANISTIC I D' INFRAESTRUCTURES, S.A. (9)	
CAMENTIRIS DE BARCELONA SA	
CARRERAS Y FONTANALS, S.A. (11)	
FOMENT DE CIUTAT VELLA, S.A. (7)	
GLORIAS DIAGONAL, S.A. (11)	
INFORMACION Y COMUNICACION DE BARCELONA, S.A. SPM	ICB
INSTITUT BARCELONA ESPORTS	IBE
INSTITUT DE CULTURA DE BARCELONA	
INSTITUT MUNICIPAL PARCS I JARDINS DE BARCELONA	
INSTITUTO MUNICIPAL FUNDACIÓN MIES VAN DER ROHE	
LOCALRET, S.A. (11)	
MEETING Y SALONES, S.A. (11)	
MERCADOS CENTRALES DE ABASTECIMIENTO DE BARCELONA, S.A. (9) .	MERCABARNA
PARC D'ATRACCIONS TIBIDABO, S.A.	
PATRONAT MUNICIPAL DE L'HABITAGE	
PRO NOU BARRIS, S.A.	PRONOBA
SELECTIVES METROPOLITANES, S.A.	
SERVICIOS FUNERARIOS DE BARCELONA, S.A.	
SOCIEDAD PROEIXAMPLE, S.A.	
SOCIETAT MUNICIPAL BARCELONA GESTIÓ URBANISTICA, S.A.	BAGUR
SOLUCIONES INTEGRALES PARA LOS RESIDUOS, S.A. (11)	

Denominación social	Nombre Comercial
SPM BARCELONA ACTIVA, S.A.	BASA
TRATAMIENTO Y ELIMINACION DE RESIDUOS, S.A. (7)	TERSA
AYUNTAMIENTO DE BASAURI	
BASAURI-ETXEBARRI BEHARGINTZA, S.L. (7)	
AYUNTAMIENTO DE BAZA	
MATADERO MUNICIPAL DE BAZA, S.A.	
AYUNTAMIENTO DE BEASAIN	
BEASAIN LANTZEN, S.A.	
GOIERRIKO EKIMENA, S.A. (7)	
AYUNTAMIENTO DE BEMBIBRE	
PROMOTORA INDUSTRIAL DEL BIERZO ALTO, S.A.	PIBASA
AYUNTAMIENTO DE BENACAZÓN	
BENACAZÓN MUNICIPAL DE SERVICIOS AUTÓNOMOS, S.L. (7)	BEMUSA
AYUNTAMIENTO DE BENALMÁDENA	
GESTION DE RECURSOS E INGRESOS, S.L.	
PROMOCION VIVIENDAS SUELOS Y EVENTOS BENAMIEL, S.L.	
PROYECTO OLIMPO DE BENALMADENA, S.A.	
PUERTO DEPORTIVO MUNICIPAL, S.A.	
AYUNTAMIENTO DE BENAVENTE	
CENTRO BENAVENTANO DE TRANSPORTES, S.A.	
PARQUE LOGÍSTICO DE BENAVENTE	
AYUNTAMIENTO DE BENIEL	
SERMUBENIEL, S.A.	
AYUNTAMIENTO DE BERANTEVILLA	
PROMOCION INDUSTRIAL BERANTEVILLA, S.A.	
AYUNTAMIENTO DE BERGARA	
BERGARAKO BIHARGINTZA 98, S.A.	
AYUNTAMIENTO DE BERMEO	
BARATZ-EDER	
BERUALA, S.A.	

Denominación social	Nombre Comercial
AYUNTAMIENTO DE BIDEGOIAN	
BIDEGOIAN LANTZEN, S.A.	
AYUNTAMIENTO DE BILBAO	
BILBAO INICIATIVAS TURÍSTICAS, S.A.	BIT,S.A
BILBAO KIROLAK-INSTITUTO MUNICIPAL DE DEPORTES S.A.	
CENTRO DE ACTIVIDADES CULTURALES TEATRO ARRIAGA, S.A.	TEATRO ARRIAGA
CENTRO INFORMATICO MUNICIPAL DE BILBAO, S.A.	CIMUBISA
FUNICULAR DE ARTXANDA, S.A.	
LA ALHÓNDIGA CENTRO DE OCIO Y CULTURA, S.A.	
LAN EKINTZA-BILBAO, S.A.	
MATADERO DE BILBAO, S.A.	
MERCADOS CENTRALES DE ABASTECIMIENTO DE BILBAO, S.A. (8) .	MERCABILBAO
SERVICIOS FUNERARIOS DE BILBAO, S.L.	
SOCIEDAD PARA LA PROMOCION Y DESARROLLO DE BILBAO, S.A.	PROMOBISA
SOCIEDAD URBANISTICA DE REHABILITACION DE BILBAO, S.A.	SURBISA
VIVIENDAS MUNICIPALES, S.C.	
AYUNTAMIENTO DE BLANES	
AIGUES DE BLANES, S.A.	
HABITATGES MUNICIPALS, S.A.	
MITJANS DE COMUNICACIO MUNICIPALS, S.A.	
AYUNTAMIENTO DE BOADILLA DEL MONTE	
E. M. SUELO Y VIVIENDA DE BOADILLA DEL MONTE, S.A.	
AYUNTAMIENTO DE BOLLULLOS DE LA MITACIÓN	
CANAL 4 ALJARAFE, S.L	
S.M. BOLLULLOS PLANIFICA, S.L.	
SOCIEDAD DESARROLLO ECONÓMICO, S.L.	
AYUNTAMIENTO DE BONARES	
DESARROLLO BONARES, S.L.	
AYUNTAMIENTO DE BULLAS	
BULLAS TURISTICA, S.A.	BULLASTUR

Denominación social	Nombre Comercial
PROMOCIÓN MUNICIPAL MARIMINGO, S.L. AYUNTAMIENTO DE BURGOS	
ESTACIONAMIENTOS Y GARAJES MUNICIPALES, S.A. AYUNTAMIENTO DE BURGUILLOS	PARKMUSA
BURGUILLOS NATURAL, S.L. (7) AYUNTAMIENTO DE CABRERA DE MAR	
GEST. INICIATIVES CABRERA, S.A. AYUNTAMIENTO DE CABRILS	
SERV. I PROMOCION AYUNTAMIENTO DE CACABELOS	SEIPROSA
CAMPO DE SAN BARTOLO, S.A. AYUNTAMIENTO DE CÁCERES	
GESTION MUNICIPAL AYUNTAMIENTO DE CACERES, S.A. AYUNTAMIENTO DE CÁDIZ	GEMACA
AGUAS DE CADIZ, S.A.	ACASA
EMPRESA MUNICIPAL DE APARCAMIENTOS, S.A.	EMASA
ESTACIÓN DEPURADORA DE AGUAS RESIDUALES, S.L.(7)	
INFORMACIÓN Y COMUNICACIÓN MUNICIPAL DE CÁDIZ, S.A.	
PROMOCION Y GESTION DE VIVIENDAS DE CADIZ, S.A.	PROCASA
SOCIEDAD MUNICIPAL FOMENTO ECONOMICO CADIZ 2000, S.A.	CADIZ 2000
SUMINISTRADORA ELECTRICA DE CADIZ, S.A. AYUNTAMIENTO DE CALAMOCHA	
S. ACCION Y BIENESTAR SOCIAL, S.L.	
S. CULTURAL Y DEPORTIVA, S.L.	
S. FOMENTO, CONSTRUCCION Y PROMOCION, S.L.	
AYUNTAMIENTO DE CALASPARRA	
PROMOTORA MUNICIPAL DE CALASPARRA, S.A.	
AYUNTAMIENTO DE CALATAYUD	
AUGUSTA GOLF CALATAYUD, S.L.	
COMPAÑIA PROM. MUNICIPAL Y SOCIAL, S.L.	COMPROMYSO

Denominación social	Nombre Comercial
MEDIAVEGA BILBILITANA, S.L. AYUNTAMIENTO DE CALDÉS DE MONTBUÍ	
E.M. GEST. M. SERVEIS, S.A.	
HABITATGES MUNICIPALS DE CALDES DE MONTBUI, S.L. AYUNTAMIENTO DE CALELLA	
E. PCA. RÁDIO CALELLA TELEVISIÓ, S.L.	
GESTIO VIARIA, S.L. AYUNTAMIENTO DE CALERA DE LEÓN	
SERVICIOS TURÍSTICOS COMUNIDAD DE TENTUDÍA, S.L.U. AYUNTAMIENTO DE CALVIÁ	
CALVIA 2000, S.A.	
LLAR DE CALVIA, S.A. AYUNTAMIENTO DE CAMARENA	
PROMOCIÓN Y DESARROLLO INDUSTRIAL DE CAMARENA, S.A. AYUNTAMIENTO DE CAMAS	
SOCIEDAD PARA EL DESARROLLO DE CAMAS,S.A. (7) AYUNTAMIENTO DE CAMPEZO	SODECSA
SOCIEDAD GESTIÓN MUNICIPAL EGA, S.L. AYUNTAMIENTO DE CAÑADA ROSAL	
CAÑADA INTEGRAL, S.L.U.	
SOCIEDAD DE DESARROLLO CAÑADA ROSAL, S.L. (7) AYUNTAMIENTO DE CAPDEPERA	
CAPDEPERA SEGLE XXI, S.A.	
AYUNTAMIENTO DE CAPELLADES GEST. PCA. SÓL DE CAPELLADES, S.L.	
AYUNTAMIENTO DE CARBAJO SOCIEDAD DE DESARROLLO INTEGRAL, S.A.	SODECASA
AYUNTAMIENTO DE CARDONA S. GESTIÓ DE SERVEIS, S.L.	
S.M. D'HABITATGES DE CARDONA, S.L.	

Denominación social	Nombre Comercial
SAL ROJA DE CARDONA, S.L. AYUNTAMIENTO DE CARMONA	
FOMENTO LOS ALCORES, S.L. (7)	
LIMANCAR, S.L.	
SOCIEDAD PARA EL DESARROLLO DE CARMONA, S.A. (7) AYUNTAMIENTO DE CARTAGENA	SODECARSA
CASCO ANTIGUO CARTAGENA, S.A.	
POLIGONO INDUSTRIAL DE CARTAGENA, S.A. (7) . AYUNTAMIENTO DE CASARICHE	PICSA
MOSAICOS CASARICHE, S.L.U.	
PROCASARICHE, S.L.U. AYUNTAMIENTO DE CASTELLDEFELS	
CASTELLDEFELS PROJECCIONS, S.A.	
JARFELS, S.A.	
SOCIETAT D'APARCAMENTS, S.A. AYUNTAMIENTO DE CASTELLÓN DE LA PLANA	
C.C.A. CENTRE CIUTAT CASTELLÓ, S.A.	
GESTORA URBANA MUNICIPAL DE CASTELLON, S.A. AYUNTAMIENTO DE CASTELLVÍ DE LA MARCA	GUMSA
RECICLAJE DE RESIDUOS DE LA PLANA, S.A. (7) AYUNTAMIENTO DE CASTELLVÍ DE LA MARCA	RECIPLASA
EQUIPAMENTS M. DE CASTELLVI AYUNTAMIENTO DE CAZALLA DE LA SIERRA	EMCSA
EXPLOTACIONES AGRÍCOLAS DE CAZALLA DE LA SIERRA, S.L.	
S. TRAGARRALES, S.L. AYUNTAMIENTO DE CEDILLO	
AGROPECUARIA CERRO CHOZO, S.A. AYUNTAMIENTO DE CEHEGÍN	
INICIATIVAS PARA EL DESARROLLO DE CEHEGÍN, S.L. AYUNTAMIENTO DE CENTELLES	
ELECTRADISTRIBUCIÓ CENTELLES, S.L.	

Denominación social	Nombre Comercial
ELECTROCOMERCIAL CENTELLES, S.L. AYUNTAMIENTO DE CERCEDA	
CIRCUITO GALEGO DE VELOCIDADE, S.A. RADIO TELEVISIÓN DE CERCEDA, S.L. AYUNTAMIENTO DE CERCS	
P. LOCAL VIVIENDA DE SERCHS, S.L. AYUNTAMIENTO DE Cerdanyola del Vallés	
S. PRIVADA MUNICIPAL OPCIONES, S.A. AYUNTAMIENTO DE CEUTÍ PROMOCIONES CEUTÍ, S.A. RADIO CEUTÍ, S.L. AYUNTAMIENTO DE CHICLANA DE LA FRONTERA	
CHICLANA NATURAL, S.A. EMPRESA MUNICIPAL DE CHICLANA , S.A. T.V. CHICLANA, S.A. AYUNTAMIENTO DE CIEZA	
AGUAS DE CIEZA, S.A. PROM. EMPRESARIALES DE CIEZA, S.A. RADIO CIEZA, S.L. AYUNTAMIENTO DE CINTRUENIGO	
CINTRUENIGO DE SERVICIOS MUNICIPALES S.R.L. AYUNTAMIENTO DE CIUDAD REAL E.M. SUELO URBANISMO Y VIVIENDA DE CIUDAD REAL, S.L. AYUNTAMIENTO DE CÓRDOBA	
AUTOBUSES DE CORDOBA, S.A.	AUCORSA
CEMENTERIOS Y SERVICIOS FUNERARIOS MUNICIPALES DE CORBOBA, S.A.	CECOSAM
EMPRESA MUNICIPAL DE AGUAS DE CORDOBA, S.A.	EMACSA
MERCADOS CENTRALES DE ABASTECIMIENTO DE CÓRDOBA, S.A.(8)	MERCACORDOBA
PROYECTOS CÓRDOBA SIGLO XXI, S.A.	PROCÓRDOBA
SANEAMIENTOS DE CORDOBA, S.A.	SADECO

Denominación social	Nombre Comercial
VIVIENDAS MUNICIPALES DE CORDOBA, S.A.	VIMCOSA
AYUNTAMIENTO DE CORIA	
EMDECORIA, S.L.	
AYUNTAMIENTO DE CORIA DEL RIO	
E.M. AGRÍCOLA CORIANA, S.A.	
E.M. CORIA FUTURA	
SOCIEDAD PARA EL DESARROLLO DE CORIA DEL RIO, S.A.	
AYUNTAMIENTO DE CORNELLÁ DE LLOBREGAT	
E.M. DESENVOLUPAMENT URBA DE CORNELLA, S.A.	EMDUCSA
PROMOCIÓN ECONOMICA DE CORNELLA, S.A.	PRECSA
TECSAL, S.A.	
AYUNTAMIENTO DE CORNUDELLA DE MONTSANT	
S.M. CINGLES DE MONTSANT, S.L.	
AYUNTAMIENTO DE CORVERA DE ASTURIAS	
S. M. GESTIÓN Y PROMOCIÓN DE SUELO DE CORVERA, S.A.	
AYUNTAMIENTO DE COSLADA	
EMPRESA MUNICIPAL DE LA VIVIENDA DE COSLADA, S.A.	EMVICOSA
AYUNTAMIENTO DE CUENCA	
E. DE MADERAS DE CUENCA, S.A.	
EMPRESA PÚBLICA DE SERVICIOS DEL AYUNTAMIENTO DE CUENCA, S.A.	
AYUNTAMIENTO DE CULLERA	
AIGUES DE CULLERA, S.A.	
E.M. URBANIZADORA DE CULLERA, S.A.	
AYUNTAMIENTO DE DEBA	
SOCIEDAD PARA EL DESARROLLO ECONÓMICO DEL BAJO DEBA, S.A. (7)	DEBEGESA
AYUNTAMIENTO DE DENIA	
AGUAS DE DENIA, S.A.	
AYUNTAMIENTO DE DON BENITO	
AGRICOLA MUNICIPAL DE DON BENITO, S.A.	AGRIMUSA

Denominación social	Nombre Comercial
AYUNTAMIENTO DE DOS HERMANAS	
APUESTA MUTUA ANDALUZA, S.A.	
SOCIEDAD DESARROLLO ECONÓMICO DE DOS HERMANAS, S.A.	
AYUNTAMIENTO DE DURANGO	
DURANGO KOMUNIKABIDEAK, S.A.	
LANDAKO ERAKUSTAZOKA, S.A.	
S. URBANÍSTICA DE REHABILITACIÓN DEL CASCO HISTÓRICO DE DURANGO, S.A.	
AYUNTAMIENTO DE ECIJA	
AQUA CAMPIÑA, S.A.	
E.M. CEMENTERIO VIRGEN DEL VALLE, S.L.	
E.M. DE CONSTRUCCION, S.A.	
E.M. GESTION TRIBUTARIA, S.L.	
ÉCIJA COMARCA TELEVISIÓN, S.L. (7)	
ENERGÍAS Y AGUAS DE ECIJA,S.A.	
NUEVA ECIJA, S.A.	
SOCIEDAD ECIJANA PARA EL DESARROLLO ECONÓMICO, S.A. (7)	
AYUNTAMIENTO DE EIBAR	
INMOBILIARIA MUNICIPAL EIBARRESA, S.L.	IMESA SL
AYUNTAMIENTO DE EJEA DE LOS CABALLEROS	
SOFEJEA, S.A.	
AYUNTAMIENTO DE EL ESPINAR	
MADERAS EL ESPINAR, S.A.	
AYUNTAMIENTO DE EL PEDROSO	
CORCHO Y TAPONES DE ANDALUCÍA, S.A. (7)	
SOCIEDAD DE DESARROLLO LOCAL DE EL PEDROSO, S.L. (7)	SODELP
AYUNTAMIENTO DE EL PRAT DE LLOBREGAT	
AIGÜES DEL PRAT, S.A.	
EL PRAT COMUNICACIÓ, S.L.	
SOCIEDAD MUNICIPAL PRAT ESPAIS, S.L.U.	

Denominación social	Nombre Comercial
AYUNTAMIENTO DE EL SAUZAL	
SERVICIOS MUNICIPALES SAUZAL, S.L.	SEMUSA
AYUNTAMIENTO DE EL VENDRELL	
EL VENDRELL COMUNICACIO, S.L.	
EL VENDRELL ESPORT I LLEURE, S.L.	
S. DESENVOLUPAMENT URBA, S.A.	
AYUNTAMIENTO DE EL VISO DE ALCOR	
SOCIEDAD ANÓNIMA MUNICIPAL GESTIÓN URBANÍSTICA DE EL VISO DE ALCOR (7)	GUSAM
AYUNTAMIENTO DE ELCHE	
AIGUES I SANEJAMENT D'ELX, S.A.	
INICIATIVAS Y TRANSPORTE DE ELCHE, S.A.	GRUPO INTESA
MANTENIMENT D'ESPAYS VERDS D'ELX, S.A.	
PROMOCIONES E INICIATIVAS MUNICIPALES DE ELCHE, S.A.	PIMESA
AYUNTAMIENTO DE ELDA	
EMPRESA MUNICIPAL DE INFORMACION DE ELDA, S.A.	EMIDESA
EMPRESA MUNICIPAL DE URBANIZACIONES DE ELDA, S.A.	EMUDESAS
INICIATIVAS DE ELDA, S.A.	IDELSA
AYUNTAMIENTO DE ELGETA	
ELGETA 21, S.L.	
AYUNTAMIENTO DE ERMUA	
PROIMERSA	
PROMOCIÓN ECONÓMICA MUNICIP. ERMUA, S.A.	PROMOSA
AYUNTAMIENTO DE ESCUCHA	
S. M. PROMOCIÓN ECONÓMICA DE ESCUCHA, S.L.	
AYUNTAMIENTO DE ESKORIATZA	
ESKORIATZAKO INDUSTRIALDEA, S.A.	
AYUNTAMIENTO DE ESPLUGUES DE LLOBREGAT	
S.M. MERCANTIL TALLERES PROA	
S.M. MIXTA PROM. Y GEST. SERV., S.A.	

Denominación social	Nombre Comercial
AYUNTAMIENTO DE ESTEPONA	
COMPRAS ESTEPONA XXI, S.L.	
DESARROLLO MUNICIPAL, S.L.	
EMPLEO ESTEPONA XXI, S.L.	
ESTEPONA XXI CONTROL CONTABLE, S.L.	
ESTEPONA XXI CONTROL SERVICIOS, S.L.	
EVENTOS ESTEPONA XXI, S.L.	
IMAGEN ESTEPONA XXI, S.L.	
JARDINES ESTEPONA XXI, S.L.	
OBRAS ESTEPONA XXI, S.L.	
PLANEAMIENTO ESTEPONA XXI, S.L.	
PLANIFICACIÓN Y DESARROLLO URBANO DE ESTEPONA, S.L.	
PROMOCIÓN Y COMUNICACIÓN ESTEPONA, S.L.	
SERVICIOS ESTEPONA XXI, S.L.	
SERVICIOS MUNICIPALES ESTEPONA, S.L.	
SERVIPLUS ESTEPONA XXI, S.L.	
TELEVISIÓN MAR, S.L.	
TRIBUTOS ESTEPONA XXI, S.L.	
TURISMO Y ACTIVIDADES RECREATIVAS, S.L.	
AYUNTAMIENTO DE FALSET	
PRIORAT SOCIAL, S.L.	
AYUNTAMIENTO DE FERROL	
EMPRESA MIXTA DE AGUAS DEL FERROL, S.A.	EMAFESA
AYUNTAMIENTO DE FIGUERAS	
FIGUERES SERVICES, S.A.	FISERSA
FISERSA AIGÜES, S.A.	
FISERSA INICIATIVES, S.A.	
FISERSA PROM, S.L.	
FISERSA TRANSPORTS, S.A.	

Denominación social	Nombre Comercial
<p>AYUNTAMIENTO DE FUENGIROLA</p> <p>ASERSAM</p> <p>EQUIPO DE APOYO, S.A.</p> <p>PARCESAM</p> <p>PARQUESAM</p> <p>PUERTO DEPORTIVO DE FUENGIROLA, S.A.</p> <p>SERVICIOS Y MANTENIMIENTO, S.A.</p>	<p>EQUISAM</p> <p>SERMASAM</p>
<p>AYUNTAMIENTO DE FUENLABRADA</p> <p>BALONCESTO FUENLABRADA, S.A.D.</p> <p>E. PROMOCION URBANISTICA DE FUENLABRADA, S.A.</p> <p>E.M. FUENLABRADA MEDIOS DE COMUNICACION, S.A.</p> <p>E.M. TRANSPORTES DE FUENLABRADA, S.A.</p>	
<p>AYUNTAMIENTO DE FUENTE DEL MAESTRE</p> <p>MATADERO LA FUENTE, S.L.</p>	
<p>AYUNTAMIENTO DE FUENTEHERIDOS</p> <p>FUENTEHERIDOS SIGLO XXI, S.L.</p>	
<p>AYUNTAMIENTO DE FUENTES DE ANDALUCÍA</p> <p>SODEFAND, S.L.</p>	
<p>AYUNTAMIENTO DE GANDÍA</p> <p>AGENCIA MUNICIPAL HABITATGE I URBANISME SOSTENIBLE S.A.</p> <p>TELEVISION PUBLICA GANDIA, S.L.</p>	
<p>AYUNTAMIENTO DE GATIKA</p> <p>GATIKAKO HERRI SUSTAPENAK</p>	
<p>AYUNTAMIENTO DE GAVÁ</p> <p>E. PRESTACIO DE SERVEIS AL CIUTADA, S.A.</p> <p>GAVA TELEVISION</p> <p>GAVANENCA D'OBRES, S.L.</p> <p>GAVANENCA DE TERRENYS I INMOBLES, S.A.</p>	<p>GTISA</p>
<p>AYUNTAMIENTO DE GELVES</p> <p>PROMOCIÓN LOCAL DE GELVES, S.L. (7)</p>	

Denominación social	Nombre Comercial
PUERTO GELVES, S.L.	
AYUNTAMIENTO DE GERENA	
GERENA SIGLO XXI, S.L. (7)	
AYUNTAMIENTO DE GERONA	
CEMENTERI DE GIRONA, S.A.	
DEPURACIO D' AIGUES RESIDUALS, S.A. (7) .	DARGISA
INCINERACIO DE RESIDUS SOLIDS URBANS, S.A. (7) .	IRSUSA
INICIATIVAS Y PROYECTOS MUNICIPALES, S.A.	
TRANSPORTS MUNICIPALS DEL GIRONES, S.A.	TMG
VIVENDES DE GIRONA, S.A.	
AYUNTAMIENTO DE GETAFE	
EL APEADERO URBANO S.L.U.	
EMPRESA MUNICIPAL DEL SUELO Y LA VIVIENDA DE GETAFE	
GETAFE INICIATIVAS, S.A.	GISA
INICIATIVAS Y SERVICIOS ESPECIALIZADOS DE SEGURIDAD, S.A.	ISES
LIMPIEZA Y MEDIO AMBIENTE, S.A. MUNICIPAL	LYMA
AYUNTAMIENTO DE GETARIA	
GETARIA LANTZEN, S.A.	
AYUNTAMIENTO DE GETXO	
PUERTO DEPORTIVO EL ABRA-GETXO, S.A. (7) .	
AYUNTAMIENTO DE GIJÓN	
CEMENTERIOS DE GIJÓN, S.A.	
CENTRO MUNICIPAL DE EMPRESAS DE GIJON, S.A.	
EMPRESA MUNICIPAL DE AGUAS DE GIJON, S.A.	EMASA
EMPRESA MUNICIPAL DE LA VIVIENDA DE GIJON, S.L.	
EMPRESA MUNICIPAL DE LIMPIEZAS DE GIJON, S.A.	EMULSA
EMPRESA MUNICIPAL DE TRANSPORTES URBANOS DE GIJON, S.A.	EMTUSA
EMPRESA MUNICIPAL DEL TEATRO JOVELLANOS DE GIJON, S.A.	
JARDIN BOTÁNICO ATLÁNTICO, S.A.	
SOCIEDAD MIXTA DE TURISMO Y FESTEJOS DE GIJON, S.A.	

Denominación social	Nombre Comercial
<p>AYUNTAMIENTO DE GIRONELLA</p> <p>INICIATIVES I SERV. GIRONELLA, S.L.</p>	
<p>AYUNTAMIENTO DE GRANADA</p> <p>EMPRESA MUNICIPAL DE AGUAS Y SANEAMIENTOS DE GRANADA, S.A.</p> <p>EMPRESA MUNICIPAL DE LA VIVIENDA Y EL SUELO, S.A.</p> <p>EMPRESA MUNICIPAL DEL CEMENTERIO, S.A.</p> <p>MERCADOS CENTRALES DE ABASTECIMIENTO DE GRANADA, S.A. (8) .</p>	<p>EMASAGRA</p> <p>EMUVYSSA</p> <p>EMUCESA</p> <p>MERCAGRANADA</p>
<p>AYUNTAMIENTO DE GRANADILLA DE ABONA</p> <p>E. M. GRANADILLA SUELO SUR, S.L.</p>	<p>GRASUR</p>
<p>AYUNTAMIENTO DE GRANOLLERS</p> <p>GRANOLLERS ESCENA, S.L.</p> <p>GRANOLLERS PROMOCIONS, S.A.</p>	
<p>AYUNTAMIENTO DE GRIÑÓN</p> <p>E.M. DE LA VIVIENDA DE GRIÑÓN, S.A.</p>	
<p>AYUNTAMIENTO DE GUADARRAMA</p> <p>S. M. VIVIENDA, PATRIMONIO E INFRAESTRUCTURA DE GUADARRAMA, S.L.</p> <p>SERVICIO AL MAYOR DE GUADARRAMA, S.L.U.</p>	
<p>AYUNTAMIENTO DE GUADIX</p> <p>AGUAS DE GUADIX, S.A.</p> <p>E. P. VIVIENDA Y SUELO DE GUADIX, S.A.</p>	
<p>AYUNTAMIENTO DE GUALBA</p> <p>PROM. M. GUALBA, S.L.</p>	
<p>AYUNTAMIENTO DE GUARDAMAR DEL SEGURA</p> <p>GESTIÓ MUNICIPAL DE NETEJA, S.L.</p> <p>MARINA DE LAS DUNAS, S.A.</p>	
<p>AYUNTAMIENTO DE GUARDIOLA DE BERGUEDÁ</p> <p>GUARDIOLA URBANA, S.L.</p>	
<p>AYUNTAMIENTO DE GUAREÑA</p> <p>AGROPECUARIA MUNICIPAL GUAREÑA, S.A.</p> <p>MEDIOS DE COMUNICACIÓN AUDIOVISUALES, S.L.</p>	<p>AMGSA</p>

Denominación social	Nombre Comercial
<p>AYUNTAMIENTO DE HELECHOSA DE LOS MONTES</p> <p>APROVECHAMIENTO DE RECURSOS NATURALES, S.L.</p>	
<p>AYUNTAMIENTO DE HERRERA DEL DUQUE</p> <p>HEFORSA (EN LIQUIDACION)</p>	
<p>AYUNTAMIENTO DE HIGUERA LA REAL</p> <p>SOCIEDAD DESARROLLO DE HIGUERA, S.A</p>	SODEHISA
<p>AYUNTAMIENTO DE HONDARRIBIA</p> <p>HONDARRIBIA LANTZEN, S.A.</p>	
<p>AYUNTAMIENTO DE HORNACHUELOS</p> <p>SOCIEDAD DE DESARROLLO DE HORNACHUELOS, S.A.</p>	
<p>AYUNTAMIENTO DE HUELVA</p> <p>EMPRESA MUNICIPAL DE AGUAS DE HUELVA, S.A</p> <p>EMPRESA MUNICIPAL DE LA VIVIENDA DE HUELVA, S.A.</p> <p>EMPRESA MUNICIPAL DE TRANSPORTES URBANOS, S.A</p> <p>EMPRESA MUNICIPAL HUELVA DEPORTE, S.L.</p> <p>EMPRESA MUNICIPAL LIMPIEZA DE COLEGIOS Y DEPENDENCIAS MUNICIPALES, S.A.</p> <p>SOCIEDAD DE FOMENTO INDUSTRIAL HUELVA ALIMENTARIA, S.A.</p>	
<p>AYUNTAMIENTO DE HUÉRCAL-OVERA</p> <p>GESTIÓN DE SERVICIOS PÚBLICOS HUÉRCAL-OVERA, S.L.</p> <p>RADIO HUÉRCAL-OVERA, S.L.</p>	
<p>AYUNTAMIENTO DE HUÉVAR DEL ALJARAFE</p> <p>SOCIEDAD PARA EL DESARROLLO INDUSTRIAL DE HUEVAR, S.L. (7)</p>	SODEHUEVAR
<p>AYUNTAMIENTO DE IBARRA</p> <p>APATTAERREKAKO INDUSTRIGUNEA, S.L.(7)</p>	
<p>AYUNTAMIENTO DE IBIZA</p> <p>S. INICIATIVAS M. VILA, S.A.</p>	
<p>AYUNTAMIENTO DE IDIAZABAL</p> <p>GUARDIGAIN, S.A.</p>	
<p>AYUNTAMIENTO DE IGUALADA</p> <p>PROM. IGUALADINA M. D'HABITATGES, S.L.</p>	

Denominación social	Nombre Comercial
SOCIEDAD IGUALADINA MUNICIPAL D'APARCAMENTS AYUNTAMIENTO DE INGENIO	
SOCIEDAD MUNICIPAL GESTIÓN, S.L. (INGENIO) AYUNTAMIENTO DE IRÚN	
AGENCIA DE DESARROLLO DEL BIDASOA (7)	BIDASOA BIZIRIK
IRUNGO ETXEBIZITZARAKO ELK. PUB. - SDAD. PUB. DE VIVIENDA DE IRUN	IRUNVI
RECINTO FERIA DEL BIDASOA (7)	
SERVICIOS FUNERARIOS DE IRÚN	
SOCIEDAD PROMOTORA DE LA ZONA ADUANERA DE IRUN, S.A. (7) . AYUNTAMIENTO DE IRUÑA DE OCA	ZAISA
IRUÑA DE OCA SOCIEDAD URBANISTICA, S.A. AYUNTAMIENTO DE IZNALLOZ	
E. M. DE VIVIENDA Y SUELO DE IZNALLOZ, S.A. AYUNTAMIENTO DE JAEN	
EMPRESA PUBLICA DE APARCAMIENTOS Y SERVICIOS MUNICIPALES, S.A. GESTORA DEL NUEVO POLÍGONO INDUSTRIAL, S.A.	EPASSA
S.M. COMUNICACIÓN E IMAGEN, S.A.	
SOCIEDAD MUNICIPAL DE VIVIENDA DE JAEN, S.A. AYUNTAMIENTO DE JÁVEA	SOMUVISA
E.M. DE AGUAS DE JAVEA AYUNTAMIENTO DE JEREZ DE LA FRONTERA	AMJASA
AGUAS DE JEREZ EMPRESA MUNICIPAL, S.A.	AJEMSA
CIRCUITO DE JEREZ, S.A. (7)	CIRJESA
CORPORACION MUNICIPAL DE JEREZ, S.A.	COMUJESA
EMPRESA MUNICIPAL DE LA VIVIENDA DE JEREZ, S.A.	EMUVIJESA
EMPRESA MUNICIPAL DEL SUELO DE JEREZ, S.A.	GESTION DEL SUELO DE JEREZ
EXPLOTACIONES DE LOS MONTES DE PROPIOS, EMPRESA MUNICIPAL, S.A.	EMEMSA
GERENCIA LOCAL DE DESARROLLO ECONOMICO EMPRESA MIXTA, S.A.	GELDEMESA
JEREZ COMUNICACION MUNICIPAL, S.A.	JECOMUSA
JEREZ RECAUDACION Y SERVICIOS, S.A.	JEREYSSA

Denominación social	Nombre Comercial
JEREZ SISTEMAS Y TELECOMUNICACIONES, S.A.	
MERCADOS CENTRALES DE ABASTECIMIENTO DE JEREZ, S.A. (8) .	MERCAJEREZ
XEREZ 21 SEED FESTIVAL	
AYUNTAMIENTO DE JUMILLA	
AGUAS DE JUMILLA, S.A.	
AYUNTAMIENTO DE KUARTANGO	
KUARTANGO GEST. M., S.A.	
KUARTANGO S. URBANÍSTICA, S.A.	
AYUNTAMIENTO DE L'AMETLLA DEL VALLÉS	
PROMOCIONS M. L'AMETLLA 2004, S.L.U.	
AYUNTAMIENTO DE L'HOSPITALET DE LLOBREGAT	
L' H 2010, S.A.	
LA FARGA, GESTIO D`EQUIPAMENTS MUNICIPALS, S.A.	
AYUNTAMIENTO DE LA CARLOTA	
PROMOCIÓ MUNICIPAL DE VIVIENDAS DE LA CARLOTA, S.A.	
AYUNTAMIENTO DE LA CAROLINA	
EMPRESA PUBLICA INICIATIVAS CAROLINENSES	
AYUNTAMIENTO DE LA CORUÑA	
EMPRESA MUNICIPAL DE AGUAS DE LA CORUÑA, S.A.	EMALCSA
EMPRESA MUNICIPAL VIVIENDA, SERVICIOS Y ACTIVIDADES S.A.U.	
AYUNTAMIENTO DE LA LANTEJUELA	
EMDELAN, S.L.	
AYUNTAMIENTO DE LA LINEA DE LA CONCEPCIÓN	
E. M. SUELO Y VIVIENDA, S.L.	
MATADERO LINENSE S.L.	
S. M. COMUNICACIÓN, S.L.	
S.M. EL CONCHAL, S.A.	
SERVICIO HEMODIÁLISIS LINENSES, S.L.	
AYUNTAMIENTO DE LA LUISIANA	
SOCIEDAD MUNICIPAL MERCANTIL LOS MOTILLOS, S.L.	

Denominación social	Nombre Comercial
<p>AYUNTAMIENTO DE LA MERCA</p> <p>E.M. DE INVERSIONES Y DESARROLLO URBANÍSTICO, S.A.</p>	
<p>AYUNTAMIENTO DE LA POBLA DE LILLET</p> <p>SOCIETAT M. D'HABITATGE DE LA POBLA DE LILLET, S.L.</p>	
<p>AYUNTAMIENTO DE LA POBLA DE SEGUR</p> <p>E.M. D'INICIATIVES I SERVEIS LA POBLA DE SEGUR, S.L.U.</p>	
<p>AYUNTAMIENTO DE LA PUEBLA DE CAZALLA</p> <p>MORISCA DE COMUNICACIÓN, S.A.</p> <p>PRODEPUEBLA, S.L. (7)</p>	
<p>AYUNTAMIENTO DE LA RINCONADA</p> <p>RINCONADA SIGLO XXI E.M. VIVIENDA, S.A.</p> <p>SOCIEDAD PARA EL DESARROLLO ECONÓMICO DE RINCONADA, S.A.</p>	SODERINSA
<p>AYUNTAMIENTO DE LA RODA DE ANDALUCÍA</p> <p>SOCIEDAD PARA EL DESARROLLO DE LA RODA DE ANDALUCÍA, S.A. (7)</p>	SODERODA
<p>AYUNTAMIENTO DE LA SEU D'URGELL</p> <p>PARC DEL SEGRE, S.A.</p> <p>TURISME LA SEU, S.A. (7)</p>	
<p>AYUNTAMIENTO DE LA UNIÓN</p> <p>LA UNIÓN SERVICIOS NUNICIPALES, S.A.</p>	
<p>AYUNTAMIENTO DE LAGUARDIA</p> <p>PROYECTO INTEGRAL BARBACANA, S.L.</p>	
<p>AYUNTAMIENTO DE LAGUNA DE DUERO</p> <p>EL PRADO BOYAL, S.A.</p>	
<p>AYUNTAMIENTO DE LANTARÓN</p> <p>SUZTATU, S. PROM. Y DESARROLLO DE LANTARÓN</p>	
<p>AYUNTAMIENTO DE LAS CABEZAS DE SAN JUAN</p> <p>GESTORA DEL PARQUE INDUSTRIAL DE LAS CABEZAS DE SAN JUAN UGIA, S.A. (7)</p>	UGIA
<p>AYUNTAMIENTO DE LAS GABIAS</p> <p>SUGARBIA, S.A.</p>	

Denominación social	Nombre Comercial
<p>AYUNTAMIENTO DE LAS NAVAS DEL MARQUÉS</p> <p>MONTES DE LAS NAVAS, S.A. (7)</p>	
<p>AYUNTAMIENTO DE LAS PALMAS DE GRAN CANARIA</p> <p>EMPRESA DE RECAUDACION EJECUTIVA DE LAS PALMAS, S.A.</p> <p>GUAGUAS MUNICIPALES, S.A.</p> <p>HOTEL SANTA CATALINA, S.A.</p> <p>PROMOCION DE LA CIUDAD DE LAS PALMAS DE GRAN CANARIA, S.A.</p> <p>S.M. DE APARCAMIENTOS DE LAS PALMAS DE GRAN CANARIA, S.A.</p> <p>S.M. DE GESTION URBANISTICA DE LAS PALMAS DE GRAN CANARIA, S.A.</p>	ERELPA
<p>AYUNTAMIENTO DE LAS ROZAS DE MADRID</p> <p>SOCIEDAD URBANISTICA MUNICIPAL NOVAPARK, S.A.</p>	
<p>AYUNTAMIENTO DE LAZKAO</p> <p>LAZKAO LANTZEN, S.A.</p>	
<p>AYUNTAMIENTO DE LEBRIJA</p> <p>INMUVISA DE LEBRIJA</p>	
<p>AYUNTAMIENTO DE LEGANÉS</p> <p>EMPRESA MUNICIPAL DEL SUELO DE LEGANES, S.A.</p> <p>LEGACOM COMUNICACIONES, S.A.</p>	EMSULE LEGACOM
<p>AYUNTAMIENTO DE LEGAZPI</p> <p>HERRIGINTZA, S.A.</p>	
<p>AYUNTAMIENTO DE LEKEITIO</p> <p>ERRAZTEN, S.A.</p>	
<p>AYUNTAMIENTO DE LEÓN</p> <p>EMPRESA MIXTA MATADERO DE LEÓN, S.A. (11)</p> <p>INSTITUTO LEONÉS DE DESARROLLO ECONÓMICO, FORMACIÓN Y EMPLEO, S.A.</p> <p>MERCADOS CENTRALES DE ABASTECIMIENTO DE LEON, S.A. (8) .</p> <p>S. URB. REHABILITACIÓN Y GESTIÓN DE LA CIUDAD ANTIGUA DE LEÓN, S.A.</p>	MERCALÉON
<p>AYUNTAMIENTO DE LERIDA</p> <p>CENTRE DE NEGOCIS I CONVENCIONS, S.A.</p> <p>EMPRESA MUNICIPAL D'URBANISME DE LLEIDA, S.L.</p>	

Denominación social	Nombre Comercial
LLOTJA AGROPECUARIA MERCOLLEIDA, S.A.	MERCOLLEIDA
AYUNTAMIENTO DE LES FRANQUESES DEL VALLÉS	
ENTORN VERD, S.A.	
LES FRANQUESES DINAMITZACIÓ ECONÓMICA, S.L.	
AYUNTAMIENTO DE LLICÁ D'AMUNT	
STAT. MPAL. D'HABITATGES LLICA D'AMUNT, S.L.	
AYUNTAMIENTO DE LLUCMAJOR	
E. M. SERVICIOS LLUCMAJOR, S.A.	
AYUNTAMIENTO DE LOGROÑO	
LOGROÑO DEPORTE, S.A.	
AYUNTAMIENTO DE LOJA	
E. M. DE AGUAS DE LOJA, S.A.	EMALSA
EMUVILOJA, S.A.	
MEDIOS DE COMUNICACION DE LOJA, S.A.	
AYUNTAMIENTO DE LORA DEL RÍO	
SOCIEDAD COMARCAL LA ACEÑA, S.L. (7)	
SOCIEDAD PARA EL DESARROLLO ECONÓMICO LOREÑO, S.L. (7)	SODEL
AYUNTAMIENTO DE LORCA	
AGUAS DE LORCA, S.A.	
LIMPIEZA MUNICIPAL, S.A.	LIMUSA
SUELO Y VIVIENDAS DE LORCA, S.A.	SUVILORSA
AYUNTAMIENTO DE LOS BARRIOS	
EMPRESA MUNICIPAL DE RECAUDACIÓN LOS BARRIOS, S.L.	
GESTIÓN AGROPECUARIA Y MEDIOAMBIENTAL LOS ALCORNOCALES, S.L.	
INICIATIVAS LOS BARRIOS, S.L.	
PARQUE EMPRESARIAL Y TECNOLOGICO MARISMAS DEL PALMONES, S.A. (8)	
RADIO TELEVISIÓN LOS BARRIOS, S.L.	
AYUNTAMIENTO DE LOS PALACIOS Y VILLAFRANCA	
INICIATIVAS DE DESARROLLO DE LOS PALACIOS, S.L. (7)	IDELPA

Denominación social	Nombre Comercial
<p>AYUNTAMIENTO DE LOS REALEJOS</p> <p>E. P. AGUAS LOS REALEJOS</p> <p>E. P. DE VIVIENDA DEL AYUNTAMIENTO DE LOS REALEJOS, S.L.</p> <p>EMPRESA PÚBLICA DE SERVICIOS</p> <p>MEDIOS DE COMUNICACION MUNICIPALES DE LOS REALEJOS, S.L.</p>	<p>RADIO TELEVISION REALEJOS NORTE</p>
<p>AYUNTAMIENTO DE LUCENA</p> <p>SUELO Y VIVIENDA DE LUCENA, S.A.</p>	<p>SUVILUSA</p>
<p>AYUNTAMIENTO DE LUGO</p> <p>E. M. VIVENDA E SOLO DE LUGO, S.A.</p>	
<p>AYUNTAMIENTO DE MADRID</p> <p>CLUB DE CAMPO VILLA MADRID, S.A. (8) .</p> <p>EMPRESA MIXTA DE SERVICIOS FUNERARIOS DE MADRID, S.A.</p> <p>EMPRESA MUNICIPAL DE LA VIVIENDA Y EL SUELO, S.A.</p> <p>EMPRESA MUNICIPAL DE TRANSPORTES DE MADRID, S.A.</p> <p>EMPRESA MUNICIPAL PROMOCIÓN DE MADRID</p> <p>MADRID 16, S.A.U.</p> <p>MADRID ARTE Y CULTURA, S.A.</p> <p>MADRID CALLE 30, S.A.</p> <p>MADRID ESPACIOS Y CONGRESOS, S.A.U.</p> <p>MADRID MOVILIDAD, S.A.</p> <p>MERCADOS CENTRALES DE ABASTECIMIENTO DE MADRID, S.A. (8) .</p> <p>METRO DE MADRID, S.A. (7)</p>	<p>CLUB CAMPO</p> <p>EMSF</p> <p>E.M.V.</p> <p>E.M.T.</p> <p>EMESA</p> <p>MERCAMADRID</p>
<p>AYUNTAMIENTO DE MAHÓN</p> <p>PROMOCIONS URBANISTIQUES, S.L.</p>	
<p>AYUNTAMIENTO DE MAIRENA DE ALJARAFE</p> <p>SOCIEDAD PARA EL DESARROLLO ECONÓMICO Y FOMENTO DE EMPLEO, S.A. (7)</p> <p>SOLGEST</p>	<p>SODEFESA</p>
<p>AYUNTAMIENTO DE MAIRENA DEL ALCOR</p> <p>SOCIEDAD URBANISTICA DE MAIRENA DEL ALCOR, S.L.U.</p>	

Denominación social	Nombre Comercial
AYUNTAMIENTO DE MAJADAHONDA	
PATRIMONIO MUNICIPAL MAJADAHONDA, S.A.	PAMMASA
AYUNTAMIENTO DE MÁLAGA	
EMPRESA MALAGUEÑA DE TRANSPORTES, S.A.M.	EMT
EMPRESA MUNICIPAL DE AGUAS DE MALAGA, S.A.	EMASA
EMPRESA MUNICIPAL DE INICIATIVAS Y ACTIVIDADES EMPRESARIALES DE MALAGA, S.A.	PROMALAGA, S.A.M
EMPRESA MUNICIPAL DE LIMPIEZAS Y DEL PARQUE DEL OESTE, S.A.M.	
FESTIVAL DE CINE DE MÁLAGA E INICIATIVAS AUDIOVISUALES, S.A.	
MAS CERCA, S.A.M.	
PALACIO DE DEPORTES MÁLAGA, S.A.	
PARQUE CEMENTERIO DE MALAGA, S.A.	PARCEMASA
SOCIEDAD MUNICIPAL DE APARCAMIENTOS Y SERVICIO, S.A.	
AYUNTAMIENTO DE MALLABIA	
INTXAURTI S.A.	
AYUNTAMIENTO DE MANACOR	
E. M. SERVICIOS MANACOR, S.A.	SAMMANACOR
AYUNTAMIENTO DE MANILVA	
MANILVA SERVICIOS MUNICIPALES, S.L.	
S. COMUNICACIÓN SOCIAL DE MANILVA, S.L.	
SOCIEDAD DE LIMPIEZA MANILVEÑA, S.L.	
AYUNTAMIENTO DE MANLLEU	
MANLLEU MITJANS DE COMUNICACIÓ, S.L.	
AYUNTAMIENTO DE MANRESA	
AGUAS DE MANRESA, S.A.	
FOMENTO DE LA REHABILITACION URBANA DE MANRESA, S.A.	FORUM
AYUNTAMIENTO DE MARBELLA	
ACTIVIDADES DEPORTIVAS 2000, S.L.	
ACTIVOS LOCALES, S.L.	
BANANA BEACH , S.L.	
CONTROL DE LIMPIEZA, ABASTECIMIENTO Y SUMINISTROS 2000, S.L.	

Denominación social	Nombre Comercial
CONTROL DE SERVICIOS LOCALES, S.L.	
DIFUSION Y COMUNICACION 2000, S.L.	
EVENTOS 2000, S.L.	
GERENCIA DE COMPRAS Y CONTRATACIÓN MARBELLA, S.L.	
GERENCIA DE OBRAS Y SERVICIOS MARBELLA, S.L.	
NORTIA, S.L.	
PATRIMONIO LOCAL, S.L.	
PLAN LAS ALBARIZAS, S.L.	
PLANEAMIENTO 2000, S.L.	
RESIDUOS SOLIDOS URBANOS, S.L.	
SANIDAD Y CONSUMO 2000, S.L.	
SUELO URBANO, S.L.	
TRANSPORTES LOCALES 2000, S.L.	
TRIBUTOS 2000, S.L.	
TURISMO 2000, S.L.	
AYUNTAMIENTO DE MARCHENA	
E.M. EXPLOTACIÓN AGRÍCOLA MARCHENERA, S.A.	
E.M. VIVIENDA DE MARCHENA, S.L.	
MEDIOS DE COMUNICACIÓN DE MARCHENA, S.A.	
SOCIEDAD PARA EL DESARROLLO ECONÓMICO DE MARCHENA, S.L.M. (7)	
AYUNTAMIENTO DE MARRATXÍ	
MARRATXI 21, S.A.	
AYUNTAMIENTO DE MATADEPERA	
SIFASOL, S.L.	
SOCIETAT M. D'HABITATGE DE MATADEPERA, S.L.	
AYUNTAMIENTO DE MATARÓ	
AGUAS DE MATARO, S.A.	
GESTIÓN INTEGRAL DE TRÁNSIT DE MATARÓ, S.L.	GINTRA
PROMOCIONES URBANISTICAS DE MATARO, S.A.	PUMSA
S.M. PROHABITATGE MATARÓ, S.A.	

Denominación social	Nombre Comercial
AYUNTAMIENTO DE MENDARO	
MENDARO HIRIGINTZEN, S.A.	
MENDARO-LANTZEN, S.A.	
AYUNTAMIENTO DE MÉRIDA	
GAS Y SERVICIOS MÉRIDA, S.L.	
TRANSPORTES URBANOS DE MÉRIDA, S.L.	
AYUNTAMIENTO DE MIERES	
EMPRESA MUNICIPAL DE TRANSPORTES, S.A.	EMUTSA
AYUNTAMIENTO DE MIJAS	
MIJAGUA, S.A.	
MIJAS COMUNICACION, S.A.	
MIJAS E. PCA. SERVICIOS, S.A.	MEPSSA
RECURSOS TURISTICOS, S.A.	
AYUNTAMIENTO DE MIRANDA DE EBRO	
EMVIMESA	
AYUNTAMIENTO DE MOGÁN	
MOGÁN GESTIÓN TRIBUTARIA MUNICIPAL, S.L.	
AYUNTAMIENTO DE MOGUER	
E. M. GESTION DEL SUELO Y VIVIENDA, S.L.	
AYUNTAMIENTO DE MOLINA DE SEGURA	
SERVICIOS COMUNITARIOS MOLINA DE SEGURA, S.A.	SERCOMOSA
AYUNTAMIENTO DE MOLLET DEL VALLÈS	
E.M.FORM. OCUP. I L'OCUPACIO, S.L.	
MERCAMOLLET, S.A.	
MOLLET DE COMUNICACIÓ, S.L.	
PROM. SOL M DE MOLLET, S.A.	PROMOSOL
AYUNTAMIENTO DE MONACHIL	
PROMONACHIL SIERRA NEVADA, S.A.	
AYUNTAMIENTO DE MONESTERIO	
PROMOTORA MUNICIPAL DE LA VIVIENDA, S.A.	PROMUVI

Denominación social	Nombre Comercial
<p>AYUNTAMIENTO DE MONTCADA I REIXAC</p> <p>MONTCADA ÒPTIMA, S.A.</p> <p>S.M. MONTCADA, S.A.</p>	
<p>AYUNTAMIENTO DE MONTEJO DE LA SIERRA</p> <p>E. M. LA RESEA, S.L.</p> <p>E. M. TAXUS, S.L.</p> <p>E. M. VALLADAR ASESORÍA Y GESTORÍA, S.L.</p>	
<p>AYUNTAMIENTO DE MONTERRUBIO DE LA SERENA</p> <p>EMPRESA MUNICIPAL DE SUELO Y VIVIENDA</p> <p>EMPRESA MUNICIPAL DE TURISMO RURAL, S.L.</p> <p>EMPRESA PÚBLICA MUNICIPAL DE OBRAS, S.L.</p>	
<p>AYUNTAMIENTO DE MONTESQUIU</p> <p>SOCIETAT MUNICIPAL D'HABITATGE DE MONTESQUIU, S.L.</p>	
<p>AYUNTAMIENTO DE MONTORO</p> <p>SOCIEDAD DE DESARROLLO ECONÓMICO DE MONTORO, S.A.</p>	
<p>AYUNTAMIENTO DE MONTSENY</p> <p>SERV. MUNICIPALS, S.L.</p>	
<p>AYUNTAMIENTO DE MONTURQUE</p> <p>MONTURQUE, SUELO Y VIVIENDA, S.L.</p>	
<p>AYUNTAMIENTO DE MORALZARZAL</p> <p>SOCIEDAD MUNICIPAL DE MORALZARZAL</p>	
<p>AYUNTAMIENTO DE MORATALLA</p> <p>PROMOCIÓN Y DESARROLLO LOCAL DE MORATALLA, S.L</p>	
<p>AYUNTAMIENTO DE MORELLA</p> <p>AIGÜES DE MORELLA, S.A.</p> <p>INT. S. PROMOCIÓN ECONÓMICA, S.A.</p>	
<p>AYUNTAMIENTO DE MORÓN DE LA FRONTERA</p> <p>ALTOS DEL SUR DE SEVILLA, S.A. (7)</p>	
<p>AYUNTAMIENTO DE MOSTOLES</p> <p>E. M. APARCAMIENTOS DE MÓSTOLES, S.A.</p>	EMASA MÓSTOLES

Denominación social	Nombre Comercial
EMPRESA MUNICIPAL DE PROMOCION ECONOMICA DE MOSTOLES, S.A.	EMPESA
INSTITUTO MUNICIPAL DEL SUELO DE MOSTOLES, S.A.	IMS
AYUNTAMIENTO DE MOTRIL	
EMPRESA MUNICIPAL DE LA VIVIENDA DE MOTRIL	
LIMPIEZA PUBLICA COSTA TROPICAL	
RADIO TELEVISIÓN DE MOTRIL, S.L.	
AYUNTAMIENTO DE MUNGIA	
MUNGIALDEKO BEHARGINTZA, S.L.	
AYUNTAMIENTO DE MURCIA	
EMPRESA MUNICIPAL DE AGUAS Y SANEAMIENTO DE MURCIA, S.A.	EMUASA
MERCADOS CENTRALES DE ABASTECIMIENTO DE MURCIA, S.A. (8) .	MERCAMURCIA
ORNAIMPORT, S.L.(11)	
URBANIZADORA MUNICIPAL, S.A. (7)	URBAMUSA
AYUNTAMIENTO DE MURUETA	
MURUETA ELIZONDOA 12, S.L.	
AYUNTAMIENTO DE MUTILOA	
MUTILOA LANTZEN, S.A.	
AYUNTAMIENTO DE MUTRIKU	
MUTRIKUBERRI, S.A.	
AYUNTAMIENTO DE NARÓN	
COSMA, S.A.	
AYUNTAMIENTO DE NAVÁS	
SERV. M. NAVAS, S.L.	
AYUNTAMIENTO DE NERVA	
GARZA MINERA, S.A.	
AYUNTAMIENTO DE NIEBLA	
S. NIEBLA PARA LA VIVIENDA, S.L.	
AYUNTAMIENTO DE ÓDENA	
VIVENDES D'ODENA, S.L.	

Denominación social	Nombre Comercial
<p>AYUNTAMIENTO DE OIARTZUN</p>	
KIROL INSTALAKUNTZAK, S.A.	OKISA
OIARTZUNGO TURISMO AUKERAK, S.A.	
<p>AYUNTAMIENTO DE OLESA DE MONTSERRAT</p>	
GEST. SOL, S.L.	OLESA URBANA
<p>AYUNTAMIENTO DE OLIVARES</p>	
ESTERCOLINES, S.L. (7)	
S. DESARROLLO LOCAL DE OLIVARES, S.L.	
<p>AYUNTAMIENTO DE OLOT</p>	
GESTIÓN URBANÍSTICA OLOTINA, S.A.	
<p>AYUNTAMIENTO DE OLVAN</p>	
HABITATGE SOCIAL D'OLVAN, S.L.	
<p>AYUNTAMIENTO DE OÑATE</p>	
MERKAOÑA, S.L.	
OÑARGI, S.L.	
OÑATI UNIBERSITATE ETA TEKNOLOGI-HIRI, S.A.	
OÑATIKA ETXEGINTZA, S.A.	
OÑATIKO UR-JAUZIAK, S.A. (7) .	
SOCIEDAD URBANÍSTICA REHABILITACIÓN DEL ALTO DEBA, S.A. (7)	SURADESA
<p>AYUNTAMIENTO DE ONDARROA</p>	
ONDARROA LANTZEN, S.A.	
<p>AYUNTAMIENTO DE ONTÍGOLA</p>	
EMPRESA MUNICIPAL DE SUELO Y VIVIENDA DE ONTÍGOLA, S.A.	
<p>AYUNTAMIENTO DE ORBAIZETA</p>	
ELECTRA ORBAIZETA, S.L.	
<p>AYUNTAMIENTO DE ORDIZIA</p>	
MAJORI KIROLDEGIA, S.L.	
ORDIZIA LANTZEN, S.A.	

Denominación social	Nombre Comercial
AYUNTAMIENTO DE ORDUÑA	
URDUÑA EDERRA, S.L.	URDUÑEDERRA
URDUÑAKO ARKUPEA, S.L.	
AYUNTAMIENTO DE ORIHUELA	
INTEGRACIÓN LABORAL DISCAPACITADOS ORIHUELA, S.L.	
ORIHUELA CULTURAL, S.L.	
S. URB. POLIGONO INDUSTRIAL "PUENTE ALTO", S.L.	
AYUNTAMIENTO DE OROZKO	
ZUBIAUR ERAINKUNTZAK, S.A.	
AYUNTAMIENTO DE OSUNA	
PROMOCIÓN MUNICIPAL DE EMPRESAS DE OSUNA, S.A. (7)	SAPROME
AYUNTAMIENTO DE OVIEDO	
CINTURON VERDE DE OVIEDO, S.A. (7) .	
AYUNTAMIENTO DE PALAU-SOLITÀ I PLEGAMANS	
PROMOTORA D'HABITATGE DE PALAU-SOLITGÀ I PLEGAMANS, S.L.	
AYUNTAMIENTO DE PALENCIA	
S. M. VIVIENDA Y SUELO DE PALENCIA S.A.	
AYUNTAMIENTO DE PALMA DE MALLORCA	
E.M. D'OBRES I PROJECTS URBANS DE PALMA S.A.	
EMPRESA FUNERARIA MUNICIPAL, S.A.	EFMSA
EMPRESA MUNICIPAL DE AGUAS Y ALCANTARILLADO, S.A.	EMAYA
EMPRESA MUNICIPAL DE TRANSPORTES URBANOS DE PALMA DE MALLORCA, S.A.	E.M.T. PALMA
MERCADOS CENTRALES DE ABASTECIMIENTO DE PALMA DE MALLORCA, S.A. (8) .	MERCAPALMA
SOCIEDAD MUNICIPAL DE ACTUACIONES URBANISTICAS, S.A.	AUP
SOCIEDAD MUNICIPAL DE APARCAMIENTOS DE PALMA, S.A.	SMAP
AYUNTAMIENTO DE PALMA DEL RIO	
S.M. COMUNICACIÓN PALMA DEL RÍO, S.L.	
AYUNTAMIENTO DE PAMPLONA	
ASOCIACION NAVARRA DE INFORMATICA MUNICIPAL, S.A. (7) .	ANIMSA
COMERCIOS MINORISTAS DE PAMPLONA, S.A.	COMIRUÑA

Denominación social	Nombre Comercial
MERCADOS CENTRALES DE ABASTECIMIENTO DE PAMPLONA, S.A. (9) . SOCIEDAD PAMPLONA CENTRO HISTÓRICO, S.A.	MERCAIRUÑA
<p style="text-align: center;">AYUNTAMIENTO DE PANTICOSA</p> ENERGIAS DE PANTICOSA S.L.	
<p style="text-align: center;">AYUNTAMIENTO DE PARADAS</p> EXP. AGRÍCOLA LA ORBANEJA, S.A.	
<p style="text-align: center;">AYUNTAMIENTO DE PATERNA</p> SOCIEDAD URBANÍSTICA MUNICIPAL PATERNA	S.U.M.P.A.
<p style="text-align: center;">AYUNTAMIENTO DE PEÑAFIEL</p> GESDEPORTE PEÑAFIEL, S.L.	
<p style="text-align: center;">AYUNTAMIENTO DE PETRER</p> S. M. DE TURISMO Y PROMOCIÓN DE PEÑAFIEL, S.L.	TURIFIEL
<p style="text-align: center;">AYUNTAMIENTO DE PIERA</p> RADIO PETRER EMISORA DE FRECUENCIA MODULADA, S.L.	
<p style="text-align: center;">AYUNTAMIENTO DE PILAS</p> INDUSTRIAL PIERA	IPSA
<p style="text-align: center;">AYUNTAMIENTO DE PINTO</p> SOCIEDAD MUNICIPAL PARA LA VIVIENDA DE PILAS, S.L. (7)	
<p style="text-align: center;">AYUNTAMIENTO DE POLLENZA</p> AUXILIAR DE SERVICIOS DE PINTO, S.A.	ASERPINTO
<p style="text-align: center;">AYUNTAMIENTO DE PONFERRADA</p> E. M. SERVICIOS 2002, S.L.	
<p style="text-align: center;">AYUNTAMIENTO DE PONT VILOMARA</p> PONFERRADA GESTIÓN URBANÍSTICA, S.A.	PONGESUR
<p style="text-align: center;">AYUNTAMIENTO DE PONTS</p> STAT. MPAL. D'HABITATGES PONT VILOMARA, S.A.	
<p style="text-align: center;">AYUNTAMIENTO DE PORTUGALETE</p> E.M. DISTRIBUCIÓ D'ENERGIA ELÉCTRICA DE PONTS, S.L.	
<p style="text-align: center;">AYUNTAMIENTO DE PORTUGALETE</p> E.M. GEST. URBANÍSTICA DE PONTS, S.L.	
<p style="text-align: center;">AYUNTAMIENTO DE PORTUGALETE</p> SOCIEDAD DEPORTIVA MUNICIPAL, S.A.U.	DEMUPORSA

Denominación social	Nombre Comercial
SOCIEDAD URBANISTICA DE REHABILITACION DE PORTUGALETE, S.A. AYUNTAMIENTO DE POZUELO DE ALARCÓN	SURPOSA
S.M. URB. DE POZUELO DE ALARCON, S.A. AYUNTAMIENTO DE PREMIÁ DE DALT	
PROMS. I SERV. MUNICIPAL AYUNTAMIENTO DE PRIEGO DE CÓRDOBA	PINASSA
GUEISS-96, S.L. SUBBETICA TURISMO, S.L. (7) AYUNTAMIENTO DE PUENTE GENIL	
EMPRESA DE GESTION MEDIOAMBIENTAL DE PUENTE GENIL, S.A.	EGEMASA
SOCIEDAD DE DESARROLLO ECONÓMICO PUENTE GENIL, S.L. AYUNTAMIENTO DE PUERTO LUMBRERAS	SODEPO
PEQUE-CULTURA, S.L. RADIO LUMBRERAS, S.L. URBANIZADORA PUERTO LUMBRERAS, S.L. AYUNTAMIENTO DE PUERTO REAL	
AGUAS DE PUERTO REAL, S.A. E.P. DE SUELO Y VIVIENDA DE PUERTO REAL, S.A. INFORMÁTICA DE PUERTO REAL, S.L. RADIO SOL PUERTO REAL, S.L. AYUNTAMIENTO DE PUIG-REIG	APRESA
PROMOTORA D'HABITATGE DE PUIG-REIG, S.L. AYUNTAMIENTO DE PUNTA UMBRÍA	
RADIO PUNTA UMBRIA, S.L. S.M. GESTION DEL SUELO, S.L. AYUNTAMIENTO DE REDONDELA	
RADIO REDONDELA, S.L. AYUNTAMIENTO DE REINOSA EMPRESA MUNICIPAL DE PROMOCION Y DESARROLLO LOCAL, S.A.	

Denominación social	Nombre Comercial
AYUNTAMIENTO DE RELLINARS	
PROMOTORA D'HABITATGE DE RELLINARS, S.L.	
AYUNTAMIENTO DE RENTERIA	
AGENCIA DE DESARROLLO COMARCAL OARSOALDEA, S.A. (7)	OARSOALDEA
AGENCIA PARA LA RENOVACIÓN URBANA DE LA BAHÍA DE PASAIA BADIA BERRI, S.A.(7)	
S.M. ERRETERIA GARATUZ, S.A.	
TXIRRITA MALEO, S.A.	
AYUNTAMIENTO DE REUS	
AIGÜES DE REUS EMPRESA MUNICIPAL, S.A.	AREMSA
APARCAMENTS I MERCATS DE REUS, S.A.M.	AMERSAM
CENTRE MEDICO QUIRURGICO DE REUS S.A.	
GESTIO AMBIENTAL I ABASTAMENT, S.A.	GAIA
GESTIO COMARCAL HOSPITALARIA, S.A.	GECOHSA
GESTIÓ DE SERVEIS FUNERARIS REUS, S.A.	GESFURSA
GESTIÓ URBANISTICA PUBLICA, S.A.	GUPSA
GRUP ASSISTENCIA SANITARIA I SOCIAL, S.A. (7)	SAGESSA
GRUP D'ATENCIO PRIMARIA DE SALUT, S.A. (11)	GAPS
HOSPITAL DE SANT JOAN DE REUS, S.A.M.	
INNOVA GROUP D'ES MS. REUS, S.L.	
REUS DESENVOLUPAMENT ECONOMIC, S.A. (7)	REDESA
REUS ESPORT I LLEURE S.A.	
REUS PROMOCIÓ I GESTIÓ S.A.	
REUS TRANSPORT PUBLIC, S.A.	
SANEJAMENT AMBIENTAL, S.A.	SASA
AYUNTAMIENTO DE RIAZA	
LA PINILLA, S.A	
AYUNTAMIENTO DE RIBERA ALTA	
ORTUNA SOCIEDAD URBANÍSTICA, S.A.	
AYUNTAMIENTO DE RINCÓN DE LA VICTORIA	
INICIATIVAS MUNICIPALES RINCON VICTORIA	

Denominación social	Nombre Comercial
ONDA RINCON, S.L. AYUNTAMIENTO DE RIPOLL	
S.M. D'AIGUES DE RIPOLL, S.A. AYUNTAMIENTO DE RIPOLLET	SOMAR
RIPOLLET INVEST, S.A. AYUNTAMIENTO DE RONDA	
E.M. DE RADIO, S.A.	SOMU
S. LIMPIEZA Y ASEO DE RONDA, S.A.	SOLIARSA
TURISMO DE RONDA, S.A. AYUNTAMIENTO DE ROSES	
POR OLE ROSES, S.A.	
PROM. I DESENVOLUPAMENT DE ROSES, S.L.	
SERVICIOS MUNICIPALS ROSES, S.A. AYUNTAMIENTO DE ROTA	
E.M. AGUAS DE ROTA, S.A.	
SOCIEDAD URBANISTICA DE ROTA, S.A. AYUNTAMIENTO DE RUBÍ	SURSA
E. M. FINCA FONT DE RUBÍ, S.A.	
PROM. URBANES DE RUBÍ, S.A. AYUNTAMIENTO DE SABADELL	
COMUNICACIONES AUDIOVISUALES, S.L.	
PROMOCIÓN ECONÓMICA DE SABADELL, S.L.	
SABADELL EQUIPAMENTS I SERVEIS, S.L.	
VIVIENDAS MUNICIPALES DE SABADELL, S.A. AYUNTAMIENTO DE SADA	VIMUSA
RADIO SADA VOZ DE LAS MARIÑAS, S.L.	
AYUNTAMIENTO DE SAGUNTO	
GESTION SAGUNTO, S.A. AYUNTAMIENTO DE SALAMANCA	
MERCADOS CENTRALES DE ABASTECIMIENTO DE SALAMANCA, S.A. (8) .	MERCASALAMANCA

Denominación social	Nombre Comercial
TURISMO Y COMUNICACIÓN DE SALAMANCA, S.A.	
AYUNTAMIENTO DE SALOBREÑA	
EMPRESA PARA LA PROMOCION Y DESARROLLO DE SALOBREÑA, S.L.(7)	
RADIO SALOBREÑA, ONDA TROPICAL, S.L.	
AYUNTAMIENTO DE SALVATIERRA	
SOCIEDAD URBANÍSTICA LUR LAUTADA XXI, S.A.U.	
AYUNTAMIENTO DE SAN BARTOLOME DE TIRAJANA	
EMPRESA MUNICIPAL DE RECAUDACION, S.A.	EMURSA
RADIO MUNICIPAL TIRAJANA, S.L.	
VIVIENDAS SAN BARTOLOMÉ DE TIRAJANA, S.L.	
AYUNTAMIENTO DE SAN BOI DE LLOBREGAT	
COMPANYIA LOCAL D´ACTUACIONS URBANISTIQUES SANTBOIANES, S.A.	CLAUS
CORPORACIO D´EMPRESSES I SERVEIS DE SANT BOI, S.A.	CORESSA
AYUNTAMIENTO DE SAN CRISTÓBAL DE LA LAGUNA	
RADIO AGUERE, S.A.	
SOCIEDAD MUNICIPAL DE VIVIENDAS DE SAN CRISTOBAL DE LA LAGUNA, S.A.	MUVISA
TEIDAGUA, S.A. (7)	
AYUNTAMIENTO DE SAN FERNANDO	
EMPRESA DE SUELO ISLEÑO, S.A.	
AYUNTAMIENTO DE SAN FERNANDO DE HENARES	
E.M. DEL SUELO DE SAN FERNANDO DE HENARES	
AYUNTAMIENTO DE SAN MIGUEL DE ABONA	
S. M. GESTIÓN PLAN PARCIAL LLANO DEL CAMELLO, S.L.	
AYUNTAMIENTO DE SAN SEBASTIAN	
ANOETA KIROLDEGIA-CIUDAD DEPORTIVA DE ANOETA, S.A.	
COMPAÑIA DEL TRANVIA DE SAN SEBASTIAN, S.A.	
CONVENTION BUREAU, S.A. (7)	
EGUSKIZA, S.A.	
ENTIDAD PÚBLICA EMPRESARIAL DE VIVIENDA - DONOSTIAKO ETXENGINTZA-FOMENTO DE SAN SEBASTIAN, S.A.	

Denominación social	Nombre Comercial
SERVICIOS FUNERARIOS DE DONOSTIA-SAN SEBASTIAN	POLLOE, S.A.
SOCIEDAD BALNEARIO LA PERLA DEL OCÉANO, S.L.	LA PERLA DEL OCEANO
SOCIEDAD URBANISTICA DE REHABILITACION DE LA PARTE VIEJA DE SAN SEBASTIAN, S.A.	PARVISA
AYUNTAMIENTO DE SAN SEBASTIÁN DE LOS REYES	
E. M. SUELO Y VIVIENDA DE SAN SEBASTIÁN DE LOS REYES, S.A.	
AYUNTAMIENTO DE SAN VICENC CASTELLET	
PROM. M. CASTELLET, S.L.	PROMUCAST
STAT. MPAL. D'HABITATGE S.VICENC CASTELLET, S.L.	
AYUNTAMIENTO DE SANLÚCAR DE BARRAMEDA	
E.M. DE LA VIVIENDA DE SANLUCAR DE BARRAMEDA	EMUVISAN
ECOSAN, S.A.	
ELICODESA, S.A. UNIPERSONAL	
EMPRESA DE RECAUDACION Y SERVICIOS, S.A.	ERESSAN
EMULISAN, S.A. UNIPERSONAL	
AYUNTAMIENTO DE SANLÚCAR LA MAYOR	
SOCIEDAD PARA EL DESARROLLO ECONÓMICO DE SANLÚCAR LA MAYOR, S.L. (7)	SODELUCAR
AYUNTAMIENTO DE SANT ADRIÀ DE BESÒS	
EMPRESA MUNICIPAL PLA DE BESOS, S.A.	
ESTACIÓN URBANA SANT ADRIA BESOS, S.A.	
AYUNTAMIENTO DE SANT CUGAT DEL VALLÉS	
PROMOCIONES MUNICIPALES SANT CUGAT DEL VALLES, S.A.	PROMUSA
S.PROMOCIÓN ECONÓMICA SANT CUGAT, S.L.	
SAN CUGAT OBERT, S.L.	
AYUNTAMIENTO DE SANT ESTEVE SESROVIRES	
S.M. PROM. DÀCCIONS ECONÓMIQUES SANT ESTEVE SESROVIRES, S.L.	
AYUNTAMIENTO DE SANT JOAN DE LES ABADESSES	
S.M. SERVEIS	
AYUNTAMIENTO DE SANT PERE DE RIBES	
GARRAF PROMOCIONES MUNICIPALES, S.A.	
HABITATGE SOCIAL DE SANT PERE DE RIBES, S.L.	

Denominación social	Nombre Comercial
<p>AYUNTAMIENTO DE SANTA COLOMA DE GRAMENET</p> <p>E.M. GRAMEPARK, S.A.</p> <p>GRAMETRES, S.A.</p> <p>S.M. GRAMEIMPULS, S.A.</p>	
<p>AYUNTAMIENTO DE SANTA CRUZ DE TENERIFE</p> <p>EMPRESA MUNICIPAL DE AGUAS, S.A</p> <p>PARQUE MARITIMO DE SANTA CRUZ DE TENERIFE (8)</p> <p>SOCIEDAD DE DESARROLLO DE SANTA CRUZ DE TENERIFE, S.A.</p> <p>VIVIENDAS MUNICIPALES DE SANTA CRUZ DE TENERIFE, S.A</p>	EMMASA
<p>AYUNTAMIENTO DE SANTA EULÁLIA DE RONÇANA</p> <p>PROMOTORA D'HABITATGE DE SANTA EULALIA DE RONÇANA, S.L.</p>	
<p>AYUNTAMIENTO DE SANTA EULALIA DEL RIO</p> <p>SANTA EULARIA DES RIU XXI, S.A.</p>	
<p>AYUNTAMIENTO DE SANTA FE</p> <p>SOCIEDAD DESARROLLO DE SANTA FE</p>	
<p>AYUNTAMIENTO DE SANTA LUCIA DE TIRAJANA</p> <p>FUNDACIÓN MUNICIPAL DE ESCUELAS INFANTILES DE SANTA LUCÍA, S.A.</p> <p>GERENCIA MUNICIPAL DE CULTURA Y DEPORTES DE SANTA LUCIA, S.A</p> <p>GESTIÓN INTEGRAL DE INGRESOS DE SANTA LUCÍA, S.L.</p> <p>SOCIEDAD MIXTA CENTROS DE OCIO Y CULTURA DE SANTA LUCÍA, S.L.</p>	
<p>AYUNTAMIENTO DE SANTA MARGARIDA DE MONTBUI</p> <p>SOCIETAT M.D'HABITATGE DE SANTA MARGARIDA DE MONTBUI, S.L.</p>	
<p>AYUNTAMIENTO DE SANTA MARGARIDA I ELS MONJOS</p> <p>SOCIETAT M. D'HABITATGE DE SANTA MARGARIDA I ELS MONJOS, S.L.</p>	
<p>AYUNTAMIENTO DE SANTA MARTA DE MAGASCA</p> <p>ALFOMBRAS SANTA MARTA, S.L.</p>	
<p>AYUNTAMIENTO DE SANTANDER</p> <p>CEMENTERIO JARDIN DE CANTABRIA, S.A.</p> <p>E. M. PALACIO DE LA MAGDALENA, S.A.</p> <p>EMPRESA MUNICIPAL PLAZA DE TOROS DE SANTANDER ,S.A.</p>	

Denominación social	Nombre Comercial
MERCADOS CENTRALES DE ABASTECIMIENTO DE SANTANDER, S.A. (8) .	MERCASANTANDER
SANTURBAN, S.A.	
SOCIEDAD DE VIVIENDA Y SUELO DE SANTANDER	S.V.S.-SANTANDER
AYUNTAMIENTO DE SANTANYÍ	
SERVEIS MUNICIPALS DE SANTANYI, S.L.	
AYUNTAMIENTO DE SANTIAGO DE COMPOSTELA	
EMPRESA MUNICIPAL DE VIVENDA E SOLO DE SANTIAGO DE COMPOSTELA, S.A.	
INFORMACION E COMUNICACION SOCIAL, S.A.	
MERCADOS CENTRALES DE ABASTECIMIENTO DE SANTIAGO, S.A. (8).	MERCAGALICIA
SOCIEDADE MUNICIPAL DE XESTION DO TRANSPORTE URBANO DE SANTIAGO, S.A.	TUSSA
AYUNTAMIENTO DE SANTIAGO DEL TEIDE	
SANTIAGO DEL TEIDE GESTIÓN, S.L.	
AYUNTAMIENTO DE SANTIPONCE	
EMPRESA MUNICIPAL PARA LA PROMOCIÓN DE SUELO Y VIVIENDAS DE SANTIPONCE, S.L. (7)	PROSUVISA
AYUNTAMIENTO DE SANTOÑA	
SUELO INDUSTRIAL DE SANTOÑA, S.L. (7)	SUINSA
AYUNTAMIENTO DE SANXENXO	
ÍNSULA SANXENXO, EMPRESA MUNICIPAL DE VIVIENDA E SOLO, S.L.	
SOCIEDAD MERC. NAUTA SANXENXO, S.L.	
AYUNTAMIENTO DE SEGOVIA	
E. M. SUELO Y VIVIENDA DE SEGOVIA, S.A.U.	
GESTIÓN Y CALIDAD TURÍSTICA CIUDAD DE SEGOVIA, S.A.U.	
AYUNTAMIENTO DE SEGURA	
AIZKOETA, S.A.	
AYUNTAMIENTO DE SEVILLA	
APARCAMIENTOS URBANOS DE SEVILLA, S.A.	AUSSA
EMPRESA METROPOLITANA DE ABASTECIMIENTO Y SANEAMIENTO DE AGUAS DE SEVILLA, S.A. (7)	EMASESA
EMPRESA MUNICIPAL DE LA VIVIENDA DE SEVILLA, S.A.	EMVISESA
EMPRESAS MUNICIPALES DE SEVILLA AIE (7)	
INSTITUTO DE LA CULTURA Y DE LAS ARTES DE SEVILLA	

Denominación social	Nombre Comercial
LIMPIEZA PUBLICA Y PROTECCION AMBIENTAL S.A.M.	LIPASAM
MERCADOS CENTRALES DE ABASTECIMIENTO DE SEVILLA, S.A. (8) .	MERCASEVILLA
SEVILLA GLOBAL, S.A.	
TRANSPORTES URBANOS DE SEVILLA, S.A.M.	TUSSAM
AYUNTAMIENTO DE SOLLER	
SÓLLER 2010	
AYUNTAMIENTO DE SON SERVERA	
SON SERVERA SIGLO XXI	
AYUNTAMIENTO DE SURIA	
SOCIETAT M. D'HABITATGE DE SURIA, S.L.	
AYUNTAMIENTO DE TAFALLA	
CIUDAD DEPORTIVA TAFALLA, S.A.	
AYUNTAMIENTO DE TALAVERA DE LA REINA	
GESTIÓN DE INFRAESTRUCTURAS Y SERVICIOS PÚBLICOS	
AYUNTAMIENTO DE TALAYUELAS	
S. MERC. DISTRIBUCIÓN ENERGÍA ELÉCTRICA	
AYUNTAMIENTO DE TARANCÓN	
EMPRESA MUNICIPAL DE SEVICIOS DE TARANCÓN, S.A.	E.M.S.E.S.A.
TARANCÓN INDUSTRIAL, S.A.	TAINSA
AYUNTAMIENTO DE TARIFA	
URBANIZADORA TARIFEÑA, S.A.	URTASA
AYUNTAMIENTO DE TARRAGONA	
APARCAMENTS MUNICIPALS DE TARRAGONA, S.A.	
EMPRESA DE SERVEIS I PROMOCIONS D'INICIATIVES MUNICIPALS, S.A.	ESPIMSA
EMPRESA MUNICIPAL DE AGUAS DE TARRAGONA, S.A.	EMATSA
EMPRESA MUNICIPAL DE DESENVOLUPAMENT ECONÒMIC , S.A.	EMDE TARRAGONA
MITJANS DE COMUNICACIÓ DE TARRAGONA, S.A.	
SERVEI MUNICIPAL DE L'HABITATGE I ACTUACIONS URBANES S.A.	
SERVEIS FÚNEBRES MUNICIPALS DE TARRAGONA, S.A.	SERFUMT
TRANSPORTS PÚBLICS DE TARRAGONA, S.A.	E.M.T. TARRAGONA

Denominación social	Nombre Comercial
<p>AYUNTAMIENTO DE TARRASA</p> <p>ECO-EQUIP, S.A.M.</p> <p>EGARVIA, S.A.</p> <p>FOMENT DE TERRASSA, S.A.</p> <p>FUNERARIA EGARENSE, S.A.</p> <p>M.C. EGARA MIXTA D'APARCAMENTS I SERVEIS, S.A.</p> <p>PATRIMONI AUDIOVISUAL, S.L.</p> <p>SOCIETAT MUNICIPAL D'HABITATGE DE TERRASSA, S.A.</p> <p>SOCIETAT MUNICIPAL DE COMUNICACIO DE TERRASSA, S.A.</p> <p>SOCIETAT MUNICIPAL DE N'ANGLADA, S.A.</p> <p>TERRASSA NETA, S.A.</p> <p>VAPOR UNIVERSITARI, S.L.</p> <p>AYUNTAMIENTO DE TELDE</p> <p>EMPRESA MUNICIPAL GESTIÓN DE TELDE, S.L.</p> <p>EMPRESA MUNICIPAL VIVIENDA Y SUELO DE TELDE, S.L.</p> <p>SOCIEDAD DESARROLLO Y PROMOCIÓN DE TELDE, S.L.</p> <p>AYUNTAMIENTO DE TERUEL</p> <p>LA SENDA DEL VALADÍN, S.A. (7)</p> <p>REVITER, S.L.</p> <p>SOCIEDAD MUNICIPAL URBAN TERUEL, S.A.</p> <p>AYUNTAMIENTO DE TINEO</p> <p>MATADERO DE TINEO, S.A.</p> <p>AYUNTAMIENTO DE TOLEDO</p> <p>EMPRESA MUNICIPAL DE LA VIVIENDA DE TOLEDO, S.A.</p> <p>AYUNTAMIENTO DE TOLOSA</p> <p>ERRETEGIBEL, S.A.</p> <p>TOLARGI, S.L.</p> <p>TOLOSA GASA, S.A.</p> <p>TOLOSA LANTZEN, S.A.</p> <p>TOLOSALDEA GARATZEN, S.A. (7)</p>	
	FESA

Denominación social	Nombre Comercial
<p>AYUNTAMIENTO DE TORO</p> <p>RADIO TORO, S.A.</p>	
<p>AYUNTAMIENTO DE TORRE PACHECO</p> <p>RADIO MUNICIPAL DE TORRE PACHECO, S.L.</p>	
<p>AYUNTAMIENTO DE TORRECABALLEROS</p> <p>EMPRESA DE PROMOCIÓN URBANÍSTICA Y GESTIÓN, S.L.</p>	
<p>AYUNTAMIENTO DE TORRELODONES</p> <p>S. URBANISTICA MUNICIPAL DE TORRELODONES</p>	
<p>AYUNTAMIENTO DE TORREMOCHA DE JARAMA</p> <p>E.M. TORREARTE</p>	
<p>AYUNTAMIENTO DE TORREMOLINOS</p> <p>ASEO Y LIMPIEZA MUNICIPALES DE TORREMOLINOS, S.A.</p> <p>FOMENTO Y DUFUSIÓN DE LA CULTURA, S.A.</p> <p>LIMPIEZA DE TORREMOLINOS, S.A.</p> <p>LOS PINARES VIVERO MUNICIPAL DE TORREMOLINOS, S.A.</p> <p>SERVICIOS DE TORREMOLINOS, S.A</p> <p>TORREMOLINOS TELEVISIÓN, S.A.</p>	SAMSET
<p>AYUNTAMIENTO DE TORRES DE ALBARRACÍN</p> <p>SOCIEDAD FOTOVOLTAICA TORRES DE ALBARRACÍN, S.L. (7)</p>	
<p>AYUNTAMIENTO DE TORRES DE LA ALAMEDA</p> <p>CENTRO DE EMPRESAS DE SERVICIOS, S.A.</p> <p>E.M. TORRES DE LA ALAMEDA, S.A.</p>	
<p>AYUNTAMIENTO DE TORTOSA</p> <p>E. MIXTA ESCORXADOR TORTOSA, S.A.</p> <p>E.M. DE SERV. PÚBLICS DE TORTOSA, S.L.</p> <p>GEST. SANITARIA I ASSISTENCIAL, S.A.</p>	
<p>AYUNTAMIENTO DE TOTANA</p> <p>PROM. VIVIENDAS, S.A</p>	PROINVITOSA
<p>AYUNTAMIENTO DE TRES CANTOS</p> <p>E.M. DE SERVICIOS DE TRES CANTOS, S.A.</p>	

Denominación social	Nombre Comercial
<p>NUEVO TRES CANTOS, FOMENTO, VIVIENDA Y SUELO, S.A.</p> <p>AYUNTAMIENTO DE TRUCIOS-TURTZIOZ</p>	
<p>ENKARTERRI F.M., S.L.</p> <p>AYUNTAMIENTO DE UBRIQUE</p>	
<p>ADM. MARCA Y DENOMINACION ART PIEL, S.A.</p>	
<p>AGUAS DE UBRIQUE, S.A.</p>	
<p>PROMOTORA UBRIQUEÑA DE VIVIENDAS, S.A.</p> <p>AYUNTAMIENTO DE URDULIZ</p>	PROUVISA
<p>URDULIZ URBANISMO SOZINETATEA, S.A.</p> <p>AYUNTAMIENTO DE URKABUSTAIZ</p>	
<p>URKABUSTAIZ S. URBANÍSTICA, S.A.</p> <p>AYUNTAMIENTO DE URNIETA</p>	
<p>KULTURNIETA, S.A.</p>	
<p>URNIETA ERAIKI, S.A.</p>	
<p>URNIETATEL, S.A.</p> <p>AYUNTAMIENTO DE UTRERA</p>	
<p>SOCIEDAD DE PROMOCIÓN Y DESARROLLO DE UTRERA, S.A. (7)</p> <p>AYUNTAMIENTO DE VALDEGOVÍA</p>	PRODUSA
<p>S. URB. Y DESAR. INTEGRAL, S.A.</p>	
<p>VALDEGOVÍA S. SERV., S.A.</p>	
<p>VALDEGOVÍA, PROMOCIÓN, ACCIÓN, RESPETO AMBIENTAL Y SOSTENIBILIDAD S.L.</p> <p>AYUNTAMIENTO DE VALDEMORO</p>	
<p>E. AUXILIAR DE SERVICIOS VALDEMORO</p>	ASERVAL
<p>GESTION SUELO Y VIVIENDA DE VALDEMORO, S.A.</p> <p>AYUNTAMIENTO DE VALENCIA</p>	
<p>EMPRESA MUNICIPAL DE TRANSPORTES DE VALENCIA, S.A.</p>	ETM
<p>MERCADOS CENTRALES DE ABASTECIMIENTO DE VALENCIA, S.A. (8) .</p>	MERCAVALENCIA
<p>SOCIEDAD ANONIMA MUNICIPAL DE ACTUACIONES URBANAS DE VALENCIA</p>	AUMSA
<p>TELEVISION DIGITAL MUNICIPAL DE VALENCIA S.A.</p>	

Denominación social	Nombre Comercial
AYUNTAMIENTO DE VALLADOLID	
AUTOBUSES URBANOS DE VALLADOLID, S.A.	AUVASA
NECROPOLIS DE VALLADOLID, S.A.	NEVASA
SOCIEDAD MIXTA PARA LA PROMOCIÓN DEL TURISMO DE VALLADOLID (7)	
SOCIEDAD MUNICIPAL DE SUELO Y VIVIENDA DE VALLADOLID, S.L.	VIVA
TELEVISIÓN DIGITAL VALLADOLID, S.A.	
UNIDAD ALIMENTARIA DE VALLADOLID, S.A.	MERCAOLID
AYUNTAMIENTO DE VALLIRANA	
E.M. D'AIGUES DE VALLIRANA, S.A.	
S.M. PROMOCIÓ URBANÍSTICA VALLIRANA, S.A.	
AYUNTAMIENTO DE VALLS	
S. GESTIÓ PIUS HOSPITAL DE VALLS, S.A.	
VALLE INFRAES. APARCAMENTS I SERVEIS, S.A.	
AYUNTAMIENTO DE VALVERDE DE JÚCAR	
GESTIÓN DE INFRAESTRUCTURAS Y SERVICIOS VALVERDE DE JÚCAR, S.L.	GISEVAL
AYUNTAMIENTO DE VALVERDE DEL CAMINO	
GESTIÓN INFRAESTRUCTURAS VALVERDE, S.A.	GIVSA
RADIO VALVERDE INFORMACION, S.L.	
S.M. GESTIÓN PARQUE INDUSTRIAL Y TECNOLÓGICO DE VALVERDE	
AYUNTAMIENTO DE VÉLEZ-MÁLAGA	
E.M. DE SERVICIOS, VIVIENDA, INFRAESTRUCTURA Y PROMOCIÓN VÉLEZ-MÁLAGA, S.A.	EMVIPSA
PARQUE TECNOALIMENTARIO DE VÉLEZ-MÁLAGA-AXARQUIA, S.A.(7)	
AYUNTAMIENTO DE VERA	
CODEUR, S.A.	
FERIAL VERA, S.L.	
VERA COMUNICACIÓN, S.L.	
AYUNTAMIENTO DE VILADECANS	
VILADECANS MEDITERRANIA, S.A.	
VILADECANS QUALITAT, S.L.	

Denominación social	Nombre Comercial
<p>AYUNTAMIENTO DE VILAFRANCA DEL PENEDÈS</p> <p>E.M. D'AIGUES DE VILAFRANCA, S.A.</p> <p>S. VILAFRANQUINA D'APARCAMENTS, S.L.</p> <p>S.M. D'HABITATGES DE VILAFRANCA, S.L.</p> <p>SERVEIS MUNICIPALS DE COMUNICACIÓ, S.L.</p>	
<p>AYUNTAMIENTO DE VILANOVA DE SAU</p> <p>PROMOCIÓ DE VIVIENDAS DE SAU, S.L.</p>	
<p>AYUNTAMIENTO DE VILANOVA I LA GELTRÚ</p> <p>COMPANYIA D'AIGÜES DE VILANOVA I LA GELTRÚ, S.A.M.</p> <p>INFORMACIÓ Y COMUNICACIÓ VILANOVA I LA GELTRÚ, S.A.</p> <p>PROMOCIÓ INDUSTRIAL VILANOVA, S.A.</p> <p>SERVICIOS DE APARCAMIENTO VILANOVA I LA GELTRÚ, S.A.</p>	
<p>AYUNTAMIENTO DE VILASSAR DE DALT</p> <p>SERV. I MANTENIMENTS, S.L.</p>	VISERMA
<p>AYUNTAMIENTO DE VILLA DE INGENIO</p> <p>INGENIO SOCIEDAD DE GESTIÓ, S.L.</p>	ISOGES
<p>AYUNTAMIENTO DE VILLABLINO</p> <p>SOCIEDAD DE GESTIÓ LACIANA, S.A.</p>	SOGELSA
<p>AYUNTAMIENTO DE VILLABONA</p> <p>VILLABONA LANTZEN, S.A.</p>	
<p>AYUNTAMIENTO DE VILLAMANRIQUE DE LA CONDESA</p> <p>SOCIEDAD DE DESARROLLO MANRIQUEÑA, S.L.</p>	SODEMAN
<p>AYUNTAMIENTO DE VILLAMARTÍN</p> <p>DESARROLLOS Y AVANCES DE VILLAMARTÍN, S.A.</p>	
<p>AYUNTAMIENTO DE VILLANUEVA DE GÁLLEGO</p> <p>SOCIEDAD DE DESARROLLO URBANÍSTICO DE VILLANUEVA DE GÁLLEGO, S.A.U.</p>	
<p>AYUNTAMIENTO DE VILLANUEVA DE LA SERENA</p> <p>NUEVA AGRICULTURA VILLANOVENSE, S.A.</p>	NAVISA
<p>AYUNTAMIENTO DE VILLANUEVA DEL RIO Y MINAS</p> <p>SAN FERNANDO SOCIEDAD DE DESARROLLO LOCAL, S.L.</p>	

Denominación social	Nombre Comercial
AYUNTAMIENTO DE VILLARROBLEDO	
DESARROLLO ECONÓMICO VILLARROBLEDO, S.A.	SADEVI
AYUNTAMIENTO DE VILLAVICIOSA DE CÓRDOBA	
DESARROLLO VILLAVICIOSA, S.L.	
AYUNTAMIENTO DE VITORIA	
AGENCIA MUNICIPAL DE RENOVACIÓN URBANA Y VIVIENDA, S.A.	
AGUAS MUNICIPALES VITORIA, S.A.	AMVISA
GASTEIZKO INDUSTRIA LURRA, S.A. (7) .	GILSA
SOCIEDAD URBANISTICA MUNICIPAL DE VITORIA-GASTEIZ ENSANCHE 21 ZABALGUNEA, S.A.	ENSANCHE 21
TRANSPORTES URBANOS DE VITORIA, S.A.	TUVISA
AYUNTAMIENTO DE VIVEIRO	
APARCAMIENTOS A MARIÑA, S.L.	
AYUNTAMIENTO DE ZALDIBAR	
ZALDIBAR HIRIGINTZEN S.A.U.	
AYUNTAMIENTO DE ZARAGOZA	
AUDIORAMA ZARAGOZA, S.A.	
ECOCIUDAD VALDESPARTERA ZARAGOZA, S.A.(7)	
MERCADOS CENTRALES DE ABASTECIMIENTO DE ZARAGOZA, S.A. (8) .	MERCAZARAGOZA
PROMOCIÓN EXTERIOR DE ZARAGOZA S.A. (7)	
SOCIEDAD MUNICIPAL DE REHABILITACION URBANA Y PROMOCION DE LA EDIFICACION DE ZARAGOZA, S.L.	
SOCIEDAD MUNICIPAL ZARAGOZA CULTURAL, S.A.	ZARAGOZA CULTURAL
TERMINAL MARÍTIMA DE ZARAGOZA, S.L. (8)	
ZARAGOZA DEPORTE MUNICIPAL, S.A.	ZARADEMU
AYUNTAMIENTO DE ZARAUTZ	
S.A. UNIPERSONAL URBANISTICA ZARAUTZ-LUR	
AYUNTAMIENTO DE ZEBERIO	
GARAPENARAKO ELKARTEA	
AYUNTAMIENTO DE ZERAIN	
ZERAINTZEN, S.A.	

Denominación social	Nombre Comercial
<p>AYUNTAMIENTO DE ZIERBENA</p>	
ZIERBENA PORTUA, S.A.	
ZIERBENA S. URBANÍSTICA, S.A.	
<p>AYUNTAMIENTO DE ZUMAIA</p>	
ZUMAIA LANTZEN, S.A.	
<p>AYUNTAMIENTO DE ZUMARRAGA</p>	
ZUMARRAGA LANTZEN, S.A.	
<p>AYUNTAMIENTO DEL CUERVO DE SEVILLA</p>	
SOCIEDAD PARA EL DESARROLLO INDUSTRIAL Y DE LA VIVIENDA DE EL CUERVO, S.L. (7)	SODIVECU
<p>AYUNTAMIENTO DEL PALAU D'ANGLESOLA</p>	
E.M. SERV. PALAU D'ANGLESOLA, S.A.	
<p>AYUNTAMIENTO DEL PUERTO DE LA CRUZ</p>	
PARQUE MARITIMO, S.A.	PAMARSA
<p>AYUNTAMIENTO DEL PUERTO DE SANTA MARÍA</p>	
E. M. AGUAS DEL PUERTO, S.A.	APENSA
EMPRESA MUNICIPAL DE SUELO Y VIVIENDA DE EL PUERTO DE SANTA MARIA, S.A.	
IMPULSA EL PUERTO, S.L.U.	
SERVICIOS ECONOMICOS DE EL PUERTO, S.L.U.	SERECOP
<p>AYUNTAMIENTO DEL REAL DE LA JARA</p>	
SOCIEDAD PARA EL DESARROLLO Y FOMENTO DEL REAL DE LA JARA, S.L.(7)	
<p>VARIAS ENTIDADES LOCALES DE GUIPUZCOA</p>	
EGUNKARIA, S.A. (7)	
<p>VARIAS ENTIDADES LOCALES DE VIZCAYA</p>	
LEA ARTIBAIKO GARAPEN AGENTZIA, S.A. (7)	
<p>VARIOS AYUNTAMIENTOS DE BARCELONA</p>	
SERVEIS AMBIENTALES DEL VALLÈS ORIENTAL, S.A. (11)	
<p>VARIOS AYUNTAMIENTOS DE CÓRDOBA</p>	
SIERRA MORENA CORDOBESA, S.A. (7)	
<p>VARIOS AYUNTAMIENTOS DE GRANADA</p>	
LIDER COMUNIDAD DE GUADIX, S.L.	

Denominación social	Nombre Comercial
<p>VARIOS AYUNTAMIENTOS DE SEVILLA</p> <p>SOCIEDAD DESARROLLO LOCAL TOCINA-LOS ROSALES, S.L. (7)</p> <p>SOCIEDAD PARA EL DESARROLLO DE LA VEGA, S.A. (7)</p> <p>TIERRAS DE DOÑANA, S.L. (7)</p>	<p>SODEVEGA</p>

(7) Entidad participada por el Sector Público Municipal y el Sector Público Autonómico y/o Provincial

(8) Entidad participada por el Sector Público Municipal y el Sector Público Estatal

(9) Entidad participada por el Sector Público Municipal, el Sector Público Autonómico y/o Provincial y el Sector Público Estatal

(11) Entidad participada por el Sector Público Municipal e indirectamente por otro ámbito del Sector Público

2.2. EVOLUCIÓN DEL INVENTARIO

2.2.1. Evolución del inventario del Sector Público Empresarial

Entidad	Inventario 2007	Altas				Bajas				Inventario 2008
		1	2	3	Total	1	2	3	Total	
Ayuntamientos.....	999	4	18	-	22	2	-	1	3	1.018
Entidades Provinciales	204	-	12	1	13	1	1	-	2	215
Comunidades Autónomas	803	22	31	4	57	8	-	8	16	844
Estado.....	286	2	1	-	3	3	15	1	19	270
Total	2.292	28	62	5	95	14	16	10	40	2.347

Altas

1. Constitución en el año y/o creación por disposición legal
2. Se cumplen los requisitos para su incorporación al inventario del S.P.E.
3. Adquisición de la mayoría del capital

Bajas

1. Liquidación, disolución o extinción
2. Pérdida de participación pública mayoritaria
3. Otras causas

2.2.1. Evolución del inventario del Sector Público Empresarial

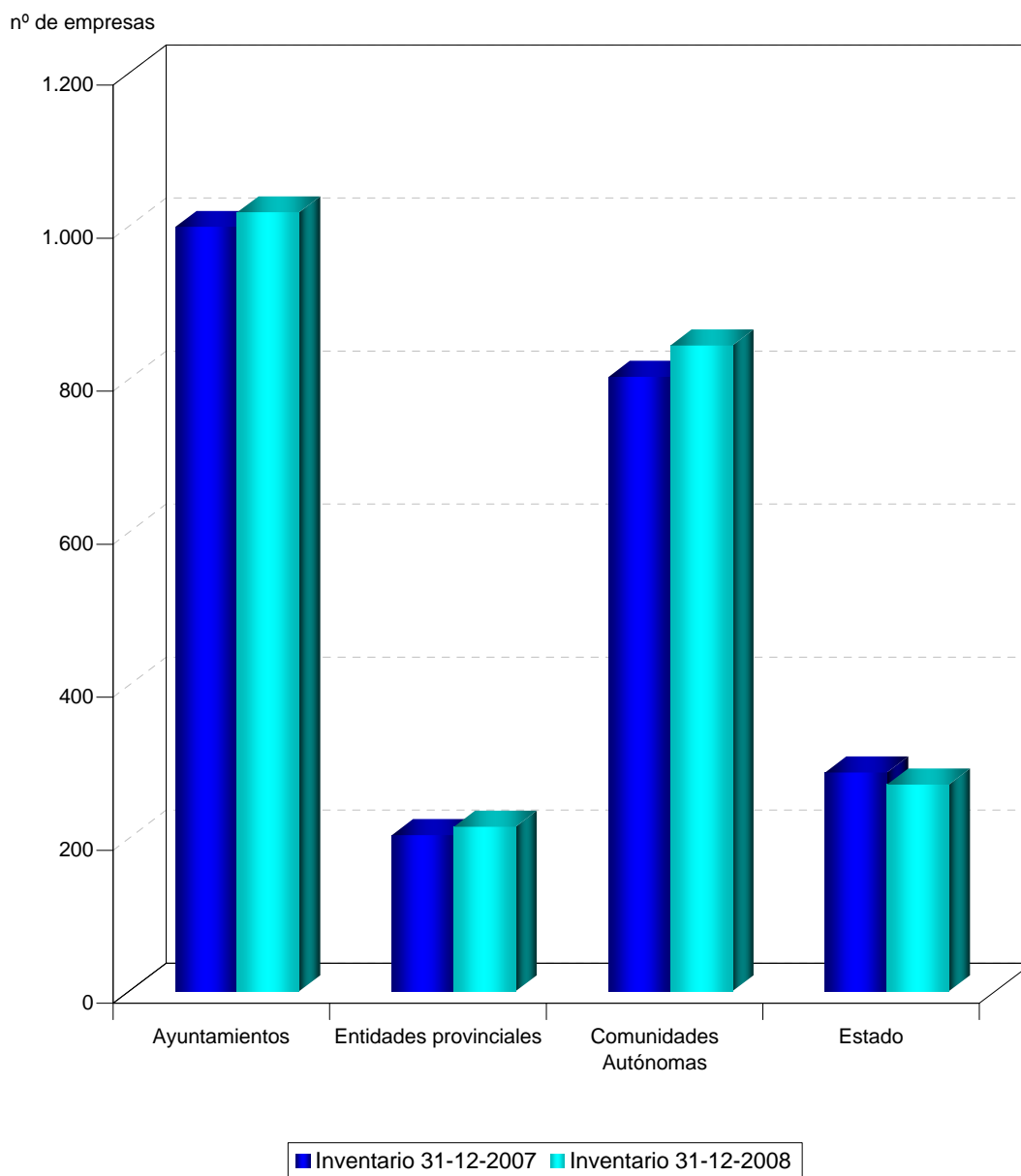

2.2.1. Variaciones en el inventario del Sector Público Empresarial Estatal

Altas

Constitución en el año

CENTRO DE REFERENCIA INVESTIGACIÓN, DESARROLLO E INNOVACIÓN ATM AGRUPACIÓN DE INTERESES ECONÓMICOS

CESCE CHILE ASEGURADORA, S.A.

Se acredita documentalmente que se cumplen los requisitos para su incorporación al inventario del S.P.E. según la Ley 47/2003

INECO DO BRASIL ENGENHARIA E ECONOMIA DO TRANSPORTE, S.L.

Bajas

Liquidación, disolución o extinción

EMPRESA DE TRANSFORMAÇÕES AGRARIAS, S.A.

PRODUCCION Y TECNOLOGIA DE PREFABRICADOS A.E.I.E.

FONDO DE APOYO A LA ACUICULTURA DE GALICIA

Pérdida de participación estatal mayoritaria

SERVEI MANCOMUNAT DE PREVENCIÓ DEL PORT DE TARRAGONA, S.A.

SOCIEDAD ESTATAL DE ESTIBA Y DESESTIBA DEL PUERTO DE ALGECIRAS-LA LINEA, S.A.

SOCIEDAD ESTATAL DE ESTIBA Y DESESTIBA DEL PUERTO DE ALICANTE, S.A.

SOCIEDAD ESTATAL DE ESTIBA Y DESESTIBA DEL PUERTO DE ARRECIFE DE LANZAROTE, S.A.

SOCIEDAD ESTATAL DE ESTIBA Y DESESTIBA DEL PUERTO DE BARCELONA, S.A.

SOCIEDAD ESTATAL DE ESTIBA Y DESESTIBA DEL PUERTO DE BILBAO, S.A.

SOCIEDAD ESTATAL DE ESTIBA Y DESESTIBA DEL PUERTO DE CASTELLON, S.A.

SOCIEDAD ESTATAL DE ESTIBA Y DESESTIBA DEL PUERTO DE HUELVA, S.A.

SOCIEDAD ESTATAL DE ESTIBA Y DESESTIBA DEL PUERTO DE LA BAHIA DE CADIZ, S.A.

SOCIEDAD ESTATAL DE ESTIBA Y DESESTIBA DEL PUERTO DE MALAGA, S.A.

SOCIEDAD ESTATAL DE ESTIBA Y DESESTIBA DEL PUERTO DE SAGUNTO, S.A.

SOCIEDAD ESTATAL DE ESTIBA Y DESESTIBA DEL PUERTO DE SANTA CRUZ DE TENERIFE, S.A.

SOCIEDAD ESTATAL DE ESTIBA Y DESESTIBA DEL PUERTO DE TARRAGONA, S.A.

SOCIEDAD ESTATAL DE ESTIBA Y DESESTIBA DEL PUERTO DE VALENCIA, S.A.

SOCIEDAD ESTATAL DE ESTIBA Y DESESTIBA DEL PUERTO DEL ROSARIO DE FUERTEVENTURA, S.A.

Transformación, fusión o absorción

DEPURADORA DEL BAIX LLOBREGAT, S.A.

2.2.2. Evolución del inventario del Sector Público Empresarial Estatal

Ministerio	Inventario 2007	Altas			Bajas				Inventario 2008
		1	2	Total	1	2	3	Total	
Economía y Hacienda	168	1	-	1	2	-	1	3	166
Fomento	96	1	1	2	-	15	-	15	83
Industria, Turismo y Comercio	8	-	-	-	-	-	-	-	8
Vivienda	6	-	-	-	-	-	-	-	6
Otros ministerios	8	-	-	-	1	-	-	1	7
Total	286	2	1	3	3	15	1	19	270

Altas

1. Constitución en el año
2. Se cumplen los requisitos para su incorporación al inventario del S.P.E. según la Ley 47/2003

Bajas

1. Liquidación, disolución o extinción
2. Pérdida de participación estatal mayoritaria
3. Transformación, fusión o absorción

2.2.2. Evolución del inventario del SPE Estatal

nº de empresas

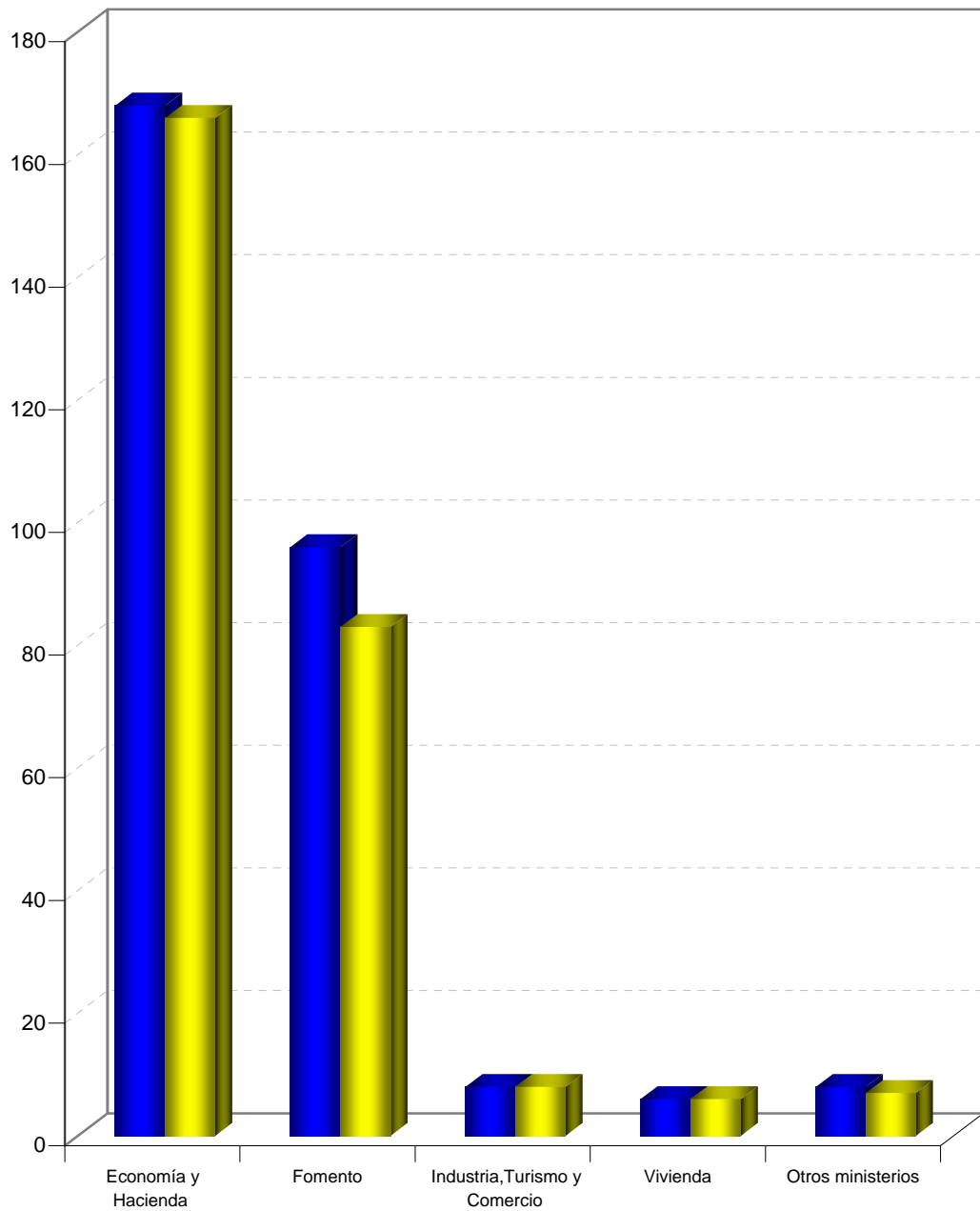

■ Inventario 2007 ■ Inventario 2008

2.2.2. Variaciones en el inventario del Sector Público Empresarial Autónomico

Altas

JUNTA DE ANDALUCÍA

1908 PUERTO DE MOTRIL A.I.E. (3)

CORPORACIÓN EMPRESARIAL DE LA UNIVERSIDAD DE CÓRDOBA, S.A.

INSTITUTO ANDALUZ DE PATRIMONIO HISTÓRICO

SANTANA MILITAR, S.L.

UCO-GEST, S.L.U.

UCODEPORTE, S.L.

UCOIDIOMAS, S.L.

UCOTIENDA, S.L.

UPO GEST SOCIEDAD LIMITADA

DIPUTACIÓN GENERAL DE ARAGÓN

CORPORACION EMPRESARIAL PÚBLICA DE ARAGÓN S.L.

DESARROLLO DE INICIATIVAS TURÍSTICAS DEL MATARRAÑA S.A. (1)

INFRAESTRUCTURAS Y SERVICIOS DE TELECOMUNICACIONES DE ARAGÓN S.A.

PARQUE TEMÁTICO DE LOS PIRINEOS, S.A. (1)

PRINCIPADO DE ASTURIAS

GABINETE DE SERVICIOS TÉCNICOS DE INSPECCION DE CABLES S.L. (11)

NUEVA RULA DE AVILES S.A. (2)

COMUNIDAD DE CANARIAS

CONSEJOS REGULADORES DE VINOS DE CANARIAS

PUERTOS CANARIOS

DIPUTACIÓN REGIONAL DE CANTABRIA

ECOPARQUE MIOÑO, S.L. (1)

INSTITUTO DE FIANZAS DE CANTABRIA

SANTANDER CENTRO ABIERTO S.A. (1)

JUNTA DE COMUNIDADES DE CASTILLA-LA MANCHA

EMPRESA REGIONAL DE SUELO Y VIVIENDA DE CASTILLA LA MANCHA

JUNTA DE CASTILLA Y LEÓN

PALENCIA ALTA VELOCIDAD S.A. (3)

GENERALITAT DE CATALUÑA

ASISTENCIA INTEGRAL SANITARIA I SOCIAL S.A. (11)

AURA SALUT PÚBLICA I SERVEIS SOCIOANITARIS S.L. (11)

AUTOMETRO S.A.

INSTITUTO CATALÁN DE LA SALUD

INSTRUMENTS FINANCERS PER A EMPRESES INNOVADORES, S.L.U.

JUNTA DE EXTREMADURA

PLATAFORMA LOGISTICA DEL SUROESTE EUROPEO,S.A. (3)

SOCIEDAD PÚBLICA DE AGRICULTURA Y DESARROLLO RURAL DE EXTREMADURA, S.A.

SOCIEDAD PÚBLICA DE GESTIÓN DE LA INNOVACIÓN DE EXTREMADURA, S.A.

SOCIEDAD PÚBLICA DE INSPECCIÓN TÉCNICA DE VEHÍCULOS DE EXTREMADURA, S.A.

XUNTA DE GALICIA

CONSELLO GALEGO DE RELACIONES LABORAIS

SOCIEDAD ANÓNIMA XESTORA BANTEGAL

COMUNIDAD DE MADRID

AAA DOMINICANA

AGENCIA MADRILEÑA PARA LA EMIGRACIÓN

AMAGUA, CEM

GESTIÓN INTEGRAL SE SUMINISTROS LTDA.

INFORESA

INTERAMERICANA DE AGUAS DE MÉXICO, S.A.

MEXAQUA

RECAUDOS Y TRIBUTOS, S.A.

SOCIEDAD DE ACUEDUCTO, ALCANTARILLADO Y ASEO DE BARRANQUILLA, S.A.

TRIPLE A ATLÁNTICO

UNIDAD CENTRAL DE RADIODIAGNÓSTICO

REGIÓN DE MURCIA

INSTITUTO DE CRÉDITO Y FINANZAS DE LA REGIÓN DE MURCIA

COMUNIDAD FORAL DE NAVARRA

AGENCIA NAVARRA DEL TRANSPORTE Y LA LOGÍSTICA S.A.

CIRCUITO LOS ARCOS, S.L.

CIUDAD AGROALIMENTARIA DE TUDELA S.L.

GENERALITAT VALENCIANA

ACADEMIA VALENCIANA DE LA LENGUA

CABANYAL 2010, S.A. (1)

DEPÓSITO ADUANERO VALL D'ALBAIDA, S.A. (1)

COMUNIDAD AUTÓNOMA DE EUSKADI

AGENCIA VASCA DEL AGUA

BILBAO EXHIBITION CENTE SOLAR A.I.E. (11)

SOCIEDAD PÚBLICA DE GESTIÓN DE VIVIENDAS EN ALQUILER

CIUDAD AUTÓNOMA DE CEUTA

HELICEUTA S.A.

TELECEUTA S.A.

VARIAS COMUNIDADES AUTONOMAS

AGENCIA DE ACREDITACIÓN FGUPM UPC DE PROYECTOS DE INVESTIGACIÓN, DESARROLLO E INNOVACIÓN TECNOLÓGICA, S.L.

Bajas

JUNTA DE ANDALUCÍA

EUROGATE SERVICIOS LOGISTICOS, S.A. (EN LIQUIDACION) (11)

PARQUE DE INNOVACIÓN Y TECNOLOGÍA DE ALMERÍA, S.A. (1)

DIPUTACIÓN GENERAL DE ARAGÓN

SERVICIOS URBANOS DE CERLER, S.A.(11)

PRINCIPADO DE ASTURIAS

EMPRESA ASTURIANA DE SERVICIOS AGRARIOS EN LIQUIDACION, S.A.

COMUNIDAD DE CANARIAS

PROEXCA MIAMI, INC

DIPUTACIÓN REGIONAL DE CANTABRIA

PARQUE EMPRESARIAL DE VILLAESCUSA, S.L. (3)

JUNTA DE CASTILLA Y LEÓN

PARQUES TECNOLOGICOS DE CASTILLA Y LEON, S.A.

GENERALITAT DE CATALUÑA

ACTIVA 3, I.T. SOLUTIONS AND TECHNOLOGIES, S.L.

AGBAR ITV, S.L.

PATRIMONIO LINIA BLANCA, S.A.

SERVEIS PÚBLICS ELECTRÒNICS, S.A. (11)

COMUNIDAD DE MADRID

AAA SERVICIOS DE VENEZUELA LASSA, S.A.

AAA SERVICIOS, S.A.

INSTITUTO DE SALUD PÚBLICA DE LA COMUNIDAD DE MADRID

GENERALITAT VALENCIANA

PARQUE EMPRESARIAL DE REQUENA, S.L. (2)

COMUNIDAD AUTÓNOMA DE EUSKADI

MARGEN INDUSTRIAL Y LOGÍSTICA, S.A. (12)

(1) Entidad participada por el Sector Público Autonómico y el Sector Público Provincial y/o Municipal

(2) Entidad participada por el Sector Público Autonómico y el Sector Público Estatal

(3) Entidad participada por el Sector Público Autonómico, el Sector Público Provincial y/o Municipal y el Sector Público Estatal

(11) Entidad participada por el Sector Público Autonómico e indirectamente por otro ámbito del Sector Público

2.2.3. Evolución del inventario del Sector Público Empresarial Autonómico

Comunidad Autónoma	Inventario 31/12/2007	Altas 2008	Bajas 2008	Inventario 31/12/2008
Junta de Andalucía.....	77	9	2	84
Diputación General de Aragón.....	49	4	1	52
Principado de Asturias.....	44	2	1	45
Comunidad Autónoma de Baleares.....	34	-	-	34
Comunidad de Canarias.....	32	2	1	33
Diputación Regional de Cantabria.....	38	3	1	40
Junta de Comunidades de Castilla-La Mancha.....	23	1	-	24
Junta de Castilla y León.....	19	1	1	19
Generalitat de Cataluña.....	110	5	4	111
Junta de Extremadura.....	26	4	-	30
Xunta de Galicia.....	42	2	-	44
Comunidad de Madrid.....	65	11	3	73
Región de Murcia.....	28	1	-	29
Comunidad Foral de Navarra.....	40	3	-	43
Comunidad de La Rioja.....	11	-	-	11
Generalitat Valenciana.....	54	3	1	56
Comunidad Autónoma de Euskadi.....	94	3	1	96
Ciudad Autónoma de Ceuta.....	11	2	-	13
Ciudad Autónoma de Melilla.....	4	-	-	4
Varias Comunidades Autónomas.....	2	1	-	3
Total	803	57	16	844

2.2.3. Evolución del inventario del SPE Autonomico

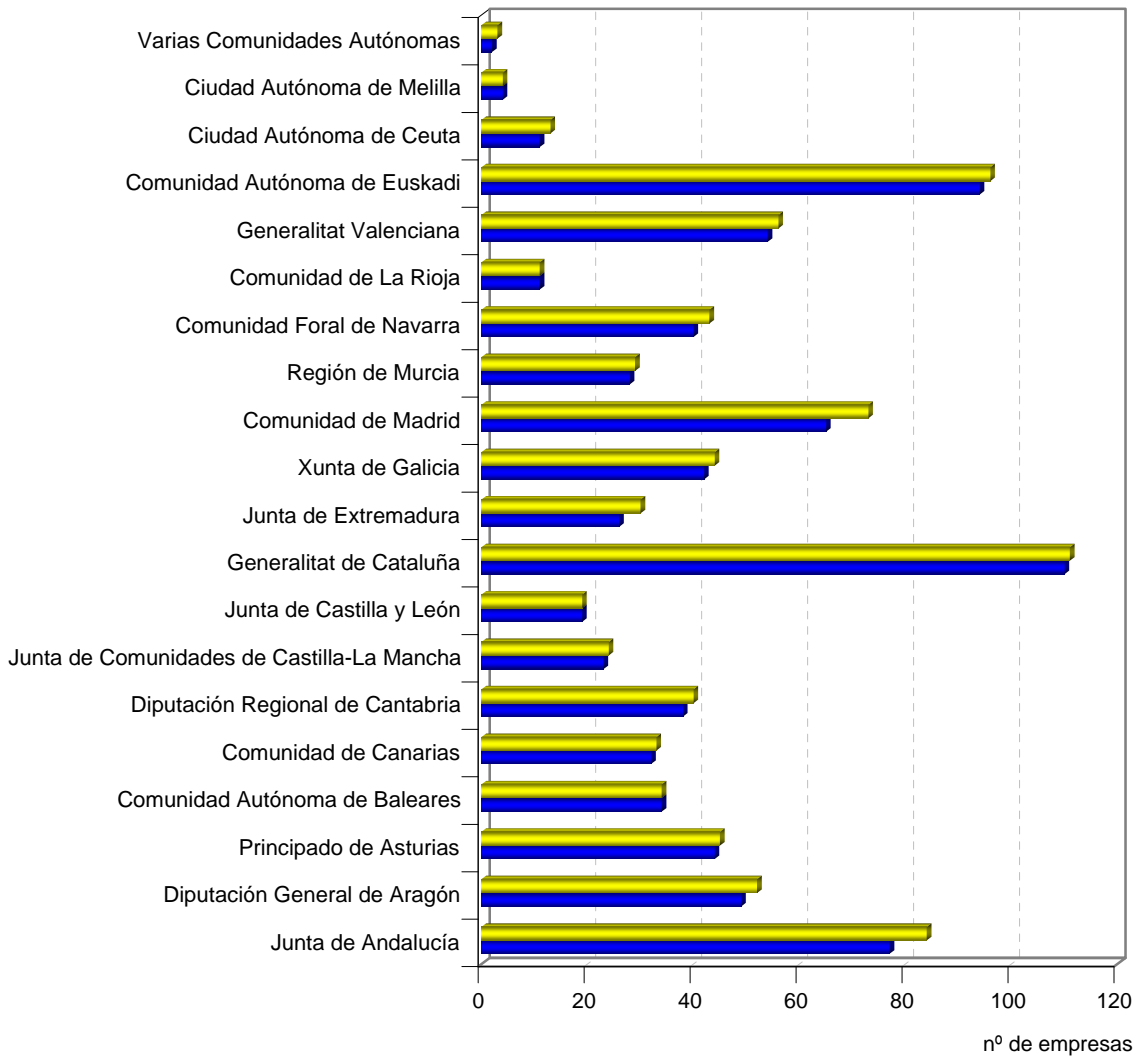

■ Inventario 31/12/2007 ■ Inventario 31/12/2008

2.2.3. Variaciones en el inventario del Sector Público Empresarial Provincial

Altas

CABILDO INSULAR DE FUERTEVENTURA

EÓLICAS DE FUERTEVENTURA A.I.E.

CABILDO INSULAR DE GRAN CANARIA

ASOCIACION MIXTA DE COMPENSACION DEL POLIGONO INDUSTRIAL ARINAGA (6)

CABILDO INSULAR DE TENERIFE

GRANJA TEISOL S.L. (4)

PARQUE CIENTIFICO Y TECNOLOGICO DE TENERIFE S.A. (11)

CONSEJO INSULAR DE IBIZA-FORMENTERA

SPOCTUR EIVISSA I FORMENTERA OCI, CULTURA, S.A.

DIPUTACIÓN PROVINCIAL DE JAEN

AGENCIA GESTIÓN ENERGÉTICA DE LA PROVINCIA DE JAÉN, S.A.

DIPUTACIÓN PROVINCIAL DE ORENSE

SOCIEDAD URBANISTICA PROVINCIAL DE OURENSE S.A.

DIPUTACIÓN PROVINCIAL DE VALENCIA

AGUAS DEL ESTE SOCIEDAD ANÓNIMA

EMPRESA MIXTA MUNICIPAL DE ABASTECIMIENTO Y SERVICIOS DE CALPE, S.A. (4)

SERVICIOS HÍDRICOS CONTINENTALES, S.A.

DIPUTACIÓN PROVINCIAL DE ZAMORA

SOCIEDAD PARA EL DESARROLLO ECONÓMICO Y SOCIAL DE LA PROVINCIA DE ZAMORA

ENTIDAD METROPOLITANA DEL TRANSPORTE DE BARCELONA

PROJECTES I SERVEIS DE MOBILITAT, S.A.

TRANSPORTS METROPOLITANS DE BARCELONA, S.L.

Bajas

CABILDO INSULAR DE GRAN CANARIA

SERVICIO INSULAR DE ABASTECIMIENTO DE LECHE, S.A.

DIPUTACIÓN FORAL DE VIZCAYA

BOROA SOCIEDAD DE GESTION, S.A.

(4) Entidad participada por el Sector Público Provincial y el Sector Público Autonómico y/o Municipal

(5) Entidad participada por el Sector Público Provincial y el Sector Público Estatal

(6) Entidad participada por el Sector Público Provincial, el Sector Público Autonómico y/o Municipal y el Sector Público Estatal

(11) Entidad participada por el Sector Público Provincial e indirectamente por otro ámbito del Sector Público

2.2.4. Evolución del inventario del Sector Público Empresarial Provincial

Entidad provincial	Inventario 31-12-2007	Altas 2008	Bajas 2008	Inventario 31-12-2008
CABILDO INSULAR DE EL HIERRO.....	3	-	-	3
CABILDO INSULAR DE FUERTEVENTURA.....	-	1	-	1
CABILDO INSULAR DE GRAN CANARIA.....	5	1	1	5
CABILDO INSULAR DE LA PALMA.....	2	-	-	2
CABILDO INSULAR DE LANZAROTE.....	2	-	-	2
CABILDO INSULAR DE TENERIFE.....	22	2	-	24
COMARCA ALT URGELL.....	1	-	-	1
COMARCA BAIX CAMP.....	1	-	-	1
COMARCA BAIX EBRE.....	1	-	-	1
COMARCA CAMPO DE BORJA.....	1	-	-	1
COMARCA DE BAIX LLOBREGAT.....	1	-	-	1
COMARCA DEL BARCELONÉS.....	3	-	-	3
COMARCA DEL SOLSONÈS.....	1	-	-	1
COMARCA GENERAU D'ARAN.....	3	-	-	3
COMARCA LOS MONEGROS.....	1	-	-	1
CONSEJO INSULAR DE IBIZA-FORMENTERA.....	1	1	-	2
CONSEJO INSULAR DE MALLORCA.....	1	-	-	1
CONSEJO INSULAR DE MENORCA.....	1	-	-	1
CONSELL COMARCAL DE L'URGELL.....	1	-	-	1
DIPUTACIÓN FORAL DE ALAVA.....	12	-	-	12
DIPUTACIÓN FORAL DE GUIPUZCOA.....	11	-	-	11
DIPUTACIÓN FORAL DE VIZCAYA.....	21	-	1	20
DIPUTACIÓN PROVINCIAL DE ALBACETE.....	2	-	-	2
DIPUTACIÓN PROVINCIAL DE ALICANTE.....	3	-	-	3
DIPUTACIÓN PROVINCIAL DE ALMERÍA.....	3	-	-	3
DIPUTACIÓN PROVINCIAL DE AVILA.....	1	-	-	1
DIPUTACIÓN PROVINCIAL DE BADAJOZ.....	1	-	-	1
DIPUTACIÓN PROVINCIAL DE BARCELONA.....	7	-	-	7
DIPUTACIÓN PROVINCIAL DE CACERES.....	1	-	-	1
DIPUTACIÓN PROVINCIAL DE CÁDIZ.....	5	-	-	5
DIPUTACIÓN PROVINCIAL DE CIUDAD REAL.....	2	-	-	2
DIPUTACIÓN PROVINCIAL DE CORDOBA.....	9	-	-	9
DIPUTACIÓN PROVINCIAL DE CUENCA.....	1	-	-	1
DIPUTACIÓN PROVINCIAL DE GERONA.....	2	-	-	2
DIPUTACIÓN PROVINCIAL DE GRANADA.....	3	-	-	3
DIPUTACIÓN PROVINCIAL DE HUESCA.....	2	-	-	2
DIPUTACIÓN PROVINCIAL DE JAEN.....	2	1	-	3
DIPUTACIÓN PROVINCIAL DE LEÓN.....	1	-	-	1
DIPUTACIÓN PROVINCIAL DE LERIDA.....	2	-	-	2
DIPUTACIÓN PROVINCIAL DE LUGO.....	1	-	-	1

Entidad provincial	Inventario 31-12-2007	Altas 2008	Bajas 2008	Inventario 31-12-2008
DIPUTACIÓN PROVINCIAL DE MALAGA.....	2	-	-	2
DIPUTACIÓN PROVINCIAL DE ORENSE.....	-	1	-	1
DIPUTACIÓN PROVINCIAL DE SALAMANCA.....	1	-	-	1
DIPUTACIÓN PROVINCIAL DE SEGOVIA.....	2	-	-	2
DIPUTACIÓN PROVINCIAL DE SEVILLA.....	9	-	-	9
DIPUTACIÓN PROVINCIAL DE TERUEL.....	5	-	-	5
DIPUTACIÓN PROVINCIAL DE VALENCIA.....	5	3	-	8
DIPUTACIÓN PROVINCIAL DE VALLADOLID.....	2	-	-	2
DIPUTACIÓN PROVINCIAL DE ZAMORA.....	-	1	-	1
DIPUTACIÓN PROVINCIAL DE ZARAGOZA.....	2	-	-	2
ENT.METRO. PARA.EL TRATAMIENTO DE RESIDUOS.DE VALENCIA.....	1	-	-	1
ENT.METROP.SERV. HIDRÁULICOS Y TRAT. RESUDUOS DE BARCELONA.....	3	-	-	3
ENTIDAD METROPOLITANA DE SERVICIOS HIDRÁULICOS DE VALENCIA.....	1	-	-	1
ENTIDAD METROPOLITANA DEL TRANSPORTE DE BARCELONA.....	3	2	-	5
MANCOMUNIDAD AGUAS COSTA DE HUELVA.....	1	-	-	1
MANCOMUNIDAD ALJARAFE.....	1	-	-	1
MANCOMUNIDAD CAMP DE TURIA.....	1	-	-	1
MANCOMUNIDAD CAMPIÑA SUR DE CÓRDOBA.....	1	-	-	1
MANCOMUNIDAD CINCA ALCANADRE.....	1	-	-	1
MANCOMUNIDAD COSTA DEL SOL OCCIDENTAL.....	1	-	-	1
MANCOMUNIDAD D'ABASTAMENT D'AIGUA DEL SOLSONÉS.....	1	-	-	1
MANCOMUNIDAD DE AGUAS DE TXINGUDI.....	1	-	-	1
MANCOMUNIDAD DE AGUAS DEL EMBALSE DEL RÍO AÑARBE.....	2	-	-	2
MANCOMUNIDAD DE BAJO GUADALQUIVIR.....	1	-	-	1
MANCOMUNIDAD DE CAMPO DE GIBRALTAR.....	3	-	-	3
MANCOMUNIDAD DE COMARCA DE PAMPLONA.....	1	-	-	1
MANCOMUNIDAD DE LA BAHÍA DE CÁDIZ.....	1	-	-	1
MANCOMUNIDAD DE MUNICIPIOS DE BETURIA.....	1	-	-	1
MANCOMUNIDAD DE RESIDUOS URBANOS DEL CAMP DE TARRAGONA.....	1	-	-	1
MANCOMUNIDAD DESARROLLO CONDADO DE HUELVA.....	1	-	-	1
MANCOMUNIDAD FORESTAL ANSÓ- FAGO.....	1	-	-	1
MANCOMUNIDAD ISLANTILLA.....	1	-	-	1
MANCOMUNIDAD NORTE DE GRAN CANARIAS.....	1	-	-	1
MANCOMUNIDAD SERV. TXORIERRI-TXORIERRIKO ZERBITZUEN.....	1	-	-	1
MANCOMUNIDAD SIERRA DEL RINCÓN.....	1	-	-	1
MANCOMUNIDAD URIBE-KOSTA.....	1	-	-	1
TOTAL.....	204	13	2	215

2.2.4. Evolución del inventario del SPE Provincial

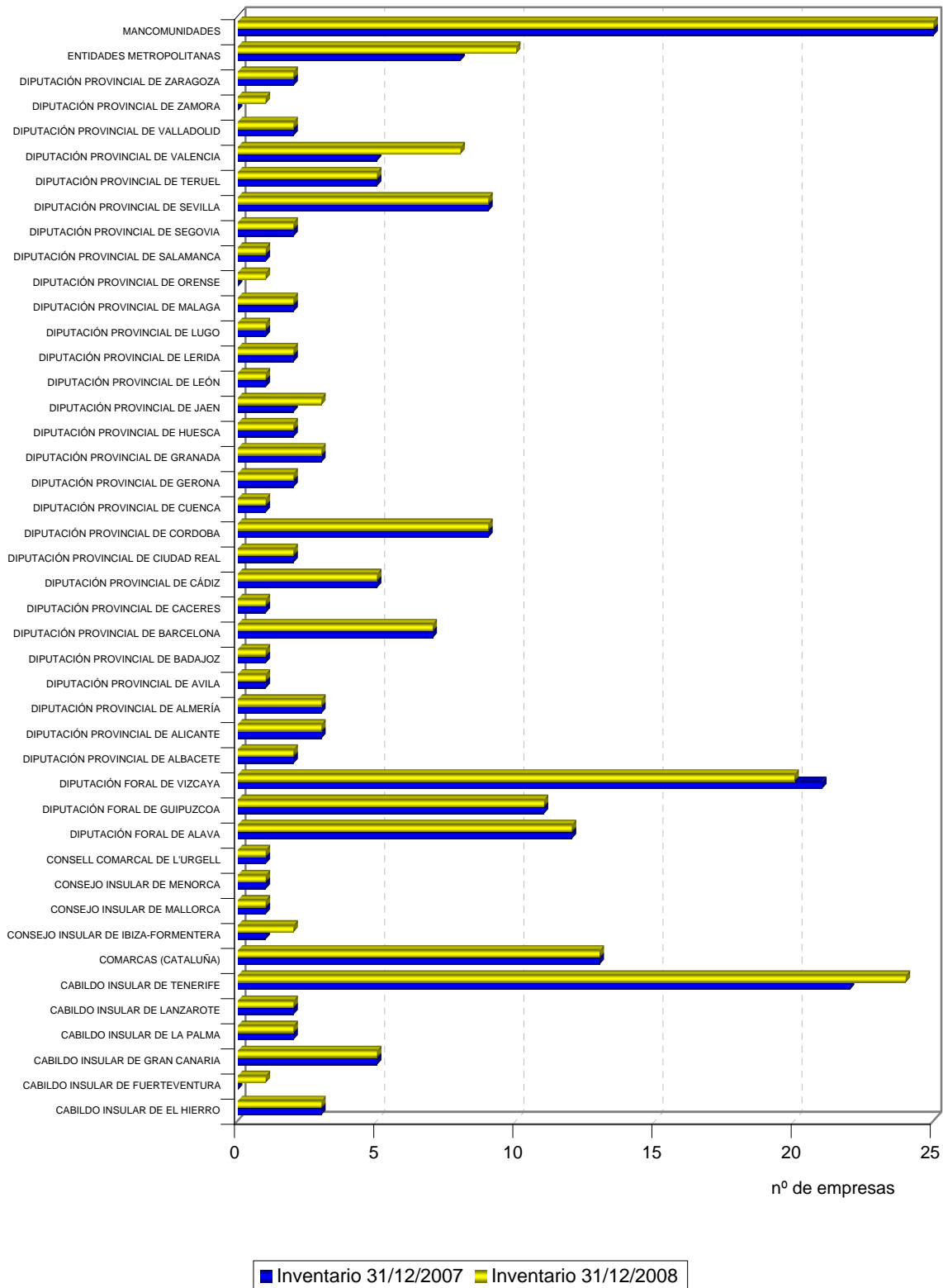

2.2.4. Variaciones en el inventario del Sector Público Empresarial Municipal

Altas

AYUNTAMIENTO DE AGUILAR DE LA FRONTERA

PARQUE AGROALIMENTARIO DEL SUR DE CÓRDOBA, S.A. (7)

AYUNTAMIENTO DE AMURRIO

AMURRIO BIDEAN, S.A.

AYUNTAMIENTO DE BARCELONA

INSTITUTO MUNICIPAL FUNDACIÓN MIES VAN DER ROHE

AYUNTAMIENTO DE BENIEL

SERMUBENIEL, S.A.

AYUNTAMIENTO DE BILBAO

BILBAO KIROLAK-INSTITUTO MUNICIPAL DE DEPORTES S.A.

AYUNTAMIENTO DE BULLAS

PROMOCIÓN MUNICIPAL MARIMINGO, S.L.

AYUNTAMIENTO DE CAMPEZO

SOCIEDAD GESTIÓN MUNICIPAL EGA, S.L.

AYUNTAMIENTO DE CASTELLÓN DE LA PLANA

C.C.A. CENTRE CIUTAT CASTELLÓ, S.A.

AYUNTAMIENTO DE CEHEGÍN

INICIATIVAS PARA EL DESARROLLO DE CEHEGÍN, S.L.

AYUNTAMIENTO DE IRÚN

SERVICIOS FUNERARIOS DE IRÚN

AYUNTAMIENTO DE MALLABIA

INTXAURTI S.A.

AYUNTAMIENTO DE MORATALLA

PROMOCIÓN Y DESARROLLO LOCAL DE MORATALLA, S.L

AYUNTAMIENTO DE OIARTZUN

OIARTZUNGO TURISMO AUKERAK, S.A.

AYUNTAMIENTO DE PUERTO LUMBRERAS

PEQUE-CULTURA, S.L.

AYUNTAMIENTO DE TORRE PACHECO

RADIO MUNICIPAL DE TORRE PACHECO, S.L.

AYUNTAMIENTO DE TORRES DE ALBARRACÍN

SOCIEDAD FOTOVOLTAICA TORRES DE ALBARRACÍN, S.L. (7)

AYUNTAMIENTO DE VALDEGOVÍA

VALDEGOVÍA, PROMOCIÓN, ACCIÓN, RESPETO AMBIENTAL Y SOSTENIBILIDAD S.L.

AYUNTAMIENTO DE VALLADOLID

SOCIEDAD MIXTA PARA LA PROMOCIÓN DEL TURISMO DE VALLADOLID (7)

AYUNTAMIENTO DE ZALDIBAR

ZALDIBAR HIRIGINTZEN S.A.U.

AYUNTAMIENTO DE ZARAGOZA

PROMOCIÓN EXTERIOR DE ZARAGOZA S.A. (7)

AYUNTAMIENTO DE ZUMARRAGA

ZUMARRAGA LANTZEN, S.A.

VARIOS AYUNTAMIENTOS DE SEVILLA

SOCIEDAD DESARROLLO LOCAL TOCINA-LOS ROSALES, S.L. (7)

Bajas

AYUNTAMIENTO DE BULLAS

ONDA DE BULLAS S.L.U

AYUNTAMIENTO DE MARBELLA

JARDINES 2000, S.L.

TROPICANA 2000, S.L.

(7) Entidad participada por el Sector Público Municipal y el Sector Público Autonómico y/o Provincial

(8) Entidad participada por el Sector Público Municipal y el Sector Público Estatal

(9) Entidad participada por el Sector Público Municipal, el Sector Público Autonómico y/o Provincial y el Sector Público Estatal

(11) Entidad participada por el Sector Público Municipal e indirectamente por otro ámbito del Sector Público

2.2.5. Evolución del inventario del Sector Público Empresarial Municipal

Ayuntamientos	Inventario 31-12-2007	Altas 2008	Bajas 2008	Inventario 31-12-2008
ACEBO.....	1	-	-	1
ADEJE.....	2	-	-	2
AGÜIMES.....	1	-	-	1
AGUILAR DE LA FRONTERA.....	-	1	-	1
AIA.....	1	-	-	1
ALBACETE.....	2	-	-	2
ALBOLOTE.....	2	-	-	2
ALCALÁ DE GUADAIRA.....	3	-	-	3
ALCALÁ DE HENARES.....	3	-	-	3
ALCALÁ LA REAL.....	2	-	-	2
ALCANTARILLA.....	1	-	-	1
ALCÁZAR DE SAN JUAN.....	3	-	-	3
ALCOBENDAS.....	4	-	-	4
ALCONERA.....	1	-	-	1
ALCORCÓN.....	2	-	-	2
ALCUDIA.....	1	-	-	1
ALDEAMAYOR DE SAN MARTÍN.....	1	-	-	1
ALEGRIA-DULANTZI.....	1	-	-	1
ALGECIRAS.....	5	-	-	5
ALGETE.....	2	-	-	2
ALHAMA DE GRANADA.....	1	-	-	1
ALICANTE.....	1	-	-	1
ALLARIZ.....	4	-	-	4
ALMANSA.....	1	-	-	1
ALMERÍA.....	4	-	-	4
ALMONTE.....	5	-	-	5
ALMUÑECAR.....	3	-	-	3
ALPENS.....	1	-	-	1
ALTEA.....	1	-	-	1
AMPOSTA.....	2	-	-	2
AMURRIO.....	-	1	-	1
ANDRATX.....	1	-	-	1
ANTEQUERA.....	2	-	-	2
ANTZUOLA.....	1	-	-	1
ARACENA.....	2	-	-	2
ARAHAL.....	2	-	-	2
ARAMAIONA.....	1	-	-	1

Ayuntamientos	Inventario 31-12-2007	Altas 2008	Bajas 2008	Inventario 31-12-2008
ARCHENA.....	1	-	-	1
ARCOS DE LA FRONTERA.....	1	-	-	1
ARETXABALETA.....	1	-	-	1
AREYNS DE MUNT.....	1	-	-	1
ARGANDA DEL REY.....	2	-	-	2
ARGENTONA.....	2	-	-	2
ARMILLA.....	2	-	-	2
ARNEDO.....	1	-	-	1
ARONA.....	1	-	-	1
ARRAIA-MAEZTU.....	1	-	-	1
ARRASATE/MONDRAGÓN.....	1	-	-	1
ARROYO DE LA ENCOMIENDA.....	1	-	-	1
ARUCAS.....	2	-	-	2
ASTIGARRAGA.....	2	-	-	2
ASTORGA.....	2	-	-	2
AVILÉS.....	2	-	-	2
AZKOITIA.....	2	-	-	2
AZPEITIA.....	2	-	-	2
AZUAGA.....	2	-	-	2
BADAJOS.....	2	-	-	2
BADALONA.....	7	-	-	7
BADÍA DEL VALLÉS.....	1	-	-	1
BARACALDO.....	3	-	-	3
BARBATE.....	1	-	-	1
BARBERÁ DEL VALLÉS.....	2	-	-	2
BARCELONA.....	27	1	-	28
BASAURI.....	1	-	-	1
BAZA.....	1	-	-	1
BEASAIN.....	2	-	-	2
BEMBIBRE.....	1	-	-	1
BENACAZÓN.....	1	-	-	1
BENALMÁDENA.....	4	-	-	4
BENAVENTE.....	2	-	-	2
BENIEL.....	-	1	-	1
BERANTEVILLA.....	1	-	-	1
BERGARA.....	1	-	-	1
BERMEO.....	2	-	-	2
BIDEGOIAN.....	1	-	-	1
BILBAO.....	12	1	-	13

Ayuntamientos	Inventario 31-12-2007	Altas 2008	Bajas 2008	Inventario 31-12-2008
BLANES.....	3	-	-	3
BOADILLA DEL MONTE.....	1	-	-	1
BOLLULLOS DE LA MITACIÓN.....	3	-	-	3
BONARES.....	1	-	-	1
BULLAS.....	2	1	1	2
BURGOS.....	1	-	-	1
BURGUILLOS.....	1	-	-	1
CABRERA DE MAR.....	1	-	-	1
CABRILS.....	1	-	-	1
CACABELOS.....	1	-	-	1
CÁCERES.....	1	-	-	1
CÁDIZ.....	7	-	-	7
CALAMOCHA.....	3	-	-	3
CALASPARRA.....	1	-	-	1
CALATAYUD.....	3	-	-	3
CALDÉS DE MONTBUÍ.....	2	-	-	2
CALELLA.....	2	-	-	2
CALERA DE LEÓN.....	1	-	-	1
CALVIÁ.....	2	-	-	2
CAMARENA.....	1	-	-	1
CAMAS.....	1	-	-	1
CAMPEZO.....	-	1	-	1
CAÑADA ROSAL.....	2	-	-	2
CAPDEPERA.....	1	-	-	1
CAPELLADES.....	1	-	-	1
CARBAJO.....	1	-	-	1
CARDONA.....	3	-	-	3
CARMONA.....	3	-	-	3
CARTAGENA.....	2	-	-	2
CASARICHE.....	2	-	-	2
CASTELLDEFELS.....	3	-	-	3
CASTELLÓN DE LA PLANA.....	2	1	-	3
CASTELLVÍ DE LA MARCA.....	1	-	-	1
CAZALLA DE LA SIERRA.....	2	-	-	2
CEDILLO.....	1	-	-	1
CEHEGÍN.....	-	1	-	1
CENTELLES.....	2	-	-	2
CERCEDA.....	2	-	-	2
CERCS.....	1	-	-	1

Ayuntamientos	Inventario 31-12-2007	Altas 2008	Bajas 2008	Inventario 31-12-2008
CERDANYOLA DEL VALLÉS.....	1	-	-	1
CEUTÍ.....	2	-	-	2
CHICLANA DE LA FRONTERA.....	3	-	-	3
CIEZA.....	3	-	-	3
CINTRUENIGO.....	1	-	-	1
CIUDAD REAL.....	1	-	-	1
CÓRDOBA.....	7	-	-	7
CORIA DEL RIO.....	3	-	-	3
CORIA.....	1	-	-	1
CORNELLÁ DE LLOBREGAT.....	3	-	-	3
CORNUDELLA DE MONTSANT.....	1	-	-	1
CORVERA DE ASTURIAS.....	1	-	-	1
COSLADA.....	1	-	-	1
CUENCA.....	2	-	-	2
CULLERA.....	2	-	-	2
DEBA.....	1	-	-	1
DEL CUERVO DE SEVILLA.....	1	-	-	1
DEL PALAU D'ANGLESOLA.....	1	-	-	1
DEL PUERTO DE LA CRUZ.....	1	-	-	1
DEL PUERTO DE SANTA MARÍA.....	4	-	-	4
DEL REAL DE LA JARA.....	1	-	-	1
DENIA.....	1	-	-	1
DON BENITO.....	1	-	-	1
DOS HERMANAS.....	2	-	-	2
DURANGO.....	3	-	-	3
ECIJA.....	8	-	-	8
EIBAR.....	1	-	-	1
EJEA DE LOS CABALLEROS.....	1	-	-	1
EL ESPINAR.....	1	-	-	1
EL PEDROSO.....	2	-	-	2
EL PRAT DE LLOBREGAT.....	3	-	-	3
EL SAUZAL.....	1	-	-	1
EL VENDRELL.....	3	-	-	3
EL VISO DE ALCOR.....	1	-	-	1
ELCHE.....	4	-	-	4
ELDA.....	3	-	-	3
ELGETA.....	1	-	-	1
ERMUA.....	2	-	-	2
ESCUCHA.....	1	-	-	1

Ayuntamientos	Inventario 31-12-2007	Altas 2008	Bajas 2008	Inventario 31-12-2008
ESKORIATZA.....	1	-	-	1
ESPLUGUES DE LLOBREGAT.....	2	-	-	2
ESTEPONA.....	18	-	-	18
FALSET.....	1	-	-	1
FERROL.....	1	-	-	1
FIGUERAS.....	5	-	-	5
FUENGIROLA.....	6	-	-	6
FUENLABRADA.....	4	-	-	4
FUENTE DEL MAESTRE.....	1	-	-	1
FUENTEHERIDOS.....	1	-	-	1
FUENTES DE ANDALUCÍA.....	1	-	-	1
GANDÍA.....	2	-	-	2
GATIKA.....	1	-	-	1
GAVÁ.....	4	-	-	4
GELVES.....	2	-	-	2
GERENA.....	1	-	-	1
GERONA.....	6	-	-	6
GETAFE.....	5	-	-	5
GETARIA.....	1	-	-	1
GIJÓN.....	9	-	-	9
GIRONELLA.....	1	-	-	1
GRANADA.....	4	-	-	4
GRANADILLA DE ABONA.....	1	-	-	1
GRANOLLERS.....	2	-	-	2
GRIÑÓN.....	1	-	-	1
GUADARRAMA.....	2	-	-	2
GUADIX.....	2	-	-	2
GUALBA.....	1	-	-	1
GUARDAMAR DEL SEGURA.....	2	-	-	2
GUARDIOLA DE BERGUEDÁ.....	1	-	-	1
GUAREÑA.....	2	-	-	2
GUETXO.....	1	-	-	1
HELECHOSA DE LOS MONTES.....	1	-	-	1
HERRERA DEL DUQUE.....	1	-	-	1
HIGUERA LA REAL.....	1	-	-	1
HONDARRIBIA.....	1	-	-	1
HORNACHUELOS.....	1	-	-	1
HUELVA.....	6	-	-	6
HUÉRCAL-OVERA.....	2	-	-	2

Ayuntamientos	Inventario 31-12-2007	Altas 2008	Bajas 2008	Inventario 31-12-2008
HUÉVAR DEL ALJARAFE.....	1	-	-	1
IBARRA.....	1	-	-	1
IBIZA.....	1	-	-	1
IDIAZABAL.....	1	-	-	1
IGUALADA.....	2	-	-	2
INGENIO.....	1	-	-	1
IRÚN.....	4	1	-	5
IRUÑA DE OCA.....	1	-	-	1
IZNALLOZ.....	1	-	-	1
JAEN.....	4	-	-	4
JÁVEA.....	1	-	-	1
JEREZ DE LA FRONTERA.....	12	-	-	12
JUMILLA.....	1	-	-	1
KUARTANGO.....	2	-	-	2
L'HOSPITALET DEL LLOBREGAT.....	2	-	-	2
LA CARLOTA.....	1	-	-	1
LA CAROLINA.....	1	-	-	1
LA CORUÑA.....	2	-	-	2
LA LANTEJUELA.....	1	-	-	1
LA LINEA DE LA CONCEPCIÓN.....	5	-	-	5
LA LUISIANA.....	1	-	-	1
LA MERCA.....	1	-	-	1
LA POBLA DE LILLET.....	1	-	-	1
LA POBLA DE SEGUR.....	1	-	-	1
LA PUEBLA DE CAZALLA.....	2	-	-	2
LA RINCONADA.....	2	-	-	2
LA RODA DE ANDALUCÍA.....	1	-	-	1
LA SEU D'URGELL.....	2	-	-	2
LA UNIÓN.....	1	-	-	1
LAGUARDIA.....	1	-	-	1
LAGUNA DE DUERO.....	1	-	-	1
L'AMETLLA DEL VALLÉS.....	1	-	-	1
LANTARÓN.....	1	-	-	1
LAS CABEZAS DE SAN JUAN.....	1	-	-	1
LAS GABIAS.....	1	-	-	1
LAS NAVAS DEL MARQUÉS.....	1	-	-	1
LAS PALMAS DE GRAN CANARIA.....	6	-	-	6
LAS ROZAS DE MADRID.....	1	-	-	1
LAZKAO.....	1	-	-	1

Ayuntamientos	Inventario 31-12-2007	Altas 2008	Bajas 2008	Inventario 31-12-2008
LEBRIJA.....	1	-	-	1
LEGANÉS.....	2	-	-	2
LEGAZPI.....	1	-	-	1
LEKEITIO.....	1	-	-	1
LEÓN.....	4	-	-	4
LERIDA.....	3	-	-	3
LES FRANQUESES DEL VALLÉS.....	2	-	-	2
LLICA D'AMUNT.....	1	-	-	1
LLUCMAJOR.....	1	-	-	1
LOGROÑO.....	1	-	-	1
LOJA.....	3	-	-	3
LORA DEL RÍO.....	2	-	-	2
LORCA.....	3	-	-	3
LOS BARRIOS.....	5	-	-	5
LOS PALACIOS Y VILAFRANCA.....	1	-	-	1
LOS REALEJOS.....	4	-	-	4
LUCENA.....	1	-	-	1
LUGO.....	1	-	-	1
MADRID.....	12	-	-	12
MAHÓN.....	1	-	-	1
MAIRENA DE ALJARAFE.....	2	-	-	2
MAIRENA DEL ALCOR.....	1	-	-	1
MAJADAHONDA.....	1	-	-	1
MÁLAGA.....	9	-	-	9
MALLABIA.....	-	1	-	1
MANACOR.....	1	-	-	1
MANILVA.....	3	-	-	3
MANLLEU.....	1	-	-	1
MANRESA.....	2	-	-	2
MARBELLA.....	21	-	2	19
MARCHENA.....	4	-	-	4
MARRATXÍ.....	1	-	-	1
MATADEPERA.....	2	-	-	2
MATARÓ.....	4	-	-	4
MENDARO.....	2	-	-	2
MÉRIDA.....	2	-	-	2
MIERES.....	1	-	-	1
MIJAS.....	4	-	-	4
MIRANDA DE EBRO.....	1	-	-	1

Ayuntamientos	Inventario 31-12-2007	Altas 2008	Bajas 2008	Inventario 31-12-2008
MOGÁN.....	1	-	-	1
MOGUER.....	1	-	-	1
MOLINA DE SEGURA.....	1	-	-	1
MOLLET DEL VALLÈS.....	4	-	-	4
MONACHIL.....	1	-	-	1
MONESTERIO.....	1	-	-	1
MONTCADA I REIXAC.....	2	-	-	2
MONTEJO DE LA SIERRA.....	3	-	-	3
MONTERRUBIO DE LA SERENA.....	3	-	-	3
MONTESQUIU.....	1	-	-	1
MONTORO.....	1	-	-	1
MONTSENY.....	1	-	-	1
MONTURQUE.....	1	-	-	1
MORALZARZAL.....	1	-	-	1
MORATALLA.....	-	1	-	1
MORELLA.....	2	-	-	2
MORÓN DE LA FRONTERA.....	1	-	-	1
MOSTOLES.....	3	-	-	3
MOTRIL.....	3	-	-	3
MUNGIA.....	1	-	-	1
MURCIA.....	4	-	-	4
MURUETA.....	1	-	-	1
MUTILOA.....	1	-	-	1
MUTRIKU.....	1	-	-	1
NARÓN.....	1	-	-	1
NAVÁS.....	1	-	-	1
NERVA.....	1	-	-	1
NIEBLA.....	1	-	-	1
ÓDENA.....	1	-	-	1
OIARTZUN.....	1	1	-	2
OLESA DE MONTSERRAT.....	1	-	-	1
OLIVARES.....	2	-	-	2
OLOT.....	1	-	-	1
OLVAN.....	1	-	-	1
ONDARROA.....	1	-	-	1
ONTÍGOLA.....	1	-	-	1
OÑATE.....	7	-	-	7
ORBAIZETA.....	1	-	-	1
ORDIZIA.....	2	-	-	2

Ayuntamientos	Inventario 31-12-2007	Altas 2008	Bajas 2008	Inventario 31-12-2008
ORDUÑA.....	2	-	-	2
ORIHUELA.....	3	-	-	3
OROZKO.....	1	-	-	1
OSUNA.....	1	-	-	1
OVIEDO.....	1	-	-	1
PALAU-SOLITÀ I PLEGAMANS.....	1	-	-	1
PALENCIA.....	1	-	-	1
PALMA DE MALLORCA.....	7	-	-	7
PALMA DEL RÍO.....	1	-	-	1
PAMPLONA.....	4	-	-	4
PANTICOSA.....	1	-	-	1
PARADAS.....	1	-	-	1
PATERNA.....	1	-	-	1
PEÑAFIEL.....	2	-	-	2
PETRER.....	1	-	-	1
PIERA.....	1	-	-	1
PILAS.....	1	-	-	1
PINTO.....	1	-	-	1
POLLENZA.....	1	-	-	1
PONFERRADA.....	1	-	-	1
PONT VIOMARA.....	1	-	-	1
PONTS.....	2	-	-	2
PORTUGALETE.....	2	-	-	2
POZUELO DE ALARCÓN.....	1	-	-	1
PREMIÁ DE DALT.....	1	-	-	1
PRIEGO DE CÓRDOBA.....	2	-	-	2
PUENTE GENIL.....	2	-	-	2
PUERTO LUMBRERAS.....	2	1	-	3
PUERTO REAL.....	4	-	-	4
PUIG-REIG.....	1	-	-	1
PUNTA UMBRÍA.....	2	-	-	2
REDONDELA.....	1	-	-	1
REINOSA.....	1	-	-	1
RELLINARS.....	1	-	-	1
RENERIA.....	4	-	-	4
REUS.....	16	-	-	16
RIAZA.....	1	-	-	1
RIBERA ALTA.....	1	-	-	1
RINCÓN DE LA VICTORIA.....	2	-	-	2

Ayuntamientos	Inventario 31-12-2007	Altas 2008	Bajas 2008	Inventario 31-12-2008
RIPOLL.....	1	-	-	1
RIPOLLET.....	1	-	-	1
RONDA.....	3	-	-	3
ROSES.....	3	-	-	3
ROTA.....	2	-	-	2
RUBÍ.....	2	-	-	2
SABADELL.....	4	-	-	4
SADA.....	1	-	-	1
SAGUNTO.....	1	-	-	1
SALAMANCA.....	2	-	-	2
SALOBREÑA.....	2	-	-	2
SALVATIERRA.....	1	-	-	1
SAN BARTOLOME DE TIRAJANA.....	3	-	-	3
SAN BOI DE LLOBREGAT.....	2	-	-	2
SAN CRISTÓBAL DE LA LAGUNA.....	3	-	-	3
SAN FERNANDO DE HENARES.....	1	-	-	1
SAN FERNANDO.....	1	-	-	1
SAN MIGUEL DE ABONA.....	1	-	-	1
SAN SEBASTIAN DE LOS REYES.....	1	-	-	1
SAN SEBASTIAN.....	9	-	-	9
SAN VICENC CASTELLET.....	2	-	-	2
SANLÚCAR DE BARRAMEDA.....	5	-	-	5
SANLÚCAR LA MAYOR.....	1	-	-	1
SANT ADRIÀ DE BESÒS.....	2	-	-	2
SANT CUGAT DEL VALLÉS.....	3	-	-	3
SANT ESTEVE SESROVIRE.....	1	-	-	1
SANT JOAN DE LES ABADESSES.....	1	-	-	1
SANT PERE DE RIBES.....	2	-	-	2
SANTA COLOMA DE GRAMENET.....	3	-	-	3
SANTA CRUZ DE TENERIFE.....	4	-	-	4
SANTA EULÀLIA DE RONÇANA.....	1	-	-	1
SANTA EULÀLIA DEL RÍO.....	1	-	-	1
SANTA FE.....	1	-	-	1
SANTA LUCIA DE TIRAJANA.....	4	-	-	4
SANTA MARGARIDA DE MONTBUI.....	1	-	-	1
SANTA MARGARIDA I ELS MONJOS.....	1	-	-	1
SANTA MARTA DE MAGASCA.....	1	-	-	1
SANTANDER.....	6	-	-	6
SANTANYÍ.....	1	-	-	1

Ayuntamientos	Inventario 31-12-2007	Altas 2008	Bajas 2008	Inventario 31-12-2008
SANTIAGO DE COMPOSTELA.....	4	-	-	4
SANTIAGO DEL TEIDE.....	1	-	-	1
SANTIPONCE.....	1	-	-	1
SANTOÑA.....	1	-	-	1
SANXENXO.....	2	-	-	2
SEGOVIA.....	2	-	-	2
SEGURA.....	1	-	-	1
SEVILLA.....	9	-	-	9
SOLLER.....	1	-	-	1
SON SERVERA.....	1	-	-	1
SURIA.....	1	-	-	1
TAFALLA.....	1	-	-	1
TALAVERA DE LA REINA.....	1	-	-	1
TALAYUELAS.....	1	-	-	1
TARANCÓN.....	2	-	-	2
TARIFA.....	1	-	-	1
TARRAGONA.....	8	-	-	8
TARRASA.....	11	-	-	11
TELDE.....	3	-	-	3
TERUEL.....	3	-	-	3
TINEO.....	1	-	-	1
TOLEDO.....	1	-	-	1
TOLOSA.....	5	-	-	5
TORO.....	1	-	-	1
TORRE PACHECO.....	-	1	-	1
TORRECABALLEROS.....	1	-	-	1
TORRELODONES.....	1	-	-	1
TORREMOCHA DE JARAMA.....	1	-	-	1
TORREMOLINOS.....	6	-	-	6
TORRES DE ALBARRACÍN.....	-	1	-	1
TORRES DE LA ALAMEDA.....	2	-	-	2
TORTOSA.....	3	-	-	3
TOTANA.....	1	-	-	1
TRES CANTOS.....	2	-	-	2
TRUCIOS-TURZIOZ.....	1	-	-	1
UBRIQUE.....	3	-	-	3
URDULIZ.....	1	-	-	1
URKABUSTAIZ.....	1	-	-	1
URNIETA.....	3	-	-	3

Ayuntamientos	Inventario 31-12-2007	Altas 2008	Bajas 2008	Inventario 31-12-2008
UTRERA.....	1	-	-	1
VALDEGOVÍA.....	2	1	-	3
VALDEMORO.....	2	-	-	2
VALENCIA.....	4	-	-	4
VALLADOLID.....	5	1	-	6
VALLIRANA.....	2	-	-	2
VALLS.....	2	-	-	2
VALVERDE DE JÚCAR.....	1	-	-	1
VALVERDE DEL CAMINO.....	3	-	-	3
VÉLEZ-MÁLAGA.....	2	-	-	2
VERA.....	3	-	-	3
VILADECANS.....	2	-	-	2
VILAFRANCA DEL PENEDÈS.....	4	-	-	4
VILANOVA DE SAU.....	1	-	-	1
VILANOVA I LA GELTRÚ.....	4	-	-	4
VILASSAR DE DALT.....	1	-	-	1
VILLA DE INGENIO.....	1	-	-	1
VILLABLINO.....	1	-	-	1
VILLABONA.....	1	-	-	1
VILLAMANRIQUE DE LA CONDESA.....	1	-	-	1
VILLAMARTÍN.....	1	-	-	1
VILLANUEVA DE GÁLLEGO.....	1	-	-	1
VILLANUEVA DE LA SERENA.....	1	-	-	1
VILLANUEVA DEL RIO Y MINAS.....	1	-	-	1
VILLARROBLEDO.....	1	-	-	1
VILLAVICIOSA DE CÓRDOBA.....	1	-	-	1
VITORIA.....	5	-	-	5
VIVEIRO.....	1	-	-	1
ZALDIBAR.....	-	1	-	1
ZARAGOZA.....	7	1	-	8
ZARAUTZ.....	1	-	-	1
ZEBERIO.....	1	-	-	1
ZERAIN.....	1	-	-	1
ZIERBENA.....	2	-	-	2
ZUMAIA.....	1	-	-	1
ZUMARRAGA.....	-	1	-	1
VARIAS ENTIDADES LOCALES DE GUIPUZCOA.....	1	-	-	1
VARIAS ENTIDADES LOCALES DE VIZCAYA.....	1	-	-	1
VARIOS AYUNTAMIENTOS DE BARCELONA.....	1	-	-	1

Ayuntamientos	Inventario 31-12-2007	Altas 2008	Bajas 2008	Inventario 31-12-2008
VARIOS AYUNTAMIENTOS DE CÓRDOBA.....	1	-	-	1
VARIOS AYUNTAMIENTOS DE GRANADA.....	1	-	-	1
VARIOS AYUNTAMIENTOS DE SEVILLA.....	2	1	-	3
TOTAL.....	999	22	3	1018

2.2.5. Evolución del inventario del Sector Público Empresarial Municipal (capitales de provincia)

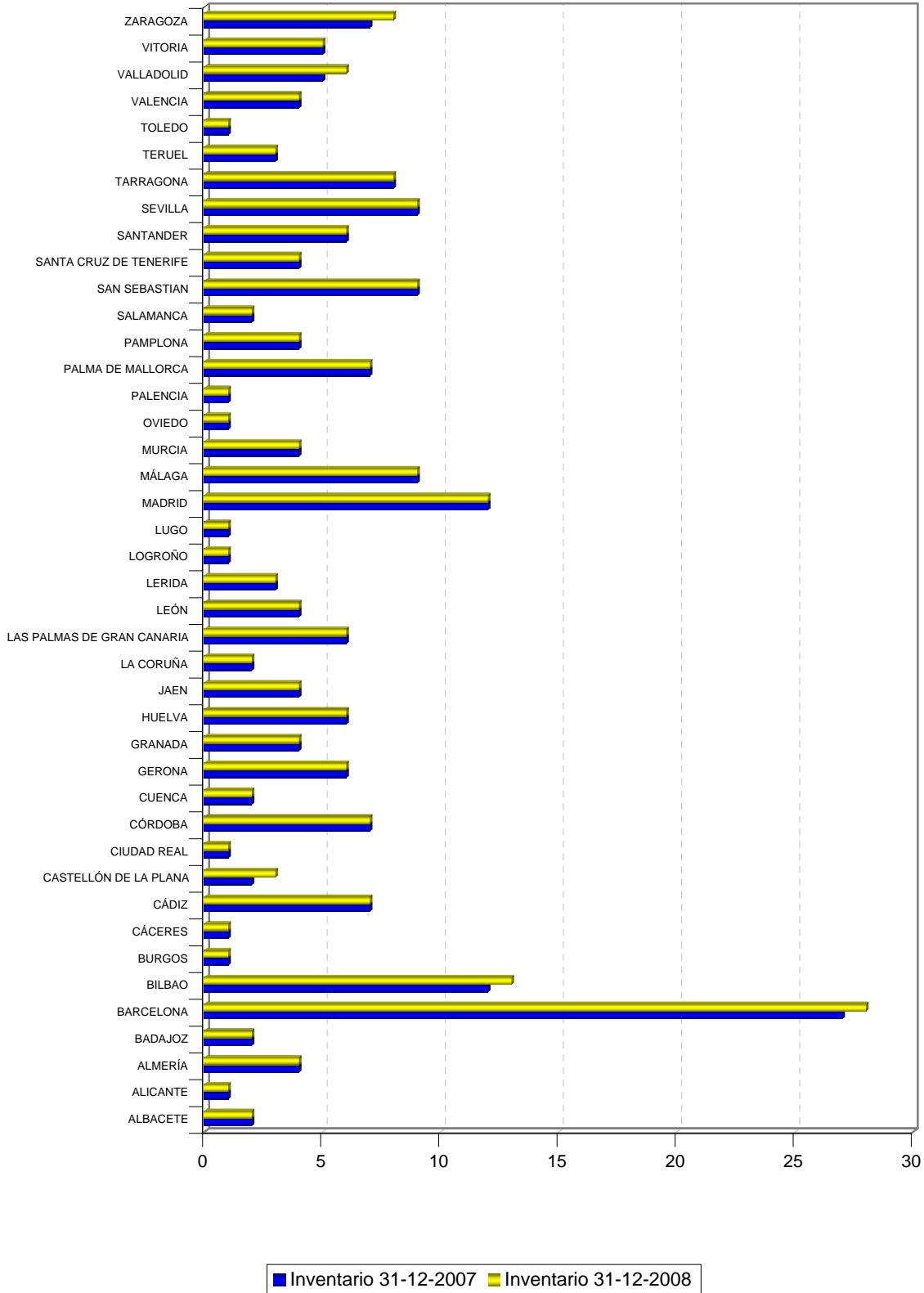

2.2.6. Evolución del inventario del SPE Municipal (municipios con inventario superior a dos entidades, excepto capitales de provincia)

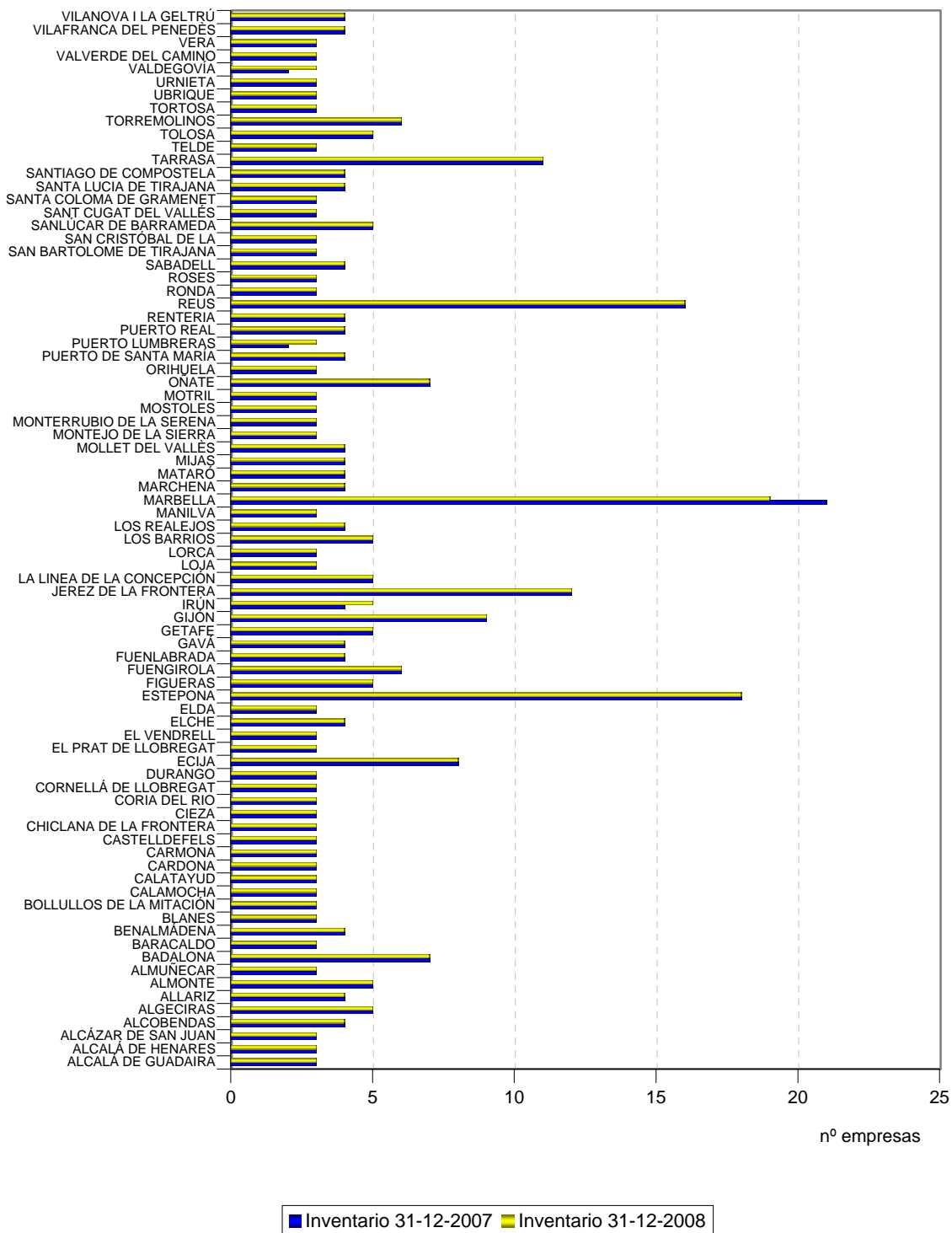

2.2.6. Evolución del inventario del S.P.E. Estatal y Autonómico (serie 1999-2008)

ÁMBITO	Número de entidades										
	AÑOS	1999	2000	2001	2002	2003	2004	2005	2006	2007	2008
Junta de Andalucía	56	56	61	63	66	66	66	77	77	84	
Diputación General de Aragón	19	20	20	30	31	33	44	45	49	52	
Principado de Asturias	20	18	19	22	28	30	42	44	44	45	
Comunidad Autónoma de Baleares	14	13	15	16	16	23	29	35	34	34	
Comunidad Autónoma de Canarias	31	30	31	29	31	31	34	34	32	33	
Diputación Regional de Cantabria	11	17	18	15	20	23	29	38	38	40	
Junta de Comunidades de Castilla-La Mancha ..	2	2	3	4	9	9	15	20	23	24	
Junta de Castilla-León	11	11	10	11	12	12	16	19	19	19	
Generalitat de Cataluña	65	66	70	76	90	95	104	110	110	111	
Junta de Extremadura	17	17	17	15	15	16	23	24	26	30	
Xunta de Galicia	25	28	29	30	33	34	37	39	42	44	
Comunidad de Madrid	27	29	31	39	40	41	51	58	65	73	
Región de Murcia	11	10	12	13	14	14	21	27	28	29	
Comunidad Foral de Navarra	30	29	29	30	30	31	36	40	40	43	
Comunidad de La Rioja	7	8	8	9	10	10	10	11	11	11	
Generalitat Valenciana	28	32	38	41	45	49	56	56	54	56	
Comunidad Autónoma de Euskadi	83	89	82	85	84	85	89	92	94	96	
Ciudad Autónoma de Ceuta	9	9	9	9	9	9	12	12	11	13	
Ciudad Autónoma de Melilla	5	5	5	5	5	5	5	4	4	4	
Varias Comunidades Autónomas.....	-	-	-	-	-	-	-	2	2	3	
TOTAL ÁMBITO AUTONÓMICO	471	489	507	542	588	616	719	787	803	844	
ÁMBITO ESTATAL	322	332	286	284	263	264	271	283	286	270	

2.2.7. Evolución del inventario del SPE Autonomico por Comunidades Autónomas (serie 1999-2008)

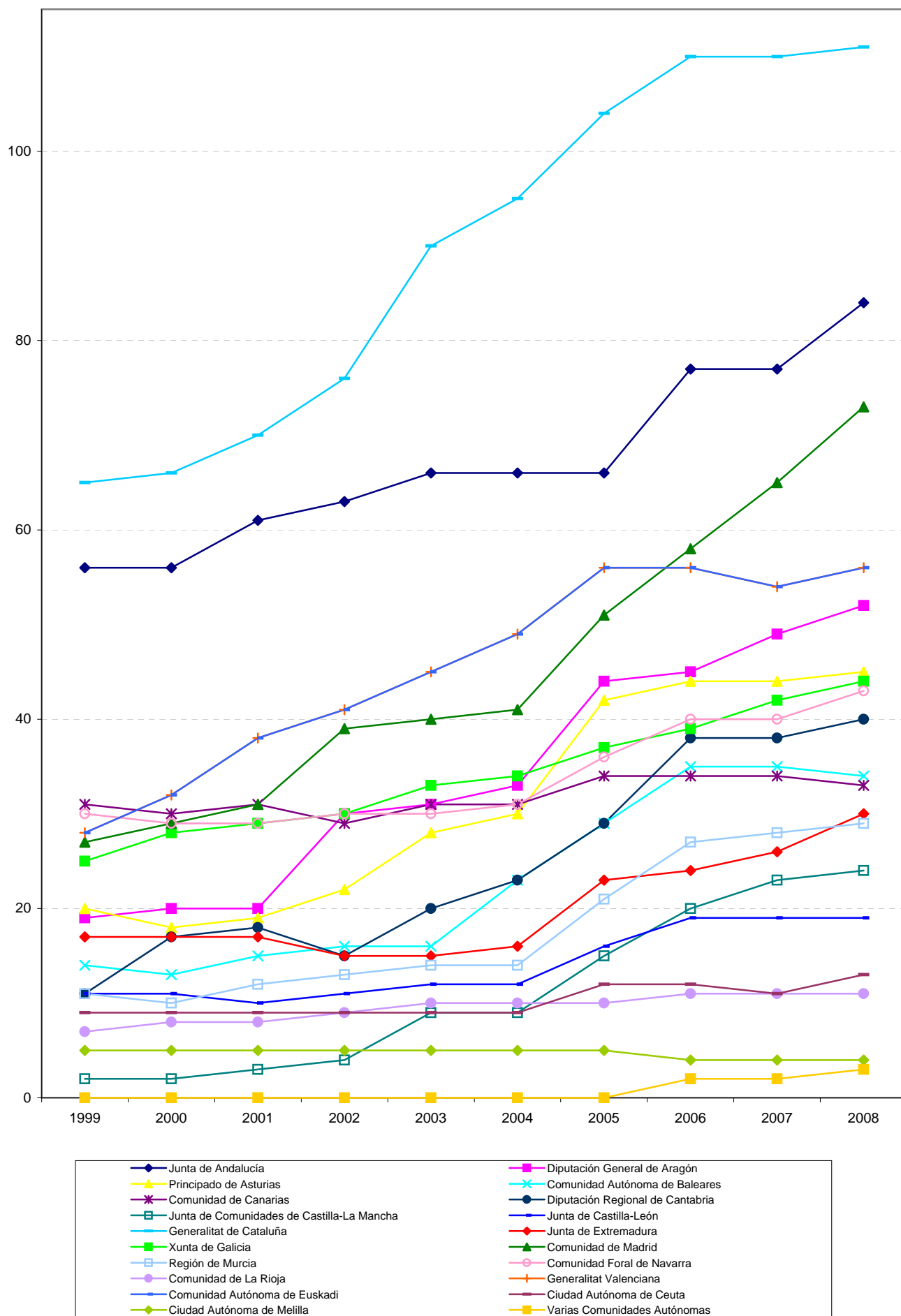

2.2.8. Evolución del SPE Estatal y Autonómico (serie 1999-2008)

nº de empresas

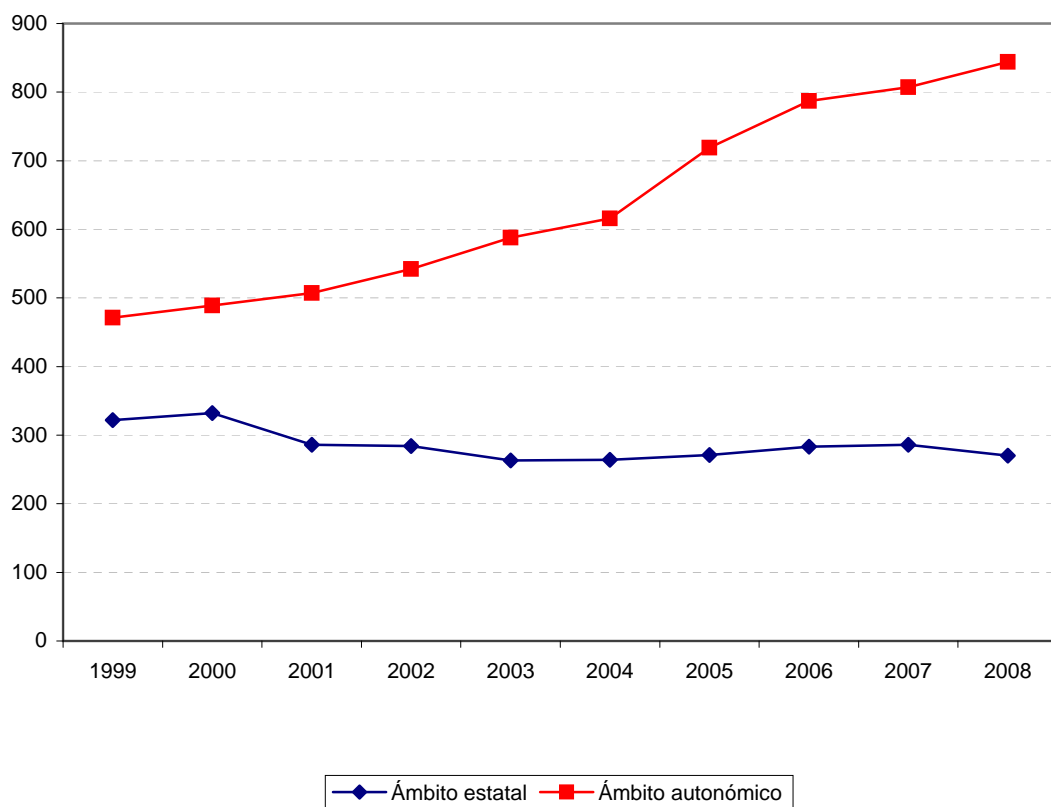

2.3. GRADO DE PARTICIPACIÓN PÚBLICA

2.3.1. Grado de participación nominal pública

Participación	Sector Público Empresarial Estatal		Sector Público Empresarial Territorial						Sector Público Empresarial	
			Autonómico		Provincial		Municipal			
	Número de entidades	Porcentaje	Número de entidades	Porcentaje	Número de entidades	Porcentaje	Número de entidades	Porcentaje	Número de entidades	Porcentaje
100%	198	73,34	685	81,16	165	76,74	878	86,24	1.926	82,06
<100% y ≥90%	16	5,93	37	4,38	10	4,65	40	3,93	103	4,39
<90% y ≥70%	10	3,70	53	6,28	11	5,12	30	2,95	104	4,43
<70% y ≥60%	9	3,33	27	3,20	10	4,65	12	1,18	58	2,47
<60% y >50%	36	13,33	41	4,86	19	8,84	58	5,70	154	6,56
≤50%.....	1	0,37	1	0,12	-	-	-	-	2	0,09
Total	270	100,00	844	100,00	215	100,00	1018	100,00	2.347	100,00

2.3.1. Grado de participación nominal pública

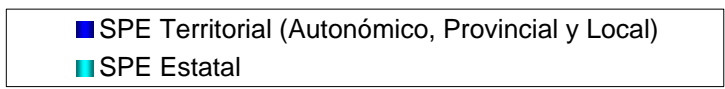
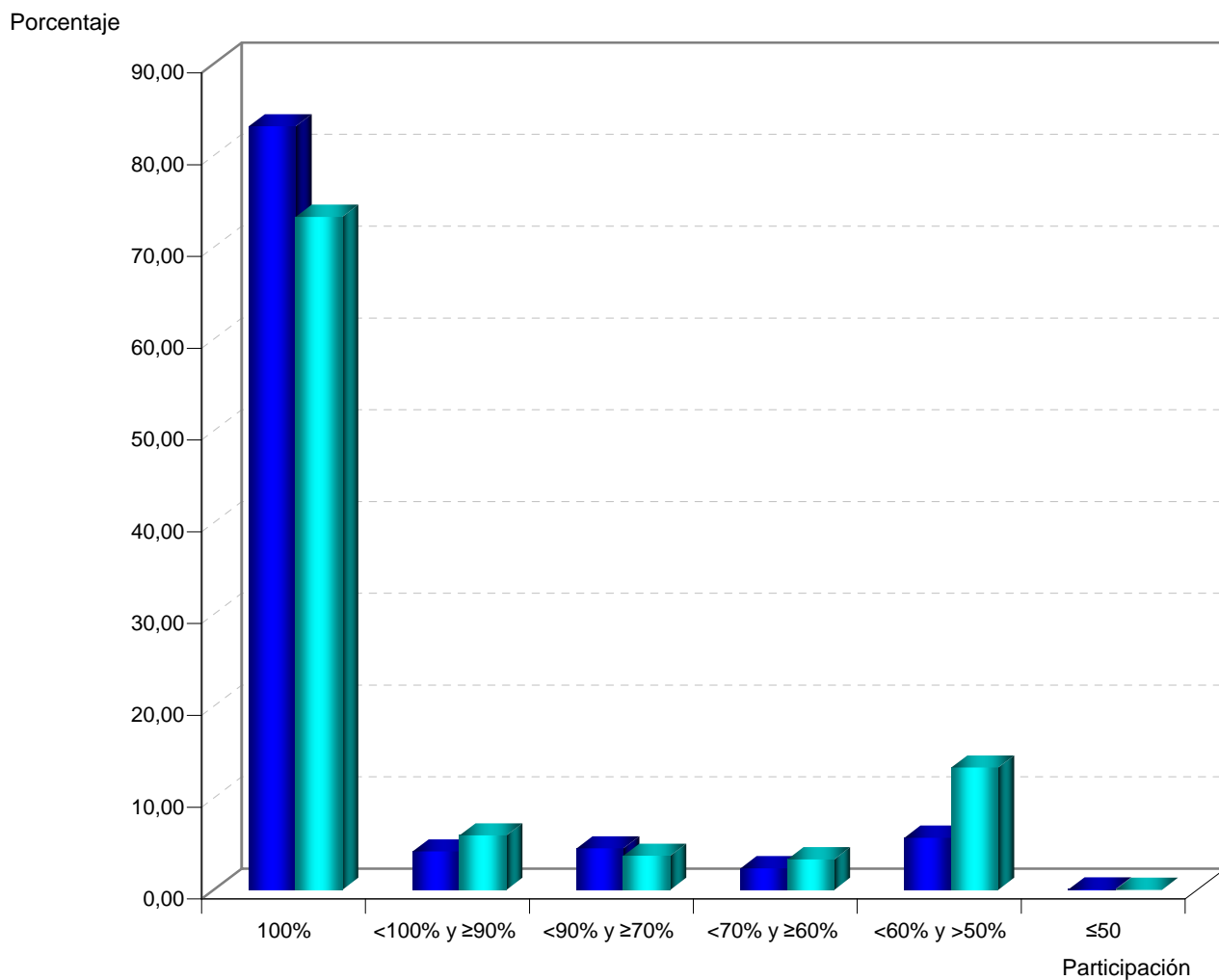

2.3.1. Distribución del S.P.E. Estatal según el grado de participación nominal

Denominación social	% nominal estatal
Participación nominal = 100%	
ABRA INDUSTRIAL, S.A.	100,00
ADMINISTRADOR DE INFRAESTRUCTURAS FERROVIARIAS	100,00
AENA DESARROLLO INTERNACIONAL, S.A.	100,00
AEROPUERTOS ESPAÑOLES Y NAVEGACION AEREA	100,00
AGENCIA EFE, S.A.	100,00
AGRUMINSA, S.A.	100,00
AGUAS DE LA CUENCA DEL EBRO, S.A.	100,00
AGUAS DE LA CUENCA DEL GUADALQUIVIR, S.A.	100,00
AGUAS DE LA CUENCA DEL NORTE, S.A.	100,00
AGUAS DE LA CUENCA DEL SEGURA, S.A.	100,00
AGUAS DE LA CUENCA DEL TAJO, S.A.	100,00
AGUAS DE LAS CUENCAS MEDITERRANEAS, S.A.	100,00
AGUAS DEL DUERO, S.A.	100,00
AGUAS DEL JÚCAR, S.A., SOCIEDAD UNIPERSONAL	100,00
AHV-ENSIDESA CAPITAL, S.A.	100,00
ALCOHOLES NUÑEZ, S.L.	100,00
ALIMENTOS Y ACEITES, S.A.	100,00
APARCAMIENTO ZONA FRANCA S.L.	100,00
APARCAMIENTOS SUBTERRANEOS DE VIGO, S.L.	100,00
APROTEC, S.A.	100,00
ASTILLEROS ESPAÑOLES, S.A. (EN LIQUIDACIÓN)	100,00
ASTURIANA DE SERVICIOS PORTUARIOS,S.L.U.	100,00
AUTORIDAD PORTUARIA DE ALICANTE	100,00
AUTORIDAD PORTUARIA DE ALMERÍA	100,00
AUTORIDAD PORTUARIA DE AVILES	100,00
AUTORIDAD PORTUARIA DE BAHIA DE CADIZ	100,00
AUTORIDAD PORTUARIA DE BALEARES	100,00
AUTORIDAD PORTUARIA DE BARCELONA	100,00

Denominación social	% nominal estatal
AUTORIDAD PORTUARIA DE BILBAO	100,00
AUTORIDAD PORTUARIA DE CARTAGENA	100,00
AUTORIDAD PORTUARIA DE CASTELLON	100,00
AUTORIDAD PORTUARIA DE CEUTA	100,00
AUTORIDAD PORTUARIA DE FERROL-SAN CIPRIAN	100,00
AUTORIDAD PORTUARIA DE GIJON	100,00
AUTORIDAD PORTUARIA DE HUELVA	100,00
AUTORIDAD PORTUARIA DE LA BAHIA DE ALGECIRAS	100,00
AUTORIDAD PORTUARIA DE LA CORUÑA	100,00
AUTORIDAD PORTUARIA DE LAS PALMAS	100,00
AUTORIDAD PORTUARIA DE MALAGA	100,00
AUTORIDAD PORTUARIA DE MARIN Y RIA DE PONTEVEDRA	100,00
AUTORIDAD PORTUARIA DE MELILLA	100,00
AUTORIDAD PORTUARIA DE MOTRIL	100,00
AUTORIDAD PORTUARIA DE PASAJES	100,00
AUTORIDAD PORTUARIA DE SANTA CRUZ DE TENERIFE	100,00
AUTORIDAD PORTUARIA DE SANTANDER	100,00
AUTORIDAD PORTUARIA DE SEVILLA	100,00
AUTORIDAD PORTUARIA DE TARRAGONA	100,00
AUTORIDAD PORTUARIA DE VALENCIA	100,00
AUTORIDAD PORTUARIA DE VIGO	100,00
AUTORIDAD PORTUARIA DE VILLAGARCIA DE AROSA	100,00
AXIS PARTICIPACIONES EMPRESARIALES, SGEGR, S.A.	100,00
BABCOCK WILCOX ESPAÑOLA, S.A.	100,00
CÁLCULO Y TRATAMIENTO DE LA INFORMACIÓN, CTI, S.A.	100,00
CENTRO MINERO DE PENOUTA, S.A.	100,00
CENTRO PARA EL DESARROLLO TECNOLOGICO INDUSTRIAL	100,00
CENTROS LOGISTICOS AEROPORTUARIOS, S.A.	100,00
CESCEBRASIL, SEGUROS DE CRÉDITO, S.A.	100,00
CHRONOEXPRES, S.A.	100,00

Denominación social	% nominal estatal
CIREX, S.A.	100,00
COFIVACASA, S.A.	100,00
COIN ASESORES, S.A.	100,00
COLONIZACION Y TRANSFORMACION AGRARIA, S.A.	100,00
COMERCIAL DEL FERROCARRIL, S.A.	100,00
COMPAÑIA DE LOS FERROCARRILES DE MADRID A ZARAGOZA Y ALICANTE, S.A. (EN LIQUIDACION)	100,00
COMPAÑIA DEL FERROCARRIL CENTRAL DE ARAGON, S.A. (EN LIQUIDACION)	100,00
COMPAÑIA GENERAL ESPAÑOLA DE AFRICA	100,00
CONSORCIO DE COMPENSACION DE SEGUROS	100,00
CONSORCIO DE LA ZONA FRANCA DE CÁDIZ	100,00
CONSORCIO DE LA ZONA FRANCA DE GRAN CANARIA	100,00
CONSORCIO DE LA ZONA FRANCA DE VIGO	100,00
CORPORACIÓN DE RADIO Y TELEVISIÓN ESPAÑOLA, S.A.	100,00
CORREO HÍBRIDO, S.A.	100,00
CORREOS TELECOM, S.A.	100,00
DECYPAR, S.A.	100,00
DESGASIFICACION Y LIMPIEZA DE TANQUES, S.A., EN LIQUIDACIÓN	100,00
EFE NEWS SERVICES, INC.	100,00
EFEGESTION, S.A.	100,00
E-INFORMA, S.A.	100,00
EMPRESA DE TRANSFORMACION AGRARIA, S.A.	100,00
EMPRESA NACIONAL DE INNOVACION, S.A.	100,00
EMPRESA NACIONAL DE RESIDUOS RADIATIVOS, S.A.	100,00
EMPRESA PARA LA GESTION DE RESIDUOS INDUSTRIALES, S.A.	100,00
ENAJENACION DE MATERIALES FERROVIARIOS, S.A.	100,00
ENTE PUBLICO DE RADIOTELEVISION ESPAÑOLA (en liquidación)	100,00
ENTIDAD PÚBLICA EMPRESARIAL RED.ES	100,00
ENUSA INDUSTRIAS AVANZADAS, S.A.	100,00
ENUSEGUR, S.A.	100,00
EQUIPAMIENTO DE ESPACIOS Y ESTACIONES, S.A.	100,00

Denominación social	% nominal estatal
EQUIPOS NUCLEARES, S.A.	100,00
EQUIPOS TERMOMETÁLICOS, S.A.	100,00
EXPASA AGRICULTURA Y GANADERÍA, S.A.	100,00
EXPRESS TRUCK, S.A.	100,00
FABRICA NACIONAL DE MONEDA Y TIMBRE-REAL CASA DE LA MONEDA	100,00
FERROCARRILES DE VIA ESTRECHA	100,00
FONDICO, FONDO DE CAPITAL RIESGO	100,00
FONDO EURO-ICO, FONDO DE CAPITAL RIESGO (EN LIQUIDACIÓN)	100,00
GERENCIA DEL SECTOR DE LA CONSTRUCCIÓN NAVAL	100,00
GERENCIA URBANISTICA PORT-2000	100,00
GRUPO CESCE SERVICIOS TECNOLÓGICOS AIE	100,00
HIDROGUADIANA, S.A.	100,00
HIPÓDROMO DE LA ZARZUELA, S.A.	100,00
HULLERAS DEL NORTE S.A.	100,00
INFOINVEST, S.A.	100,00
INFORMA D&B (SERVIÇOS DE GESTÃO DE EMPRESAS), SOCIEDADE UNIPessoal, LDA	100,00
INFORMA DEL PERÚ, S.A.	100,00
INFRAESTRUCTURAS Y EQUIPAMIENTOS HISPALENSES, S.A.	100,00
INGENIERIA DE SISTEMAS PARA LA DEFENSA DE ESPAÑA, S.A.	100,00
INGENIERIA Y ECONOMIA DEL TRANSPORTE, S.A.	100,00
INGENIERIA Y SERVICIOS AEROSPAZIALES, S.A.	100,00
INGRUINSA, S.A.	100,00
INIEXPORT, S.A.	100,00
INMOBILIARIA DE LA ZONA FRANCA DE CÁDIZ S.A.U.	100,00
INMOBILIARIA DE PROMOCIONES Y ARRIENDOS, S.A.	100,00
INSTITUTO DE CREDITO OFICIAL	100,00
INSTITUTO NACIONAL DE TECNOLOGÍAS DE LA COMUNICACIÓN, S.A.	100,00
INSTITUTO PARA LA DIVERSIFICACION Y AHORRO DE LA ENERGIA	100,00
IZAR CONSTRUCCIONES NAVALES, S.A. (EN LIQUIDACIÓN)	100,00
LA ALMORAIMA, S.A.	100,00

Denominación social	% nominal estatal
LOTERIAS Y APUESTAS DEL ESTADO	100,00
MERCADOS CENTRALES DE ABASTECIMIENTO, S.A.	100,00
MINAS DE ALMADEN Y ARRAYANES, S.A.	100,00
MUSEO NACIONAL DEL PRADO DIFUSIÓN, S.A.	100,00
NAVANTIA, S.A.	100,00
OLYMPIC MOLL, S.A.	100,00
PARADORES DE TURISMO DE ESPAÑA, S.A.	100,00
PARQUE COMERCIAL LAS SALINAS, S.A.	100,00
PARQUE EMPRESARIAL PRINCIPADO DE ASTURIAS, S.L.	100,00
PRERREDUCIDOS INTEGRADOS DEL SUROESTE DE ESPAÑA, S.A.	100,00
PRODUCCIONES DE CONTENIDOS AUDIOVISUALES DE TELEVISIÓN ESPAÑOLA, S.A.	100,00
PROGRAMAS Y EXPLOTACIONES DE RADIODIFUSION, S.A.	100,00
PUERTOS DEL ESTADO	100,00
QUALITY FOOD INDUSTRIA ALIMENTARIA, S.A.U.	100,00
QUALITY SERVICE GESTIÓN DE SERVICIOS INTEGRALES, S.A.U.	100,00
RADIO NACIONAL DE ESPAÑA, S.A. (en liquidación)	100,00
RED IBEROAMERICANA DE LOGÍSTICA Y COMERCIO, S.A.	100,00
REMOLCADORES DEL NOROESTE, S.A.	100,00
REMOLQUES MARITIMOS, S.A.	100,00
RENFE-OPERADORA	100,00
RUMASA, S.A.	100,00
SADIM INVERSIONES, S.A.	100,00
SAINSEL SISTEMAS NAVALES, S.A.U.	100,00
SANIDAD ANIMAL Y SERVICIOS GANADEROS, S.A.	100,00
SDAD. ESTATAL PARA LA EJECUCION DE PROGRAMAS Y ACTUACIONES CONMEMORATIVAS DEL V CENTENARIO DEL DESCUBRIMIENTO DE AMERICA SA (EN LIQUIDACION)	100,00
SEPI DESARROLLO EMPRESARIAL, S.A.	100,00
SEPIDES GESTION S.G.E.C.R., S.A.	100,00
SERVICIOS DOCUMENTALES DE ANDALUCIA, S.L.	100,00
SERVICIOS Y ESTUDIOS PARA LA NAVEGACIÓN AÉREA Y LA SEGURIDAD AERONÁUTICA, S.A.	100,00

Denominación social	% nominal estatal
SISTEMAS TECNICOS DE LOTERIAS DEL ESTADO, S.A.	100,00
SOCIEDAD ANONIMA ESTATAL DE CAUCION AGRARIA	100,00
SOCIEDAD ASTURIANA DE DIVERSIFICACIÓN MINERA, S.A.	100,00
SOCIEDAD DE GESTIÓN DEL PROYECTO ALETAS, S.A.	100,00
SOCIEDAD DE INFRAESTRUCTURAS Y EQUIPAMIENTOS PENITENCIARIOS, S.A.	100,00
SOCIEDAD DE SALVAMENTO Y SEGURIDAD MARITIMA	100,00
SOCIEDAD ESPAÑOLA DE ESTUDIOS PARA LA COMUNICACION FIJA A TRAVES DEL ESTRECHO DE GIBRALTAR, S.A.	100,00
SOCIEDAD ESTATAL CORREOS Y TELEGRAFOS, S.A.	100,00
SOCIEDAD ESTATAL DE CONMEMORACIONES CULTURALES, S.A.	100,00
SOCIEDAD ESTATAL DE GESTION DE ACTIVOS, S.A.	100,00
SOCIEDAD ESTATAL DE GESTION INMOBILIARIA DE PATRIMONIO, S.A.	100,00
SOCIEDAD ESTATAL DE INFRAESTRUCTURAS AGRARIAS DE LA MESETA SUR, S.A.	100,00
SOCIEDAD ESTATAL DE INFRAESTRUCTURAS AGRARIAS DEL NORDESTE, S.A.	100,00
SOCIEDAD ESTATAL DE INFRAESTRUCTURAS AGRARIAS DEL NORTE, S.A.	100,00
SOCIEDAD ESTATAL DE INFRAESTRUCTURAS AGRARIAS DEL SUR Y ESTE, S.A.	100,00
SOCIEDAD ESTATAL DE INFRAESTRUCTURAS DEL TRANSPORTE TERRESTRE, S.A.	100,00
SOCIEDAD ESTATAL DE PARTICIPACIONES INDUSTRIALES	100,00
SOCIEDAD ESTATAL ESPAÑOLA P4R, S.A.	100,00
SOCIEDAD ESTATAL PARA EL DESARROLLO DEL DISEÑO Y LA INNOVACION, S.A.	100,00
SOCIEDAD ESTATAL PARA EL DESARROLLO TECNOLÓGICO DEL TURISMO, S.A.	100,00
SOCIEDAD ESTATAL PARA EXPOSICIONES INTERNACIONALES, S.A.	100,00
SOCIEDAD ESTATAL PARA LA ACCIÓN CULTURAL EN EL EXTERIOR, S.A.	100,00
SOCIEDAD ESTATAL PARA LA GESTIÓN DE LA INNOVACIÓN Y LAS TECNOLOGÍAS TURÍSTICAS, S.A.	100,00
SOCIEDAD ESTATAL PARA LA PROMOCIÓN Y ATRACCIÓN DE INVERSIONES EXTERIORES, S.A.	100,00
SOCIEDAD GENERAL DE LAS BAHÍAS DE CÁDIZ Y ALGECIRAS, S.A.	100,00
SOCIEDAD MERCANTIL ESTATAL RADIO NACIONAL DE ESPAÑA, S.A.	100,00
SOCIEDAD MERCANTIL ESTATAL TELEVISIÓN ESPAÑOLA, S.A.	100,00
SOCIEDAD PÚBLICA DE ALQUILER, S.A.	100,00
SOLUCIONES FERROLANAS, S.A.	100,00
TECNOLOGIA E INVESTIGACION FERROVIARIA, S.A.	100,00

Denominación social	% nominal estatal
TECNOLOGIA, ARQUITECTURA Y SISTEMAS, S.A.	100,00
TECNOLOGIAS Y SERVICIOS AGRARIOS, S.A.	100,00
TELEVISION ESPAÑOLA, S.A. (en liquidación)	100,00
VIÑEDOS ESPAÑOLES, S.L.	100,00
Participación nominal < 100% y >= 90%	
CESCEBRASIL SEGUROS DE GARANTÍAS E CRÉDITO, S.A.	99,99
COMPAÑIA ESPAÑOLA DE REAFIANZAMIENTO, S.A.	95,55
ETSA DOI SRL	99,90
FONDO DE LIQUIDACIÓN ASICA	90,44
INFORMA, D & B, S.A.	99,00
MERCADOS CENTRALES DE ABASTECIMIENTO DE ALGECIRAS, S.A.	94,90
MERCADOS CENTRALES DE ABASTECIMIENTO DE BADAJOZ, S.A.	96,82
PORTEL EIXO ATLÁNTICO, S.R.L	94,00
QUALITY FISH INDUSTRIAS PESQUERAS, S.A.	96,58
SECREB SERVIÇOS DE ANÁLISE DE CRÉDITO LTDA	99,98
SECREX, COMPAÑIA DE SEGUROS DE CRÉDITO Y GARANTÍAS, S.A.	97,04
VALENCIA PLATAFORMA INTERMODAL Y LOGISTICA, S.A.	96,25
Participación nominal < 90% y >= 70%	
CENTRO DE REFERENCIA INVESTIGACIÓN, DESARROLLO E INNOVACIÓN ATM AGRUPACIÓN DE INTERESES ECONÓMICOS	80,00
CESCE CHILE ASEGURADORA, S.A.	85,00
COMPAÑIA ARGENTINA DE SEGUROS DE CRÉDITO A LA EXPORTACIÓN, S.A.	89,44
COMPAÑIA ESPAÑOLA DE TABACO EN RAMA, S.A.	79,18
DISEÑO Y TECNOLOGÍA MICROELECTRÓNICA, AIE	87,00
ENUSA-ENWESA AIE	75,00
ENWESA OPERACIONES, S.A.	75,07
EXPOAGUA ZARAGOZA 2008, SOCIEDAD ANÓNIMA	70,00
GESTIONES URBANISTICAS DE LA RIOJA, S.A.	75,00
INFORMA COLOMBIA, S.A.	83,33
MERCADOS CENTRALES DE ABASTECIMIENTO DE MALAGA, S.A.	87,23
SOCIEDAD ESTATAL CANAL DE NAVARRA S.A.	89,45

Denominación social	% nominal estatal
SUELO EMPRESARIAL DEL ATLÁNTICO, S.L.	85,00
VIGO ACTIVO SOCIEDAD DE CAPITAL RIESGO DE RÉGIMEN SIMPLIFICADO, S.A.	80,70
WORLD TRADE CENTER MÁLAGA, S.A.	70,00
Participación nominal < 70% y >= 60%	
BANESTO ENISA SEPI DESARROLLO, FONDO DE CAPITAL RIESGO DE RÉGIMEN SIMPLIFICADO	66,66
CENTRO INTERMODAL DE LOGISTICA, S.A.	68,00
COMPAÑIA ESPAÑOLA DE FINANCIACION DEL DESARROLLO COFIDES, S.A.	61,03
EUROPEAN BULK HANDLING INSTALLATION, S.A.	68,80
LA MUNDIAL, C.A. VENEZOLANA DE SEGUROS DE CRÉDITO Y GARANTÍAS, S.A.	69,84
PUERTO SECO DE MADRID, S.A.	64,08
SOCIEDAD PARA EL DESARROLLO INDUSTRIAL DE ANDALUCIA, S.A.	60,29
SOCIEDAD PARA EL DESARROLLO INDUSTRIAL DE EXTREMADURA, S.A.	62,29
TECONMA, S.A.	66,33
Participación nominal < 60% y > 50%	
BARCELONA HOLDING OLIMPICO, S.A.	51,00
CESCE MEXICO, S.A. DE C.V.	51,00
COMPAÑIA ESPAÑOLA DE SEGUROS DE CREDITO A LA EXPORTACION, S.A.	50,25
CONSORCIO INTERNACIONAL DE ASEGURADORAS DE CRÉDITO, S.A.	51,78
CONSORCIO PARA LA CONSTRUCCIÓN DEL AUDITORIO DE MÚSICA DE MÁLAGA	51,00
CORPORACIÓN ALIMENTARIA QUALITY, S.A.	52,00
DEFEX, S.A.	51,00
DESORCIÓN TÉRMICA, S.A.	55,00
MERCADOS CENTRALES DE ABASTECIMIENTO DE ASTURIAS, S.A.	51,00
MERCADOS CENTRALES DE ABASTECIMIENTO DE LAS PALMAS, S.A.	58,30
MOLYPHARMA, S.A.	51,00
REDALSA, S.A.	52,00
REICASTRO, S.A., EN LIQUIDACIÓN	51,00
S.A. DE ELECTRÓNICA SUBMARINA	51,00
SAES CAPITAL, S.A.	51,00
SERVIPORT ANDALUCÍA, S.A.	53,00

Denominación social	% nominal estatal
SOCIEDAD ESTATAL DE ESTIBA Y DESESTIBA DEL PUERTO DE ALCUDIA, S.A.	51,00
SOCIEDAD ESTATAL DE ESTIBA Y DESESTIBA DEL PUERTO DE ALMERIA, S.A.	51,00
SOCIEDAD ESTATAL DE ESTIBA Y DESESTIBA DEL PUERTO DE CARTAGENA, S.A.	51,00
SOCIEDAD ESTATAL DE ESTIBA Y DESESTIBA DEL PUERTO DE CEUTA, S.A.	51,00
SOCIEDAD ESTATAL DE ESTIBA Y DESESTIBA DEL PUERTO DE FERROL, S.A.	51,00
SOCIEDAD ESTATAL DE ESTIBA Y DESESTIBA DEL PUERTO DE GANDIA, S.A.	51,00
SOCIEDAD ESTATAL DE ESTIBA Y DESESTIBA DEL PUERTO DE GIJON, S.A.	59,07
SOCIEDAD ESTATAL DE ESTIBA Y DESESTIBA DEL PUERTO DE IBIZA, S.A.	51,00
SOCIEDAD ESTATAL DE ESTIBA Y DESESTIBA DEL PUERTO DE LA CORUÑA, S.A.	51,00
SOCIEDAD ESTATAL DE ESTIBA Y DESESTIBA DEL PUERTO DE MAHON, S.A.	51,00
SOCIEDAD ESTATAL DE ESTIBA Y DESESTIBA DEL PUERTO DE MARIN, S.A.	51,00
SOCIEDAD ESTATAL DE ESTIBA Y DESESTIBA DEL PUERTO DE MOTRIL, S.A.	51,00
SOCIEDAD ESTATAL DE ESTIBA Y DESESTIBA DEL PUERTO DE PALMA DE MALLORCA, S.A.	51,02
SOCIEDAD ESTATAL DE ESTIBA Y DESESTIBA DEL PUERTO DE PASAJES, S.A.	51,02
SOCIEDAD ESTATAL DE ESTIBA Y DESESTIBA DEL PUERTO DE SANTANDER, S.A.	51,02
SOCIEDAD ESTATAL DE ESTIBA Y DESESTIBA DEL PUERTO DE SEVILLA, S.A.	50,92
SOCIEDAD ESTATAL DE ESTIBA Y DESESTIBA DEL PUERTO DE VIGO S.A.	51,02
SUELO INDUSTRIAL DE GALICIA, S.A.	53,61
WORLD TRADE CENTER BARCELONA, S.A.	52,28
Participación nominal <= 50	
CONSORCIO VALENCIA 2007	40,00
EFEAGRO, S.A.	50,00

2.3.2. Distribución del S.P.E. Autonómico según el grado de participación nominal

Denominación social	Porcentaje nominal	Porcentaje nominal territorial	Porcentaje nominal estatal
Participación nominal = 100%			
JUNTA DE ANDALUCÍA			
AGENCIA ANDALUZA DE COOPERACIÓN INTERNACIONAL PARA EL DESARROLLO	100,00	100,00	-
AGENCIA ANDALUZA DE LA ENERGIA	100,00	100,00	-
AGENCIA DE INNOVACIÓN Y DESARROLLO DE ANDALUCÍA IDEA	100,00	100,00	-
AGENCIA PÚBLICA DE PUERTOS DE ANDALUCIA	100,00	100,00	-
AGENCIA PÚBLICA EMPRESARIAL DE LA RADIO Y TELEVISION DE ANDALUCIA	100,00	100,00	-
ÁREA DE SERVICIOS DE DESPEÑAPERROS (1)	100,00	100,00	-
CANAL SUR RADIO, S.A.	100,00	100,00	-
CANAL SUR TELEVISION, S.A.	100,00	100,00	-
CENTRO DE EMPRESAS PABELLON DE ITALIA	100,00	100,00	-
CENTRO DE INNOVACIÓN Y TRANSFERENCIA DE TECNOLOGÍA DE ANDALUCIA, S.A.U.	100,00	100,00	-
CENTRO DE TRANSPORTES DE MERCANCIAS DE SEVILLA, S.A.	100,00	100,00	-
CENTRO DE TURISMO DE INTERIOR DE ANDALUCIA, S.A.U.	100,00	100,00	-
CONSEJO AUDIOVISUAL DE ANDALUCÍA	100,00	100,00	-
CORPORACIÓN EMPRESARIAL DE LA UNIVERSIDAD DE CÓRDOBA, S.A.	100,00	100,00	-
EMPRESA ANDALUZA DE GESTION DE INSTALACIONES Y TURISMO JUVENIL, S.A.	100,00	100,00	-
EMPRESA DE GESTION MEDIOAMBIENTAL, S.A.	100,00	100,00	-
EMPRESA PARA LA INCORPORACIÓN SOCIAL FUNDAGRO, S.L.	100,00	100,00	-
EMPRESA PUBLICA DE DEPORTE ANDALUZ, S.A.	100,00	100,00	-
EMPRESA PUBLICA DE EMERGENCIAS SANITARIAS	100,00	100,00	-
EMPRESA PUBLICA DE GESTION DE PROGRAMAS CULTURALES	100,00	100,00	-
EMPRESA PUBLICA DE SUELO DE ANDALUCIA	100,00	100,00	-
EMPRESA PÚBLICA HOSPITAL ALTO GUADALQUIVIR	100,00	100,00	-
EMPRESA PUBLICA HOSPITAL DE LA COSTA DEL SOL	100,00	100,00	-
EMPRESA PUBLICA HOSPITAL DE PONIENTE DE ALMERIA	100,00	100,00	-
EMPRESA PUBLICA PARA EL DESARROLLO AGRARIO Y PESQUERO DE ANDALUCIA, S.A.	100,00	100,00	-
EMPRESA PÚBLICA SANITARIA BAJO GUADALQUIVIR	100,00	100,00	-

Denominación social	Porcentaje nominal	Porcentaje nominal territorial	Porcentaje nominal estatal
ENTE PÚBLICO ANDALUZ DE INFRAESTRUCTURAS Y SERVICIOS EDUCATIVOS	100,00	100,00	-
ESCUELA ANDALUZA DE SALUD PUBLICA, S.A.	100,00	100,00	-
FABRICADOS PARA LA AUTOMOCIÓN DEL SUR, S.A.	100,00	100,00	-
FERROCARRILES DE LA JUNTA DE ANDALUCÍA	100,00	100,00	-
FOMENTO EMPRESARIAL, S.A.(EN LIQUIDACION)	100,00	100,00	-
FOMENTO, ASISTENCIA Y GESTIÓN INTEGRAL DE ANDALUCIA, S.L.	100,00	100,00	-
GESTION DE INFRAESTRUCTURAS DE ANDALUCIA, S.A.	100,00	100,00	-
HIJOS DE ANDRES MOLINA, S.A. (EN LIQUIDACIÓN)	100,00	100,00	-
INCUBADORAS DE EMPRENDEDORES DE ANDALUCIA S.L.U.	100,00	100,00	-
INFRAESTRUCTURAS TURÍSTICAS DE ANDALUCIA, S.A.U.	100,00	100,00	-
INSTITUTO ANDALUZ DE FINANZAS	100,00	100,00	-
INSTITUTO ANDALUZ DE PATRIMONIO HISTÓRICO	100,00	100,00	-
INVERSIONES Y GESTIÓN DE CAPITAL DE RIESGO DE ANDALUCÍA, S.A.U.	100,00	100,00	-
LINARES FIBRAS INDUSTRIALES, S.A.U.	100,00	100,00	-
ORQUESTA DE SEVILLA, S.A. (1)	100,00	100,00	-
PARQUE LOGÍSTICO DE CÓRDOBA S.A. (1)	100,00	100,00	-
PARQUE TECNOLÓGICO Y AERONÁUTICO DE ANDALUCIA, S.L.	100,00	100,00	-
PROMONEVADA, S.A. (11)	100,00	100,00	-
SANTANA MILITAR, S.L.	100,00	100,00	-
SANTANA MOTOR ANDALUCIA, S.L.U.	100,00	100,00	-
SIERRA NEVADA CLUB AGENCIA DE VIAJES, S.A. (11)	100,00	100,00	-
SOCIEDAD ANDALUZA PARA EL DESARROLLO DE LA SOCIEDAD DE LA INFORMACIÓN, S.A.U.	100,00	100,00	-
SOCIEDAD ANDALUZA PARA EL DESARROLLO DE LAS TELECOMUNICACIONES, S.A.	100,00	100,00	-
SOCIEDAD PARA EL DESARROLLO ENERGETICO DE ANDALUCIA, S.A. (EN LIQUIDACIÓN)	100,00	100,00	-
SOCIEDAD PARA EL IMPULSO DEL TALENTO,TALENTIA, S.L.U.	100,00	100,00	-
SOCIEDAD PARA LA PROMOCION Y RECONVERSION ECONOMICA DE ANDALUCIA S.A.	100,00	100,00	-
TEATRO DE LA MAESTRANZA Y SALAS DEL ARENAL DE SEVILLA, S.A. (1)	100,00	100,00	-
TECNO BAHÍA, S.L.	100,00	100,00	-
TURISMO ANDALUZ, S.A.	100,00	100,00	-
UCO-GEST, S.L.U.	100,00	100,00	-

Denominación social	Porcentaje nominal	Porcentaje nominal territorial	Porcentaje nominal estatal
UCODEPORTE, S.L.	100,00	100,00	-
UCOIDIOMAS, S.L.	100,00	100,00	-
UCOTIENDA, S.L.	100,00	100,00	-
UPO GEST SOCIEDAD LIMITADA	100,00	100,00	-
VERIFICACIONES INDUSTRIALES DE ANDALUCIA, S.A.	100,00	100,00	-
DIPUTACIÓN GENERAL DE ARAGÓN			
AGENCIA DE CALIDAD Y PROSPECTIVA UNIVERSITARIA DE ARAGÓN	100,00	100,00	-
ARAGÓN EXTERIOR, S.A.	100,00	100,00	-
ARAGONESA DE SERVICIOS TELEMÁTICOS	100,00	100,00	-
ASITEL SERVICIO DE INTERPRETACION TELEFONICA, S.A.	100,00	100,00	-
CENTRO DRAMÁTICO DE ARAGÓN, S.A.U.	100,00	100,00	-
CENTRO INV. Y TECNOLOGÍA AGROALIMENTARIA ARAGÓN	100,00	100,00	-
CIUDAD DEL MOTOR DE ARAGÓN,S.A. (1)	100,00	100,00	-
CONSEJO ARAGONÉS DE PERSONAS MAYORES	100,00	100,00	-
CONSEJO DE LA JUVENTUD DE ARAGÓN	100,00	100,00	-
CORPORACIÓN ARAGONESA DE RADIO Y TELEVISIÓN	100,00	100,00	-
CORPORACION EMPRESARIAL PÚBLICA DE ARAGÓN S.L.	100,00	100,00	-
DESARROLLO DE INICIATIVAS TURÍSTICAS DEL MATARRAÑA S.A. (1)	100,00	100,00	-
EMPRESA PÚBLICA ARAGONESA DEL BANCO DE SANGRE Y TEJIDOS	100,00	100,00	-
ESCUELA SUPERIOR DE HOSTELERIA DE ARAGON, S.A.	100,00	100,00	-
GESTIÓN DE RESIDUOS HUESCA, S.A. (1)	100,00	100,00	-
GESTORA TURISTICA DE SAN JUAN DE LA PEÑA, S.A.	100,00	100,00	-
INFRAESTRUCTURAS Y SERVICIOS DE TELECOMUNICACIONES DE ARAGÓN S.A.	100,00	100,00	-
INMUEBLES GRAN TEATRO FLETA S.L.	100,00	100,00	-
INSTITUTO ARAGONÉS DE CIENCIAS DE LA SALUD	100,00	100,00	-
INSTITUTO ARAGONES DE FOMENTO	100,00	100,00	-
INSTITUTO ARAGONÉS DE GESTIÓN MEDIOAMBIENTAL	100,00	100,00	-
INSTITUTO ARAGONÉS DEL AGUA	100,00	100,00	-
INSTITUTO TECNOLOGICO DE ARAGON	100,00	100,00	-
PABELLÓN DE ARAGÓN EXPO 2008, S.A.	100,00	100,00	-

Denominación social	Porcentaje nominal	Porcentaje nominal territorial	Porcentaje nominal estatal
PLAZA DESARROLLOS LOGISTICOS S.L. (11)	100,00	100,00	-
PLHUS PLATAFORMA LOGÍSTICA, S.L.U. (1)	100,00	100,00	-
PROMOCIÓN AEROPUERTO DE ZARAGOZA, S.A. (1)	100,00	100,00	-
RADIO AUTONÓMICA DE ARAGÓN, S.A.	100,00	100,00	-
SAVIA CAPITAL INVERSIÓN S.A.	100,00	100,00	-
SOCIEDAD DE DESARROLLO MEDIOAMBIENTAL DE ARAGÓN, S.A.	100,00	100,00	-
SOCIEDAD DE INFRAESTRUCTURAS RURALES ARAGONESAS, S.A.	100,00	100,00	-
SOCIEDAD DE PROMOCIÓN Y GESTIÓN DEL TURISMO ARAGONÉS, S.A.	100,00	100,00	-
SOCIEDAD PARA EL DESARROLLO DE CALAMOCHA S.A. (1)	100,00	100,00	-
SUELO Y VIVIENDA DE ARAGÓN, S.L.	100,00	100,00	-
TELEVISIÓN AUTONÓMICA DE ARAGÓN, S.A.	100,00	100,00	-
ZARAGOZA ALTA VELOCIDAD, S.A. (3)	100,00	50,00	50,00
PRINCIPADO DE ASTURIAS			
112 ASTURIAS	100,00	100,00	-
BOMBEROS DEL PRINCIPADO DE ASTURIAS	100,00	100,00	-
CIUDAD INDUSTRIAL VALLE DEL NALON, S.A.U.	100,00	100,00	-
COMPAÑÍA PARA LA GESTIÓN DE LOS RESIDUOS SÓLIDOS EN ASTURIAS, S.A. (11)	100,00	100,00	-
CONSEJO ECONÓMICO Y SOCIAL DEL PRINCIPADO DE ASTURIAS	100,00	100,00	-
CONSORCIO DE TRANSPORTES DE ASTURIAS	100,00	100,00	-
CONSORCIO PARA LA GESTION DEL MUSEO ETNOGRAFICO DE GRANDAS DE SALIME	100,00	100,00	-
ENTE PÚBLICO DE COMUNICACIÓN DEL PRINCIPADO DE ASTURIAS	100,00	100,00	-
ENTE PÚBLICO SERVICIOS TRIBUTARIOS	100,00	100,00	-
GABINETE DE SERVICIOS TÉCNICOS DE INSPECCION DE CABLES S.L. (11)	100,00	100,00	-
GESTION DE INFRAESTRUCTURAS CULTURALES, TURISTICAS Y DEPORTIVAS DEL PRINCIPADO DE ASTURIAS S.A.	100,00	100,00	-
GESTION DE INFRAESTRUCTURAS PUBLICAS DE TELECOMUNICACIONES DEL PRINCIPADO DE ASTURIAS, S.A.	100,00	100,00	-
GESTIÓN DE INFRAESTRUCTURAS SANITARIAS DEL PRINCIPADO DE ASTURIAS S.A.U.	100,00	100,00	-
GIJÓN AL NORTE, S.A. (3)	100,00	50,00	50,00
INSPECCION TECNICA DE VEHICULOS DE ASTURIAS, S.A.	100,00	100,00	-
INSTITUTO DE DESARROLLO ECONÓMICO DEL PRINCIPADO DE ASTURIAS	100,00	100,00	-
PARQUE DE LA PREHISTORIA, S.A. UNIPERSONAL	100,00	100,00	-

Denominación social	Porcentaje nominal	Porcentaje nominal territorial	Porcentaje nominal estatal
PRODUCTORA DE PROGRAMAS DEL PRINCIPADO DE ASTURIAS, S.A.	100,00	100,00	-
PROTEINAS Y GRASAS DEL PRINCIPADO, S.A. (11)	100,00	100,00	-
RADIO DEL PRINCIPADO DE ASTURIAS, S.A.	100,00	100,00	-
REAL INSTITUTO DE ESTUDIOS ASTURIANOS	100,00	100,00	-
SERVICIO DE SALUD PRINCIPADO DE ASTURIAS	100,00	100,00	-
SERVICIO REGIONAL DE INVESTIGACIÓN Y DESARROLLO AGROALIMENTARIO	100,00	100,00	-
SOCIEDAD ASTURIANA DE ESTUDIOS ECONOMICOS E INDUSTRIALES, S.A.	100,00	100,00	-
SOCIEDAD DE SERVICIOS DEL PRINCIPADO DE ASTURIAS, S.A	100,00	100,00	-
SOCIEDAD MIXTA CENTRO DE TRANSPORTES DE GIJON, S.A. (1)	100,00	100,00	-
SOCIEDAD PARA EL DESARROLLO DE LA COMARCAS MINERAS, S.A. (2)	100,00	50,00	50,00
SOCIEDAD REGIONAL DE RECAUDACION DEL PRINCIPADO DE ASTURIAS, S.A. (1)	100,00	100,00	-
SOCIEDAD REGIONAL DE TURISMO, S.A.	100,00	100,00	-
SODECO GESTIÓN, S.L. (11)	100,00	100,00	-
SRP PARTICIPACIONES, S.L.	100,00	100,00	-
TELEVISIÓN DEL PRINCIPADO DE ASTURIAS, S.A.	100,00	100,00	-
VIVIENDAS DEL PRINCIPADO DE ASTURIAS, S.A.	100,00	100,00	-
ZONA DE ACTIVIDADES LOGÍSTICAS E INDUSTRIALES DE ASTURIAS, S.A (3)	100,00	55,00	45,00
COMUNIDAD AUTÓNOMA DE BALEARES			
AGENCIA BALEAR DEL AGUA Y DE LA CALIDAD AMBIENTAL	100,00	100,00	-
AGÈNCIA DE COOPERACIÓ INTERNACIONAL DE LES ILLES BALEARS	100,00	100,00	-
BALEARES INNOVACION TELEMATICA, S.A.	100,00	100,00	-
CAIB PATRIMONI S.A.U.	100,00	100,00	-
CONSEJO ECONÓMICO Y SOCIAL ILLES BALEARS	100,00	100,00	-
CONSORCIO DE TRANSPORTES DE MALLORCA	100,00	100,00	-
DESENVOLUPAMENT DIGITAL BALEAR, S.L	100,00	100,00	-
ENS PÚBLIC DE RADIOTELEVISIÓ DE LES ILLES BALEARS	100,00	100,00	-
ENTE PUBLICO ESPAIS DE NATURA BALEAR	100,00	100,00	-
FERIAS Y CONGRESOS DE BALEARES S.A.	100,00	100,00	-
FONS DE GARANTIA AGRARIA I PESQUERA DE LES ILLES BALEARS	100,00	100,00	-
GESTIO D'EMERGENCIES DE LES ILLES BALEARS, S.A.	100,00	100,00	-

Denominación social	Porcentaje nominal	Porcentaje nominal territorial	Porcentaje nominal estatal
GESTION SANITARIA DE MALLORCA	100,00	100,00	-
INSTITUTO BALEAR DE INFRAESTRUCTURAS Y SERVICIOS EDUCATIVOS Y CULTURALES	100,00	100,00	-
INSTITUTO BALEAR DE LA NATURALEZA	100,00	100,00	-
INSTITUTO BALEAR DE LA VIVIENDA	100,00	100,00	-
INSTITUTO BALEAR DEL TURISMO	100,00	100,00	-
INSTITUTO DE BIOLOGIA ANIMAL DE BALEARES, S.A. (1)	100,00	100,00	-
INSTITUTO DE ESTRATEGIA TURÍSTICA DE LAS ILLES BALEARS	100,00	100,00	-
INSTITUTO DE INNOVACION EMPRESARIAL DE LAS ISLAS BALEARES	100,00	100,00	-
INSTITUTO DE LA JUVENTUD DE EIVISSA Y FORMENTERA	100,00	100,00	-
INSTITUTO DE LA JUVENTUD DE MENORCA	100,00	100,00	-
MULTIMEDIA DE LAS ILLES BALEARS, S.A.	100,00	100,00	-
PALAU DE CONGRESOS DE PALMA S.A. (1)	100,00	100,00	-
PARCBIT DESENVOLUPAMENT S.A.	100,00	100,00	-
PUERTOS DE LAS ILLES BALEARS	100,00	100,00	-
RADIO DE LES ILLES BALEARS S.A.	100,00	100,00	-
SERVEIS D'INFORMACIÓ TERRITORIAL DE LES ILLLES BALEARS, S.A. (11)	100,00	100,00	-
SERVICIO DE SALUD DE LAS ISLAS BALEARES	100,00	100,00	-
SERVICIOS DE MEJORA AGRARIA, S.A.	100,00	100,00	-
SERVICIOS FERROVIARIOS DE MALLORCA	100,00	100,00	-
TELEVISIÓ DE LES ILLES BALEARS S.A.	100,00	100,00	-
COMUNIDAD DE CANARIAS			
CANARIAS CONGRESS BUREAU, MASPALOMAS G.C., S.A. (1)	100,00	100,00	-
CANARIAS CONGRESS, BUREAU, TENERIFE SUR, S.A.	100,00	100,00	-
CANARIAS CULTURA EN RED, S.A	100,00	100,00	-
CARTOGRAFICA DE CANARIAS, S.A. (1)	100,00	100,00	-
CONSEJO ECONOMICO Y SOCIAL DE CANARIAS	100,00	100,00	-
CONSEJOS REGULADORES DE VINOS DE CANARIAS	100,00	100,00	-
ENTE PUBLICO RADIOTELEVISION CANARIA	100,00	100,00	-
ESCUELA DE SERVICIOS SANITARIOS Y SOCIALES DE CANARIAS	100,00	100,00	-
GESTION DE SERVICIOS PARA LA SALUD Y SEGURIDAD EN CANARIAS (antes Gestion sanitaria de Canarias)	100,00	100,00	-

Denominación social	Porcentaje nominal	Porcentaje nominal territorial	Porcentaje nominal estatal
GESTIÓN DEL MEDIO RURAL DE CANARIAS S.A.(ANTES MERCADOS EN ORIGEN DE PRODUCTOS AGRARIOS DE CANARIAS, S.A.U.)	100,00	100,00	-
GESTION RECAUDATORIA DE CANARIAS, S.A.	100,00	100,00	-
GESTIÓN URBANISTICA DE LAS PALMAS, S.A. (1)	100,00	100,00	-
GESTIÓN Y PLANEAMIENTO TERRITORIAL Y MEDIOAMBIENTAL , S.A.	100,00	100,00	-
GRAN TELESCOPIO CANARIAS, S.A. (2)	100,00	50,00	50,00
HOTELES ESCUELA DE CANARIAS, S.A.	100,00	100,00	-
INSTITUTO TECNOLOGICO DE CANARIAS, S.A.	100,00	100,00	-
MEGATURBINAS DE ARINAGA, S.A. (3)	100,00	66,67	33,33
POLIGONO INDUSTRIAL DE GRANADILLA, S.A. (3)	100,00	90,00	10,00
PROMOTUR TURISMO CANARIAS, S.A.	100,00	100,00	-
PROYECTO MONUMENTAL MONTAÑA TINDAYA, S.A.	100,00	100,00	-
PUERTOS CANARIOS	100,00	100,00	-
RADIO PÚBLICA DE CANARIAS S.A,	100,00	100,00	-
REGIONAL GEODATA AIR, S.A (1)	100,00	100,00	-
SOCIEDAD ANONIMA DE PROMOCION DEL TURISMO NATURALEZA Y OCIO	100,00	100,00	-
SOCIEDAD CANARIA DE FOMENTO ECONOMICO, S.A.	100,00	100,00	-
TELEVISION PUBLICA DE CANARIAS, S.A. (UNIPERSONAL)	100,00	100,00	-
VIVIENDAS SOCIALES E INFRAESTRUCTURAS DE CANARIAS, S.A.	100,00	100,00	-
DIPUTACIÓN REGIONAL DE CANTABRIA			
CONSEJO ASESOR DE RADIOTELEVISIÓN ESPAÑOLA EN CANTABRIA	100,00	100,00	-
CONSEJO DE LA JUVENTUD DE CANTABRIA	100,00	100,00	-
CONSEJO DE LA MUJER DE CANTABRIA	100,00	100,00	-
CONSEJO ECONOMICO Y SOCIAL DE CANTABRIA	100,00	100,00	-
ECOPARQUE MIOÑO, S.L. (1)	100,00	100,00	-
EL SOPLAO, S.L.	100,00	100,00	-
EMPREDINSER,S.L	100,00	100,00	-
EMPRESA CÁNTABRA DE DESARROLLO DE NUEVAS TECNOLOGÍAS DE ADMINISTRACIÓN, S.L.	100,00	100,00	-
GESTION DE VIVIENDAS E INFRAESTRUCTURAS EN CANTABRIA, S.L.	100,00	100,00	-
GESTIÓN INFRAESTRUCTURAS EDUCATIVAS EN CANTABRIA, S.L.	100,00	100,00	-
GRAN CASINO DEL SARDINERO, S.A. (1)	100,00	100,00	-

Denominación social	Porcentaje nominal	Porcentaje nominal territorial	Porcentaje nominal estatal
INSTITUTO DE FIANZAS DE CANTABRIA	100,00	100,00	-
MEDIO AMBIENTE, AGUA, RESIDUOS Y ENERGÍA DE CANTABRIA, S.A.	100,00	100,00	-
PARQUE EMPRESARIAL DE CANTABRIA, S.L. (3)	100,00	52,00	48,00
PUERTOS DE CANTABRIA	100,00	100,00	-
SANTANDER CENTRO ABIERTO S.A. (1)	100,00	100,00	-
SISTEMAS MEDIOAMBIENTALES DE CANTABRIA, S.A.	100,00	100,00	-
SOCIEDAD DE ACTIVOS INMOBILIARIOS CAMPUS COMILLAS, S.L.	100,00	100,00	-
SOCIEDAD DE GESTIÓN DE INFRAESTRUCTURAS SANITARIAS DE CANTABRIA, S.L.	100,00	100,00	-
SOCIEDAD DE GESTION ENERGETICA DE CANTABRIA, S.L.	100,00	100,00	-
SOCIEDAD GESTORA DE ACTIVOS INMOBILIARIOS DE CANTABRIA, S.L.	100,00	100,00	-
SOCIEDAD GESTORA DEL AÑO JUBILAR LEBANIEGO, S. L.	100,00	100,00	-
SOCIEDAD GESTORA DEL PARQUE CIENTÍFICO-TECNOLÓGICO DE CANTABRIA, S.L.	100,00	100,00	-
SOCIEDAD REGIONAL CANTABRA DE I+D+I, S.L.	100,00	100,00	-
SOCIEDAD REGIONAL CANTABRA DE PROMOCION TURISTICA, S.A.	100,00	100,00	-
SOCIEDAD REGIONAL DE COORDINACIÓN FINANCIERA CON LAS EMPRESAS PÚBLICAS DE LA COMUNIDAD AUTÓNOMA DE CANTABRIA, S.L.	100,00	100,00	-
SOCIEDAD REGIONAL DE CULTURA Y DEPORTE S.L.	100,00	100,00	-
SOCIEDAD REGIONAL DE TURISMO DE CANTABRIA, S.A.	100,00	100,00	-
SOCIEDAD REGIONAL PARA LA GESTION Y PROMOCION DE ACTIVIDADES CULTURALES DEL PALACIO DE FESTIVALES, S.A.	100,00	100,00	-
SUELO INDUSTRIAL DE MARINA Y MEDIO CUDEYO 2006, S.L.	100,00	100,00	-
SUELO INDUSTRIAL DE TORRELAVEGA, S.L.(1)	100,00	100,00	-
SUELO INDUSTRIAL DE VALLEGON 2006, S.L.	100,00	100,00	-
SUELO INDUSTRIAL LA PASIEGA, S.L	100,00	100,00	-
JUNTA DE COMUNIDADES DE CASTILLA-LA MANCHA			
AGENCIA DE CAPTACIÓN DE INVERSIONES DE CASTILLA LA MANCHA	100,00	100,00	-
AGENCIA DE GESTION DE LA ENERGIA DE CASTILLA- LA MANCHA, S.A.	100,00	100,00	-
AGUAS DE CASTILLA-LA MANCHA	100,00	100,00	-
CONSEJOS DE LA JUVENTUD	100,00	100,00	-
DON QUIJOTE DE LA MANCHA 2005, S.A.	100,00	100,00	-
EMPRESA AUXILIAR DE SERVICIOS, INFRAESTRUCTURAS Y ASISTENCIA, S.A.	100,00	100,00	-
EMPRESA REGIONAL DE SUELO Y VIVIENDA DE CASTILLA LA MANCHA	100,00	100,00	-

Denominación social	Porcentaje nominal	Porcentaje nominal territorial	Porcentaje nominal estatal
ENTE PÚBLICO DE RADIO-TELEVISION DE CASTILLA-LA MANCHA	100,00	100,00	-
GESTIÓN AMBIENTAL DE CASTILLA-LA MANCHA, S.A.	100,00	100,00	-
GESTION DE INFRAESTRUCTURAS DE CASTILLA LA MANCHA;S.A.	100,00	100,00	-
INSTITUTO DE FINANZAS DE CASTILLA-LA MANCHA, S.A.	100,00	100,00	-
INSTITUTO DE PROMOCIÓN EXTERIOR DE CASTILLA- LA MANCHA	100,00	100,00	-
INSTITUTO DE PROMOCIÓN TURÍSTICA DE CASTILLA-LA MANCHA, S.A.	100,00	100,00	-
INSTITUTO DE SISTEMAS FOTOVOLTAICOS DE CONCENTRACIÓN, S.A.	100,00	100,00	-
RADIO AUTONOMICA DE CASTILLA-LA MANCHA, S.A.	100,00	100,00	-
SERVICIOS HOSPITALARIOS GENERALES, S.L.	100,00	100,00	-
SERVICIOS, INSPECCIÓN Y CERTIFICACIÓN AGROALIMENTARIA DE CASTILLA-LA MANCHA, S.A.	100,00	100,00	-
SOCIEDAD DE CARRETERAS DE CASTILLA LA MANCHA	100,00	100,00	-
SOCIEDAD GESTORA DE LA AUTOVIA DE LA SAGRA S.A.	100,00	100,00	-
SOCIEDAD GESTORA DE LA AUTOVIA DEL IV CENTENARIO S.A.	100,00	100,00	-
TELEVISION AUTONOMICA DE CASTILLA-LA MANCHA, S.A.	100,00	100,00	-
JUNTA DE CASTILLA Y LEÓN			
ADE FINANCIACIÓN, S.A.	100,00	100,00	-
AGENCIA DE INVERSIONES Y SERVICIOS DE CASTILLA Y LEÓN	100,00	100,00	-
CONSEJO ECONOMICO Y SOCIAL DE CASTILLA-LEON	100,00	100,00	-
CONSEJO JUVENTUD CASTILLA Y LEÓN	100,00	100,00	-
CURSOS INTERNACIONALES DE LA UNIVERSIDAD DE SALAMANCA	100,00	100,00	-
ENTE REGIONAL DE LA ENERGIA DE CASTILLA Y LEON	100,00	100,00	-
GESTION DE INFRAESTRUCTURAS DE CASTILLA Y LEÓN, S.A.	100,00	100,00	-
INSTITUTO TECNOLÓGICO AGRARIO DE CASTILLA Y LEÓN	100,00	100,00	-
LEON ALTA VELOCIDAD 2003, S.A. (3)	100,00	50,00	50,00
PALENCIA ALTA VELOCIDAD S.A. (3)	100,00	50,00	50,00
SOCIEDAD DE PROMOCION DEL TURISMO EN CASTILLA-LEON, S.A.	100,00	100,00	-
SOCIEDAD PÚBLICA DE MEDIO AMBIENTE DE CASTILLA Y LEÓN S.A.	100,00	100,00	-
UNIVERSITATIS SALAMANTINAE MERCATUS S.R.L.	100,00	100,00	-
VALLADOLID ALTA VELOCIDAD 2003, S.A. (3)	100,00	50,00	50,00
GENERALITAT DE CATALUÑA			

Denominación social	Porcentaje nominal	Porcentaje nominal territorial	Porcentaje nominal estatal
ACTIVA MULTIMEDIA DIGITAL, S.L. (antes TVC NETMEDIA AUDIOVISUAL, S.L.)	100,00	100,00	-
ADMINISTRACIO PROMOCIO I GESTIO, S.A.	100,00	100,00	-
AEROPUERTOS PÚBLICOS DE CATALUÑA S.L.	100,00	100,00	-
AGENCIA CATALANA DE COOPERACIÓ AL DESENVOLUPAMENT	100,00	100,00	-
AGENCIA CATALANA DE L' AIGUA	100,00	100,00	-
AGÈNCIA CATALANA DE LA JOVENTUT	100,00	100,00	-
AGÈNCIA CATALANA DE NOTÍCIES	100,00	100,00	-
AGENCIA D' EVALUACIO DE TECNOLOGIA I RECERCA MEDIQUES	100,00	100,00	-
AGENCIA DE GESTION DE AYUDAS UNIVERSITARIAS Y DE INVESTIGACIÓN	100,00	100,00	-
AGENCIA DE PATROCINI I MECENATGE, S.A.	100,00	100,00	-
AGENCIA DE RESIDUS DE CATALUNYA	100,00	100,00	-
AGENCIA PER A LA QUALITAT DEL SISTEMERMA UNIVERSITARI DE CATALUNYA	100,00	100,00	-
AIGÜES TER-LLOBREGAT	100,00	100,00	-
ASISTENCIA INTEGRAL SANITARIA I SOCIAL S.A. (11)	100,00	100,00	-
AURA SALUT PÚBLICA I SERVEIS SOCIOANITARIS S.L. (11)	100,00	100,00	-
BANC DE SANG I TEIXITS	100,00	100,00	-
BARCELONA SAGRERA ALTA VELOCITAT, S.A. (3)	100,00	50,00	50,00
BC GEST, S.L. (11)	100,00	100,00	-
CATALUNYA RADIO, SERVICIO DE RADIODIFUSION DE LA GENERALITAT, S.A.	100,00	100,00	-
CCRTV INTERACTIVA, S.A.	100,00	100,00	-
CCRTV SERVEIS GENERALES, S.A.	100,00	100,00	-
CENTRALS i INFRAESTRUCTURES PER A LA MOBILITAT i LES ACTIVITATS LOGÍSTIQUES, S.A	100,00	100,00	-
CENTRE D'ALT RENDIMENT ESPORTIU	100,00	100,00	-
CENTRE D'INICIATIVES PER A LA REINSECCIO	100,00	100,00	-
CENTRE D'INNOVACIÓ DESENVOLUPAMENT EMPRESARIAL	100,00	100,00	-
CENTRE DIAGNÒSTIC, S.A. (UDIAT) (11)	100,00	100,00	-
CENTRO DE LA PROPIEDAD FORESTAL	100,00	100,00	-
CENTRO DE TELECOMUNICACIONES Y TECNOLOGÍAS DE LA INFORMACIÓN DE LA GENERALITAT DE CATALUÑA	100,00	100,00	-
CENTRO PARA LA EMPRESA Y EL MEDIO AMBIENTE, S.A.	100,00	100,00	-
CHC CONSULTORIA I GESTIÓ, S.A. (11)	100,00	100,00	-

Denominación social	Porcentaje nominal	Porcentaje nominal territorial	Porcentaje nominal estatal
CHC TECNALIA SALUT, S.L. (11)	100,00	100,00	-
CHC VITAE, S.A. (11)	100,00	100,00	-
CIRCUIT DE CATALUÑA, S.A. (11)	100,00	100,00	-
CONSEJO DE TRABAJO, ECONÓMICO Y SOCIAL DE CATALUÑA	100,00	100,00	-
CONSELL CATALÀ DE LA PRODUCCIÓ AGRARIA ECOLOGICA	100,00	100,00	-
CORPORACIO CATALANA DE MITJANS AUDIOVISUALS (antes DE RADIO I TELEVISIO)	100,00	100,00	-
EFICIENCIA ENERGETICA, S.A.	100,00	100,00	-
EMPRESA DE PROMOCIO I LOCALITZACIO INDUSTRIAL DE CATALUNYA, S.A.	100,00	100,00	-
ENERGETICA D'INSTALLACIONS SANITARIES, S.A.	100,00	100,00	-
EQUACAT, S.A.	100,00	100,00	-
ESCOLA D' IDIOMES MODERNS CASA CONVALESCENCIA, S.L.	100,00	100,00	-
FERROCARRILS DE LA GENERALITAT DE CATALUNYA	100,00	100,00	-
FORESTAL CATALANA, S.A	100,00	100,00	-
FUTURFIRMS, S.L.	100,00	100,00	-
GEOCAT, GESTIÓ DE PROJECTES, S.A.	100,00	100,00	-
GESTIO D'INFRASTRUCTURES, S.A.	100,00	100,00	-
GESTIO DE SERVEIS SANITARIS	100,00	100,00	-
GESTIÓ I PRESTACIÓ DE SERVEIS DE SALUT	100,00	100,00	-
HOTEL CAMPUS, S.L.	100,00	100,00	-
ICF EQUIPAMENTS, S.A.U.	100,00	100,00	-
INFRASTRUCTURES FERROVIARIES DE CATALUNYA	100,00	100,00	-
INMOBILIARIA CORBERO, S.A.	100,00	100,00	-
INSTITUT CARTOGRÀFIC DE CATALUNYA	100,00	100,00	-
INSTITUT CATALA D'ENERGIA	100,00	100,00	-
INSTITUT CATALÀ D'ONCOLOGIA	100,00	100,00	-
INSTITUT CATALÀ DE FINANCES HOLDING, S.A.	100,00	100,00	-
INSTITUT CATALÀ DEL SOL	100,00	100,00	-
INSTITUT D'ASSISTENCIA SANITARIA	100,00	100,00	-
INSTITUT D'INVESTIGACIO APLICADA DE L'AUTOMOBIL	100,00	100,00	-
INSTITUT DE DIAGNOSTIC PER LA IMATGE	100,00	100,00	-

Denominación social	Porcentaje nominal	Porcentaje nominal territorial	Porcentaje nominal estatal
INSTITUT DE RECERCA I TECNOLOGIA AGROALIMENTÀRIES	100,00	100,00	-
INSTITUT GEOLOGIC DE CATALUNYA	100,00	100,00	-
INSTITUTO CATALÁN DE FINANZAS	100,00	100,00	-
INSTITUTO CATALÁN DE LA SALUD	100,00	100,00	-
INSTITUTO CATALÁN DE LAS INDUSTRIAS CULTURALES	100,00	100,00	-
INSTRUMENTS FINANCERS PER A EMPRESES INNOVADORES, S.L.U.	100,00	100,00	-
INTRACATALONIA, S.A.	100,00	100,00	-
LABORATORI DE REFERÈNCIA DE CATALUNYA, S.A. (11)	100,00	100,00	-
LABORATORI DE REFERENCIA INTERNACIONAL, S.A.(11)	100,00	100,00	-
LABORATORI GENERAL D'ASSAIGS I INVESTIGACIONS	100,00	100,00	-
LOGARITME, SERVEIS LOGÍSTICS, AIE	100,00	100,00	-
MAGATZEM DE CAMPDEVANOL, S.A.	100,00	100,00	-
MED-ARC CATALONIA, S.A.	100,00	100,00	-
MESFILMS INVERSIONS, S.L.	100,00	100,00	-
PARQUE SANITARIO PERE VIRGILI	100,00	100,00	-
PLAÇA CÍVICA, S.A. (1)	100,00	100,00	-
PROYECTOS SANITARIS I SOCIALS, S.A. (11)	100,00	100,00	-
PUERTOS DE LA GENERALITAT	100,00	100,00	-
REG SISTEMA SEGARRA-GARRIGUES, S.A.	100,00	100,00	-
REGS DE CATALUNYA, S.A.	100,00	100,00	-
REMODELACIONS URBANES, S.A.	100,00	100,00	-
SANEJAMENT ENERGÍA, S.A.	100,00	100,00	-
SERV. COORDINADOR D'URGENCIES DE BARCELONA, S.A. (11)	100,00	100,00	-
SERVEIS CULTURALS DEL LICEU, S.L. (11)	100,00	100,00	-
SERVICIO CATALAN DE LA SALUD	100,00	100,00	-
SERVICIO METEOROLOGICO DE CATALUÑA	100,00	100,00	-
SISTEMES D'EMERGENCIAS MEDIQUES, S.A.	100,00	100,00	-
TEATRE NACIONAL DE CATALUNYA, S.A.	100,00	100,00	-
TELEVISIO DE CATALUNYA, S.A.	100,00	100,00	-
TUNEL DE TOSES, CONCESIONARIA DEL ESTADO, S.A. (11)	100,00	100,00	-

Denominación social	Porcentaje nominal	Porcentaje nominal territorial	Porcentaje nominal estatal
TUNELES Y ACCESOS DE BARCELONA, S.A.(1)	100,00	100,00	-
TVC D'EDICIONS I PUBLICACIONS, S.A.	100,00	100,00	-
TVC MULTIMEDIA, S.L.	100,00	100,00	-
VIATGES DE MUNTANYA, S.A.	100,00	100,00	-
VILA UNIVERSITARIA, S.A. (1)	100,00	100,00	-
JUNTA DE EXTREMADURA			
AGENCIA EXTREMEÑA DE LA VIVIENDA, EL URBANISMO Y EL TERRITORIO	100,00	100,00	-
CENTRO DE ESTUDIOS SOCIOECONOMICOS DE EXTREMADURA, S.A.	100,00	100,00	-
CONSEJO ECONOMICO Y SOCIAL DE EXTREMADURA	100,00	100,00	-
CORPORACIÓN EXTREMEÑA DE MEDIOS AUDIOVISUALES	100,00	100,00	-
FOMDISA ANDALUCIA, S.A.(EN LIQUIDACION)	100,00	100,00	-
FOMDISA, S.A. EN LIQUIDACION	100,00	100,00	-
FOMENTO DE JOVENES EMPRENDEDORES EXTREMEÑOS, S.A.U.	100,00	100,00	-
FOMENTO DE LA INDUSTRIA DEL TURISMO, OCIO Y TIEMPO LIBRE, S.A.	100,00	100,00	-
FOMENTO DE LA INICIATIVA JOVEN S.A.U.	100,00	100,00	-
FOMENTO DE LA NATURALEZA Y MEDIO AMBIENTE, S.A.	100,00	100,00	-
FOMENTO EXTERIOR DE EXTREMADURA, S.A.	100,00	100,00	-
FOMENTO EXTREMEÑO DE INFRAESTRUCTURAS INDUSTRIALES, S.A.U.	100,00	100,00	-
FOMENTO EXTREMEÑO DEL MERCADO EXTERIOR, S.A.	100,00	100,00	-
GESTIÓN DE BIENES DE EXTREMADURA, S.A.U.	100,00	100,00	-
GESTIÓN DE INFRAESTRUCTURAS, SUELO Y VIVIENDA DE EXTREMADURA S.A.	100,00	100,00	-
GESTION Y ESTUDIOS MINEROS, S.A.U.	100,00	100,00	-
GESTION Y EXPLOTACION DE SERVICIOS PUBLICOS EXTREMEÑOS, S.A.	100,00	100,00	-
PABELLON DE EXTREMADURA EN LA EXPOSICIÓN UNIVERSAL DE SEVILLA DE 1992, S.A.	100,00	100,00	-
PARQUE DE DESARROLLO INDUSTRIAL NORTE DE ESTREMADURA, S.A.U.	100,00	100,00	-
PARQUE DE DESARROLLO INDUSTRIAL SUR DE EXTREMADURA, S.A.U.	100,00	100,00	-
PLATAFORMA LOGISTICA DEL SUROESTE EUROPEO,S.A. (3)	100,00	66,67	33,33
SOCIEDAD DE GESTIÓN DE LA IMAGEN DE EXTREMADURA, S.A.U.	100,00	100,00	-
SOCIEDAD DE GESTIÓN PÚBLICA DE EXTREMADURA	100,00	100,00	-
SOCIEDAD PÚBLICA DE AGRICULTURA Y DESARROLLO RURAL DE EXTREMADURA, S.A.	100,00	100,00	-

Denominación social	Porcentaje nominal	Porcentaje nominal territorial	Porcentaje nominal estatal
SOCIEDAD PÚBLICA DE GESTIÓN DE LA INNOVACIÓN DE EXTREMADURA, S.A.	100,00	100,00	-
SOCIEDAD PÚBLICA DE INSPECCIÓN TÉCNICA DE VEHÍCULOS DE EXTREMADURA, S.A.	100,00	100,00	-
SOCIEDAD PÚBLICA DE RADIODIFUSIÓN EXTREMEÑA, S.A.U.	100,00	100,00	-
SOCIEDAD PÚBLICA DE TELEVISIÓN EXTREMEÑA, S.A.U.	100,00	100,00	-
URVIPEXSA S.A.U.	100,00	100,00	-
XUNTA DE GALICIA			
ADIANTE 2000, FONDO DE CAPITAL RIESGO	100,00	100,00	-
AGENCIA GALEGA DE EMERXENCIAS	100,00	100,00	-
AGENCIA GALLEGA DE DESARROLLO RURAL	100,00	100,00	-
AGENCIA PARA LA GESTIÓN INGREGADA , CALIDAD Y EVALUACIÓN DE LA FORMACIÓN PROFESIONAL	100,00	100,00	-
AQUAGAL, FONDO DE CAPITAL RIESGO	100,00	100,00	-
AUTOESTRADA ALTO DE SANTO DOMINGO-OURENSE, S.A.	100,00	100,00	-
CENTRO INFORMÁTICO PARA LA GESTIÓN TRIBUTARIA , ECONÓMICO-FINANCIERA Y CONTABLE	100,00	100,00	-
COMPAÑÍA DE RADIO-TELEVISION DE GALICIA	100,00	100,00	-
CONSEJO ECONOMICO Y SOCIAL DE GALICIA	100,00	100,00	-
CONSELLO GALEGO DE RELACIONES LABORAIS	100,00	100,00	-
EMPRESA PÚBLICA DE SERVICIOS AGRARIOS GALEGOS, S.A.	100,00	100,00	-
EMPRESA PUBLICA OBRAS Y SERVICIOS HIDRAULICOS	100,00	100,00	-
GALICIA CALIDAD, S.A.	100,00	100,00	-
GESTION URBANISTICA DE LA CORUÑA S.A (1)	100,00	100,00	-
GESTION URBANISTICA DE LUGO S.A (1)	100,00	100,00	-
GESTION URBANISTICA DE ORENSE, S.A. (1)	100,00	100,00	-
GESTION URBANISTICA DE PONTEVEDRA, S.A. (1)	100,00	100,00	-
INSTITUTO ENERGÉTICO DE GALICIA	100,00	100,00	-
INSTITUTO GALEGO DE CALIDADE ALIMENTARIA	100,00	100,00	-
INSTITUTO GALLEGO DE MEDICINA TECNICA, S.A.	100,00	100,00	-
INSTITUTO GALLEGO DE PROMOCION ECONOMICA	100,00	100,00	-
INSTITUTO TECNOLÓGICO PARA EL CONTROL DEL MEDIO MARINO DE GALICIA	100,00	100,00	-
PUERTOS DE GALICIA	100,00	100,00	-
RADIOTELEVISIÓN GALICIA S.A	100,00	100,00	-

Denominación social	Porcentaje nominal	Porcentaje nominal territorial	Porcentaje nominal estatal
REDES DE TELECOMUNICACIÓN GALLEGAS, S.A.	100,00	100,00	-
SOCIEDAD ANONIMA DE GESTION DEL CENTRO DE SUPERCOMPUTACION DE GALICIA (2)	100,00	70,00	30,00
SOCIEDAD ANONIMA DE GESTION DEL JACOBEO-93	100,00	100,00	-
SOCIEDAD ANONIMA PARA EL DESARROLLO COMARCAL DE GALICIA	100,00	100,00	-
SOCIEDAD ANÓNIMA XESTORA BANTEGAL	100,00	100,00	-
SOCIEDAD PARA LA PROMOCIÓN DE INICIATIVAS EMPRESARIALES INNOVADORAS, S.L. (1)	100,00	100,00	-
SOCIEDAD PUBLICA DE INVERSIONES DE GALICIA, S.A.	100,00	100,00	-
TELEVISION DE GALICIA S.A	100,00	100,00	-
COMUNIDAD DE MADRID			
AAA ECUADOR AGACASE, S.A.	100,00	100,00	-
ACADEMIA DE POLICÍA LOCAL DE LA COMUNIDAD DE MADRID	100,00	100,00	-
AGENCIA DE CALIDAD, ACREDITACIÓN Y PROSPECTIVA DE LAS UNIVERSIDADES DE MADRID	100,00	100,00	-
AGENCIA DE FORMACIÓN, INVESTIGACIÓN Y ESTUDIOS SANITARIOS	100,00	100,00	-
AGENCIA DE INFORMÁTICA Y COMUNICACIONES DE LA COMUNIDAD DE MADRID	100,00	100,00	-
AGENCIA DE PROTECCIÓN DE DATOS DE MADRID	100,00	100,00	-
AGENCIA MADRILEÑA PARA LA EMIGRACIÓN	100,00	100,00	-
AGENCIA MADRILEÑA PARA LA TUTELA DE ADULTOS	100,00	100,00	-
AGRUPACIÓN DE INTERÉS ECONÓMICO CENTRO SUPERIOR DE INVESTIGACIÓN DEL AUTOMÓVIL Y DE LA SEGURIDAD VIAL	100,00	100,00	-
ALCALÁ NATURA 21, S.A.	100,00	100,00	-
ALCALINGUA, S.L.	100,00	100,00	-
ARPEGIO, AREAS DE PROMOCION EMPRESARIAL CON GESTION INDUSTRIAL ORGANIZADA, S.A.	100,00	100,00	-
ARRENDAMIENTOS Y PROMOCIONES DE LA COMUNIDAD DE MADRID, S.A.	100,00	100,00	-
CAMPUS DE LA JUSTICIA DE MADRID, S.A.	100,00	100,00	-
CANAL DE COMUNICACIONES UNIDAS, S.A.	100,00	100,00	-
CANAL DE ISABEL II	100,00	100,00	-
CANAL ENERGÍA COMERCIALIZACIÓN, S.L.	100,00	100,00	-
CANAL ENERGÍA DISTRIBUCIÓN, S.L.	100,00	100,00	-
CANAL ENERGÍA GENERACIÓN, S.L.	100,00	100,00	-
CANAL ENERGÍA, S.L.	100,00	100,00	-
CANAL EXTENSIA, S.A.	100,00	100,00	-

Denominación social	Porcentaje nominal	Porcentaje nominal territorial	Porcentaje nominal estatal
CANAL GAS DISTRIBUCIÓN, S.L.	100,00	100,00	-
CIUDAD RESIDENCIAL UNIVERSITARIA, S.A.	100,00	100,00	-
CONSEJO DE LA JUVENTUD	100,00	100,00	-
CONSEJO DE LA MUJER DE LA COMUNIDAD DE MADRID	100,00	100,00	-
EMPRESA PÚBLICA AEROPUERTOS DE MADRID, S.A.	100,00	100,00	-
EMPRESA PÚBLICA HOSPITAL DE VALLECAS	100,00	100,00	-
EMPRESA PÚBLICA HOSPITAL DEL HENARES	100,00	100,00	-
EMPRESA PÚBLICA HOSPITAL DEL NORTE	100,00	100,00	-
EMPRESA PÚBLICA HOSPITAL DEL SUR	100,00	100,00	-
EMPRESA PÚBLICA HOSPITAL DEL TAJO	100,00	100,00	-
EMPRESA PÚBLICA HOSPITAL SURESTE	100,00	100,00	-
ENTE PUBLICO RADIO TELEVISION MADRID	100,00	100,00	-
EYCA MAESTRÍA 2.000, S.L.	100,00	100,00	-
FUNDACIÓN HOSPITAL ALCORCÓN	100,00	100,00	-
GESTION UNIVERSITAS, S.A.	100,00	100,00	-
GESTION Y DESARROLLO DEL MEDIO AMBIENTE DE MADRID, S.A.	100,00	100,00	-
HIDRAULICA SANTILLANA, S.A	100,00	100,00	-
HISPANAGUA, S.A.	100,00	100,00	-
HOSPITAL DE FUENLABRADA	100,00	100,00	-
INSTITUTO DE NUTRICIÓN Y TRASTORNOS ALIMENTARIOS DE LA COMUNIDAD DE MADRID	100,00	100,00	-
INSTITUTO DE REALOJAMIENTO E INTEGRACION SOCIAL	100,00	100,00	-
INSTITUTO MADRILEÑO DE DESARROLLO	100,00	100,00	-
INVICAM, INNOVACION Y VIVIENDA DE LA COMUNIDAD DE MADRID	100,00	100,00	-
MADRID, INFRAESTRUCTURAS DEL TRANSPORTE	100,00	100,00	-
MERCADO PUERTA DE TOLEDO, S.A.	100,00	100,00	-
PARQUE CIENTIFICO TECNOLOGICO DE LA UNIVERSIDAD DE ALCALA DE HENARES, S.A.	100,00	100,00	-
RADIO AUTONOMIA MADRID, S.A.	100,00	100,00	-
SERVICIO MADRILEÑO DE LA SALUD	100,00	100,00	-
SERVICIOS INTEGRALES DEL AGUA, S.A.	100,00	100,00	-
TELEVISION AUTONOMIA MADRID, S.A.	100,00	100,00	-

Denominación social	Porcentaje nominal	Porcentaje nominal territorial	Porcentaje nominal estatal
TELEVISIÓN UNIVERSITAS PRODUCCIONES, S.L.	100,00	100,00	-
TIENDA COMPLUTENSE, S.L.	100,00	100,00	-
TRES CANTOS, S.A	100,00	100,00	-
TRIBUNAL DE DEFENSA DE LA COMPETENCIA DE LA COMUNIDAD DE MADRID	100,00	100,00	-
TURMADRID, S.A.	100,00	100,00	-
UNIDAD CENTRAL DE RADIODIAGNÓSTICO	100,00	100,00	-
REGIÓN DE MURCIA			
CARAVACA JUBILAR, S.A. (11)	100,00	100,00	-
CARTAGENA ALTA VELOCIDAD, S.A. (3)	100,00	50,00	50,00
CARTAGENA PUERTO DE CULTURAS, S.A. (11)	100,00	100,00	-
CENTRO DE ALTO RENDIMIENTO DE LA REGIÓN DE MURCIA,S.A.	100,00	100,00	-
CENTRO DE CUALIFICACIÓN TURÍSTICA, S.A.	100,00	100,00	-
CENTRO TURISTICO TALASOTERAPIA SAN PEDRO DEL PINATAR, S.A. (11)	100,00	100,00	-
CONSEJO DE LA JUVENTUD DE LA REGION DE MURCIA	100,00	100,00	-
CONSEJO ECONOMICO Y SOCIAL DE LA REGION DE MURCIA	100,00	100,00	-
ENTE PÚBLICO DEL AGUA DE LA REGIÓN DE MURCIA	100,00	100,00	-
ENTIDAD PUBLICA DEL TRANSPORTE DE LA REGION DE MURCIA	100,00	100,00	-
ENTIDAD REGIONAL DE SANEAMIENTO Y DEPURACIÓN DE AGUAS RESIDUALES DE LA REGIÓN DE MURCIA	100,00	100,00	-
GESTORA DE INFRAESTRUCTURAS SANITARIAS C.A.R.M., S.A.	100,00	100,00	-
HIDRONOSTRUM, S.A.	100,00	100,00	-
INSTITUTO DE CRÉDITO Y FINANZAS DE LA REGIÓN DE MURCIA	100,00	100,00	-
INSTITUTO DE FOMENTO DE LA REGION DE MURCIA	100,00	100,00	-
LORCATUR, LORCA TALLER DEL TIEMPO, S.A. (11)	100,00	100,00	-
MURCIA ALTA VELOCIDAD, S.A. (3)	100,00	50,00	50,00
ONDA REGIONAL DE MURCIA, S.A.	100,00	100,00	-
RADIOTELEVISIÓN DE LA REGIÓN DE MURCIA	100,00	100,00	-
REGION DE MURCIA TURISTICA, S.A.	100,00	100,00	-
SERVICIO DE SALUD DE LA REGION DE MURCIA	100,00	100,00	-
SOCIEDAD MURCIA CULTURAL, S.A.	100,00	100,00	-
SOCIEDAD PARA LA PROMOCION TURISTICA DEL NOROESTE, S.A. (1)	100,00	100,00	-

Denominación social	Porcentaje nominal	Porcentaje nominal territorial	Porcentaje nominal estatal
SOCIEDAD PÚBLICA DE SUELO Y EQUIPAMIENTOS EMPRESARIALES DE LA REGIÓN DE MURCIA	100,00	100,00	-
TELEVISIÓN AUTONÓMICA DE MURCIA, S.A.	100,00	100,00	-
COMUNIDAD FORAL DE NAVARRA			
AGENCIA NAVARRA DE INNOVACION Y TECNOLOGIA, S.A.	100,00	100,00	-
AGENCIA NAVARRA DEL TRANSPORTE Y LA LOGÍSTICA S.A.	100,00	100,00	-
BALUARTE PALACIO DE CONGRESOS Y AUDITORIO DE NAVARRA, S.A.	100,00	100,00	-
CENTRO NAVARRO DE AUTOAPRENDIZAJE DE IDIOMAS, S.A.	100,00	100,00	-
CIUDAD AGROALIMENTARIA DE TUDELA S.L.	100,00	100,00	-
ECHAURI FORESTAL, S.L.	100,00	100,00	-
FONDO JÓVENES EMPRESARIOS NAVARROOS, S.A.U.	100,00	100,00	-
GESTION AMBIENTAL-VIVEROS Y REPOBLACIONES DE NAVARRA, S.A.	100,00	100,00	-
GESTION DE DEUDAS, S.A.	100,00	100,00	-
INSTITUTO DE CALIDAD AGROALIMENTARIA DE NAVARRA, S.A.	100,00	100,00	-
INSTITUTO LACTOLOGICO DE LECUMBERRI, S.A.	100,00	100,00	-
INSTITUTO TECNICO Y DE GESTION AGRICOLA, S.A.	100,00	100,00	-
INSTITUTO TECNICO Y DE GESTION GANADERO, S.A.	100,00	100,00	-
NAVARRA DE FINANCIACION Y CONTROL, S.A.	100,00	100,00	-
NAVARRA DE GESTIÓN PARA LA ADMINISTRACIÓN, S.A.	100,00	100,00	-
NAVARRA DE INFRAESTRUCTURAS LOCALES, S.A.	100,00	100,00	-
NAVARRA DE MEDIOAMBIENTE INDUSTRIAL, S.A.	100,00	100,00	-
NAVARRA DE SERVICIOS, S.A.	100,00	100,00	-
NAVARRA DE SUELO RESIDENCIAL, S.A.	100,00	100,00	-
NAVARRA DE VERIFICACIONES LEGALES, S.A.	100,00	100,00	-
OBRAS PUBLICAS Y TELECOMUNICACIONES DE NAVARRA, S.A.	100,00	100,00	-
PLANETARIO DE PAMPLONA, S.A.	100,00	100,00	-
POTASAS DE SUBIZA, S.A.	100,00	100,00	-
PRODUCCIÓN INFORMÁTICA DE NAVARRA, S.L.	100,00	100,00	-
RIEGOS DE NAVARRA, S.A.	100,00	100,00	-
RIEGOS DEL CANAL DE NAVARRA, S.A.	100,00	100,00	-
SALINAS DE NAVARRA, S.L.U.	100,00	100,00	-

Denominación social	Porcentaje nominal	Porcentaje nominal territorial	Porcentaje nominal estatal
SOCIEDAD DE PROMOCIÓN DE INVERSIONES E INFRAESTRUCTURAS DE NAVARRA,S.A.	100,00	100,00	-
TECAL TANGER, S.A.R.L.	100,00	100,00	-
TRABAJOS CATASTRALES, S.A.	100,00	100,00	-
TUCKLAND FOOTWEAR, S.L.	100,00	100,00	-
VIVIENDAS DE NAVARRA, S.A.	100,00	100,00	-
COMUNIDAD DE LA RIOJA			
ADER INFRAESTRUCTURAS INDUSTRIALES	100,00	100,00	-
AGENCIA DE DESARROLLO ECONOMICO DE LA RIOJA	100,00	100,00	-
AGENCIA DEL CONOCIMIENTO Y LA TECNOLOGÍA	100,00	100,00	-
CONSEJO DE LA JUVENTUD DE LA RIOJA	100,00	100,00	-
CONSEJO ECONOMICO Y SOCIAL DE LA RIOJA	100,00	100,00	-
ENTIDAD DE CONTROL, CERTIFICACIÓN Y SERVICIOS AGROALIMENTARIOS, S.A.	100,00	100,00	-
INSTITUTO DE LA VIVIENDA DE LA RIOJA, S.A. (1)	100,00	100,00	-
LA RIOJA TURISMO, S.A.	100,00	100,00	-
LOGROÑO INTEGRACIÓN DEL FERROCARRIL 2002, S.A. (3)	100,00	50,00	50,00
PRORIOJA, S.A.	100,00	100,00	-
VALDEZCARAY, S.A. (1)	100,00	100,00	-
GENERALITAT VALENCIANA			
ACADEMIA VALENCIANA DE LA LENGUA	100,00	100,00	-
AEROPUERTO DE CASTELLÓN, S.L. (1)	100,00	100,00	-
AGÈNCIA VALENCIANA D' AVALUACIÓ I PROSPECTIVA	100,00	100,00	-
AGENCIA VALENCIANA DE LA ENERGIA	100,00	100,00	-
AGENCIA VALENCIANA DE PRESTACIONES SOCIALES, S.A.	100,00	100,00	-
AGENCIA VALENCIANA DE SEGURIDAD ALIMENTARIA	100,00	100,00	-
AGENCIA VALENCIANA DEL TURISMO	100,00	100,00	-
ALTA VELOCIDAD ALICANTE- NODO DE TRANSPORTES, S.A.(3)	100,00	50,00	50,00
CABANYAL 2010, S.A. (1)	100,00	100,00	-
CENTRO DE OCIO MUNDO ILUSIÓN, S.L.U	100,00	100,00	-
CENTRO SUPERIOR INVESTIGACIÓN EN SALUD PÚBLICA	100,00	100,00	-
CIRCUITO DEL MOTOR Y PROMOCION DEPORTIVA, S.A.	100,00	100,00	-

Denominación social	Porcentaje nominal	Porcentaje nominal territorial	Porcentaje nominal estatal
CIUDAD DE LA LUZ, S.A.	100,00	100,00	-
CIUDAD DE LAS ARTES Y LAS CIENCIAS, S.A.	100,00	100,00	-
COMITE ECONOMICO Y SOCIAL DE LA COMUNIDAD VALENCIANA	100,00	100,00	-
COMUNITAT VALENCIANA D'INVERSIONS S.A.	100,00	100,00	-
CONSELL VALENCIA DE L'ESPORT	100,00	100,00	-
CONSTRUCCIONES E INFRAESTRUCTURAS EDUCATIVAS DE LA GENERALITAT VALENCIANA, S.A.	100,00	100,00	-
ENT. RESIDUOS COMUNIDAD VALENCIANA	100,00	100,00	-
ENTE GESTOR DE LA RED DE TRANSPORTE Y DE PUERTOS DE LA GENERALITAT VALENCIANA	100,00	100,00	-
ENTE PRESTADOR DE SERVICIOS DE CERTIFICACIÓN ELECTRÓNICA	100,00	100,00	-
ENTE PUBLICO RADIO TELEVISION VALENCIANA	100,00	100,00	-
ENTIDAD PÚBLICA DE SANEAMIENTO DE AGUAS RESIDUALES	100,00	100,00	-
ENTIDAD PÚBLICA DE TRANSPORTE METROPOLITANO DE VALENCIA	100,00	100,00	-
FERROCARRILES DE LA GENERALITAT VALENCIANA	100,00	100,00	-
INSTITUTO DE LA PEQUEÑA Y MEDIANA INDUSTRIA VALENCIANA	100,00	100,00	-
INSTITUTO PARA LA ACREDITACIÓN Y EVALUACIÓN DE LAS PRÁCTICAS SANITARIAS, S.A.U.	100,00	100,00	-
INSTITUTO VALENCIANO DE ARTE MODERNO CENTRE JULIO GONZALEZ	100,00	100,00	-
INSTITUTO VALENCIANO DE ATENCION A LOS DISCAPACITADOS	100,00	100,00	-
INSTITUTO VALENCIANO DE CONSERVACION Y RESTAURACION DE BIENES CULTURALES	100,00	100,00	-
INSTITUTO VALENCIANO DE FINANZAS	100,00	100,00	-
INSTITUTO VALENCIANO DE LA MUSICA	100,00	100,00	-
INSTITUTO VALENCIANO DE LA VIVIENDA, S.A.	100,00	100,00	-
INSTITUTO VALENCIANO DEL AUDIOVISUAL "RICARDO MUÑOZ SUAY"	100,00	100,00	-
IVEX USA INC.	100,00	100,00	-
PARC CASTELLÓ-EL SERRALLO S.L.	100,00	100,00	-
PARQUE EMPRESARIAL DE SAGUNTO, S.L. (2)	100,00	50,00	50,00
PROYECTO CULTURAL DE CASTELLON, S.A.	100,00	100,00	-
RADIO AUTONOMIA VALENCIANA, S.A.	100,00	100,00	-
RECICLATGE DE RESIDUS LA MARINA ALTA, S.A. (1)	100,00	100,00	-
RESIDUOS INDUSTRIALES DE LA MADERA Y AFINES, S.A.	100,00	100,00	-
SEGURIDAD Y PROMOCION INDUSTRIAL VALENCIANA, S.A.	100,00	100,00	-

Denominación social	Porcentaje nominal	Porcentaje nominal territorial	Porcentaje nominal estatal
SOCIEDAD DE GESTIÓN DEL PALACIO DE LAS ARTES DE VALENCIA, S.L. (EN LIQUIDACIÓN)	100,00	100,00	-
SOCIEDAD GESTORA PARA LA IMAGEN ESTRATÉGICA Y PROMOCIONAL DE LA COMUNIDAD VALENCIANA, S.A.U.	100,00	100,00	-
SOCIEDAD PROYECTOS TEMÁTICOS DE LA COMUNIDAD VALENCIANA, S.A.	100,00	100,00	-
TEATRES DE LA GENERALITAT VALENCIANA	100,00	100,00	-
TELEVISION AUTONOMICA VALENCIANA, S.A.	100,00	100,00	-
VAERSA, VALENCIANA DE APROVECHAMIENTO ENERGETICO DE RESIDUOS, S.A.	100,00	100,00	-
VALENCIA PARQUE CENTRAL ALTA VELOCIDAD 2003, S.A. (3)	100,00	50,00	50,00
COMUNIDAD AUTÓNOMA DE EUSKADI			
ABANTO-ZIERBENAKO INDUSTRIALDEA, S.A. (1)	100,00	100,00	-
AGENCIA DE EVALUACION DE LA CALIDAD DEL SISTEMA UNIVERSITARIO VASCO	100,00	100,00	-
AGENCIA VASCA DE PROTECCIÓN DE DATOS	100,00	100,00	-
AGENCIA VASCA DEL AGUA	100,00	100,00	-
AIARA ARANEKO INDUSTRIALDEA, S.A. (1)	100,00	100,00	-
ARRATIAGO INDUSTRIALDEA, S.A. (1)	100,00	100,00	-
BASQUETOIR,S.A. AGENCIA VASCA DE TURISMO,S.A.	100,00	100,00	-
BERROETA ALDAMAR, S.L. (1)	100,00	100,00	-
BILBAO RIA 2000, S.A. (3)	100,00	50,00	50,00
BIOARTIGAS, S.A. (1)	100,00	100,00	-
BIOGARBIKER, S.A. (1)	100,00	100,00	-
BIOSANMARKOS, S.A. (1)	100,00	100,00	-
BIOSASIETA, S.A. (1)	100,00	100,00	-
BURTZENA EMPRESA PARKEA, S.A. (1)	100,00	100,00	-
CENTRAL HIDROELECTRICA DE RENTERIA, S.A. (1)	100,00	100,00	-
CENTRAL HIDROELECTRICA DE SOLOGOEN, S.A. (1)	100,00	100,00	-
CENTRAL HIDROELÉCTRICA SAN PEDRO DE ARAIA,S.A. (1)	100,00	100,00	-
CENTRO DE DESARROLLO EMPRESARIAL MARGEN IZQUIERDA, S.A.(1)	100,00	100,00	-
CENTRO DE EMPRESAS DE ZAMUDIO, S.A.	100,00	100,00	-
CENTRO DE EMPRESAS E INNOVACION DE ALAVA, S.A. (1)	100,00	100,00	-
CENTRO INTERNACIONAL DE CULTURA CONTEMPORANEA,S.A (1)	100,00	100,00	-
CENTRO PARA EL AHORRO Y DESARROLLO ENERGETICO Y MINERO, S.A.	100,00	100,00	-

Denominación social	Porcentaje nominal	Porcentaje nominal territorial	Porcentaje nominal estatal
DEBA BEHEKO INDUSTRIALDEA, S.A. (1)	100,00	100,00	-
DEBA GOIENeko INDUSTRIALDEA, S.A. (1)	100,00	100,00	-
EGAILAN, S.A.	100,00	100,00	-
EITBNET, S.A.	100,00	100,00	-
ELORRIOKO INDUSTRIALDEA, S.A. (1)	100,00	100,00	-
ENTE VASCO DE LA ENERGIA	100,00	100,00	-
EUSKADIKO KIROL PORTUA, S.A.	100,00	100,00	-
EUSKOTREN PARTICIPACIONES,S.A.	100,00	100,00	-
FERROCARRILES VASCOS, S.A.	100,00	100,00	-
FESTIVAL INTERNACIONAL DE CINE DE SAN SEBASTIAN, S.A. (3)	100,00	75,00	25,00
GOHERRIBEHEKO INDUSTRIALDEA,S.A. (1)	100,00	100,00	-
HERNANIKO INDUSTRIALDEA, S.A. (1)	100,00	100,00	-
HIDROELECTRICA HARANA-KONTRASTA,S.A. (1)	100,00	100,00	-
IBAR-ZAHARRA, S.A. (3)	100,00	50,00	50,00
INMOBILIARIA MUSEO DE ARTE MODERNO Y CONTEMPORANEO DE BILBAO, S.L. (1)	100,00	100,00	-
IRUNGO INDUSTRIALDEA, S.A. (1)	100,00	100,00	-
ITELAZPI, S.A.	100,00	100,00	-
JAIZKIBIA,S.A. (3)	100,00	75,00	25,00
LANBARREN PARKE LOGISTIKOA, S.A. (1)	100,00	100,00	-
LAUTADAKO INDUSTRIALDEA, S.A. (1)	100,00	100,00	-
MALLABIako INDUSTRIALDEA, S.A. (1)	100,00	100,00	-
MENDIKOI NEKAZARITZA GARAPENERAKO INSTITUTUA, S.A.	100,00	100,00	-
NEIKER-INSTITUTO VASCO DE INVESTIGACIÓN Y DESARROLLO AGRARIO, S.A..	100,00	100,00	-
OARSOALDEKO INDUSTRIALDEA, S.A. (1)	100,00	100,00	-
OKAMIKAKO INDUSTRIALDEA, S.A. (1)	100,00	100,00	-
ORDUÑAKO INDUSTRIALDEA, S.A. (1)	100,00	100,00	-
ORQUESTA DE EUSKADI, S.A.	100,00	100,00	-
OSATEK, S.A.	100,00	100,00	-
PARQUE TECNOLOGICO DE ALAVA, S.A. (1)	100,00	100,00	-
PARQUE TECNOLOGICO-TEKNOLOGI ELKARTEGIA, S.A. (1)	100,00	100,00	-

Denominación social	Porcentaje nominal	Porcentaje nominal territorial	Porcentaje nominal estatal
QUINCENA MUSICAL DE SAN SEBASTIAN, S.A. (1)	100,00	100,00	-
RADIO TELEVISION VASCA	100,00	100,00	-
RADIO VITORIA, S.A.	100,00	100,00	-
RADIODIFUSION VASCA, S.A.	100,00	100,00	-
RED FERROVIARIA VASCA-EUSKAL TRENDIBE SAREA	100,00	100,00	-
SEED GUIPUZCOA S.C.R. DE RÉGIMEN SIMPLIFICADO (1)	100,00	100,00	-
SERVICIO VASCO DE SALUD	100,00	100,00	-
SESTAO BERRI 2010, S.A. (1)	100,00	100,00	-
SOCIEDAD DE APROVECHAMIENTO ENERGETICO BIOGARDELEGUI, S.A. (1)	100,00	100,00	-
SOCIEDAD DE CAPITAL DESARROLLO DE EUSKADI, S.A. (1)	100,00	100,00	-
SOCIEDAD DE HIDROCARBUROS DE EUSKADI, S.A.	100,00	100,00	-
SOCIEDAD INFORMATICA DEL GOBIERNO VASCO, S.A.	100,00	100,00	-
SOCIEDAD PARA LA GESTION DE CENTRALES HIDROELECTRICAS MUNICIPALES, S.A.	100,00	100,00	-
SOCIEDAD PUBLICA DE GESTION AMBIENTAL I.H.O.B.E., S.A.	100,00	100,00	-
SOCIEDAD PÚBLICA DE GESTIÓN DE VIVIENDAS EN ALQUILER	100,00	100,00	-
SPRILUR, S.A.	100,00	100,00	-
TELEVISION VASCA, S.A.	100,00	100,00	-
TENEDORA MUSEO DE ARTE MODERNO Y CONTEMPORÁNEO DE BILBAO, S.L.(1)	100,00	100,00	-
TOLOSALDEKO APATTAERREKA INDUSTRIA LURRA, S.A. (1)	100,00	100,00	-
UDAL SAREAK S.A. (11)	100,00	100,00	-
URDULIZKO INDUSTRIALDEA, S.A. (1)	100,00	100,00	-
UROLA ERDIKO INDUSTRIALDEA, S.A. (1)	100,00	100,00	-
UROLA GARAIKO INDUSTRIALDEA, S.A. (1)	100,00	100,00	-
ZARAUZKO INDUSTRIALDEA, S.A. (1)	100,00	100,00	-
ZAZPITURRI, S.A. (1)	100,00	100,00	-
ZIURTAPEN ETA ZERBITZU EMPRESA, IZENPE, S.A. (1)	100,00	100,00	-
ZUATZU PARQUE EMPRESARIAL, S.A. (1)	100,00	100,00	-
ZUMAIAKO KIROL PORTUA, S.A. (1)	100,00	100,00	-
CIUDAD AUTÓNOMA DE CEUTA			
AGUAS DE CEUTA EMPRESA MUNICIPAL, S.A.	100,00	100,00	-

Denominación social	Porcentaje nominal	Porcentaje nominal territorial	Porcentaje nominal estatal
APARCAMIENTOS MUNICIPALES Y GESTIÓN VIAL, S.A.	100,00	100,00	-
EMPRESA MUNICIPAL DE LA VIVIENDA DE CEUTA, S.A	100,00	100,00	-
HELICEUTA S.A.	100,00	100,00	-
OBIMACE, S.L.U.	100,00	100,00	-
OBRAS INFRAESTRUCTURAS Y MEDIO AMBIENTE, S.A.	100,00	100,00	-
PARQUE MARITIMO DEL MEDITERRANEO, S.A.	100,00	100,00	-
PUERTA DE AFRICA, S.A.	100,00	100,00	-
RADIO TELEVISION DE CEUTA, S.A.	100,00	100,00	-
SERVICIOS TURISTICOS CEUTA, S.L.	100,00	100,00	-
SOCIEDAD PARA EL FOMENTO Y PROMOCION SOCIOECONOMICA DE CEUTA, S.A.	100,00	100,00	-
CIUDAD AUTÓNOMA DE MELILLA			
EMPRESA MUNICIPAL DE LA VIVIENDA Y EL SUELO DE MELILLA, S.A.	100,00	100,00	-
INFORMACION MUNICIPAL, S.A.	100,00	100,00	-
PROYECTO MELILLA, S.A.	100,00	100,00	-
RESIDUOS DE MELILLA, S.A. (2)	100,00	50,00	50,00
VARIAS COMUNIDADES AUTONOMAS			
AGENCIA DE ACREDITACIÓN FGUPM UPC DE PROYECTOS DE INVESTIGACIÓN, DESARROLLO E INNOVACIÓN TECNOLÓGICA, S.L.	100,00	100,00	-
AGRUPACIÓN DE INTERÉS ECONÓMICO SIGMA GESTIÓN UNIVERSITARIA, A.I.E. (1)	100,00	100,00	-
Participación nominal < 100% y ≥ 90%			
JUNTA DE ANDALUCÍA			
CETURSA SIERRA NEVADA, S.A. (1)	99,20	99,20	-
ESTADIO OLIMPICO DE SEVILLA, S.A. (3)	98,75	68,24	30,51
MÁLAGA PORT, AIE (11)	94,50	94,50	-
SANTANA MOTOR, S.A.	99,98	99,98	-
ZAL BAHÍA DE ALGECIRAS S.A. (3)	99,82	98,27	1,55
DIPUTACIÓN GENERAL DE ARAGÓN			
AERONAUTICA DE LOS PIRINEOS, S.A.	99,20	99,20	-
CENTRO EUROPEO DE EMPRESAS E INNOVACION DE ARAGON, S.A. (3)	98,84	84,41	14,43
PRINCIPADO DE ASTURIAS			
SOCIEDAD INMOBILIARIA DEL REAL SITIO COVADONGA, S.A.	99,59	99,59	-

Denominación social	Porcentaje nominal	Porcentaje nominal territorial	Porcentaje nominal estatal
COMUNIDAD DE CANARIAS			
GESTION URBANISTICA DE TENERIFE, S.A. (1)	96,11	96,11	-
DIPUTACIÓN REGIONAL DE CANTABRIA			
SUELO INDUSTRIAL DE CANTABRIA, S.L.	96,42	96,42	-
JUNTA DE CASTILLA Y LEÓN			
SOCIEDAD DE GESTION URBANISTICA DE CASTILLA-LEON, S.A. (1)	96,88	96,88	-
GENERALITAT DE CATALUÑA			
AGRUPACION INSTITUTO CARTOGRAFICO	90,00	90,00	-
COMERCIAL LA FORJA, S.A.	97,89	97,89	-
ENS PER AL CESSAMENT AGRARI, S.L. (1)	90,00	90,00	-
PARC TECNOLOGIC DEL VALLES, S.A. (11)	99,45	99,45	-
PROMOTORA D'EXPORTACIONS CATALANES, S.A.	99,75	99,75	-
SERVEIS DE TURISME I HOSTELERIA CAMPUS, S.A. (1)	93,12	93,12	-
SOCIEDAD CATALANA DE INVERSIÓN EN EMPRESAS DE BASE TECNOLÓGICA, S.A.	99,16	99,16	-
JUNTA DE EXTREMADURA			
SOCIEDAD DE FOMENTO INDUSTRIAL DE EXTREMADURA, S.A. (1)	97,01	97,01	-
XUNTA DE GALICIA			
CENTRO EUROPEO DE EMPRESAS E INNOVACION DE GALICIA, S.A. (1)	95,34	95,34	-
CURSOS INTERNACIONALES UNIVERSIDAD SANTIAGO DE COMPOSTELA, S.A. (1)	90,00	90,00	-
COMUNIDAD DE MADRID			
AAA VENEZUELA, S.A.	99,00	99,00	-
EDITORIAL COMPLUTENSE,S.A.	99,00	99,00	-
INTERAMERICANA DE AGUAS DE MÉXICO, S.A.	99,00	99,00	-
RECAUDOS Y TRIBUTOS, S.A.	93,61	93,61	-
REGIÓN DE MURCIA			
INDUSTRIAL ALHAMA, S.A. (1)	98,12	98,12	-
COMUNIDAD FORAL DE NAVARRA			
CENTRO EUROPEO DE EMPRESAS E INNOVACION DE NAVARRA, S.A.	95,91	95,91	-
CIRCUITO LOS ARCOS, S.L.	95,00	95,00	-
CIUDAD DEL TRANSPORTE DE PAMPLONA, S.A.	99,13	99,13	-

Denominación social	Porcentaje nominal	Porcentaje nominal territorial	Porcentaje nominal estatal
SOCIEDAD DE DESARROLLO DE NAVARRA, S.A.	97,56	97,56	-
TERRITORIO RONCALIA, S.L.	99,00	99,00	-
GENERALITAT VALENCIANA			
INSTITUTO VALENCIANO DE LA EXPORTACION, S.A.	95,20	95,20	-
COMUNIDAD AUTÓNOMA DE EUSKADI			
BILBAO EXHIBITION CENTRE, S.A (1)	96,91	96,91	-
NEKAZAL IKERKETA ETA TEKNOLOGIA, S.A. (1)	92,45	92,45	-
SOCIEDAD PARA LA PROMOCION Y RECONVERSION INDUSTRIAL, S.A.	98,56	98,56	-
VITORIA INTEGRATED AIR SERVICES, S.A. (11)	94,00	94,00	-
VARIAS COMUNIDADES AUTONOMAS			
OFICINA DE COOPERACIÓN UNIVERSITARIA, S.A. (1)	92,65	92,65	-
Participación nominal < 90% y ≥ 70%			
JUNTA DE ANDALUCÍA			
1908 PUERTO DE MOTRIL A.I.E. (3)	80,00	60,00	20,00
APARTAHOTEL TREVENQUE, S.A. (11)	84,91	84,91	-
BIC-EURONOVA, S.A. (1)	80,00	80,00	-
CARTUJA 93, S.A. (3)	82,70	66,20	16,50
CEDER, PARQUE NATURAL LOS ALCORNOCALES, S.A. (1)	77,52	77,52	-
CETECOM CHILE, S.A.	80,00	80,00	-
EXTENDA-AGENCIA ANDALUZA DE PROMOCIÓN EXTERIOR, S.A.	87,72	87,72	-
PARQUE CIENTIFICO-TECNOLOGICO DEL ACEITE Y DEL OLIVAR, S.A. (1)	88,93	88,93	-
PARQUE TECNOLOGICO DE ANDALUCIA, S.A. (1)	85,10	85,10	-
SOCIEDAD PROMOTORA DEL PLAN ESPECIAL DEL PUERTO DE MÁLAGA (3)	70,02	24,98	45,04
DIPUTACIÓN GENERAL DE ARAGÓN			
PARQUE TECNOLÓGICO WALQA, S.A. (1)	78,50	78,50	-
PLATEA GESTIÓN, S.A. (3)	82,00	57,00	25,00
PRINCIPADO DE ASTURIAS			
DESARROLLO INTEGRAL DE TARAMUNDI, S.A. (1)	87,64	87,64	-
INVERASTURIAS I, F.I. CAPITAL-RIESGO (3)	70,00	40,00	30,00
COMUNIDAD AUTÓNOMA DE BALEARES			

Denominación social	Porcentaje nominal	Porcentaje nominal territorial	Porcentaje nominal estatal
CARN ILLA, S.A. (1)	83,19	83,19	-
GESTION URBANISTICA DE BALEARES, S.A. (3)	79,96	74,63	5,33
COMUNIDAD DE CANARIAS			
COMUNIDAD DE AGUAS "POZO LA QUINTA" (11)	82,19	82,19	-
SOCIEDAD DE AVALES DE CANARIAS, S.G.R. (1)	72,42	72,42	-
DIPUTACIÓN REGIONAL DE CANTABRIA			
EUROGENETICA DEL ECUADOR, S.A. (11)	87,00	87,00	-
JUNTA DE COMUNIDADES DE CASTILLA-LA MANCHA			
FONDO CLM INVERSIÓN EMPRESARIAL EN CASTILLA LA MANCHA, F.C.R. (2)	80,80	40,40	40,40
SOCIEDAD PARA EL DESARROLLO INDUSTRIAL DE CASTILLA-LA MANCHA (3)	84,24	82,65	1,59
TOLETUM VISIGODO (1)	80,00	80,00	-
JUNTA DE CASTILLA Y LEÓN			
CENTROS EUROPEOS DE EMPRESAS E INNOVACION DE CASTILLA Y LEON S.A. (3)	76,20	69,26	6,94
GENERALITAT DE CATALUÑA			
CONSORCIO HOSPITALARI DE CATALUNYA, S.A. (11)	85,71	85,71	-
ECOPARC DE RESIDUS INDUSTRIALS, S.A. (antes PLANTA D'INCINERACIÓ DE RESIDUS ESPECIALS, S.A.)	70,80	70,80	-
FIRA 2000, S.A. (1)	74,30	74,30	-
PARC EOLIC BAIX EBRE, S.A. (3)	74,66	49,33	25,33
XUNTA DE GALICIA			
CIDADE UNIVERSITARIA DE VIGO, S.A. (3)	85,07	60,00	25,07
GENÉTICA FONTAO, S.A.	80,00	80,00	-
XESGALICIA, SOCIEDAD GESTORA DE ENTIDADES DE CAPITAL RIESGO, S.A.	70,00	70,00	-
COMUNIDAD DE MADRID			
AMAGUA, CEM	70,00	70,00	-
GESTIÓN INTEGRAL SE SUMINISTROS LTDA.	82,15	82,15	-
INTERAMERICANA DE AGUAS Y DE SERVICIOS, S.A.	81,24	81,24	-
PROMOMADRID, DESARROLLO INTERNACIONAL DE MADRID, S.A.	86,95	86,95	-
SOCIEDAD DE ACUEDUCTO, ALCANTARILLADO Y ASEO DE BARRANQUILLA, S.A.	83,31	83,31	-
SOCIEDAD PÚBLICA TURISMO MADRID S.A. (1)	85,32	85,32	-
TRIPLE A ATLÁNTICO	82,98	82,98	-

Denominación social	Porcentaje nominal	Porcentaje nominal territorial	Porcentaje nominal estatal
REGIÓN DE MURCIA			
CENTRO INTEGRADO DE TRANSPORTE (1)	78,44	78,44	-
SOCIEDAD DE PROMOCION Y EQUIPAMIENTO DEL SUELO DE LORCA, S.A. (3)	88,80	48,36	40,44
COMUNIDAD FORAL DE NAVARRA			
NATURAL CLIMATE SYSTEMS, S.A. (2)	76,00	66,00	10,00
NAVARRA DE SUELO INDUSTRIAL, S.A.	76,19	76,19	-
OFICINA DE CONGRESOS DE PAMPLONA CONVENTION BUREAU, S.A. (1)	70,00	70,00	-
SAL DOMESTICA, S.A.	76,00	76,00	-
COMUNIDAD AUTÓNOMA DE EUSKADI			
BILBAO EXHIBITION CENTE SOLAR A.I.E. (11)	75,00	75,00	-
BUSTURIALDEKO INDUSTRIALDEA, S.A. (1)	86,90	86,90	-
CENTRO PARA EL DESARROLLO EMPRESARIAL E INDUSTRIAL DE LA COMARCA DE BUSTURIALDEA, S.A. (1)	85,31	85,31	-
EZTEN-FONDO CAPITAL RIESGO (F.C.R.)	84,80	84,80	-
GESTION DE CAPITAL RIESGO DEL PAIS VASCO, S.A.	70,00	70,00	-
ORTZIBIA, S.L. (1)	85,00	85,00	-
PARQUE TECNOLOGICO DE SAN SEBASTIAN, S.A. (1)	89,67	89,67	-
SOCIEDAD PARA LA PROMOCIÓN DEL AEROPUERTO DE BILBAO,S.A (1)	70,00	70,00	-
VIA, PROMOCION DEL AEROPUERTO DE VITORIA S.A. (1)	75,00	75,00	-
CIUDAD AUTÓNOMA DE CEUTA			
ACUICULTURA DE CEUTA, S.A.	84,44	84,44	-
Participación nominal < 70% y ≥ 60%			
JUNTA DE ANDALUCÍA			
CEDER SIERRA DE CADIZ, S.A (1)	69,38	69,38	-
INGENIERÍA Y CALIDAD DEL SUR, A.I.E.	60,00	60,00	-
INICIATIVAS DEL NORESTE DE GRANADA, S.A. (1)	64,10	64,10	-
UNIÓN ANDALUZA DE AVALES, S.G.R. (1)	62,37	62,37	-
DIPUTACIÓN GENERAL DE ARAGÓN			
ARAGONESA DE GESTIÓN DE RESIDUOS, S.A.	60,00	60,00	-
AVALIA ARAGON, SOCIEDAD DE GARANTÍA RECÍPROCA (1)	62,53	62,53	-
PARQUE TECNOLÓGICO DEL MOTOR DE ARAGON, S.A. (11)	62,62	62,62	-

Denominación social	Porcentaje nominal	Porcentaje nominal territorial	Porcentaje nominal estatal
PLATAFORMA LOGISTICA DE ZARAGOZA PLAZA, S.A. (1)	63,64	63,64	-
PLAZA SERVICIOS AÉREOS, S.A. (11)	67,96	67,96	-
SOCIEDAD PARA LA PROMOCIÓN Y DESARROLLO EMPRESARIAL DE TERUEL, S.A. (2)	66,67	33,34	33,33
PRINCIPADO DE ASTURIAS			
LA CUCHILLERÍA DE TARAMUNDI, S.A. (1)	66,65	66,65	-
NUEVA RULA DE AVILES S.A. (2)	65,28	31,51	33,77
SEDES, S.A.	60,00	60,00	-
SOCIEDAD REGIONAL DE PROMOCION DEL PRINCIPADO DE ASTURIAS, S.A.	68,36	68,36	-
COMUNIDAD DE CANARIAS			
PARQUES EOLICOS GAVIOTA, S.A. (3)	62,70	34,70	28,00
SOCIEDAD PARA EL DESARROLLO ECONOMICO DE CANARIAS, S.A.	69,29	69,29	-
DIPUTACIÓN REGIONAL DE CANTABRIA			
SERVICIOS DE EMERGENCIAS DE CANTABRIA, S.A. (SEMCA)	60,80	60,80	-
GENERALITAT DE CATALUÑA			
AUTOMETRO S.A.	60,00	60,00	-
XUNTA DE GALICIA			
EMPRENDE, FONDO DE CAPITAL RIESGO	67,02	67,02	-
ESTACIÓN DE INVIERNO DE MANZANEDA, S.A. (1)	62,40	62,40	-
PARQUE TECNOLÓGICO DE GALICIA, S.A. (1)	63,00	63,00	-
SOCIEDAD DE IMAGEN Y PROMOCION TURISTICA DE GALICIA, S.A. (1)	68,50	68,50	-
SODIGA GALICIA, SOCIEDAD DE CAPITAL RIESGO, S.A.	69,22	69,22	-
COMUNIDAD DE MADRID			
AAA DOMINICANA	65,00	65,00	-
CENTRO DE TRANSPORTES DE COSLADA, S.A. (1)	61,00	61,00	-
MEXAQUA	69,30	69,30	-
COMUNIDAD AUTÓNOMA DE EUSKADI			
VIVIENDA Y SUELO DE EUSKADI, S.A.	67,00	67,00	-
Participación nominal < 60% y ≥ 50%			
JUNTA DE ANDALUCÍA			
AT4 WIRELESS (ANTES CENTRO DE TECNOLOGIA DE LAS COMUNICACIONES, S.A.)	53,92	53,92	-

Denominación social	Porcentaje nominal	Porcentaje nominal territorial	Porcentaje nominal estatal
INICIATIVAS LEADER COMARCA LOS VELEZ, S.A. (1)	55,55	55,55	-
SOCIEDAD DE FOMENTO DE INVERSIONES DE HUELVA, S.C.R., S.A. (1)	56,29	56,29	-
SURAVAL, S.G.R. (1)	53,24	53,24	-
DIPUTACIÓN GENERAL DE ARAGÓN			
ESTACION ADUANERA DE ZARAGOZA Y SERVICIOS COMPLEMENTARIOS, S.A. (1)	52,09	52,09	-
FERIA DE ZARAGOZA (1)	55,00	55,00	-
NIEVE DE ARAGON, S.A. (1)	53,50	53,50	-
PARQUE TEMÁTICO DE LOS PIRINEOS, S.A. (1)	50,16	50,16	-
SOCIEDAD PARA EL DESARROLLO INDUSTRIAL DE ARAGÓN, S.A.	57,00	57,00	-
PRINCIPADO DE ASTURIAS			
LONJA GIJON-MUSEL, S.A. (2)	54,92	8,65	46,27
SOCIEDAD DE PROMOCIÓN EXTERIOR PRINCIPADO DE ASTURIAS, S.A.	55,00	55,00	-
SOCIEDAD MIXTA ASTURIANA DEL TRANSPORTE, S.A. (1)	52,00	52,00	-
SOCIEDAD MIXTA DE GESTION Y PROMOCION DEL SUELO, S.A. (1)	57,76	57,76	-
COMUNIDAD DE CANARIAS			
GESTUR CAJA-CANARIAS INVERSIONES Y DESARROLLO (11)	51,00	51,00	-
DIPUTACIÓN REGIONAL DE CANTABRIA			
ABEREKIN, S.A.(1)	58,50	58,50	-
CIUDAD DE TRANSPORTES DE SANTANDER CITRASA, S.A.	51,00	51,00	-
FUNDACIÓN PÚBLICA MARQUÉS DE VALDECILLA	54,50	54,50	-
SOCIEDAD PARA EL DESARROLLO REGIONAL DE CANTABRIA, S.A.	51,00	51,00	-
JUNTA DE CASTILLA Y LEÓN			
AGRUPACION DE PRODUCTORES DE PATATA DE CASTILLA-LEON, S.A.	51,00	51,00	-
SOCIEDAD INVESTIGACION Y EXPLOTACION MINERA DE CASTILLA Y LEON, S.A. (2)	51,00	26,00	25,00
VISIÓN I+D, S.L.	51,00	51,00	-
GENERALITAT DE CATALUÑA			
GEH GESTIÓ I PRODUCCIÓ ENERGÉTICA, HG VIC, S.L.	51,00	51,00	-
GESTIÓ, DIAGNOSTIC, SALUT S.A.	52,00	52,00	-
SOCIETAT D'ESTIBA DELS PORTS CATALANS, S.A.	51,00	51,00	-
TUNEL DEL CADI, S.A.C. (1)	53,35	53,35	-

Denominación social	Porcentaje nominal	Porcentaje nominal territorial	Porcentaje nominal estatal
XUNTA DE GALICIA			
SOCIEDAD GALLEGA DEL MEDIO AMBIENTE, S.A.	51,00	51,00	-
SOTAVENTO GALICIA, S.A. (2)	51,50	31,00	20,50
COMUNIDAD DE MADRID			
INFORESA	52,00	52,00	-
WATCO DOMINICANA, S.A.	51,00	51,00	-
REGIÓN DE MURCIA			
DESALADORA DE ESCOMBRERAS, S.A.	51,00	51,00	-
COMUNIDAD FORAL DE NAVARRA			
START UP CAPITAL NAVARRA, S.A.	54,02	54,02	-
SUAN BIOTECH F.C.R. (FONDO DE CAPITAL RIESGO)	59,95	59,95	-
GENERALITAT VALENCIANA			
CAMVIPRO 2005, S.L.	51,00	51,00	-
DEPÓSITO ADUANERO VALL D'ALBAIDA, S.A. (1)	54,10	54,10	-
NUEVAS VIVIENDAS VALENCIANAS, S.A.	51,00	51,00	-
RECICLADOS Y COMPOSTAJE PIEDRA NEGRA, S.A,	51,01	51,01	-
SOL I VIVENDES DEL MEDITERRANI S.A.	51,00	51,00	-
SOL I VIVENDES VALENCIANES, S.A.	51,00	51,00	-
COMUNIDAD AUTÓNOMA DE EUSKADI			
AGUAS DE BILBAO, S.A. (11)	51,00	51,00	-
CENTRO DE EMPRESAS E INNOVACION DE MONDRAGON, S.A. (1)	54,19	54,19	-
CIUDAD AUTÓNOMA DE CEUTA			
TELECEUTA S.A.	51,92	51,92	-
Participación nominal < 50%			
DIPUTACIÓN GENERAL DE ARAGÓN			
FOMENTO Y DESARROLLO DEL VALLE DE BENASQUE, S.A. (1)	9,45	9,45	-

(1) Entidad participada por el Sector Público Autonómico y el Sector Público Provincial y/o Municipal

(2) Entidad participada por el Sector Público Autonómico y el Sector Público Estatal

(3) Entidad participada por el Sector Público Autonómico, el Sector Público Provincial y/o Municipal y el Sector Público Estatal

(11) Entidad participada por el Sector Público Autonómico e indirectamente por otro ámbito del Sector Público

2.3.2. Distribución del grado de participación nominal pública del S.P.E. Autonómico

Participación nominal	100%	< 100% y ≥ 90%	< 90% y ≥ 70%	< 70% y ≥ 60%	< 60% y > 50%	≤ 50 %	TOTAL
JUNTA DE ANDALUCÍA	61	5	10	4	4	-	84
DIPUTACIÓN GENERAL DE ARAGÓN	36	2	2	6	5	1	52
PRINCIPADO DE ASTURIAS	34	1	2	4	4	-	45
COMUNIDAD AUTÓNOMA DE BALEARES	32	-	2	-	-	-	34
COMUNIDAD DE CANARIAS	27	1	2	2	1	-	33
DIPUTACIÓN REGIONAL DE CANTABRIA	33	1	1	1	4	-	40
JUNTA DE COMUNIDADES DE CASTILLA-LA MANCHA	21	-	3	-	-	-	24
JUNTA DE CASTILLA Y LEÓN	14	1	1	-	3	-	19
GENERALITAT DE CATALUÑA	95	7	4	1	4	-	111
JUNTA DE EXTREMADURA	29	1	-	-	-	-	30
XUNTA DE GALICIA	32	2	3	5	2	-	44
COMUNIDAD DE MADRID	57	4	7	3	2	-	73
REGIÓN DE MURCIA	25	1	2	-	1	-	29
COMUNIDAD FORAL DE NAVARRA	32	5	4	-	2	-	43
COMUNIDAD DE LA RIOJA	11	-	-	-	-	-	11
GENERALITAT VALENCIANA	49	1	-	-	6	-	56
COMUNIDAD AUTÓNOMA DE EUSKADI	80	4	9	1	2	-	96
CIUDAD AUTÓNOMA DE CEUTA	11	-	1	-	1	-	13
CIUDAD AUTÓNOMA DE MELILLA	4	-	-	-	-	-	4
VARIAS COMUNIDADES AUTONOMAS	2	1	-	-	-	-	3
Total	685	37	53	27	41	1	844

2.3.2. Distribución del grado de participación nominal pública del S.P.E. Autonómico

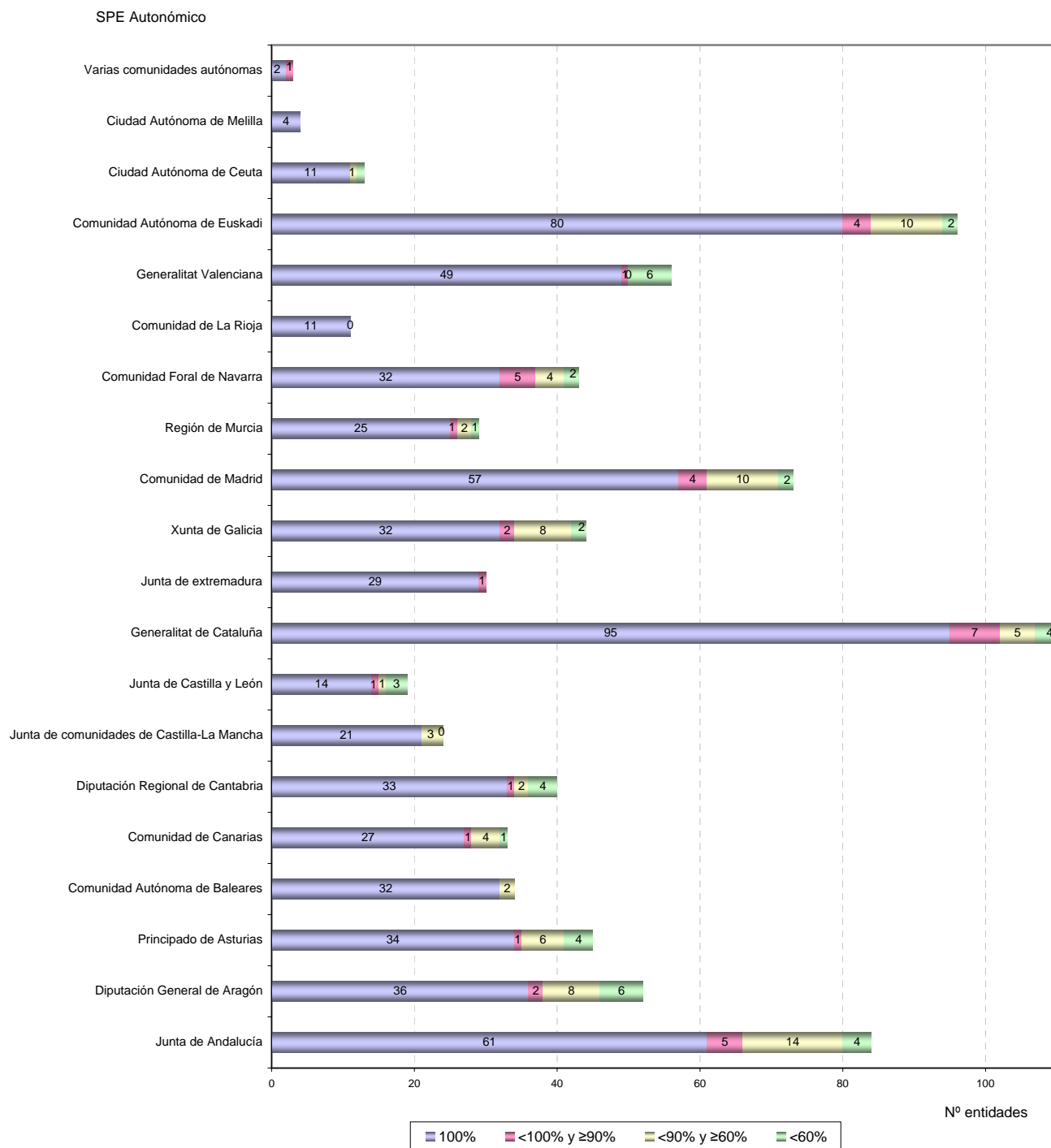

2.3.3. Distribución del S.P.E. Provincial según el grado de participación nominal

Denominación social	Porcentaje nominal	Porcentaje nominal territorial	Porcentaje nominal estatal
Participación nominal = 100%			
CABILDO INSULAR DE EL HIERRO			
EMPRESA INSULAR DE SERVICIOS EL MERIDIANO, S.A.	100,00	100,00	-
MERCAHIERRO, S.A.U.	100,00	100,00	-
CABILDO INSULAR DE GRAN CANARIA			
ASOCIACION MIXTA DE COMPENSACION DEL POLIGONO INDUSTRIAL ARINAGA (6)	100,00	69,19	30,81
CENTRO ATLANTICO DE ARTE MODERNO, S.A.	100,00	100,00	-
CLUB GRAN CANARIA DE BALONCESTO S.A.D.	100,00	100,00	-
PROMOCION DEPORTIVA INSULAR, S.A.	100,00	100,00	-
SOCIEDAD PROMOCIÓN ECONÓMICA DE GRAN CANARIA, S.A.	100,00	100,00	-
CABILDO INSULAR DE LA PALMA			
S. PROMOCION Y DESARROLLO ECONOMICO DE LA ISLA DE LA PALMA, S.A.	100,00	100,00	-
CABILDO INSULAR DE LANZAROTE			
CENTROS DE ARTE, CULTURA Y TURISMO	100,00	100,00	-
INSULAR AGUAS DE LANZAROTE, S.A. (11)	100,00	100,00	-
CABILDO INSULAR DE TENERIFE			
AUDITORIO DE TENERIFE, S.A.	100,00	100,00	-
BUENAVISTA GOLF, S.A. (4)	100,00	100,00	-
CASINO PLAYA DE LAS AMERICAS S.A.	100,00	100,00	-
CASINO SANTA CRUZ, S.A.	100,00	100,00	-
CASINO TAORO, S.A.	100,00	100,00	-
EMPRESA INSULAR DE ARTESANIA, S.A.	100,00	100,00	-
GESTIÓN INSULAR PARA EL DEPORTE, LA CULTURA Y EL OCIO, S.A.	100,00	100,00	-
INSTITUCION FERIA DE TENERIFE, S.A.	100,00	100,00	-
INSTITUTO MEDICO TENERIFEÑO, S.A. (4)	100,00	100,00	-
PARQUE CIENTIFICO Y TECNOLOGICO DE TENERIFE S.A. (11)	100,00	100,00	-
PARQUES EÓLICOS GRANADILLA, AIE (11)	100,00	100,00	-
SOCIEDAD INSULAR PROMOCION MINUSVALIDOS, S.L.	100,00	100,00	-
TELEVISIÓN DIGITAL DE TENERIFE, S.A.	100,00	100,00	-

Denominación social	Porcentaje nominal	Porcentaje nominal territorial	Porcentaje nominal estatal
TRANSPORTES INTERURBANOS DE TENERIFE, S.A.	100,00	100,00	-
COMARCA ALT URGELL			
INICIATIVES ALT URGELL, S.A.	100,00	100,00	-
COMARCA BAIX CAMP			
SERV. COMARCALS MEDIOAMBIENTALS, S.A.	100,00	100,00	-
COMARCA BAIX EBRE			
BAIX EBRE INNOVA, S.L.	100,00	100,00	-
COMARCA CAMPO DE BORJA			
S. INTEGRACIÓN LABORAL DISCAPACITADOS CAMPO DE BORJA, S.L.	100,00	100,00	-
COMARCA DE BAIX LLOBREGAT			
SOCIEDAD DE GESTIÓN COMARCAL, S.A.	100,00	100,00	-
COMARCA DEL BARCELONES			
MARINA DE BADALONA, S.A. (4)	100,00	100,00	-
REGESA APARCAMENTS, S.A.	100,00	100,00	-
SOCIEDAD URBANÍSTICA METROPOLITANA DE REHABILITACIÓN Y GESTIÓN, S.A.	100,00	100,00	-
COMARCA DEL SOLSONÈS			
FOMENT DEL SOLSONÈS, S.A.	100,00	100,00	-
COMARCA GENERAU D'ARAN			
ARAN SALUT SERV. ASISTENCIAUS INTEGRATS, S.L.	100,00	100,00	-
TRANSP. EMERGÈNCIES SANITÀRIES VAL D'ARAN	100,00	100,00	-
TURISME JUVENIL VAL D'ARAN, S.L.	100,00	100,00	-
COMARCA LOS MONEGROS			
MONEGROS SERVICIOS MEDIOAMBIENTALES, S.L.	100,00	100,00	-
CONSEJO INSULAR DE IBIZA-FORMENTERA			
FERIAS Y CONGRESOS DE IBIZA Y FORMENTERA, S.A.	100,00	100,00	-
SPOCTUR EIVISSA I FORMENTERA OCI, CULTURA, S.A.	100,00	100,00	-
CONSEJO INSULAR DE MALLORCA			
RADIO I TELEVISIÓ DE MALLORCA, S.A.	100,00	100,00	-
CONSEJO INSULAR DE MENORCA			
SERVICIO DE INFORMÁTICA LOCAL DE MENORCA (4)	100,00	100,00	-

Denominación social	Porcentaje nominal	Porcentaje nominal territorial	Porcentaje nominal estatal
CONSELL COMARCAL DE L'URGELL			
E. URGELL NET, S.A. (4)	100,00	100,00	-
DIPUTACIÓN FORAL DE ALAVA			
ALAVA AGENCIA DE DESARROLLO, S.A.	100,00	100,00	-
ALAVA AGENCIA DEL AGUA, S.A.U.	100,00	100,00	-
ARABAKO LANAK, S.A.	100,00	100,00	-
ASPARRENAKO ELKARTEGIA, S.A. (4)	100,00	100,00	-
CENTRO DE CALCULO DE ALAVA, S.A.	100,00	100,00	-
FERNANDO BUESA ARENA , S.A.U.	100,00	100,00	-
LAUDIOKO ELKARTEGIA, S.A. (4)	100,00	100,00	-
NATURGOLF, S.A. (4)	100,00	100,00	-
SOCIEDAD ANONIMA DE GESTION DEL PATRIMONIO CULTURAL EDIFICADO DE ALAVA (4)	100,00	100,00	-
VIAS DE ALAVA, S.A.	100,00	100,00	-
DIPUTACIÓN FORAL DE GUIPUZCOA			
ATALLU INDUSTRI SUSTAPENA, S.A. (4)	100,00	100,00	-
AUTORIDAD TERRITORIAL DEL TRANSPORTE DE GIPUZKOA, S.A. (4)	100,00	100,00	-
BIDEGI GIPUZKOAKO AZPIEGITERUN AGENTZIA, S.A.	100,00	100,00	-
CENTRO KURSAAL, S.A. (4)	100,00	100,00	-
ETORLUR GIPUZKOAKO LURRA S.A.	100,00	100,00	-
GIPUZKOAKO URAK, S.A. (11)	100,00	100,00	-
SOCIEDAD FORAL DE SERVICIOS INFORMÁTICOS,S.A.	100,00	100,00	-
DIPUTACIÓN FORAL DE VIZCAYA			
ABANDOIBARRA, S.A.	100,00	100,00	-
AZPIEGITURA, S.A.	100,00	100,00	-
BIZKAIKO BASALAN AKZIOZKO BALTZUA A.B., S.A	100,00	100,00	-
BIZKAIKO BERRIKUNTZA AGENTZIA, S.A.	100,00	100,00	-
BIZKAIKO BIDEAK, S.A.	100,00	100,00	-
BIZKAILUR, S.A.	100,00	100,00	-
EUSKALDUNA JAUREGIA, S.A.	100,00	100,00	-
GARBIKER, S.A.	100,00	100,00	-

Denominación social	Porcentaje nominal	Porcentaje nominal territorial	Porcentaje nominal estatal
INSTITUTO TUTELAR DE BIZKAIA	100,00	100,00	-
INTERBIAK, BIZKAIKO HEGOALDEKO AKZESIBILITATEA, S.A.	100,00	100,00	-
KIROLGINTZAN, S.A.	100,00	100,00	-
LANTIK, S.A.	100,00	100,00	-
METRO BILBAO, S.A. (11)	100,00	100,00	-
PARQUE INDUSTRIAL DE ABANTO-CIERVANA, S.A. (4)	100,00	100,00	-
SALA DE EXPOSICIONES REKALDE, S.L.	100,00	100,00	-
SOCIEDAD BILBAO URBAN CIRCUIT, S.L. (4)	100,00	100,00	-
DIPUTACIÓN PROVINCIAL DE ALBACETE			
SOCIEDAD ANONIMA DE PROMOCION Y EQUIPAMIENTO DE SUELO DE ALMANSA (7)	100,00	100,00	-
DIPUTACIÓN PROVINCIAL DE ALICANTE			
ALICANTE NATURA RED AMBIENTAL PROVINCIA ALICANTE, S.A.	100,00	100,00	-
EMPRESA PROVINCIAL DE AGUAS COSTABLANCA, S.A.	100,00	100,00	-
DIPUTACIÓN PROVINCIAL DE ALMERÍA			
E.P. VIVIENDA S.L.	100,00	100,00	-
GESTION DE AGUAS DEL LEVANTE ALMERIENSE, S.A. (4)	100,00	100,00	-
LA GRANJA DE LUBRIN, S.L.	100,00	100,00	-
DIPUTACIÓN PROVINCIAL DE AVILA			
NATURAVILA, S.A.	100,00	100,00	-
DIPUTACIÓN PROVINCIAL DE BADAJOZ			
AGROPECUARIA DE LA DIPUTACION DE BADAJOZ, S.A.	100,00	100,00	-
DIPUTACIÓN PROVINCIAL DE BARCELONA			
AGENCIA DE COMUNICACIÓ LOCAL, S.A.	100,00	100,00	-
BERGUEDÁ INICIATIVES, SOCIETAT DE DESENVOLUPAMENT, S.L. (4)	100,00	100,00	-
GESCLINIC, S.A. (11)	100,00	100,00	-
HOSPITAL CLINICO Y PROVINCIAL DE BARCELONA (6)	100,00	56,00	44,00
TRANSMISSIONS DIGITALS I COMUNICACIO S.A.	100,00	100,00	-
XARXA AUDIOVISUAL LOCAL	100,00	100,00	-
DIPUTACIÓN PROVINCIAL DE CACERES			
SOCIEDAD AGROPECUARIA PROVINCIAL, S.A.	100,00	100,00	-

Denominación social	Porcentaje nominal	Porcentaje nominal territorial	Porcentaje nominal estatal
DIPUTACIÓN PROVINCIAL DE CÁDIZ			
EMPRESA PROVINCIAL DE INFORMATICA DE CADIZ, S.A.	100,00	100,00	-
GESTIÓN INTEGRAL DEL TERRITORIO, S.A.	100,00	100,00	-
PROMOTORA GADITANA DE VIVIENDAS SOCIALES, S.A.	100,00	100,00	-
TURISMO GADITANO, S.A.	100,00	100,00	-
DIPUTACIÓN PROVINCIAL DE CIUDAD REAL			
DIARIO LANZA	100,00	100,00	-
RESIDUOS SOLIDOS URBANOS DE CASTILLA LA MANCHA S.A. (11)	100,00	100,00	-
DIPUTACIÓN PROVINCIAL DE CORDOBA			
CORPORACIÓN INDUSTRIAL CÓRDOBA SURESTE, S.A. (4)	100,00	100,00	-
EMPRESA PROVINCIAL DE AGUAS DE CORDOBA, S.A.	100,00	100,00	-
EMPRESA PROVINCIAL DE RECAUDACION E INFORMATICA, S.A.	100,00	100,00	-
EMPRESA PROVINCIAL DE RESIDUOS SOLIDOS Y MEDIO AMBIENTE, S.A.	100,00	100,00	-
PROMOTORA DE VIVIENDAS DE CORDOBA, S.A. (4)	100,00	100,00	-
DIPUTACIÓN PROVINCIAL DE GERONA			
SERVICIOS DE MEJORA Y EXPANSION GANADERA Y GENETICA APLICADA, S.A.P.	100,00	100,00	-
DIPUTACIÓN PROVINCIAL DE GRANADA			
CLUB BALONCESTO DE GRANADA, S.A.	100,00	100,00	-
EMPRESA PROVINCIAL DE VIVIENDA, SUELO Y EQUIPAMIENTO DE GRANADA, S.A.	100,00	100,00	-
DIPUTACIÓN PROVINCIAL DE JAEN			
AGENCIA GESTIÓN ENERGÉTICA DE LA PROVINCIA DE JAÉN, S.A.	100,00	100,00	-
EMPRESA PROVINCIAL VIVIENDA Y SUELO DE JAÉN, S.A.	100,00	100,00	-
SOCIEDAD PROVINCIAL DE ARTES GRAFICAS, S.A.	100,00	100,00	-
DIPUTACIÓN PROVINCIAL DE LEÓN			
INSTITUTO DE PROMOCION ECONOMICA DE LEON, S.A.	100,00	100,00	-
DIPUTACIÓN PROVINCIAL DE MALAGA			
EMPRESA PROVINCIAL PARA LA VIVIENDA	100,00	100,00	-
SOCIEDAD DE PLANIFICACION Y DESARROLLO, S.A.	100,00	100,00	-
DIPUTACIÓN PROVINCIAL DE ORENSE			
SOCIEDAD URBANISTICA PROVINCIAL DE OURENSE S.A.	100,00	100,00	-

Denominación social	Porcentaje nominal	Porcentaje nominal territorial	Porcentaje nominal estatal
DIPUTACIÓN PROVINCIAL DE SEVILLA			
CAMPIÑA SIGLO XXI, S.L. (4)	100,00	100,00	-
PRODETUR	100,00	100,00	-
SEVILLA ACTIVA, S.A.	100,00	100,00	-
SOCIEDAD DE DESARROLLO CORREDOR DE LA PLATA, S.A. (4)	100,00	100,00	-
SOCIEDAD DE DESARROLLO DE LA PUEBLA DE LOS INFANTES. EL GANCHAL, S.A. (4)	100,00	100,00	-
SOCIEDAD PROVINCIAL DE INFORMATICA DE SEVILLA, S.A.	100,00	100,00	-
SOLANA DE LA BERNALDA, S.A. (4)	100,00	100,00	-
DIPUTACIÓN PROVINCIAL DE TERUEL			
BARONÍA DE ESCRICHE, S.L. (4)	100,00	100,00	-
ENTIDAD PÚBLICA EMPRESARIAL PARA LA INFORMACIÓN DE TERUEL	100,00	100,00	-
PROMOCIÓN EÓLICA TUROLENSE, S.L. (4)	100,00	100,00	-
DIPUTACIÓN PROVINCIAL DE VALENCIA			
AGUAS DEL ESTE SOCIEDAD ANÓNIMA	100,00	100,00	-
BATLIA, S.A.	100,00	100,00	-
EMPRESA MIXTA MUNICIPAL DE ABASTECIMIENTO Y SERVICIOS DE CALPE, S.A. (4)	100,00	100,00	-
IMPULSO ECONOMICO LOCAL, S.A.	100,00	100,00	-
MEDITERRANEA RECURSOS HIDRICOS, S.A.	100,00	100,00	-
DIPUTACIÓN PROVINCIAL DE VALLADOLID			
SOCIEDAD PROMOCIÓN Y GESTIÓN DEL TURISMO, S.A. (TURISVALL)	100,00	100,00	-
SOCIEDAD PROVINCIAL DESARROLLO VALLADOLID	100,00	100,00	-
DIPUTACIÓN PROVINCIAL DE ZAMORA			
SOCIEDAD PARA EL DESARROLLO ECONÓMICO Y SOCIAL DE LA PROVINCIA DE ZAMORA	100,00	100,00	-
DIPUTACIÓN PROVINCIAL DE ZARAGOZA			
MONASTERIO DE VERUELA, S.A.	100,00	100,00	-
RESIDENCIA ESTUDIANTIL Y CENTRO DE ESTUDIOS RAMON PIGNATELLI, S.A.	100,00	100,00	-
ENTIDAD METROPOLITANA DE SERVICIOS HIDRÁULICOS			
E.M. AGUAS RESIDUALES	100,00	100,00	-
ENTIDAD METROPOLITANA DE SERVICIOS HIDRAULICOS Y TRATAMIENTO DE RESIDUOS			
EMPRESA METROPOLITANA DE SANEAMIENTO, S.A.	100,00	100,00	-

Denominación social	Porcentaje nominal	Porcentaje nominal territorial	Porcentaje nominal estatal
SOCIEDAD DE GESTION METROPOLITANA DE ABASTECIMIENTO DE AGUAS, S.A.	100,00	100,00	-
ENTIDAD METROPOLITANA DEL TRANSPORTE			
E. D'INFORMACIO I PROMOCIO TRANSPORT	100,00	100,00	-
F.C. METROPOLITA DE BARCELONA, S.A	100,00	100,00	-
PROJECTES I SERVEIS DE MOBILITAT, S.A.	100,00	100,00	-
TRANSPORTS DE BARCELONA, S.A.	100,00	100,00	-
TRANSPORTS METROPOLITANS DE BARCELONA, S.L.	100,00	100,00	-
ENTIDAD METROPOLITANA PARA EL TRATAMIENTO DE RESIDUOS			
CIA. VALENCIANA FERTILIZANTES	100,00	100,00	-
MANCOMUNIDAD SIERRA DEL RINCÓN			
RINCÓN CONSULTORIA Y GESTIÓN, S.L.	100,00	100,00	-
MANCOMUNIDAD AGUAS COSTA DE HUELVA			
GESTIÓN INTEGRAL DEL AGUA, S.A.	100,00	100,00	-
MANCOMUNIDAD ALJARAFE			
E.P. ALJAFARSA	100,00	100,00	-
MANCOMUNIDAD CAMP DE TURIA			
S. MERC. CENTRO ESPECIAL EMPLEO CAMP DE TURIA	100,00	100,00	-
MANCOMUNIDAD CAMPIÑA SUR DE CÓRDOBA			
AVANCE LOCAL, S.L.	100,00	100,00	-
MANCOMUNIDAD CINCA ALCANADRE			
S. MC. CINCA ALCANADRE, S.L.	100,00	100,00	-
MANCOMUNIDAD COSTA DEL SOL OCCIDENTAL			
ACOSOL, S.A.	100,00	100,00	-
MANCOMUNIDAD D'ABASTAMENT D'AIGUA DEL SOLSONÉS			
E. PÚBLICA AIGÜES DEL CARDENER, S.A.	100,00	100,00	-
MANCOMUNIDAD DE AGUAS DE TXINGUDI			
SERVICIOS DE TXINGUDI, S.A	100,00	100,00	-
MANCOMUNIDAD DE AGUAS DEL EMBALSE DEL RIO AÑARBE			
AGUAS DEL AÑARBE, S.A.	100,00	100,00	-
CENTRAL HIDROELECTRICA DE AÑARBE, S.A. (4)	100,00	100,00	-

Denominación social	Porcentaje nominal	Porcentaje nominal territorial	Porcentaje nominal estatal
MANCOMUNIDAD DE BAJO GUADALQUIVIR			
GESALQUIVIR, S.A. (4)	100,00	100,00	-
MANCOMUNIDAD DE CAMPO DE GIBRALTAR			
AGUAS DEL CAMPO DE GIBRALTAR, S.A.	100,00	100,00	-
INICIATIVA Y DESARROLLO DEL CAMPO DE GIBRALTAR	100,00	100,00	-
RESIDUOS SOLIDOS URBANOS CAMPO DE GIBRALTAR, S.A.	100,00	100,00	-
MANCOMUNIDAD DE COMARCA DE PAMPLONA			
SERVICIOS DE LA COMARCA DE PAMPLONA, S.A.	100,00	100,00	-
MANCOMUNIDAD DE LA BAHÍA DE CÁDIZ			
CEMENTERIO MANCOMUNADO BAHIA DE CADIZ, S.A.	100,00	100,00	-
MANCOMUNIDAD DE MUNICIPIOS DE BETURIA			
E. DIVERSIFICACIÓN INDUSTRIAL DEL ANDÉVALO, S.L.	100,00	100,00	-
MANCOMUNIDAD DE RESIDUOS URBANOS DEL CAMP DE TARRAGONA			
SERVICIO DE INCINERACIÓN DE RESIDUOS URBANOS, S.A. (5)	100,00	60,00	40,00
MANCOMUNIDAD DESARROLLO CONDADO DE HUELVA			
DESARROLLO DEL CONDADO, S.A.	100,00	100,00	-
MANCOMUNIDAD FORESTAL ANSÓ-FAGO			
INDUSTRIAS FORESTALES DE ANSÓ, S.A.	100,00	100,00	-
MANCOMUNIDAD ISLANTILLA			
SOCIEDAD DEL SUELO, URBANIZACIÓN Y SERVICIOS, S.A.	100,00	100,00	-
MANCOMUNIDAD NORTE DE GRAN CANARIA			
SOCIEDAD DESARROLLO NORTE DE GRAN CANARIA, S.L.	100,00	100,00	-
MANCOMUNIDAD SERV. TXORIERRI-TXORIERRIKO ZERBITZUEN MANKOMUNITATEA			
BEHARGINTZA TXORIERRI S.L.	100,00	100,00	-
MANCOMUNIDAD URIBE-KOSTA			
URIBE KOSTAKO BEHARGINTZA S.L.	100,00	100,00	-
Participación nominal < 100% y ≥ 90%			
CABILDO INSULAR DE TENERIFE			
MERCADOS CENTRALES DE ABASTECIMIENTO DE TENERIFE, S.A. (6)	99,83	59,09	40,74
DIPUTACIÓN FORAL DE GUIPUZCOA			

Denominación social	Porcentaje nominal	Porcentaje nominal territorial	Porcentaje nominal estatal
BIC GIPUZKOA BERRILAN, S.A. (4)	99,35	99,35	-
DIPUTACIÓN FORAL DE VIZCAYA			
APARCAMIENTO DISUASORIO DE CAMIONES DE VIZCAYA, S.A. (4)	99,94	99,94	-
BEAZ S.A.	90,02	90,02	-
SEED CAPITAL DE BIZKAIA, FONDO DE CAPITAL RIESGO (11)	90,98	90,98	-
DIPUTACIÓN PROVINCIAL DE BARCELONA			
COMPAÑIA DE EMISIONES Y PUBLICIDAD , S.A.	99,99	99,99	-
DIPUTACIÓN PROVINCIAL DE CUENCA			
CENTROS LOGISTICOS Y DE TRANSPORTES DE TARANCON S.A. (4)	90,00	90,00	-
DIPUTACIÓN PROVINCIAL DE GRANADA			
INFRAESTRUCTURAS Y EQUIPAMIENTOS DE GRANADA, S.A.	90,00	90,00	-
DIPUTACIÓN PROVINCIAL DE LERIDA			
SERVEI D'ANALISI DE SOLS, S.A. (4)	97,00	97,00	-
DIPUTACIÓN PROVINCIAL DE SALAMANCA			
INFRAESTRUCTURAS PROVINCIALES DE SALAMANCA, S.A.	90,00	90,00	-
Participación nominal < 90% y ≥ 70%			
CABILDO INSULAR DE EL HIERRO			
GORONA DEL VIENTO EL HIERRO S.A. (4)	70,00	70,00	-
CABILDO INSULAR DE TENERIFE			
CABO BLANCO ORDENACION Y GESTION URBANISTICA S.A. (4)	77,50	77,50	-
INSTITUTO TECNOLOGICO Y DE ENERGIAS RENOVABLES, S.A. (4)	87,01	87,01	-
METROPOLITANO DE TENERIFE, S.A.	80,00	80,00	-
SOCIEDAD DE FOMENTO E INVERSIONES DE TENERIFE,S.A. (6)	80,00	60,00	20,00
DIPUTACIÓN PROVINCIAL DE ALBACETE			
INSTITUTO TECNICO AGRONOMICO PROVINCIAL, S.A.	70,00	70,00	-
DIPUTACIÓN PROVINCIAL DE CÁDIZ			
COMERCIALIZADORA DE PRODUCTOS MARROQUINEROS DE UBRIQUE, S.A. (6)	70,68	64,83	5,85
DIPUTACIÓN PROVINCIAL DE CORDOBA			
RUTA BÉTICA ROMANA, S.L. (4)	85,72	85,72	-
DIPUTACIÓN PROVINCIAL DE LUGO			

Denominación social	Porcentaje nominal	Porcentaje nominal territorial	Porcentaje nominal estatal
CLUB BALONCESTO BREOGAN, S.A.	80,12	80,12	-
DIPUTACIÓN PROVINCIAL DE SEVILLA			
ECODESARROLLO DE SIERRA MORENA. S.A. (4)	74,76	74,76	-
DIPUTACIÓN PROVINCIAL DE VALENCIA			
SERVICIOS HÍDRICOS CONTINENTALES, S.A.	70,00	70,00	-
Participación nominal < 70% y ≥ 60%			
CABILDO INSULAR DE FUERTEVENTURA			
EÓLICAS DE FUERTEVENTURA A.I.E.	60,00	60,00	-
CABILDO INSULAR DE TENERIFE			
ASOCIACION MIXTA DE COMPENSACION DEL POLIGONO INDUSTRIAL VALLE DE GUIMAR (5)	65,00	35,00	30,00
DIPUTACIÓN FORAL DE ALAVA			
CENTRO DE TRANSPORTE DE VITORIA, S.A. (4)	63,54	63,54	-
DIPUTACIÓN PROVINCIAL DE CORDOBA			
CORPORACIÓN INDUSTRIAL CÓRDOBA NORTE, S.A. (4)	67,37	67,37	-
DIPUTACIÓN PROVINCIAL DE GERONA			
PATRONATE DE TURISME COSTA BRAVA-GIRONA, S.A. (4)	69,60	69,60	-
DIPUTACIÓN PROVINCIAL DE HUESCA			
PROMOCIÓN Y DESARROLLO DEL ALTO ARAGÓN, S.A. (4)	60,00	60,00	-
PUBLICACIONES Y EDICIONES DEL ALTOARAGÓN, S.A. (4)	62,20	62,20	-
DIPUTACIÓN PROVINCIAL DE LERIDA			
ESTACION ADUANERA LLEIDATANA, S.A. (4)	61,58	61,58	-
DIPUTACIÓN PROVINCIAL DE SEGOVIA			
SEGOVIA 21 S.A.	66,41	66,41	-
DIPUTACIÓN PROVINCIAL DE TERUEL			
TELETERUEL, S.A. (4)	60,00	60,00	-
Participación nominal < 60% y ≥ 50%			
CABILDO INSULAR DE LA PALMA			
DESTILERÍAS DEL VALLE, S.A.	52,50	52,50	-
CABILDO INSULAR DE TENERIFE			
CULTIVOS Y TECNOLOGÍA AGRARIA DE TENERIFE, S.A.	51,00	51,00	-

Denominación social	Porcentaje nominal	Porcentaje nominal territorial	Porcentaje nominal estatal
GRANJA TEISOL S.L. (4)	52,20	52,20	-
SPET TURISMO DE TENERIFE, S.A. (4)	59,96	59,96	-
TENERIFE CANARIAS, C.B.	58,71	58,71	-
DIPUTACIÓN FORAL DE ALAVA			
HAZIBIDE, S.A. (4)	53,33	53,33	-
DIPUTACIÓN FORAL DE GUIPUZCOA			
EUSKOMODAL, S.A. (6)	52,60	36,77	15,83
PROMOTORA DEL POLO DE INNOVACIÓN DE GARAIA, S.A. (4)	55,79	55,79	-
ZARAMAREN ERABILPEN GARBIA, S.A. (4)	57,75	57,75	-
DIPUTACIÓN FORAL DE VIZCAYA			
SEED CAPITAL DE BIZKAIA, SOCIEDAD GESTORA DE ENTIDADES DE CAPITAL RIESGO, S.A. (4)	52,82	52,82	-
DIPUTACIÓN PROVINCIAL DE ALICANTE			
GEONET TERRITORIAL, S.A.	51,00	51,00	-
DIPUTACIÓN PROVINCIAL DE CORDOBA			
CORPORACIÓN INDUSTRIAL CÓRDOBA OCCIDENTAL, S.A. (4)	51,10	51,10	-
CORPORACIÓN INDUSTRIAL CÓRDOBA SUR, S.A. (4)	53,81	53,81	-
DIPUTACIÓN PROVINCIAL DE SEGOVIA			
AERONAÚTICA DEL GUADARRAMA, S.A. (4)	56,00	56,00	-
DIPUTACIÓN PROVINCIAL DE SEVILLA			
SEVILLA SEED CAPITAL, SOCIEDAD DE CAPITAL RIESGO (6)	59,36	57,51	1,85
DIPUTACIÓN PROVINCIAL DE TERUEL			
SERVICIO DE AGUAS Y SANEAMIENTOS DE TERUEL, S.A.	51,00	51,00	-
DIPUTACIÓN PROVINCIAL DE VALENCIA			
EMPRESA GENERAL VALENCIANA DEL AGUA, S.A.	51,00	51,00	-
GESTION INTEGRAL DE RESIDUOS SOLIDOS URBANOS, S.A.	51,00	51,00	-
ENTIDAD METROPOLITANA DE SERVICIOS HIDRAULICOS Y TRATAMIENTO DE RESIDUOS			
RECUPERACIÓN DE LA ENERGÍA, S.A. (11)	50,75	50,75	-

(4) Entidad participada por el Sector Público Provincial y el Sector Público Autonómico y/o Municipal

(5) Entidad participada por el Sector Público Provincial y el Sector Público Estatal

(6) Entidad participada por el Sector Público Provincial, el Sector Público Autonómico y/o Municipal y el Sector Público Estatal

(11) Entidad participada por el Sector Público Provincial e indirectamente por otro ámbito del Sector Público

2.3.3. Distribución del grado de participación nominal pública del S.P.E. Provincial

Participación nominal	100%	< 100% y ≥ 90%	< 90% y ≥ 70%	< 70% y ≥ 60%	< 60% y > 50%	TOTAL
CABILDO INSULAR DE EL HIERRO	2	-	1	-	-	3
CABILDO INSULAR DE FUERTEVENTURA	-	-	-	1	-	1
CABILDO INSULAR DE GRAN CANARIA	5	-	-	-	-	5
CABILDO INSULAR DE LA PALMA	1	-	-	-	1	2
CABILDO INSULAR DE LANZAROTE	2	-	-	-	-	2
CABILDO INSULAR DE TENERIFE	14	1	4	1	4	24
COMARCA ALT URGELL	1	-	-	-	-	1
COMARCA BAIX CAMP	1	-	-	-	-	1
COMARCA BAIX EBRE	1	-	-	-	-	1
COMARCA CAMPO DE BORJA	1	-	-	-	-	1
COMARCA DE BAIX LLOBREGAT	1	-	-	-	-	1
COMARCA DEL BARCELONES	3	-	-	-	-	3
COMARCA DEL SOLSONÈS	1	-	-	-	-	1
COMARCA GENERAU D'ARAN	3	-	-	-	-	3
COMARCA LOS MONEGROS	1	-	-	-	-	1
CONSEJO INSULAR DE IBIZA-FORMENTERA	2	-	-	-	-	2
CONSEJO INSULAR DE MALLORCA	1	-	-	-	-	1
CONSEJO INSULAR DE MENORCA	1	-	-	-	-	1
CONSELL COMARCAL DE L'URGELL	1	-	-	-	-	1
DIPUTACIÓN FORAL DE ALAVA	10	-	-	1	1	12
DIPUTACIÓN FORAL DE GUIPUZCOA	7	1	-	-	3	11
DIPUTACIÓN FORAL DE VIZCAYA	16	3	-	-	1	20
DIPUTACIÓN PROVINCIAL DE ALBACETE	1	-	1	-	-	2
DIPUTACIÓN PROVINCIAL DE ALICANTE	2	-	-	-	1	3

Participación nominal	100%	< 100% y ≥ 90%	< 90% y ≥ 70%	< 70% y ≥ 60%	< 60% y > 50%	TOTAL
DIPUTACIÓN PROVINCIAL DE ALMERÍA	3	-	-	-	-	3
DIPUTACIÓN PROVINCIAL DE AVILA	1	-	-	-	-	1
DIPUTACIÓN PROVINCIAL DE BADAJOZ	1	-	-	-	-	1
DIPUTACIÓN PROVINCIAL DE BARCELONA	6	1	-	-	-	7
DIPUTACIÓN PROVINCIAL DE CACERES	1	-	-	-	-	1
DIPUTACIÓN PROVINCIAL DE CÁDIZ	4	-	1	-	-	5
DIPUTACIÓN PROVINCIAL DE CIUDAD REAL	2	-	-	-	-	2
DIPUTACIÓN PROVINCIAL DE CORDOBA	5	-	1	1	2	9
DIPUTACIÓN PROVINCIAL DE CUENCA	-	1	-	-	-	1
DIPUTACIÓN PROVINCIAL DE GERONA	1	-	-	1	-	2
DIPUTACIÓN PROVINCIAL DE GRANADA	2	1	-	-	-	3
DIPUTACIÓN PROVINCIAL DE HUESCA	-	-	-	2	-	2
DIPUTACIÓN PROVINCIAL DE JAEN	3	-	-	-	-	3
DIPUTACIÓN PROVINCIAL DE LEÓN	1	-	-	-	-	1
DIPUTACIÓN PROVINCIAL DE LERIDA	-	1	-	1	-	2
DIPUTACIÓN PROVINCIAL DE LUGO	-	-	1	-	-	1
DIPUTACIÓN PROVINCIAL DE MALAGA	2	-	-	-	-	2
DIPUTACIÓN PROVINCIAL DE ORENSE	1	-	-	-	-	1
DIPUTACIÓN PROVINCIAL DE SALAMANCA	-	1	-	-	-	1
DIPUTACIÓN PROVINCIAL DE SEGOVIA	-	-	-	1	1	2
DIPUTACIÓN PROVINCIAL DE SEVILLA	7	-	1	-	1	9
DIPUTACIÓN PROVINCIAL DE TERUEL	3	-	-	1	1	5
DIPUTACIÓN PROVINCIAL DE VALENCIA	5	-	1	-	2	8
DIPUTACIÓN PROVINCIAL DE VALLADOLID	2	-	-	-	-	2
DIPUTACIÓN PROVINCIAL DE ZAMAORA	1	-	-	-	-	1

Participación nominal	100%	< 100% y ≥ 90%	< 90% y ≥ 70%	< 70% y ≥ 60%	< 60% y > 50%	TOTAL
DIPUTACIÓN PROVINCIAL DE ZARAGOZA	2	-	-	-	-	2
ENTIDAD METROPOLITANA DE SERVICIOS HIDRÁULICOS	1	-	-	-	-	1
ENTIDAD METROPOLITANA DE SERVICIOS HIDRAULICOS Y TRATAMIENTO DE RESIDUOS	2	-	-	-	1	3
ENTIDAD METROPOLITANA DEL TRANSPORTE	5	-	-	-	-	5
ENTIDAD METROPOLITANA PARA EL TRATAMIENTO DE RESIDUOS	1	-	-	-	-	1
MANCOMIUNIDAD SIERRA DEL RINCÓN	1	-	-	-	-	1
MANCOMUNIDAD AGUAS COSTA DE HUELVA	1	-	-	-	-	1
MANCOMUNIDAD ALJARAFE	1	-	-	-	-	1
MANCOMUNIDAD CAMP DE TURIA	1	-	-	-	-	1
MANCOMUNIDAD CAMPIÑA SUR DE CÓRDOBA	1	-	-	-	-	1
MANCOMUNIDAD CINCA ALCANADRE	1	-	-	-	-	1
MANCOMUNIDAD COSTA DEL SOL OCCIDENTAL	1	-	-	-	-	1
MANCOMUNIDAD D'ABASTAMENT D'AIGUA DEL SOLSONÉS	1	-	-	-	-	1
MANCOMUNIDAD DE AGUAS DE TXINGUDI	1	-	-	-	-	1
MANCOMUNIDAD DE AGUAS DEL EMBALSE DEL RIO AÑARBE	2	-	-	-	-	2
MANCOMUNIDAD DE BAJO GUADALQUIVIR	1	-	-	-	-	1
MANCOMUNIDAD DE CAMPO DE GIBRALTAR	3	-	-	-	-	3
MANCOMUNIDAD DE COMARCA DE PAMPLONA	1	-	-	-	-	1
MANCOMUNIDAD DE LA BAHÍA DE CÁDIZ	1	-	-	-	-	1
MANCOMUNIDAD DE MUNICIPIOS DE BETURIA	1	-	-	-	-	1
MANCOMUNIDAD DE RESIDUOS URBANOS DEL CAMP DE TARRAGONA	1	-	-	-	-	1
MANCOMUNIDAD DESARROLLO CONDADO DE HUELVA	1	-	-	-	-	1
MANCOMUNIDAD FORESTAL ANSÓ-FAGO	1	-	-	-	-	1
MANCOMUNIDAD ISLANTILLA	1	-	-	-	-	1
MANCOMUNIDAD NORTE DE GRAN CANARIA	1	-	-	-	-	1

Participación nominal	100%	< 100% y ≥ 90%	< 90% y ≥ 70%	< 70% y ≥ 60%	< 60% y > 50%	TOTAL
MANCOMUNIDAD SERV. TXORIERRI- TXORIERRIKO ZERBITZUEN MANKOMUNITATEA	1	-	-	-	-	1
MANCOMUNIDAD URIBE-KOSTA	1	-	-	-	-	1
Total	165	10	11	10	19	215

2.3.3. Distribución del grado de participación nominal pública del S.P.E. Provincial

SPE Provincial

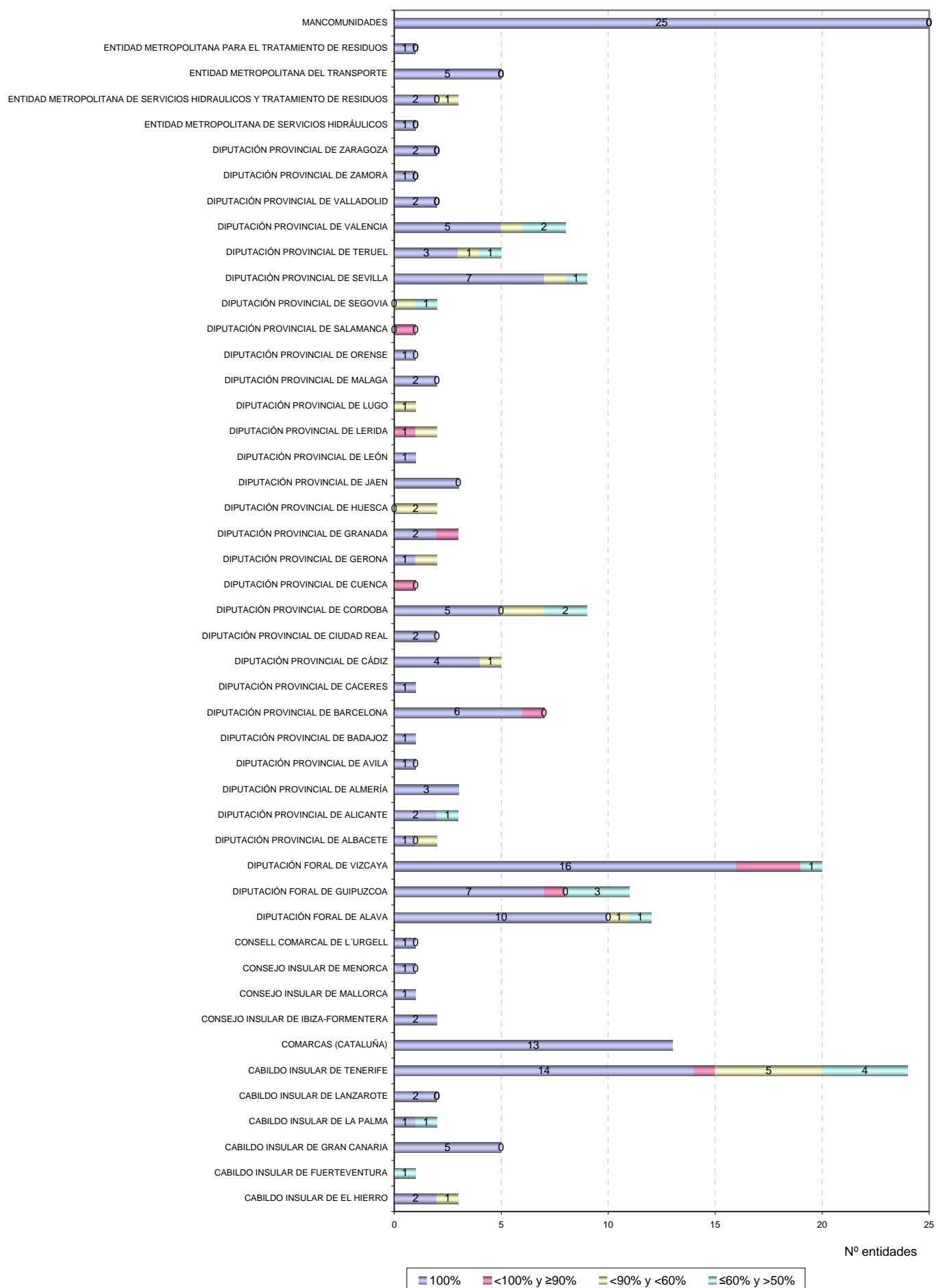

2.3.4. Distribución del S.P.E. Municipal según el grado de participación nominal

Denominación social	Porcentaje nominal	Porcentaje nominal territorial	Porcentaje nominal estatal
Participación nominal = 100%			
22@BCN, S.A.	100,00	100,00	-
ACTIVIDADES DE LIMPIEZA Y GESTIÓN, S.A.	100,00	100,00	-
ACTIVIDADES DEPORTIVAS 2000, S.L.	100,00	100,00	-
ACTIVIDADES INTEGRALES	100,00	100,00	-
ACTIVOS LOCALES, S.L.	100,00	100,00	-
AGENCIA DE DESARROLLO COMARCAL OARSOALDEA, S.A. (7)	100,00	100,00	-
AGENCIA DE DESARROLLO DEL BIDASOA (7)	100,00	100,00	-
AGENCIA MUNICIPAL DE RENOVACIÓN URBANA Y VIVIENDA, S.A.	100,00	100,00	-
AGENCIA MUNICIPAL HABITATGE I URBANISME SOSTENIBLE S.A.	100,00	100,00	-
AGENCIA PARA LA RENOVACIÓN URBANA DE LA BAHÍA DE PASAIA BADIA BERRI, S.A.(7)	100,00	100,00	-
AGENCIA PROMOCIO DEL CARMEL I ENTORNS, S.A.	100,00	100,00	-
AGRICOLA MUNICIPAL DE DON BENITO, S.A.	100,00	100,00	-
AGROPECUARIA CERRO CHOZO, S.A.	100,00	100,00	-
AGROPECUARIA MUNICIPAL GUAREÑA, S.A.	100,00	100,00	-
AGUAS DE ALCALÁ LA REAL EMPRESA MUNICIPAL, S.A	100,00	100,00	-
AGUAS DE CADIZ, S.A.	100,00	100,00	-
AGUAS DE JEREZ EMPRESA MUNICIPAL, S.A.	100,00	100,00	-
AGUAS DE MANRESA, S.A.	100,00	100,00	-
AGUAS DE MATARO, S.A.	100,00	100,00	-
AGUAS DE PUERTO REAL, S.A.	100,00	100,00	-
AGUAS MUNICIPALES VITORIA, S.A.	100,00	100,00	-
AIA LANTZEN, S.A.	100,00	100,00	-
AIGUES D'ARGENTONA, S.A.	100,00	100,00	-
AIGÜES DE REUS EMPRESA MUNICIPAL, S.A.	100,00	100,00	-
AIGÜES DEL PRAT, S.A.	100,00	100,00	-
AIZKOETA, S.A.	100,00	100,00	-
ALCALÁ COMUNICACIÓN M, S.A.	100,00	100,00	-
ALCONERA DE ELECTRICIDAD, S.L.U.	100,00	100,00	-

Denominación social	Porcentaje nominal	Porcentaje nominal territorial	Porcentaje nominal estatal
ALFOMBRAS SANTA MARTA, S.L.	100,00	100,00	-
ALLARLUZ, S.A.	100,00	100,00	-
ALTOS DEL SUR DE SEVILLA, S.A. (7)	100,00	100,00	-
ALTUR, S.A.	100,00	100,00	-
AMETUGA, S.A.	100,00	100,00	-
AMURRIO BIDEAN, S.A.	100,00	100,00	-
ANOETA KIROLDEGIA-CIUDAD DEPORTIVA DE ANOETA, S.A.	100,00	100,00	-
APARCAMENTS I MERCATS DE REUS, S.A.M.	100,00	100,00	-
APARCAMENTS MUNICIPALS DE TARRAGONA, S.A.	100,00	100,00	-
APARCAMIENTOS A MARIÑA, S.L.	100,00	100,00	-
APATTAERREKAKO INDUSTRIGUNEA, S.L.(7)	100,00	100,00	-
APROVECHAMIENTO DE RECURSOS NATURALES, S.L.	100,00	100,00	-
ARAMAIOKO ARGINDAR BANATZAILEA, S.A.	100,00	100,00	-
ARETXABALETAKO BIHARGINTZA, S.A.	100,00	100,00	-
ARGENTONA PROJECTES, S.A.	100,00	100,00	-
ARMUVISSA I, S.A.	100,00	100,00	-
ARONA DESARROLLO, S.A.	100,00	100,00	-
ARRAIA-MAEZTU, SOCIEDAD URBANISTICA Y DE DESARROLLO RURAL	100,00	100,00	-
ASEO Y LIMPIEZA MUNICIPALES DE TORREMOLINOS, S.A.	100,00	100,00	-
ASERSAM	100,00	100,00	-
ASOCIACION NAVARRA DE INFORMATICA MUNICIPAL, S.A. (7) .	100,00	100,00	-
ASTIK LANTZEN, S.A.	100,00	100,00	-
ASTIRRAGA LANTZEN, S.A.	100,00	100,00	-
AUDIORAMA ZARAGOZA, S.A.	100,00	100,00	-
AUTOBUSES DE CORDOBA, S.A.	100,00	100,00	-
AUTOBUSES URBANOS DE VALLADOLID, S.A.	100,00	100,00	-
AUXILIAR DE SERVICIOS DE PINTO, S.A.	100,00	100,00	-
AZKOITIA LANTZEN, S.A.	100,00	100,00	-
AZPEITIA LANTZEN, S.A.	100,00	100,00	-
BADALONA COMUNICACIÓ, S.A.	100,00	100,00	-

Denominación social	Porcentaje nominal	Porcentaje nominal territorial	Porcentaje nominal estatal
BADALONA SERVEIS ASSISTENCIALS, S.A.	100,00	100,00	-
BADIA 2004 PROMOCIONS, S.L.	100,00	100,00	-
BANANA BEACH , S.L.	100,00	100,00	-
BARCELONA D'INFRAESTRUCTURES MUNICIPALS, S.A.	100,00	100,00	-
BARCELONA DE SERVEIS MUNICIPALS, S.A.	100,00	100,00	-
BARCELONA MEETING POINT, S.A. (11)	100,00	100,00	-
BARCELONA REGIONAL AGENCIA METROPOLITANA DE DESENVOLUPAMENT URBANISTIC I D' INFRAESTRUCTURES, S.A. (9)	100,00	70,60	29,40
BASAURI-ETXEBARRI BEHARGINTZA, S.L. (7)	100,00	100,00	-
BEASAIN LANTZEN, S.A.	100,00	100,00	-
BENACAZÓN MUNICIPAL DE SERVICIOS AUTÓNOMOS, S.L. (7)	100,00	100,00	-
BERGARAKO BIHARGINTZA 98, S.A.	100,00	100,00	-
BERUALA, S.A.	100,00	100,00	-
BIDEGOIAN LANTZEN, S.A.	100,00	100,00	-
BILBAO INICIATIVAS TURÍSTICAS, S.A.	100,00	100,00	-
BILBAO KIROLAK-INSTITUTO MUNICIPAL DE DEPORTES S.A.	100,00	100,00	-
BULLAS TURISTICA, S.A.	100,00	100,00	-
BURGUILLOS NATURAL, S.L. (7)	100,00	100,00	-
C.C.A. CENTRE CIUTAT CASTELLÓ, S.A.	100,00	100,00	-
CALVIA 2000, S.A.	100,00	100,00	-
CAMPO DE SAN BARTOLO, S.A.	100,00	100,00	-
CAÑADA INTEGRAL, S.L.U.	100,00	100,00	-
CANAL 4 ALJARAFE, S.L.	100,00	100,00	-
CAPDEPERA SEGLE XXI, S.A.	100,00	100,00	-
CARRERAS Y FONTANALS, S.A. (11)	100,00	100,00	-
CASCO ANTIGUO CARTAGENA, S.A.	100,00	100,00	-
CASTELLDEFELS PROJECCIONS, S.A.	100,00	100,00	-
CEMENTERIOS Y SERVICIOS FUNERARIOS MUNICIPALES DE CORBOBA, S.A.	100,00	100,00	-
CENTRE DE NEGOCIS I CONVENCIONS S.A.	100,00	100,00	-
CENTRE MEDICO QUIRURGICO DE REUS S.A.	100,00	100,00	-
CENTRO DE ACTIVIDADES CULTURALES TEATRO ARRIAGA, S.A.	100,00	100,00	-

Denominación social	Porcentaje nominal	Porcentaje nominal territorial	Porcentaje nominal estatal
CENTRO DE EMPRESAS DE SERVICIOS, S.A.	100,00	100,00	-
CENTRO INFORMATICO MUNICIPAL DE BILBAO, S.A.	100,00	100,00	-
CENTRO MUNICIPAL DE EMPRESAS DE GIJON, S.A.	100,00	100,00	-
CHICLANA NATURAL, S.A.	100,00	100,00	-
CINTRUENIGO DE SERVICIOS MUNICIPALES S.R.L.	100,00	100,00	-
CINTURON VERDE DE OVIEDO, S.A. (7) .	100,00	100,00	-
CIRCUITO DE JEREZ, S.A. (7)	100,00	100,00	-
CIUDAD DEPORTIVA TAFALLA, S.A.	100,00	100,00	-
CODEUR, S.A.	100,00	100,00	-
COMERCIOS MINORISTAS DE PAMPLONA, S.A.	100,00	100,00	-
COMPAÑIA DEL TRANVIA DE SAN SEBASTIAN, S.A.	100,00	100,00	-
COMPAÑIA PROM. MUNICIPAL Y SOCIAL, S.L.	100,00	100,00	-
COMPANYIA D'AIGÜES DE VILANOVA I LA GELTRÚ, S.A.M.	100,00	100,00	-
COMPANYIA LOCAL D'ACTUACIONS URBANISTIQUES SANTBOIANES, S.A.	100,00	100,00	-
COMPRAS ESTEPONA XXI, S.L.	100,00	100,00	-
COMUNICACIONES AUDIOVISUALES, S.L.	100,00	100,00	-
CONC. PROMOTORA APARCAMENT BADALONA, S.A. (EN LIQUIDACIÓN)	100,00	100,00	-
CONTROL DE LIMPIEZA, ABASTECIMIENTO Y SUMINISTROS 2000, S.L.	100,00	100,00	-
CONTROL DE SERVICIOS LOCALES, S.L.	100,00	100,00	-
CORPORACIO D'EMPRESSES I SERVEIS DE SANT BOI, S.A.	100,00	100,00	-
CORPORACION MUNICIPAL DE JEREZ, S.A.	100,00	100,00	-
DEPURACIO D'AIGUES RESIDUALS, S.A. (7) .	100,00	100,00	-
DESARROLLO BONARES, S.L.	100,00	100,00	-
DESARROLLO ECONÓMICO VILLARROBLEDO, S.A.	100,00	100,00	-
DESARROLLO ECONÓMICO Y SOCIAL DE ARAHAL, S.L. (7)	100,00	100,00	-
DESARROLLO MUNICIPAL, S.L.	100,00	100,00	-
DESARROLLO VILLAVICIOSA, S.L.	100,00	100,00	-
DESARROLLOS Y AVANCES DE VILLAMARTÍN, S.A.	100,00	100,00	-
DIFUSION Y COMUNICACION 2000, S.L.	100,00	100,00	-
DOÑANA COMUNICACIÓN, S.A.	100,00	100,00	-

Denominación social	Porcentaje nominal	Porcentaje nominal territorial	Porcentaje nominal estatal
DURANGO KOMUNIKABIDEAK, S.A.	100,00	100,00	-
E. AUXILIAR DE SERVICIOS VALDEMORO	100,00	100,00	-
E. DE MADERAS DE CUENCA, S.A.	100,00	100,00	-
E. M. APARCAMIENTOS DE MÓSTOLES, S.A.	100,00	100,00	-
E. M. AGUAS DEL PUERTO, S.A.	100,00	100,00	-
E. M. ALMERIA XXI, S.A.	100,00	100,00	-
E. M. DE AGUAS DE ALBOLOTE, S.A.	100,00	100,00	-
E. M. DE AGUAS DE LOJA, S.A.	100,00	100,00	-
E. M. DE VIVIENDA Y SUELO DE BARBATE, S.L.	100,00	100,00	-
E. M. DE VIVIENDA Y SUELO DE IZNALLOZ, S.A.	100,00	100,00	-
E. M. DESARROLLO DE ARUCAS, S.A.	100,00	100,00	-
E. M. FINCA FONT DE RUBÍ, S.A.	100,00	100,00	-
E. M. GESTION DEL SUELO Y VIVIENDA, S.L.	100,00	100,00	-
E. M. GRANADILLA SUELO SUR, S.L.	100,00	100,00	-
E. M. INFRAESTRUCTURAS Y SERVICIOS, S.A.	100,00	100,00	-
E. M. LA RESEA, S.L.	100,00	100,00	-
E. M. PALACIO DE LA MAGDALENA, S.A.	100,00	100,00	-
E. M. SERVICIOS 2002, S.L.	100,00	100,00	-
E. M. SERVICIOS ALCUDIA, S.A.	100,00	100,00	-
E. M. SERVICIOS LLUCMAJOR, S.A.	100,00	100,00	-
E. M. SERVICIOS MANACOR, S.A.	100,00	100,00	-
E. M. SUELO Y VIVIENDA DE ALGETE, S.A.	100,00	100,00	-
E. M. SUELO Y VIVIENDA DE BOADILLA DEL MONTE, S.A.	100,00	100,00	-
E. M. SUELO Y VIVIENDA DE SAN SEBASTIÁN DE LOS REYES, S.A.	100,00	100,00	-
E. M. SUELO Y VIVIENDA DE SEGOVIA, S.A.U.	100,00	100,00	-
E. M. SUELO Y VIVIENDA, S.L.	100,00	100,00	-
E. M. TAXUS, S.L.	100,00	100,00	-
E. M. VALLADAR ASESORÍA Y GESTORÍA, S.L.	100,00	100,00	-
E. M. VIVENDA E SOLO DE LUGO, S.A.	100,00	100,00	-
E. M. VIVIENDA DE ARGANDA DEL REY, S.A.	100,00	100,00	-

Denominación social	Porcentaje nominal	Porcentaje nominal territorial	Porcentaje nominal estatal
E. P. AGUAS LOS REALEJOS	100,00	100,00	-
E. P. DE VIVIENDA DEL AYUNTAMIENTO DE LOS REALEJOS, S.L.	100,00	100,00	-
E. P. VIVIENDA Y SUELO DE GUADIX, S.A.	100,00	100,00	-
E. PCA. GEST. URBANÍSTICA I SER. ARENYS DE MUNT, S.A.	100,00	100,00	-
E. PCA. RÁDIO CALELLA TELEVISIÓ, S.L.	100,00	100,00	-
E. PRESTACIO DE SERVEIS AL CIUTADA, S.A.	100,00	100,00	-
E. PROMOCION URBANISTICA DE FUENLABRADA, S.A.	100,00	100,00	-
E.M. AGRÍCOLA CORIANA, S.A.	100,00	100,00	-
E.M. AGUAS DE ROTA, S.A.	100,00	100,00	-
E.M. AGUAS DEL TORCAL DE ANTEQUERA	100,00	100,00	-
E.M. CEMENTERIO VIRGEN DEL VALLE, S.L.	100,00	100,00	-
E.M. COMUNICACIÓN DE ARACENA, S.R.L.	100,00	100,00	-
E.M. CORIA FUTURA	100,00	100,00	-
E.M. D'AIGUES DE VALLIRANA, S.A.	100,00	100,00	-
E.M. D'AIGUES DE VILAFRANCA, S.A.	100,00	100,00	-
E.M. D'INICIATIVES I SERVEIS LA POBLA DE SEGUR, S.L.U.	100,00	100,00	-
E.M. D'OBRES I PROJECTS URBANS DE PALMA S.A.	100,00	100,00	-
E.M. DE AGUAS DE JAVEA	100,00	100,00	-
E.M. DE CONSTRUCCION, S.A.	100,00	100,00	-
E.M. DE INVERSIONES Y DESARROLLO URBANÍSTICO, S.A.	100,00	100,00	-
E.M. DE LA VIVIENDA DE GRIÑON, S.A.	100,00	100,00	-
E.M. DE LA VIVIENDA DE SANLUCAR DE BARRAMEDA	100,00	100,00	-
E.M. DE RADIO, S.A.	100,00	100,00	-
E.M. DE SERV. PÚBLICS DE TORTOSA, S.L.	100,00	100,00	-
E.M. DE SERVICIOS DE TRES CANTOS, S.A.	100,00	100,00	-
E.M. DE SERVICIOS, VIVIENDA, INFRAESTRUCTURA Y PROMOCIÓN VÉLEZ-MÁLAGA, S.A.	100,00	100,00	-
E.M. DEL SUELO DE SAN FERNANDO DE HENARES	100,00	100,00	-
E.M. DESENVOLUPAMENT URBA DE CORNELLA, S.A.	100,00	100,00	-
E.M. DISTRIBUCIÓ D'ENERGIA ELÉCTRICA DE PONTS, S.L.	100,00	100,00	-
E.M. EXPLOTACIÓN AGRÍCOLA MARCHENERA, S.A.	100,00	100,00	-

Denominación social	Porcentaje nominal	Porcentaje nominal territorial	Porcentaje nominal estatal
E.M. FUENLABRADA MEDIOS DE COMUNICACION, S.A.	100,00	100,00	-
E.M. GEST. M. SERVEIS, S.A.	100,00	100,00	-
E.M. GEST. URBANÍSTICA DE PONTS, S.L.	100,00	100,00	-
E.M. GESTION TRIBUTARIA, S.L.	100,00	100,00	-
E.M. GRAMEPARK, S.A.	100,00	100,00	-
E.M. INSERCIÓN LABORAL DEL DISCAPACITADO	100,00	100,00	-
E.M. MEDIOS COMUNICACION, S.L.	100,00	100,00	-
E.M. PROMOCION ALCALÁ DE GUADAIRA, S.A.	100,00	100,00	-
E.M. SERV. PALAU D'ANGLESOLA, S.A.	100,00	100,00	-
E.M. SUELO URBANISMO Y VIVIENDA DE CIUDAD REAL, S.L.	100,00	100,00	-
E.M. SUELO, VIVIENDA Y GESTIÓN DE SERVICIOS PÚBLICOS E INFRAESTRUCTURAS	100,00	100,00	-
E.M. TORREARTE	100,00	100,00	-
E.M. TORRES DE LA ALAMEDA, S.A.	100,00	100,00	-
E.M. TRANSPORTES DE FUENLABRADA, S.A.	100,00	100,00	-
E.M. URBANIZADORA DE CULLERA, S.A.	100,00	100,00	-
E.M. VIVIENDA DE MARCHENA, S.L.	100,00	100,00	-
E.M.FORM. OCUP. I L'OCUPACIO, S.L.	100,00	100,00	-
E.P. DE SUELO Y VIVIENDA DE PUERTO REAL, S.A.	100,00	100,00	-
ÉCIJA COMARCA TELEVISIÓN, S.L. (7)	100,00	100,00	-
ECO-EQUIP, S.A.M.	100,00	100,00	-
ECOSAN, S.A.	100,00	100,00	-
EGARVIA, S.A.	100,00	100,00	-
EGUNKARIA, S.A. (7)	100,00	100,00	-
EGUSKIZA, S.A.	100,00	100,00	-
EL APEADERO URBANO S.L.U.	100,00	100,00	-
EL PRADO BOYAL, S.A.	100,00	100,00	-
EL PRAT COMUNICACIÓ, S.L.	100,00	100,00	-
EL VENDRELL COMUNICACIO, S.L.	100,00	100,00	-
EL VENDRELL ESPORT I LLEURE, S.L.	100,00	100,00	-
EL"ALARBADERO", S.A.	100,00	100,00	-

Denominación social	Porcentaje nominal	Porcentaje nominal territorial	Porcentaje nominal estatal
ELECTRA ORBAIZETA, S.L.	100,00	100,00	-
ELECTRADISTRIBUCIÓN CENTELLES, S.L.	100,00	100,00	-
ELECTROCOMERCIAL CENTELLES, S.L.	100,00	100,00	-
ELGETA 21, S.L.	100,00	100,00	-
ELICODESA, S.A. UNIPERSONAL	100,00	100,00	-
EMDECORIA, S.L.	100,00	100,00	-
EMDELAN, S.L.	100,00	100,00	-
EMISORA MUNICIPAL DE ALMANSA, S.A.	100,00	100,00	-
EMPLEO ESTEPONA XXI, S.L.	100,00	100,00	-
EMPRESA MIXTA MATADERO DE LEÓN, S.A. (11)	100,00	100,00	-
EMPRESA DE GESTION MEDIOAMBIENTAL DE PUENTE GENIL, S.A.	100,00	100,00	-
EMPRESA DE PROMOCIÓN URBANÍSTICA Y GESTIÓN, S.L.	100,00	100,00	-
EMPRESA DE RECAUDACION EJECUTIVA DE LAS PALMAS, S.A.	100,00	100,00	-
EMPRESA DE RECAUDACION Y SERVICIOS, S.A.	100,00	100,00	-
EMPRESA DE SERVEIS I PROMOCIONS D'INICIATIVES MUNICIPALS, S.A.	100,00	100,00	-
EMPRESA DE SERVICIOS MUNICIPALES DE ALCORCÓN, S.A.	100,00	100,00	-
EMPRESA DE SUELO ISLEÑO, S.A.	100,00	100,00	-
EMPRESA FUNERARIA MUNICIPAL, S.A.	100,00	100,00	-
EMPRESA MALAGUEÑA DE TRANSPORTES, S.A.M.	100,00	100,00	-
EMPRESA METROPOLITANA DE ABASTECIMIENTO Y SANEAMIENTO DE AGUAS DE SEVILLA, S.A. (7)	100,00	100,00	-
EMPRESA MUNICIPAL DE INFRAESTRUCTURAS Y SERVICIOS DE ALBACETE, S.A.	100,00	100,00	-
EMPRESA MUNICIPAL ALMONTE TERRITORIO SOSTENIBLE, S.A.	100,00	100,00	-
EMPRESA MUNICIPAL AUXILIAR DE RECAUDACION, S.A.	100,00	100,00	-
EMPRESA MUNICIPAL D'URBANISME DE LLEIDA, S.L.	100,00	100,00	-
EMPRESA MUNICIPAL DE AGUAS DE CORDOBA, S.A.	100,00	100,00	-
EMPRESA MUNICIPAL DE AGUAS DE GIJON, S.A.	100,00	100,00	-
EMPRESA MUNICIPAL DE AGUAS DE HUELVA, S.A.	100,00	100,00	-
EMPRESA MUNICIPAL DE AGUAS DE LA CORUÑA, S.A.	100,00	100,00	-
EMPRESA MUNICIPAL DE AGUAS DE MALAGA, S.A.	100,00	100,00	-
EMPRESA MUNICIPAL DE AGUAS Y ALCANTARILLADO, S.A.	100,00	100,00	-

Denominación social	Porcentaje nominal	Porcentaje nominal territorial	Porcentaje nominal estatal
EMPRESA MUNICIPAL DE AGUAS, S.A	100,00	100,00	-
EMPRESA MUNICIPAL DE APARCAMIENTOS, S.A.	100,00	100,00	-
EMPRESA MUNICIPAL DE CHICLANA , S.A.	100,00	100,00	-
EMPRESA MUNICIPAL DE DESENVOLUPAMENT ECONÒMIC , S.A.	100,00	100,00	-
EMPRESA MUNICIPAL DE INFORMACION DE ELDA, S.A.	100,00	100,00	-
EMPRESA MUNICIPAL DE INICIATIVAS Y ACTIVIDADES EMPRESARIALES DE MALAGA, S.A.	100,00	100,00	-
EMPRESA MUNICIPAL DE LA VIVIENDA DE ALCOBENDAS, S.A.	100,00	100,00	-
EMPRESA MUNICIPAL DE LA VIVIENDA DE ALDEAMAYOR, S.A.	100,00	100,00	-
EMPRESA MUNICIPAL DE LA VIVIENDA DE COSLADA, S.A.	100,00	100,00	-
EMPRESA MUNICIPAL DE LA VIVIENDA DE GIJON, S.L.	100,00	100,00	-
EMPRESA MUNICIPAL DE LA VIVIENDA DE HUELVA, S.A.	100,00	100,00	-
EMPRESA MUNICIPAL DE LA VIVIENDA DE JEREZ, S.A.	100,00	100,00	-
EMPRESA MUNICIPAL DE LA VIVIENDA DE MOTRIL	100,00	100,00	-
EMPRESA MUNICIPAL DE LA VIVIENDA DE SEVILLA, S.A.	100,00	100,00	-
EMPRESA MUNICIPAL DE LA VIVIENDA DE TOLEDO, S.A.	100,00	100,00	-
EMPRESA MUNICIPAL DE LA VIVIENDA Y EL SUELO, S.A.	100,00	100,00	-
EMPRESA MUNICIPAL DE LA VIVIENDA Y EL SUELO, S.A.	100,00	100,00	-
EMPRESA MUNICIPAL DE LIMPIEZAS DE GIJON, S.A.	100,00	100,00	-
EMPRESA MUNICIPAL DE LIMPIEZAS Y DEL PARQUE DEL OESTE, S.A.M.	100,00	100,00	-
EMPRESA MUNICIPAL DE PROMOCION ALCALA IV CENTENARIO, S. A.	100,00	100,00	-
EMPRESA MUNICIPAL DE PROMOCION ECONOMICA DE MOSTOLES, S.A.	100,00	100,00	-
EMPRESA MUNICIPAL DE PROMOCION Y DESARROLLO LOCAL, S.A.	100,00	100,00	-
EMPRESA MUNICIPAL DE RECAUDACIÓN LOS BARRIOS, S.L.	100,00	100,00	-
EMPRESA MUNICIPAL DE RECAUDACION, S.A.	100,00	100,00	-
EMPRESA MUNICIPAL DE SEVICIOS DE TARANCÓN, S.A.	100,00	100,00	-
EMPRESA MUNICIPAL DE SUELO Y VIVIENDA	100,00	100,00	-
EMPRESA MUNICIPAL DE SUELO Y VIVIENDA DE EL PUERTO DE SANTA MARIA, S.A.	100,00	100,00	-
EMPRESA MUNICIPAL DE SUELO Y VIVIENDA DE ONTÍGOLA, S.A.	100,00	100,00	-
EMPRESA MUNICIPAL DE TRANSPORTES DE ALMERIA S.A.	100,00	100,00	-
EMPRESA MUNICIPAL DE TRANSPORTES DE MADRID, S.A.	100,00	100,00	-

Denominación social	Porcentaje nominal	Porcentaje nominal territorial	Porcentaje nominal estatal
EMPRESA MUNICIPAL DE TRANSPORTES DE VALENCIA, S.A.	100,00	100,00	-
EMPRESA MUNICIPAL DE TRANSPORTES URBANOS DE GIJON, S.A.	100,00	100,00	-
EMPRESA MUNICIPAL DE TRANSPORTES URBANOS DE PALMA DE MALLORCA, S.A.	100,00	100,00	-
EMPRESA MUNICIPAL DE TRANSPORTES URBANOS, S.A	100,00	100,00	-
EMPRESA MUNICIPAL DE TRANSPORTES, S.A.	100,00	100,00	-
EMPRESA MUNICIPAL DE TURISMO RURAL, S.L.	100,00	100,00	-
EMPRESA MUNICIPAL DE URBANIZACIONES DE ELDA, S.A.	100,00	100,00	-
EMPRESA MUNICIPAL DE VIVENDA E SOLO DE SANTIAGO DE COMPOSTELA, S.A.	100,00	100,00	-
EMPRESA MUNICIPAL DEL CEMENTERIO, S.A.	100,00	100,00	-
EMPRESA MUNICIPAL DEL SUELO DE JEREZ, S.A.	100,00	100,00	-
EMPRESA MUNICIPAL DEL SUELO DE LEGANES, S.A.	100,00	100,00	-
EMPRESA MUNICIPAL DEL SUELO Y LA VIVIENDA DE GETAFE	100,00	100,00	-
EMPRESA MUNICIPAL DEL TEATRO JOVELLANOS DE GIJON, S.A.	100,00	100,00	-
EMPRESA MUNICIPAL GESTIÓN DE TELDE, S.L.	100,00	100,00	-
EMPRESA MUNICIPAL GESTION INMOBILIARIA ALCORCON, S.A.	100,00	100,00	-
EMPRESA MUNICIPAL HUELVA DEPORTE, S.L.	100,00	100,00	-
EMPRESA MUNICIPAL LIMPIEZA DE COLEGIOS Y DEPENDENCIAS MUNICIPALES, S.A.	100,00	100,00	-
EMPRESA MUNICIPAL PARA LA PROMOCIÓN DE SUELO Y VIVIENDAS DE SANTIPONCE, S.L. (7)	100,00	100,00	-
EMPRESA MUNICIPAL PLA DE BESOS, S.A.	100,00	100,00	-
EMPRESA MUNICIPAL PLAZA DE TOROS DE SANTANDER ,S.A.	100,00	100,00	-
EMPRESA MUNICIPAL PROMOCIÓN DE MADRID	100,00	100,00	-
EMPRESA MUNICIPAL VIVIENDA Y SUELO DE TELDE, S.L.	100,00	100,00	-
EMPRESA MUNICIPAL VIVIENDA, SERVICIOS Y ACTIVIDADES S.A.U.	100,00	100,00	-
EMPRESA MUNICIPAL VIVIENDAS DE ALMONTE, S.A.	100,00	100,00	-
EMPRESA PARA LA PROMOCION Y DESARROLLO DE SALOBREÑA, S.L.(7)	100,00	100,00	-
EMPRESA PUBLICA DE APARCAMIENTOS Y SERVICIOS MUNICIPALES, S.A.	100,00	100,00	-
EMPRESA PÚBLICA DE SERVICIOS	100,00	100,00	-
EMPRESA PÚBLICA DE SERVICIOS DEL AYUNTAMIENTO DE CUENCA, S.A.	100,00	100,00	-
EMPRESA PUBLICA INICIATIVAS CAROLINENSES	100,00	100,00	-
EMPRESA PÚBLICA MUNICIPAL DE OBRAS, S.L.	100,00	100,00	-

Denominación social	Porcentaje nominal	Porcentaje nominal territorial	Porcentaje nominal estatal
EMPRESAS MUNICIPALES DE SEVILLA AIE (7)	100,00	100,00	-
EMULISAN, S.A. UNIPERSONAL	100,00	100,00	-
EMUVILOJA, S.A.	100,00	100,00	-
EMVIMESA	100,00	100,00	-
ENERGIAS DE PANTICOSA S.L.	100,00	100,00	-
ENERGÍAS Y AGUAS DE ECIJA,S.A.	100,00	100,00	-
ENKARTERRI F.M., S.L.	100,00	100,00	-
ENS DE GESTIO URBANISTICA, S.A.	100,00	100,00	-
ENTIDAD PÚBLICA EMPRESARIAL DE VIVIENDA - DONOSTIAKO ETXENGINTZA-	100,00	100,00	-
ENTORN VERD, S.A.	100,00	100,00	-
EQUIPAMENTS M. DE CASTELLVI	100,00	100,00	-
EQUIPO DE APOYO, S.A.	100,00	100,00	-
ERRAZTEN, S.A.	100,00	100,00	-
ERRETEGIBEL, S.A.	100,00	100,00	-
ESKORIATZAKO INDUSTRIALDEA, S.A.	100,00	100,00	-
ESTACIÓN DEPURADORA DE AGUAS RESIDUALES, S.L.(7)	100,00	100,00	-
ESTACIÓN URBANA SANT ADRIA BESOS, S.A.	100,00	100,00	-
ESTACIONAMIENTOS Y GARAJES MUNICIPALES, S.A.	100,00	100,00	-
ESTEPONA XXI CONTROL CONTABLE, S.L.	100,00	100,00	-
ESTEPONA XXI CONTROL SERVICIOS, S.L.	100,00	100,00	-
ESTERCOLINES, S.L. (7)	100,00	100,00	-
EVENTOS 2000, S.L.	100,00	100,00	-
EVENTOS ESTEPONA XXI, S.L.	100,00	100,00	-
EXP. AGRÍCOLA LA ORBANEJA, S.A.	100,00	100,00	-
EXPLOTACIONES AGRÍCOLAS DE CAZALLA DE LA SIERRA, S.L.	100,00	100,00	-
EXPLOTACIONES DE LOS MONTES DE PROPIOS, EMPRESA MUNICIPAL, S.A.	100,00	100,00	-
FERIAL VERA, S.L.	100,00	100,00	-
FERMASA	100,00	100,00	-
FESTIVAL DE CINE DE MÁLAGA E INICIATIVAS AUDIOVISUALES, S.A.	100,00	100,00	-
FIGUERES SERVICES, S.A.	100,00	100,00	-

Denominación social	Porcentaje nominal	Porcentaje nominal territorial	Porcentaje nominal estatal
FISERSA AIGÜES, S.A.	100,00	100,00	-
FISERSA INICIATIVES, S.A.	100,00	100,00	-
FISERSA PROM, S.L.	100,00	100,00	-
FISERSA TRANSPORTS, S.A.	100,00	100,00	-
FOMENT DE TERRASSA, S.A.	100,00	100,00	-
FOMENTO CAMPIÑA SUR, S.A.	100,00	100,00	-
FOMENTO DE LA REHABILITACION URBANA DE MANRESA, S.A.	100,00	100,00	-
FOMENTO DE SAN SEBASTIAN, S.A.	100,00	100,00	-
FOMENTO LOS ALCORES, S.L. (7)	100,00	100,00	-
FOMENTO Y DUFUSIÓN DE LA CULTURA, S.A.	100,00	100,00	-
FUENTEHERIDOS SIGLO XXI, S.L.	100,00	100,00	-
FUNDACIÓN MUNICIPAL DE ESCUELAS INFANTILES DE SANTA LUCÍA, S.A.	100,00	100,00	-
FUNERARIA EGARENSE, S.A.	100,00	100,00	-
FUNICULAR DE ARTXANDA, S.A.	100,00	100,00	-
GARAPENARAKO ELKARTEA	100,00	100,00	-
GARRAF PROMOCIONES MUNICIPALES, S.A.	100,00	100,00	-
GARZA MINERA, S.A.	100,00	100,00	-
GASTEIZKO INDUSTRIA LURRA, S.A. (7) .	100,00	100,00	-
GATIKAKO HERRI SUSTAPENAK	100,00	100,00	-
GAVA TELEVISION	100,00	100,00	-
GAVANENCA D'OBRES, S.L.	100,00	100,00	-
GAVANENCA DE TERRENYS I INMOBLES, S.A.	100,00	100,00	-
GERENA SIGLO XXI, S.L. (7)	100,00	100,00	-
GERENCIA DE COMPRAS Y CONTRATACIÓN MARBELLA, S.L.	100,00	100,00	-
GERENCIA DE OBRAS Y SERVICIOS MARBELLA, S.L.	100,00	100,00	-
GERENCIA MUNICIPAL DE CULTURA Y DEPORTES DE SANTA LUCIA, S.A	100,00	100,00	-
GESDEPORTE PEÑAFIEL, S.L.	100,00	100,00	-
GEST. INICIATIVES CABRERA, S.A.	100,00	100,00	-
GEST. PCA. SÓL DE CAPELLADES, S.L.	100,00	100,00	-
GEST. SANITARIA I ASSISTENCIAL, S.A.	100,00	100,00	-

Denominación social	Porcentaje nominal	Porcentaje nominal territorial	Porcentaje nominal estatal
GEST. SANITARIA I SERV. SOCIALS, S.A.	100,00	100,00	-
GEST. SOL, S.L.	100,00	100,00	-
GEST. URBANÍSTICA, S.A.M.	100,00	100,00	-
GESTIO AMBIENTAL I ABASTAMENT, S.A.	100,00	100,00	-
GESTIO COMARCAL HOSPITALARIA, S.A.	100,00	100,00	-
GESTIÓ DE SERVEIS FUNERARIS REUS, S.A.	100,00	100,00	-
GESTIÓ MUNICIPAL DE NETEJA, S.L.	100,00	100,00	-
GESTIÓ URBANISTICA PUBLICA, S.A.	100,00	100,00	-
GESTIO VIARIA, S.L.	100,00	100,00	-
GESTIÓN AGROPECUARIA Y MEDIOAMBIENTAL LOS ALCORNOCALES, S.L.	100,00	100,00	-
GESTIÓN DE INFRAESTRUCTURAS Y SERVICIOS PÚBLICOS	100,00	100,00	-
GESTIÓN DE INFRAESTRUCTURAS Y SERVICIOS VALVERDE DE JÚCAR, S.L.	100,00	100,00	-
GESTION DE RECURSOS E INGRESOS, S.L.	100,00	100,00	-
GESTIÓN DE SERVICIOS ALGETE, S.A.	100,00	100,00	-
GESTIÓN DE SERVICIOS PÚBLICOS HUÉRCAL-OVERA, S.L.	100,00	100,00	-
GESTIÓN INFRAESTRUCTURAS VALVERDE, S.A.	100,00	100,00	-
GESTIÓN INTEGRAL DE INGRESOS DE SANTA LUCÍA, S.L.	100,00	100,00	-
GESTIÓN INTEGRAL DE TRÁNSIT DE MATARÓ, S.L.	100,00	100,00	-
GESTION MUNICIPAL AYUNTAMIENTO DE CACERES, S.A.	100,00	100,00	-
GESTION SAGUNTO, S.A.	100,00	100,00	-
GESTION SUELO Y VIVIENDA DE VALDEMORO, S.A.	100,00	100,00	-
GESTIÓN URBANÍSTICA OLOTINA, S.A.	100,00	100,00	-
GESTIÓN Y CALIDAD TURÍSTICA CIUDAD DE SEGOVIA, S.A.U.	100,00	100,00	-
GESTORA DEL PARQUE INDUSTRIAL DE LAS CABEZAS DE SAN JUAN UGIA, S.A. (7)	100,00	100,00	-
GESTORA URBANA MUNICIPAL DE CASTELLON, S.A.	100,00	100,00	-
GETAFE INICIATIVAS, S.A.	100,00	100,00	-
GETARIA LANTZEN, S.A.	100,00	100,00	-
GOIERRIKO EKIMENA, S.A. (7)	100,00	100,00	-
GRAMETRES, S.A.	100,00	100,00	-
GRANJA LA CARTUJA DE ALBOLOTE, S.L.	100,00	100,00	-

Denominación social	Porcentaje nominal	Porcentaje nominal territorial	Porcentaje nominal estatal
GRANOLLERS ESCENA, S.L.	100,00	100,00	-
GRANOLLERS PROMOCIONS, S.A.	100,00	100,00	-
GUADALVISTA, S.L.	100,00	100,00	-
GUAGUAS MUNICIPALES, S.A.	100,00	100,00	-
GUARDIGAIN, S.A.	100,00	100,00	-
GUARDIOLA URBANA, S.L.	100,00	100,00	-
HABITATGES MUNICIPALS, S.A.	100,00	100,00	-
HEFORSA (EN LIQUIDACION)	100,00	100,00	-
HENAYO PROMOCION INDUSTRIAL, S.L.	100,00	100,00	-
HERRIGINTZA, S.A.	100,00	100,00	-
HONDARRIBIA LANTZEN, S.A.	100,00	100,00	-
HOSPITAL DE SANT JOAN DE REUS, S.A.M.	100,00	100,00	-
HOTEL SANTA CATALINA, S.A.	100,00	100,00	-
IMAGEN ESTEPONA XXI, S.L.	100,00	100,00	-
IMPULSA EL PUERTO, S.L.U.	100,00	100,00	-
INCINERACIO DE RESIDUS SOLIDS URBANS, S.A. (7) .	100,00	100,00	-
INDUSTRIAL PIERA	100,00	100,00	-
INFORMACION E COMUNICACION SOCIAL, S.A.	100,00	100,00	-
INFORMACION Y COMUNICACION DE BARCELONA, S.A. SPM	100,00	100,00	-
INFORMACIÓN Y COMUNICACIÓN MUNICIPAL DE CÁDIZ, S.A.	100,00	100,00	-
INFORMACIÓN Y COMUNICACIÓN VILANOVA I LA GELTRÚ, S.A.	100,00	100,00	-
INFORMÁTICA DE PUERTO REAL, S.L.	100,00	100,00	-
INFRAESTRUCTURAS ARNEDO, S.A.	100,00	100,00	-
INGENIO SOCIEDAD DE GESTIÓN, S.L.	100,00	100,00	-
INICIATIVAS INDUSTRIALES EL TOMILLAR, S.A.	100,00	100,00	-
INICIATIVAS DE DESARROLLO DE LOS PALACIOS, S.L. (7)	100,00	100,00	-
INICIATIVAS DE ELDA, S.A.	100,00	100,00	-
INICIATIVAS LOS BARRIOS, S.L.	100,00	100,00	-
INICIATIVAS MUNICIPALES RINCON VICTORIA	100,00	100,00	-
INICIATIVAS PARA EL DESARROLLO DE CEHEGÍN, S.L.	100,00	100,00	-

Denominación social	Porcentaje nominal	Porcentaje nominal territorial	Porcentaje nominal estatal
INICIATIVAS Y PROYECTOS MUNICIPALES, S.A.	100,00	100,00	-
INICIATIVAS Y TRANSPORTE DE ELCHE, S.A.	100,00	100,00	-
INICIATIVES I SERV. GIRONELLA, S.L.	100,00	100,00	-
INMOBILIARIA MUNICIPAL EIBARRESA, S.L.	100,00	100,00	-
INMOBILIARIA MUNICIPAL, S.A	100,00	100,00	-
INMUVISA DE LEBRIJA	100,00	100,00	-
INNOVA GROUP D'ES MS. REUS, S.L.	100,00	100,00	-
INNOVAR EN ALCALÁ DE GUADAIRA, S.L.	100,00	100,00	-
INSTITUT BARCELONA ESPORTS	100,00	100,00	-
INSTITUT DE CULTURA DE BARCELONA	100,00	100,00	-
INSTITUT MUNICIPAL PARCS I JARDINS DE BARCELONA	100,00	100,00	-
INSTITUTO DE LA CULTURA Y DE LAS ARTES DE SEVILLA	100,00	100,00	-
INSTITUTO MUNICIPAL DEL SUELO DE MOSTOLES, S.A.	100,00	100,00	-
INSTITUTO MUNICIPAL FUNDACIÓN MIES VAN DER ROHE	100,00	100,00	-
ÍNSULA SANXENXO, EMPRESA MUNICIPAL DE VIVIENDA E SOLO, S.L.	100,00	100,00	-
INT. S. PROMOCIÓN ECONÓMICA, S.A.	100,00	100,00	-
INTEGRACIÓN LABORAL DISCAPACITADOS ORIHUELA, S.L.	100,00	100,00	-
INTERALMERIA TELEVISIÓN, S.A.	100,00	100,00	-
INTXAURTI S.A.	100,00	100,00	-
IRAURGI LANTZEN, S.A. (7)	100,00	100,00	-
IRUÑA DE OCA SOCIEDAD URBANISTICA, S.A.	100,00	100,00	-
IRUNGO ETXEBIZITZARAKO ELK. PUB. - SDAD. PUB. DE VIVIENDA DE IRUN	100,00	100,00	-
JARDIN BOTÁNICO ATLÁNTICO, S.A.	100,00	100,00	-
JARDINES ESTEPONA XX1, S.L.	100,00	100,00	-
JARDINES Y MEDIO AMBIENTE, S.A.	100,00	100,00	-
JARFELS, S.A.	100,00	100,00	-
JEREZ COMUNICACION MUNICIPAL, S.A.	100,00	100,00	-
JEREZ RECAUDACION Y SERVICIOS, S.A.	100,00	100,00	-
JEREZ SISTEMAS Y TELECOMUNICACIONES, S.A.	100,00	100,00	-
KIROL INSTALAKUNTZAK, S.A.	100,00	100,00	-

Denominación social	Porcentaje nominal	Porcentaje nominal territorial	Porcentaje nominal estatal
KUARTANGO GEST. M., S.A.	100,00	100,00	-
KUARTANGO S. URBANÍSTICA, S.A.	100,00	100,00	-
KULTURNIETA, S.A.	100,00	100,00	-
L' H 2010, S.A.	100,00	100,00	-
LA ALHÓNDIGA CENTRO DE OCIO Y CULTURA, S.A.	100,00	100,00	-
LA FARGA, GESTIO D`EQUIPAMENTS MUNICIPALS, S.A.	100,00	100,00	-
LA PINILLA, S.A	100,00	100,00	-
LA SENDA DEL VALADÍN, S.A. (7)	100,00	100,00	-
LAN EKINTZA-BILBAO, S.A.	100,00	100,00	-
LANDAKO ERAKUSTAZOKA, S.A.	100,00	100,00	-
LAPATX ZABORTEGIA, S.A.	100,00	100,00	-
LAZKAO LANTZEN, S.A.	100,00	100,00	-
LEA ARTIBAIKO GARAPEN AGENTZIA, S.A. (7)	100,00	100,00	-
LEGACOM COMUNICACIONES, S.A.	100,00	100,00	-
LES FRANQUESES DINAMITZACIÓ ECONÓMICA, S.L.	100,00	100,00	-
LIMANCAR, S.L.	100,00	100,00	-
LIMPIEZA DE TORREMOLINOS, S.A.	100,00	100,00	-
LIMPIEZA MUNICIPAL, S.A.	100,00	100,00	-
LIMPIEZA PUBLICA COSTA TROPICAL	100,00	100,00	-
LIMPIEZA PUBLICA Y PROTECCION AMBIENTAL S.A.M.	100,00	100,00	-
LIMPIEZA Y MEDIO AMBIENTE, S.A. MUNICIPAL	100,00	100,00	-
LLAR DE CALVIA, S.A.	100,00	100,00	-
LOCALRET, S.A. (11)	100,00	100,00	-
LOGROÑO DEPORTE, S.A.	100,00	100,00	-
LOS PINARES VIVERO MUNICIPAL DE TORREMOLINOS, S.A.	100,00	100,00	-
MADERAS EL ESPINAR, S.A.	100,00	100,00	-
MADRID 16, S.A.U.	100,00	100,00	-
MADRID ARTE Y CULTURA, S.A.	100,00	100,00	-
MADRID ESPACIOS Y CONGRESOS, S.A.U.	100,00	100,00	-
MADRID MOVILIDAD, S.A.	100,00	100,00	-

Denominación social	Porcentaje nominal	Porcentaje nominal territorial	Porcentaje nominal estatal
MAJORI KIROLDEGIA, S.L.	100,00	100,00	-
MANILVA SERVICIOS MUNICIPALES, S.L.	100,00	100,00	-
MANLLEU MITJANS DE COMUNICACIÓ, S.L.	100,00	100,00	-
MANTENIMENT D'ESPAIS VERDS D'ELX, S.A.	100,00	100,00	-
MARINA DE LAS DUNAS, S.A.	100,00	100,00	-
MARRATXI 21, S.A.	100,00	100,00	-
MAS CERCA, S.A.M.	100,00	100,00	-
MATADERO DE BILBAO, S.A.	100,00	100,00	-
MATADERO LA FUENTE, S.L.	100,00	100,00	-
MATADERO LINENSE S.L.	100,00	100,00	-
MATADERO MUNICIPAL DE BADAJOZ, S.A. (EN LIQUIDACIÓN)	100,00	100,00	-
MATADERO MUNICIPAL DE BAZA, S.A.	100,00	100,00	-
MATADERO MUNICIPAL, S.L.	100,00	100,00	-
MEDIAVEGA BILBILITANA, S.L.	100,00	100,00	-
MEDIOAMBIENTAL ALARICANA, S.A.	100,00	100,00	-
MEDIOS DE COMUNCACIÓN DE MARCHENA, S.A.	100,00	100,00	-
MEDIOS DE COMUNICACIÓN AUDIOVISUALES, S.L.	100,00	100,00	-
MEDIOS DE COMUNICACION DE LOJA, S.A.	100,00	100,00	-
MEDIOS DE COMUNICACION MUNICIPALES DE LOS REALEJOS, S.L.	100,00	100,00	-
MEDIOS Y RECURSOS, S.L.	100,00	100,00	-
MEETING Y SALONES, S.A. (11)	100,00	100,00	-
MENDARO HIRIGINTZEN, S.A.	100,00	100,00	-
MENDARO-LANTZEN, S.A.	100,00	100,00	-
MERCADOS CENTRALES DE ABASTECIMIENTO DE LEON, S.A. (8) .	100,00	63,25	36,75
MERCADOS CENTRALES DE ABASTECIMIENTO DE PAMPLONA, S.A. (9) .	100,00	60,00	40,00
MERCADOS CENTRALES DE ABASTECIMIENTO DE SANTIAGO, S.A. (8).	100,00	51,00	49,00
MERCAMOLLET, S.A.	100,00	100,00	-
MERKAOÑA, S.L.	100,00	100,00	-
METRO DE MADRID, S.A. (7)	100,00	100,00	-
MIJAGUA, S.A.	100,00	100,00	-

Denominación social	Porcentaje nominal	Porcentaje nominal territorial	Porcentaje nominal estatal
MITJANS DE COMUNICACIÓ DE TARRAGONA, S.A.	100,00	100,00	-
MITJANS DE COMUNICACIO MUNICIPALS, S.A.	100,00	100,00	-
MOGÁN GESTIÓN TRIBUTARIA MUNICIPAL, S.L.	100,00	100,00	-
MOLLET DE COMUNICACIÓ, S.L.	100,00	100,00	-
MONTCADA ÒPTIMA, S.A.	100,00	100,00	-
MONTES DE LAS NAVAS, S.A. (7)	100,00	100,00	-
MONTURQUE, SUELO Y VIVIENDA, S.L.	100,00	100,00	-
MORISCA DE COMUNICACIÓN, S.A.	100,00	100,00	-
MOSAICOS CASARICHE, S.L.U.	100,00	100,00	-
MUNGIALDEKO BEHARGINTZA, S.L.	100,00	100,00	-
MURUETA ELIZONDOA 12, S.L.	100,00	100,00	-
MUTILOA LANTZEN, S.A.	100,00	100,00	-
MUTRIKUBERRI, S.A.	100,00	100,00	-
NORTIA, S.L.	100,00	100,00	-
NUEVA AGRICULTURA VILLANOVENSE, S.A.	100,00	100,00	-
NUEVA ECIJA, S.A.	100,00	100,00	-
NUEVO TRES CANTOS, FOMENTO, VIVIENDA Y SUELO, S.A.	100,00	100,00	-
OBRAS ESTEPONA XXI, S.L.	100,00	100,00	-
OIARTZUNGO TURISMO AUKERAK, S.A.	100,00	100,00	-
OÑARGI, S.L.	100,00	100,00	-
OÑATIKA ETXEGINTZA, S.A.	100,00	100,00	-
OÑATIKO UR-JAUZIAK, S.A. (7) .	100,00	100,00	-
ONDA RINCON, S.L.	100,00	100,00	-
ONDARROA LANTZEN, S.A.	100,00	100,00	-
ORDIZIA LANTZEN, S.A.	100,00	100,00	-
ORIHUELA CULTURAL, S.L.	100,00	100,00	-
ORNAIMPORT, S.L.(11)	100,00	100,00	-
ORTUNA SOCIEDAD URBANÍSTICA, S.A.	100,00	100,00	-
P. LOCAL VIVIENDA DE SERCHS, S.L.	100,00	100,00	-
PALACIO DE DEPORTES MÁLAGA, S.A.	100,00	100,00	-

Denominación social	Porcentaje nominal	Porcentaje nominal territorial	Porcentaje nominal estatal
PARC D´ATRACCIONS TIBIDABO, S.A.	100,00	100,00	-
PARC DEL SEGRE, S.A.	100,00	100,00	-
PARCESAM	100,00	100,00	-
PARQUE AGROALIMENTARIO DEL SUR DE CÓRDOBA, S.A. (7)	100,00	100,00	-
PARQUE CEMENTERIO DE MALAGA, S.A.	100,00	100,00	-
PARQUE EMPRESARIAL Y TECNOLOGICO MARISMAS DEL PALMONES, S.A. (8)	100,00	50,00	50,00
PARQUE MARITIMO DE SANTA CRUZ DE TENERIFE (8)	100,00	50,00	50,00
PARQUE MARITIMO, S.A.	100,00	100,00	-
PARQUE TECNOALIMENTARIO DE VÉLEZ-MÁLAGA-AXARQUIA, S.A.(7)	100,00	100,00	-
PARQUESAM	100,00	100,00	-
PATRIMONI AUDIOVISUAL, S.L.	100,00	100,00	-
PATRIMONIO LOCAL, S.L.	100,00	100,00	-
PATRIMONIO MUNICIPAL MAJADAHONDA, S.A.	100,00	100,00	-
PATRONAT MUNICIPAL DE L´ HABITAGE	100,00	100,00	-
PCA. DESARROLLO MUNICIPAL, S.A.	100,00	100,00	-
PEQUE-CULTURA, S.L.	100,00	100,00	-
PLAN LAS ALBARIZAS, S.L.	100,00	100,00	-
PLANEAMIENTO 2000, S.L.	100,00	100,00	-
PLANEAMIENTO ESTEPONA XXI, S.L.	100,00	100,00	-
PLANIFICACIÓN Y DESARROLLO URBANO DE ESTEPONA, S.L.	100,00	100,00	-
POLIGONO INDUSTRIAL DE CARTAGENA, S.A. (7) .	100,00	100,00	-
PONFERRADA GESTIÓN URBANÍSTICA, S.A.	100,00	100,00	-
POR OLE ROSES, S.A.	100,00	100,00	-
PRIORAT SOCIAL, S.L.	100,00	100,00	-
PRO NOU BARRIS, S.A.	100,00	100,00	-
PROCASARICHE, S.L.U.	100,00	100,00	-
PRODEPUEBLA, S.L. (7)	100,00	100,00	-
PROIMERSA	100,00	100,00	-
PROM. EMPRESARIALES DE CIEZA, S.A.	100,00	100,00	-
PROM. EXP. RECURSOS DE ANTEQUERA Y COMARCA, S.A.	100,00	100,00	-

Denominación social	Porcentaje nominal	Porcentaje nominal territorial	Porcentaje nominal estatal
PROM. I DESENVOLUPAMENT DE ROSES, S.L.	100,00	100,00	-
PROM. IGUALADINA M. D'HABITATGES, S.L.	100,00	100,00	-
PROM. M. CASTELLET, S.L.	100,00	100,00	-
PROM. M. GUALBA, S.L.	100,00	100,00	-
PROM. SOL M DE MOLLET, S.A.	100,00	100,00	-
PROM. URBANES DE RUBÍ, S.A.	100,00	100,00	-
PROM. VIVIENDAS, S.A	100,00	100,00	-
PROM. Y GESTIÓN MUNICIPAL SUELO DE ARCHENA, S.L.	100,00	100,00	-
PROMOCION DE LA CIUDAD DE LAS PALMAS DE GRAN CANARIA, S.A.	100,00	100,00	-
PROMOCIÓN ECONOMICA DE CORNELLA, S.A.	100,00	100,00	-
PROMOCIÓN ECONÓMICA DE SABADELL, S.L.	100,00	100,00	-
PROMOCIÓN ECONÓMICA MUNICIP. ERMUA, S.A.	100,00	100,00	-
PROMOCION INDUSTRIAL BERANTEVILLA, S.A.	100,00	100,00	-
PROMOCIÓN INDUSTRIAL VILANOVA, S.A.	100,00	100,00	-
PROMOCIÓN LOCAL DE GELVES, S.L. (7)	100,00	100,00	-
PROMOCIÓN MUNICIPAL DE EMPRESAS DE OSUNA, S.A. (7)	100,00	100,00	-
PROMOCIÓN MUNICIPAL DE VIVIENDAS DE LA CARLOTA, S.A.	100,00	100,00	-
PROMOCIÓN MUNICIPAL MARIMINGO, S.L.	100,00	100,00	-
PROMOCION VIVIENDAS SUELOS Y EVENTOS BENAMIEL, S.L.	100,00	100,00	-
PROMOCIÓN Y COMUNICACIÓN ESTEPONA, S.L.	100,00	100,00	-
PROMOCIÓN Y DESARROLLO INDUSTRIAL DE CAMARENA, S.A.	100,00	100,00	-
PROMOCIÓN Y DESARROLLO LOCAL DE MORATALLA, S.L	100,00	100,00	-
PROMOCION Y GESTION DE VIVIENDAS DE CADIZ, S.A.	100,00	100,00	-
PROMOCIONES CEUTÍ, S.A.	100,00	100,00	-
PROMOCIONES E INICIATIVAS MUNICIPALES DE ELCHE, S.A.	100,00	100,00	-
PROMOCIONES MUNICIPALES SANT CUGAT DEL VALLES, S.A.	100,00	100,00	-
PROMOCIONES URBANISTICAS DE MATARO, S.A.	100,00	100,00	-
PROMOCIONS M. L'AMETLLA 2004, S.L.U.	100,00	100,00	-
PROMOCIONS URBANISTIQUES, S.L.	100,00	100,00	-
PROMONACHIL SIERRA NEVADA, S.A.	100,00	100,00	-

Denominación social	Porcentaje nominal	Porcentaje nominal territorial	Porcentaje nominal estatal
PROMOTORA INDUSTRIAL DEL BIERZO ALTO, S.A.	100,00	100,00	-
PROMOTORA MUNICIPAL DE CALASPARRA, S.A.	100,00	100,00	-
PROMOTORA MUNICIPAL DE LA VIVIENDA, S.A.	100,00	100,00	-
PROMOTORA UBRIQUEÑA DE VIVIENDAS, S.A.	100,00	100,00	-
PROMS. I SERV. MUNICIPAL	100,00	100,00	-
PROYECTO INTEGRAL BARBACANA, S.L.	100,00	100,00	-
PROYECTO OLIMPO DE BENALMADENA, S.A.	100,00	100,00	-
PROYECTOS CÓRDOBA SIGLO XXI, S.A.	100,00	100,00	-
PUERTO DEPORTIVO DE FUENGIROLA, S.A.	100,00	100,00	-
PUERTO DEPORTIVO EL ABRA-GETXO, S.A. (7) .	100,00	100,00	-
PUERTO DEPORTIVO MUNICIPAL, S.A.	100,00	100,00	-
PUERTO GELVES, S.L.	100,00	100,00	-
RADIO AGUERE, S.A.	100,00	100,00	-
RADIO CEUTÍ, S.L.	100,00	100,00	-
RADIO CIEZA, S.L.	100,00	100,00	-
RADIO HUÉRCAL-OVERA, S.L.	100,00	100,00	-
RADIO LUMBRERAS, S.L.	100,00	100,00	-
RADIO MUNICIPAL DE TORRE PACHECO, S.L.	100,00	100,00	-
RADIO MUNICIPAL TIRAJANA, S.L.	100,00	100,00	-
RADIO PETRER EMISORA DE FRECUENCIA MODULADA, S.L.	100,00	100,00	-
RADIO PUNTA UMBRIA, S.L.	100,00	100,00	-
RADIO REDONDELA, S.L.	100,00	100,00	-
RADIO SADA VOZ DE LAS MARIÑAS, S.L.	100,00	100,00	-
RADIO SALOBREÑA, ONDA TROPICAL, S.L.	100,00	100,00	-
RADIO SINTONÍA, S.L.	100,00	100,00	-
RADIO SOL PUERTO REAL, S.L.	100,00	100,00	-
RADIO TELEVISIÓN DE CERCEDA, S.L.	100,00	100,00	-
RADIO TELEVISIÓN DE MOTRIL, S.L.	100,00	100,00	-
RADIO TELEVISIÓN LOS BARRIOS, S.L.	100,00	100,00	-
RADIO TORO, S.A.	100,00	100,00	-

Denominación social	Porcentaje nominal	Porcentaje nominal territorial	Porcentaje nominal estatal
REACTIVACIO BADALONA, S.A.	100,00	100,00	-
REATUR, S.A.	100,00	100,00	-
RECICLAJE DE RESIDUOS DE LA PLANA, S.A. (7)	100,00	100,00	-
RECINTO FERIA DEL BIDASOA (7)	100,00	100,00	-
RESIDUOS SOLIDOS URBANOS, S.L.	100,00	100,00	-
REUS ESPORT I LLEURE S.A.	100,00	100,00	-
REUS PROMOCIÓ I GESTIÓ S.A.	100,00	100,00	-
REUS TRANSPORT PUBLIC, S.A.	100,00	100,00	-
REVITER, S.L.	100,00	100,00	-
RINCONADA SIGLO XXI E.M. VIVIENDA, S.A.	100,00	100,00	-
S. ACCION Y BIENESTAR SOCIAL, S.L.	100,00	100,00	-
S. COMUNICACIÓN SOCIAL DE MANILVA, S.L.	100,00	100,00	-
S. CULTURAL Y DEPORTIVA, S.L.	100,00	100,00	-
S. DESARROLLO LOCAL DE OLIVARES, S.L.	100,00	100,00	-
S. DESENVOLUPAMENT URBA, S.A.	100,00	100,00	-
S. FOMENTO DE ARGANDA DEL REY, S.A.	100,00	100,00	-
S. FOMENTO, CONSTRUCCION Y PROMOCION, S.L.	100,00	100,00	-
S. GESTIÓ DE SERVEIS, S.L.	100,00	100,00	-
S. GESTIÓ PIUS HOSPITAL DE VALLS, S.A.	100,00	100,00	-
S. HACIENDA LOCAL DE ADEJE, S.A	100,00	100,00	-
S. INICIATIVAS M. VILA, S.A.	100,00	100,00	-
S. LIMPIEZA Y ASEO DE RONDA, S.A.	100,00	100,00	-
S. M. AGUAS DE ARUCAS, S.A.	100,00	100,00	-
S. M. ANDRATX SIGLO XXI, S.A.	100,00	100,00	-
S. M. COMUNICACIÓN, S.L.	100,00	100,00	-
S. M. DE TURISMO Y PROMOCIÓN DE PEÑAFIEL, S.L.	100,00	100,00	-
S. M. GESTIÓN PLAN PARCIAL LLANO DEL CAMELLO, S.L.	100,00	100,00	-
S. M. GESTIÓN Y PROMOCIÓN DE SUELO DE CORVERA, S.A.	100,00	100,00	-
S. M. PROMOCIÓN ECONÓMICA DE ESCUCHA, S.L.	100,00	100,00	-
S. M. VIVIENDA Y SUELO DE PALENCIA S.A.	100,00	100,00	-

Denominación social	Porcentaje nominal	Porcentaje nominal territorial	Porcentaje nominal estatal
S. M. VIVIENDA, PATRIMONIO E INFRAESTRUCTURA DE GUADARRAMA, S.L.	100,00	100,00	-
S. MERC. AGUAS DE ALCAZAR, S.A.	100,00	100,00	-
S. MERC. DISTRIBUCIÓN ENERGÍA ELÉCTRICA	100,00	100,00	-
S. NIEBLA PARA LA VIVIENDA, S.L.	100,00	100,00	-
S. PRIVADA MUNICIPAL OPCIONES, S.A.	100,00	100,00	-
S. TRAGARRALES, S.L.	100,00	100,00	-
S. URB. POLIGONO INDUSTRIAL "PUENTE ALTO", S.L.	100,00	100,00	-
S. URB. REHABILITACIÓN Y GESTIÓN DE LA CIUDAD ANTIGUA DE LEÓN, S.A.	100,00	100,00	-
S. URB. Y DESAR. INTEGRAL, S.A.	100,00	100,00	-
S. URBANÍSTICA DE REHABILITACIÓN DEL CASCO HISTÓRICO DE DURANGO, S.A.	100,00	100,00	-
S. URBANISTICA MUNICIPAL DE TORRELODONES	100,00	100,00	-
S. VILAFRANQUINA D'APARCAMENTS, S.L.	100,00	100,00	-
S.A. UNIPERSONAL URBANISTICA ZARAUZ-LUR	100,00	100,00	-
S.M. BOLLULLOS PLANIFICA, S.L.	100,00	100,00	-
S.M. CINGLES DE MONTSANT, S.L.	100,00	100,00	-
S.M. COMUNICACIÓN E IMAGEN, S.A.	100,00	100,00	-
S.M. COMUNICACIÓN PALMA DEL RÍO, S.L.	100,00	100,00	-
S.M. D'AIGUES DE RIPOLL, S.A.	100,00	100,00	-
S.M. D'HABITATGES DE VILAFRANCA, S.L.	100,00	100,00	-
S.M. DE APARCAMIENTOS DE LAS PALMAS DE GRAN CANARIA, S.A.	100,00	100,00	-
S.M. DE GESTION URBANISTICA DE LAS PALMAS DE GRAN CANARIA, S.A.	100,00	100,00	-
S.M. EL CONCHAL, S.A.	100,00	100,00	-
S.M. ERRETERIA GARATUZ, S.A.	100,00	100,00	-
S.M. GESTION DEL SUELO, S.L.	100,00	100,00	-
S.M. GESTIÓN PARQUE INDUSTRIAL Y TECNOLÓGICO DE VALVERDE	100,00	100,00	-
S.M. GRAMEIMPULS, S.A.	100,00	100,00	-
S.M. MERCANTIL TALLERES PROA	100,00	100,00	-
S.M. MONTCADA, S.A.	100,00	100,00	-
S.M. PROHABITATGE MATARÓ, S.A.	100,00	100,00	-
S.M. PROM. DÀCCIONS ECONÓMIQUES SANT ESTEVE SESROVRES, S.L.	100,00	100,00	-

Denominación social	Porcentaje nominal	Porcentaje nominal territorial	Porcentaje nominal estatal
S.M. PROMOCIÓ URBANÍSTICA VALLIRANA, S.A.	100,00	100,00	-
S.M. SERVEIS	100,00	100,00	-
S.M. URB. DE POZUELO DE ALARCON, S.A.	100,00	100,00	-
S.PROMOCIÓ ECONÓMICA SANT CUGAT, S.L.	100,00	100,00	-
SABADELL EQUIPAMENTS I SERVEIS, S.L.	100,00	100,00	-
SAL ROJA DE CARDONA, S.L.	100,00	100,00	-
SAN CUGAT OBERT, S.L.	100,00	100,00	-
SAN FERNANDO SOCIEDAD DE DESARROLLO LOCAL, S.L.	100,00	100,00	-
SANEAMIENTOS DE CORDOBA, S.A.	100,00	100,00	-
SANEJAMENT AMBIENTAL, S.A.	100,00	100,00	-
SANIDAD Y CONSUMO 2000, S.L.	100,00	100,00	-
SANTA EULARIA DES RIU XXI, S.A.	100,00	100,00	-
SANTIAGO DEL TEIDE GESTIÓN, S.L.	100,00	100,00	-
SANTURBAN, S.A.	100,00	100,00	-
SELECTIVES METROPOLITANES, S.A.	100,00	100,00	-
SEROMAL, S.A. MUNICIPAL DE CONSTRUCCION Y CONSERVACION ALCOBENDAS	100,00	100,00	-
SERV. I MANTENIMENTS, S.L.	100,00	100,00	-
SERV. I PROMOCION	100,00	100,00	-
SERV. M. NAVAS, S.L.	100,00	100,00	-
SERV. MUNICIPALS, S.L.	100,00	100,00	-
SERVEI CONTROL D'APARCAMENT, S.L.	100,00	100,00	-
SERVEI MUNICIPAL DE L'HABITATGE I ACTUACIONS URBANES S.A.	100,00	100,00	-
SERVEIS AMBIENTALES DEL VALLÈS ORIENTAL, S.A. (11)	100,00	100,00	-
SERVEIS MUNICIPALS DE COMUNICACIÓ, S.L.	100,00	100,00	-
SERVEIS MUNICIPALS DE SANTANYI, S.L.	100,00	100,00	-
SERVICIO AL MAYOR DE GUADARRAMA, S.L.U.	100,00	100,00	-
SERVICIOS DE APARCAMIENTO VILANOVA I LA GELTRÚ, S.A.	100,00	100,00	-
SERVICIOS DE TORREMOLINOS, S.A	100,00	100,00	-
SERVICIOS ECONOMICOS DE EL PUERTO, S.L.U.	100,00	100,00	-
SERVICIOS ESTEPONA XXI, S.L.	100,00	100,00	-

Denominación social	Porcentaje nominal	Porcentaje nominal territorial	Porcentaje nominal estatal
SERVICIOS FUNERARIOS DE BILBAO, S.L.	100,00	100,00	-
SERVICIOS FUNERARIOS DE DONOSTIA-SAN SEBASTIAN, S.A.	100,00	100,00	-
SERVICIOS FUNERARIOS DE IRÚN	100,00	100,00	-
SERVICIOS MUNICIPALES ESTEPONA, S.L.	100,00	100,00	-
SERVICIOS MUNICIPALES SAUZAL, S.L.	100,00	100,00	-
SERVICIOS MUNICIPALS ROSES, S.A.	100,00	100,00	-
SERVICIOS TURÍSTICOS COMUNIDAD DE TENTUDÍA, S.L.U.	100,00	100,00	-
SERVICIOS Y MANTENIMIENTO, S.A.	100,00	100,00	-
SERVIPLUS ESTEPONA XXI, S.L.	100,00	100,00	-
SEVILLA GLOBAL, S.A.	100,00	100,00	-
SIFASOL, S.L.	100,00	100,00	-
SOCIEDAD ANONIMA MUNICIPAL DE ACTUACIONES URBANAS DE VALENCIA	100,00	100,00	-
SOCIEDAD ANÓNIMA MUNICIPAL GESTIÓN URBANÍSTICA DE EL VISO DE ALCOR (7)	100,00	100,00	-
SOCIEDAD BALNEARIO LA PERLA DEL OCÉANO, S.L.	100,00	100,00	-
SOCIEDAD COMARCAL LA ACEÑA, S.L. (7)	100,00	100,00	-
SOCIEDAD DE DESARROLLO CAÑADA ROSAL, S.L. (7)	100,00	100,00	-
SOCIEDAD DE DESARROLLO DE HORNACHUELOS, S.A.	100,00	100,00	-
SOCIEDAD DE DESARROLLO DE SANTA CRUZ DE TENERIFE, S.A.	100,00	100,00	-
SOCIEDAD DE DESARROLLO ECONÓMICO DE MONTORO, S.A.	100,00	100,00	-
SOCIEDAD DE DESARROLLO ECONÓMICO PUENTE GENIL, S.L.	100,00	100,00	-
SOCIEDAD DE DESARROLLO LA CURTIDORA, S.A.	100,00	100,00	-
SOCIEDAD DE DESARROLLO MANRIQUEÑA, S.L.	100,00	100,00	-
SOCIEDAD DE DESARROLLO URBANÍSTICO DE ALHAMA Y VENTAS, SURGE, S.A.	100,00	100,00	-
SOCIEDAD DE DESARROLLO URBANÍSTICO DE VILLANUEVA DE GÁLLEGO, S.A.U.	100,00	100,00	-
SOCIEDAD DE FOMENTO INDUSTRIAL HUELVA ALIMENTARIA, S.A.	100,00	100,00	-
SOCIEDAD DE GESTION DEL PATRIMONIO INMOBILIARIO MUNICIPAL DE ALCOBENDAS, S.A.	100,00	100,00	-
SOCIEDAD DE GESTIÓN LACIANA, S.A.	100,00	100,00	-
SOCIEDAD DE LIMPIEZA MANILVEÑA, S.L.	100,00	100,00	-
SOCIEDAD DE PROMOCIÓN Y DESARROLLO DE UTRERA, S.A. (7)	100,00	100,00	-
SOCIEDAD DE VIVIENDA Y SUELO DE SANTANDER	100,00	100,00	-

Denominación social	Porcentaje nominal	Porcentaje nominal territorial	Porcentaje nominal estatal
SOCIEDAD DEPORTIVA MUNICIPAL, S.A.U.	100,00	100,00	-
SOCIEDAD DESARROLLO DE HIGUERA, S.A	100,00	100,00	-
SOCIEDAD DESARROLLO DE SANTA FE	100,00	100,00	-
SOCIEDAD DESARROLLO ECONÓMICO DE DOS HERMANAS, S.A.	100,00	100,00	-
SOCIEDAD DESARROLLO ECONÓMICO, S.L.	100,00	100,00	-
SOCIEDAD DESARROLLO LOCAL TOCINA-LOS ROSALES, S.L. (7)	100,00	100,00	-
SOCIEDAD DESARROLLO Y PROMOCIÓN DE TELDE, S.L.	100,00	100,00	-
SOCIEDAD ECIJANA PARA EL DESARROLLO ECONÓMICO, S.A. (7)	100,00	100,00	-
SOCIEDAD GESTIÓN MUNICIPAL EGA, S.L.	100,00	100,00	-
SOCIEDAD GESTION URBANISTICA ERETZA, S.A.	100,00	100,00	-
SOCIEDAD IGUALADINA MUNICIPAL D'APARCAMENTS	100,00	100,00	-
SOCIEDAD MERC. NAUTA SANXENXO, S.L.	100,00	100,00	-
SOCIEDAD MUNICIPAL DE ACTUACIONES URBANISTICAS, S.A.	100,00	100,00	-
SOCIEDAD MUNICIPAL DE APARCAMIENTOS DE PALMA, S.A.	100,00	100,00	-
SOCIEDAD MUNICIPAL DE MORALZARZAL	100,00	100,00	-
SOCIEDAD MUNICIPAL DE REHABILITACION URBANA Y PROMOCION DE LA EDIFICACION DE ZARAGOZA, S.L.	100,00	100,00	-
SOCIEDAD MUNICIPAL DE SUELO Y VIVIENDA DE VALLADOLID, S.L.	100,00	100,00	-
SOCIEDAD MUNICIPAL DE VIVIENDA DE JAEN, S.A.	100,00	100,00	-
SOCIEDAD MUNICIPAL DE VIVIENDAS DE SAN CRISTOBAL DE LA LAGUNA, S.A.	100,00	100,00	-
SOCIEDAD MUNICIPAL FOMENTO ECONOMICO CADIZ 2000, S.A.	100,00	100,00	-
SOCIEDAD MUNICIPAL GESTIÓN, S.L. (INGENIO)	100,00	100,00	-
SOCIEDAD MUNICIPAL MERCANTIL LOS MOTILLOS, S.L.	100,00	100,00	-
SOCIEDAD MUNICIPAL PARA LA VIVIENDA DE PILAS, S.L. (7)	100,00	100,00	-
SOCIEDAD MUNICIPAL PRAT ESPAIS, S.L.U.	100,00	100,00	-
SOCIEDAD MUNICIPAL URBAN TERUEL, S.A.	100,00	100,00	-
SOCIEDAD MUNICIPAL ZARAGOZA CULTURAL, S.A.	100,00	100,00	-
SOCIEDAD PAMPLONA CENTRO HISTÓRICO, S.A.	100,00	100,00	-
SOCIEDAD PARA EL DESARROLLO DE LA RODA DE ANDALUCÍA, S.A. (7)	100,00	100,00	-
SOCIEDAD PARA EL DESARROLLO DE CAMAS,S.A. (7)	100,00	100,00	-
SOCIEDAD PARA EL DESARROLLO DE CARMONA, S.A. (7)	100,00	100,00	-

Denominación social	Porcentaje nominal	Porcentaje nominal territorial	Porcentaje nominal estatal
SOCIEDAD PARA EL DESARROLLO DE CORIA DEL RIO, S.A.	100,00	100,00	-
SOCIEDAD PARA EL DESARROLLO ECONÓMICO DE MARCHENA, S.L.M. (7)	100,00	100,00	-
SOCIEDAD PARA EL DESARROLLO ECONÓMICO DE RINCONADA, S.A.	100,00	100,00	-
SOCIEDAD PARA EL DESARROLLO ECONÓMICO DE SANLÚCAR LA MAYOR, S.L. (7)	100,00	100,00	-
SOCIEDAD PARA EL DESARROLLO ECONÓMICO DEL BAJO DEBA, S.A. (7)	100,00	100,00	-
SOCIEDAD PARA EL DESARROLLO ECONÓMICO LOREÑO, S.L. (7)	100,00	100,00	-
SOCIEDAD PARA EL DESARROLLO ECONÓMICO Y FOMENTO DE EMPLEO, S.A. (7)	100,00	100,00	-
SOCIEDAD PARA EL DESARROLLO INDUSTRIAL DE HUEVAR, S.L. (7)	100,00	100,00	-
SOCIEDAD PARA EL DESARROLLO INDUSTRIAL Y DE LA VIVIENDA DE EL CUERVO, S.L. (7)	100,00	100,00	-
SOCIEDAD PARA EL DESARROLLO Y FOMENTO DEL REAL DE LA JARA, S.L.(7)	100,00	100,00	-
SOCIEDAD PARA LA PROMOCION Y DESARROLLO DE BILBAO, S.A.	100,00	100,00	-
SOCIEDAD URBANISTICA DE MAIRENA DEL ALCOR, S.L.U.	100,00	100,00	-
SOCIEDAD URBANISTICA DE REHABILITACION DE BILBAO, S.A.	100,00	100,00	-
SOCIEDAD URBANISTICA DE REHABILITACION DE LA PARTE VIEJA DE SAN SEBASTIAN, S.A.	100,00	100,00	-
SOCIEDAD URBANISTICA DE REHABILITACION DE PORTUGALETE, S.A.	100,00	100,00	-
SOCIEDAD URBANISTICA DE ROTA, S.A.	100,00	100,00	-
SOCIEDAD URBANÍSTICA LUR LAUTADA XXI, S.A.U.	100,00	100,00	-
SOCIEDAD URBANISTICA MUNICIPAL DE VITORIA-GASTEIZ ENSANCHE 21 ZABALGUNEA, S.A.	100,00	100,00	-
SOCIEDAD URBANISTICA MUNICIPAL NOVAPARK, S.A.	100,00	100,00	-
SOCIEDAD URBANÍSTICA MUNICIPAL PATERNA	100,00	100,00	-
SOCIEDAD URBANÍSTICA REHABILITACIÓN DEL ALTO DEBA, S.A. (7)	100,00	100,00	-
SOCIEDADE MUNICIPAL DE XESTION DO TRANSPORTE URBANO DE SANTIAGO, S.A.	100,00	100,00	-
SOCIETAT D'APARCAMENTS, S.A.	100,00	100,00	-
SOCIETAT MUNICIPAL BARCELONA GESTIÓ URBANISTICA, S.A.	100,00	100,00	-
SOCIETAT MUNICIPAL D'HABITATGE DE TERRASSA, S.A.	100,00	100,00	-
SOCIETAT MUNICIPAL DE COMUNICACIO DE TERRASSA, S.A.	100,00	100,00	-
SOCIETAT MUNICIPAL DE N'ANGLADA, S.A.	100,00	100,00	-
SODEFAND, S.L.	100,00	100,00	-
SOFEJEA, S.A.	100,00	100,00	-
SOLGEST	100,00	100,00	-

Denominación social	Porcentaje nominal	Porcentaje nominal territorial	Porcentaje nominal estatal
SÓLLER 2010	100,00	100,00	-
SOLUCIONES INTEGRALES PARA LOS RESIDUOS, S.A. (11)	100,00	100,00	-
SON SERVERA SIGLO XXI	100,00	100,00	-
SPM BARCELONA ACTIVA, S.A.	100,00	100,00	-
SUELO INDUSTRIAL DE SANTOÑA, S.L. (7)	100,00	100,00	-
SUELO URBANO, S.L.	100,00	100,00	-
SUELO Y VIVIENDA DE LUCENA, S.A.	100,00	100,00	-
SUELO Y VIVIENDAS DE LORCA, S.A.	100,00	100,00	-
SUGARBIA, S.A.	100,00	100,00	-
SUZTATU, S. PROM. Y DESARROLLO DE LANTARÓN	100,00	100,00	-
TALLER USOA LANTEGIA, S.A.	100,00	100,00	-
TARANCÓN INDUSTRIAL, S.A.	100,00	100,00	-
TEATRO BARACALDO, S.A.	100,00	100,00	-
TELEVISION DIGITAL MUNICIPAL DE VALENCIA S.A.	100,00	100,00	-
TELEVISIÓN DIGITAL VALLADOLID, S.A.	100,00	100,00	-
TELEVISION PUBLICA GANDIA, S.L.	100,00	100,00	-
TERRASSA NETA, S.A.	100,00	100,00	-
TIERRAS DE DOÑANA, S.L. (7)	100,00	100,00	-
TOLARGI, S.L.	100,00	100,00	-
TOLOSA LANTZEN, S.A.	100,00	100,00	-
TOLOSALDEA GARATZEN, S.A. (7)	100,00	100,00	-
TORREMOLINOS TELEVISIÓN, S.A.	100,00	100,00	-
TRANSPORTES LOCALES 2000, S.L.	100,00	100,00	-
TRANSPORTES URBANOS DE MÉRIDA, S.L.	100,00	100,00	-
TRANSPORTES URBANOS DE SEVILLA, S.A.M.	100,00	100,00	-
TRANSPORTES URBANOS DE VITORIA, S.A.	100,00	100,00	-
TRANSPORTS PÚBLICS DE TARRAGONA, S.A.	100,00	100,00	-
TRATAMIENTO Y ELIMINACION DE RESIDUOS, S.A. (7)	100,00	100,00	-
TRIBUTOS 2000, S.L.	100,00	100,00	-
TRIBUTOS ESTEPONA XXI, S.L.	100,00	100,00	-

Denominación social	Porcentaje nominal	Porcentaje nominal territorial	Porcentaje nominal estatal
TURISMO 2000, S.L.	100,00	100,00	-
TURISMO DE RONDA, S.A.	100,00	100,00	-
TURISMO ETA GARAPEN AJENTZIA, S.A.	100,00	100,00	-
TURISMO RURAL DE AGÜIMES, S.L.	100,00	100,00	-
TURISMO Y ACTIVIDADES RECREATIVAS, S.L.	100,00	100,00	-
TURISMO Y COMUNICACIÓN DE SALAMANCA, S.A.	100,00	100,00	-
TXIRRITA MALEO, S.A.	100,00	100,00	-
URBANIZADORA PUERTO LUMBRERAS, S.L.	100,00	100,00	-
URBANIZADORA TARIFEÑA, S.A.	100,00	100,00	-
URDULIZ URBANISMO SOZINETATEA, S.A.	100,00	100,00	-
URDUÑA EDERRA, S.L.	100,00	100,00	-
URDUÑAKO ARKUPEA, S.L.	100,00	100,00	-
URKABUSTAIZ S. URBANÍSTICA, S.A.	100,00	100,00	-
URNIETA ERAIKI, S.A.	100,00	100,00	-
URNIETATEL, S.A.	100,00	100,00	-
URVIAL SOCIEDAD DE GESTIÓN URBANISTICA S.L.U.	100,00	100,00	-
VALDEGOVÍA S. SERV., S.A.	100,00	100,00	-
VALDEGOVÍA, PROMOCIÓN, ACCIÓN, RESPETO AMBIENTAL Y SOSTENIBILIDAD S.L.	100,00	100,00	-
VALLE INFRAES. APARCAMENTS I SERVEIS, S.A.	100,00	100,00	-
VAPOR UNIVERSITARI, S.L.	100,00	100,00	-
VERA COMUNICACIÓN, S.L.	100,00	100,00	-
VILADECANS MEDITERRANIA, S.A.	100,00	100,00	-
VILADECANS QUALITAT, S.L.	100,00	100,00	-
VILLABONA LANTZEN, S.A.	100,00	100,00	-
VIVENDES D'ODENA, S.L.	100,00	100,00	-
VIVEROS ABEDUL, S.L.	100,00	100,00	-
VIVIENDA Y DESARROLLO DE ARACENA, S.L.	100,00	100,00	-
VIVIENDAS DE ADEJE, S.A.	100,00	100,00	-
VIVIENDAS MUNICIPALES DE CORDOBA, S.A.	100,00	100,00	-
VIVIENDAS MUNICIPALES DE SABADELL, S.A.	100,00	100,00	-

Denominación social	Porcentaje nominal	Porcentaje nominal territorial	Porcentaje nominal estatal
VIVIENDAS MUNICIPALES DE SANTA CRUZ DE TENERIFE, S.A	100,00	100,00	-
VIVIENDAS SAN BARTOLOMÉ DE TIRAJANA, S.L.	100,00	100,00	-
ZALDIBAR HIRIGINTZEN S.A.U.	100,00	100,00	-
ZARAGOZA DEPORTE MUNICIPAL, S.A.	100,00	100,00	-
ZERAIINTZEN, S.A.	100,00	100,00	-
ZIERBENA PORTUA, S.A.	100,00	100,00	-
ZIERBENA S. URBANÍSTICA, S.A.	100,00	100,00	-
ZUBIAUR ERAINKUNTZAK, S.A.	100,00	100,00	-
ZUMAIA LANTZEN, S.A.	100,00	100,00	-
ZUMARRAGA LANTZEN, S.A.	100,00	100,00	-
Participación nominal < 100% y ≥ 90%			
APUESTA MUTUA ANDALUZA, S.A.	99,00	99,00	-
BADALONA CENTRO INTERNACIONAL DE NEGOCIOS, S.A. (7)	91,68	91,68	-
BALONCESTO FUENLABRADA, S.A.D.	99,35	99,35	-
CENTRO BENAVENTANO DE TRANSPORTES, S.A.	99,88	99,88	-
E.M. SUELO Y VIVIENDAS DE ALGECIRAS	95,00	95,00	-
GLORIAS DIAGONAL, S.A. (11)	90,00	90,00	-
GRUP ASSISTENCIA SANITARIA I SOCIAL, S.A. (7)	95,00	95,00	-
GRUP D'ATENCIO PRIMARIA DE SALUT, S.A. (11)	99,97	99,97	-
HABITATGE SOCIAL DE SANT PERE DE RIBES, S.L.	95,38	95,38	-
MERCADOS CENTRALES DE ABASTECIMIENTO DE ALICANTE, S.A. (8)	99,74	51,22	48,52
MERCADOS CENTRALES DE ABASTECIMIENTO DE BARCELONA, S.A. (9) .	99,64	62,85	36,79
MERCADOS CENTRALES DE ABASTECIMIENTO DE BILBAO, S.A. (8) .	98,72	59,85	38,87
MERCADOS CENTRALES DE ABASTECIMIENTO DE CÓRDOBA, S.A.(8)	99,92	51,00	48,92
MERCADOS CENTRALES DE ABASTECIMIENTO DE GRANADA, S.A. (8) .	99,47	51,00	48,47
MERCADOS CENTRALES DE ABASTECIMIENTO DE JEREZ, S.A. (8) .	99,74	51,14	48,60
MERCADOS CENTRALES DE ABASTECIMIENTO DE MADRID, S.A. (8) .	99,76	51,13	48,63
MERCADOS CENTRALES DE ABASTECIMIENTO DE MURCIA, S.A. (8) .	99,87	51,00	48,87
MERCADOS CENTRALES DE ABASTECIMIENTO DE PALMA DE MALLORCA, S.A. (8) .	99,89	54,70	45,19
MERCADOS CENTRALES DE ABASTECIMIENTO DE SALAMANCA, S.A. (8) .	97,93	51,00	46,93

Denominación social	Porcentaje nominal	Porcentaje nominal territorial	Porcentaje nominal estatal
MERCADOS CENTRALES DE ABASTECIMIENTO DE SANTANDER, S.A. (8) .	99,65	51,00	48,65
MERCADOS CENTRALES DE ABASTECIMIENTO DE SEVILLA, S.A. (8) .	99,45	51,25	48,20
MERCADOS CENTRALES DE ABASTECIMIENTO DE VALENCIA, S.A. (8) .	99,83	51,00	48,83
MERCADOS CENTRALES DE ABASTECIMIENTO DE ZARAGOZA, S.A. (8) .	99,80	51,00	48,80
MIJAS COMUNICACION, S.A.	96,00	96,00	-
MIJAS E. PCA. SERVICIOS, S.A.	96,00	96,00	-
PARQUE LOGÍSTICO DE BENAVENTE	97,76	97,76	-
POLIGONO INDUSTRIAL ASTORGA, S.L.	96,67	96,67	-
PROMOCIÓN DE VIVIENDAS DE SAU, S.L.	94,74	94,74	-
PROMOTORA D'HABITATGE DE PUIG-REIG, S.L.	95,00	95,00	-
REUS DESENVOLUPAMENT ECONOMIC, S.A. (7)	99,82	99,82	-
SOCIEDAD DE DESARROLLO INTEGRAL, S.A.	92,00	92,00	-
SOCIEDAD DE DESARROLLO LOCAL DE EL PEDROSO, S.L. (7)	97,20	97,20	-
SOCIEDAD FOTOVOLTAICA TORRES DE ALBARRACÍN, S.L. (7)	93,60	93,60	-
SOCIEDAD PROMOTORA DE LA ZONA ADUANERA DE IRUN, S.A. (7) .	92,45	92,45	-
SOCIETAT M. D'HABITATGE DE MATADEPERA, S.L.	93,75	93,75	-
TECSAL, S.A.	99,90	99,90	-
TELEVISIÓN MAR, S.L.	99,27	99,27	-
TELEVISION TROPICAL, S.A.	95,41	95,41	-
TERMINAL MARÍTIMA DE ZARAGOZA, S.L. (8)	98,98	77,43	21,55
TRANSPORTS MUNICIPALS DEL GIRONES, S.A.	98,50	98,50	-
Participación nominal < 90% y ≥ 70%			
CIRCUITO GALEGO DE VELOCIDADE, S.A.	80,00	80,00	-
CLUB DE CAMPO VILLA MADRID, S.A. (8) .	75,50	51,00	24,50
CONVENTION BUREAU, S.A. (7)	70,00	70,00	-
E. MIXTA ESCORXADOR TORTOSA, S.A.	85,00	85,00	-
ECOCIUDAD VALDESPARTERA ZARAGOZA, S.A.(7)	80,00	80,00	-
EMPRESA PUBLICA TROPICAL FRUITS, S.A.	88,06	88,06	-
GERENCIA LOCAL DE DESARROLLO ECONOMICO EMPRESA MIXTA, S.A.	76,92	76,92	-
GESTORA DEL NUEVO POLÍGONO INDUSTRIAL, S.A.	70,00	70,00	-

Denominación social	Porcentaje nominal	Porcentaje nominal territorial	Porcentaje nominal estatal
HABITATGE SOCIAL D'OLVAN, S.L.	85,29	85,29	-
INSTITUTO LEONÉS DE DESARROLLO ECONÓMICO, FORMACIÓN Y EMPLEO, S.A.	80,00	80,00	-
LLOTJA AGROPECUARIA MERCOLLEIDA, S.A.	86,84	86,84	-
MADRID CALLE 30, S.A.	80,00	80,00	-
MATADERO DE TINEO, S.A.	83,06	83,06	-
PROMOCIÓN EXTERIOR DE ZARAGOZA S.A. (7)	72,00	72,00	-
PROMOTORA D'HABITATGE D'ALPENS, S.L.	75,00	75,00	-
PROMOTORA D'HABITATGE DE RELINARS, S.L.	83,35	83,35	-
PROMOTORA D'HABITATGE DE SANTA EULALIA DE RONÇANA, S.L.	70,58	70,58	-
RECURSOS TURISTICOS, S.A.	87,50	87,50	-
S.M. D'HABITATGES DE CARDONA, S.L.	85,00	85,00	-
SOCIEDAD MIXTA PARA LA PROMOCIÓN DEL TURISMO DE VALLADOLID (7)	70,00	70,00	-
SOCIEDAD PARA EL DESARROLLO DE LA VEGA, S.A. (7)	74,98	74,98	-
SOCIETAT M. D'HABITATGE DE LA POBLA DE LILLET, S.L.	80,00	80,00	-
SOCIETAT M. D'HABITATGE DE SURIA, S.L.	84,37	84,37	-
SOCIETAT M.D'HABITATGE DE SANTA MARGARIDA DE MONTBUI, S.L.	77,47	77,47	-
STAT. MPAL. D'HABITATGE S.VICENC CASTELLET, S.L.	77,37	77,37	-
STAT. MPAL. D'HABITATGES LLICA D'AMUNT, S.L.	75,69	75,69	-
SUBBETICA TURISMO, S.L. (7)	74,42	74,42	-
TURISME LA SEU, S.A. (7)	80,00	80,00	-
URBANIZADORA MUNICIPAL, S.A. (7)	76,30	76,30	-
VIVENDES DE GIRONA, S.A.	71,43	71,43	-
Participación nominal < 70% y ≥ 60%			
AGUAS DE DENIA, S.A.	67,00	67,00	-
AGUAS DE GUADIX, S.A.	60,00	60,00	-
BARATZ-EDER	60,00	60,00	-
FOMENT DE CIUTAT VELLA, S.A. (7)	60,00	60,00	-
HABITATGES MUNICIPALS DE CALDES DE MONTBUI, S.L.	64,29	64,29	-
PROMOTORA D'HABITATGE DE PALAU-SOLITGÀ I PLEGAMANS, S.L.	60,00	60,00	-
SABEMSA	60,00	60,00	-

Denominación social	Porcentaje nominal	Porcentaje nominal territorial	Porcentaje nominal estatal
SOCIEDAD MIXTA DE TURISMO Y FESTEJOS DE GIJON, S.A.	60,00	60,00	-
SOCIEDAD PROEIXAMPLE, S.A.	62,12	62,12	-
STAT. MPAL. D'HABITATGES PONT VILOMARA, S.A.	66,67	66,67	-
TOLOSA GASA, S.A.	60,00	60,00	-
VIVIENDAS MUNICIPALES, S.C.	67,42	67,42	-
Participación nominal < 60% y ≥ 50%			
ADM. MARCA Y DENOMINACION ART PIEL, S.A.	51,00	51,00	-
AGUAS DE CIEZA, S.A.	51,00	51,00	-
AGUAS DE JUMILLA, S.A.	51,00	51,00	-
AGUAS DE LORCA, S.A.	51,00	51,00	-
AGUAS DE UBRIQUE, S.A.	51,00	51,00	-
AIGUES DE BLANES, S.A.	51,00	51,00	-
AIGUES DE CULLERA, S.A.	52,00	52,00	-
AIGÜES DE MORELLA, S.A.	51,00	51,00	-
AIGUES I SANEJAMENT D'ELX, S.A.	51,00	51,00	-
ALLARBUS, S.A.	51,00	51,00	-
ANTZUOLAKO UDAL ETXEGINTZA, S.A.	51,00	51,00	-
APARCAMIENTOS URBANOS DE SEVILLA, S.A.	51,00	51,00	-
AQUA CAMPIÑA, S.A.	52,63	52,63	-
AUGUSTA GOLF CALATAYUD, S.L.	51,00	51,00	-
CEMENTERI DE GIRONA, S.A.	51,00	51,00	-
CEMENTERIO JARDIN DE ALCALA DE HENARES, S.A.	51,00	51,00	-
CEMENTERIO JARDIN DE CANTABRIA, S.A.	51,00	51,00	-
CEMENTERIOS DE GIJÓN, S.A.	50,82	50,82	-
CEMENTIRIS DE BARCELONA SA	51,00	51,00	-
CORCHO Y TAPONES DE ANDALUCÍA, S.A. (7)	51,54	51,54	-
COSMA, S.A.	51,00	51,00	-
EMALGESA	51,00	51,00	-
EMPRESA MIXTA DE AGUAS DEL FERROL, S.A.	51,00	51,00	-
EMPRESA MIXTA DE SERVICIOS FUNERARIOS DE MADRID, S.A.	51,00	51,00	-

Denominación social	Porcentaje nominal	Porcentaje nominal territorial	Porcentaje nominal estatal
EMPRESA MUNICIPAL DE AGUAS Y SANEAMIENTOS DE GRANADA, S.A.	51,00	51,00	-
EMPRESA MUNICIPAL DE AGUAS DE TARRAGONA, S.A.	51,00	51,00	-
EMPRESA MUNICIPAL DE AGUAS Y SANEAMIENTO DE MURCIA, S.A.	51,00	51,00	-
EMPRESA MUNICIPAL DE LA VIVIENDA DE ALCALA DE HENARES, S.A.	51,00	51,00	-
GAS Y SERVICIOS MÉRIDA, S.L.	51,00	51,00	-
GUEISS-96, S.L.	52,00	52,00	-
INICIATIVAS Y SERVICIOS ESPECIALIZADOS DE SEGURIDAD, S.A.	51,00	51,00	-
INST. COMUNITARIO 3ª EDAD, S.C.L. (7)	58,32	58,32	-
LA UNIÓN SERVICIOS MUNICIPALES, S.A.	51,00	51,00	-
LIDER COMUNIDAD DE GUADIX, S.L.	50,99	50,99	-
M.C. EGARA MIXTA D'APARCAMENTS I SERVEIS, S.A.	51,00	51,00	-
MATADERO FRIGORÍFICO COMUNIDAD DE ASTORGA, S.A.	51,00	51,00	-
NECROPOLIS DE VALLADOLID, S.A.	51,00	51,00	-
OÑATI UNIBERSITATE ETA TEKNOLOGI-HIRI, S.A.	51,00	51,00	-
RADIO VALVERDE INFORMACION, S.L.	55,00	55,00	-
REHABILITACIONES URBANAS DE AVILES, S.A.	52,63	52,63	-
RIPOLLET INVEST, S.A.	55,00	55,00	-
S.M. MIXTA PROM. Y GEST. SERV., S.A.	51,00	51,00	-
SERMUBENIEL, S.A.	51,00	51,00	-
SERVEIS FÚNEBRES MUNICIPALS DE TARRAGONA, S.A.	51,00	51,00	-
SERVICIO HEMODIÁLISIS LINENSES, S.L.	51,00	51,00	-
SERVICIOS COMUNITARIOS MOLINA DE SEGURA, S.A.	51,00	51,00	-
SERVICIOS FUNERARIOS DE BARCELONA, S.A.	51,00	51,00	-
SIERRA MORENA CORDOBESA, S.A. (7)	54,53	54,53	-
SOCIEDAD MIXTA CENTROS DE OCIO Y CULTURA DE SANTA LUCÍA, S.L.	51,00	51,00	-
SOCIEDAD MIXTA URBANIZACIÓN , S.A.	51,00	51,00	-
SOCIEDAD MUNICIPAL DE APARCAMIENTOS Y SERVICIO, S.A.	51,00	51,00	-
SOCIETAT M. D'HABITATGE DE SANTA MARGARIDA I ELS MONJOS, S.L.	52,40	52,40	-
SOCIETAT MUNICIPAL D'HABITATGE DE MONTESQUIU, S.L.	59,46	59,46	-
SUMINISTRADORA ELECTRICA DE CADIZ, S.A.	55,30	55,30	-

Denominación social	Porcentaje nominal	Porcentaje nominal territorial	Porcentaje nominal estatal
T.V. CHICLANA, S.A.	51,00	51,00	-
TEIDAGUA, S.A. (7)	50,30	50,30	-
UNIDAD ALIMENTARIA DE VALLADOLID, S.A.	51,00	51,00	-
XEREZ 21 SEED FESTIVAL	50,25	50,25	-

2.3.4. Grado de participación de las empresas públicas estatales

Participación nominal	Con participación pública sólo de ámbito estatal		Con participación pública de ámbito estatal y territorial		Total	
	Número de entidades	Porcentaje	Número de entidades	Porcentaje	Número de entidades	Porcentaje
100%.....	186	74,10	12	63,16	198	73,34
<100% y ≥90%.....	12	4,78	4	21,05	16	5,93
<90% y ≥70%.....	9	3,59	1	5,26	10	3,70
<70% y ≥60%.....	7	2,79	2	10,53	9	3,33
<60% y >50%.....	36	14,34	-	-	36	13,33
50%.....	1	0,40	-	-	1	0,37
Total.....	251	100,00	19	100,00	270	100,00

2.3.4. Grado de participación estatal nominal

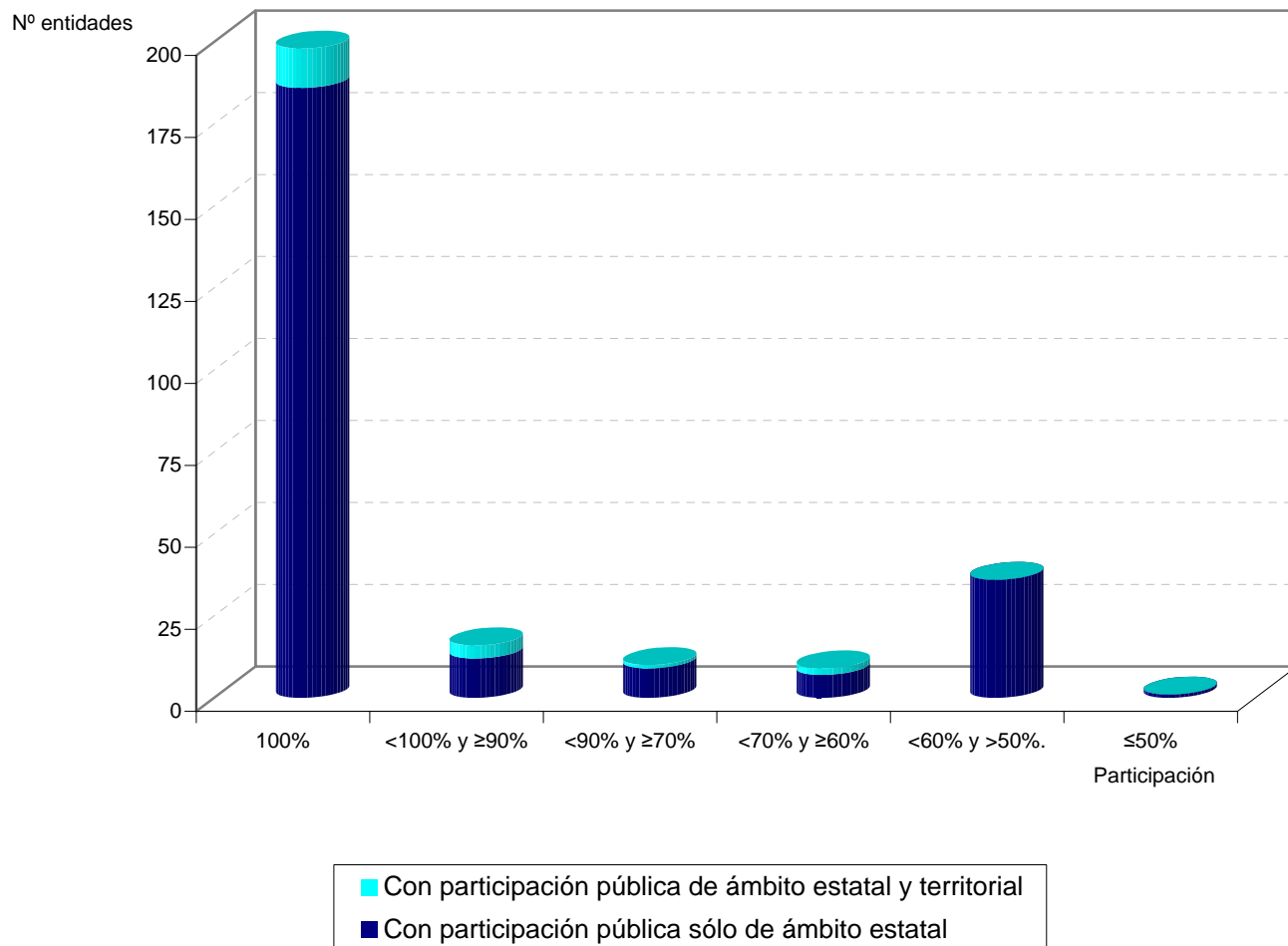

2.3.5. Grado de participación de las empresas públicas territoriales

Participación	Con participación pública sólo de ámbito territorial		Con participación pública de ámbito territorial y estatal		Total	
	Número de entidades	Porcentaje	Número de entidades	Porcentaje	Número de entidades	Porcentaje
100%.....	1.694	84,75	34	43,59	1.728	83,20
<100% y ≥90%.....	68	3,40	19	24,36	87	4,19
<90% y ≥70%.....	78	3,90	16	20,51	94	4,52
<70% y ≥60%.....	45	2,25	4	5,13	49	2,36
<60% y >50%.....	113	5,65	5	6,41	118	5,68
≤50%.....	1	0,05	-	-	1	0,05
Total	1.999	100,00	78	100,00	2.077	100,00

2.3.6. Desglose del grado de participación nominal pública de las empresas públicas territoriales

Participación nominal	100%	< 100% y ≥ 90%	< 90% y ≥ 70%	< 70% y ≥ 60%	< 60% y > 50%	≤ 50 %	TOTAL
JUNTA DE ANDALUCÍA	374	17	19	6	24	-	440
Con participación pública solo de ámbito territorial	373	11	15	6	23	-	428
Autonómicas	61	3	7	4	4	-	79
Provinciales	38	1	2	1	2	-	44
Municipales	274	7	6	1	17	-	305
Con participación pública de ámbito territorial y estatal	1	6	4	-	1	-	12
Autonómicas	-	2	3	-	-	-	5
Provinciales	-	-	1	-	1	-	2
Municipales	1	4	-	-	-	-	5
DIPUTACIÓN GENERAL DE ARAGÓN	61	5	4	9	7	1	87
Con participación pública solo de ámbito territorial	60	2	3	8	7	1	81
Autonómicas	35	1	1	5	5	1	48
Provinciales	9	-	-	3	1	-	13
Municipales	16	1	2	-	1	-	20
Con participación pública de ámbito territorial y estatal	1	3	1	1	-	-	6
Autonómicas	1	1	1	1	-	-	4
Provinciales	-	-	-	-	-	-	-
Municipales	-	2	-	-	-	-	2
PRINCIPADO DE ASTURIAS	45	1	3	5	6	-	60
Con participación pública solo de ámbito territorial	42	1	2	4	5	-	54
Autonómicas	31	1	1	3	3	-	39
Municipales	11	-	1	1	2	-	15
Con participación pública de ámbito territorial y estatal	3	-	1	-	1	-	5
Autonómicas	3	-	1	1	1	-	6
Municipales	-	-	-	-	-	-	-
COMUNIDAD AUTÓNOMA DE BALEARES	57	1	2	-	-	-	60
Con participación pública solo de ámbito territorial	57	-	1	-	-	-	58
Autonómicas	32	-	1	-	-	-	33
Provinciales	4	-	-	-	-	-	4
Municipales	21	-	-	-	-	-	21
Con participación pública de ámbito territorial y estatal	-	1	1	-	-	-	2
Autonómicas	-	-	1	-	-	-	1
Provinciales	-	-	-	-	-	-	-
Municipales	-	1	-	-	-	-	1
COMUNIDAD DE CANARIAS	91	2	7	4	8	-	112
Con participación pública solo de ámbito territorial	86	1	6	2	8	-	103
Autonómicas	24	1	2	1	1	-	29
Provinciales	24	-	4	1	5	-	34
Municipales	38	-	-	-	2	-	40
Con participación pública de ámbito territorial y estatal	5	1	1	2	-	-	9
Autonómicas	3	-	-	1	-	-	4
Provinciales	1	1	1	1	-	-	4

Participación nominal	100%	< 100% y ≥ 90%	< 90% y ≥ 70%	< 70% y ≥ 60%	< 60% y ≥ 50%	≤ 50 %	TOTAL
Municipales	1	-	-	-	-	-	1
DIPUTACIÓN REGIONAL DE CANTABRIA	39	2	1	1	5	-	48
Con participación pública solo de ámbito territorial	38	1	1	1	5	-	46
Autonómicas	32	1	1	1	4	-	39
Municipales	6	-	-	-	1	-	7
Con participación pública de ámbito territorial y estatal	1	1	-	-	-	-	2
Autonómicas	1	-	-	-	-	-	1
Municipales	-	1	-	-	-	-	1
JUNTA DE COMUNIDADES DE CASTILLA-LA MANCHA	42	1	4	-	-	-	47
Con participación pública solo de ámbito territorial	42	1	2	-	-	-	45
Autonómicas	21	-	1	-	-	-	22
Provinciales	3	1	1	-	-	-	5
Municipales	18	-	-	-	-	-	18
Con participación pública de ámbito territorial y estatal	-	-	2	-	-	-	2
Autonómicas	-	-	2	-	-	-	2
Provinciales	-	-	-	-	-	-	-
Municipales	-	-	-	-	-	-	-
JUNTA DE CASTILLA Y LEÓN	45	6	3	-	7	-	61
Con participación pública solo de ámbito territorial	41	5	2	-	6	-	54
Autonómicas	11	1	-	-	2	-	14
Provinciales	5	1	-	-	1	-	7
Municipales	25	3	2	-	3	-	33
Con participación pública de ámbito territorial y estatal	4	1	1	-	1	-	7
Autonómicas	3	-	1	-	1	-	5
Provinciales	-	-	-	-	-	-	-
Municipales	1	1	-	-	-	-	2
GENERALITAT DE CATALUÑA	310	21	18	10	16	-	375
Con participación pública solo de ámbito territorial	306	20	17	9	16	-	368
Autonómicas	94	7	3	1	4	-	109
Provinciales	26	2	-	2	1	-	31
Municipales	186	11	14	6	11	-	228
Con participación pública de ámbito territorial y estatal	4	1	1	1	-	-	7
Autonómicas	1	-	1	-	-	-	2
Provinciales	2	-	-	1	-	-	3
Municipales	1	1	-	-	-	-	2
JUNTA DE EXTREMADURA	55	2	-	-	1	-	58
Con participación pública solo de ámbito territorial	54	2	-	-	1	-	57
Autonómicas	28	1	-	-	-	-	29
Provinciales	2	-	-	-	-	-	2
Municipales	24	1	-	-	1	-	26
Con participación pública de ámbito territorial y estatal	1	-	-	-	-	-	1
Autonómicas	1	-	-	-	-	-	1
Provinciales	-	-	-	-	-	-	-

Participación nominal	100%	< 100% y ≥ 90%	< 90% y ≥ 70%	< 70% y ≥ 60%	< 60% y > 50%	≤50 %	TOTAL
Municipales	-	-	-	-	-	-	-
XUNTA DE GALICIA	50	2	5	5	5	-	67
Con participación pública solo de ámbito territorial	48	2	4	5	4	-	63
Autonómicas	31	2	2	5	1	-	41
Provinciales	1	-	1	-	-	-	2
Municipales	16	-	1	-	3	-	20
Con participación pública de ámbito territorial y estatal	2	-	1	-	1	-	4
Autonómicas	1	-	1	-	1	-	3
Provinciales	-	-	-	-	-	-	-
Municipales	1	-	-	-	-	-	1
COMUNIDAD DE MADRID	112	6	9	3	6	-	136
Con participación pública solo de ámbito territorial	112	5	8	3	6	-	134
Autonómicas	57	4	7	3	2	-	73
Provinciales	1	-	-	-	-	-	1
Municipales	54	1	1	-	4	-	60
Con participación pública de ámbito territorial y estatal	-	1	1	-	-	-	2
Autonómicas	-	-	-	-	-	-	-
Provinciales	-	-	-	-	-	-	-
Municipales	-	1	1	-	-	-	2
REGIÓN DE MURCIA	46	2	3	-	8	-	59
Con participación pública solo de ámbito territorial	44	1	2	-	8	-	55
Autonómicas	23	1	1	-	1	-	26
Municipales	21	-	1	-	7	-	29
Con participación pública de ámbito territorial y estatal	2	1	1	-	-	-	4
Autonómicas	2	-	1	-	-	-	3
Municipales	-	1	-	-	-	-	1
COMUNIDAD FORAL DE NAVARRA	40	5	4	-	2	-	51
Con participación pública solo de ámbito territorial	39	5	3	-	2	-	49
Autonómicas	32	5	3	-	2	-	42
Provinciales	1	-	-	-	-	-	1
Municipales	6	-	-	-	-	-	6
Con participación pública de ámbito territorial y estatal	1	-	1	-	-	-	2
Autonómicas	-	-	1	-	-	-	1
Provinciales	-	-	-	-	-	-	-
Municipales	1	-	-	-	-	-	1
COMUNIDAD DE LA RIOJA	13	-	-	-	-	-	13
Con participación pública solo de ámbito territorial	12	-	-	-	-	-	12
Autonómicas	10	-	-	-	-	-	10
Municipales	2	-	-	-	-	-	2
Con participación pública de ámbito territorial y estatal	1	-	-	-	-	-	1
Autonómicas	1	-	-	-	-	-	1
Municipales	-	-	-	-	-	-	-

Participación nominal	100%	< 100% y ≥ 90%	< 90% y ≥ 70%	< 70% y ≥ 60%	< 60% y > 50%	≤50 %	TOTAL
GENERALITAT VALENCIANA	85	3	1	1	12	-	102
Con participación pública solo de ámbito territorial	82	1	1	1	12	-	97
Autonómicas	46	1	-	-	6	-	53
Provinciales	10	-	1	-	3	-	14
Municipales	26	-	-	1	3	-	30
Con participación pública de ámbito territorial y estatal	3	2	-	-	-	-	5
Autonómicas	3	-	-	-	-	-	3
Provinciales	-	-	-	-	-	-	-
Municipales	-	2	-	-	-	-	2
COMUNIDAD AUTÓNOMA DE EUSKADI	246	10	10	5	10	-	281
Con participación pública solo de ámbito territorial	242	9	10	5	9	-	275
Autonómicas	76	4	9	1	2	-	92
Provinciales	38	4	-	1	4	-	47
Municipales	128	1	1	3	3	-	136
Con participación pública de ámbito territorial y estatal	4	1	-	-	1	-	6
Autonómicas	4	-	-	-	-	-	4
Provinciales	-	-	-	-	1	-	1
Municipales	-	1	-	-	-	-	1
CIUDAD AUTÓNOMA DE CEUTA	11	-	1	-	-	-	13
Con participación pública solo de ámbito territorial	11	-	1	-	1	-	13
Autonómicas	11	-	1	-	1	-	13
Con participación pública de ámbito territorial y estatal	-	-	-	-	-	-	-
Autonómicas	-	-	-	-	-	-	-
CIUDAD AUTÓNOMA DE MELILLA	4	-	-	-	-	-	4
Con participación pública solo de ámbito territorial	3	-	-	-	-	-	3
Autonómicas	3	-	-	-	-	-	3
Con participación pública de ámbito territorial y estatal	1	-	-	-	-	-	1
Autonómicas	1	-	-	-	-	-	1
VARIAS COMUNIDADES AUTONOMAS	2	1	-	-	-	-	3
Con participación pública solo de ámbito territorial	2	1	-	-	-	-	3
Autonómicas	2	1	-	-	-	-	3
Con participación pública de ámbito territorial y estatal	-	-	-	-	-	-	-
Autonómicas	-	-	-	-	-	-	-
Total	1.728	87	94	49	118	1	2.077

2.3.5. Grado de participación de las empresas públicas territoriales

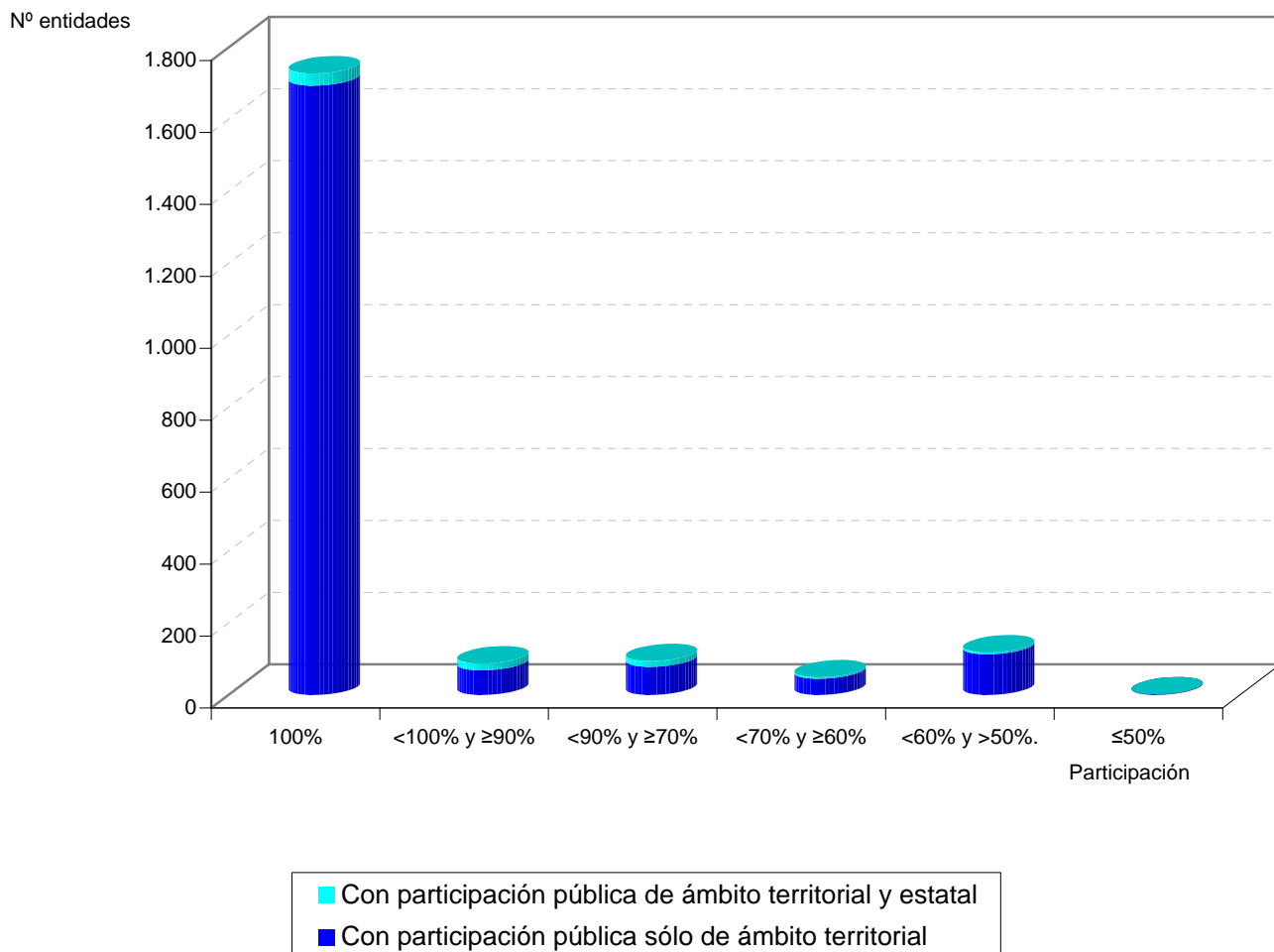

2.3.6.Desglose por Comunidades Autónomas del grado de participación de las empresas públicas territoriales

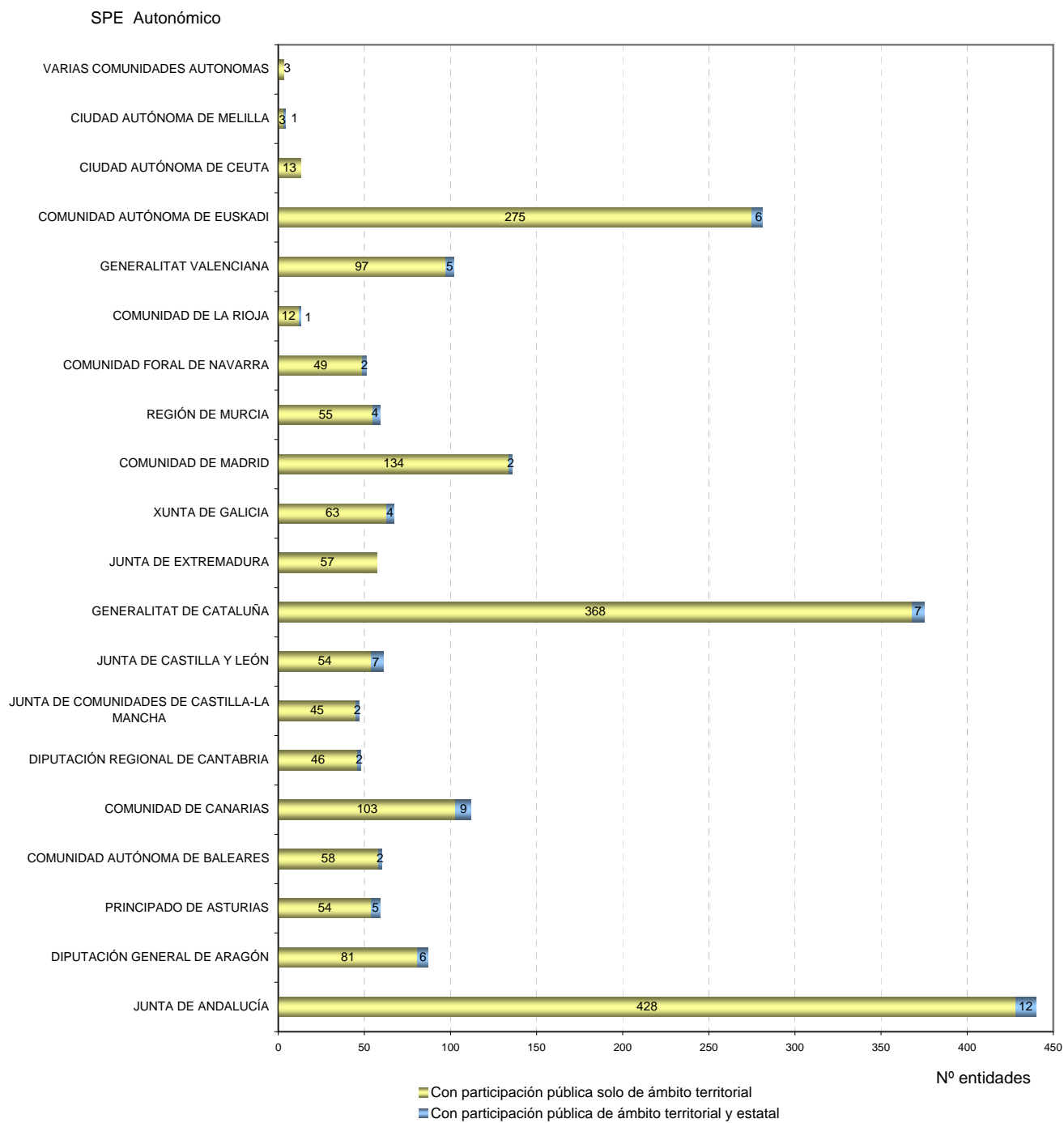

2.3.5. Sociedades estatales con participación del S.P.E. territorial

Denominación social	Porcentaje nominal	Porcentaje nominal estatal	Porcentaje nominal territorial
Participación territorial nominal > 50%			
CONSORCIO VALENCIA 2007	100,00	40,00	60,00
Participación territorial nominal < 50% y ≥ 40%			
BARCELONA HOLDING OLIMPICO, S.A.	100,00	51,00	49,00
CONSORCIO PARA LA CONSTRUCCIÓN DEL AUDITORIO DE MÚSICA DE MÁLAGA	100,00	51,00	49,00
MERCADOS CENTRALES DE ABASTECIMIENTO DE ASTURIAS, S.A.	100,00	51,00	49,00
MERCADOS CENTRALES DE ABASTECIMIENTO DE LAS PALMAS, S.A.	99,89	58,30	41,59
Participación territorial nominal < 40% y ≥ 20%			
PUERTO SECO DE MADRID, S.A.	100,00	64,08	35,92
EXPOAGUA ZARAGOZA 2008, SOCIEDAD ANÓNIMA	100,00	70,00	30,00
GESTIONES URBANISTICAS DE LA RIOJA, S.A.	100,00	75,00	25,00
Participación territorial nominal ≤ 20 %			
CENTRO DE REFERENCIA, INVESTIGACIÓN, DESARROLLO E INNOVACIÓN ATM, AGRUPACIÓN DE INTERESES ECONÓMICOS (CRIDA)	100,00	80,00	20,00
SOCIEDAD PARA EL DESARROLLO INDUSTRIAL DE EXTREMADURA, S.A.	81,25	62,29	18,96
SUELO EMPRESARIAL DEL ATLÁNTICO, S.L.	100,00	85,00	15,00
SUELO INDUSTRIAL DE GALICIA, S.A.	66,78	53,61	13,17
MERCADOS CENTRALES DE ABASTECIMIENTO DE MALAGA, S.A.	99,89	87,23	12,66
SOCIEDAD ESTATAL CANAL DE NAVARRA S.A.	100,00	89,45	10,55
SOCIEDAD PARA EL DESARROLLO INDUSTRIAL DE ANDALUCIA, S.A.	68,87	60,29	8,58
MERCADOS CENTRALES DE ABASTECIMIENTO DE ALGECIRAS, S.A.	100,00	94,90	5,10
VALENCIA PLATAFORMA INTERMODAL Y LOGISTICA, S.A.	100,00	96,25	3,75
MERCADOS CENTRALES DE ABASTECIMIENTO DE BADAJOZ, S.A.	98,43	96,82	1,61
COMPAÑIA ESPAÑOLA DE REAFIANZAMIENTO, S.A.	96,07	95,55	0,52
EMPRESA DE TRANSFORMACIÓN AGRARIA, S.A.	100,00	100,00	0,00

2.3.6. Sociedades territoriales con participacion del S.P.E. estatal

Denominación social	nominal público total	nominal territorial	nominal estatal
Participación estatal nominal = 50%			
Autonómicas			
ALTA VELOCIDAD ALICANTE- NODO DE TRANSPORTES, S.A.(3)	100,00	50,00	50,00
BARCELONA SAGRERA ALTA VELOCITAT, S.A.(3)	100,00	50,00	50,00
BILBAO RIA 2000, S.A. (3)	100,00	50,00	50,00
CARTAGENA ALTA VELOCIDAD, S.A. (3)	100,00	50,00	50,00
GIJÓN AL NORTE, S.A. (3)	100,00	50,00	50,00
GRAN TELESCOPIO CANARIAS, S.A. (2)	100,00	50,00	50,00
IBAR-ZAHARRA, S.A. (3)	100,00	50,00	50,00
LEON ALTA VELOCIDAD 2003, S.A.(3)	100,00	50,00	50,00
LOGROÑO INTEGRACIÓN DEL FERROCARRIL 2002, S.A. (3)	100,00	50,00	50,00
MURCIA ALTA VELOCIDAD, S.A. (3)	100,00	50,00	50,00
PALENCIA ALTA VELOCIDAD S.A. (3)	100,00	50,00	50,00
PARQUE EMPRESARIAL DE SAGUNTO, S.L. (2)	100,00	50,00	50,00
RESIDUOS DE MELILLA, S.A. (2).	100,00	50,00	50,00
SOCIEDAD PARA EL DESAROLLO DE LA COMARCAS MINERAS, S.A. (2)	100,00	50,00	50,00
VALENCIA PARQUE CENTRAL ALTA VELOCIDAD 2003, S.A.(3)	100,00	50,00	50,00
VALLADOLID ALTA VELOCIDAD 2003, S.A.(3)	100,00	50,00	50,00
ZARAGOZA ALTA VELOCIDAD, S.A. (3)	100,00	50,00	50,00
Municipales			
PARQUE EMPRESARIAL Y TECNOLOGICO MARISMAS DEL PALMONES, S.A. (8)	100,00	50,00	50,00
PARQUE MARITIMO DE SANTA CRUZ DE TENERIFE (8)	100,00	50,00	50,00
Participación estatal nominal < 50% y ≥ 40%			
Autonómicas			
FONDO CLM INVERSIÓN EMPRESARIAL EN CASTILLA LA MANCHA, F.C.R. (2)	80,80	40,40	40,40
LONJA GIJON-MUSEL, S.A. (2)	54,92	8,65	46,27
PARQUE EMPRESARIAL DE CANTABRIA, S.L. (3)	100,00	52,00	48,00
SOCIEDAD DE PROMOCION Y EQUIPAMIENTO DEL SUELO DE LORCA, S.A. (3)	88,80	48,36	40,44

Denominación social	nominal público total	nominal territorial	nominal estatal
SOCIEDAD PROMOTORA DEL PLAN ESPECIAL DEL PUERTO DE MÁLAGA (3)	70,02	24,98	45,04
ZONA DE ACTIVIDADES LOGÍSTICAS E INDUSTRIALES DE ASTURIAS, S.A (3)	100,00	55,00	45,00
Provinciales			
HOSPITAL CLINICO Y PROVINCIAL DE BARCELONA (6) .	100,00	56,00	44,00
MERCADOS CENTRALES DE ABASTECIMIENTO DE TENERIFE, S.A. (6)	99,83	59,09	40,74
SERVICIO DE INCINERACIÓN DE RESIDUOS URBANOS, S.A. (5)	100,00	60,00	40,00
Municipales			
MERCADOS CENTRALES DE ABASTECIMIENTO DE ALICANTE, S.A. (8)	99,74	51,22	48,52
MERCADOS CENTRALES DE ABASTECIMIENTO DE CÓRDOBA, S.A.(8)	99,92	51,00	48,92
MERCADOS CENTRALES DE ABASTECIMIENTO DE GRANADA, S.A. (8) .	99,47	51,00	48,47
MERCADOS CENTRALES DE ABASTECIMIENTO DE JEREZ, S.A. (8) .	99,74	51,14	48,60
MERCADOS CENTRALES DE ABASTECIMIENTO DE MADRID, S.A. (8) .	99,76	51,13	48,63
MERCADOS CENTRALES DE ABASTECIMIENTO DE MURCIA, S.A. (8) .	99,87	51,00	48,87
MERCADOS CENTRALES DE ABASTECIMIENTO DE PALMA DE MALLORCA, S.A. (8) .	99,89	54,70	45,19
MERCADOS CENTRALES DE ABASTECIMIENTO DE PAMPLONA, S.A. (9) .	100,00	60,00	40,00
MERCADOS CENTRALES DE ABASTECIMIENTO DE SALAMANCA, S.A. (8) .	97,93	51,00	46,93
MERCADOS CENTRALES DE ABASTECIMIENTO DE SANTANDER, S.A. (8) .	99,65	51,00	48,65
MERCADOS CENTRALES DE ABASTECIMIENTO DE SANTIAGO, S.A. (8).	100,00	51,00	49,00
MERCADOS CENTRALES DE ABASTECIMIENTO DE SEVILLA, S.A. (8) .	99,45	51,25	48,20
MERCADOS CENTRALES DE ABASTECIMIENTO DE VALENCIA, S.A. (8) .	99,83	51,00	48,83
MERCADOS CENTRALES DE ABASTECIMIENTO DE ZARAGOZA, S.A. (8) .	99,80	51,00	48,80
Participación estatal nominal < 40% y ≥ 20%			
Autonómicas			
1908 PUERTO DE MOTRIL A.I.E. (3)	80,00	60,00	20,00
CIDADE UNIVERSITARIA DE VIGO, S.A.(3)	85,07	60,00	25,07
ESTADIO OLIMPICO DE SEVILLA, S.A.(3)	98,75	68,24	30,51
FESTIVAL INTERNACIONAL DE CINE DE SAN SEBASTIAN, S.A. (3)	100,00	75,00	25,00
INVERASTURIAS I, F.I. CAPITAL-RIESGO (3)	70,00	40,00	30,00
JAIZKIBIA,S.A. (3)	100,00	75,00	25,00

Denominación social	nominal público total	nominal territorial	nominal estatal
MEGATURBINAS DE ARINAGA, S.A. (3)	100,00	66,67	33,33
NUEVA RULA DE AVILES S.A. (2)	65,28	31,51	33,77
PARC EOLIC BAIX EBRE, S.A.(3)	74,66	49,33	25,33
PARQUES EOLICOS GAVIOTA, S.A. (3)	62,70	34,70	28,00
PLATAFORMA LOGISTICA DEL SUROESTE EUROPEO,S.A. (3)	100,00	66,67	33,33
PLATEA GESTIÓN, S.A. (3)	82,00	57,00	25,00
SOCIEDAD ANONIMA DE GESTION DEL CENTRO DE SUPERCOMPUTACION DE GALICIA (2)	100,00	70,00	30,00
SOCIEDAD INVESTIGACION Y EXPLOTACION MINERA DE CASTILLA Y LEON, S.A. (2)	51,00	26,00	25,00
SOCIEDAD PARA LA PROMOCIÓN Y DESARROLLO EMPRESARIAL DE TERUEL, S.A. (2)	66,67	33,34	33,33
SOTAVENTO GALICIA, S.A. (2)	51,50	31,00	20,50
Provinciales			
ASOCIACION MIXTA DE COMPENSACION DEL POLIGONO INDUSTRIAL ARINAGA (6)	100,00	69,19	30,81
ASOCIACION MIXTA DE COMPENSACION DEL POLIGONO INDUSTRIAL VALLE DE GUIMAR (5)	65,00	35,00	30,00
SOCIEDAD DE FOMENTO E INVERSIONES DE TENERIFE,S.A. (6)	80,00	60,00	20,00
Municipales			
BARCELONA REGIONAL AGENCIA METROPOLITANA DE DESENVOLUPAMENT URBANISTIC I D' INFRAESTRUCTURES, S.A. (9)	100,00	70,60	29,40
CLUB DE CAMPO VILLA MADRID, S.A. (8) .	75,50	51,00	24,50
MERCADOS CENTRALES DE ABASTECIMIENTO DE BARCELONA, S.A. (9) .	99,64	62,85	36,79
MERCADOS CENTRALES DE ABASTECIMIENTO DE BILBAO, S.A. (8) .	98,72	59,85	38,87
MERCADOS CENTRALES DE ABASTECIMIENTO DE LEON, S.A. (8) .	100,00	63,25	36,75
TERMINAL MARÍTIMA DE ZARAGOZA, S.L. (8)	98,98	77,43	21,55
Participación estatal nominal < 20%			
Autonómicas			
CARTUJA 93, S.A. (3) .	82,70	66,20	16,50
CENTRO EUROPEO DE EMPRESAS E INNOVACION DE ARAGON, S.A. (3)	98,84	84,41	14,43
CENTROS EUROPEOS DE EMPRESAS E INNOVACION DE CASTILLA Y LEON S.A. (3)	76,20	69,26	6,94
GESTION URBANISTICA DE BALEARES, S.A. (3)	79,96	74,63	5,33
NATURAL CLIMATE SYSTEMS, S.A. (2)	76,00	66,00	10,00
POLIGONO INDUSTRIAL DE GRANADILLA, S.A. (3)	100,00	90,00	10,00

Denominación social	nominal público total	nominal territorial	nominal estatal
SOCIEDAD PARA EL DESARROLLO INDUSTRIAL DE CASTILLA-LA MANCHA (3)	84,24	82,65	1,59
ZAL BAHÍA DE ALGECIRAS S.A. (3)	99,82	98,27	1,55
Provinciales			
COMERCIALIZADORA DE PRODUCTOS MARROQUINEROS DE UBRIQUE, S.A. (6)	70,68	64,83	5,85
EUSKOMODAL, S.A. (6)	52,60	36,77	15,83
SEVILLA SEED CAPITAL, SOCIEDAD DE CAPITAL RIESGO (6)	59,36	57,51	1,85

(2) Entidad participada por el Sector Público Autonómico y el Sector Público Estatal

(3) Entidad participada por el Sector Público Autonómico, el Sector Público Local y el Sector Público Estatal

(5) Entidad participada por el Sector Público Provincial y el Sector Público Estatal

(6) Entidad participada por el Sector Público Provincial, el Sector Público Autonómico y/o Municipal y el Sector Público Estatal

(8) Entidad participada por el Sector Público Municipal y el Sector Público Estatal

(9) Entidad participada por el Sector Público Municipal, el Sector Público Autonómico y/o Provincial y el Sector Público Estatal

2.3.7. Entidades privadas con participación del S.P.E. estatal y S.P.E. territorial

Denominación social	Participación pública total	Participación estatal	Participación territorial
Participación pública nominal = 50%			
FUNDACIÓN INSTITUTO DE MUSICA DE CÁMARA DE MADRID	50,00	25,00	25,00
Participación pública nominal < 50% y ≥ 40%			
FUNDACIÓN DE LA COMUNIDAD VALENCIANA PARA LA PROMOCIÓN Y DESARROLLO COMERCIAL DEL PUERTO DE CASTELLÓN	49,98	16,66	33,32
ALAS - ALUMINIUM, S.A.	49,00	24,50	24,50
GALVANIZADOS AVILÉS, S.A.	49,00	24,50	24,50
VENTURO XXI, S.A.	49,00	21,00	28,00
SOLUTEX	48,98	25,00	23,98
SOCIEDAD ANDALUZA DE VALORIZACION DE LA BIOMASA, S.A.	45,00	15,00	30,00
FUNDACIÓN DE LA COMUNIDAD VALENCIANA PARA LA INVESTIGACIÓN, PROMOCION Y ESTUDIOS COMERCIALES DE VALENCIAPORT	43,00	19,50	23,50
TUNNEL SAFETY TESTING, S.A.	40,00	20,00	20,00
Participación pública nominal < 40% y ≥ 20%			
PRIVILEGE ADVANCED SURFACES, S.A.	39,98	19,98	20,00
HIDROASTUR, S.A.	37,50	25,00	12,50
FUNDACIÓN DE LA COMUNIDAD VALENCIANA PARA EL MEDIO AMBIENTE	35,30	11,78	23,52
MARINA SECA Y VARADERO DE CEUTA, S.A.	35,00	30,00	5,00
MATARO ENERGIA SOSTENIBLE, S.A.	35,00	10,00	25,00
MCC DESARROLLO, S.P.E., S.A.	30,90	0,90	30,00
ASTURFEITO ,S.L	30,00	15,00	15,00
SOCIEDAD EOLICA DE ANDALUCIA, S.A.	30,00	6,67	23,33
CENTRO DE EMPRESAS RIOTINTO, S.A.	29,94	2,40	27,54
FUNDACIÓN PARA LA PROMOCIÓN DEL PUERTO DE ALICANTE	28,20	12,82	15,38
GED SUR FCR	28,09	2,00	26,09
INDUSTRIAS BLANSOL, S.A. (I.B.L.)	26,19	21,19	5,00
EÓLICA VALLE DEL EBRO, S.A.	25,22	24,00	1,22
MCC PROMOCION EMPRESARIAL SPE, S.A.	23,93	1,20	22,73
LUZARO ESTABLECIMIENTO FINANCIERO DE CRÉDITO, S.A.	22,35	4,70	17,65

Denominación social	Participación pública total	Participación estatal	Participación territorial
INVEREADY SEED CAPITAL, S.A.	22,01	13,20	8,81
FILMAX ENTERTAINMENT, S.A.	19,19	7,14	12,09
YSIOS BIOFUND I, FCR	16,39	1,50	14,89
Participación pública nominal ≤ 20%			
CLUB FINANCIERO DE VIGO, S.A.	0,60	0,20	0,40
FRANCE TELECOM OPERADORES DE TELECOMUNICACIONES, S.A.	0,06	0,04	0,02

2.3.7. Entidades con participación estatal y territorial

Entidades	Año 2008		Año 2007	
	Número de entidades	Porcentaje	Número de entidades	Porcentaje
Sociedades Estatales con participación del S.P.E.territorial.....	20	15,75	19	15,70
Con porcentaje nominal territorial ≥ 50 %.....	1	0,79	1	0,83
Con porcentaje nominal territorial <50 % y ≥ 40 %.....	4	3,15	4	3,31
Con porcentaje nominal territorial <40 % y ≥ 20 %.....	4	3,15	3	2,48
Con porcentaje nominal territorial ≤ 20 %.....	11	8,66	11	9,09
Sociedades Territoriales con participación del S.P.E. estatal.....	78	61,42	78	64,46
Con porcentaje nominal estatal = 50 %.....	19	14,96	19	15,70
Autonomicas.....	17	13,39	17	14,05
Provinciales.....	-	-	-	-
Municipales.....	2	1,57	2	1,65
Con porcentaje nominal estatal <50 % y ≥ 40 %.....	23	18,11	24	19,83
Autonomicas.....	6	4,72	7	5,79
Provinciales.....	3	2,36	3	2,48
Municipales.....	14	11,02	14	11,57
Con porcentaje nominal estatal <40 % y ≥ 20 %.....	25	19,69	21	17,36
Autonomicas.....	16	12,60	12	9,92
Provinciales.....	3	2,36	3	2,48
Municipales.....	6	4,72	6	4,96
Con porcentaje nominal estatal ≤ 20 %.....	11	8,66	14	11,57
Autonomicas.....	8	6,30	10	8,26
Provinciales.....	3	2,36	4	3,31
Municipales.....	-	-	-	-
Entidades privadas con participación del S.P.E. estatal y territorial.....	29	22,83	24	19,83
Con porcentaje nominal total = 50 %.....	1	0,79	1	0,83
Con porcentaje nominal total <50 % y ≥ 40 %.....	8	6,30	8	6,61
Con porcentaje nominal total <40 % y ≥ 20 %.....	18	14,17	13	10,74
Con porcentaje nominal total ≤ 20 %.....	2	1,57	2	1,65
Total.....	127	100,00	121	100,00

2.3.7. Entidades con participación estatal y territorial

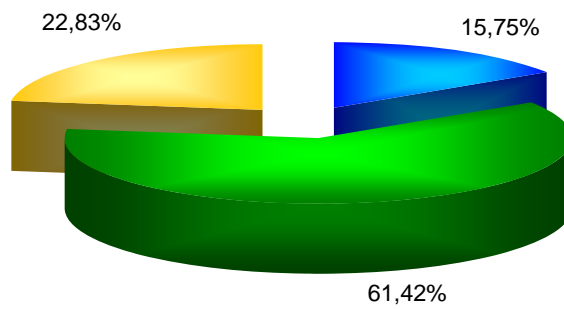

- Sociedades Estatales con participación del S.P.E. territorial (autonómico y local)
- Sociedades Territoriales (autonómicas y locales) con participación del S.P.E. estatal
- Entidades privadas con participación del S.P.E. estatal y territorial

2.4. ESTRUCTURA DE DOMINIO

2.4.1. Sector Público Empresarial Estatal

Empresa	Estructura de dominio			Magnitudes economico-financieras		
	Matriz	% Nominal	% Efectivo	Plantilla media	Cifra de negocios (miles de euros)	Activo (miles de euros)
ABRA INDUSTRIAL, S.A.	INFOINVEST, S.A.	100,00	100,00	6	3.859	45.402
ADMINISTRADOR DE INFRAESTRUCTURAS FERROVIARIAS	ESTADO	100,00	100,00	14.095	1.807.034	28.707.478
AENA DESARROLLO INTERNACIONAL, S.A.	AEROPUERTOS ESPAÑOLES Y NAVEGACION AEREA	100,00	100,00	35	7.002	165.064
AEROPUERTOS ESPAÑOLES Y NAVEGACION AEREA	ESTADO	100,00	100,00	12.415	2.986.477	16.432.271
AGENCIA EFE, S.A.	SOCIEDAD ESTATAL DE PARTICIPACIONES INDUSTRIALES	100,00	100,00	970	98.775	45.904
AGRUMINSA, S.A.	ABRA INDUSTRIAL, S.A.	100,00	100,00	2	39	10.306
AGUAS DE LA CUENCA DEL EBRO, S.A.	DIRECCIÓN GENERAL DEL PATRIMONIO DEL ESTADO	100,00	100,00	33	36.792	1.053.335
AGUAS DE LA CUENCA DEL GUADALQUIVIR, S.A.	DIRECCIÓN GENERAL DEL PATRIMONIO DEL ESTADO	100,00	100,00	18	1.443	497.494
AGUAS DE LA CUENCA DEL NORTE, S.A.	DIRECCIÓN GENERAL DEL PATRIMONIO DEL ESTADO	100,00	100,00	34	116	243.703
AGUAS DE LA CUENCA DEL SEGURA, S.A.	AGUAS DE LAS CUENCAS MEDITERRANEAS, S.A.	100,00	100,00	14	2.877	304.430
AGUAS DE LA CUENCA DEL TAJO, S.A.	DIRECCIÓN GENERAL DEL PATRIMONIO DEL ESTADO	100,00	100,00	24	1.944	429.891
AGUAS DE LAS CUENCAS MEDITERRANEAS, S.A.	DIRECCIÓN GENERAL DEL PATRIMONIO DEL ESTADO	100,00	100,00	88	9.741	1.688.137
AGUAS DEL DUERO, S.A.	DIRECCIÓN GENERAL DEL PATRIMONIO DEL ESTADO	100,00	100,00	17	1.010	319.709
AGUAS DEL JÚCAR, S.A., SOCIEDAD UNIPERSONAL	AGUAS DE LAS CUENCAS MEDITERRANEAS, S.A.	100,00	100,00	20	4.757	398.537
AHV-ENSIDESA CAPITAL, S.A.	COFIVACASA, S.A.	100,00	100,00	8	112	173.739
ALCOHOLES NUÑEZ, S.L.	EXPASA AGRICULTURA Y GANADERÍA, S.A.	100,00	100,00	0	0	2
ALIMENTOS Y ACEITES, S.A.	SOCIEDAD ESTATAL DE PARTICIPACIONES INDUSTRIALES	91,96	91,96			
		FONDO ESPAÑOL DE GARANTIA AGRARIA	8,04	8,04		
			-----	-----	0	4.790
APARCAMIENTO ZONA FRANCA S.L.	INMOBILIARIA DE LA ZONA FRANCA DE CÁDIZ S.L.	100,00	100,00	19	660	257
APARCAMIENTOS SUBTERRANEOS DE VIGO, S.L.	CONSORCIO DE LA ZONA FRANCA DE VIGO	100,00	100,00	2	1.737	1.356
APROTEC, S.A.	MERCADOS CENTRALES DE ABASTECIMIENTO, S.A.	100,00	100,00	0	0	40
ASTILLEROS ESPAÑOLES, S.A. (EN LIQUIDACIÓN)	SOCIEDAD ESTATAL DE PARTICIPACIONES INDUSTRIALES	100,00	100,00	0	0	62.951
ASTURIANA DE SERVICIOS PORTUARIOS, S.L.U.	EUROPEAN BULK HANDLING INSTALLATION, S.A.	100,00	70,64	1	1.074	554
AUREA SERVICIOS TÉCNICOS LTDA	CESCEBRASIL SEGUROS DE GARANTÍAS E CRÉDITO, S.A.	98,00	25,51			
AUTORIDAD PORTUARIA DE ALICANTE	ESTADO	100,00	100,00	134	14.953	209.745
AUTORIDAD PORTUARIA DE ALMERÍA	ESTADO	100,00	100,00	140	17.184	149.305

Empresa	Estructura de dominio			Magnitudes economico-financieras		
	Matriz	% Nominal	% Efectivo	Plantilla media	Cifra de negocios (miles de euros)	Activo (miles de euros)
AUTORIDAD PORTUARIA DE AVILES	ESTADO	100,00	100,00	101	12.334	136.203
AUTORIDAD PORTUARIA DE BAHIA DE CADIZ	ESTADO	100,00	100,00	200	20.919	275.491
AUTORIDAD PORTUARIA DE BALEARES	ESTADO	100,00	100,00	355	59.764	440.585
AUTORIDAD PORTUARIA DE BARCELONA	ESTADO	100,00	100,00	542	166.620	1.824.948
AUTORIDAD PORTUARIA DE BILBAO	ESTADO	100,00	100,00	292	69.902	823.251
AUTORIDAD PORTUARIA DE CARTAGENA	ESTADO	100,00	100,00	175	37.673	326.689
AUTORIDAD PORTUARIA DE CASTELLON	ESTADO	100,00	100,00	130	19.683	221.855
AUTORIDAD PORTUARIA DE CEUTA	ESTADO	100,00	100,00	147	15.300	113.881
AUTORIDAD PORTUARIA DE FERROL-SAN CIPRIAN	ESTADO	100,00	100,00	111	17.550	219.987
AUTORIDAD PORTUARIA DE GIJON	ESTADO	100,00	100,00	175	39.202	885.596
AUTORIDAD PORTUARIA DE HUELVA	ESTADO	100,00	100,00	205	37.682	490.861
AUTORIDAD PORTUARIA DE LA BAHIA DE ALGECIRAS	ESTADO	100,00	100,00	375	89.086	812.240
AUTORIDAD PORTUARIA DE LA CORUÑA	ESTADO	100,00	100,00	175	23.408	455.187
AUTORIDAD PORTUARIA DE LAS PALMAS	ESTADO	100,00	100,00	316	59.113	800.095
AUTORIDAD PORTUARIA DE MALAGA	ESTADO	100,00	100,00	169	15.604	199.387
AUTORIDAD PORTUARIA DE MARIN Y RIA DE PONTEVEDRA	ESTADO	100,00	100,00	86	8.207	85.698
AUTORIDAD PORTUARIA DE MELILLA	ESTADO	100,00	100,00	95	6.483	135.894
AUTORIDAD PORTUARIA DE MOTRIL	ESTADO	100,00	100,00	71	5.775	80.880
AUTORIDAD PORTUARIA DE PASAJES	ESTADO	100,00	100,00	149	14.713	136.285
AUTORIDAD PORTUARIA DE SANTA CRUZ DE TENERIFE	ESTADO	100,00	100,00	249	37.815	495.118
AUTORIDAD PORTUARIA DE SANTANDER	ESTADO	100,00	100,00	176	29.798	342.295
AUTORIDAD PORTUARIA DE SEVILLA	ESTADO	100,00	100,00	151	21.091	468.015
AUTORIDAD PORTUARIA DE TARRAGONA	ESTADO	100,00	100,00	255	55.969	462.452
AUTORIDAD PORTUARIA DE VALENCIA	ESTADO	100,00	100,00	387	114.130	1.242.961
AUTORIDAD PORTUARIA DE VIGO	ESTADO	100,00	100,00	241	30.355	262.044
AUTORIDAD PORTUARIA DE VILLAGARCIA DE AROSA	ESTADO	100,00	100,00	71	4.730	65.149
AXIS PARTICIPACIONES EMPRESARIALES, SGEGR, S.A.	INSTITUTO DE CREDITO OFICIAL	100,00	100,00	10	2.938	8.103
BABCOCK WILCOX ESPAÑOLA, S.A.	COFIVACASA, S.A.	100,00	100,00	0	44	56.846
BANESTO ENISA SEPI DESARROLLO, FONDO DE CAPITAL RIESGO DE RÉGIMEN SIMPLIFICADO	EMPRESA NACIONAL DE INNOVACION, S.A.	33,33	33,33			

Empresa	Estructura de dominio			Magnitudes economico-financieras		
	Matriz	% Nominal	% Efectivo	Plantilla media	Cifra de negocios (miles de euros)	Activo (miles de euros)
	SEPI DESARROLLO EMPRESARIAL, S.A.	33,33	33,33			
		-----	-----			
BARCELONA HOLDING OLIMPICO, S.A.		66,66	66,66	0	0	30.229
	DIRECCIÓN GENERAL DEL PATRIMONIO DEL ESTADO	51,00	51,00	2	0	354.706
CÁLCULO Y TRATAMIENTO DE LA INFORMACIÓN, CTI, S.A.	INFORMA, D & B, S.A.	50,84	25,30			
	COMPAÑÍA ESPAÑOLA DE SEGUROS DE CREDITO A LA EXPORTACION, S.A.	49,16	24,71			
		-----	-----			
		100,00	50,01	131	13.471	4.289
CENTRO DE REFERENCIA INVESTIGACIÓN, DESARROLLO E INNOVACIÓN ATM AGRUPACIÓN DE INTERESES ECONÓMICOS	AEROPUERTOS ESPAÑOLES Y NAVEGACION AEREA	80,00	80,00	0	0	586
CENTRO INTERMODAL DE LOGISTICA, S.A.	AUTORIDAD PORTUARIA DE BARCELONA	63,00	63,00			
	S. E. P. E. S. ENTIDAD PUBLICA EMPRESARIAL DE SUELO	5,00	5,00			
		-----	-----			
		68,00	68,00	21	36.091	249.086
CENTRO MINERO DE PENOUTA, S.A.	MINAS DE ALMADEN Y ARRAYANES, S.A.	100,00	100,00	0	0	2.019
CENTRO PARA EL DESARROLLO TECNOLÓGICO INDUSTRIAL	ESTADO	100,00	100,00	285	7.136	3.052.200
CENTROS LOGISTICOS AEROPORTUARIOS, S.A.	AEROPUERTOS ESPAÑOLES Y NAVEGACION AEREA	100,00	100,00	39	24.553	103.548
CESCE CHILE ASEGURADORA, S.A.	CONSORCIO INTERNACIONAL DE ASEGURADORAS DE CRÉDITO, S.A.	85,00	22,13	13	14	2.571
CESCE MEXICO, S.A. DE C.V.	CONSORCIO INTERNACIONAL DE ASEGURADORAS DE CRÉDITO, S.A.	51,00	13,28	24	329	10.788
CESCEBRASIL SEGUROS DE GARANTÍAS E CRÉDITO, S.A.	CONSORCIO INTERNACIONAL DE ASEGURADORAS DE CRÉDITO, S.A.	99,99	26,03	58	6.346	68.743
CESCEBRASIL, SEGUROS DE CRÉDITO, S.A.	CONSORCIO INTERNACIONAL DE ASEGURADORAS DE CRÉDITO, S.A.	100,00	26,03	45	515	9.404
CHRONOEXPRES, S.A.	SOCIEDAD ESTATAL CORREOS Y TELEGRAFOS, S.A.	100,00	100,00	1.313	144.770	52.792
CIREX, S.A.	DEFEX, S.A.	100,00	51,00	0	0	3.421
COFIVACASA, S.A.	SOCIEDAD ESTATAL DE PARTICIPACIONES INDUSTRIALES	100,00	100,00	17	610	42.239
COIN ASESORES, S.A.	RENFE-OPERADORA	100,00	100,00	0	0	469
COLONIZACION Y TRANSFORMACION AGRARIA, S.A.	EMPRESA DE TRANSFORMACION AGRARIA, S.A.	100,00	100,00	46	1.676	5.647
COMERCIAL DEL FERROCARRIL, S.A.	ADMINISTRADOR DE INFRAESTRUCTURAS FERROVIARIAS	51,00	51,00			
	RENFE-OPERADORA	49,00	49,00			
		-----	-----			
		100,00	100,00	151	25.848	23.086
COMPAÑÍA ARGENTINA DE SEGUROS DE CRÉDITO A LA EXPORTACIÓN, S.A.	CONSORCIO INTERNACIONAL DE ASEGURADORAS DE CRÉDITO, S.A.	89,44	23,28	16	-52	2.284
COMPAÑÍA DE LOS FERROCARRILES DE MADRID A ZARAGOZA Y ALICANTE, S.A. (EN LIQUIDACION)	DIRECCIÓN GENERAL DEL PATRIMONIO DEL ESTADO	100,00	100,00	0	0	1.528

Empresa	Estructura de dominio			Magnitudes economico-financieras		
	Matriz	% Nominal	% Efectivo	Plantilla media	Cifra de negocios (miles de euros)	Activo (miles de euros)
COMPAÑIA DEL FERROCARRIL CENTRAL DE ARAGON, S.A. (EN LIQUIDACION)	DIRECCIÓN GENERAL DEL PATRIMONIO DEL ESTADO	100,00	100,00	0	0	1.087
COMPAÑIA ESPAÑOLA DE FINANCIACION DEL DESARROLLO COFIDES, S.A.	INSTITUTO ESPAÑOL DE COMERCIO EXTERIOR	28,15	28,15			
	INSTITUTO DE CREDITO OFICIAL	25,25	25,25			
	BBVA (*)	21,81	0,02			
	BANCO SANTANDER CENTRAL HISPANO (*)	13,73	0,00			
	EMPRESA NACIONAL DE INNOVACION, S.A.	7,63	7,63			
	BANCO SABADELL (*)	3,43	0,00			
			-----	-----		
		100,00	61,05	52	0	60.226
COMPAÑIA ESPAÑOLA DE REAFIANZAMIENTO, S.A.	DIRECCIÓN GENERAL DEL PATRIMONIO DEL ESTADO	72,06	72,06			
	INSTITUTO DE CREDITO OFICIAL	23,49	23,49			
	BBVA (*)	1,91	0,00			
	TRANSAVAL, S.G.R. (*)	0,13	0,00			
			-----	-----		
		97,59	95,55	11	0	242.327
COMPAÑIA ESPAÑOLA DE SEGUROS DE CREDITO A LA EXPORTACION, S.A.	DIRECCIÓN GENERAL DEL PATRIMONIO DEL ESTADO	50,25	50,25			
	BBVA (*)	14,28	0,01			
	BANCO SANTANDER CENTRAL HISPANO (*)	13,95	0,00			
	BANCO SABADELL (*)	3,60	0,00			
	BANCO POPULAR (*)	1,80	0,00			
	BANCO PASTOR (*)	1,00	0,00			
		-----	-----			
		84,88	50,26	509	83.153	644.969
COMPAÑIA ESPAÑOLA DE TABACO EN RAMA, S.A.	SOCIEDAD ESTATAL DE PARTICIPACIONES INDUSTRIALES	79,18	79,18	399	37.605	72.396
COMPAÑIA GENERAL ESPAÑOLA DE AFRICA	DIRECCIÓN GENERAL DEL PATRIMONIO DEL ESTADO	100,00	100,00	0	0	136
CONSORCIO DE COMPENSACION DE SEGUROS	ESTADO	100,00	100,00	364	1.028.175	8.032.116
CONSORCIO DE LA ZONA FRANCA DE CÁDIZ	ESTADO	100,00	100,00	68	11.741	197.004
CONSORCIO DE LA ZONA FRANCA DE GRAN CANARIA	ESTADO	100,00	100,00	4	0	228
CONSORCIO DE LA ZONA FRANCA DE SANTA CRUZ DE TENERIFE	ESTADO	100,00	100,00			
CONSORCIO DE LA ZONA FRANCA DE VIGO	ESTADO	100,00	100,00	73	16.398	341.885

Empresa	Estructura de dominio			Magnitudes economico-financieras		
	Matriz	% Nominal	% Efectivo	Plantilla media	Cifra de negocios (miles de euros)	Activo (miles de euros)
CONSORCIO INTERNACIONAL DE ASEGURADORAS DE CRÉDITO, S.A.	COMPAÑÍA ESPAÑOLA DE SEGUROS DE CREDITO A LA EXPORTACION, S.A.	51,78	26,02			
	BANCO SANTANDER CENTRAL HISPANO (*)	14,36	0,00			
	BBVA (*)	14,36	0,01			
		-----	-----			
		80,50	26,03	4	1.269	41.406
CONSORCIO PARA LA CONSTRUCCIÓN DEL AUDITORIO DE MÚSICA DE MÁLAGA	ESTADO	51,00	51,00	1	0	2.048
CONSORCIO RIO SAN PEDRO	S. E. P. E.S. ENTIDAD PUBLICA EMPRESARIAL DE SUELO	64,76	64,76			
CONSORCIO VALENCIA 2007	ESTADO	40,00	40,00	21	3.105	286.849
CORPORACIÓN ALIMENTARIA QUALITY, S.A.	SOCIEDAD GENERAL DE LAS BAHÍAS DE CÁDIZ Y ALGECIRAS, S.A.	52,00	52,00	0	0	1.805
CORPORACIÓN DE RADIO Y TELEVISIÓN ESPAÑOLA, S.A.	ENTE PUBLICO DE RADIOTELEVISION ESPAÑOLA (en liquidación)	64,01	64,01			
	SOCIEDAD ESTATAL DE PARTICIPACIONES INDUSTRIALES	35,99	35,99			
		-----	-----			
		100,00	100,00	1.228	162.162	1.491.566
CORREO HÍBRIDO, S.A.	SOCIEDAD ESTATAL CORREOS Y TELEGRAFOS, S.A.	100,00	100,00	220	13.125	12.236
CORREOS TELECOM, S.A.	SOCIEDAD ESTATAL CORREOS Y TELEGRAFOS, S.A.	100,00	100,00	49	10.016	10.124
DECYPAR, S.A.	COLONIZACION Y TRANSFORMACION AGRARIA, S.A.	100,00	100,00	1	0	718
DEFEX, S.A.	SOCIEDAD ESTATAL DE PARTICIPACIONES INDUSTRIALES	51,00	51,00	20	50.643	66.302
DESGASIFICACION Y LIMPIEZA DE TANQUES, S.A., EN LIQUIDACIÓN	IZAR CONSTRUCCIONES NAVALES, S.A. (EN LIQUIDACIÓN)	100,00	100,00	0	0	400
DESORCIÓN TÉRMICA, S.A.	EMPRESA PARA LA GESTION DE RESIDUOS INDUSTRIALES, S.A.	55,00	55,00			
	CENTRO DE TRANSFERENCIAS, S.A. (*)	45,00	13,50			
		-----	-----			
		100,00	68,50	4	245	4.107
DISEÑO Y TECNOLOGÍA MICROELECTRÓNICA, AIE	AGENCIA ESTATAL CONSEJO SUPERIOR DE INVESTIGACIONES CIENTÍFICAS	87,00	87,00	32	1.060	3.145
E-INFORMA, S.A.	INFORMA, D & B, S.A.	99,99	49,76			
	COMPAÑÍA ESPAÑOLA DE SEGUROS DE CREDITO A LA EXPORTACION, S.A.	0,01	0,01			
		-----	-----			
		100,00	49,77	32	7.212	4.824
EFE NEWS SERVICES, INC.	AGENCIA EFE, S.A.	100,00	100,00	40	6.036	494
EFEAGRO, S.A.	AGENCIA EFE, S.A.	50,00	50,00			
	BBVA (*)	50,00	0,04			
		-----	-----			
		100,00	50,04	14	780	825

Empresa	Estructura de dominio			Magnitudes economico-financieras		
	Matriz	% Nominal	% Efectivo	Plantilla media	Cifra de negocios (miles de euros)	Activo (miles de euros)
EFEGESTION, S.A.	AGENCIA EFE, S.A.	100,00	100,00	0	0	54
EMPRESA DE TRANSFORMACION AGRARIA, S.A.	SOCIEDAD ESTATAL DE PARTICIPACIONES INDUSTRIALES	51,00	51,00			
	FONDO ESPAÑOL DE GARANTIA AGRARIA	39,00	39,00			
	DIRECCIÓN GENERAL DEL PATRIMONIO DEL ESTADO	10,00	10,00			
		-----	-----			
EMPRESA NACIONAL DE INNOVACION, S.A.	DIRECCIÓN GENERAL DEL PATRIMONIO DEL ESTADO	100,00	100,00	13.356	1.184.002	1.063.266
	DIRECCIÓN GENERAL DEL PATRIMONIO DEL ESTADO	90,83	90,83			
	CENTRO PARA EL DESARROLLO TECNOLÓGICO INDUSTRIAL	8,67	8,67			
	INSTITUTO PARA LA DIVERSIFICACION Y AHORRO DE LA ENERGIA	0,50	0,50			
	-----	-----				
EMPRESA NACIONAL DE RESIDUOS RADIATIVOS, S.A.		100,00	100,00	21	5.401	210.044
	CENTRO DE INVESTIGACIONES ENERGETICAS, MEDIOAMBIENTALES Y TECNOLOGICAS	80,00	80,00			
	SOCIEDAD ESTATAL DE PARTICIPACIONES INDUSTRIALES	20,00	20,00			
	-----	-----				
EMPRESA PARA LA GESTION DE RESIDUOS INDUSTRIALES, S.A.		100,00	100,00	295	277.584	2.481.165
	ENUSA INDUSTRIAS AVANZADAS, S.A.	100,00	100,00	42	11.663	20.850
ENAJENACION DE MATERIALES FERROVIARIOS, S.A.	ADMINISTRADOR DE INFRAESTRUCTURAS FERROVIARIAS	100,00	100,00	25	3.004	5.290
ENTE PUBLICO DE RADIOTELEVISION ESPAÑOLA (en liquidación)	ESTADO	100,00	100,00	736	0	883.334
ENTIDAD PÚBLICA EMPRESARIAL RED.ES	ESTADO	100,00	100,00	220	49.113	251.197
ENUSA INDUSTRIAS AVANZADAS, S.A.	SOCIEDAD ESTATAL DE PARTICIPACIONES INDUSTRIALES	60,00	60,00			
	CENTRO DE INVESTIGACIONES ENERGETICAS, MEDIOAMBIENTALES Y TECNOLOGICAS	40,00	40,00			
		-----	-----			
		100,00	100,00	548	296.933	438.049
ENUSA-ENWESA AIE	ENUSA INDUSTRIAS AVANZADAS, S.A.	50,00	50,00			
	WESTINGHOUSE TECHNOLOGY SYSTEMS, S.A. (*)	25,00	7,50			
	ENWESA OPERACIONES, S.A.	25,00	20,64			
		-----	-----			
		100,00	78,14	0	4.093	3.344
ENUSEGUR, S.A.	ENUSA INDUSTRIAS AVANZADAS, S.A.	100,00	100,00	11	990	540
ENWESA OPERACIONES, S.A.	EQUIPOS NUCLEARES, S.A.	75,07	75,07			
	WESTINGHOUSE TECHNOLOGY SYSTEMS, S.A. (*)	24,93	7,48			

Empresa	Estructura de dominio			Magnitudes economico-financieras		
	Matriz	% Nominal	% Efectivo	Plantilla media	Cifra de negocios (miles de euros)	Activo (miles de euros)
		-----	-----			
		100,00	82,55	187	21.691	15.978
EQUIPAMIENTO DE ESPACIOS Y ESTACIONES, S.A.	ADMINISTRADOR DE INFRAESTRUCTURAS FERROVIARIAS	100,00	100,00	0	0	15.390
EQUIPOS NUCLEARES, S.A.	SOCIEDAD ESTATAL DE PARTICIPACIONES INDUSTRIALES	100,00	100,00	385	83.563	90.992
EQUIPOS TERMOMETÁLICOS, S.A.	BABCOCK WILCOX ESPAÑOLA, S.A.	100,00	100,00	81	14.411	17.993
ETSA DOI SRL	EXPRESS TRUCK, S.A.	99,90	99,90	9	536	427
EUROPEAN BULK HANDLING INSTALLATION, S.A.	AUTORIDAD PORTUARIA DE GIJON	68,80	68,80			
	OPERADOR LOGISTICO INTEGRAL DE GRANELES,SA (*)	10,00	1,84			
		-----	-----			
		78,80	70,64	161	34.964	22.025
EXPASA AGRICULTURA Y GANADERÍA, S.A.	DIRECCIÓN GENERAL DEL PATRIMONIO DEL ESTADO	100,00	100,00	50	433	14.609
EXPOAGUA ZARAGOZA 2008, SOCIEDAD ANÓNIMA	DIRECCIÓN GENERAL DEL PATRIMONIO DEL ESTADO	70,00	70,00	1.249	173.316	413.137
EXPRESS TRUCK, S.A.	ENUSA INDUSTRIAS AVANZADAS, S.A.	100,00	100,00	44	11.179	6.154
FABRICA NACIONAL DE MONEDA Y TIMBRE- REAL CASA DE LA MONEDA	ESTADO	100,00	100,00	1.737	330.688	457.002
FERROCARRILES DE VIA ESTRECHA	ESTADO	100,00	100,00	1.972	32.518	807.299
FONDICO, FONDO DE CAPITAL RIESGO	INSTITUTO DE CREDITO OFICIAL	100,00	100,00	0	0	100.353
FONDO DE LIQUIDACIÓN ASICA	ESTADO	75,78	75,78			
	INSTITUTO DE CREDITO OFICIAL	7,39	7,39			
	FONDO ESPAÑOL DE GARANTIA AGRARIA	7,27	7,27			
	BBVA (*)	6,54	0,01			
		-----	-----			
		96,98	90,45	0	103	3.809
FONDO EURO-ICO, FONDO DE CAPITAL RIESGO (EN LIQUIDACIÓN)	INSTITUTO DE CREDITO OFICIAL	100,00	100,00	0	0	18.864
GERENCIA DEL SECTOR DE LA CONSTRUCCIÓN NAVAL	ESTADO	100,00	100,00	19	0	34.549
GERENCIA URBANISTICA PORT-2000	AUTORIDAD PORTUARIA DE BARCELONA	100,00	100,00	7	3.334	1.708
GESTIONES URBANISTICAS DE LA RIOJA, S.A.	S. E. P. E.S. ENTIDAD PUBLICA EMPRESARIAL DE SUELO	75,00	75,00	2	717	8.405
GRUPO CESCE SERVICIOS TECNOLÓGICOS AIE	COMPañIA ESPAÑOLA DE SEGUROS DE CREDITO A LA EXPORTACION, S.A.	50,00	25,13			
	CÁLCULO Y TRATAMIENTO DE LA INFORMACIÓN, CTI, S.A.	30,00	15,00			
	INFORMA, D & B, S.A.	19,00	9,45			
	CONSORCIO INTERNACIONAL DE ASEGURADORAS DE CRÉDITO, S.A.	1,00	0,26			
		-----	-----			

Empresa	Estructura de dominio			Magnitudes economico-financieras		
	Matriz	% Nominal	% Efectivo	Plantilla media	Cifra de negocios (miles de euros)	Activo (miles de euros)
		100,00	49,84	84	9.267	4.081
HIDROGUADIANA, S.A.	DIRECCIÓN GENERAL DEL PATRIMONIO DEL ESTADO	100,00	100,00	27	304	259.387
HIPÓDROMO DE LA ZARZUELA, S.A.	SOCIEDAD ESTATAL DE PARTICIPACIONES INDUSTRIALES	95,78	95,78			
	LOTERIAS Y APUESTAS DEL ESTADO	4,22	4,22			
		-----	-----			
		100,00	100,00	46	17.492	41.188
HULLERAS DEL NORTE S.A.	SOCIEDAD ESTATAL DE PARTICIPACIONES INDUSTRIALES	100,00	100,00	2.636	152.509	2.157.354
INECO DO BRASIL ENGENHARIA E ECONOMIA DO TRANSPORTE, S.L.	INGENIERIA Y ECONOMIA DEL TRANSPORTE, S.A.	99,00	99,00			
INFOINVEST, S.A.	SOCIEDAD ESTATAL DE PARTICIPACIONES INDUSTRIALES	100,00	100,00	70	30.992	396.281
INFORMA COLOMBIA, S.A.	INFORMA, D & B, S.A.	83,33	41,47			
	COMPAÑIA ESPAÑOLA DE SEGUROS DE CREDITO A LA EXPORTACION, S.A.	0,00	0,00			
		-----	-----			
		83,33	41,47	32	626	468
INFORMA D&B (SERVIÇOS DE GESTAO DE EMPRESAS), SOCIEDADE UNIPessoAL, LDA	INFORMA, D & B, S.A.	100,00	49,76	110	10.181	8.167
INFORMA DE VENEZUELA, S.A.	LA MUNDIAL, C.A. VENEZOLANA DE SEGUROS DE CRÉDITO Y GARANTÍAS, S.A.	100,00	18,18			
INFORMA DEL PERÚ, S.A.	INFORMA, D & B, S.A.	97,00	48,27			
	SECREX, COMPAÑIA DE SEGUROS DE CRÉDITO Y GARANTÍAS, S.A.	3,00	0,76			
		-----	-----			
		100,00	49,03	30	646	606
INFORMA, D & B, S.A.	COMPAÑIA ESPAÑOLA DE SEGUROS DE CREDITO A LA EXPORTACION, S.A.	99,00	49,76	295	50.125	43.443
INFRAESTRUCTURAS Y EQUIPAMIENTOS HISPALENSES, S.A.	DIRECCIÓN GENERAL DEL PATRIMONIO DEL ESTADO	100,00	100,00	4	0	32.127
INGENIERIA DE SISTEMAS PARA LA DEFENSA DE ESPAÑA, S.A.	INSTITUTO NACIONAL DE TECNICA AEROSPAcial "ESTEBAN TERRADAS"	100,00	100,00	888	104.595	132.828
INGENIERIA Y ECONOMIA DEL TRANSPORTE, S.A.	AEROPUERTOS ESPAÑOLES Y NAVEGACION AEREA	61,09	61,09			
	ADMINISTRADOR DE INFRAESTRUCTURAS FERROVIARIAS	21,91	21,91			
	RENFE-OPERADORA	17,00	17,00			
		-----	-----			
		100,00	100,00	1.859	189.447	110.010
INGENIERIA Y SERVICIOS AEROSPAcIALES, S.A.	INSTITUTO NACIONAL DE TECNICA AEROSPAcial "ESTEBAN TERRADAS"	100,00	100,00	587	45.391	62.433
INGRUINSA, S.A.	INFOINVEST, S.A.	100,00	100,00	0	13	62.554
INIEXPORT, S.A.	SOCIEDAD ESTATAL DE PARTICIPACIONES INDUSTRIALES	100,00	100,00	1	60	186

Empresa	Estructura de dominio			Magnitudes economico-financieras		
	Matriz	% Nominal	% Efectivo	Plantilla media	Cifra de negocios (miles de euros)	Activo (miles de euros)
INMOBILIARIA DE LA ZONA FRANCA DE CÁDIZ S.A.U.	CONSORCIO DE LA ZONA FRANCA DE CÁDIZ	100,00	100,00	0	1.038	4.568
INMOBILIARIA DE PROMOCIONES Y ARRIENDOS, S.A.	DIRECCIÓN GENERAL DEL PATRIMONIO DEL ESTADO	100,00	100,00	8	1.427	27.950
INSTITUTO DE CREDITO OFICIAL	ESTADO	100,00	100,00	296	2.170.785	52.969.512
INSTITUTO NACIONAL DE TECNOLOGÍAS DE LA COMUNICACIÓN, S.A.	ENTIDAD PÚBLICA EMPRESARIAL RED.ES	100,00	100,00	53	5.850	35.958
INSTITUTO PARA LA DIVERSIFICACION Y AHORRO DE LA ENERGIA	ESTADO	100,00	100,00	138	18.262	789.216
IZAR CONSTRUCCIONES NAVALES, S.A. (EN LIQUIDACIÓN)	SOCIEDAD ESTATAL DE PARTICIPACIONES INDUSTRIALES	100,00	100,00	16	6.403	31.967
JUNTA MIXTA SANTA ANA	S. E. P. E.S. ENTIDAD PUBLICA EMPRESARIAL DE SUELO	100,00	100,00			
LA ALMORAIMA, S.A.	PARQUES NACIONALES	100,00	100,00	86	1.934	19.428
LA MUNDIAL, C.A. VENEZOLANA DE SEGUROS DE CRÉDITO Y GARANTÍAS, S.A.	CONSORCIO INTERNACIONAL DE ASEGURADORAS DE CRÉDITO, S.A.	69,84	18,18	30	592	10.735
LOTERIAS Y APUESTAS DEL ESTADO	ESTADO	100,00	100,00	604	10.047.310	2.513.205
MERCADOS CENTRALES DE ABASTECIMIENTO DE ALGECIRAS, S.A.	MERCADOS CENTRALES DE ABASTECIMIENTO, S.A.	94,90	94,90	8	356	4.476
MERCADOS CENTRALES DE ABASTECIMIENTO DE ASTURIAS, S.A.	MERCADOS CENTRALES DE ABASTECIMIENTO, S.A.	51,00	51,00	9	1.080	7.612
MERCADOS CENTRALES DE ABASTECIMIENTO DE BADAJOZ, S.A.	MERCADOS CENTRALES DE ABASTECIMIENTO, S.A.	96,82	96,82	7	481	2.225
MERCADOS CENTRALES DE ABASTECIMIENTO DE LAS PALMAS, S.A.	MERCADOS CENTRALES DE ABASTECIMIENTO, S.A.	58,30	58,30	22	3.877	18.179
MERCADOS CENTRALES DE ABASTECIMIENTO DE MALAGA, S.A.	MERCADOS CENTRALES DE ABASTECIMIENTO, S.A.	87,23	87,23	22	2.553	16.199
MERCADOS CENTRALES DE ABASTECIMIENTO, S.A.	SOCIEDAD ESTATAL DE PARTICIPACIONES INDUSTRIALES	51,00	51,00			
	FONDO ESPAÑOL DE GARANTIA AGRARIA	49,00	49,00			
		-----	-----			
		100,00	100,00	82	23.156	188.144
MINAS DE ALMADEN Y ARRAYANES, S.A.	SOCIEDAD ESTATAL DE PARTICIPACIONES INDUSTRIALES	100,00	100,00	71	5.815	28.660
MOLYPHARMA, S.A.	ENUSA INDUSTRIAS AVANZADAS, S.A.	51,00	51,00	40	10.686	10.174
MUSEO NACIONAL DEL PRADO DIFUSIÓN, S.A.	MUSEO NACIONAL DEL PRADO	100,00	100,00	20	5.045	2.431
NAVANTIA, S.A.	SOCIEDAD ESTATAL DE PARTICIPACIONES INDUSTRIALES	100,00	100,00	5.523	1.461.331	4.335.141
OLYMPIC MOLL, S.A.	MERCADOS CENTRALES DE ABASTECIMIENTO, S.A.	100,00	100,00	4	2.821	24.491
PARADORES DE TURISMO DE ESPAÑA, S.A.	DIRECCIÓN GENERAL DEL PATRIMONIO DEL ESTADO	100,00	100,00	4.348	254.778	426.142
PARQUE COMERCIAL LAS SALINAS, S.A.	CONSORCIO DE LA ZONA FRANCA DE CÁDIZ	100,00	100,00	0	1.657	3.669
PARQUE EMPRESARIAL PRINCIPADO DE ASTURIAS, S.L.	INFOINVEST, S.A.	100,00	100,00	3	6.182	43.251
PORTEL EIXO ATLÁNTICO, S.R.L	PORTEL SERVICIOS TELEMATICOS, S.A.	94,00	47,94	7	1.107	843
PORTEL MAROC, S.A.R.L. (TÁNGER)	PORTEL SERVICIOS TELEMATICOS, S.A.	95,00	48,45			

Empresa	Estructura de dominio			Magnitudes economico-financieras		
	Matriz	% Nominal	% Efectivo	Plantilla media	Cifra de negocios (miles de euros)	Activo (miles de euros)
PORTEL SERVICIOS TELEMATICOS, S.A.	PUERTOS DEL ESTADO	51,00	51,00			
PRERREDUCIDOS INTEGRADOS DEL SUROESTE DE ESPAÑA, S.A.	SOCIEDAD ESTATAL DE PARTICIPACIONES INDUSTRIALES	100,00	100,00	24	320	1.911
PRODUCCIONES DE CONTENIDOS AUDIOVISUALES DE TELEVISIÓN ESPAÑOLA, S.A.	SOCIEDAD MERCANTIL ESTATAL TELEVISIÓN ESPAÑOLA, S.A.	100,00	100,00	80	8.482	1.722
PROGRAMAS Y EXPLOTACIONES DE RADIODIFUSION, S.A.	DIRECCIÓN GENERAL DEL PATRIMONIO DEL ESTADO	100,00	100,00	0	0	212
PUERTO SECO DE MADRID, S.A.	S. E. P. E.S. ENTIDAD PUBLICA EMPRESARIAL DE SUELO	13,08	13,08			
	AUTORIDAD PORTUARIA DE BARCELONA	10,20	10,20			
	AUTORIDAD PORTUARIA DE BILBAO	10,20	10,20			
	AUTORIDAD PORTUARIA DE VALENCIA	10,20	10,20			
	AUTORIDAD PORTUARIA DE LA BAHIA DE ALGECIRAS	10,20	10,20			
	PUERTOS DEL ESTADO	10,20	10,20			
			-----	-----		
		64,08	64,08	1	994	15.254
PUERTOS DEL ESTADO	ESTADO	100,00	100,00	156	0	92.222
QUALITY FISH INDUSTRIAS PESQUERAS, S.A.	SOCIEDAD GENERAL DE LAS BAHÍAS DE CÁDIZ Y ALGECIRAS, S.A.	52,59	52,59			
	CORPORACIÓN ALIMENTARIA QUALITY, S.A.	43,99	22,87			
		-----	-----			
		96,58	75,46	0	115	837
QUALITY FOOD INDUSTRIA ALIMENTARIA, S.A.U.	CORPORACIÓN ALIMENTARIA QUALITY, S.A.	100,00	52,00	6	186	869
QUALITY SERVICE GESTIÓN DE SERVICIOS INTEGRALES, S.A.U.	CORPORACIÓN ALIMENTARIA QUALITY, S.A.	100,00	52,00	0	0	138
RADIO NACIONAL DE ESPAÑA, S.A. (en liquidación)	ENTE PUBLICO DE RADIOTELEVISION ESPAÑOLA (en liquidación)	100,00	100,00	0	0	44.501
RED IBEROAMERICANA DE LOGÍSTICA Y COMERCIO, S.A.	CONSORCIO DE LA ZONA FRANCA DE CÁDIZ	100,00	100,00	0	0	9
REDALSA, S.A.	ADMINISTRADOR DE INFRAESTRUCTURAS FERROVIARIAS	52,00	52,00	93	11.343	9.188
REICASTRO, S.A., EN LIQUIDACIÓN	HULLERAS DEL NORTE S.A.	51,00	51,00	0	0	164
REMOLCADORES DEL NOROESTE, S.A.	NAVANTIA, S.A.	100,00	100,00	6	1.169	1.799
REMOLQUES MARITIMOS, S.A.	SOCIEDAD DE SALVAMENTO Y SEGURIDAD MARITIMA	100,00	100,00	690	49.497	26.119
RENFE-OPERADORA	ESTADO	100,00	100,00	14.366	1.935.232	7.044.786
RUMASA, S.A.	DIRECCIÓN GENERAL DEL PATRIMONIO DEL ESTADO	100,00	100,00	9	0	156.036
S. E. P. E.S. ENTIDAD PUBLICA EMPRESARIAL DE SUELO	ESTADO	100,00	100,00			
S.A. DE ELECTRÓNICA SUBMARINA	SAES CAPITAL, S.A.	51,00	26,14	107	15.096	15.673
SADIM INVERSIONES, S.A.	HULLERAS DEL NORTE S.A.	100,00	100,00	4	999	29.995

Empresa	Estructura de dominio			Magnitudes economico-financieras		
	Matriz	% Nominal	% Efectivo	Plantilla media	Cifra de negocios (miles de euros)	Activo (miles de euros)
SAES CAPITAL, S.A.	NAVANTIA, S.A.	51,00	51,00			
	INDRA	49,00	0,25			
		-----	-----			
		100,00	51,25	0	0	4.317
SAINSEL SISTEMAS NAVALES, S.A.U.	SAES CAPITAL, S.A.	100,00	51,25	33	21.619	18.758
SANIDAD ANIMAL Y SERVICIOS GANADEROS, S.A.	EMPRESA DE TRANSFORMACION AGRARIA, S.A.	100,00	100,00	2.173	116.530	66.478
SDAD. ESTATAL PARA LA EJECUCION DE PROGRAMAS Y ACTUACIONES CONMEMORATIVAS DEL V CENTENARIO DEL DESCUBRIMIENTO DE AMERICA SA (EN LIQUIDACION)	DIRECCIÓN GENERAL DEL PATRIMONIO DEL ESTADO	100,00	100,00	0	0	2.266
SECREB SERVIÇOS DE ANÁLISE DE CRÉDITO LTDA	CESCEBRASIL, SEGUROS DE CRÉDITO, S.A.	99,98	26,02	0	282	478
SECREX, COMPAÑÍA DE SEGUROS DE CRÉDITO Y GARANTÍAS, S.A.	CONSORCIO INTERNACIONAL DE ASEGURADORAS DE CRÉDITO, S.A.	97,04	25,26	38	3.322	10.389
SEPI DESARROLLO EMPRESARIAL, S.A.	SOCIEDAD ESTATAL DE PARTICIPACIONES INDUSTRIALES	100,00	100,00	35	1.964	112.444
SEPIDES GESTION S.G.E.C.R., S.A.	SEPI DESARROLLO EMPRESARIAL, S.A.	100,00	100,00	5	583	630
SERVICIOS DOCUMENTALES DE ANDALUCIA, S.L.	CONSORCIO DE LA ZONA FRANCA DE CÁDIZ	100,00	100,00	32	1.348	1.414
SERVICIOS Y ESTUDIOS PARA LA NAVEGACIÓN AÉREA Y LA SEGURIDAD AERONÁUTICA, S.A.	DIRECCIÓN GENERAL DEL PATRIMONIO DEL ESTADO	100,00	100,00	402	29.988	73.395
SERVIPOINT ANDALUCÍA, S.A.	PORTEL SERVICIOS TELEMATICOS, S.A.	26,00	13,26			
	AUTORIDAD PORTUARIA DE BAHIA DE CADIZ	13,00	13,00			
	AUTORIDAD PORTUARIA DE SEVILLA	13,00	13,00			
	CONSORCIO DE LA ZONA FRANCA DE CÁDIZ	1,00	1,00			
		-----	-----			
		53,00	40,26	23	1.693	1.341
SISTEMAS TECNICOS DE LOTERIAS DEL ESTADO, S.A.	LOTERIAS Y APUESTAS DEL ESTADO	100,00	100,00	238	57.114	82.728
SOCIEDAD ANONIMA ESTATAL DE CAUCION AGRARIA	SOCIEDAD ESTATAL DE PARTICIPACIONES INDUSTRIALES	80,00	80,00			
	FONDO ESPAÑOL DE GARANTIA AGRARIA	20,00	20,00			
		-----	-----			
		100,00	100,00	32	4.968	26.876
SOCIEDAD ASTURIANA DE DIVERSIFICACIÓN MINERA, S.A.	HULLERAS DEL NORTE S.A.	100,00	100,00	59	4.230	4.966
SOCIEDAD DE ESTIBA Y DESESTIBA DEL PUERTO DE SANTA CRUZ DE LA PALMA, APIE	AUTORIDAD PORTUARIA DE SANTA CRUZ DE TENERIFE	51,00	51,00			
SOCIEDAD DE GESTIÓN DEL PROYECTO ALETAS, S.A.	CONSORCIO DE ACTIVIDADES LOGÍSTICAS, EMPRESARIALES, TECNOLÓGICAS, AMBIENTALES Y	100,00	54,50	0	0	22.540
SOCIEDAD DE INFRAESTRUCTURAS Y EQUIPAMIENTOS PENITENCIARIOS, S.A.	DIRECCIÓN GENERAL DEL PATRIMONIO DEL ESTADO	100,00	100,00	48	107.227	811.624
SOCIEDAD DE SALVAMENTO Y SEGURIDAD MARITIMA	ESTADO	100,00	100,00	507	5.317	471.048

Empresa	Estructura de dominio			Magnitudes economico-financieras		
	Matriz	% Nominal	% Efectivo	Plantilla media	Cifra de negocios (miles de euros)	Activo (miles de euros)
SOCIEDAD ESPAÑOLA DE ESTUDIOS PARA LA COMUNICACION FIJA A TRAVES DEL ESTRECHO DE GIBRALTAR, S.A.	DIRECCIÓN GENERAL DEL PATRIMONIO DEL ESTADO	100,00	100,00	10	0	11.953
SOCIEDAD ESTATAL CANAL DE NAVARRA S.A.	AGUAS DE LA CUENCA DEL EBRO, S.A.	89,45	89,45	4	1.413	345.405
SOCIEDAD ESTATAL CORREOS Y TELEGRAFOS, S.A.	DIRECCIÓN GENERAL DEL PATRIMONIO DEL ESTADO	100,00	100,00	65.924	2.140.987	2.660.670
SOCIEDAD ESTATAL DE CONMEMORACIONES CULTURALES, S.A.	DIRECCIÓN GENERAL DEL PATRIMONIO DEL ESTADO	100,00	100,00	26	1.899	15.645
SOCIEDAD ESTATAL DE ESTIBA Y DESESTIBA DEL PUERTO DE ALCUDIA, S.A.	AUTORIDAD PORTUARIA DE BALEARES	51,00	51,00	8	777	184
SOCIEDAD ESTATAL DE ESTIBA Y DESESTIBA DEL PUERTO DE ALMERIA, S.A.	AUTORIDAD PORTUARIA DE ALMERÍA	51,00	51,00	21	2.064	677
SOCIEDAD ESTATAL DE ESTIBA Y DESESTIBA DEL PUERTO DE AVILES, S.A.	AUTORIDAD PORTUARIA DE AVILES	51,00	51,00			
SOCIEDAD ESTATAL DE ESTIBA Y DESESTIBA DEL PUERTO DE CARTAGENA, S.A.	AUTORIDAD PORTUARIA DE CARTAGENA	51,00	51,00	40	2.506	774
SOCIEDAD ESTATAL DE ESTIBA Y DESESTIBA DEL PUERTO DE CEUTA, S.A.	AUTORIDAD PORTUARIA DE CEUTA	51,00	51,00	9	220	155
SOCIEDAD ESTATAL DE ESTIBA Y DESESTIBA DEL PUERTO DE FERROL, S.A.	AUTORIDAD PORTUARIA DE FERROL-SAN CIPRIAN	51,00	51,00	22	1.125	328
SOCIEDAD ESTATAL DE ESTIBA Y DESESTIBA DEL PUERTO DE GANDIA, S.A.	AUTORIDAD PORTUARIA DE VALENCIA	51,00	51,00	15	1.019	271
SOCIEDAD ESTATAL DE ESTIBA Y DESESTIBA DEL PUERTO DE GIJON, S.A.	AUTORIDAD PORTUARIA DE GIJON	51,02	51,02			
	ASTURIANA DE SERVICIOS PORTUARIOS,S.L.U.	8,05	5,69			
		-----	-----			
		59,07	56,71	48	4.495	1.371
SOCIEDAD ESTATAL DE ESTIBA Y DESESTIBA DEL PUERTO DE IBIZA, S.A.	AUTORIDAD PORTUARIA DE BALEARES	51,00	51,00	22	1.760	464
SOCIEDAD ESTATAL DE ESTIBA Y DESESTIBA DEL PUERTO DE LA CORUÑA, S.A.	AUTORIDAD PORTUARIA DE LA CORUÑA	51,00	51,00	45	2.456	1.053
SOCIEDAD ESTATAL DE ESTIBA Y DESESTIBA DEL PUERTO DE LA LUZ Y LAS PALMAS, S.A.	AUTORIDAD PORTUARIA DE LAS PALMAS	51,00	51,00			
SOCIEDAD ESTATAL DE ESTIBA Y DESESTIBA DEL PUERTO DE MAHON, S.A.	AUTORIDAD PORTUARIA DE BALEARES	51,00	51,00	15	1.026	225
SOCIEDAD ESTATAL DE ESTIBA Y DESESTIBA DEL PUERTO DE MARIN, S.A.	AUTORIDAD PORTUARIA DE MARIN Y RIA DE PONTEVEDRA	51,00	51,00	14	712	194
SOCIEDAD ESTATAL DE ESTIBA Y DESESTIBA DEL PUERTO DE MELILLA, S.A.	AUTORIDAD PORTUARIA DE MELILLA	51,00	51,00			
SOCIEDAD ESTATAL DE ESTIBA Y DESESTIBA DEL PUERTO DE MOTRIL, S.A.	AUTORIDAD PORTUARIA DE MOTRIL	51,00	51,00	20	1.164	363
SOCIEDAD ESTATAL DE ESTIBA Y DESESTIBA DEL PUERTO DE PALMA DE MALLORCA, S.A.	AUTORIDAD PORTUARIA DE BALEARES	51,02	51,02	73	6.735	845
SOCIEDAD ESTATAL DE ESTIBA Y DESESTIBA DEL PUERTO DE PASAJES, S.A.	AUTORIDAD PORTUARIA DE PASAJES	51,02	51,02	112	6.362	761
SOCIEDAD ESTATAL DE ESTIBA Y DESESTIBA DEL PUERTO DE SAN SEBASTIAN DE LA GOMERA, S.A.	AUTORIDAD PORTUARIA DE SANTA CRUZ DE TENERIFE	90,40	90,40			
SOCIEDAD ESTATAL DE ESTIBA Y DESESTIBA DEL PUERTO DE SANTANDER, S.A.	AUTORIDAD PORTUARIA DE SANTANDER	51,02	51,02	73	5.304	1.201
SOCIEDAD ESTATAL DE ESTIBA Y DESESTIBA DEL PUERTO DE SEVILLA, S.A.	AUTORIDAD PORTUARIA DE SEVILLA	50,92	50,92	64	4.796	1.063
SOCIEDAD ESTATAL DE ESTIBA Y DESESTIBA DEL PUERTO DE VIGO S.A.	AUTORIDAD PORTUARIA DE VIGO	51,02	51,02	153	13.955	1.735

Empresa	Estructura de dominio			Magnitudes economico-financieras		
	Matriz	% Nominal	% Efectivo	Plantilla media	Cifra de negocios (miles de euros)	Activo (miles de euros)
SOCIEDAD ESTATAL DE ESTIBA Y DESESTIBA DEL PUERTO DE VILLAGARCIA DE AROSA, S.A.	AUTORIDAD PORTUARIA DE VILLAGARCIA DE AROSA	51,00	51,00			
SOCIEDAD ESTATAL DE ESTIBA Y DESESTIBA DEL PUERTO LA ESTACA DE EL HIERRO, S.A.	AUTORIDAD PORTUARIA DE SANTA CRUZ DE TENERIFE	100,00	100,00			
SOCIEDAD ESTATAL DE GESTION DE ACTIVOS, S.A.	DIRECCIÓN GENERAL DEL PATRIMONIO DEL ESTADO	100,00	100,00	46	9.589	155.336
SOCIEDAD ESTATAL DE GESTION INMOBILIARIA DE PATRIMONIO, S.A.	DIRECCIÓN GENERAL DEL PATRIMONIO DEL ESTADO	100,00	100,00	164	41.165	438.565
SOCIEDAD ESTATAL DE INFRAESTRUCTURAS AGRARIAS DE LA MESETA SUR, S.A.	DIRECCIÓN GENERAL DEL PATRIMONIO DEL ESTADO	100,00	100,00	35	2.640	425.020
SOCIEDAD ESTATAL DE INFRAESTRUCTURAS AGRARIAS DEL NORDESTE, S.A.	DIRECCIÓN GENERAL DEL PATRIMONIO DEL ESTADO	100,00	100,00	38	2.391	392.340
SOCIEDAD ESTATAL DE INFRAESTRUCTURAS AGRARIAS DEL NORTE, S.A.	DIRECCIÓN GENERAL DEL PATRIMONIO DEL ESTADO	100,00	100,00	25	0	382.422
SOCIEDAD ESTATAL DE INFRAESTRUCTURAS AGRARIAS DEL SUR Y ESTE, S.A.	DIRECCIÓN GENERAL DEL PATRIMONIO DEL ESTADO	100,00	100,00	28	142	389.848
SOCIEDAD ESTATAL DE INFRAESTRUCTURAS DEL TRANSPORTE TERRESTRE, S.A.	DIRECCIÓN GENERAL DEL PATRIMONIO DEL ESTADO	100,00	100,00	21	1.799	4.510.642
SOCIEDAD ESTATAL DE PARTICIPACIONES INDUSTRIALES	ESTADO	100,00	100,00	225	0	6.080.470
SOCIEDAD ESTATAL ESPAÑOLA P4R, S.A.	INSTITUTO ESPAÑOL DE COMERCIO EXTERIOR	88,13	88,13			
	SOCIEDAD ESTATAL DE PARTICIPACIONES INDUSTRIALES	11,87	11,87			
		-----	-----	76	19.561	61.971
SOCIEDAD ESTATAL PARA EL DESARROLLO DEL DISEÑO Y LA INNOVACION, S.A.	DIRECCIÓN GENERAL DEL PATRIMONIO DEL ESTADO	40,00	40,00			
	CENTRO PARA EL DESARROLLO TECNOLÓGICO INDUSTRIAL	30,00	30,00			
	INSTITUTO ESPAÑOL DE COMERCIO EXTERIOR	30,00	30,00			
		-----	-----	17	0	26.673
SOCIEDAD ESTATAL PARA EL DESARROLLO TECNOLÓGICO DEL TURISMO, S.A.	SOCIEDAD ESTATAL DE PARTICIPACIONES INDUSTRIALES	100,00	100,00	0	0	271
SOCIEDAD ESTATAL PARA EXPOSICIONES INTERNACIONALES, S.A.	DIRECCIÓN GENERAL DEL PATRIMONIO DEL ESTADO	100,00	100,00	53	1.015	26.201
SOCIEDAD ESTATAL PARA LA ACCIÓN CULTURAL EN EL EXTERIOR, S.A.	DIRECCIÓN GENERAL DEL PATRIMONIO DEL ESTADO	100,00	100,00	34	243	13.829
SOCIEDAD ESTATAL PARA LA GESTIÓN DE LA INNOVACIÓN Y LAS TECNOLOGÍAS TURÍSTICAS, S.A.	DIRECCIÓN GENERAL DEL PATRIMONIO DEL ESTADO	100,00	100,00	50	11.638	25.795
SOCIEDAD ESTATAL PARA LA PROMOCIÓN Y ATRACCIÓN DE INVERSIONES EXTERIORES, S.A.	INSTITUTO ESPAÑOL DE COMERCIO EXTERIOR	100,00	100,00	33	56	8.921
SOCIEDAD GENERAL DE LAS BAHÍAS DE CÁDIZ Y ALGECIRAS, S.A.	CONSORCIO DE LA ZONA FRANCA DE CÁDIZ	100,00	100,00	31	4.090	8.685
SOCIEDAD MERCANTIL ESTATAL RADIO NACIONAL DE ESPAÑA, S.A.	CORPORACIÓN DE RADIO Y TELEVISIÓN ESPAÑOLA, S.A.	100,00	100,00	1.093	354	190.226
SOCIEDAD MERCANTIL ESTATAL TELEVISIÓN ESPAÑOLA, S.A.	CORPORACIÓN DE RADIO Y TELEVISIÓN ESPAÑOLA, S.A.	100,00	100,00	4.001	597.331	640.847
SOCIEDAD PARA EL DESARROLLO INDUSTRIAL DE ANDALUCÍA, S.A.	SOCIEDAD ESTATAL DE PARTICIPACIONES INDUSTRIALES	60,29	60,29	0	0	2.394
SOCIEDAD PARA EL DESARROLLO INDUSTRIAL DE EXTREMADURA, S.A.	SEPI DESARROLLO EMPRESARIAL, S.A.	62,29	62,29			

Empresa	Estructura de dominio			Magnitudes economico-financieras		
	Matriz	% Nominal	% Efectivo	Plantilla media	Cifra de negocios (miles de euros)	Activo (miles de euros)
	BBVA (*)	2,96	0,00			
		-----	-----			
		65,25	62,29	8	24	17.300
SOCIEDAD PÚBLICA DE ALQUILER, S.A.	S. E. P. E.S. ENTIDAD PUBLICA EMPRESARIAL DE SUELO	100,00	100,00	48	4.299	11.761
SOLUCIONES FERROLANAS, S.A.	COFIVACASA, S.A.	100,00	100,00	1	9.876	8.423
SUELO EMPRESARIAL DEL ATLÁNTICO, S.L.	INFOINVEST, S.A.	85,00	85,00	7	1.565	67.366
SUELO INDUSTRIAL DE GALICIA, S.A.	S. E. P. E.S. ENTIDAD PUBLICA EMPRESARIAL DE SUELO	53,61	53,61	4	1.138	4.937
TECNOLOGIA E INVESTIGACION FERROVIARIA, S.A.	ADMINISTRADOR DE INFRAESTRUCTURAS FERROVIARIAS	51,00	51,00			
	INGENIERIA Y ECONOMIA DEL TRANSPORTE, S.A.	49,00	49,00			
		-----	-----			
		100,00	100,00	884	125.566	71.589
TECNOLOGIA, ARQUITECTURA Y SISTEMAS, S.A.	MERCADOS CENTRALES DE ABASTECIMIENTO, S.A.	100,00	100,00	0	0	98
TECNOLOGIAS Y SERVICIOS AGRARIOS, S.A.	EMPRESA DE TRANSFORMACION AGRARIA, S.A.	100,00	100,00	5.074	241.904	188.142
TECONMA, S.A.	ENUSA INDUSTRIAS AVANZADAS, S.A.	66,33	66,33	155	15.196	31.784
TELEVISION ESPAÑOLA, S.A. (en liquidación)	ENTE PUBLICO DE RADIOTELEVISION ESPAÑOLA (en liquidación)	100,00	100,00	0	0	29.697
VALENCIA PLATAFORMA INTERMODAL Y LOGISTICA, S.A.	AUTORIDAD PORTUARIA DE VALENCIA	89,05	89,05			
	S. E. P. E.S. ENTIDAD PUBLICA EMPRESARIAL DE SUELO	7,20	7,20			
		-----	-----			
		96,25	96,25	11	540	22.128
VIGO ACTIVO SOCIEDAD DE CAPITAL RIESGO DE RÉGIMEN SIMPLIFICADO, S.A.	CONSORCIO DE LA ZONA FRANCA DE VIGO	80,70	80,70	3	0	13.336
VIÑEDOS ESPAÑOLES, S.L.	EXPASA AGRICULTURA Y GANADERÍA, S.A.	100,00	100,00	0	0	2
WORLD TRADE CENTER BARCELONA, S.A.	AUTORIDAD PORTUARIA DE BARCELONA	52,28	52,28			
	FOMENTO DE CONSTRUCCIONES Y CONTRATAS (*)	16,51	0,00			
	BANCO SANTANDER CENTRAL HISPANO (*)	9,99	0,00			
	ACTIVIDADES DE CONSTRUCCIÓN Y SERVICIOS S.A. (*)	4,71	0,00			
		-----	-----			
		83,49	52,28	0	18.117	125.755
WORLD TRADE CENTER MÁLAGA, S.A.	WORLD TRADE CENTER BARCELONA, S.A.	70,00	36,60	0	0	120

2.4.2. SECTOR PÚBLICO EMPRESARIAL AUTONÓMICO

2.4.2. Estructura de dominio S.P.E. de la Junta de Andalucía

Entidad	Matriz	% Nominal	% Efectivo territorial	% Efectivo estatal	% Efectivo Público Total
1908 PUERTO DE MOTRIL A.I.E. (3)	AUTORIDAD PORTUARIA DE MOTRIL	20,00	-	20,00	20,00
	EMPRESA MUNICIPAL DE LA VIVIENDA DE MOTRIL	20,00	20,00	-	20,00
	EMPRESA PROVINCIAL DE VIVIENDA, SUELO Y EQUIPAMIENTO DE GRANADA, S.A.	20,00	20,00	-	20,00
	EMPRESA PUBLICA DE PUERTOS DE ANDALUCIA	20,00	20,00	-	20,00
		-----	-----	-----	-----
		80,00	60,00	20,00	80,00
AGENCIA ANDALUZA DE COOPERACIÓN INTERNACIONAL PARA EL DESARROLLO	JUNTA DE ANDALUCÍA	100,00	100,00	-	100,00
AGENCIA ANDALUZA DE LA ENERGIA	JUNTA DE ANDALUCÍA	100,00	100,00	-	100,00
AGENCIA DE INNOVACIÓN Y DESARROLLO DE ANDALUCÍA IDEA	JUNTA DE ANDALUCÍA	100,00	100,00	-	100,00
AGENCIA PÚBLICA DE PUERTOS DE ANDALUCIA	JUNTA DE ANDALUCÍA	100,00	100,00	-	100,00
AGENCIA PÚBLICA EMPRESARIAL DE LA RADIO Y TELEVISION DE ANDALUCIA	JUNTA DE ANDALUCÍA	100,00	100,00	-	100,00
APARTAHOTEL TREVENQUE, S.A. (11)	PROMONEVADA, S.A. (11)	84,91	84,82	-	84,82
ÁREA DE SERVICIOS DE DESPEÑAPERROS (1)	JUNTA DE ANDALUCÍA	46,50	46,50	-	46,50
	DIPUTACIÓN PROVINCIAL DE JAEN	46,50	46,50	-	46,50
	AYUNTAMIENTO DE SANTA ELENA	7,00	7,00	-	7,00
		-----	-----	-----	-----
		100,00	100,00	-	100,00
AT4 WIRELESS (antes CENTRO DE TECNOLOGIA DE LAS COMUNICACIONES, S.A.)	SOCIEDAD PARA LA PROMOCION Y RECONVERSION ECONOMICA DE ANDALUCIA S.A.	29,39	29,39	-	29,39
	VERIFICACIONES INDUSTRIALES DE ANDALUCIA, S.A.	24,53	24,53	-	24,53
	SOCIEDAD ANDALUZA PARA EL DESARROLLO DE LA INFORMATICA Y LA ELECTRONICA, S.A.	1,55	0,58	-	0,58
			-----	-----	-----
		55,47	54,50	-	54,50
BIC-EURONOVA, S.A. (1)	EMPRESA MUNICIPAL DE INICIATIVAS Y ACTIVIDADES EMPRESARIALES DE MALAGA, S.A.	40,00	40,00	-	40,00
	SOCIEDAD PARA LA PROMOCION Y RECONVERSION ECONOMICA DE ANDALUCIA S.A.	40,00	40,00	-	40,00
		-----	-----	-----	-----
		80,00	80,00	-	80,00
CANAL SUR RADIO, S.A.	AGENCIA PÚBLICA EMPRESARIAL DE LA RADIO Y TELEVISION DE ANDALUCIA	100,00	100,00	-	100,00
CANAL SUR TELEVISION, S.A.	AGENCIA PÚBLICA EMPRESARIAL DE LA RADIO Y TELEVISION DE ANDALUCIA	100,00	100,00	-	100,00

Entidad	Matriz	% Nominal	% Efectivo territorial	% Efectivo estatal	% Efectivo Público Total
CARTUJA 93, S.A. (3)	SOCIEDAD ESTATAL DE GESTION DE ACTIVOS, S.A.	16,50	-	16,50	16,50
	JUNTA DE ANDALUCÍA	51,00	51,00	-	51,00
	AYUNTAMIENTO DE SEVILLA	10,00	10,00	-	10,00
	DIPUTACIÓN PROVINCIAL DE SEVILLA	5,00	5,00	-	5,00
	UNIVERSIDAD DE SEVILLA	0,20	0,20	-	0,20
			-----	-----	-----
		82,70	66,20	16,50	82,70
CEDER SIERRA DE CADIZ, S.A (1)	SOCIEDAD PARA LA PROMOCION Y RECONVERSION ECONOMICA DE ANDALUCIA S.A.	32,86	32,86	-	32,86
	DIPUTACIÓN PROVINCIAL DE CÁDIZ	27,38	27,38	-	27,38
	TURISMO GADITANO, S.A.	8,21	8,21	-	8,21
	ADM. MARCA Y DENOMINACION ART PIEL, S.A.	0,88	0,45	-	0,45
	MANCOMUNIDAD SIERRA DE CÁDIZ	0,05	0,05	-	0,05
			-----	-----	-----
		69,38	68,95	-	68,95
CEDER, PARQUE NATURAL LOS ALCORNOCALLES, S.A. (1)	DIPUTACIÓN PROVINCIAL DE CÁDIZ	38,76	38,76	-	38,76
	SOCIEDAD PARA LA PROMOCION Y RECONVERSION ECONOMICA DE ANDALUCIA S.A.	38,76	38,76	-	38,76
		-----	-----	-----	-----
		77,52	77,52	-	77,52
CENTRO DE EMPRESAS PABELLON DE ITALIA	EMPRESA PUBLICA DE SUELO DE ANDALUCIA	50,00	50,00	-	50,00
	AGENCIA DE INNOVACIÓN Y DESARROLLO DE ANDALUCÍA IDEA	50,00	50,00	-	50,00
		-----	-----	-----	-----
		100,00	100,00	-	100,00
CENTRO DE INNOVACIÓN Y TRANSFERENCIA DE TECNOLOGÍA DE ANDALUCIA, S.A.U.	SOCIEDAD ANDALUZA PARA EL DESARROLLO DE LAS TELECOMUNICACIONES, S.A.	100,00	100,00	-	100,00
CENTRO DE TRANSPORTES DE MERCANCIAS DE SEVILLA, S.A.	EMPRESA PUBLICA DE PUERTOS DE ANDALUCIA	100,00	100,00	-	100,00
CENTRO DE TURISMO DE INTERIOR DE ANDALUCIA, S.A.U.	TURISMO ANDALUZ, S.A.	100,00	100,00	-	100,00
CETECOM CHILE, S.A.	CENTRO DE TECNOLOGIA DE LAS COMUNICACIONES, S.A.	80,00	43,60	-	43,60
CETURSA SIERRA NEVADA, S.A. (1)	AGENCIA DE INNOVACIÓN Y DESARROLLO DE ANDALUCÍA IDEA	89,67	89,67	-	89,67
	SOCIEDAD PARA LA PROMOCION Y RECONVERSION ECONOMICA DE ANDALUCIA S.A.	6,23	6,23	-	6,23
	AYUNTAMIENTO DE GRANADA	2,63	2,63	-	2,63
	DIPUTACIÓN PROVINCIAL DE GRANADA	0,44	0,44	-	0,44

Entidad	Matriz	% Nominal	% Efectivo territorial	% Efectivo estatal	% Efectivo Público Total
	AYUNTAMIENTO DE MONACHIL	0,23	0,23	-	0,23
		-----	-----	-----	-----
		99,20	99,20	-	99,20
CONSEJO AUDIOVISUAL DE ANDALUCÍA	JUNTA DE ANDALUCÍA	100,00	100,00	-	100,00
CORPORACIÓN EMPRESARIAL DE LA UNIVERSIDAD DE CÓRDOBA, S.A.	UNIVERSIDAD DE CORDOBA	100,00	100,00	-	100,00
EMPRESA ANDALUZA DE GESTION DE INSTALACIONES Y TURISMO JUVENIL, S.A.	JUNTA DE ANDALUCÍA	100,00	100,00	-	100,00
EMPRESA DE GESTION MEDIOAMBIENTAL, S.A.	JUNTA DE ANDALUCÍA	100,00	100,00	-	100,00
EMPRESA PARA LA INCORPORACIÓN SOCIAL FUNDAGRO, S.L.	FUNDACIÓN ANDALUZA PARA LA ATENCIÓN A LAS DROGODEPENDENCIAS	100,00	100,00	-	100,00
EMPRESA PUBLICA DE DEPORTE ANDALUZ, S.A.	JUNTA DE ANDALUCÍA	100,00	100,00	-	100,00
EMPRESA PUBLICA DE EMERGENCIAS SANITARIAS	JUNTA DE ANDALUCÍA	100,00	100,00	-	100,00
EMPRESA PUBLICA DE GESTION DE PROGRAMAS CULTURALES	JUNTA DE ANDALUCÍA	100,00	100,00	-	100,00
EMPRESA PUBLICA DE SUELO DE ANDALUCIA	JUNTA DE ANDALUCÍA	100,00	100,00	-	100,00
EMPRESA PÚBLICA HOSPITAL ALTO GUADALQUIVIR	JUNTA DE ANDALUCÍA	100,00	100,00	-	100,00
EMPRESA PUBLICA HOSPITAL DE LA COSTA DEL SOL	JUNTA DE ANDALUCÍA	100,00	100,00	-	100,00
EMPRESA PUBLICA HOSPITAL DE PONIENTE DE ALMERIA	JUNTA DE ANDALUCÍA	100,00	100,00	-	100,00
EMPRESA PUBLICA PARA EL DESARROLLO AGRARIO Y PESQUERO DE ANDALUCIA, S.A.	INSTITUTO ANDALUZ DE REFORMA AGRARIA	80,00	80,00	-	80,00
	JUNTA DE ANDALUCÍA	20,00	20,00	-	20,00
		-----	-----	-----	-----
		100,00	100,00	-	100,00
EMPRESA PÚBLICA SANITARIA BAJO GUADALQUIVIR	JUNTA DE ANDALUCÍA	100,00	100,00	-	100,00
ENTE PÚBLICO ANDALUZ DE INFRAESTRUCTURAS Y SERVICIOS EDUCATIVOS	JUNTA DE ANDALUCÍA	100,00	100,00	-	100,00
ESCUELA ANDALUZA DE SALUD PUBLICA, S.A.	JUNTA DE ANDALUCÍA	100,00	100,00	-	100,00
ESTADIO OLIMPICO DE SEVILLA, S.A.(3)	INFRAESTRUCTURAS Y EQUIPAMIENTOS HISPALENSES, S.A.	30,51	-	30,51	30,51
	EMPRESA PUBLICA DE DEPORTE ANDALUZ, S.A.	28,55	28,55	-	28,55
	AYUNTAMIENTO DE SEVILLA	17,89	17,89	-	17,89
	DIPUTACIÓN PROVINCIAL DE SEVILLA	15,26	15,26	-	15,26
	JUNTA DE ANDALUCÍA	6,53	6,53	-	6,53
	AYUNTAMIENTO DE SANTIPONCE	0,01	0,01	-	0,01
		-----	-----	-----	-----
		98,75	68,24	30,51	98,75

Entidad	Matriz	% Nominal	% Efectivo territorial	% Efectivo estatal	% Efectivo Público Total
EXTENDA-AGENCIA ANDALUZA DE PROMOCIÓN EXTERIOR, S.A.	JUNTA DE ANDALUCÍA	87,72	87,72	-	87,72
FABRICADOS PARA LA AUTOMOCIÓN DEL SUR, S.A.	INCUBADORAS DE EMPRENDEDORES DE ANDALUCÍA S.L.U.	100,00	100,00	-	100,00
FERROCARRILES DE LA JUNTA DE ANDALUCÍA	JUNTA DE ANDALUCÍA	100,00	100,00	-	100,00
FOMENTO EMPRESARIAL, S.A. (EN LIQUIDACIÓN)	SOCIEDAD PARA LA PROMOCION Y RECONVERSION ECONOMICA DE ANDALUCIA S.A.	100,00	100,00	-	100,00
FOMENTO, ASISTENCIA Y GESTIÓN INTEGRAL DE ANDALUCIA, S.L.	INCUBADORAS DE EMPRENDEDORES DE ANDALUCIA S.L.U.	100,00	100,00	-	100,00
GESTION DE INFRAESTRUCTURAS DE ANDALUCIA, S.A.	JUNTA DE ANDALUCÍA	100,00	100,00	-	100,00
HIJOS DE ANDRES MOLINA, S.A. (EN LIQUIDACIÓN)	AGENCIA DE INNOVACIÓN Y DESARROLLO DE ANDALUCÍA IDEA	100,00	100,00	-	100,00
INCUBADORAS DE EMPRENDEDORES DE ANDALUCIA S.L.U.	AGENCIA DE INNOVACIÓN Y DESARROLLO DE ANDALUCÍA IDEA	99,99	99,99	-	99,99
	SOCIEDAD PARA LA PROMOCION Y RECONVERSION ECONOMICA DE ANDALUCIA S.A.	0,01	0,01	-	0,01
		-----	-----	-----	-----
		100,00	100,00	-	100,00
INFRAESTRUCTURAS TURÍSTICAS DE ANDALUCIA, S.A.U.	TURISMO ANDALUZ, S.A.	100,00	100,00	-	100,00
INGENIERÍA Y CALIDAD DEL SUR, A.I.E.	VERIFICACIONES INDUSTRIALES DE ANDALUCIA, S.A.	60,00	60,00	-	60,00
INICIATIVAS DEL NORESTE DE GRANADA, S.A. (1)	SOCIEDAD PARA LA PROMOCION Y RECONVERSION ECONOMICA DE ANDALUCIA S.A.	31,40	31,40	-	31,40
	VARIOS AYUNTAMIENTOS DE GRANADA	17,31	17,31	-	17,31
	DIPUTACIÓN PROVINCIAL DE GRANADA	15,39	15,39	-	15,39
		-----	-----	-----	-----
		64,10	64,10	-	64,10
INICIATIVAS LEADER COMARCA LOS VELEZ, S.A. (1)	DIPUTACIÓN PROVINCIAL DE ALMERÍA	13,89	13,89	-	13,89
	UNIVERSIDAD DE ALMERIA	13,89	13,89	-	13,89
	SOCIEDAD PARA LA PROMOCION Y RECONVERSION ECONOMICA DE ANDALUCIA S.A.	13,89	13,89	-	13,89
	VARIOS AYUNTAMIENTOS DE ALMERÍA	13,88	13,88	-	13,88
		-----	-----	-----	-----
		55,55	55,55	-	55,55
INSTITUTO ANDALUZ DE FINANZAS	JUNTA DE ANDALUCÍA	100,00	100,00	-	100,00
INSTITUTO ANDALUZ DE PATRIMONIO HISTÓRICO	JUNTA DE ANDALUCÍA	100,00	100,00	-	100,00
INVERSIONES Y GESTIÓN DE CAPITAL DE RIESGO DE ANDALUCÍA, S.A.U.	AGENCIA DE INNOVACIÓN Y DESARROLLO DE ANDALUCÍA IDEA	100,00	100,00	-	100,00
LINARES FIBRAS INDUSTRIALES, S.A.U.	INCUBADORAS DE EMPRENDEDORES DE ANDALUCIA S.L.U.	100,00	100,00	-	100,00
MÁLAGA PORT, AIE (11)	SOCIEDAD PROMOTORA DEL PLAN ESPECIAL DEL PUERTO DE MÁLAGA (3)	91,75	22,92	41,32	64,24

Entidad	Matriz	% Nominal	% Efectivo territorial	% Efectivo estatal	% Efectivo Público Total
	SOCIEDAD DE PLANIFICACION Y DESARROLLO, S.A.	2,75	2,75	-	2,75
		-----	-----	-----	-----
ORQUESTA DE SEVILLA, S.A.(1)	JUNTA DE ANDALUCÍA	94,50	25,67	41,32	66,99
	AYUNTAMIENTO DE SEVILLA	50,00	50,00	-	50,00
		50,00	50,00	-	50,00
		-----	-----	-----	-----
		100,00	100,00	-	100,00
PARQUE CIENTIFICO-TECNOLOGICO DEL ACEITE Y DEL OLIVAR, S.A. (1)	DIPUTACIÓN PROVINCIAL DE JAEN	37,59	37,59	-	37,59
	AGENCIA DE INNOVACIÓN Y DESARROLLO DE ANDALUCÍA IDEA	24,90	24,90	-	24,90
	EMPRESA PUBLICA PARA EL DESARROLLO AGRARIO Y PESQUERO DE ANDALUCIA, S.A.	24,90	24,90	-	24,90
	AYUNTAMIENTO DE MENGÍBAR	1,54	1,54	-	1,54
	INVERJAÉN, SOCIEDAD CAPITAL RIESGO, S.A	0,77	0,33	-	0,33
		-----	-----	-----	-----
		89,70	89,26	-	89,26
PARQUE LOGÍSTICO DE CÓRDOBA S.A. (1)	EMPRESA PUBLICA DE PUERTOS DE ANDALUCIA	52,00	52,00	-	52,00
	PROYECTOS CÓRDOBA SIGLO XXI, S.A.	48,00	48,00	-	48,00
		-----	-----	-----	-----
		100,00	100,00	-	100,00
PARQUE TECNOLOGICO DE ANDALUCIA, S.A. (1)	AYUNTAMIENTO DE MÁLAGA	34,10	34,10	-	34,10
	EMPRESA PUBLICA DE SUELO DE ANDALUCIA	25,35	25,35	-	25,35
	AGENCIA DE INNOVACIÓN Y DESARROLLO DE ANDALUCÍA IDEA	25,23	25,23	-	25,23
	SOCIEDAD PARA LA PROMOCION Y RECONVERSION ECONOMICA DE ANDALUCIA S.A.	0,42	0,42	-	0,42
		-----	-----	-----	-----
		85,10	85,10	-	85,10
PARQUE TECNOLÓGICO Y AERONÁUTICO DE ANDALUCIA, S.L.	INCUBADORAS DE EMPRENDEDORES DE ANDALUCIA S.L.U.	100,00	100,00	-	100,00
PROMONEVADA, S.A. (11)	AGENCIA DE INNOVACIÓN Y DESARROLLO DE ANDALUCÍA IDEA	76,77	76,77	-	76,77
	CETURSA SIERRA NEVADA, S.A. (1)	13,87	13,76	-	13,76
	AYUNTAMIENTO DE MONACHIL	9,36	9,36	-	9,36
		-----	-----	-----	-----
		100,00	99,89	-	99,89
SANTANA MILITAR, S.L.	SANTANA MOTOR ANDALUCIA, S.L.U.	100,00	99,98	-	99,98
SANTANA MOTOR ANDALUCIA, S.L.U.	SANTANA MOTOR, S.A.	100,00	99,98	-	99,98

Entidad	Matriz	% Nominal	% Efectivo territorial	% Efectivo estatal	% Efectivo Público Total
SANTANA MOTOR, S.A.	INCUBADORAS DE EMPRENDEDORES DE ANDALUCIA S.L.U.	99,98	99,98	-	99,98
SIERRA NEVADA CLUB AGENCIA DE VIAJES, S.A. (11)	CETURSA SIERRA NEVADA, S.A. (1)	100,00	99,20	-	99,20
SOCIEDAD ANDALUZA PARA EL DESARROLLO DE LA SOCIEDAD DE LA INFORMACIÓN, S.A.U.	SOCIEDAD ANDALUZA PARA EL DESARROLLO DE LAS TELECOMUNICACIONES, S.A.	100,00	100,00	-	100,00
SOCIEDAD ANDALUZA PARA EL DESARROLLO DE LAS TELECOMUNICACIONES, S.A.	AGENCIA DE INNOVACIÓN Y DESARROLLO DE ANDALUCÍA IDEA	51,00	51,00	-	51,00
	AGENCIA PÚBLICA EMPRESARIAL DE LA RADIO Y TELEVISION DE ANDALUCIA	49,00	49,00	-	49,00
		-----	-----	-----	-----
		100,00	100,00	-	100,00
SOCIEDAD DE FOMENTO DE INVERSIONES DE HUELVA, S.C.R., S.A. (1)	SOCIEDAD PARA LA PROMOCION Y RECONVERSION ECONOMICA DE ANDALUCIA S.A.	33,11	33,11	-	33,11
	DIPUTACIÓN PROVINCIAL DE HUELVA	16,56	16,56	-	16,56
	AYUNTAMIENTO DE HUELVA	6,62	6,62	-	6,62
		-----	-----	-----	-----
		56,29	56,29	-	56,29
SOCIEDAD PARA EL DESARROLLO ENERGETICO DE ANDALUCIA, S.A. (EN LIQUIDACIÓN)	AGENCIA ANDALUZA DE LA ENERGIA	100,00	100,00	-	100,00
SOCIEDAD PARA EL IMPULSO DEL TALENTO,TALENTIA, S.L.U.	SOCIEDAD PARA LA PROMOCION Y RECONVERSION ECONOMICA DE ANDALUCIA S.A.	100,00	100,00	-	100,00
SOCIEDAD PARA LA PROMOCION Y RECONVERSION ECONOMICA DE ANDALUCIA S.A.	AGENCIA DE INNOVACIÓN Y DESARROLLO DE ANDALUCÍA IDEA	100,00	100,00	-	100,00
SOCIEDAD PROMOTORA DEL PLAN ESPECIAL DEL PUERTO DE MÁLAGA (3)	AUTORIDAD PORTUARIA DE MALAGA	45,04	-	45,04	45,04
	EMPRESA PUBLICA DE SUELO DE ANDALUCIA	12,49	12,49	-	12,49
	AYUNTAMIENTO DE MÁLAGA	12,49	12,49	-	12,49
		-----	-----	-----	-----
		70,02	24,98	45,04	70,02
SURAVAL, S.G.R. (1)	JUNTA DE ANDALUCÍA	45,37	45,37	-	45,37
	PRODETUR	2,91	2,91	-	2,91
	DIPUTACIÓN PROVINCIAL DE CÁDIZ	2,18	2,18	-	2,18
	DIPUTACIÓN PROVINCIAL DE HUELVA	1,46	1,46	-	1,46
	AYUNTAMIENTO DE CÁDIZ	0,73	0,73	-	0,73
	AYUNTAMIENTO DE ALAJAR	0,36	0,36	-	0,36
	AYUNTAMIENTO DEL PUERTO DE SANTA MARÍA	0,15	0,15	-	0,15
	AYUNTAMIENTO DE CHICLANA DE LA FRONTERA	0,07	0,07	-	0,07

Entidad	Matriz	% Nominal	% Efectivo territorial	% Efectivo estatal	% Efectivo Público Total
	AYUNTAMIENTO DE VEJER DE LA FRONTERA	0,01	0,01	-	0,01
		-----	-----	-----	-----
		53,24	53,24	-	53,24
TEATRO DE LA MAESTRANZA Y SALAS DEL ARENAL DE SEVILLA, S.A. (1)	JUNTA DE ANDALUCÍA	33,34	33,34	-	33,34
	DIPUTACIÓN PROVINCIAL DE SEVILLA	33,33	33,33	-	33,33
	AYUNTAMIENTO DE SEVILLA	33,33	33,33	-	33,33
		-----	-----	-----	-----
		100,00	100,00	-	100,00
TECNO BAHÍA, S.L.	SOCIEDAD PARA LA PROMOCION Y RECONVERSION ECONOMICA DE ANDALUCIA S.A.	76,92	76,92	-	76,92
	UNIVERSIDAD DE CADIZ	23,08	23,08	-	23,08
		-----	-----	-----	-----
		100,00	100,00	-	100,00
TURISMO ANDALUZ, S.A.	JUNTA DE ANDALUCÍA	100,00	100,00	-	100,00
UCO-GEST, S.L.U.	UNIVERSIDAD DE PABLO DE OLAVIDE	100,00	100,00	-	100,00
UCODEPORTE, S.L.	CORPORACIÓN EMPRESARIAL DE LA UNIVERSIDAD DE CÓRDOBA, S.A.	100,00	100,00	-	100,00
UCOIDIOMAS, S.L.	CORPORACIÓN EMPRESARIAL DE LA UNIVERSIDAD DE CÓRDOBA, S.A.	100,00	100,00	-	100,00
UCOTIENDA, S.L.	CORPORACIÓN EMPRESARIAL DE LA UNIVERSIDAD DE CÓRDOBA, S.A.	100,00	100,00	-	100,00
UNIÓN ANDALUZA DE AVALES, S.G.R. (1)	JUNTA DE ANDALUCÍA	58,57	58,57	-	58,57
	DIPUTACIÓN PROVINCIAL DE MALAGA	1,80	1,80	-	1,80
	DIPUTACIÓN PROVINCIAL DE ALMERÍA	1,20	1,20	-	1,20
	DIPUTACIÓN PROVINCIAL DE GRANADA	0,60	0,60	-	0,60
	DIPUTACIÓN PROVINCIAL DE JAEN	0,20	0,20	-	0,20
		-----	-----	-----	-----
		62,37	62,37	-	62,37
UPO GEST SOCIEDAD LIMITADA	UNIVERSIDAD DE PABLO DE OLAVIDE	100,00	100,00	-	100,00
VERIFICACIONES INDUSTRIALES DE ANDALUCIA, S.A.	INCUBADORAS DE EMPRENDEDORES DE ANDALUCIA S.L.U.	100,00	100,00	-	100,00
ZAL BAHÍA DE ALGECIRAS S.A. (3)	AUTORIDAD PORTUARIA DE LA BAHIA DE ALGECIRAS	1,38	-	1,38	1,38
	CONSORCIO DE LA ZONA FRANCA DE CÁDIZ	0,17	-	0,17	0,17
	EMPRESA PUBLICA DE PUERTOS DE ANDALUCIA	70,56	70,56	-	70,56

Entidad	Matriz	% Nominal	% Efectivo territorial	% Efectivo estatal	% Efectivo Público Total
	AGENCIA DE INNOVACIÓN Y DESARROLLO DE ANDALUCÍA IDEA	27,53	27,53	-	27,53
	AYUNTAMIENTO DE SAN ROQUE	0,18	0,18	-	0,18
		-----	-----	-----	-----
		99,82	98,27	1,55	99,82

(1) Entidad participada por el Sector Público Autonómico y el Sector Público Provincial y/o Municipal

(2) Entidad participada por el Sector Público Autonómico y el Sector Público Estatal

(3) Entidad participada por el Sector Público Autonómico, el Sector Público Provincial y/o Municipal y el Sector Público Estatal

(11) Entidad participada por el Sector Público Autonómico e indirectamente por otro ámbito del Sector Público

2.4.2. Estructura de dominio S.P.E. de la Diputación General de Aragón

Entidad	Matriz	% Nominal	% Efectivo territorial	% Efectivo estatal	% Efectivo Público Total
AERONAUTICA DE LOS PIRINEOS, S.A.	SOCIEDAD DE PROMOCIÓN Y GESTIÓN DEL TURISMO ARAGONÉS, S.A.	99,20	99,20	-	99,20
AGENCIA DE CALIDAD Y PROSPECTIVA UNIVERSITARIA DE ARAGÓN	DIPUTACIÓN GENERAL DE ARAGÓN	100,00	100,00	-	100,00
ARAGÓN EXTERIOR, S.A.	CORPORACION EMPRESARIAL PÚBLICA DE ARAGÓN S.L.	100,00	100,00	-	100,00
ARAGONESA DE GESTIÓN DE RESIDUOS, S.A.	CORPORACION EMPRESARIAL PÚBLICA DE ARAGÓN S.L.	60,00	60,00	-	60,00
ARAGONESA DE SERVICIOS TELEMÁTICOS	DIPUTACIÓN GENERAL DE ARAGÓN	100,00	100,00	-	100,00
ASITEL SERVICIO DE INTERPRETACION TELEFONICA, S.A.	ARAGÓN EXTERIOR, S.A.	100,00	100,00	-	100,00
AVALIA ARAGON, SOCIEDAD DE GARANTÍA RECÍPROCA (1)	CORPORACION EMPRESARIAL PÚBLICA DE ARAGÓN S.L.	54,70	54,70	-	54,70
	DIPUTACIÓN PROVINCIAL DE HUESCA	3,42	3,42	-	3,42
	DIPUTACIÓN PROVINCIAL DE ZARAGOZA	2,45	2,45	-	2,45
	DIPUTACIÓN PROVINCIAL DE TERUEL	1,96	1,96	-	1,96
			-----	-----	-----
		62,53	62,53	-	62,53
CENTRO DRAMÁTICO DE ARAGÓN, S.A.U.	CORPORACION EMPRESARIAL PÚBLICA DE ARAGÓN S.L.	100,00	100,00	-	100,00
CENTRO EUROPEO DE EMPRESAS E INNOVACION DE ARAGON, S.A. (3)	DIRECCIÓN GENERAL DEL PATRIMONIO DEL ESTADO	14,43	-	14,43	14,43
	CORPORACION EMPRESARIAL PÚBLICA DE ARAGÓN S.L.	66,75	66,75	-	66,75
	AYUNTAMIENTO DE ZARAGOZA	17,32	17,32	-	17,32
	UNIVERSIDAD DE ZARAGOZA	0,34	0,34	-	0,34
			-----	-----	-----
		98,84	84,41	14,43	98,84
CENTRO INV. Y TECNOLOGÍA AGROALIMENTARIA ARAGÓN	DIPUTACIÓN GENERAL DE ARAGÓN	100,00	100,00	-	100,00
CIUDAD DEL MOTOR DE ARAGÓN, S.A. (1)	INSTITUTO ARAGONES DE FOMENTO	60,00	60,00	-	60,00
	DIPUTACIÓN PROVINCIAL DE TERUEL	20,00	20,00	-	20,00
	AYUNTAMIENTO DE ALCAÑIZ	20,00	20,00	-	20,00
			-----	-----	-----
		100,00	100,00	-	100,00
CONSEJO ARAGONÉS DE PERSONAS MAYORES	DIPUTACIÓN GENERAL DE ARAGÓN	100,00	100,00	-	100,00
CONSEJO DE LA JUVENTUD DE ARAGÓN	DIPUTACIÓN GENERAL DE ARAGÓN	100,00	100,00	-	100,00
CORPORACIÓN ARAGONESA DE RADIO Y TELEVISIÓN	DIPUTACIÓN GENERAL DE ARAGÓN	100,00	100,00	-	100,00
CORPORACION EMPRESARIAL PÚBLICA DE ARAGÓN S.L.	DIPUTACIÓN GENERAL DE ARAGÓN	100,00	100,00	-	100,00

Entidad	Matriz	% Nominal	% Efectivo territorial	% Efectivo estatal	% Efectivo Público Total
DESARROLLO DE INICIATIVAS TURÍSTICAS DEL MATARRAÑA S.A. (1)	DIPUTACIÓN PROVINCIAL DE TERUEL	50,00	50,00	-	50,00
	CORPORACION EMPRESARIAL PÚBLICA DE ARAGÓN S.L.	50,00	50,00	-	50,00
		-----	-----	-----	-----
		100,00	100,00	-	100,00
EMPRESA PÚBLICA ARAGONESA DEL BANCO DE SANGRE Y TEJIDOS	DIPUTACIÓN GENERAL DE ARAGÓN	100,00	100,00	-	100,00
ESCUELA SUPERIOR DE HOSTELERIA DE ARAGON, S.A.	CORPORACION EMPRESARIAL PÚBLICA DE ARAGÓN S.L.	100,00	100,00	-	100,00
ESTACION ADUANERA DE ZARAGOZA Y SERVICIOS COMPLEMENTARIOS, S.A. (1)	CORPORACION EMPRESARIAL PÚBLICA DE ARAGÓN S.L.	33,65	33,65	-	33,65
	AYUNTAMIENTO DE ZARAGOZA	17,51	17,51	-	17,51
	DIPUTACIÓN PROVINCIAL DE ZARAGOZA	0,93	0,93	-	0,93
		-----	-----	-----	-----
		52,09	52,09	-	52,09
FERIA DE ZARAGOZA (1)	DIPUTACIÓN GENERAL DE ARAGÓN	38,15	38,15	-	38,15
	AYUNTAMIENTO DE ZARAGOZA	11,15	11,15	-	11,15
	DIPUTACIÓN PROVINCIAL DE ZARAGOZA	5,70	5,70	-	5,70
		-----	-----	-----	-----
		55,00	55,00	-	55,00
FOMENTO Y DESARROLLO DEL VALLE DE BENASQUE, S.A. (1)	ARAMON, MONTAÑAS DE ARAGÓN,S.A. (*)	84,38	41,60	-	41,60
	AYUNTAMIENTO DE BENASQUE	5,67	5,67	-	5,67
	AYUNTAMIENTOS DEL VALLE DE BENASQUE	3,78	3,78	-	3,78
		-----	-----	-----	-----
		93,83	51,05	-	51,05
GESTIÓN DE RESIDUOS HUESCA, S.A. (1)	CONSORCIO AGRUPACIÓN Nº1.HUESCA (1)	85,00	85,00	-	85,00
	DIPUTACIÓN PROVINCIAL DE HUESCA	15,00	15,00	-	15,00
		-----	-----	-----	-----
		100,00	100,00	-	100,00
GESTORA TURISTICA DE SAN JUAN DE LA PEÑA, S.A.	CORPORACION EMPRESARIAL PÚBLICA DE ARAGÓN S.L.	100,00	100,00	-	100,00
INFRAESTRUCTURAS Y SERVICIOS DE TELECOMUNICACIONES DE ARAGÓN S.A.	CORPORACION EMPRESARIAL PÚBLICA DE ARAGÓN S.L.	100,00	100,00	-	100,00
INMUEBLES GRAN TEATRO FLETA S.L.	CORPORACION EMPRESARIAL PÚBLICA DE ARAGÓN S.L.	100,00	100,00	-	100,00
INSTITUTO ARAGONÉS DE CIENCIAS DE LA SALUD	DIPUTACIÓN GENERAL DE ARAGÓN	100,00	100,00	-	100,00
INSTITUTO ARAGONES DE FOMENTO	DIPUTACIÓN GENERAL DE ARAGÓN	100,00	100,00	-	100,00
INSTITUTO ARAGONÉS DE GESTIÓN MEDIOAMBIENTAL	DIPUTACIÓN GENERAL DE ARAGÓN	100,00	100,00	-	100,00
INSTITUTO ARAGONÉS DEL AGUA	DIPUTACIÓN GENERAL DE ARAGÓN	100,00	100,00	-	100,00

Entidad	Matriz	% Nominal	% Efectivo territorial	% Efectivo estatal	% Efectivo Público Total
INSTITUTO TECNOLÓGICO DE ARAGON	DIPUTACIÓN GENERAL DE ARAGÓN	100,00	100,00	-	100,00
NIEVE DE ARAGON, S.A. (1)	CORPORACION EMPRESARIAL PÚBLICA DE ARAGÓN S.L.	53,50	53,50	-	53,50
	NIEVE DE TERUEL, S.A.	6,00	3,03	-	3,03
	PANTICOSA TURISTICA, S.A.	6,00	0,35	-	0,35
	FOMENTO Y DESARROLLO DEL VALLE DE BENASQUE, S.A.	6,00	3,10	-	3,10
			-----	-----	-----
		71,50	59,98	-	59,98
PABELLÓN DE ARAGÓN EXPO 2008, S.A.	CORPORACION EMPRESARIAL PÚBLICA DE ARAGÓN S.L.	100,00	100,00	-	100,00
PARQUE TECNOLÓGICO DEL MOTOR DE ARAGON, S.A. (11)	CIUDAD DEL MOTOR DE ARAGÓN,S.A. (1)	52,34	52,34	-	52,34
	CORPORACION EMPRESARIAL PÚBLICA DE ARAGÓN S.L.	10,28	10,28	-	10,28
			-----	-----	-----
		62,62	62,62	-	62,62
PARQUE TECNOLÓGICO WALQA, S.A. (1)	CORPORACION EMPRESARIAL PÚBLICA DE ARAGÓN S.L.	50,02	50,02	-	50,02
	AYUNTAMIENTO DE HUESCA	28,48	28,48	-	28,48
			-----	-----	-----
		78,50	78,50	-	78,50
PARQUE TEMÁTICO DE LOS PIRINEOS, S.A. (1)	SOCIEDAD DE PROMOCIÓN Y GESTIÓN DEL TURISMO ARAGONÉS, S.A.	26,68	26,68	-	26,68
	AYUNTAMIENTO DE SABIÑÁNIGO	16,36	16,36	-	16,36
	CORPORACION EMPRESARIAL PÚBLICA DE ARAGÓN S.L.	7,12	7,12	-	7,12
			-----	-----	-----
		50,16	50,16	-	50,16
PLATAFORMA LOGISTICA DE ZARAGOZA PLAZA, S.A. (1)	CORPORACION EMPRESARIAL PÚBLICA DE ARAGÓN S.L.	51,52	51,52	-	51,52
	AYUNTAMIENTO DE ZARAGOZA	12,12	12,12	-	12,12
			-----	-----	-----
		63,64	63,64	-	63,64
PLATEA GESTIÓN, S.A. (3)	INFOINVEST, S.A.	25,00	-	25,00	25,00
	SUELO Y VIVIENDA DE ARAGÓN, S.L.	41,00	41,00	-	41,00
	AYUNTAMIENTO DE TERUEL	10,00	10,00	-	10,00
	DIPUTACIÓN PROVINCIAL DE TERUEL	6,00	6,00	-	6,00
			-----	-----	-----
		82,00	57,00	25,00	82,00
PLAZA DESARROLLOS LOGISTICOS S.L. (11)	PLATAFORMA LOGISTICA DE ZARAGOZA PLAZA, S.A. (1)	60,00	38,18	-	38,18

Entidad	Matriz	% Nominal	% Efectivo territorial	% Efectivo estatal	% Efectivo Público Total
	ARAGÓN DESARROLLO E INVERSIÓN S.L.U. (antes SAVIA CAPITAL INVERSIÓN S.A.U.)	40,00	40,00	-	40,00
		-----	-----	-----	-----
		100,00	78,18	-	78,18
PLAZA SERVICIOS AÉREOS, S.A. (11)	PLATAFORMA LOGISTICA DE ZARAGOZA PLAZA, S.A. (1)	37,07	23,59	-	23,59
	ARAGÓN DESARROLLO E INVERSIÓN S.L.U. (antes SAVIA CAPITAL INVERSIÓN S.A.U.)	30,89	30,89	-	30,89
		-----	-----	-----	-----
		67,96	54,48	-	54,48
PLHUS PLATAFORMA LOGÍSTICA, S.L.U. (1)	SUELO Y VIVIENDA DE ARAGÓN, S.L.	84,80	84,80	-	84,80
	AYUNTAMIENTO DE HUESCA	15,20	15,20	-	15,20
		-----	-----	-----	-----
		100,00	100,00	-	100,00
PROMOCIÓN AEROPUERTO DE ZARAGOZA, S.A. (1)	AYUNTAMIENTO DE ZARAGOZA	50,00	50,00	-	50,00
	CORPORACION EMPRESARIAL PÚBLICA DE ARAGÓN S.L.	50,00	50,00	-	50,00
		-----	-----	-----	-----
		100,00	100,00	-	100,00
RADIO AUTONÓMICA DE ARAGÓN, S.A.	CORPORACIÓN ARAGONESA DE RADIO Y TELEVISIÓN	100,00	100,00	-	100,00
SAVIA CAPITAL INVERSIÓN S.A.	CORPORACION EMPRESARIAL PÚBLICA DE ARAGÓN S.L.	100,00	100,00	-	100,00
SOCIEDAD DE DESARROLLO MEDIOAMBIENTAL DE ARAGÓN, S.A.	CORPORACION EMPRESARIAL PÚBLICA DE ARAGÓN S.L.	100,00	100,00	-	100,00
SOCIEDAD DE INFRAESTRUCTURAS RURALES ARAGONESAS, S.A.	CORPORACION EMPRESARIAL PÚBLICA DE ARAGÓN S.L.	100,00	100,00	-	100,00
SOCIEDAD DE PROMOCIÓN Y GESTIÓN DEL TURISMO ARAGONÉS, S.A.	CORPORACION EMPRESARIAL PÚBLICA DE ARAGÓN S.L.	100,00	100,00	-	100,00
SOCIEDAD PARA EL DESARROLLO DE CALAMOCHA S.A. (1)	CORPORACION EMPRESARIAL PÚBLICA DE ARAGÓN S.L.	80,00	80,00	-	80,00
	AYUNTAMIENTO DE CALAMOCHA	20,00	20,00	-	20,00
		-----	-----	-----	-----
		100,00	100,00	-	100,00
SOCIEDAD PARA EL DESARROLLO INDUSTRIAL DE ARAGÓN, S.A.	ARAGÓN DESARROLLO E INVERSIÓN S.L.U. (antes SAVIA CAPITAL INVERSIÓN S.A.U.)	51,00	51,00	-	51,00
	CORPORACION EMPRESARIAL PÚBLICA DE ARAGÓN S.L.	6,00	6,00	-	6,00
		-----	-----	-----	-----
		57,00	57,00	-	57,00
SOCIEDAD PARA LA PROMOCIÓN Y DESARROLLO EMPRESARIAL DE TERUEL, S.A. (2)	SEPI DESARROLLO EMPRESARIAL, S.A.	33,33	-	33,33	33,33
	ARAGÓN DESARROLLO E INVERSIÓN S.L.U. (antes SAVIA CAPITAL INVERSIÓN S.A.U.)	33,34	33,34	-	33,34
		-----	-----	-----	-----
		66,67	33,34	33,33	66,67
SUELO Y VIVIENDA DE ARAGÓN, S.L.	CORPORACION EMPRESARIAL PÚBLICA DE ARAGÓN S.L.	100,00	100,00	-	100,00

Entidad	Matriz	% Nominal	% Efectivo territorial	% Efectivo estatal	% Efectivo Público Total
TELEVISIÓN AUTONÓMICA DE ARAGÓN, S.A.	CORPORACIÓN ARAGONESA DE RADIO Y TELEVISIÓN	100,00	100,00	-	100,00
ZARAGOZA ALTA VELOCIDAD, S.A. (3)	ADMINISTRADOR DE INFRAESTRUCTURAS FERROVIARIAS	37,50	-	37,50	37,50
	RENFE-OPERADORA	12,50	-	12,50	12,50
	CORPORACION EMPRESARIAL PÚBLICA DE ARAGÓN S.L.	25,00	25,00	-	25,00
	AYUNTAMIENTO DE ZARAGOZA	25,00	25,00	-	25,00
		-----	-----	-----	-----
		100,00	50,00	50,00	100,00

(1) Entidad participada por el Sector Público Autonómico y el Sector Público Provincial y/o Municipal

(2) Entidad participada por el Sector Público Autonómico y el Sector Público Estatal

(3) Entidad participada por el Sector Público Autonómico, el Sector Público Provincial y/o Municipal y el Sector Público Estatal

(11) Entidad participada por el Sector Público Autonómico e indirectamente por otro ámbito del Sector Público

2.4.2. Estructura de dominio S.P.E. del Principado de Asturias

Entidad	Matriz	% Nominal	% Efectivo territorial	% Efectivo estatal	% Efectivo Público Total
112 ASTURIAS	PRINCIPADO DE ASTURIAS	100,00	100,00	-	100,00
BOMBEROS DEL PRINCIPADO DE ASTURIAS	PRINCIPADO DE ASTURIAS	100,00	100,00	-	100,00
CIUDAD INDUSTRIAL VALLE DEL NALON, S.A.U.	SOCIEDAD REGIONAL DE PROMOCION DEL PRINCIPADO DE ASTURIAS, S.A.	100,00	68,36	-	68,36
COMPAÑÍA PARA LA GESTIÓN DE LOS RESIDUOS SÓLIDOS EN ASTURIAS, S.A. (11)	CONSORCIO PARA LA GESTIÓN DE RESIDUOS SÓLIDOS EN ASTURIAS (1)	100,00	100,00	-	100,00
CONSEJO ECONÓMICO Y SOCIAL DEL PRINCIPADO DE ASTURIAS	PRINCIPADO DE ASTURIAS	100,00	100,00	-	100,00
CONSORCIO DE TRANSPORTES DE ASTURIAS	PRINCIPADO DE ASTURIAS	100,00	100,00	-	100,00
CONSORCIO PARA LA GESTION DEL MUSEO ETNOGRAFICO DE GRANDAS DE SALIME	PRINCIPADO DE ASTURIAS	100,00	100,00	-	100,00
DESARROLLO INTEGRAL DE TARAMUNDI, S.A. (1)	SOCIEDAD REGIONAL DE PROMOCION DEL PRINCIPADO DE ASTURIAS, S.A.	79,92	54,63	-	54,63
	AYUNTAMIENTO DE TARAMUNDI	7,72	7,72	-	7,72
		-----	-----	-----	-----
		87,64	62,35	-	62,35
ENTE PÚBLICO DE COMUNICACIÓN DEL PRINCIPADO DE ASTURIAS	PRINCIPADO DE ASTURIAS	100,00	100,00	-	100,00
ENTE PÚBLICO SERVICIOS TRIBUTARIOS	PRINCIPADO DE ASTURIAS	100,00	100,00	-	100,00
GABINETE DE SERVICIOS TÉCNICOS DE INSPECCION DE CABLES S.L. (11)	FUNDACIÓN BARREDO (1)	100,00	100,00	-	100,00
GESTION DE INFRAESTRUCTURAS CULTURALES, TURISTICAS Y DEPORTIVAS DEL PRINCIPADO DE ASTURIAS S.A.	PRINCIPADO DE ASTURIAS	100,00	100,00	-	100,00
GESTION DE INFRAESTRUCTURAS PUBLICAS DE TELECOMUNICACIONES DEL PRINCIPADO DE ASTURIAS, S.A.	PRINCIPADO DE ASTURIAS	100,00	100,00	-	100,00
GESTIÓN DE INFRAESTRUCTURAS SANITARIAS DEL PRINCIPADO DE ASTURIAS S.A.U.	PRINCIPADO DE ASTURIAS	100,00	100,00	-	100,00
GIJÓN AL NORTE, S.A. (3)	FERROCARRILES DE VIA ESTRECHA	25,00	-	25,00	25,00
	ADMINISTRADOR DE INFRAESTRUCTURAS FERROVIARIAS	12,50	-	12,50	12,50
	RENFE-OPERADORA	12,50	-	12,50	12,50
	PRINCIPADO DE ASTURIAS	25,00	25,00	-	25,00
	AYUNTAMIENTO DE GIJÓN	25,00	25,00	-	25,00
		-----	-----	-----	-----
		100,00	50,00	50,00	100,00
INSPECCION TECNICA DE VEHICULOS DE ASTURIAS, S.A.	PRINCIPADO DE ASTURIAS	100,00	100,00	-	100,00
INSTITUTO DE DESARROLLO ECONÓMICO DEL PRINCIPADO DE ASTURIAS	PRINCIPADO DE ASTURIAS	100,00	100,00	-	100,00

Entidad	Matriz	% Nominal	% Efectivo territorial	% Efectivo estatal	% Efectivo Público Total
INVERASTURIAS I, F.I. CAPITAL-RIESGO (3)	AHV-ENSIDESA CAPITAL, S.A.	30,00	-	30,00	30,00
	PRINCIPADO DE ASTURIAS	30,00	30,00	-	30,00
	AYUNTAMIENTO DE GIJÓN	6,00	6,00	-	6,00
	AYUNTAMIENTO DE AVILÉS	4,00	4,00	-	4,00
		-----	70,00	40,00	30,00
LA CUCHILLERÍA DE TARAMUNDI, S.A. (1)	SOCIEDAD REGIONAL DE PROMOCION DEL PRINCIPADO DE ASTURIAS, S.A.	33,33	22,78	-	22,78
	AYUNTAMIENTO DE TARAMUNDI	33,32	33,32	-	33,32
		-----	66,65	56,10	-
LONJA GIJON-MUSEL, S.A. (2)	AUTORIDAD PORTUARIA DE GIJON	46,27	-	46,27	46,27
	SOCIEDAD REGIONAL DE PROMOCION DEL PRINCIPADO DE ASTURIAS, S.A.	8,65	5,91	-	5,91
		-----	54,92	5,91	46,27
NUEVA RULA DE AVILES S.A. (2)	AUTORIDAD PORTUARIA DE AVILES	33,77	-	33,77	33,77
	PRINCIPADO DE ASTURIAS	31,51	31,51	-	31,51
		-----	65,28	31,51	33,77
PARQUE DE LA PREHISTORIA, S.A. UNIPERSONAL	SOCIEDAD REGIONAL DE PROMOCION DEL PRINCIPADO DE ASTURIAS, S.A.	100,00	68,36	-	68,36
PRODUCTORA DE PROGRAMAS DEL PRINCIPADO DE ASTURIAS, S.A.	ENTE PÚBLICO DE COMUNICACIÓN DEL PRINCIPADO DE ASTURIAS	100,00	100,00	-	100,00
PROTEINAS Y GRASAS DEL PRINCIPADO, S.A. (11)	COMPAÑÍA PARA LA GESTIÓN DE LOS RESIDUOS SÓLIDOS EN ASTURIAS, S.A. (1)	100,00	100,00	-	100,00
RADIO DEL PRINCIPADO DE ASTURIAS, S.A.	ENTE PÚBLICO DE COMUNICACIÓN DEL PRINCIPADO DE ASTURIAS	100,00	100,00	-	100,00
REAL INSTITUTO DE ESTUDIOS ASTURIANOS	PRINCIPADO DE ASTURIAS	100,00	100,00	-	100,00
SEDES, S.A.	PRINCIPADO DE ASTURIAS	40,00	40,00	-	40,00
	SOCIEDAD REGIONAL DE PROMOCION DEL PRINCIPADO DE ASTURIAS, S.A.	20,00	13,67	-	13,67
		-----	60,00	53,67	-
SERVICIO DE SALUD PRINCIPADO DE ASTURIAS	PRINCIPADO DE ASTURIAS	100,00	100,00	-	100,00
SERVICIO REGIONAL DE INVESTIGACIÓN Y DESARROLLO AGROALIMENTARIO	PRINCIPADO DE ASTURIAS	100,00	100,00	-	100,00
SOCIEDAD ASTURIANA DE ESTUDIOS ECONOMICOS E INDUSTRIALES, S.A.	PRINCIPADO DE ASTURIAS	100,00	100,00	-	100,00
SOCIEDAD DE PROMOCIÓN EXTERIOR PRINCIPADO DE ASTURIAS, S.A.	INSTITUTO DE DESARROLLO ECONÓMICO DEL PRINCIPADO DE ASTURIAS	55,00	55,00	-	55,00
SOCIEDAD DE SERVICIOS DEL PRINCIPADO DE ASTURIAS, S.A	PRINCIPADO DE ASTURIAS	100,00	100,00	-	100,00

Entidad	Matriz	% Nominal	% Efectivo territorial	% Efectivo estatal	% Efectivo Público Total	
SOCIEDAD INMOBILIARIA DEL REAL SITIO COVADONGA, S.A.	PRINCIPADO DE ASTURIAS	99,59	99,59	-	99,59	
SOCIEDAD MIXTA ASTURIANA DEL TRANSPORTE, S.A. (1)	PRINCIPADO DE ASTURIAS	26,00	26,00	-	26,00	
	AYUNTAMIENTO DE OVIEDO	26,00	26,00	-	26,00	
		-----	-----	-----	-----	
		52,00	52,00	-	52,00	
	PRINCIPADO DE ASTURIAS	50,00	50,00	-	50,00	
	AYUNTAMIENTO DE GIJÓN	50,00	50,00	-	50,00	
	-----	-----	-----	-----		
		100,00	100,00	-	100,00	
SOCIEDAD MIXTA DE GESTION Y PROMOCION DEL SUELO, S.A. (1)	PRINCIPADO DE ASTURIAS	45,12	45,12	-	45,12	
	AYUNTAMIENTO DE GIJÓN	4,00	4,00	-	4,00	
	AYUNTAMIENTO DE OVIEDO	3,44	3,44	-	3,44	
	VARIOS AYUNTAMIENTOS DE ASTURIAS	1,76	1,76	-	1,76	
	AYUNTAMIENTO DE AVILÉS	0,80	0,80	-	0,80	
	AYUNTAMIENTO DE MIERES	0,72	0,72	-	0,72	
	AYUNTAMIENTO DE LANGREO	0,72	0,72	-	0,72	
	AYUNTAMIENTO DE SIERO	0,56	0,56	-	0,56	
	AYUNTAMIENTO DE GRADO	0,24	0,24	-	0,24	
	AYUNTAMIENTO DE SAN MARTIN DEL REY AURELIO	0,16	0,16	-	0,16	
	AYUNTAMIENTO DE TINEO	0,16	0,16	-	0,16	
	AYUNTAMIENTO DE CORVERA DE ASTURIAS	0,08	0,08	-	0,08	
		-----	-----	-----	-----	
			57,76	57,76	-	57,76
	SOCIEDAD PARA EL DESAROLLO DE LA COMARCAS MINERAS, S.A. (2)	HULLERAS DEL NORTE S.A.	50,00	-	50,00	50,00
SOCIEDAD REGIONAL DE PROMOCION DEL PRINCIPADO DE ASTURIAS, S.A.		50,00	34,18	-	34,18	
		-----	-----	-----	-----	
		100,00	34,18	50,00	84,18	
SOCIEDAD REGIONAL DE PROMOCION DEL PRINCIPADO DE ASTURIAS, S.A.	PRINCIPADO DE ASTURIAS	68,36	68,36	-	68,36	
SOCIEDAD REGIONAL DE RECAUDACION DEL PRINCIPADO DE ASTURIAS, S.A. (1)	PRINCIPADO DE ASTURIAS	83,10	83,10	-	83,10	
	AYUNTAMIENTO DE GIJÓN	10,00	10,00	-	10,00	
	AYUNTAMIENTO DE RIOSA	4,00	4,00	-	4,00	
	AYUNTAMIENTO DE TEVERGA	2,00	2,00	-	2,00	

Entidad	Matriz	% Nominal	% Efectivo territorial	% Efectivo estatal	% Efectivo Público Total
	AYUNTAMIENTO DE ILLAS	0,30	0,30	-	0,30
	AYUNTAMIENTO DE QUIROS	0,20	0,20	-	0,20
	AYUNTAMIENTO DE ILLANO	0,20	0,20	-	0,20
	AYUNTAMIENTO DE PROAZA	0,10	0,10	-	0,10
	AYUNTAMIENTO DE LENA	0,10	0,10	-	0,10
		-----	-----	-----	-----
		100,00	100,00	-	100,00
SOCIEDAD REGIONAL DE TURISMO, S.A.	SOCIEDAD REGIONAL DE PROMOCION DEL PRINCIPADO DE ASTURIAS, S.A.	100,00	68,36	-	68,36
SODECO GESTIÓN, S.L. (11)	SOCIEDAD PARA EL DESAROLLO DE LA COMARCAS MINERAS, S.A. (2)	100,00	34,18	50,00	84,18
SRP PARTICIPACIONES, S.L.	SOCIEDAD REGIONAL DE PROMOCION DEL PRINCIPADO DE ASTURIAS, S.A.	100,00	68,36	-	68,36
TELEVISIÓN DEL PRINCIPADO DE ASTURIAS, S.A.	ENTE PÚBLICO DE COMUNICACIÓN DEL PRINCIPADO DE ASTURIAS	100,00	100,00	-	100,00
VIVIENDAS DEL PRINCIPADO DE ASTURIAS, S.A.	PRINCIPADO DE ASTURIAS	100,00	100,00	-	100,00
ZONA DE ACTIVIDADES LOGÍSTICAS E INDUSTRIALES DE ASTURIAS, S.A (3)	AUTORIDAD PORTUARIA DE GIJON	30,00	-	30,00	30,00
	AUTORIDAD PORTUARIA DE AVILES	15,00	-	15,00	15,00
	PRINCIPADO DE ASTURIAS	40,00	40,00	-	40,00
	AYUNTAMIENTO DE GIJÓN	10,00	10,00	-	10,00
	AYUNTAMIENTO DE AVILÉS	5,00	5,00	-	5,00
		-----	-----	-----	-----
		100,00	55,00	45,00	100,00

(1) Entidad participada por el Sector Público Autonómico y el Sector Público Provincial y/o Municipal

(2) Entidad participada por el Sector Público Autonómico y el Sector Público Estatal

(3) Entidad participada por el Sector Público Autonómico, el Sector Público Provincial y/o Municipal y el Sector Público Estatal

(11) Entidad participada por el Sector Público Autonómico e indirectamente por otro ámbito del Sector Público

2.4.2. Estructura de dominio S.P.E. de la Comunidad Autónoma de Baleares

Entidad	Matriz	% Nominal	% Efectivo territorial	% Efectivo estatal	% Efectivo Público Total
AGENCIA BALEAR DEL AGUA Y DE LA CALIDAD AMBIENTAL	COMUNIDAD AUTÓNOMA DE BALEARES	100,00	100,00	-	100,00
AGÈNCIA DE COOPERACIÓ INTERNACIONAL DE LES ILLES BALEARS	COMUNIDAD AUTÓNOMA DE BALEARES	100,00	100,00	-	100,00
BALEARES INNOVACION TELEMATICA, S.A.	COMUNIDAD AUTÓNOMA DE BALEARES	90,21	90,21	-	90,21
	SERVICIOS FERROVIARIOS DE MALLORCA	9,79	9,79	-	9,79
		-----	-----	-----	-----
		100,00	100,00	-	100,00
CAIB PATRIMONI S.A.U.	COMUNIDAD AUTÓNOMA DE BALEARES	100,00	100,00	-	100,00
CARN ILLA, S.A. (1)	SERVICIOS DE MEJORA AGRARIA, S.A.	49,50	49,50	-	49,50
	AYUNTAMIENTO DE PALMA DE MALLORCA	26,80	26,80	-	26,80
	MERCADOS CENTRALES DE ABASTECIMIENTO DE PALMA DE MALLORCA, S.A. (8)	6,89	3,77	3,11	6,88
		-----	-----	-----	-----
		83,19	80,07	3,11	83,18
CONSEJO ECONÓMICO Y SOCIAL ILLES BALEARS	COMUNIDAD AUTÓNOMA DE BALEARES	100,00	100,00	-	100,00
CONSORCIO DE TRANSPORTES DE MALLORCA	COMUNIDAD AUTÓNOMA DE BALEARES	100,00	100,00	-	100,00
DESENVOLUPAMENT DIGITAL BALEAR, S.L	ENS PÚBLIC DE RADIOTELEVISIÓ DE LES ILLES BALEARS	100,00	100,00	-	100,00
ENS PÚBLIC DE RADIOTELEVISIÓ DE LES ILLES BALEARS	COMUNIDAD AUTÓNOMA DE BALEARES	100,00	100,00	-	100,00
ENTE PUBLICO ESPAIS DE NATURA BALEAR	COMUNIDAD AUTÓNOMA DE BALEARES	100,00	100,00	-	100,00
FERIAS Y CONGRESOS DE BALEARES S.A.	COMUNIDAD AUTÓNOMA DE BALEARES	100,00	100,00	-	100,00
FONS DE GARANTIA AGRARIA I PESQUERA DE LES ILLES BALEARS	COMUNIDAD AUTÓNOMA DE BALEARES	100,00	100,00	-	100,00
GESTIO D'EMERGENCIES DE LES ILLES BALEARS, S.A.	COMUNIDAD AUTÓNOMA DE BALEARES	100,00	100,00	-	100,00
GESTION SANITARIA DE MALLORCA	COMUNIDAD AUTÓNOMA DE BALEARES	100,00	100,00	-	100,00
GESTION URBANISTICA DE BALEARES, S.A. (3)	S. E. P. E.S. ENTIDAD PUBLICA EMPRESARIAL DE SUELO	5,33	-	5,33	5,33
	COMUNIDAD AUTÓNOMA DE BALEARES	49,30	49,30	-	49,30
	CONSEJO INSULAR DE MALLORCA	18,67	18,67	-	18,67
	CONSEJO INSULAR DE MENORCA	3,33	3,33	-	3,33
	CONSEJO INSULAR DE IBIZA-FORMENTERA	3,33	3,33	-	3,33
		-----	-----	-----	-----
		79,96	74,63	5,33	79,96

Entidad	Matriz	% Nominal	% Efectivo territorial	% Efectivo estatal	% Efectivo Público Total
INSTITUTO BALEAR DE INFRAESTRUCTURAS Y SERVICIOS EDUCATIVOS Y CULTURALES	COMUNIDAD AUTÓNOMA DE BALEARES	100,00	100,00	-	100,00
INSTITUTO BALEAR DE LA NATURALEZA	COMUNIDAD AUTÓNOMA DE BALEARES	100,00	100,00	-	100,00
INSTITUTO BALEAR DE LA VIVIENDA	COMUNIDAD AUTÓNOMA DE BALEARES	100,00	100,00	-	100,00
INSTITUTO BALEAR DEL TURISMO	COMUNIDAD AUTÓNOMA DE BALEARES	100,00	100,00	-	100,00
INSTITUTO DE BIOLOGIA ANIMAL DE BALEARES, S.A. (1)	COMUNIDAD AUTÓNOMA DE BALEARES	67,99	67,99	-	67,99
	CONSEJO INSULAR DE MALLORCA	10,67	10,67	-	10,67
	CONSEJO INSULAR DE MENORCA	10,67	10,67	-	10,67
	CONSEJO INSULAR DE IBIZA-FORMENTERA	10,67	10,67	-	10,67
			-----	-----	-----
		100,00	100,00	-	100,00
INSTITUTO DE ESTRATEGIA TURÍSTICA DE LAS ILLES BALEARS	COMUNIDAD AUTÓNOMA DE BALEARES	100,00	100,00	-	100,00
INSTITUTO DE INNOVACION EMPRESARIAL DE LAS ISLAS BALEARES	COMUNIDAD AUTÓNOMA DE BALEARES	100,00	100,00	-	100,00
INSTITUTO DE LA JUVENTUD DE EIVISSA Y FORMENTERA	COMUNIDAD AUTÓNOMA DE BALEARES	100,00	100,00	-	100,00
INSTITUTO DE LA JUVENTUD DE MENORCA	COMUNIDAD AUTÓNOMA DE BALEARES	100,00	100,00	-	100,00
MULTIMEDIA DE LAS ILLES BALEARS, S.A.	ENS PÚBLIC DE RADIOTELEVISIÓ DE LES ILLES BALEARS	100,00	100,00	-	100,00
PALAU DE CONGRESOS DE PALMA S.A. (1)	INSTITUTO DE ESTRATEGIA TURÍSTICA DE LAS ILLES BALEARS	50,00	50,00	-	50,00
	E.M. D'OBRES I PROJECTS URBANS DE PALMA S.A.	50,00	50,00	-	50,00
			-----	-----	-----
		100,00	100,00	-	100,00
PARCBIT DESENVOLUPAMENT S.A.	COMUNIDAD AUTÓNOMA DE BALEARES	100,00	100,00	-	100,00
PUERTOS DE LAS ILLES BALEARS	COMUNIDAD AUTÓNOMA DE BALEARES	100,00	100,00	-	100,00
RADIO DE LAS ILLES BALEARS S.A.	ENS PÚBLIC DE RADIOTELEVISIÓ DE LES ILLES BALEARS	100,00	100,00	-	100,00
SERVEIS D'INFORMACIÓ TERRITORIAL DE LES ILLES BALEARS, S.A. (11)	COMUNIDAD AUTÓNOMA DE BALEARES	90,00	90,00	-	90,00
	GESTION URBANISTICA DE BALEARES, S.A.(2)	10,00	7,46	0,53	7,99
			-----	-----	-----
		100,00	97,46	0,53	97,99
SERVICIO DE SALUD DE LAS ISLAS BALEARES	COMUNIDAD AUTÓNOMA DE BALEARES	100,00	100,00	-	100,00
SERVICIOS DE MEJORA AGRARIA, S.A.	COMUNIDAD AUTÓNOMA DE BALEARES	100,00	100,00	-	100,00
SERVICIOS FERROVIARIOS DE MALLORCA	COMUNIDAD AUTÓNOMA DE BALEARES	100,00	100,00	-	100,00

Entidad	Matriz	% Nominal	% Efectivo territorial	% Efectivo estatal	% Efectivo Público Total
TELEVISIÓ DE LES ILLES BALEARS S.A.	ENS PÚBLIC DE RADIOTELEVISIÓ DE LES ILLES BALEARS	100,00	100,00	-	100,00

(1) Entidad participada por el Sector Público Autonómico y el Sector Público Provincial y/o Municipal

(2) Entidad participada por el Sector Público Autonómico y el Sector Público Estatal

(3) Entidad participada por el Sector Público Autonómico, el Sector Público Provincial y/o Municipal y el Sector Público Estatal

(8) Entidad participada por un Ayuntamiento y el Sector Público Estatal

(11) Entidad participada por el Sector Público Autonómico e indirectamente por otro ámbito del Sector Público

2.4.2. Estructura de dominio S.P.E. de la Comunidad de Canarias

Entidad	Matriz	% Nominal	% Efectivo territorial	% Efectivo estatal	% Efectivo Público Total
CANARIAS CONGRESS BUREAU, MASPALOMAS G.C., S.A. (1)	SOCIEDAD ANONIMA DE PROMOCION DEL TURISMO NATURALEZA Y OCIO	54,01	54,01	-	54,01
	AYUNTAMIENTO DE SAN BARTOLOME DE TIRAJANA	45,99	45,99	-	45,99
	-----	100,00	100,00	-----	100,00
CANARIAS CONGRESS, BUREAU, TENERIFE SUR, S.A.	SOCIEDAD ANONIMA DE PROMOCION DEL TURISMO NATURALEZA Y OCIO	64,00	64,00	-	64,00
	COMUNIDAD DE CANARIAS	36,00	36,00	-	36,00
	-----	100,00	100,00	-----	100,00
CANARIAS CULTURA EN RED, S.A	COMUNIDAD DE CANARIAS	100,00	100,00	-	100,00
CARTOGRAFICA DE CANARIAS, S.A. (1)	COMUNIDAD DE CANARIAS	79,20	79,20	-	79,20
	CABILDO INSULAR DE GRAN CANARIA	10,40	10,40	-	10,40
	CABILDO INSULAR DE TENERIFE	10,40	10,40	-	10,40
	-----	100,00	100,00	-----	100,00
COMUNIDAD DE AGUAS "POZO LA QUINTA" (11)	POLIGONO INDUSTRIAL DE GRANADILLA (3)	82,19	73,97	8,22	82,19
CONSEJO ECONOMICO Y SOCIAL DE CANARIAS	COMUNIDAD DE CANARIAS	100,00	100,00	-	100,00
CONSEJOS REGULADORES DE VINOS DE CANARIAS	COMUNIDAD DE CANARIAS	100,00	100,00	-	100,00
ENTE PUBLICO RADIOTELEVISION CANARIA	COMUNIDAD DE CANARIAS	100,00	100,00	-	100,00
ESCUELA DE SERVICIOS SANITARIOS Y SOCIALES DE CANARIAS	COMUNIDAD DE CANARIAS	100,00	100,00	-	100,00
GESTION DE SERVICIOS PARA LA SALUD Y SEGURIDAD EN CANARIAS (antes GESTIÓN SANITARIA DE CANARIAS)	COMUNIDAD DE CANARIAS	100,00	100,00	-	100,00
GESTIÓN DEL MEDIO RURAL DE CANARIAS S.A. (antes MERCADOS EN ORIGEN DE PRODUCTOS AGRARIOS DE CANARIAS, S.A.U.)	COMUNIDAD DE CANARIAS	100,00	100,00	-	100,00
GESTION RECAUDATORIA DE CANARIAS, S.A.	COMUNIDAD DE CANARIAS	100,00	100,00	-	100,00
GESTIÓN URBANISTICA DE LAS PALMAS, S.A. (1)	COMUNIDAD DE CANARIAS	86,97	86,97	-	86,97
	CABILDO INSULAR DE GRAN CANARIA	8,31	8,31	-	8,31
	CABILDO INSULAR DE LANZAROTE	2,27	2,27	-	2,27
	CABILDO INSULAR DE FUERTEVENTURA	1,32	1,32	-	1,32
	VIVIENDAS SOCIALES E INFRAESTRUCTURAS DE CANARIAS, S.A.	1,13	1,13	-	1,13
-----	100,00	100,00	-----	100,00	

Entidad	Matriz	% Nominal	% Efectivo territorial	% Efectivo estatal	% Efectivo Público Total
GESTION URBANISTICA DE TENERIFE, S.A. (1)	COMUNIDAD DE CANARIAS	63,24	63,24	-	63,24
	CABILDO INSULAR DE TENERIFE	26,21	26,21	-	26,21
	VIVIENDAS SOCIALES E INFRAESTRUCTURAS DE CANARIAS, S.A.	4,44	4,44	-	4,44
	CABILDO INSULAR DE LA PALMA	2,22	2,22	-	2,22
		-----	96,11	96,11	-
GESTIÓN Y PLANEAMIENTO TERRITORIAL Y MEDIOAMBIENTAL, S.A.	COMUNIDAD DE CANARIAS	100,00	100,00	-	100,00
GESTUR CAJA-CANARIAS INVERSIONES Y DESARROLLO (11)	GESTION URBANISTICA DE TENERIFE, S.A. (1)	51,00	49,02	-	49,02
GRAN TELESCOPIO CANARIAS, S.A. (2)	DIRECCIÓN GENERAL DEL PATRIMONIO DEL ESTADO	50,00	-	50,00	50,00
	COMUNIDAD DE CANARIAS	50,00	50,00	-	50,00
		-----	100,00	50,00	50,00
HOTELES ESCUELA DE CANARIAS, S.A.	COMUNIDAD DE CANARIAS	100,00	100,00	-	100,00
INSTITUTO TECNOLOGICO DE CANARIAS, S.A.	COMUNIDAD DE CANARIAS	100,00	100,00	-	100,00
MEGATURBINAS DE ARINAGA, S.A. (3)	FUNDACIÓN CANARIA PUERTOS DE LAS PALMAS	33,33	-	30,07	30,07
	INSTITUTO TECNOLOGICO DE CANARIAS, S.A.	33,34	33,34	-	33,34
	SOCIEDAD PROMOCIÓN ECONÓMICA DE GRAN CANARIA, S.A. (5)	33,33	33,33	-	33,33
		-----	100,00	66,67	30,07
PARQUES EOLICOS GAVIOTA, S.A. (3)	INSTITUTO PARA LA DIVERSIFICACION Y AHORRO DE LA ENERGIA	28,00	-	28,00	28,00
	INSTITUTO TECNOLOGICO DE CANARIAS, S.A.	28,00	28,00	-	28,00
	AYUNTAMIENTO DE SANTA LUCIA DE TIRAJANA	6,70	6,70	-	6,70
		-----	62,70	34,70	28,00
POLIGONO INDUSTRIAL DE GRANADILLA, S.A. (3)	S. E. P. E.S. ENTIDAD PUBLICA EMPRESARIAL DE SUELO	10,00	-	10,00	10,00
	COMUNIDAD DE CANARIAS	40,00	40,00	-	40,00
	CABILDO INSULAR DE TENERIFE	40,00	40,00	-	40,00
	AYUNTAMIENTO DE GRANADILLA DE ABONA	10,00	10,00	-	10,00
		-----	100,00	90,00	10,00
PROMOTUR TURISMO CANARIAS, S.A.	COMUNIDAD DE CANARIAS	100,00	100,00	-	100,00
PROYECTO MONUMENTAL MONTAÑA TINDAYA, S.A.	SOCIEDAD ANONIMA DE PROMOCION DEL TURISMO NATURALEZA Y OCIO	100,00	100,00	-	100,00

Entidad	Matriz	% Nominal	% Efectivo territorial	% Efectivo estatal	% Efectivo Público Total
PUERTOS CANARIOS	COMUNIDAD DE CANARIAS	100,00	100,00	-	100,00
RADIO PÚBLICA DE CANARIAS S.A,	ENTE PUBLICO RADIOTELEVISION CANARIA	100,00	100,00	-	100,00
REGIONAL GEODATA AIR, S.A (1)	CARTOGRAFICA DE CANARIAS, S.A. (1)	50,00	50,00	-	50,00
	TRABAJOS CATASTRALES, S.A.	42,50	42,50	-	42,50
	SERVEIS D'INFORMACIÓ TERRITORIAL DE LES ILLES BALEARS, S.A. (11)	7,50	7,31	0,04	7,35
		-----	-----	-----	-----
		100,00	99,81	0,04	99,85
SOCIEDAD ANONIMA DE PROMOCION DEL TURISMO NATURALEZA Y OCIO	COMUNIDAD DE CANARIAS	100,00	100,00	-	100,00
SOCIEDAD CANARIA DE FOMENTO ECONOMICO, S.A.	COMUNIDAD DE CANARIAS	100,00	100,00	-	100,00
SOCIEDAD DE AVALES DE CANARIAS, S.G.R. (1)	COMUNIDAD DE CANARIAS	59,26	59,26	-	59,26
	AYUNTAMIENTO DE LAS PALMAS DE GRAN CANARIA	6,32	6,32	-	6,32
	CABILDO INSULAR DE GRAN CANARIA	5,06	5,06	-	5,06
	CABILDO INSULAR DE LANZAROTE	1,27	1,27	-	1,27
	SOCIEDAD PARA EL DESARROLLO ECONOMICO DE CANARIAS, S.A.	0,38	0,26	-	0,26
	AYUNTAMIENTO DE AGÜIMES	0,13	0,13	-	0,13
		-----	-----	-----	-----
		72,42	72,30	-	72,30
SOCIEDAD PARA EL DESARROLLO ECONOMICO DE CANARIAS, S.A.	COMUNIDAD DE CANARIAS	69,29	69,29	-	69,29
TELEVISION PUBLICA DE CANARIAS, S.A. (UNIPERSONAL)	ENTE PUBLICO RADIOTELEVISION CANARIA	100,00	100,00	-	100,00
VIVIENDAS SOCIALES E INFRAESTRUCTURAS DE CANARIAS, S.A.	COMUNIDAD DE CANARIAS	100,00	100,00	-	100,00

(1) Entidad participada por el Sector Público Autonómico y el Sector Público Provincial y/o Municipal

(2) Entidad participada por el Sector Público Autonómico y el Sector Público Estatal

(3) Entidad participada por el Sector Público Autonómico, el Sector Público Provincial y/o Municipal y el Sector Público Estatal

(5) Entidad participada por el Sector Público Provincial y el Sector Público Estatal

(11) Entidad participada por el Sector Público Autonómico e indirectamente por otro ámbito del Sector Público

2.4.2. Estructura de dominio S.P.E. de la Diputación Regional de Cantabria

Entidad	Matriz	% Nominal	% Efectivo territorial	% Efectivo estatal	% Efectivo Público Total
ABEREKIN, S.A. (1)	DIPUTACIÓN REGIONAL DE CANTABRIA	22,22	22,22	-	22,22
	DIPUTACIÓN FORAL DE VIZCAYA	10,41	10,41	-	10,41
	COMUNIDAD AUTÓNOMA DE EUSKADI	8,62	8,62	-	8,62
	DIPUTACIÓN FORAL DE GUIPUZCOA	8,55	8,55	-	8,55
	DIPUTACIÓN FORAL DE ALAVA	7,40	7,40	-	7,40
	INSTITUTO TECNICO Y DE GESTION GANADERO, S.A.	1,30	1,30	-	1,30
			-----	-----	-----
		58,50	58,50	-	58,50
CIUDAD DE TRANSPORTES DE SANTANDER CITRASA, S.A.	DIPUTACIÓN REGIONAL DE CANTABRIA	51,00	51,00	-	51,00
CONSEJO ASESOR DE RADIOTELEVISIÓN ESPAÑOLA EN CANTABRIA	DIPUTACIÓN REGIONAL DE CANTABRIA	100,00	100,00	-	100,00
CONSEJO DE LA JUVENTUD DE CANTABRIA	DIPUTACIÓN REGIONAL DE CANTABRIA	100,00	100,00	-	100,00
CONSEJO DE LA MUJER DE CANTABRIA	DIPUTACIÓN REGIONAL DE CANTABRIA	100,00	100,00	-	100,00
CONSEJO ECONOMICO Y SOCIAL DE CANTABRIA	DIPUTACIÓN REGIONAL DE CANTABRIA	100,00	100,00	-	100,00
ECOPARQUE MIOÑO, S.L. (1)	SUELO INDUSTRIAL DE CANTABRIA, S.L.	60,01	57,00	-	57,00
	AYUNTAMIENTO DE CASTRO URDIALES	39,99	39,99	-	39,99
			-----	-----	-----
		100,00	96,99	-	96,99
EL SOPLAO, S.L.	DIPUTACIÓN REGIONAL DE CANTABRIA	100,00	100,00	-	100,00
EMPREDINSER,S.L	FUNDACIÓN CÁNTABRA PARA LA SALUD Y EL BIENESTAR SOCIAL	100,00	100,00	-	100,00
EMPRESA CÁNTABRA DE DESARROLLO DE NUEVAS TECNOLOGÍAS DE ADMINISTRACIÓN, S.L.	SOCIEDAD REGIONAL DE COORDINACIÓN FINANCIERA CON LAS EMPRESAS PÚBLICAS DE LA COMUNIDAD AUTÓNOMA DE CANTABRIA	55,00	55,00	-	55,00
	SOCIEDAD PARA EL DESARROLLO REGIONAL DE CANTABRIA, S.A.	45,00	22,95	-	22,95
			-----	-----	-----
		100,00	77,95	-	77,95
EUROGENETICA DEL ECUADOR, S.A. (11)	ABEREKIN, S.A. (1)	87,00	50,90	-	50,90
FUNDACIÓN PÚBLICA MARQUÉS DE VALDECILLA	DIPUTACIÓN REGIONAL DE CANTABRIA	54,50	54,50	-	54,50
GESTION DE VIVIENDAS E INFRAESTRUCTURAS EN CANTABRIA, S.L.	DIPUTACIÓN REGIONAL DE CANTABRIA	100,00	100,00	-	100,00
GESTIÓN INFRAESTRUCTURAS EDUCATIVAS EN CANTABRIA, S.L.	SOCIEDAD REGIONAL DE COORDINACIÓN FINANCIERA CON LAS EMPRESAS PÚBLICAS DE LA COMUNIDAD AUTÓNOMA DE CANTABRIA	100,00	100,00	-	100,00

Entidad	Matriz	% Nominal	% Efectivo territorial	% Efectivo estatal	% Efectivo Público Total
GRAN CASINO DEL SARDINERO, S.A. (1)	DIPUTACIÓN REGIONAL DE CANTABRIA	50,00	50,00	-	50,00
	AYUNTAMIENTO DE SANTANDER	50,00	50,00	-	50,00
		-----	-----	-----	-----
		100,00	100,00	-	100,00
INSTITUTO DE FIANZAS DE CANTABRIA	DIPUTACIÓN REGIONAL DE CANTABRIA	100,00	100,00	-	100,00
MEDIO AMBIENTE, AGUA, RESIDUOS Y ENERGÍA DE CANTABRIA, S.A.	DIPUTACIÓN REGIONAL DE CANTABRIA	100,00	100,00	-	100,00
PARQUE EMPRESARIAL DE CANTABRIA, S.L. (3)	INFOINVEST, S.A.	48,00	-	48,00	48,00
	DIPUTACIÓN REGIONAL DE CANTABRIA	48,00	48,00	-	48,00
	AYUNTAMIENTO DE ASTILLERO	4,00	4,00	-	4,00
		-----	-----	-----	-----
		100,00	52,00	48,00	100,00
PUERTOS DE CANTABRIA	DIPUTACIÓN REGIONAL DE CANTABRIA	100,00	100,00	-	100,00
SANTANDER CENTRO ABIERTO S.A. (1)	DIPUTACIÓN REGIONAL DE CANTABRIA	80,00	80,00	-	80,00
	AYUNTAMIENTO DE SANTANDER	20,00	20,00	-	20,00
		-----	-----	-----	-----
		100,00	100,00	-	100,00
SERVICIOS DE EMERGENCIAS DE CANTABRIA, S.A. (SEMCA)	DIPUTACIÓN REGIONAL DE CANTABRIA	52,80	52,80	-	52,80
	SOCIEDAD PARA EL DESARROLLO REGIONAL DE CANTABRIA, S.A.	8,00	4,08	-	4,08
		-----	-----	-----	-----
		60,80	56,88	-	56,88
SISTEMAS MEDIOAMBIENTALES DE CANTABRIA, S.A.	MEDIO AMBIENTE, AGUA, RESIDUOS Y ENERGÍA DE CANTABRIA, S.A.	100,00	100,00	-	100,00
SOCIEDAD DE ACTIVOS INMOBILIARIOS CAMPUS COMILLAS, S.L.	FUNDACIÓN CAMPUS DE COMILLAS	100,00	69,56	-	69,56
SOCIEDAD DE GESTIÓN DE INFRAESTRUCTURAS SANITARIAS DE CANTABRIA, S.L.	SOCIEDAD REGIONAL DE COORDINACIÓN FINANCIERA CON LAS EMPRESAS PÚBLICAS DE LA COMUNIDAD AUTÓNOMA DE CANTABRIA, S.L.	100,00	100,00	-	100,00
SOCIEDAD DE GESTION ENERGETICA DE CANTABRIA, S.L.	SOCIEDAD REGIONAL DE COORDINACIÓN FINANCIERA CON LAS EMPRESAS PÚBLICAS DE LA COMUNIDAD AUTÓNOMA DE CANTABRIA, S.L.	100,00	100,00	-	100,00
SOCIEDAD GESTORA DE ACTIVOS INMOBILIARIOS DE CANTABRIA, S.L.	SOCIEDAD REGIONAL DE COORDINACIÓN FINANCIERA CON LAS EMPRESAS PÚBLICAS DE LA COMUNIDAD AUTÓNOMA DE CANTABRIA	100,00	100,00	-	100,00
SOCIEDAD GESTORA DEL AÑO JUBILAR LEBANIEGO, S. L.	DIPUTACIÓN REGIONAL DE CANTABRIA	100,00	100,00	-	100,00
SOCIEDAD GESTORA DEL PARQUE CIENTÍFICO-TECNOLÓGICO DE CANTABRIA, S.L.	DIPUTACIÓN REGIONAL DE CANTABRIA	99,96	99,96	-	99,96

Entidad	Matriz	% Nominal	% Efectivo territorial	% Efectivo estatal	% Efectivo Público Total
	UNIVERSIDAD DE CANTABRIA	0,01	0,01	-	0,01
	SOCIEDAD PARA EL DESARROLLO REGIONAL DE CANTABRIA, S.A.	0,01	0,01	-	0,01
	SUELO INDUSTRIAL DE CANTABRIA, S.L.	0,01	0,01	-	0,01
	SOCIEDAD REGIONAL DE COORDINACIÓN FINANCIERA CON LAS EMPRESAS PÚBLICAS DE LA COMUNIDAD AUTÓNOMA DE CANTABRIA, S.L.	0,01	0,01	-	0,01
		-----	-----	-----	-----
		100,00	100,00	-	100,00
SOCIEDAD PARA EL DESARROLLO REGIONAL DE CANTABRIA, S.A.	DIPUTACIÓN REGIONAL DE CANTABRIA	51,00	51,00	-	51,00
SOCIEDAD REGIONAL CANTABRA DE I+D+I, S.L.	SOCIEDAD REGIONAL DE COORDINACIÓN FINANCIERA CON LAS EMPRESAS PÚBLICAS DE LA COMUNIDAD AUTÓNOMA DE CANTABRIA, S.L.	100,00	100,00	-	100,00
SOCIEDAD REGIONAL CANTABRA DE PROMOCION TURISTICA, S.A.	DIPUTACIÓN REGIONAL DE CANTABRIA	100,00	100,00	-	100,00
SOCIEDAD REGIONAL DE COORDINACIÓN FINANCIERA CON LAS EMPRESAS PÚBLICAS DE LA COMUNIDAD AUTÓNOMA DE CANTABRIA, S.L.	DIPUTACIÓN REGIONAL DE CANTABRIA	100,00	100,00	-	100,00
SOCIEDAD REGIONAL DE CULTURA Y DEPORTE S.L.	DIPUTACIÓN REGIONAL DE CANTABRIA	100,00	100,00	-	100,00
SOCIEDAD REGIONAL DE TURISMO DE CANTABRIA, S.A.	DIPUTACIÓN REGIONAL DE CANTABRIA	100,00	100,00	-	100,00
SOCIEDAD REGIONAL PARA LA GESTION Y PROMOCION DE ACTIVIDADES CULTURALES DEL PALACIO DE FESTIVALES, S.A.	DIPUTACIÓN REGIONAL DE CANTABRIA	100,00	100,00	-	100,00
SUELO INDUSTRIAL DE CANTABRIA, S.L.	DIPUTACIÓN REGIONAL DE CANTABRIA	93,49	93,49	-	93,49
	SOCIEDAD PARA EL DESARROLLO REGIONAL DE CANTABRIA, S.A.	2,93	1,49	-	1,49
		-----	-----	-----	-----
		96,42	94,98	-	94,98
SUELO INDUSTRIAL DE MARINA Y MEDIO CUDEYO 2006, S.L.	SUELO INDUSTRIAL DE CANTABRIA, S.L.	50,00	47,49	-	47,49
	SOCIEDAD REGIONAL DE COORDINACIÓN FINANCIERA CON LAS EMPRESAS PÚBLICAS DE LA COMUNIDAD AUTÓNOMA DE CANTABRIA, S.L.	50,00	50,00	-	50,00
		-----	-----	-----	-----
		100,00	97,49	-	97,49
SUELO INDUSTRIAL DE TORRELAVEGA, S.L.(1)	SUELO INDUSTRIAL DE CANTABRIA, S.L.	90,00	85,48	-	85,48
	AYUNTAMIENTO DE TORRELAVEGA	10,00	10,00	-	10,00
		-----	-----	-----	-----
		100,00	95,48	-	95,48
SUELO INDUSTRIAL DE VALLEGON 2006, S.L.	SUELO INDUSTRIAL DE CANTABRIA, S.L.	50,00	47,49	-	47,49

Entidad	Matriz	% Nominal	% Efectivo territorial	% Efectivo estatal	% Efectivo Público Total
SUELO INDUSTRIAL LA PASIEGA, S.L	SOCIEDAD REGIONAL DE COORDINACIÓN FINANCIERA CON LAS EMPRESAS PÚBLICAS DE LA COMUNIDAD AUTÓNOMA DE CANTABRIA, S.L.	50,00	50,00	-	50,00
		-----	-----	-----	-----
		100,00	97,49	-	97,49
	SUELO INDUSTRIAL DE CANTABRIA, S.L.	50,00	47,49	-	47,49
	SOCIEDAD REGIONAL DE COORDINACIÓN FINANCIERA CON LAS EMPRESAS PÚBLICAS DE LA COMUNIDAD AUTÓNOMA DE CANTABRIA, S.L.	50,00	50,00	-	50,00
	-----	-----	-----	-----	
		100,00	97,49	-	97,49

(1) Entidad participada por el Sector Público Autonómico y el Sector Público Provincial y/o Municipal

(2) Entidad participada por el Sector Público Autonómico y el Sector Público Estatal

(3) Entidad participada por el Sector Público Autonómico, el Sector Público Provincial y/o Municipal y el Sector Público Estatal

(11) Entidad participada por el Sector Público Autonómico e indirectamente por otro ámbito del Sector Público

2.4.2. Estructura de dominio S.P.E. de la Junta de Comunidades Castilla-La Mancha

Entidad	Matriz	% Nominal	% Efectivo territorial	% Efectivo estatal	% Efectivo Público Total
AGENCIA DE CAPTACIÓN DE INVERSIONES DE CASTILLA LA MANCHA	JUNTA DE COMUNIDADES DE CASTILLA-LA MANCHA	100,00	100,00	-	100,00
AGENCIA DE GESTION DE LA ENERGIA DE CASTILLA- LA MANCHA, S.A.	JUNTA DE COMUNIDADES DE CASTILLA-LA MANCHA	100,00	100,00	-	100,00
AGUAS DE CASTILLA-LA MANCHA	JUNTA DE COMUNIDADES DE CASTILLA-LA MANCHA	100,00	100,00	-	100,00
CONSEJOS DE LA JUVENTUD	JUNTA DE COMUNIDADES DE CASTILLA-LA MANCHA	100,00	100,00	-	100,00
DON QUIJOTE DE LA MANCHA 2005, S.A.	JUNTA DE COMUNIDADES DE CASTILLA-LA MANCHA	100,00	100,00	-	100,00
EMPRESA AUXILIAR DE SERVICIOS, INFRAESTRUCTURAS Y ASISTENCIA, S.A.	INSTITUTO DE FINANZAS DE CASTILLA-LA MANCHA, S.A.	100,00	100,00	-	100,00
EMPRESA REGIONAL DE SUELO Y VIVIENDA DE CASTILLA LA MANCHA	JUNTA DE COMUNIDADES DE CASTILLA-LA MANCHA	100,00	100,00	-	100,00
ENTE PÚBLICO DE RADIO-TELEVISION DE CASTILLA-LA MANCHA	JUNTA DE COMUNIDADES DE CASTILLA-LA MANCHA	100,00	100,00	-	100,00
FONDO CLM INVERSIÓN EMPRESARIAL EN CASTILLA LA MANCHA, F.C.R. (2)	SEPI DESARROLLO EMPRESARIAL, S.A.	40,40	-	40,40	40,40
	INSTITUTO DE FINANZAS DE CASTILLA-LA MANCHA, S.A.	40,40	40,40	-	40,40
		-----	-----	-----	-----
		80,80	40,40	40,40	80,80
GESTIÓN AMBIENTAL DE CASTILLA-LA MANCHA, S.A.	JUNTA DE COMUNIDADES DE CASTILLA-LA MANCHA	100,00	100,00	-	100,00
GESTION DE INFRAESTRUCTURAS DE CASTILLA LA MANCHA;S.A.	JUNTA DE COMUNIDADES DE CASTILLA-LA MANCHA	100,00	100,00	-	100,00
INSTITUTO DE FINANZAS DE CASTILLA-LA MANCHA, S.A.	JUNTA DE COMUNIDADES DE CASTILLA-LA MANCHA	100,00	100,00	-	100,00
INSTITUTO DE PROMOCIÓN EXTERIOR DE CASTILLA- LA MANCHA	JUNTA DE COMUNIDADES DE CASTILLA-LA MANCHA	100,00	100,00	-	100,00
INSTITUTO DE PROMOCIÓN TURÍSTICA DE CASTILLA-LA MANCHA, S.A.	JUNTA DE COMUNIDADES DE CASTILLA-LA MANCHA	100,00	100,00	-	100,00
INSTITUTO DE SISTEMAS FOTOVOLTAICOS DE CONCENTRACIÓN, S.A.	INSTITUTO DE FINANZAS DE CASTILLA-LA MANCHA, S.A.	100,00	100,00	-	100,00
RADIO AUTONOMICA DE CASTILLA-LA MANCHA, S.A.	ENTE PÚBLICO DE RADIO-TELEVISION DE CASTILLA-LA MANCHA	100,00	100,00	-	100,00
SERVICIOS HOSPITALARIOS GENERALES, S.L.	JUNTA DE COMUNIDADES DE CASTILLA-LA MANCHA	99,98	99,98	-	99,98
	EMPRESA AUXILIAR DE SERVICIOS, INFRAESTRUCTURAS Y ASISTENCIA, S.A.	0,02	0,02	-	0,02
		-----	-----	-----	-----
		100,00	100,00	-	100,00
SERVICIOS, INSPECCIÓN Y CERTIFICACIÓN AGROALIMENTARIA DE CASTILLA-LA MANCHA, S.A.	JUNTA DE COMUNIDADES DE CASTILLA-LA MANCHA	100,00	100,00	-	100,00
SOCIEDAD DE CARRETERAS DE CASTILLA LA MANCHA	INSTITUTO DE FINANZAS DE CASTILLA-LA MANCHA, S.A.	100,00	100,00	-	100,00
SOCIEDAD GESTORA DE LA AUTOVIA DE LA SAGRA S.A.	SOCIEDAD DE CARRETERAS DE CASTILLA LA MANCHA	100,00	100,00	-	100,00
SOCIEDAD GESTORA DE LA AUTOVIA DEL IV CENTENARIO S.A.	SOCIEDAD DE CARRETERAS DE CASTILLA LA MANCHA	100,00	100,00	-	100,00

Entidad	Matriz	% Nominal	% Efectivo territorial	% Efectivo estatal	% Efectivo Público Total
SOCIEDAD PARA EL DESARROLLO INDUSTRIAL DE CASTILLA-LA MANCHA (3)	SEPI DESARROLLO EMPRESARIAL, S.A.	1,59	-	1,59	1,59
	JUNTA DE COMUNIDADES DE CASTILLA-LA MANCHA	74,28	74,28	-	74,28
	DIPUTACIÓN PROVINCIAL DE CIUDAD REAL	2,10	2,10	-	2,10
	DIPUTACIÓN PROVINCIAL DE CUENCA	2,10	2,10	-	2,10
	DIPUTACIÓN PROVINCIAL DE GUADALAJARA	1,39	1,39	-	1,39
	DIPUTACIÓN PROVINCIAL DE TOLEDO	1,39	1,39	-	1,39
	DIPUTACIÓN PROVINCIAL DE ALBACETE	1,39	1,39	-	1,39
			----- 84,24	----- 82,65	----- 1,59
TELEVISION AUTONOMICA DE CASTILLA-LA MANCHA, S.A. TOLETUM VISIGODO (1)	ENTE PÚBLICO DE RADIO-TELEVISION DE CASTILLA-LA MANCHA	100,00	100,00	-	100,00
	JUNTA DE COMUNIDADES DE CASTILLA-LA MANCHA	40,00	40,00	-	40,00
	EMPRESA MUNICIPAL DE LA VIVIENDA DE TOLEDO, S.A.	40,00	40,00	-	40,00
		----- 80,00	----- 80,00	----- -	----- 80,00

(1) Entidad participada por el Sector Público Autonómico y el Sector Público Provincial y/o Municipal

(2) Entidad participada por el Sector Público Autonómico y el Sector Público Estatal

(3) Entidad participada por el Sector Público Autonómico, el Sector Público Provincial y/o Municipal y el Sector Público Estatal

(11) Entidad participada por el Sector Público Autonómico e indirectamente por otro ámbito del Sector Público

2.4.2. Estructura de dominio S.P.E. de la Junta de Castilla-León

Entidad	Matriz	% Nominal	% Efectivo territorial	% Efectivo estatal	% Efectivo Público Total	
ADE FINANCIACIÓN, S.A.	AGENCIA DE DESARROLLO ECONOMICO DE CASTILLA Y LEON	100,00	100,00	-	100,00	
AGENCIA DE INVERSIONES Y SERVICIOS DE CASTILLA Y LEÓN	JUNTA DE CASTILLA Y LEÓN	100,00	100,00	-	100,00	
AGRUPACION DE PRODUCTORES DE PATATA DE CASTILLA-LEON, S.A.	JUNTA DE CASTILLA Y LEÓN	51,00	51,00	-	51,00	
CENTROS EUROPEOS DE EMPRESAS E INNOVACION DE CASTILLA Y LEON S.A. (3)	DIRECCIÓN GENERAL DEL PATRIMONIO DEL ESTADO	6,94	-	6,94	6,94	
	AGENCIA DE INVERSIONES Y SERVICIOS DE CASTILLA Y LEÓN (antes AGENCIA DE DESARROLLO ECONOMICO DE CASTILLA Y LEON)	48,73	48,73	-	48,73	
	DIPUTACIÓN PROVINCIAL DE LEÓN	6,76	6,76	-	6,76	
	DIPUTACIÓN PROVINCIAL DE VALLADOLID	6,76	6,76	-	6,76	
	AYUNTAMIENTO DE VALLADOLID	3,81	3,81	-	3,81	
	AYUNTAMIENTO DE LEÓN	2,77	2,77	-	2,77	
	AYUNTAMIENTO DE BOECILLO	0,43	0,43	-	0,43	
			-----	-----	-----	-----
			76,20	69,26	6,94	76,20
CONSEJO ECONOMICO Y SOCIAL DE CASTILLA-LEON	JUNTA DE CASTILLA Y LEÓN	100,00	100,00	-	100,00	
CONSEJO JUVENTUD CASTILLA Y LEÓN	JUNTA DE CASTILLA Y LEÓN	100,00	100,00	-	100,00	
CURSOS INTERNACIONALES DE LA UNIVERSIDAD DE SALAMANCA	UNIVERSIDAD DE SALAMANCA	100,00	100,00	-	100,00	
ENTE REGIONAL DE LA ENERGIA DE CASTILLA Y LEON	JUNTA DE CASTILLA Y LEÓN	100,00	100,00	-	100,00	
GESTION DE INFRAESTRUCTURAS DE CASTILLA Y LEÓN, S.A.	JUNTA DE CASTILLA Y LEÓN	100,00	100,00	-	100,00	
INSTITUTO TECNOLÓGICO AGRARIO DE CASTILLA Y LEÓN	JUNTA DE CASTILLA Y LEÓN	100,00	100,00	-	100,00	
LEON ALTA VELOCIDAD 2003, S.A. (3)	ADMINISTRADOR DE INFRAESTRUCTURAS FERROVIARIAS	37,50	-	37,50	37,50	
	RENFE-OPERADORA	12,50	-	12,50	12,50	
	JUNTA DE CASTILLA Y LEÓN	20,00	20,00	-	20,00	
	AYUNTAMIENTO DE LEÓN	15,00	15,00	-	15,00	
	AYUNTAMIENTO DE SAN ANDRÉS DEL RABANEDO	15,00	15,00	-	15,00	
		-----	-----	-----	-----	
		100,00	50,00	50,00	100,00	
PALENCIA ALTA VELOCIDAD S.A. (3)	ADMINISTRADOR DE INFRAESTRUCTURAS FERROVIARIAS	50,00	-	50,00	50,00	
	JUNTA DE CASTILLA Y LEÓN	25,00	25,00	-	25,00	

Entidad	Matriz	% Nominal	% Efectivo territorial	% Efectivo estatal	% Efectivo Público Total
	AYUNTAMIENTO DE PALENCIA	25,00	25,00	-	25,00
		-----	-----	-----	-----
		100,00	50,00	50,00	100,00
SOCIEDAD DE GESTION URBANISTICA DE CASTILLA-LEON, S.A. (1)	AGENCIA DE DESARROLLO ECONOMICO DE CASTILLA Y LEON	94,15	94,15	-	94,15
	VARIAS DIPUTACIONES CASTILLA-LEÓN	2,73	2,73	-	2,73
		-----	-----	-----	-----
		96,88	96,88	-	96,88
SOCIEDAD DE PROMOCION DEL TURISMO EN CASTILLA-LEON, S.A.	JUNTA DE CASTILLA Y LEÓN	100,00	100,00	-	100,00
SOCIEDAD INVESTIGACION Y EXPLOTACION MINERA DE CASTILLA Y LEON, S.A. (2)	MINAS DE ALMADEN Y ARRAYANES, S.A.	25,00	-	25,00	25,00
	JUNTA DE CASTILLA Y LEÓN	26,00	26,00	-	26,00
		-----	-----	-----	-----
		51,00	26,00	25,00	51,00
SOCIEDAD PÚBLICA DE MEDIO AMBIENTE DE CASTILLA Y LEÓN S.A.	JUNTA DE CASTILLA Y LEÓN	100,00	100,00	-	100,00
UNIVERSITATIS SALAMANTINAE MERCATUS S.R.L.	UNIVERSIDAD DE SALAMANCA	100,00	100,00	-	100,00
VALLADOLID ALTA VELOCIDAD 2003, S.A. (3)	ADMINISTRADOR DE INFRAESTRUCTURAS FERROVIARIAS	37,50	-	37,50	37,50
	RENFE-OPERADORA	12,50	-	12,50	12,50
	JUNTA DE CASTILLA Y LEÓN	25,00	25,00	-	25,00
	AYUNTAMIENTO DE VALLADOLID	25,00	25,00	-	25,00
		-----	-----	-----	-----
		100,00	50,00	50,00	100,00
VISIÓN I+D, S.L.	FUNDACIÓN GENERAL DE LA UNIVERSIDAD DE VALLADOLID	51,00	34,01	-	34,01

(1) Entidad participada por el Sector Público Autonómico y el Sector Público Provincial y/o Municipal

(2) Entidad participada por el Sector Público Autonómico y el Sector Público Estatal

(3) Entidad participada por el Sector Público Autonómico, el Sector Público Provincial y/o Municipal y el Sector Público Estatal

(11) Entidad participada por el Sector Público Autonómico e indirectamente por otro ámbito del Sector Público

2.4.2. Estructura de dominio S.P.E. de la Generalitat de Cataluña

Entidad	Matriz	% Nominal	% Efectivo territorial	% Efectivo estatal	% Efectivo Público Total
ACTIVA MULTIMEDIA DIGITAL, S.L. (antes TVC NETMEDIA AUDIOVISUAL, S.L.)	TVC MULTIMEDIA, S.L.	100,00	100,00	-	100,00
ADMINISTRACIO PROMOCIO I GESTIO, S.A.	GENERALITAT DE CATALUÑA	100,00	100,00	-	100,00
AEROPUERTOS PÚBLICOS DE CATALUÑA S.L.	GENERALITAT DE CATALUÑA	100,00	100,00	-	100,00
AGENCIA CATALANA DE COOPERACIÓ AL DESENVOLUPAMENT	GENERALITAT DE CATALUÑA	100,00	100,00	-	100,00
AGENCIA CATALANA DE L' AIGUA	GENERALITAT DE CATALUÑA	100,00	100,00	-	100,00
AGÈNCIA CATALANA DE LA JOVENTUT	GENERALITAT DE CATALUÑA	100,00	100,00	-	100,00
AGÈNCIA CATALANA DE NOTÍCIES	INTRACATALONIA, S.A.	100,00	100,00	-	100,00
AGENCIA D' EVALUACIO DE TECNOLOGIA I RECERCA MEDIQUES	GENERALITAT DE CATALUÑA	100,00	100,00	-	100,00
AGENCIA DE GESTION DE AYUDAS UNIVERSITARIAS Y DE INVESTIGACIÓN	GENERALITAT DE CATALUÑA	100,00	100,00	-	100,00
AGENCIA DE PATROCINI I MECENATGE, S.A.	GENERALITAT DE CATALUÑA	100,00	100,00	-	100,00
AGENCIA DE RESIDUS DE CATALUNYA	GENERALITAT DE CATALUÑA	100,00	100,00	-	100,00
AGENCIA PER A LA QUALITAT DEL SISTEMIA UNIVERSITARI DE CATALUNYA	GENERALITAT DE CATALUÑA	100,00	100,00	-	100,00
AGRUPACION INSTITUTO CARTOGRAFICO	INSTITUT CARTOGRÀFIC DE CATALUNYA	90,00	90,00	-	90,00
AIGÜES TER-LLOBREGAT	GENERALITAT DE CATALUÑA	100,00	100,00	-	100,00
ASISTENCIA INTEGRAL SANITARIA I SOCIAL S.A. (11)	CONSORCIO SANITARI INTEGRAL (1)	100,00	93,75	-	93,75
AURA SALUT PÚBLICA I SERVEIS SOCIOSANITARIS S.L. (11)	CONSORCIO SANITARI DE TERRASA (1)	100,00	80,00	-	80,00
AUTOMETRO S.A.	FERROCARRILS DE LA GENERALITAT DE CATALUNYA	60,00	60,00	-	60,00
BANC DE SANG I TEIXITS	GENERALITAT DE CATALUÑA	100,00	100,00	-	100,00
BARCELONA SAGRERA ALTA VELOCITAT, S.A. (3)	ADMINISTRADOR DE INFRAESTRUCTURAS FERROVIARIAS	37,50	-	37,50	37,50
	RENFE-OPERADORA	12,50	-	12,50	12,50
	GENERALITAT DE CATALUÑA	25,00	25,00	-	25,00
	AYUNTAMIENTO DE BARCELONA	25,00	25,00	-	25,00
		-----	-----	-----	-----
		100,00	50,00	50,00	100,00
BC GEST, S.L. (11)	CONSORCIO SANITARI DEL MARESME (1)	100,00	100,00	-	100,00
CATALUNYA RADIO, SERVICIO DE RADIODIFUSION DE LA GENERALITAT, S.A.	CORPORACIO CATALANA DE MITJANS AUDIOVISUALES (antes DE RADIO I TELEVISIO)	100,00	100,00	-	100,00
CCRTV INTERACTIVA, S.A.	CORPORACIO CATALANA DE MITJANS AUDIOVISUALES (antes DE RADIO I TELEVISIO)	100,00	100,00	-	100,00

Entidad	Matriz	% Nominal	% Efectivo territorial	% Efectivo estatal	% Efectivo Público Total
CCRTV SERVEIS GENERALES, S.A.	CORPORACIO CATALANA DE MITJANS AUDIOVISUALES (antes DE RADIO I TELEVISIO)	100,00	100,00	-	100,00
CENTRALS i INFRASTRUCTURES PER A LA MOBILITAT i LES ACTIVITATS LOGÍSTIQUES, S.A	GENERALITAT DE CATALUÑA	100,00	100,00	-	100,00
CENTRE D'ALT RENDIMENT ESPORTIU	GENERALITAT DE CATALUÑA	100,00	100,00	-	100,00
CENTRE D'INICIATIVES PER A LA REINSENCIO	GENERALITAT DE CATALUÑA	100,00	100,00	-	100,00
CENTRE D'INNOVACIÓ DESENVOLUPAMENT EMPRESARIAL	GENERALITAT DE CATALUÑA	100,00	100,00	-	100,00
CENTRE DIAGNÒSTIC, S.A. (UDIAT) (11)	CORPORACIÓ SANITÀRIA DEL PARC TAULÍ (1)	100,00	81,80	-	81,80
CENTRO DE LA PROPIEDAD FORESTAL	GENERALITAT DE CATALUÑA	100,00	100,00	-	100,00
CENTRO DE TELECOMUNICACIONES Y TECNOLOGÍAS DE LA INFORMACIÓN DE LA GENERALITAT DE CATALUÑA	GENERALITAT DE CATALUÑA	100,00	100,00	-	100,00
CENTRO PARA LA EMPRESA Y EL MEDIO AMBIENTE, S.A.	GENERALITAT DE CATALUÑA	100,00	100,00	-	100,00
CHC CONSULTORIA I GESTIÓ, S.A. (11)	CONSORCIO HOSPITALARI DE CATALUNYA, S.A. (11)	100,00	77,18	-	77,18
CHC TECNALIA SALUT, S.L. (11)	CONSORCIO HOSPITALARI DE CATALUNYA, S.A. (11)	95,00	73,32	-	73,32
	CHC CONSULTORIA I GESTIÓ, S.A. (11)	5,00	3,86	-	3,86
		-----	-----	-----	-----
		100,00	77,18	-	77,18
CHC VITAE, S.A. (11)	CONSORCIO HOSPITALARI DE CATALUNYA, S.A. (11)	100,00	77,18	-	77,18
CIRCUIT DE CATALUÑA, S.A. (11)	CONSORCI CIRCUIT DE CATALUNYA (1)	100,00	82,00	-	82,00
COMERCIAL LA FORJA, S.A.	EMPRESA DE PROMOCIO I LOCALITZACIO INDUSTRIAL DE CATALUNYA, S.A.	97,89	97,89	-	97,89
CONSEJO DE TRABAJO, ECONÓMICO Y SOCIAL DE CATALUÑA	GENERALITAT DE CATALUÑA	100,00	100,00	-	100,00
CONSELL CATALÀ DE LA PRODUCCIÓ AGRARIA ECOLOGICA	GENERALITAT DE CATALUÑA	100,00	100,00	-	100,00
CONSORCIO HOSPITALARI DE CATALUNYA, S.A. (11)	CONSORCIO HOSPITALARI DE CATALUNYA (CHC) (7)	51,24	47,52	-	47,52
	CONSORCIO SANITARI DEL MARESME (1)	4,27	4,27	-	4,27
	CONSORCIO SANITARI INTEGRAL (1)	4,27	4,00	-	4,00
	INSTITUTO MUNICIPAL DE ASISTENCIA SANITARIA	4,27	4,27	-	4,27
	HOSPITAL CLINICO Y PROVINCIAL DE BARCELONA (6)	4,27	2,39	-	2,39
	CONSORCIO CORPORACIÓ DE SALUT DEL MARESME I LA SELVA (11)	4,27	3,35	-	3,35
	CONSORCIO SANITARI DE TERRASA (1)	4,27	3,42	-	3,42
	HOSPITAL DE SANT JOAN DE REUS, S.A.M.	2,68	2,68	-	2,68
	CONSORCIO HOSPITALARI DE VIC	2,19	1,46	-	1,46
	CONSORCIO SANITARI DE L'ALT PENEDÈS (1)	1,42	1,26	-	1,26

Entidad	Matriz	% Nominal	% Efectivo territorial	% Efectivo estatal	% Efectivo Público Total
	FUNDACIÓ PRIVADA HOSPITAL SANT JAUME D'OLOT	1,42	1,42	-	1,42
	GESTIO COMARCAL HOSPITALARIA, S.A.	0,71	0,71	-	0,71
	S. GESTIÓ PIUS HOSPITAL DE VALLS, S.A.	0,43	0,43	-	0,43
		-----	-----	-----	-----
		85,71	77,18	-	77,18
CORPORACIO CATALANA DE MITJANS AUDIOVISUALS (antes DE RADIO I TELEVISIO)	GENERALITAT DE CATALUÑA	100,00	100,00	-	100,00
ECOPARC DE RESIDUS INDUSTRIALS, S.A. (antes PLANTA D'INCINERACIÓ DE RESIDUS ESPECIALS, S.A.)	AGENCIA DE RESIDUS DE CATALUNYA	70,80	70,80	-	70,80
EFICIENCIA ENERGETICA, S.A.	INSTITUT CATALA D'ENERGIA	100,00	100,00	-	100,00
EMPRESA DE PROMOCIO I LOCALITZACIO INDUSTRIAL DE CATALUNYA, S.A.	CENTRE D'INNOVACIÓ DESENVOLUPAMENT EMPRESARIAL	100,00	100,00	-	100,00
ENERGETICA D'INSTALLACIONS SANITARIES, S.A.	INSTITUT CATALA D'ENERGIA	50,00	50,00	-	50,00
	SERVICIO CATALAN DE LA SALUD	50,00	50,00	-	50,00
		-----	-----	-----	-----
		100,00	100,00	-	100,00
ENS PER AL CESSAMENT AGRARI, S.L. (1)	GENERALITAT DE CATALUÑA	45,00	45,00	-	45,00
	DIPUTACIÓ PROVINCIAL DE TARRAGONA	45,00	45,00	-	45,00
		-----	-----	-----	-----
		90,00	90,00	-	90,00
EQUACAT, S.A.	GENERALITAT DE CATALUÑA	50,00	50,00	-	50,00
	INSTITUT CATALÀ DEL SOL	50,00	50,00	-	50,00
		-----	-----	-----	-----
		100,00	100,00	-	100,00
ESCOLA D' IDIOMES MODERNS CASA CONVALESCENCIA, S.L.	FUNDACIÓ UNIVERSITAT AUTÒNOMA DE BARCELONA	100,00	100,00	-	100,00
FERROCARRILS DE LA GENERALITAT DE CATALUNYA	GENERALITAT DE CATALUÑA	100,00	100,00	-	100,00
FIRA 2000, S.A. (1)	INSTITUT CATALÀ DE FINANCES HOLDING, S.A.	39,40	39,40	-	39,40
	MANCOMUNITAT DE MUNICIPIS DE L'ÀREA METROPOLITANA DE BARCELONA	12,68	12,68	-	12,68
	AYUNTAMIENTO DE BARCELONA	11,11	11,11	-	11,11
	AYUNTAMIENTO DE L'HOSPITALET DE LLOBREGAT	11,11	11,11	-	11,11
		-----	-----	-----	-----
		74,30	74,30	-	74,30
FORESTAL CATALANA, S.A	GENERALITAT DE CATALUÑA	100,00	100,00	-	100,00
FUTURFIRMS, S.L.	FUNDACIÓ UNIVERSITAT AUTÒNOMA DE BARCELONA	100,00	100,00	-	100,00
GEH GESTIÓ I PRODUCCIÓ ENERGÈTICA, HG VIC, S.L.	ENERGETICA D'INSTALLACIONS SANITARIES, S.A.	51,00	51,00	-	51,00

Entidad	Matriz	% Nominal	% Efectivo territorial	% Efectivo estatal	% Efectivo Público Total
GEOCAT, GESTIÓ DE PROJECTES, S.A.	INSTITUT CARTOGRÀFIC DE CATALUNYA	60,00	60,00	-	60,00
	INSTITUT GEOLOGIC DE CATALUNYA	40,00	40,00	-	40,00
		-----	-----	-----	-----
		100,00	100,00	-	100,00
GESTIO D'INFRASTRUCTURES, S.A.	GENERALITAT DE CATALUÑA	100,00	100,00	-	100,00
GESTIO DE SERVEIS SANITARIS	GENERALITAT DE CATALUÑA	100,00	100,00	-	100,00
GESTIÓ I PRESTACIÓ DE SERVEIS DE SALUT	GENERALITAT DE CATALUÑA	100,00	100,00	-	100,00
GESTIÓ, DIAGNOSTIC, SALUT S.A.	CHC CONSULTORIA I GESTIÓ, S.A. (11)	52,00	40,13	-	40,13
HOTEL CAMPUS, S.L.	FUNDACIÓ UNIVERSITAT AUTÒNOMA DE BARCELONA	50,00	50,00	-	50,00
	UNIVERSITAT AUTÒNOMA DE BARCELONA	50,00	50,00	-	50,00
		-----	-----	-----	-----
		100,00	100,00	-	100,00
ICF EQUIPAMENTS, S.A.U.	INSTITUTO CATALÁN DE FINANZAS	100,00	100,00	-	100,00
INFRASTRUCTURES FERROVIARIES DE CATALUNYA	GENERALITAT DE CATALUÑA	100,00	100,00	-	100,00
INMOBILIARIA CORBERO, S.A.	EMPRESA DE PROMOCIO I LOCALITZACIO INDUSTRIAL DE CATALUNYA, S.A.	100,00	100,00	-	100,00
INSTITUT CARTOGRÀFIC DE CATALUNYA	GENERALITAT DE CATALUÑA	100,00	100,00	-	100,00
INSTITUT CATALA D'ENERGIA	GENERALITAT DE CATALUÑA	100,00	100,00	-	100,00
INSTITUT CATALÀ D'ONCOLOGIA	GENERALITAT DE CATALUÑA	100,00	100,00	-	100,00
INSTITUT CATALÀ DE FINANCES HOLDING, S.A.	INSTITUTO CATALÁN DE FINANZAS	100,00	100,00	-	100,00
INSTITUT CATALÀ DEL SOL	GENERALITAT DE CATALUÑA	100,00	100,00	-	100,00
INSTITUT D'ASSISTENCIA SANITARIA	GENERALITAT DE CATALUÑA	100,00	100,00	-	100,00
INSTITUT D'INVESTIGACIO APLICADA DE L'AUTOMOBIL	GENERALITAT DE CATALUÑA	100,00	100,00	-	100,00
INSTITUT DE DIAGNOSTIC PER LA IMATGE	GENERALITAT DE CATALUÑA	100,00	100,00	-	100,00
INSTITUT DE RECERCA I TECNOLOGIA AGROALIMENTÀRIES	GENERALITAT DE CATALUÑA	100,00	100,00	-	100,00
INSTITUT GEOLOGIC DE CATALUNYA	GENERALITAT DE CATALUÑA	100,00	100,00	-	100,00
INSTITUTO CATALÁN DE FINANZAS	GENERALITAT DE CATALUÑA	100,00	100,00	-	100,00
INSTITUTO CATALÁN DE LA SALUD	GENERALITAT DE CATALUÑA	100,00	100,00	-	100,00
INSTITUTO CATALÁN DE LAS INDUSTRIAS CULTURALES	GENERALITAT DE CATALUÑA	100,00	100,00	-	100,00
INSTRUMENTS FINANCERS PER A EMPRESAS INNOVADORES, S.L.U.	INSTITUTO CATALÁN DE FINANZAS	100,00	100,00	-	100,00
INTRACATALONIA, S.A.	GENERALITAT DE CATALUÑA	70,00	70,00	-	70,00

Entidad	Matriz	% Nominal	% Efectivo territorial	% Efectivo estatal	% Efectivo Público Total
	TVC MULTIMEDIA, S.L.	30,00	30,00	-	30,00
		-----	-----	-----	-----
		100,00	100,00	-	100,00
LABORATORI DE REFERÈNCIA DE CATALUNYA, S.A. (11)	INSTITUTO MUNICIPAL DE ASISTENCIA SANITARIA	50,00	50,00	-	50,00
	CONSORCIO HOSPITALARI DE CATALUNYA, S.A. (11)	50,00	38,59	-	38,59
		-----	-----	-----	-----
		100,00	88,59	-	88,59
LABORATORI DE REFERENCIA INTERNACIONAL, S.A. (11)	CONSORCIO HOSPITALARI DE CATALUNYA, S.A. (11)	74,50	57,50	-	57,50
	INSTITUTO MUNICIPAL DE ASISTENCIA SANITARIA	25,00	25,00	-	25,00
	LABORATORI DE REFERÈNCIA DE CATALUNYA, S.A. (11)	0,50	0,44	-	0,44
		-----	-----	-----	-----
		100,00	82,94	-	82,94
LABORATORI GENERAL D'ASSAIGS I INVESTIGACIONS	GENERALITAT DE CATALUÑA	100,00	100,00	-	100,00
LOGARITME, SERVEIS LOGÍSTICS, AIE	INSTITUTO CATALÁN DE LA SALUD	97,32	97,32	-	97,32
	BANC DE SANG I TEIXITS	2,68	2,68	-	2,68
		-----	-----	-----	-----
		100,00	100,00	-	100,00
MAGATZEM DE CAMPDEVANOL, S.A.	EMPRESA DE PROMOCIO I LOCALITZACIO INDUSTRIAL DE CATALUNYA, S.A.	100,00	100,00	-	100,00
MED-ARC CATALONIA, S.A.	GENERALITAT DE CATALUÑA	100,00	100,00	-	100,00
MESFILMS INVERSIONS, S.L.	INSTITUT CATALÁ DE FINANCES HOLDING, S.A.	33,34	33,34	-	33,34
	TELEVISIO DE CATALUNYA, S.A.	33,33	33,33	-	33,33
	INSTITUTO CATALÁN DE LAS INDUSTRIAS CULTURALES	33,33	33,33	-	33,33
		-----	-----	-----	-----
		100,00	100,00	-	100,00
PARC EOLIC BAIX EBRE, S.A. (3)	INSTITUTO PARA LA DIVERSIFICACION Y AHORRO DE LA ENERGIA	25,33	-	25,33	25,33
	EFICIENCIA ENERGETICA, S.A.	25,33	25,33	-	25,33
	COMARCA BAIX EBRE	14,00	14,00	-	14,00
	AYUNTAMIENTO DE TORTOSA	10,00	10,00	-	10,00
		-----	-----	-----	-----
		74,66	49,33	25,33	74,66
PARC TECNOLOGIC DEL VALLES, S.A. (11)	CENTRE D'INNOVACIÓ DESENVOLUPAMENT EMPRESARIAL	49,39	49,39	-	49,39
	CONSORCIO DE LA ZONA FRANCA DE BARCELONA (8)	49,35	49,35	-	49,35
	MANCOMUNITAT DE MUNICIPIS DE L'ÀREA METROPOLITANA DE BARCELONA	0,27	0,27	-	0,27

Entidad	Matriz	% Nominal	% Efectivo territorial	% Efectivo estatal	% Efectivo Público Total
	UNIVERSITAT AUTÒNOMA DE BARCELONA	0,08	0,08	-	0,08
	UNIVERSITAT POLITECNICA DE CATALUNYA	0,08	0,08	-	0,08
	UNIVERSITAT DE BARCELONA	0,08	0,08	-	0,08
	AYUNTAMIENTO DE CERDANYOLA DEL VALLÉS	0,08	0,08	-	0,08
	LABORATORI GENERAL D'ASSAIGS I INVESTIGACIONS	0,08	0,08	-	0,08
	AYUNTAMIENTO DE TARRASA	0,03	0,03	-	0,03
	AYUNTAMIENTO DE SANT CUGAT DEL VALLÉS	0,01	0,01	-	0,01
		-----	-----	-----	-----
		99,45	99,45	-	99,45
PARQUE SANITARIO PERE VIRGILI	GENERALITAT DE CATALUÑA	100,00	100,00	-	100,00
PLAÇA CÍVICA, S.A. (1)	FUNDACIÓ UNIVERSITAT AUTÒNOMA DE BARCELONA	77,07	77,07	-	77,07
	AYUNTAMIENTO DE CERDANYOLA DEL VALLÉS	11,65	11,65	-	11,65
	DIPUTACIÓN PROVINCIAL DE BARCELONA	11,28	11,28	-	11,28
		-----	-----	-----	-----
		100,00	100,00	-	100,00
PROMOTORA D'EXPORTACIONS CATALANES, S.A.	GENERALITAT DE CATALUÑA	99,75	99,75	-	99,75
PROYECTOS SANITARIS I SOCIALS, S.A. (11)	CONSORCIO HOSPITALARI DE CATALUNYA, S.A. (11)	100,00	77,18	-	77,18
PUERTOS DE LA GENERALITAT	GENERALITAT DE CATALUÑA	100,00	100,00	-	100,00
REG SISTEMA SEGARRA-GARRIGUES, S.A.	GENERALITAT DE CATALUÑA	100,00	100,00	-	100,00
REGS DE CATALUNYA, S.A.	GENERALITAT DE CATALUÑA	100,00	100,00	-	100,00
REMODELACIONS URBANES, S.A.	INSTITUT CATALÀ DEL SOL	100,00	100,00	-	100,00
SANEJAMENT ENERGÍA, S.A.	INSTITUT CATALA D'ENERGIA	50,00	50,00	-	50,00
	AGENCIA CATALANA DE L' AIGUA	50,00	50,00	-	50,00
		-----	-----	-----	-----
		100,00	100,00	-	100,00
SERV. COORDINADOR D'URGENCIES DE BARCELONA, S.A. (11)	CONSORCI SANITARI DE BARCELONA (1)	100,00	100,00	-	100,00
SERVEIS CULTURALS DEL LICEU, S.L. (11)	FUNDACIÓ DEL GRAN TEATRE DEL LICEU (3)	100,00	62,50	37,50	100,00
SERVEIS DE TURISME I HOSTELERIA CAMPUS, S.A. (1)	VILA UNIVERSITARIA, S.A. (1)	86,24	86,24	-	86,24
	AYUNTAMIENTO DE CERDANYOLA DEL VALLÉS	6,88	6,88	-	6,88
		-----	-----	-----	-----
		93,12	93,12	-	93,12
SERVICIO CATALAN DE LA SALUD	GENERALITAT DE CATALUÑA	100,00	100,00	-	100,00

Entidad	Matriz	% Nominal	% Efectivo territorial	% Efectivo estatal	% Efectivo Público Total
SERVICIO METEOROLOGICO DE CATALUÑA	GENERALITAT DE CATALUÑA	100,00	100,00	-	100,00
SISTEMES D'EMERGENCIAS MEDIQUES, S.A.	SERVICIO CATALAN DE LA SALUD	100,00	100,00	-	100,00
SOCIEDAD CATALANA DE INVERSIÓN EN EMPRESAS DE BASE TECNOLÓGICA, S.A.	CENTRE D'INNOVACIÓ DESENVOLUPAMENT EMPRESARIAL	93,60	93,60	-	93,60
	GENERALITAT DE CATALUÑA	3,41	3,41	-	3,41
	UNIVERSITAT AUTÒNOMA DE BARCELONA	0,43	0,43	-	0,43
	UNIVERSITAT DE GIRONA	0,43	0,43	-	0,43
	UNIVERSIDAD ROVIRA I VIRGILI	0,43	0,43	-	0,43
	UNIVERSITAT POLITECNICA DE CATALUNYA	0,43	0,43	-	0,43
	UNIVERSITAT DE BARCELONA	0,43	0,43	-	0,43
		-----	-----	-----	-----
		99,16	99,16	-	99,16
SOCIETAT D'ESTIBA DELS PORTS CATALANS, S.A.	PUERTOS DE LA GENERALITAT	51,00	51,00	-	51,00
TEATRE NACIONAL DE CATALUNYA, S.A.	GENERALITAT DE CATALUÑA	100,00	100,00	-	100,00
TELEVISIO DE CATALUNYA, S.A.	CORPORACIO CATALANA DE MITJANS AUDIOVISUALES (antes DE RADIO I TELEVISIO)	100,00	100,00	-	100,00
TUNEL DE TOSES, CONCESIONARIA DEL ESTADO, S.A. (11)	TUNEL DEL CADI, CESA (1)	97,58	52,06	-	52,06
	DIPUTACIÓN PROVINCIAL DE GERONA	2,00	2,00	-	2,00
	VARIOS AYUNTAMIENTOS DE GIRONA	0,42	0,42	-	0,42
		-----	-----	-----	-----
		100,00	54,48	-	54,48
TUNEL DEL CADI, S.A.C. (1)	GESTIO D'INFRASTRUCTURES, S.A.	39,07	39,07	-	39,07
	GENERALITAT DE CATALUÑA	13,30	13,30	-	13,30
	DIPUTACIÓN PROVINCIAL DE BARCELONA	0,98	0,98	-	0,98
		-----	-----	-----	-----
		53,35	53,35	-	53,35
TUNELES Y ACCESOS DE BARCELONA, S.A. (1)	GESTIO D'INFRASTRUCTURES, S.A.	53,24	53,24	-	53,24
	GENERALITAT DE CATALUÑA	37,64	37,64	-	37,64
	COMARCA DEL BARCELONES	3,49	3,49	-	3,49
	BARCELONA DE SERVEIS MUNICIPALS, S.A.	2,82	2,82	-	2,82
	DIPUTACIÓN PROVINCIAL DE BARCELONA	2,29	2,29	-	2,29
	AYUNTAMIENTO DE SANT CUGAT DEL VALLÉS	0,52	0,52	-	0,52
		-----	-----	-----	-----
		100,00	100,00	-	100,00

Entidad	Matriz	% Nominal	% Efectivo territorial	% Efectivo estatal	% Efectivo Público Total
TVC D'EDICIONS I PUBLICACIONS, S.A.	CORPORACIO CATALANA DE MITJANS AUDIOVISUALES (antes DE RADIO I TELEVISIO)	100,00	100,00	-	100,00
TVC MULTIMEDIA, S.L.	CORPORACIO CATALANA DE MITJANS AUDIOVISUALES (antes DE RADIO I TELEVISIO)	100,00	100,00	-	100,00
VIATGES DE MUNTANYA, S.A.	FERROCARRILS DE LA GENERALITAT DE CATALUNYA	100,00	100,00	-	100,00
VILA UNIVERSITARIA, S.A. (1)	FUNDACIÓ UNIVERSITAT AUTÒNOMA DE BARCELONA	70,56	70,56	-	70,56
	GENERALITAT DE CATALUÑA	11,92	11,92	-	11,92
	DIPUTACIÓN PROVINCIAL DE BARCELONA	10,49	10,49	-	10,49
	AYUNTAMIENTO DE CERDANYOLA DEL VALLÉS	7,03	7,03	-	7,03
			----- 100,00	----- 100,00	----- -

(1) Entidad participada por el Sector Público Autonómico y el Sector Público Provincial y/o Municipal

(2) Entidad participada por el Sector Público Autonómico y el Sector Público Estatal

(3) Entidad participada por el Sector Público Autonómico, el Sector Público Provincial y/o Municipal y el Sector Público Estatal

(6) Entidad participada por el Sector Público Provincial, otras Administraciones Territoriales y el Sector Público Estatal

(8) Entidad participada por un Ayuntamiento y el Sector Público Estatal

(11) Entidad participada por el Sector Público Autonómico e indirectamente por otro ámbito del Sector Público

2.4.2. Estructura de dominio S.P.E. de la Junta de Extremadura

Entidad	Matriz	% Nominal	% Efectivo territorial	% Efectivo estatal	% Efectivo Público Total
AGENCIA EXTREMEÑA DE LA VIVIENDA, EL URBANISMO Y EL TERRITORIO	JUNTA DE EXTREMADURA	100,00	100,00	-	100,00
CENTRO DE ESTUDIOS SOCIOECONOMICOS DE EXTREMADURA, S.A	SOCIEDAD DE GESTIÓN PÚBLICA DE EXTREMADURA	100,00	100,00	-	100,00
CONSEJO ECONOMICO Y SOCIAL DE EXTREMADURA	JUNTA DE EXTREMADURA	100,00	100,00	-	100,00
CORPORACIÓN EXTREMEÑA DE MEDIOS AUDIOVISUALES	JUNTA DE EXTREMADURA	100,00	100,00	-	100,00
FOMDISA ANDALUCIA, S.A.(EN LIQUIDACIÓN)	SOCIEDAD DE FOMENTO INDUSTRIAL DE EXTREMADURA, S.A. (1)	100,00	97,01	-	97,01
FOMDISA, S.A. EN LIQUIDACION	SOCIEDAD DE FOMENTO INDUSTRIAL DE EXTREMADURA, S.A. (1)	100,00	97,01	-	97,01
FOMENTO DE JOVENES EMPREENDEDORES EXTREMEÑOS, S.A.U.	SOCIEDAD DE GESTIÓN PÚBLICA DE EXTREMADURA	100,00	100,00	-	100,00
FOMENTO DE LA INDUSTRIA DEL TURISMO, OCIO Y TIEMPO LIBRE, S.A.	SOCIEDAD DE GESTIÓN PÚBLICA DE EXTREMADURA	100,00	100,00	-	100,00
FOMENTO DE LA INICIATIVA JOVEN S.A.U.	SOCIEDAD DE GESTIÓN PÚBLICA DE EXTREMADURA	100,00	100,00	-	100,00
FOMENTO DE LA NATURALEZA Y MEDIO AMBIENTE, S.A.	SOCIEDAD DE GESTIÓN PÚBLICA DE EXTREMADURA	100,00	100,00	-	100,00
FOMENTO EXTERIOR DE EXTREMADURA, S.A.	SOCIEDAD DE GESTIÓN PÚBLICA DE EXTREMADURA	99,00	99,00	-	99,00
	JUNTA DE EXTREMADURA	1,00	1,00	-	1,00
		-----	-----	-----	-----
		100,00	100,00	-	100,00
FOMENTO EXTREMEÑO DE INFRAESTRUCTURAS INDUSTRIALES, S.A.U.	SOCIEDAD DE GESTIÓN PÚBLICA DE EXTREMADURA	100,00	100,00	-	100,00
FOMENTO EXTREMEÑO DEL MERCADO EXTERIOR, S.A.	SOCIEDAD DE GESTIÓN PÚBLICA DE EXTREMADURA	100,00	100,00	-	100,00
GESTIÓN DE BIENES DE EXTREMADURA, S.A.U.	SOCIEDAD DE GESTIÓN PÚBLICA DE EXTREMADURA	100,00	100,00	-	100,00
GESTIÓN DE INFRAESTRUCTURAS, SUELO Y VIVIENDA DE EXTREMADURA S.A.	JUNTA DE EXTREMADURA	100,00	100,00	-	100,00
GESTION Y ESTUDIOS MINEROS, S.A.U.	SOCIEDAD DE FOMENTO INDUSTRIAL DE EXTREMADURA, S.A. (1)	100,00	97,01	-	97,01
GESTION Y EXPLOTACION DE SERVICIOS PUBLICOS EXTREMEÑOS, S.A.	SOCIEDAD DE GESTIÓN PÚBLICA DE EXTREMADURA	100,00	100,00	-	100,00
PABELLON DE EXTREMADURA EN LA EXPOSICIÓN UNIVERSAL DE SEVILLA DE 1992, S.A.	JUNTA DE EXTREMADURA	100,00	100,00	-	100,00
PARQUE DE DESARROLLO INDUSTRIAL NORTE DE ESTREMADURA, S.A.U.	SOCIEDAD DE FOMENTO INDUSTRIAL DE EXTREMADURA, S.A. (1)	100,00	97,01	-	97,01
PARQUE DE DESARROLLO INDUSTRIAL SUR DE EXTREMADURA, S.A.U.	SOCIEDAD DE FOMENTO INDUSTRIAL DE EXTREMADURA, S.A. (1)	100,00	97,01	-	97,01
PLATAFORMA LOGISTICA DEL SUROESTE EUROPEO,S.A. (3)	S. E. P. E.S. ENTIDAD PUBLICA EMPRESARIAL DE SUELO	33,33	-	33,33	33,33
	SOCIEDAD DE FOMENTO INDUSTRIAL DE EXTREMADURA, S.A. (1)	33,34	32,34	-	32,34

Entidad	Matriz	% Nominal	% Efectivo territorial	% Efectivo estatal	% Efectivo Público Total
	AYUNTAMIENTO DE BADAJOZ	33,33	33,33	-	33,33
		-----	-----	-----	-----
		100,00	65,67	33,33	99,00
SOCIEDAD DE FOMENTO INDUSTRIAL DE EXTREMADURA, S.A. (1)	JUNTA DE EXTREMADURA	96,97	96,97	-	96,97
	DIPUTACIÓN PROVINCIAL DE BADAJOZ	0,02	0,02	-	0,02
	DIPUTACIÓN PROVINCIAL DE CACERES	0,02	0,02	-	0,02
		-----	-----	-----	-----
		97,01	97,01	-	97,01
SOCIEDAD DE GESTIÓN DE LA IMAGEN DE EXTREMADURA, S.A.U.	SOCIEDAD DE GESTIÓN PÚBLICA DE EXTREMADURA	100,00	100,00	-	100,00
SOCIEDAD DE GESTIÓN PÚBLICA DE EXTREMADURA	JUNTA DE EXTREMADURA	100,00	100,00	-	100,00
SOCIEDAD PÚBLICA DE AGRICULTURA Y DESARROLLO RURAL DE EXTREMADURA, S.A.	SOCIEDAD DE GESTIÓN PÚBLICA DE EXTREMADURA	100,00	100,00	-	100,00
SOCIEDAD PÚBLICA DE GESTIÓN DE LA INNOVACIÓN DE EXTREMADURA, S.A.	SOCIEDAD DE GESTIÓN PÚBLICA DE EXTREMADURA	100,00	100,00	-	100,00
SOCIEDAD PÚBLICA DE INSPECCIÓN TÉCNICA DE VEHÍCULOS DE EXTREMADURA, S.A.	SOCIEDAD DE GESTIÓN PÚBLICA DE EXTREMADURA	100,00	100,00	-	100,00
SOCIEDAD PÚBLICA DE RADIODIFUSIÓN EXTREMEÑA, S.A.U.	CORPORACIÓN EXTREMEÑA DE MEDIOS AUDIOVISUALES	100,00	100,00	-	100,00
SOCIEDAD PÚBLICA DE TELEVISIÓN EXTREMEÑA, S.A.U.	CORPORACIÓN EXTREMEÑA DE MEDIOS AUDIOVISUALES	100,00	100,00	-	100,00
URVIPEXSA S.A.U.	AGENCIA EXTREMEÑA DE LA VIVIENDA, EL URBANISMO Y EL TERRITORIO	100,00	100,00	-	100,00

(1) Entidad participada por el Sector Público Autonómico y el Sector Público Provincial y/o Municipal

(2) Entidad participada por el Sector Público Autonómico y el Sector Público Estatal

(3) Entidad participada por el Sector Público Autonómico, el Sector Público Provincial y/o Municipal y el Sector Público Estatal

(11) Entidad participada por el Sector Público Autonómico e indirectamente por otro ámbito del Sector Público

2.4.2. Estructura de dominio S.P.E. de la Xunta de Galicia

Entidad	Matriz	% Nominal	% Efectivo territorial	% Efectivo estatal	% Efectivo Público Total
ADIANTE 2000, FONDO DE CAPITAL RIESGO	INSTITUTO GALLEGO DE PROMOCION ECONOMICA	100,00	100,00	-	100,00
AGENCIA GALEGA DE EMERXENCIAS	XUNTA DE GALICIA	100,00	100,00	-	100,00
AGENCIA GALLEGA DE DESARROLLO RURAL	XUNTA DE GALICIA	100,00	100,00	-	100,00
AGENCIA PARA LA GESTIÓN INGRESADA, CALIDAD Y EVALUACIÓN DE LA FORMACIÓN PROFESIONAL	XUNTA DE GALICIA	100,00	100,00	-	100,00
AQUAGAL, FONDO DE CAPITAL RIESGO	INSTITUTO GALLEGO DE PROMOCION ECONOMICA	100,00	100,00	-	100,00
AUTOESTRADA ALTO DE SANTO DOMINGO-OURENSE, S.A.	SOCIEDAD PUBLICA DE INVESTIMENTOS DE GALICIA, S.A.	100,00	100,00	-	100,00
CENTRO EUROPEO DE EMPRESAS E INNOVACION DE GALICIA, S.A. (1)	INSTITUTO GALLEGO DE PROMOCION ECONOMICA	94,16	94,16	-	94,16
	DIPUTACIÓN PROVINCIAL DE LA CORUÑA	1,18	1,18	-	1,18
		-----	-----	-----	-----
		95,34	95,34	-	95,34
CENTRO INFORMÁTICO PARA LA GESTIÓN TRIBUTARIA, ECONÓMICO-FINANCIERA Y CONTABLE	XUNTA DE GALICIA	100,00	100,00	-	100,00
CIDADE UNIVERSITARIA DE VIGO, S.A. (3)	CONSORCIO DE LA ZONA FRANCA DE VIGO	25,07	-	25,07	25,07
	XUNTA DE GALICIA	20,00	20,00	-	20,00
	DIPUTACIÓN PROVINCIAL DE PONTEVEDRA	20,00	20,00	-	20,00
	AYUNTAMIENTO DE VIGO	20,00	20,00	-	20,00
		-----	-----	-----	-----
		85,07	60,00	25,07	85,07
COMPAÑÍA DE RADIO-TELEVISION DE GALICIA	XUNTA DE GALICIA	100,00	100,00	-	100,00
CONSEJO ECONOMICO Y SOCIAL DE GALICIA	XUNTA DE GALICIA	100,00	100,00	-	100,00
CONSELLO GALEGO DE RELACIONES LABORAIS	XUNTA DE GALICIA	100,00	100,00	-	100,00
CURSOS INTERNACIONALES UNIVERSIDAD SANTIAGO DE COMPOSTELA, S.A. (1)	UNIVERSIDAD DE SANTIAGO DE COMPOSTELA	50,00	50,00	-	50,00
	SOCIEDAD DE IMAGEN Y PROMOCION TURISTICA DE GALICIA, S.A. (1)	20,00	13,70	-	13,70
	AYUNTAMIENTO DE SANTIAGO DE COMPOSTELA	20,00	20,00	-	20,00
		-----	-----	-----	-----
		90,00	83,70	-	83,70
EMPRENDE, FONDO DE CAPITAL RIESGO	INSTITUTO GALLEGO DE PROMOCION ECONOMICA	67,02	67,02	-	67,02
EMPRESA PÚBLICA DE SERVICIOS AGRARIOS GALEGOS, S.A.	XUNTA DE GALICIA	100,00	100,00	-	100,00
EMPRESA PUBLICA OBRAS Y SERVICIOS HIDRAULICOS	AGUAS DE GALICIA	100,00	100,00	-	100,00

Entidad	Matriz	% Nominal	% Efectivo territorial	% Efectivo estatal	% Efectivo Público Total
ESTACIÓN DE INVIERNO DE MANZANEDA, S.A. (1)	XUNTA DE GALICIA	48,00	48,00	-	48,00
	VARIOS AYUNTAMIENTOS DE ORENSE	14,40	14,40	-	14,40
	DIPUTACIÓN PROVINCIAL DE ORENSE	-	-	-	-
		-----	-----	-----	-----
		62,40	62,40	-	62,40
GALICIA CALIDAD, S.A.	XUNTA DE GALICIA	100,00	100,00	-	100,00
GENÉTICA FONTAO, S.A.	FONDO GALLEGO DE GARANTÍA AGRARIA	80,00	80,00	-	80,00
GESTION URBANISTICA DE LA CORUÑA S.A (1)	INSTITUTO GALLEGO DE LA VIVIENDA Y EL SUELO	73,06	73,06	-	73,06
	XUNTA DE GALICIA	15,77	15,77	-	15,77
	DIPUTACIÓN PROVINCIAL DE LA CORUÑA	11,17	11,17	-	11,17
		-----	-----	-----	-----
		100,00	100,00	-	100,00
GESTION URBANISTICA DE LUGO S.A (1)	INSTITUTO GALLEGO DE LA VIVIENDA Y EL SUELO	61,07	61,07	-	61,07
	XUNTA DE GALICIA	28,31	28,31	-	28,31
	DIPUTACIÓN PROVINCIAL DE LUGO	10,62	10,62	-	10,62
		-----	-----	-----	-----
		100,00	100,00	-	100,00
GESTION URBANISTICA DE ORENSE, S.A. (1)	INSTITUTO GALLEGO DE LA VIVIENDA Y EL SUELO	57,37	57,37	-	57,37
	XUNTA DE GALICIA	35,92	35,92	-	35,92
	INSITUTO ORENSANO DE DESARROLLO ECONÓMICO	6,71	6,71	-	6,71
		-----	-----	-----	-----
		100,00	100,00	-	100,00
GESTION URBANISTICA DE PONTEVEDRA, S.A. (1)	INSTITUTO GALLEGO DE LA VIVIENDA Y EL SUELO	52,08	52,08	-	52,08
	XUNTA DE GALICIA	40,18	40,18	-	40,18
	DIPUTACIÓN PROVINCIAL DE PONTEVEDRA	7,74	7,74	-	7,74
		-----	-----	-----	-----
		100,00	100,00	-	100,00
INSTITUTO ENERGÉTICO DE GALICIA	XUNTA DE GALICIA	100,00	100,00	-	100,00
INSTITUTO GALEGO DE CALIDADE ALIMENTARIA	XUNTA DE GALICIA	100,00	100,00	-	100,00
INSTITUTO GALLEGO DE MEDICINA TECNICA, S.A.	XUNTA DE GALICIA	100,00	100,00	-	100,00
INSTITUTO GALLEGO DE PROMOCION ECONOMICA	XUNTA DE GALICIA	100,00	100,00	-	100,00
INSTITUTO TECNOLÓGICO PARA EL CONTROL DEL MEDIO MARINO DE GALICIA	XUNTA DE GALICIA	100,00	100,00	-	100,00

Entidad	Matriz	% Nominal	% Efectivo territorial	% Efectivo estatal	% Efectivo Público Total
PARQUE TECNOLÓGICO DE GALICIA, S.A. (1)	XUNTA DE GALICIA	45,00	45,00	-	45,00
	AYUNTAMIENTO DE ORENSE	10,00	10,00	-	10,00
	AYUNTAMIENTO DE SAN CIBRAO DAS VIÑAS	4,00	4,00	-	4,00
	UNIVERSIDAD DE VIGO	2,00	2,00	-	2,00
	UNIVERSIDAD DE LA CORUÑA	2,00	2,00	-	2,00
		-----	-----	-----	-----
		63,00	63,00	-	63,00
PUERTOS DE GALICIA	XUNTA DE GALICIA	100,00	100,00	-	100,00
RADIOTELEVISIÓN GALICIA S.A	COMPañIA DE RADIO-TELEVISION DE GALICIA	100,00	100,00	-	100,00
REDES DE TELECOMUNICACIÓN GALLEGAS, S.A.	XUNTA DE GALICIA	100,00	100,00	-	100,00
SOCIEDAD ANONIMA DE GESTION DEL CENTRO DE SUPERCOMPUTACION DE GALICIA (2)	AGENCIA ESTATAL CONSEJO SUPERIOR DE INVESTIGACIONES CIENTÍFICAS	30,00	-	30,00	30,00
	XUNTA DE GALICIA	70,00	70,00	-	70,00
		-----	-----	-----	-----
		100,00	70,00	30,00	100,00
SOCIEDAD ANONIMA DE GESTION DEL JACOBEO-93	XUNTA DE GALICIA	100,00	100,00	-	100,00
SOCIEDAD ANONIMA PARA EL DESARROLLO COMARCAL DE GALICIA	XUNTA DE GALICIA	100,00	100,00	-	100,00
SOCIEDAD ANÓNIMA XESTORA BANTEGAL	XUNTA DE GALICIA	100,00	100,00	-	100,00
SOCIEDAD DE IMAGEN Y PROMOCION TURISTICA DE GALICIA, S.A. (1)	XUNTA DE GALICIA	58,00	58,00	-	58,00
	INSTITUTO LUCENSE DE DESARROLLO ECONÓMICO Y SOCIAL	5,25	5,25	-	5,25
	INSITUTO ORENSANO DE DESARROLLO ECONÓMICO	5,25	5,25	-	5,25
		-----	-----	-----	-----
		68,50	68,50	-	68,50
SOCIEDAD GALLEGA DEL MEDIO AMBIENTE, S.A.	XUNTA DE GALICIA	51,00	51,00	-	51,00
SOCIEDAD PARA LA PROMOCIÓN DE INICIATIVAS EMPRESARIALES INNOVADORAS, S.L. (1)	UNIVERSIDAD DE SANTIAGO DE COMPOSTELA	51,00	51,00	-	51,00
	AYUNTAMIENTO DE SANTIAGO DE COMPOSTELA	49,00	49,00	-	49,00
		-----	-----	-----	-----
		100,00	100,00	-	100,00
SOCIEDAD PUBLICA DE INVESTIMENTOS DE GALICIA, S.A.	XUNTA DE GALICIA	100,00	100,00	-	100,00
SODIGA GALICIA, SOCIEDAD DE CAPITAL RIESGO, S.A.	INSTITUTO GALLEGO DE PROMOCION ECONOMICA	47,36	47,36	-	47,36
	XUNTA DE GALICIA	21,86	21,86	-	21,86
		-----	-----	-----	-----
		69,22	69,22	-	69,22

Entidad	Matriz	% Nominal	% Efectivo territorial	% Efectivo estatal	% Efectivo Público Total
SOTAVENTO GALICIA, S.A. (2)	INSTITUTO PARA LA DIVERSIFICACION Y AHORRO DE LA ENERGIA	20,50	-	20,50	20,50
	SODIGA GALICIA, SOCIEDAD DE CAPITAL RIESGO, S.A.	21,00	14,54	-	14,54
	INSTITUTO ENERGÉTICO DE GALICIA	10,00	10,00	-	10,00
		-----	51,50	24,54	20,50
TELEVISION DE GALICIA S.A	COMPañIA DE RADIO-TELEVISION DE GALICIA	100,00	100,00	-	100,00
XESGALICIA, SOCIEDAD GESTORA DE ENTIDADES DE CAPITAL RIESGO, S.A.	INSTITUTO GALLEGO DE PROMOCION ECONOMICA	70,00	70,00	-	70,00

(1) Entidad participada por el Sector Público Autonómico y el Sector Público Provincial y/o Municipal

(2) Entidad participada por el Sector Público Autonómico y el Sector Público Estatal

(3) Entidad participada por el Sector Público Autonómico, el Sector Público Provincial y/o Municipal y el Sector Público Estatal

(11) Entidad participada por el Sector Público Autonómico e indirectamente por otro ámbito del Sector Público

2.4.2. Estructura de dominio S.P.E. de la Comunidad de Madrid

Entidad	Matriz	% Nominal	% Efectivo territorial	% Efectivo estatal	% Efectivo Público Total
AAA DOMINICANA	INTERAMERICANA DE AGUAS Y DE SERVICIOS, S.A.	65,00	52,81	-	52,81
AAA ECUADOR AGACASE, S.A.	INTERAMERICANA DE AGUAS Y DE SERVICIOS, S.A.	99,00	80,43	-	80,43
	CANAL EXTENSIA, S.A.	1,00	1,00	-	1,00
		-----	-----	-----	-----
		100,00	81,43	-	81,43
AAA VENEZUELA, S.A.	INTERAMERICANA DE AGUAS Y DE SERVICIOS, S.A.	99,00	80,43	-	80,43
ACADEMIA DE POLICÍA LOCAL DE LA COMUNIDAD DE MADRID	COMUNIDAD DE MADRID	100,00	100,00	-	100,00
AGENCIA DE CALIDAD, ACREDITACIÓN Y PROSPECTIVA DE LAS UNIVERSIDADES DE MADRID	COMUNIDAD DE MADRID	100,00	100,00	-	100,00
AGENCIA DE FORMACIÓN, INVESTIGACIÓN Y ESTUDIOS SANITARIOS	COMUNIDAD DE MADRID	100,00	100,00	-	100,00
AGENCIA DE INFORMÁTICA Y COMUNICACIONES DE LA COMUNIDAD DE MADRID	COMUNIDAD DE MADRID	100,00	100,00	-	100,00
AGENCIA DE PROTECCIÓN DE DATOS DE MADRID	COMUNIDAD DE MADRID	100,00	100,00	-	100,00
AGENCIA MADRILEÑA PARA LA EMIGRACIÓN	COMUNIDAD DE MADRID	100,00	100,00	-	100,00
AGENCIA MADRILEÑA PARA LA TUTELA DE ADULTOS	COMUNIDAD DE MADRID	100,00	100,00	-	100,00
AGRUPACIÓN DE INTERÉS ECONÓMICO CENTRO SUPERIOR DE INVESTIGACIÓN DEL AUTOMÓVIL Y DE LA SEGURIDAD VIAL	UNIVERSIDAD POLITECNICA DE MADRID	50,00	50,00	-	50,00
	INSTITUTO MADRILEÑO DE DESARROLLO	50,00	50,00	-	50,00
		-----	-----	-----	-----
		100,00	100,00	-	100,00
ALCALÁ NATURA 21, S.A.	INSTITUTO MADRILEÑO DE DESARROLLO	100,00	100,00	-	100,00
ALCALINGUA, S.L.	UNIVERSIDAD DE ALCALÁ	100,00	100,00	-	100,00
AMAGUA, CEM	AAA ECUADOR AGACASE, S.A.	70,00	57,00	-	57,00
ARPEGIO, AREAS DE PROMOCION EMPRESARIAL CON GESTION INDUSTRIAL ORGANIZADA, S.A.	COMUNIDAD DE MADRID	72,52	72,52	-	72,52
	INSTITUTO DE LA VIVIENDA DE MADRID	14,91	14,91	-	14,91
	TRES CANTOS, S.A	12,57	12,57	-	12,57
		-----	-----	-----	-----
		100,00	100,00	-	100,00
ARRENDAMIENTOS Y PROMOCIONES DE LA COMUNIDAD DE MADRID, S.A.	COMUNIDAD DE MADRID	100,00	100,00	-	100,00
CAMPUS DE LA JUSTICIA DE MADRID, S.A.	COMUNIDAD DE MADRID	100,00	100,00	-	100,00

Entidad	Matriz	% Nominal	% Efectivo territorial	% Efectivo estatal	% Efectivo Público Total
CANAL DE COMUNICACIONES UNIDAS, S.A.	CANAL DE ISABEL II	100,00	100,00	-	100,00
CANAL DE ISABEL II	COMUNIDAD DE MADRID	100,00	100,00	-	100,00
CANAL ENERGÍA COMERCIALIZACIÓN, S.L.	CANAL ENERGÍA, S.L.	100,00	100,00	-	100,00
CANAL ENERGÍA DISTRIBUCIÓN, S.L.	CANAL ENERGÍA, S.L.	100,00	100,00	-	100,00
CANAL ENERGÍA GENERACIÓN, S.L.	CANAL ENERGÍA, S.L.	100,00	100,00	-	100,00
CANAL ENERGÍA, S.L.	CANAL DE ISABEL II	80,00	80,00	-	80,00
	HIDRAULICA SANTILLANA, S.A	20,00	20,00	-	20,00
		-----	-----	-----	-----
		100,00	100,00	-	100,00
CANAL EXTENSIA, S.A.	CANAL DE ISABEL II	100,00	100,00	-	100,00
CANAL GAS DISTRIBUCIÓN, S.L.	CANAL ENERGÍA, S.L.	100,00	100,00	-	100,00
CENTRO DE TRANSPORTES DE COSLADA, S.A. (1)	INSTITUTO MADRILEÑO DE DESARROLLO	51,00	51,00	-	51,00
	AYUNTAMIENTO DE COSLADA	10,00	10,00	-	10,00
		-----	-----	-----	-----
		61,00	61,00	-	61,00
CIUDAD RESIDENCIAL UNIVERSITARIA, S.A.	UNIVERSIDAD DE ALCALÁ	100,00	100,00	-	100,00
CONSEJO DE LA JUVENTUD	COMUNIDAD DE MADRID	100,00	100,00	-	100,00
CONSEJO DE LA MUJER DE LA COMUNIDAD DE MADRID	COMUNIDAD DE MADRID	100,00	100,00	-	100,00
EDITORIAL COMPLUTENSE, S.A.	GESTION UNIVERSITAS, S.A.	99,00	99,00	-	99,00
EMPRESA PÚBLICA AEROPUERTOS DE MADRID, S.A.	COMUNIDAD DE MADRID	100,00	100,00	-	100,00
EMPRESA PÚBLICA HOSPITAL DE VALLECAS	COMUNIDAD DE MADRID	100,00	100,00	-	100,00
EMPRESA PÚBLICA HOSPITAL DEL HENARES	COMUNIDAD DE MADRID	100,00	100,00	-	100,00
EMPRESA PÚBLICA HOSPITAL DEL NORTE	COMUNIDAD DE MADRID	100,00	100,00	-	100,00
EMPRESA PÚBLICA HOSPITAL DEL SUR	COMUNIDAD DE MADRID	100,00	100,00	-	100,00
EMPRESA PÚBLICA HOSPITAL DEL TAJO	COMUNIDAD DE MADRID	100,00	100,00	-	100,00
EMPRESA PÚBLICA HOSPITAL SURESTE	COMUNIDAD DE MADRID	100,00	100,00	-	100,00
ENTE PUBLICO RADIO TELEVISION MADRID	COMUNIDAD DE MADRID	100,00	100,00	-	100,00
EYCA MAESTRÍA 2.000, S.L.	UNIVERSIDAD CARLOS III DE MADRID	100,00	100,00	-	100,00
FUNDACIÓN HOSPITAL ALCORCÓN	COMUNIDAD DE MADRID	100,00	100,00	-	100,00
GESTIÓN INTEGRAL SE SUMINISTROS LTDA.	INTERAMERICANA DE AGUAS Y DE SERVICIOS, S.A.	82,15	66,74	-	66,74

Entidad	Matriz	% Nominal	% Efectivo territorial	% Efectivo estatal	% Efectivo Público Total
GESTION UNIVERSITAS, S.A.	UNIVERSIDAD COMPLUTENSE DE MADRID	90,00	90,00	-	90,00
	FUNDACIÓN GENERAL UNIVERSIDAD COMPLUTENSE DE MADRID	10,00	10,00	-	10,00
		-----	-----	-----	-----
		100,00	100,00	-	100,00
GESTION Y DESARROLLO DEL MEDIO AMBIENTE DE MADRID, S.A.	COMUNIDAD DE MADRID	100,00	100,00	-	100,00
HIDRAULICA SANTILLANA, S.A	CANAL DE ISABEL II	100,00	100,00	-	100,00
HISPANAGUA, S.A.	CANAL DE ISABEL II	100,00	100,00	-	100,00
HOSPITAL DE FUENLABRADA	COMUNIDAD DE MADRID	100,00	100,00	-	100,00
INFORESA	AAA DOMINICANA	52,00	27,46	-	27,46
INSTITUTO DE NUTRICIÓN Y TRASTORNOS ALIMENTARIOS DE LA COMUNIDAD DE MADRID	COMUNIDAD DE MADRID	100,00	100,00	-	100,00
INSTITUTO DE REALOJAMIENTO E INTEGRACION SOCIAL	COMUNIDAD DE MADRID	100,00	100,00	-	100,00
INSTITUTO MADRILEÑO DE DESARROLLO	COMUNIDAD DE MADRID	100,00	100,00	-	100,00
INTERAMERICANA DE AGUAS DE MÉXICO, S.A.	INTERAMERICANA DE AGUAS Y DE SERVICIOS, S.A.	99,00	80,43	-	80,43
INTERAMERICANA DE AGUAS Y DE SERVICIOS, S.A.	CANAL EXTENSIA, S.A.	81,24	81,24	-	81,24
INVICAM, INNOVACION Y VIVIENDA DE LA COMUNIDAD DE MADRID	COMUNIDAD DE MADRID	100,00	100,00	-	100,00
MADRID, INFRAESTRUCTURAS DEL TRANSPORTE	COMUNIDAD DE MADRID	100,00	100,00	-	100,00
MERCADO PUERTA DE TOLEDO, S.A.	INSTITUTO MADRILEÑO DE DESARROLLO	100,00	100,00	-	100,00
MEXAQUA	INTERAMERICANA DE AGUAS Y DE SERVICIOS, S.A.	69,30	56,30	-	56,30
PARQUE CIENTIFICO TECNOLOGICO DE LA UNIVERSIDAD DE ALCALA DE HENARES, S.A.	INSTITUTO MADRILEÑO DE DESARROLLO	100,00	100,00	-	100,00
PROMOMADRID, DESARROLLO INTERNACIONAL DE MADRID, S.A.	INSTITUTO MADRILEÑO DE DESARROLLO	86,95	86,95	-	86,95
RADIO AUTONOMIA MADRID, S.A.	ENTE PUBLICO RADIO TELEVISION MADRID	100,00	100,00	-	100,00
RECAUDOS Y TRIBUTOS, S.A.	INTERAMERICANA DE AGUAS Y DE SERVICIOS, S.A.	93,61	76,05	-	76,05
SERVICIO MADRILEÑO DE LA SALUD	COMUNIDAD DE MADRID	100,00	100,00	-	100,00
SERVICIOS INTEGRALES DEL AGUA, S.A.	CANAL DE ISABEL II	100,00	100,00	-	100,00
SOCIEDAD DE ACUEDUCTO, ALCANTARILLADO Y ASEO DE BARRANQUILLA, S.A.	INTERAMERICANA DE AGUAS Y DE SERVICIOS, S.A.	82,15	66,74	-	66,74
	CANAL EXTENSIA, S.A.	1,16	1,16	-	1,16
		-----	-----	-----	-----
		83,31	67,90	-	67,90
SOCIEDAD PÚBLICA TURISMO MADRID S.A. (1)	INSTITUTO MADRILEÑO DE DESARROLLO	79,38	79,38	-	79,38

Entidad	Matriz	% Nominal	% Efectivo territorial	% Efectivo estatal	% Efectivo Público Total
	AYUNTAMIENTO DE ARANJUEZ	1,98	1,98	-	1,98
	AYUNTAMIENTO DE ALCALÁ DE HENARES	1,98	1,98	-	1,98
	AYUNTAMIENTO DE SAN LORENZO DEL ESCORIAL	1,98	1,98	-	1,98
		-----	-----	-----	-----
		85,32	85,32	-	85,32
TELEVISION AUTONOMIA MADRID, S.A.	ENTE PUBLICO RADIO TELEVISION MADRID	100,00	100,00	-	100,00
TELEVISIÓN UNIVERSITAS PRODUCCIONES, S.L.	GESTION UNIVERSITAS, S.A.	90,00	90,00	-	90,00
	FUNDACIÓN GENERAL UNIVERSIDAD COMPLUTENSE DE MADRID	10,00	10,00	-	10,00
		-----	-----	-----	-----
		100,00	100,00	-	100,00
TIENDA COMPLUTENSE, S.L.	GESTION UNIVERSITAS, S.A.	90,00	90,00	-	90,00
	FUNDACIÓN GENERAL UNIVERSIDAD COMPLUTENSE DE MADRID	10,00	10,00	-	10,00
		-----	-----	-----	-----
		100,00	100,00	-	100,00
TRES CANTOS, S.A	INSTITUTO DE LA VIVIENDA DE MADRID	84,36	84,36	-	84,36
	COMUNIDAD DE MADRID	15,64	15,64	-	15,64
		-----	-----	-----	-----
		100,00	100,00	-	100,00
TRIBUNAL DE DEFENSA DE LA COMPETENCIA DE LA COMUNIDAD DE MADRID	COMUNIDAD DE MADRID	100,00	100,00	-	100,00
TRIPLE A ATLÁNTICO	SOCIEDAD DE ACUEDUCTO, ALCANTARILLADO Y ASEO DE BARRANQUILLA, S.A.	77,96	52,93	-	52,93
	INTERAMERICANA DE AGUAS Y DE SERVICIOS, S.A.	3,41	2,77	-	2,77
	GESTIÓN INTEGRAL SE SUMINISTROS LTDA.	1,61	1,07	-	1,07
		-----	-----	-----	-----
		82,98	56,77	-	56,77
TURMADRID, S.A.	INSTITUTO MADRILEÑO DE DESARROLLO	100,00	100,00	-	100,00
UNIDAD CENTRAL DE RADIODIAGNÓSTICO	COMUNIDAD DE MADRID	100,00	100,00	-	100,00
WATCO DOMINICANA, S.A.	CANAL EXTENSIA, S.A.	51,00	51,00	-	51,00

(1) Entidad participada por el Sector Público Autonómico y el Sector Público Provincial y/o Municipal

(2) Entidad participada por el Sector Público Autonómico y el Sector Público Estatal

(3) Entidad participada por el Sector Público Autonómico, el Sector Público Provincial y/o Municipal y el Sector Público Estatal

(11) Entidad participada por el Sector Público Autonómico e indirectamente por otro ámbito del Sector Público

2.4.2. Estructura de dominio S.P.E. de la Región de Murcia

Entidad	Matriz	% Nominal	% Efectivo territorial	% Efectivo estatal	% Efectivo Público Total
CARAVACA JUBILAR, S.A. (11)	CONSORCIO AGENCIA DESARROLLO COMARCA DEL NOROESTE (1)	100,00	88,90	-	88,90
CARTAGENA ALTA VELOCIDAD, S.A. (3)	ADMINISTRADOR DE INFRAESTRUCTURAS FERROVIARIAS REGIÓN DE MURCIA	50,00	-	50,00	50,00
		25,00	25,00	-	25,00
	AYUNTAMIENTO DE CARTAGENA	25,00	25,00	-	25,00
		-----	-----	-----	-----
		100,00	50,00	50,00	100,00
CARTAGENA PUERTO DE CULTURAS, S.A. (11)	CONSORCIO CARTAGENA DE PUERTO CULTURAS (3)	100,00	80,00	6,67	86,67
CENTRO DE ALTO RENDIMIENTO DE LA REGIÓN DE MURCIA, S.A.	REGIÓN DE MURCIA	100,00	100,00	-	100,00
CENTRO DE CUALIFICACIÓN TURÍSTICA, S.A.	REGION DE MURCIA TURISTICA, S.A.	100,00	100,00	-	100,00
CENTRO INTEGRADO DE TRANSPORTE (1)	AYUNTAMIENTO DE MURCIA	39,22	39,22	-	39,22
	INSTITUTO DE FOMENTO DE LA REGION DE MURCIA	39,22	39,22	-	39,22
		-----	-----	-----	-----
		78,44	78,44	-	78,44
CENTRO TURISTICO TALASOTERAPIA SAN PEDRO DEL PINATAR, S.A. (11)	CONSORCIO CENTRO TURÍSTICO DE TALASOTERAPIA DE SAN PEDRO DEL PINATAR (1)	100,00	100,00	-	100,00
CONSEJO DE LA JUVENTUD DE LA REGION DE MURCIA	REGIÓN DE MURCIA	100,00	100,00	-	100,00
CONSEJO ECONOMICO Y SOCIAL DE LA REGION DE MURCIA	REGIÓN DE MURCIA	100,00	100,00	-	100,00
DESALADORA DE ESCOMBRERAS, S.A.	HIDRONOSTRUM, S.A.	51,00	51,00	-	51,00
ENTE PÚBLICO DEL AGUA DE LA REGIÓN DE MURCIA	REGIÓN DE MURCIA	100,00	100,00	-	100,00
ENTIDAD PUBLICA DEL TRANSPORTE DE LA REGION DE MURCIA	REGIÓN DE MURCIA	100,00	100,00	-	100,00
ENTIDAD REGIONAL DE SANEAMIENTO Y DEPURACIÓN DE AGUAS RESIDUALES DE LA REGIÓN DE MURCIA	REGIÓN DE MURCIA	100,00	100,00	-	100,00
GESTORA DE INFRAESTRUCTURAS SANITARIAS C.A.R.M., S.A.	REGIÓN DE MURCIA	100,00	100,00	-	100,00
HIDRONOSTRUM, S.A.	ENTE PÚBLICO DEL AGUA DE LA REGIÓN DE MURCIA	100,00	100,00	-	100,00
INDUSTRIAL ALHAMA, S.A. (1).	INSTITUTO DE FOMENTO DE LA REGION DE MURCIA	83,23	83,23	-	83,23
	AYUNTAMIENTO DE ALHAMA DE MURCIA	13,02	13,02	-	13,02
	REGIÓN DE MURCIA	1,87	1,87	-	1,87
		-----	-----	-----	-----
		98,12	98,12	-	98,12
INSTITUTO DE CRÉDITO Y FINANZAS DE LA REGIÓN DE MURCIA	REGIÓN DE MURCIA	100,00	100,00	-	100,00
INSTITUTO DE FOMENTO DE LA REGION DE MURCIA	REGIÓN DE MURCIA	100,00	100,00	-	100,00

Entidad	Matriz	% Nominal	% Efectivo territorial	% Efectivo estatal	% Efectivo Público Total
LORCATUR, LORCA TALLER DEL TIEMPO, S.A. (11)	CONSORCIO DESARROLLO TURISTICO Y CULTURAL DE LORCA (1)	100,00	80,00	-	80,00
MURCIA ALTA VELOCIDAD, S.A. (3)	ADMINISTRADOR DE INFRAESTRUCTURAS FERROVIARIAS REGION DE MURCIA	50,00	-	50,00	50,00
	AYUNTAMIENTO DE MURCIA	25,00	25,00	-	25,00
		25,00	25,00	-	25,00
		-----	-----	-----	-----
		100,00	50,00	50,00	100,00
ONDA REGIONAL DE MURCIA, S.A.	RADIOTELEVISIÓN DE LA REGIÓN DE MURCIA	100,00	100,00	-	100,00
RADIOTELEVISIÓN DE LA REGIÓN DE MURCIA	REGION DE MURCIA	100,00	100,00	-	100,00
REGION DE MURCIA TURISTICA, S.A.	REGION DE MURCIA	100,00	100,00	-	100,00
SERVICIO DE SALUD DE LA REGION DE MURCIA	REGION DE MURCIA	100,00	100,00	-	100,00
SOCIEDAD DE PROMOCION Y EQUIPAMIENTO DEL SUELO DE LORCA, S.A. (3)	S. E. P. E.S. ENTIDAD PUBLICA EMPRESARIAL DE SUELO	40,44	-	40,29	40,29
	INSTITUTO DE FOMENTO DE LA REGION DE MURCIA	32,57	32,57	-	32,57
	AYUNTAMIENTO DE LORCA	15,79	15,79	-	15,79
		-----	-----	-----	-----
		88,80	48,36	40,29	88,65
SOCIEDAD MURCIA CULTURAL, S.A.	REGION DE MURCIA	100,00	100,00	-	100,00
SOCIEDAD PARA LA PROMOCION TURISTICA DEL NOROESTE, S.A. (1)	REGION DE MURCIA TURISTICA, S.A.	99,89	99,89	-	99,89
	AYUNTAMIENTO DE MORATALLA	0,11	0,11	-	0,11
		-----	-----	-----	-----
		100,00	100,00	-	100,00
SOCIEDAD PÚBLICA DE SUELO Y EQUIPAMIENTOS EMPRESARIALES DE LA REGIÓN DE MURCIA	INSTITUTO DE FOMENTO DE LA REGION DE MURCIA	100,00	100,00	-	100,00
TELEVISIÓN AUTONÓMICA DE MURCIA, S.A.	RADIOTELEVISIÓN DE LA REGIÓN DE MURCIA	100,00	100,00	-	100,00

(1) Entidad participada por el Sector Público Autonómico y el Sector Público Provincial y/o Municipal

(2) Entidad participada por el Sector Público Autonómico y el Sector Público Estatal

(3) Entidad participada por el Sector Público Autonómico, el Sector Público Provincial y/o Municipal y el Sector Público Estatal

(11) Entidad participada por el Sector Público Autonómico e indirectamente por otro ámbito del Sector Público

2.4.2. Estructura de dominio S.P.E. de la Comunidad Foral de Navarra

Descripción	Denominacion Social Matriz	% Nominal	% Efectivo territorial	% Efectivo estatal	% Efectivo Público Total
AGENCIA NAVARRA DE INNOVACION Y TECNOLOGIA, S.A.	COMUNIDAD FORAL DE NAVARRA	100,00	100,00	-	100,00
AGENCIA NAVARRA DEL TRANSPORTE Y LA LOGÍSTICA S.A.	COMUNIDAD FORAL DE NAVARRA	100,00	100,00	-	100,00
BALUARTE PALACIO DE CONGRESOS Y AUDITORIO DE NAVARRA, S.A.	COMUNIDAD FORAL DE NAVARRA	100,00	100,00	-	100,00
CENTRO EUROPEO DE EMPRESAS E INNOVACION DE NAVARRA, S.A.	SOCIEDAD DE DESARROLLO DE NAVARRA, S.A.	95,91	93,57	-	93,57
CENTRO NAVARRO DE AUTOAPRENDIZAJE DE IDIOMAS, S.A.	COMUNIDAD FORAL DE NAVARRA	100,00	100,00	-	100,00
CIRCUITO LOS ARCOS, S.L.	SOCIEDAD DE PROMOCIÓN DE INVERSIONES E INFRAESTRUCTURAS DE NAVARRA, S.A.	95,00	95,00	-	95,00
CIUDAD AGROALIMENTARIA DE TUDELA S.L.	SOCIEDAD DE PROMOCIÓN DE INVERSIONES E INFRAESTRUCTURAS DE NAVARRA, S.A.	100,00	100,00	-	100,00
CIUDAD DEL TRANSPORTE DE PAMPLONA, S.A.	COMUNIDAD FORAL DE NAVARRA	97,62	97,62	-	97,62
	OBRAS PUBLICAS Y TELECOMUNICACIONES DE NAVARRA,	1,51	1,51	-	1,51
	^ A ^ AUTOPISTAS DE NAVARRA, S.A. (*)	0,57	0,29	-	0,29
		-----	-----	-----	-----
		99,70	99,42	-	99,42
ECHAURI FORESTAL, S.L.	NAVARRA DE FINANCIACION Y CONTROL, S.A.	100,00	100,00	-	100,00
FONDO JÓVENES EMPRESARIOS NAVAROOS, S.A.U.	SOCIEDAD DE DESARROLLO DE NAVARRA, S.A.	100,00	97,56	-	97,56
GESTION AMBIENTAL-VIVEROS Y REPOBLACIONES DE NAVARRA, S.A.	COMUNIDAD FORAL DE NAVARRA	100,00	100,00	-	100,00
GESTION DE DEUDAS, S.A.	COMUNIDAD FORAL DE NAVARRA	100,00	100,00	-	100,00
INSTITUTO DE CALIDAD AGROALIMENTARIA DE NAVARRA, S.A.	COMUNIDAD FORAL DE NAVARRA	100,00	100,00	-	100,00
INSTITUTO LACTOLOGICO DE LECUMBERRI, S.A.	INSTITUTO TECNICO Y DE GESTION GANADERO, S.A.	50,00	50,00	-	50,00
	NEIKER-INSTITUTO VASCO DE INVESTIGACIÓN Y DESARROLLO AGRARIO, S.A.	50,00	50,00	-	50,00
		-----	-----	-----	-----
		100,00	100,00	-	100,00
INSTITUTO TECNICO Y DE GESTION AGRICOLA, S.A.	COMUNIDAD FORAL DE NAVARRA	100,00	100,00	-	100,00
INSTITUTO TECNICO Y DE GESTION GANADERO, S.A.	COMUNIDAD FORAL DE NAVARRA	100,00	100,00	-	100,00
NATURAL CLIMATE SYSTEMS, S.A. (2)	INSTITUTO PARA LA DIVERSIFICACION Y AHORRO DE LA ENERGIA	10,00	-	10,00	10,00
	VIVIENDAS DE NAVARRA, S.A.	34,50	34,50	-	34,50
	SOCIEDAD DE DESARROLLO DE NAVARRA, S.A.	31,50	30,73	-	30,73
		-----	-----	-----	-----
		76,00	65,23	10,00	75,23

Descripción	Denominacion Social Matriz	% Nominal	% Efectivo territorial	% Efectivo estatal	% Efectivo Público Total
NAVARRA DE FINANCIACION Y CONTROL, S.A.	COMUNIDAD FORAL DE NAVARRA	99,99	99,99	-	99,99
	GESTION DE DEUDAS, S.A.	0,01	0,01	-	0,01
		-----	-----	-----	-----
		100,00	100,00	-	100,00
NAVARRA DE GESTIÓN PARA LA ADMINISTRACIÓN, S.A.	COMUNIDAD FORAL DE NAVARRA	100,00	100,00	-	100,00
NAVARRA DE INFRAESTRUCTURAS LOCALES, S.A.	COMUNIDAD FORAL DE NAVARRA	100,00	100,00	-	100,00
NAVARRA DE MEDIOAMBIENTE INDUSTRIAL, S.A.	COMUNIDAD FORAL DE NAVARRA	100,00	100,00	-	100,00
NAVARRA DE SERVICIOS, S.A.	COMUNIDAD FORAL DE NAVARRA	94,02	94,02	-	94,02
	INSTITUTO TECNICO Y DE GESTION GANADERO, S.A.	3,43	3,43	-	3,43
	INSTITUTO TECNICO Y DE GESTION AGRICOLA, S.A.	0,85	0,85	-	0,85
	GESTION AMBIENTAL-VIVEROS Y REPOBLACIONES DE NAVARRA, S.A.	0,85	0,85	-	0,85
	RIEGOS DE NAVARRA, S.A.	0,85	0,85	-	0,85
			-----	-----	-----
		100,00	100,00	-	100,00
NAVARRA DE SUELO INDUSTRIAL, S.A.	COMUNIDAD FORAL DE NAVARRA	71,43	71,43	-	71,43
	SOCIEDAD DE DESARROLLO DE NAVARRA, S.A.	4,76	4,64	-	4,64
		-----	-----	-----	-----
		76,19	76,07	-	76,07
NAVARRA DE SUELO RESIDENCIAL, S.A.	COMUNIDAD FORAL DE NAVARRA	100,00	100,00	-	100,00
NAVARRA DE VERIFICACIONES LEGALES, S.A.	NAVARRA DE FINANCIACION Y CONTROL, S.A.	100,00	100,00	-	100,00
OBRAS PUBLICAS Y TELECOMUNICACIONES DE NAVARRA, ÓFICINA DE CONGRESOS DE PAMPLONA CONVENTION BUREAU, S.A. (1)	COMUNIDAD FORAL DE NAVARRA	100,00	100,00	-	100,00
	COMUNIDAD FORAL DE NAVARRA	30,00	30,00	-	30,00
	AYUNTAMIENTO DE PAMPLONA	30,00	30,00	-	30,00
	UNIVERSIDAD PÚBLICA DE NAVARRA	10,00	10,00	-	10,00
		-----	-----	-----	-----
		70,00	70,00	-	70,00
PLANETARIO DE PAMPLONA, S.A.	COMUNIDAD FORAL DE NAVARRA	100,00	100,00	-	100,00
POTASAS DE SUBIZA, S.A.	NAVARRA DE FINANCIACION Y CONTROL, S.A.	100,00	100,00	-	100,00
PRODUCCIÓN INFORMÁTICA DE NAVARRA, S.L.	NAVARRA DE GESTIÓN PARA LA ADMINISTRACIÓN, S.A.	90,00	90,00	-	90,00
	TRABAJOS CATASTRALES, S.A.	10,00	10,00	-	10,00
		-----	-----	-----	-----
		100,00	100,00	-	100,00

Descripción	Denominación Social Matriz	% Nominal	% Efectivo territorial	% Efectivo estatal	% Efectivo Público Total
RIEGOS DE NAVARRA, S.A.	COMUNIDAD FORAL DE NAVARRA	100,00	100,00	-	100,00
RIEGOS DEL CANAL DE NAVARRA, S.A.	COMUNIDAD FORAL DE NAVARRA	100,00	100,00	-	100,00
SAL DOMESTICA, S.A.	POTASAS DE SUBIZA, S.A.	76,00	76,00	-	76,00
SALINAS DE NAVARRA, S.L.U.	SAL DOMESTICA, S.A.	100,00	76,00	-	76,00
SOCIEDAD DE DESARROLLO DE NAVARRA, S.A.	COMUNIDAD FORAL DE NAVARRA	79,78	79,78	-	79,78
	NAVARRA DE FINANCIACION Y CONTROL, S.A.	17,78	17,78	-	17,78
		-----	-----	-----	-----
		97,56	97,56	-	97,56
SOCIEDAD DE PROMOCIÓN DE INVERSIONES E INFRAESTRUCTURAS DE NAVARRA, S.A.	COMUNIDAD FORAL DE NAVARRA	100,00	100,00	-	100,00
	START UP CAPITAL NAVARRA, S.A.				
	SOCIEDAD DE DESARROLLO DE NAVARRA, S.A.	29,97	29,24	-	29,24
	NAVARRA DE FINANCIACION Y CONTROL, S.A.	16,03	16,03	-	16,03
	CENTRO EUROPEO DE EMPRESAS E INNOVACION DE NAVARRA, S.A.	8,02	7,50	-	7,50
		-----	-----	-----	-----
		54,02	52,77	-	52,77
SUAN BIOTECH F.C.R. (FONDO DE CAPITAL RIESGO)	SOCIEDAD DE DESARROLLO DE NAVARRA, S.A.	59,95	58,49	-	58,49
TECAL TANGER, S.A.R.L.	TUCKLAND FOOTWEAR, S.L.	100,00	100,00	-	100,00
TERRITORIO RONCALIA, S.L.	SOCIEDAD DE PROMOCIÓN DE INVERSIONES E INFRAESTRUCTURAS DE NAVARRA, S.A.	99,00	99,00	-	99,00
TRABAJOS CATASTRALES, S.A.	NAVARRA DE GESTIÓN PARA LA ADMINISTRACIÓN, S.A.	99,99	99,99	-	99,99
	COMUNIDAD FORAL DE NAVARRA	0,01	0,01	-	0,01
		-----	-----	-----	-----
		100,00	100,00	-	100,00
TUCKLAND FOOTWEAR, S.L.	NAVARRA DE FINANCIACION Y CONTROL, S.A.	100,00	100,00	-	100,00
VIVIENDAS DE NAVARRA, S.A.	COMUNIDAD FORAL DE NAVARRA	100,00	100,00	-	100,00

(*) Empresas privadas con participación pública

(1) Entidad participada por el Sector Público Autonómico y el Sector Público Provincial y/o Municipal

(2) Entidad participada por el Sector Público Autonómico y el Sector Público Estatal

(3) Entidad participada por el Sector Público Autonómico, el Sector Público Provincial y/o Municipal y el Sector Público Estatal

(11) Entidad participada por el Sector Público Autonómico e indirectamente por otro ámbito del Sector Público

2.4.2. Estructura de dominio S.P.E. de la Comunidad de la Rioja

Entidad	Matriz	% Nominal	% Efectivo territorial	% Efectivo estatal	% Efectivo Público Total
ADER INFRAESTRUCTURAS INDUSTRIALES	AGENCIA DE DESARROLLO ECONOMICO DE LA RIOJA	100,00	100,00	-	100,00
AGENCIA DE DESARROLLO ECONOMICO DE LA RIOJA	COMUNIDAD DE LA RIOJA	100,00	100,00	-	100,00
AGENCIA DEL CONOCIMIENTO Y LA TECNOLOGÍA	COMUNIDAD DE LA RIOJA	100,00	100,00	-	100,00
CONSEJO DE LA JUVENTUD DE LA RIOJA	COMUNIDAD DE LA RIOJA	100,00	100,00	-	100,00
CONSEJO ECONOMICO Y SOCIAL DE LA RIOJA	COMUNIDAD DE LA RIOJA	100,00	100,00	-	100,00
ENTIDAD DE CONTROL, CERTIFICACIÓN Y SERVICIOS AGROALIMENTARIOS, S.A.	COMUNIDAD DE LA RIOJA	100,00	100,00	-	100,00
INSTITUTO DE LA VIVIENDA DE LA RIOJA, S.A. (1)	COMUNIDAD DE LA RIOJA	94,92	94,92	-	94,92
	AYUNTAMIENTO DE LOGROÑO	5,08	5,08	-	5,08
		-----	-----	-----	-----
		100,00	100,00	-	100,00
LA RIOJA TURISMO, S.A.	COMUNIDAD DE LA RIOJA	100,00	100,00	-	100,00
LOGROÑO INTEGRACIÓN DEL FERROCARRIL 2002, S.A. (3)	ADMINISTRADOR DE INFRAESTRUCTURAS FERROVIARIAS	37,50	-	37,50	37,50
	RENFE-OPERADORA	12,50	-	12,50	12,50
	COMUNIDAD DE LA RIOJA	25,00	25,00	-	25,00
	AYUNTAMIENTO DE LOGROÑO	25,00	25,00	-	25,00
		-----	-----	-----	-----
		100,00	50,00	50,00	100,00
PRORIOJA, S.A.	COMUNIDAD DE LA RIOJA	100,00	100,00	-	100,00
VALDEZCARAY, S.A. (1)	COMUNIDAD DE LA RIOJA	99,99	99,99	-	99,99
	AYUNTAMIENTO DE EZCARAY	0,01	0,01	-	0,01
		-----	-----	-----	-----
		100,00	100,00	-	100,00

(1) Entidad participada por el Sector Público Autonómico y el Sector Público Provincial y/o Municipal

(2) Entidad participada por el Sector Público Autonómico y el Sector Público Estatal

(3) Entidad participada por el Sector Público Autonómico, el Sector Público Provincial y/o Municipal y el Sector Público Estatal

(11) Entidad participada por el Sector Público Autonómico e indirectamente por otro ámbito del Sector Público

2.4.2. Estructura de dominio S.P.E. de la Generalitat Valenciana

Entidad	Matriz	% Nominal	% Efectivo territorial	% Efectivo estatal	% Efectivo Público Total
ACADEMIA VALENCIANA DE LA LENGUA	GENERALITAT VALENCIANA	100,00	100,00	-	100,00
AEROPUERTO DE CASTELLÓN, S.L. (1)	SOCIEDAD PROYECTOS TEMÁTICOS DE LA COMUNIDAD VALENCIANA, S.A.	99,56	99,56	-	99,56
	DIPUTACIÓN PROVINCIAL DE CASTELLÓN	0,44	0,44	-	0,44
		-----	-----	-----	-----
		100,00	100,00	-	100,00
AGÈNCIA VALENCIANA D'AVALUACIÓ I PROSPECTIVA	GENERALITAT VALENCIANA	100,00	100,00	-	100,00
AGENCIA VALENCIANA DE LA ENERGIA	GENERALITAT VALENCIANA	100,00	100,00	-	100,00
AGENCIA VALENCIANA DE PRESTACIONES SOCIALES, S.A.	GENERALITAT VALENCIANA	100,00	100,00	-	100,00
AGENCIA VALENCIANA DE SEGURIDAD ALIMENTARIA	GENERALITAT VALENCIANA	100,00	100,00	-	100,00
AGENCIA VALENCIANA DEL TURISMO	GENERALITAT VALENCIANA	100,00	100,00	-	100,00
ALTA VELOCIDAD ALICANTE- NODO DE TRANSPORTES, S.A. (3)	ADMINISTRADOR DE INFRAESTRUCTURAS FERROVIARIAS	37,50	-	37,50	37,50
	RENFE-OPERADORA	12,50	-	12,50	12,50
	GENERALITAT VALENCIANA	25,00	25,00	-	25,00
	AYUNTAMIENTO DE ALICANTE	25,00	25,00	-	25,00
		-----	-----	-----	-----
		100,00	50,00	50,00	100,00
CABANYAL 2010, S.A. (1)	SOCIEDAD ANONIMA MUNICIPAL DE ACTUACIONES URBANAS DE VALENCIA	50,00	50,00	-	50,00
	INSTITUTO VALENCIANO DE LA VIVIENDA, S.A.	50,00	50,00	-	50,00
		-----	-----	-----	-----
		100,00	100,00	-	100,00
CAMVIPRO 2005, S.L.	SOL I VIVENDES DEL MEDITERRANI S.A.	51,00	26,01	-	26,01
CENTRO DE OCIO MUNDO ILUSIÓN, S.L.U	SOCIEDAD PROYECTOS TEMÁTICOS DE LA COMUNIDAD VALENCIANA, S.A.	100,00	100,00	-	100,00
CENTRO SUPERIOR INVESTIGACIÓN EN SALUD PÚBLICA	GENERALITAT VALENCIANA	100,00	100,00	-	100,00
CIRCUITO DEL MOTOR Y PROMOCION DEPORTIVA, S.A.	GENERALITAT VALENCIANA	100,00	100,00	-	100,00
CIUDAD DE LA LUZ, S.A.	SOCIEDAD PROYECTOS TEMÁTICOS DE LA COMUNIDAD VALENCIANA, S.A.	100,00	100,00	-	100,00
CIUDAD DE LAS ARTES Y LAS CIENCIAS, S.A.	GENERALITAT VALENCIANA	100,00	100,00	-	100,00
COMITE ECONOMICO Y SOCIAL DE LA COMUNIDAD VALENCIANA	GENERALITAT VALENCIANA	100,00	100,00	-	100,00
COMUNITAT VALENCIANA D'INVERSIONS S.A.	GENERALITAT VALENCIANA	100,00	100,00	-	100,00

Entidad	Matriz	% Nominal	% Efectivo territorial	% Efectivo estatal	% Efectivo Público Total
CONSELL VALENCIA DE L'ESPORT	GENERALITAT VALENCIANA	100,00	100,00	-	100,00
CONSTRUCCIONES E INFRAESTRUCTURAS EDUCATIVAS DE LA GENERALITAT VALENCIANA, S.A.	GENERALITAT VALENCIANA	100,00	100,00	-	100,00
DEPÓSITO ADUANERO VALL D'ALBAIDA, S.A. (1)	GENERALITAT VALENCIANA	52,46	52,46	-	52,46
	AYUNTAMIENTO DE ONTENIENTE	1,64	1,64	-	1,64
		-----	-----	-----	-----
		54,10	54,10	-	54,10
ENT. RESIDUOS COMUNIDAD VALENCIANA	GENERALITAT VALENCIANA	100,00	100,00	-	100,00
ENTE GESTOR DE LA RED DE TRANSPORTE Y DE PUERTOS DE LA GENERALITAT VALENCIANA	GENERALITAT VALENCIANA	100,00	100,00	-	100,00
ENTE PRESTADOR DE SERVICIOS DE CERTIFICACIÓN ELECTRÓNICA	GENERALITAT VALENCIANA	100,00	100,00	-	100,00
ENTE PUBLICO RADIO TELEVISION VALENCIANA	GENERALITAT VALENCIANA	100,00	100,00	-	100,00
ENTIDAD PÚBLICA DE SANEAMIENTO DE AGUAS RESIDUALES	GENERALITAT VALENCIANA	100,00	100,00	-	100,00
ENTIDAD PÚBLICA DE TRANSPORTE METROPOLITANO DE VALENCIA	GENERALITAT VALENCIANA	100,00	100,00	-	100,00
FERROCARRILES DE LA GENERALITAT VALENCIANA	GENERALITAT VALENCIANA	100,00	100,00	-	100,00
INSTITUTO DE LA PEQUEÑA Y MEDIANA INDUSTRIA VALENCIANA	GENERALITAT VALENCIANA	100,00	100,00	-	100,00
INSTITUTO PARA LA ACREDITACIÓN Y EVALUACIÓN DE LAS PRÁCTICAS SANITARIAS, S.A.U.	GENERALITAT VALENCIANA	100,00	100,00	-	100,00
INSTITUTO VALENCIANO DE ARTE MODERNO CENTRE JULIO GONZALEZ	GENERALITAT VALENCIANA	100,00	100,00	-	100,00
INSTITUTO VALENCIANO DE ATENCION A LOS DISCAPACITADOS	GENERALITAT VALENCIANA	100,00	100,00	-	100,00
INSTITUTO VALENCIANO DE CONSERVACION Y RESTAURACION DE BIENES CULTURALES	GENERALITAT VALENCIANA	100,00	100,00	-	100,00
INSTITUTO VALENCIANO DE FINANZAS	GENERALITAT VALENCIANA	100,00	100,00	-	100,00
INSTITUTO VALENCIANO DE LA EXPORTACION, S.A.	GENERALITAT VALENCIANA	95,20	95,20	-	95,20
INSTITUTO VALENCIANO DE LA MUSICA	GENERALITAT VALENCIANA	100,00	100,00	-	100,00
INSTITUTO VALENCIANO DE LA VIVIENDA, S.A.	GENERALITAT VALENCIANA	100,00	100,00	-	100,00
INSTITUTO VALENCIANO DEL AUDIOVISUAL "RICARDO MUÑOZ SUAY"	GENERALITAT VALENCIANA	100,00	100,00	-	100,00
IVEX USA INC.	INSTITUTO VALENCIANO DE LA EXPORTACION, S.A.	100,00	95,20	-	95,20
NUEVAS VIVIENDAS VALENCIANAS, S.A.	INSTITUTO VALENCIANO DE LA VIVIENDA, S.A.	51,00	51,00	-	51,00
PARC CASTELLÓ-EL SERRALLO S.L.	SEGURIDAD Y PROMOCION INDUSTRIAL VALENCIANA, S.A.	100,00	100,00	-	100,00
PARQUE EMPRESARIAL DE SAGUNTO, S.L. (2)	INFOINVEST, S.A.	50,00	-	50,00	50,00

Entidad	Matriz	% Nominal	% Efectivo territorial	% Efectivo estatal	% Efectivo Público Total
	GENERALITAT VALENCIANA	37,12	37,12	-	37,12
	SEGURIDAD Y PROMOCION INDUSTRIAL VALENCIANA, S.A.	12,88	12,88	-	12,88
		-----	-----	-----	-----
		100,00	50,00	50,00	100,00
PROYECTO CULTURAL DE CASTELLON, S.A.	GENERALITAT VALENCIANA	100,00	100,00	-	100,00
RADIO AUTONOMIA VALENCIANA, S.A.	ENTE PUBLICO RADIO TELEVISION VALENCIANA	100,00	100,00	-	100,00
RECICLADOS Y COMPOSTAJE PIEDRA NEGRA, S.A,	VAERSA, VALENCIANA DE APROVECHAMIENTO ENERGETICO DE RESIDUOS, S.A.	51,01	51,01	-	51,01
RECICLATGE DE RESIDUS LA MARINA ALTA, S.A. (1)	VAERSA, VALENCIANA DE APROVECHAMIENTO ENERGETICO DE RESIDUOS, S.A.	93,33	93,33	-	93,33
	VARIOS AYUNTAMIENTOS DE ALICANTE	6,17	6,17	-	6,17
	AYUNTAMIENTO DE DENIA	0,50	0,50	-	0,50
		-----	-----	-----	-----
		100,00	100,00	-	100,00
RESIDUOS INDUSTRIALES DE LA MADERA Y AFINES, S.A.	VAERSA, VALENCIANA DE APROVECHAMIENTO ENERGETICO DE RESIDUOS, S.A.	100,00	100,00	-	100,00
SEGURIDAD Y PROMOCION INDUSTRIAL VALENCIANA, S.A.	GENERALITAT VALENCIANA	100,00	100,00	-	100,00
SOCIEDAD DE GESTIÓN DEL PALACIO DE LAS ARTES DE VALENCIA, S.L. (EN LIQUIDACIÓN)	CIUDAD DE LAS ARTES Y LAS CIENCIAS, S.A.	100,00	100,00	-	100,00
SOCIEDAD GESTORA PARA LA IMAGEN ESTRATÉGICA Y PROMOCIONAL DE LA COMUNIDAD VALENCIANA, S.A.U.	GENERALITAT VALENCIANA	100,00	100,00	-	100,00
SOCIEDAD PROYECTOS TEMÁTICOS DE LA COMUNIDAD VALENCIANA, S.A.	GENERALITAT VALENCIANA	100,00	100,00	-	100,00
SOL I VIVENDES DEL MEDITERRANI S.A.	INSTITUTO VALENCIANO DE LA VIVIENDA, S.A.	51,00	51,00	-	51,00
SOL I VIVENDES VALENCIANES, S.A.	INSTITUTO VALENCIANO DE LA VIVIENDA, S.A.	51,00	51,00	-	51,00
TEATRES DE LA GENERALITAT VALENCIANA	GENERALITAT VALENCIANA	100,00	100,00	-	100,00
TELEVISION AUTONOMICA VALENCIANA, S.A.	ENTE PUBLICO RADIO TELEVISION VALENCIANA	100,00	100,00	-	100,00
VAERSA, VALENCIANA DE APROVECHAMIENTO ENERGETICO DE RESIDUOS, S.A.	GENERALITAT VALENCIANA	100,00	100,00	-	100,00
VALENCIA PARQUE CENTRAL ALTA VELOCIDAD 2003, S.A. (3)	ADMINISTRADOR DE INFRAESTRUCTURAS FERROVIARIAS	37,50	-	37,50	37,50
	RENFE-OPERADORA	12,50	-	12,50	12,50

Entidad	Matriz	% Nominal	% Efectivo territorial	% Efectivo estatal	% Efectivo Público Total
	GENERALITAT VALENCIANA	25,00	25,00	-	25,00
	AYUNTAMIENTO DE VALENCIA	25,00	25,00	-	25,00
		----- 100,00	----- 50,00	----- 50,00	----- 100,00

(1) Entidad participada por el Sector Público Autonómico y el Sector Público Provincial y/o Municipal

(2) Entidad participada por el Sector Público Autonómico y el Sector Público Estatal

(3) Entidad participada por el Sector Público Autonómico, el Sector Público Provincial y/o Municipal y el Sector Público Estatal

(11) Entidad participada por el Sector Público Autonómico e indirectamente por otro ámbito del Sector Público

2.4.2. Estructura de dominio S.P.E. de la Comunidad Autónoma de Euskadi

Entidad	Matriz	% Nominal	% Efectivo territorial	% Efectivo estatal	% Efectivo Público Total
ABANTO-ZIERBENAKO INDUSTRIALDEA, S.A. (1)	SPRILUR, S.A.	51,00	50,34	-	50,34
	DIPUTACIÓN FORAL DE VIZCAYA	48,00	48,00	-	48,00
	AYUNTAMIENTO DE ABANTO-ZIERBENA	1,00	1,00	-	1,00
		-----	-----	-----	-----
		100,00	99,34	-	99,34
AGENCIA DE EVALUACION DE LA CALIDAD DEL SISTEMA UNIVERSITARIO VASCO	COMUNIDAD AUTÓNOMA DE EUSKADI	100,00	100,00	-	100,00
AGENCIA VASCA DE PROTECCIÓN DE DATOS	COMUNIDAD AUTÓNOMA DE EUSKADI	100,00	100,00	-	100,00
AGENCIA VASCA DEL AGUA	COMUNIDAD AUTÓNOMA DE EUSKADI	100,00	100,00	-	100,00
AGUAS DE BILBAO, S.A. (11)	CONSORCIO AGUAS DE BILBAO-VIZCAYA (1)	51,00	51,00	-	51,00
AIARA ARANEKO INDUSTRIALDEA, S.A. (1)	SPRILUR, S.A.	61,07	60,28	-	60,28
	ALAVA AGENCIA DE DESARROLLO, S.A.	38,93	38,93	-	38,93
		-----	-----	-----	-----
		100,00	99,21	-	99,21
ARRATIAKO INDUSTRIALDEA, S.A. (1)	SPRILUR, S.A.	51,00	50,34	-	50,34
	DIPUTACIÓN FORAL DE VIZCAYA	24,50	24,50	-	24,50
	AYUNTAMIENTO DE ARTEA	16,32	16,32	-	16,32
	AYUNTAMIENTO DE ARANTZAZU	5,56	5,56	-	5,56
	AYUNTAMIENTO DE IGORRE	2,62	2,62	-	2,62
		-----	-----	-----	-----
		100,00	99,34	-	99,34
BASQUETOIR, S.A. AGENCIA VASCA DE TURISMO, S.A.	COMUNIDAD AUTÓNOMA DE EUSKADI	100,00	100,00	-	100,00
BERROETA ALDAMAR, S.L. (1)	COMUNIDAD AUTÓNOMA DE EUSKADI	49,95	49,95	-	49,95
	DIPUTACIÓN FORAL DE GUIPUZCOA	49,95	49,95	-	49,95
	AYUNTAMIENTO DE GETARIA	0,10	0,10	-	0,10
		-----	-----	-----	-----
		100,00	100,00	-	100,00
BILBAO EXHIBITION CENTE SOLAR A.I.E. (11)	BILBAO EXHIBITION CENTRE, S.A (1)	45,00	43,61	-	43,61
	ENTE VASCO DE LA ENERGIA	30,00	30,00	-	30,00
		-----	-----	-----	-----
		75,00	73,61	-	73,61

Entidad	Matriz	% Nominal	% Efectivo territorial	% Efectivo estatal	% Efectivo Público Total	
BILBAO EXHIBITION CENTRE, S.A (1)	COMUNIDAD AUTÓNOMA DE EUSKADI	43,48	43,48	-	43,48	
	DIPUTACIÓN FORAL DE VIZCAYA	43,48	43,48	-	43,48	
	AYUNTAMIENTO DE BARAKALDO	5,70	5,70	-	5,70	
	AYUNTAMIENTO DE BILBAO	4,25	4,25	-	4,25	
			-----	-----	-----	-----
		96,91	96,91	-	96,91	
BILBAO RIA 2000, S.A. (3)	S. E. P. E.S. ENTIDAD PUBLICA EMPRESARIAL DE SUELO	25,00	-	25,00	25,00	
	ADMINISTRADOR DE INFRAESTRUCTURAS FERROVIARIAS	10,00	-	10,00	10,00	
	AUTORIDAD PORTUARIA DE BILBAO	10,00	-	10,00	10,00	
	FERROCARRILES DE VIA ESTRECHA	5,00	-	5,00	5,00	
	COMUNIDAD AUTÓNOMA DE EUSKADI	15,00	15,00	-	15,00	
	DIPUTACIÓN FORAL DE VIZCAYA	15,00	15,00	-	15,00	
	AYUNTAMIENTO DE BILBAO	15,00	15,00	-	15,00	
	AYUNTAMIENTO DE BARAKALDO	5,00	5,00	-	5,00	
			-----	-----	-----	-----
			100,00	50,00	50,00	100,00
BIOARTIGAS, S.A. (1)	AYUNTAMIENTO DE BILBAO	50,00	50,00	-	50,00	
	ENTE VASCO DE LA ENERGIA	50,00	50,00	-	50,00	
			-----	-----	-----	-----
		100,00	100,00	-	100,00	
BIOGARBIKER, S.A. (1)	ENTE VASCO DE LA ENERGIA	50,00	50,00	-	50,00	
	GARBIKER, S.A.	50,00	50,00	-	50,00	
			-----	-----	-----	-----
		100,00	100,00	-	100,00	
BIOSANMARKOS, S.A. (1)	MANCOMUNIDAD MUNICIPAL DE SAN MARCOS	50,00	50,00	-	50,00	
	ENTE VASCO DE LA ENERGIA	50,00	50,00	-	50,00	
			-----	-----	-----	-----
		100,00	100,00	-	100,00	
BIOSASIETA, S.A. (1)	MANCOMUNIDAD DE SASIETA	50,00	50,00	-	50,00	
	ENTE VASCO DE LA ENERGIA	50,00	50,00	-	50,00	
			-----	-----	-----	-----
		100,00	100,00	-	100,00	
BURTZENA EMPRESA PARKEA, S.A. (1)	SPRILUR, S.A.	49,00	48,37	-	48,37	

Entidad	Matriz	% Nominal	% Efectivo territorial	% Efectivo estatal	% Efectivo Público Total
	BIZKAILUR, S.A.	41,00	41,00	-	41,00
	AYUNTAMIENTO DE BARAKALDO	10,00	10,00	-	10,00
		-----	-----	-----	-----
		100,00	99,37	-	99,37
BUSTURIALDEKO INDUSTRIALDEA, S.A. (1)	SPRILUR, S.A.	51,00	50,34	-	50,34
	DIPUTACIÓN FORAL DE VIZCAYA	24,50	24,50	-	24,50
	AYUNTAMIENTO DE GERNIKA-LUMO	11,40	11,40	-	11,40
		-----	-----	-----	-----
		86,90	86,24	-	86,24
CENTRAL HIDROELECTRICA DE RENTERIA, S.A. (1)	AYUNTAMIENTO DE RENTERIA	50,00	50,00	-	50,00
	ENTE VASCO DE LA ENERGIA	50,00	50,00	-	50,00
		-----	-----	-----	-----
		100,00	100,00	-	100,00
CENTRAL HIDROELECTRICA DE SOLOGOEN, S.A. (1)	ENTE VASCO DE LA ENERGIA	93,63	93,63	-	93,63
	AYUNTAMIENTO DE PLACENCIA DE LAS ARMAS	6,37	6,37	-	6,37
		-----	-----	-----	-----
		100,00	100,00	-	100,00
CENTRAL HIDROELÉCTRICA SAN PEDRO DE ARAIA, S.A. (1)	ENTE VASCO DE LA ENERGIA	77,88	77,88	-	77,88
	AYUNTAMIENTO DE ASPARRENA	20,10	20,10	-	20,10
	DIPUTACIÓN FORAL DE ALAVA	2,02	2,02	-	2,02
		-----	-----	-----	-----
		100,00	100,00	-	100,00
CENTRO DE DESARROLLO EMPRESARIAL MARGEN IZQUIERDA, S.A. (1)	DIPUTACIÓN FORAL DE VIZCAYA	50,00	50,00	-	50,00
	SOCIEDAD PARA LA PROMOCION Y RECONVERSION INDUSTRIAL, S.A.	50,00	49,28	-	49,28
		-----	-----	-----	-----
		100,00	99,28	-	99,28
CENTRO DE EMPRESAS DE ZAMUDIO, S.A.	SPRILUR, S.A.	100,00	98,71	-	98,71
CENTRO DE EMPRESAS E INNOVACION DE ALAVA, S.A. (1)	SOCIEDAD PARA LA PROMOCION Y RECONVERSION INDUSTRIAL, S.A.	51,00	50,27	-	50,27
	DIPUTACIÓN FORAL DE ALAVA	24,50	24,50	-	24,50
	AYUNTAMIENTO DE VITORIA	24,50	24,50	-	24,50
		-----	-----	-----	-----
		100,00	99,27	-	99,27
CENTRO DE EMPRESAS E INNOVACION DE MONDRAGON, S.A. (1)	SOCIEDAD PARA LA PROMOCION Y RECONVERSION INDUSTRIAL, S.A.	35,82	35,30	-	35,30

Entidad	Matriz	% Nominal	% Efectivo territorial	% Efectivo estatal	% Efectivo Público Total
	AYUNTAMIENTO DE ARRASATE/MONDRAGÓN	18,37	18,37	-	18,37
		-----	-----	-----	-----
		54,19	53,67	-	53,67
CENTRO INTERNACIONAL DE CULTURA CONTEMPORANEA,S.A (1)	COMUNIDAD AUTÓNOMA DE EUSKADI	33,34	33,34	-	33,34
	DIPUTACIÓN FORAL DE GUIPUZCOA	33,33	33,33	-	33,33
	AYUNTAMIENTO DE SAN SEBASTIAN	33,33	33,33	-	33,33
		-----	-----	-----	-----
		100,00	100,00	-	100,00
CENTRO PARA EL AHORRO Y DESARROLLO ENERGETICO Y MINERO, S.A.	ENTE VASCO DE LA ENERGIA	100,00	100,00	-	100,00
CENTRO PARA EL DESARROLLO EMPRESARIAL E INDUSTRIAL DE LA COMARCA DE BUSTURIALDEA, S.A. (1)	DIPUTACIÓN FORAL DE VIZCAYA	40,00	40,00	-	40,00
	SOCIEDAD PARA LA PROMOCION Y RECONVERSION INDUSTRIAL, S.A.	40,00	39,42	-	39,42
	VARIAS ENTIDADES LOCALES DE VIZCAYA	5,31	5,31	-	5,31
		-----	-----	-----	-----
		85,31	84,73	-	84,73
DEBA BEHEKO INDUSTRIALDEA, S.A. (1)	SPRILUR, S.A.	51,00	50,34	-	50,34
	DIPUTACIÓN FORAL DE GUIPUZCOA	24,50	24,50	-	24,50
	AYUNTAMIENTO DE ELGOIBAR	7,20	7,20	-	7,20
	AYUNTAMIENTO DE MUTRIKU	6,78	6,78	-	6,78
	AYUNTAMIENTO DE EIBAR	5,97	5,97	-	5,97
	AYUNTAMIENTO DE MENDARO	4,55	4,55	-	4,55
		-----	-----	-----	-----
		100,00	99,34	-	99,34
DEBA GOIENECO INDUSTRIALDEA, S.A. (1)	SPRILUR, S.A.	51,00	50,34	-	50,34
	DIPUTACIÓN FORAL DE GUIPUZCOA	24,36	24,36	-	24,36
	AYUNTAMIENTO DE ARETXABALETA	9,80	9,80	-	9,80
	AYUNTAMIENTO DE OÑATE	5,45	5,45	-	5,45
	AYUNTAMIENTO DE ARRASATE/MONDRAGÓN	4,83	4,83	-	4,83
	AYUNTAMIENTO DE BERGARA	4,52	4,52	-	4,52
	MANCOMUNIDAD DEL ALTO DEBA	0,04	0,04	-	0,04
		-----	-----	-----	-----
		100,00	99,34	-	99,34

Entidad	Matriz	% Nominal	% Efectivo territorial	% Efectivo estatal	% Efectivo Público Total
EGAILAN, S.A.	COMUNIDAD AUTÓNOMA DE EUSKADI	100,00	100,00	-	100,00
EITBNET, S.A.	RADIO TELEVISION VASCA	100,00	100,00	-	100,00
ELORRIOKO INDUSTRIALDEA, S.A. (1)	SPRILUR, S.A.	51,00	50,34	-	50,34
	DIPUTACIÓN FORAL DE VIZCAYA	24,50	24,50	-	24,50
	AYUNTAMIENTO DE ELORRIO	24,50	24,50	-	24,50
		-----	-----	-----	-----
		100,00	99,34	-	99,34
ENTE VASCO DE LA ENERGIA	COMUNIDAD AUTÓNOMA DE EUSKADI	100,00	100,00	-	100,00
EUSKADIKO KIROL PORTUA, S.A.	COMUNIDAD AUTÓNOMA DE EUSKADI	100,00	100,00	-	100,00
EUSKOTREN PARTICIPACIONES, S.A.	FERROCARRILES VASCOS, S.A.	100,00	100,00	-	100,00
EZTEN-FONDO CAPITAL RIESGO (F.C.R.)	SOCIEDAD PARA LA PROMOCION Y RECONVERSION INDUSTRIAL, S.A.	84,80	83,58	-	83,58
FERROCARRILES VASCOS, S.A.	COMUNIDAD AUTÓNOMA DE EUSKADI	100,00	100,00	-	100,00
FESTIVAL INTERNACIONAL DE CINE DE SAN SEBASTIAN, S.A. (3)	INSTITUTO DE LA CINEMATOGRAFÍA Y ARTES AUDIOVISUALES	25,00	-	25,00	25,00
	COMUNIDAD AUTÓNOMA DE EUSKADI	25,00	25,00	-	25,00
	DIPUTACIÓN FORAL DE GUIPUZCOA	25,00	25,00	-	25,00
	AYUNTAMIENTO DE SAN SEBASTIAN	25,00	25,00	-	25,00
		-----	-----	-----	-----
		100,00	75,00	25,00	100,00
GESTION DE CAPITAL RIESGO DEL PAIS VASCO, S.A.	SOCIEDAD PARA LA PROMOCION Y RECONVERSION INDUSTRIAL, S.A.	70,00	68,99	-	68,99
GOHIERRIBEHEKO INDUSTRIALDEA, S.A. (1)	SPRILUR, S.A.	51,00	50,34	-	50,34
	DIPUTACIÓN FORAL DE GUIPUZCOA	24,50	24,50	-	24,50
	AYUNTAMIENTO DE LAZKAO	11,55	11,55	-	11,55
	AYUNTAMIENTO DE ZEGAMA	5,89	5,89	-	5,89
	AYUNTAMIENTO DE BEASAIN	2,66	2,66	-	2,66
	VARIAS ENTIDADES LOCALES DE GUIPUZCOA	2,58	2,58	-	2,58
	AYUNTAMIENTO DE ORDIZIA	1,82	1,82	-	1,82
		-----	-----	-----	-----
		100,00	99,34	-	99,34
HERNANIKO INDUSTRIALDEA, S.A. (1)	SPRILUR, S.A.	51,00	50,34	-	50,34
	DIPUTACIÓN FORAL DE GUIPUZCOA	24,50	24,50	-	24,50

Entidad	Matriz	% Nominal	% Efectivo territorial	% Efectivo estatal	% Efectivo Público Total
	AYUNTAMIENTO DE HERNANI	24,50	24,50	-	24,50
		-----	-----	-----	-----
		100,00	99,34	-	99,34
HIDROELECTRICA HARANA-KONTRASTA,S.A. (1)	ENTE VASCO DE LA ENERGIA	97,62	97,62	-	97,62
	VARIAS ENTIDADES LOCALES ALAVA.	2,38	2,38	-	2,38
		-----	-----	-----	-----
		100,00	100,00	-	100,00
IBAR-ZAHARRA, S.A. (3)	INFOINVEST, S.A.	50,00	-	50,00	50,00
	BIZKAILUR, S.A.	22,50	22,50	-	22,50
	SPRILUR, S.A.	22,50	22,21	-	22,21
	AYUNTAMIENTO DE SESTAO	5,00	5,00	-	5,00
		-----	-----	-----	-----
		100,00	49,71	50,00	99,71
INMOBILIARIA MUSEO DE ARTE MODERNO Y CONTEMPORANEO DE BILBAO, S.L. (1)	COMUNIDAD AUTÓNOMA DE EUSKADI	42,27	42,27	-	42,27
	DIPUTACIÓN FORAL DE VIZCAYA	42,27	42,27	-	42,27
	AYUNTAMIENTO DE BILBAO	15,46	15,46	-	15,46
		-----	-----	-----	-----
		100,00	100,00	-	100,00
IRUNGO INDUSTRIALDEA, S.A. (1)	SPRILUR, S.A.	51,00	50,34	-	50,34
	DIPUTACIÓN FORAL DE GUIPUZCOA	24,50	24,50	-	24,50
	AYUNTAMIENTO DE IRÚN	24,50	24,50	-	24,50
		-----	-----	-----	-----
		100,00	99,34	-	99,34
ITELAZPI, S.A.	COMUNIDAD AUTÓNOMA DE EUSKADI	100,00	100,00	-	100,00
JAIZKIBIA,S.A. (3)	DIRECCIÓN GENERAL DEL PATRIMONIO DEL ESTADO	25,00	-	25,00	25,00
	COMUNIDAD AUTÓNOMA DE EUSKADI	25,00	25,00	-	25,00
	DIPUTACIÓN FORAL DE GUIPUZCOA	25,00	25,00	-	25,00
	AYUNTAMIENTO DE SAN SEBASTIAN	4,00	4,00	-	4,00
	AYUNTAMIENTO DE IRÚN	4,00	4,00	-	4,00
	AYUNTAMIENTO DE LEZO	4,00	4,00	-	4,00
	AYUNTAMIENTO DE RENTERIA	4,00	4,00	-	4,00
	AYUNTAMIENTO DE PASAIA	4,00	4,00	-	4,00

Entidad	Matriz	% Nominal	% Efectivo territorial	% Efectivo estatal	% Efectivo Público Total
	AYUNTAMIENTO DE OIARTZUN	2,50	2,50	-	2,50
	AYUNTAMIENTO DE HONDARRIBIA	2,50	2,50	-	2,50
		-----	-----	-----	-----
		100,00	75,00	25,00	100,00
LANBARREN PARKE LOGISTIKOA, S.A. (1)	SPRILUR, S.A.	51,00	50,34	-	50,34
	DIPUTACIÓN FORAL DE GUIPUZCOA	24,50	24,50	-	24,50
	AYUNTAMIENTO DE OIARTZUN	24,50	24,50	-	24,50
		-----	-----	-----	-----
		100,00	99,34	-	99,34
LAUTADAKO INDUSTRIALDEA, S.A. (1)	SPRILUR, S.A.	53,66	52,97	-	52,97
	ALAVA AGENCIA DE DESARROLLO, S.A.	46,34	46,34	-	46,34
		-----	-----	-----	-----
		100,00	99,31	-	99,31
MALLABIACO INDUSTRIALDEA, S.A. (1)	SPRILUR, S.A.	51,00	50,34	-	50,34
	BIZKAILUR, S.A.	24,50	24,50	-	24,50
	AYUNTAMIENTO DE MALLABIA	13,50	13,50	-	13,50
	AYUNTAMIENTO DE ERMUA	8,00	8,00	-	8,00
	AYUNTAMIENTO DE ZALDIBAR	3,00	3,00	-	3,00
		-----	-----	-----	-----
		100,00	99,34	-	99,34
MENDIKOI NEKAZARITZA GARAPENERAKO INSTITUTUA, S.A.	COMUNIDAD AUTÓNOMA DE EUSKADI	100,00	100,00	-	100,00
NEIKER-INSTITUTO VASCO DE INVESTIGACIÓN Y DESARROLLO AGRARIO, S.A..	COMUNIDAD AUTÓNOMA DE EUSKADI	100,00	100,00	-	100,00
NEKAZAL IKERKETA ETA TEKNOLOGIA, S.A. (1)	COMUNIDAD AUTÓNOMA DE EUSKADI	46,22	46,22	-	46,22
	DIPUTACIÓN FORAL DE ALAVA	15,41	15,41	-	15,41
	DIPUTACIÓN FORAL DE GUIPUZCOA	15,41	15,41	-	15,41
	DIPUTACIÓN FORAL DE VIZCAYA	15,41	15,41	-	15,41
		-----	-----	-----	-----
		92,45	92,45	-	92,45
OARSOALDEKO INDUSTRIALDEA, S.A. (1)	SPRILUR, S.A.	51,00	50,34	-	50,34
	DIPUTACIÓN FORAL DE GUIPUZCOA	24,50	24,50	-	24,50

Entidad	Matriz	% Nominal	% Efectivo territorial	% Efectivo estatal	% Efectivo Público Total
OKAMIKAKO INDUSTRIALDEA, S.A. (1)	AGENCIA DE DESARROLLO COMARCAL OARSOALDEA, S.A. (7)	24,50	24,50	-	24,50
		-----	-----	-----	-----
		100,00	99,34	-	99,34
		-----	-----	-----	-----
ORDUÑAKO INDUSTRIALDEA, S.A. (1)	SPRILUR, S.A.	51,00	50,34	-	50,34
	DIPUTACIÓN FORAL DE VIZCAYA	49,00	49,00	-	49,00
		-----	-----	-----	-----
		100,00	99,34	-	99,34
ORQUESTA DE EUSKADI, S.A.	SPRILUR, S.A.	51,00	50,34	-	50,34
	DIPUTACIÓN FORAL DE VIZCAYA	42,60	42,60	-	42,60
	AYUNTAMIENTO DE ORDUÑA	6,40	6,40	-	6,40
		-----	-----	-----	-----
	100,00	99,34	-	99,34	
ORQUESTA DE EUSKADI, S.A.	COMUNIDAD AUTÓNOMA DE EUSKADI	100,00	100,00	-	100,00
ORTZIBIA, S.L. (1)	COMUNIDAD AUTÓNOMA DE EUSKADI	35,00	35,00	-	35,00
	DIPUTACIÓN FORAL DE GUIPUZCOA	35,00	35,00	-	35,00
	AYUNTAMIENTO DE SAN SEBASTIAN	5,00	5,00	-	5,00
	AYUNTAMIENTO DE IRÚN	5,00	5,00	-	5,00
	AYUNTAMIENTO DE HONDARRIBIA	5,00	5,00	-	5,00
		-----	-----	-----	-----
		85,00	85,00	-	85,00
OSATEK, S.A.	SERVICIO VASCO DE SALUD	100,00	100,00	-	100,00
PARQUE TECNOLOGICO DE ALAVA, S.A. (1)	SOCIEDAD PARA LA PROMOCION Y RECONVERSION INDUSTRIAL, S.A.	64,07	63,15	-	63,15
	ALAVA AGENCIA DE DESARROLLO, S.A.	33,61	33,61	-	33,61
	AYUNTAMIENTO DE VITORIA	2,32	2,32	-	2,32
		-----	-----	-----	-----
	100,00	99,08	-	99,08	
PARQUE TECNOLOGICO DE SAN SEBASTIAN, S.A. (1)	SOCIEDAD PARA LA PROMOCION Y RECONVERSION INDUSTRIAL, S.A.	59,92	59,06	-	59,06
	DIPUTACIÓN FORAL DE GUIPUZCOA	22,33	22,33	-	22,33
	AYUNTAMIENTO DE SAN SEBASTIAN	7,42	7,42	-	7,42
		-----	-----	-----	-----
	89,67	88,81	-	88,81	
PARQUE TECNOLOGICO-TEKNOLOGI ELKARTEGIA, S.A. (1)	SOCIEDAD PARA LA PROMOCION Y RECONVERSION INDUSTRIAL, S.A.	66,89	65,93	-	65,93
	DIPUTACIÓN FORAL DE VIZCAYA	16,64	16,64	-	16,64

Entidad	Matriz	% Nominal	% Efectivo territorial	% Efectivo estatal	% Efectivo Público Total
	BIZKAILUR, S.A.	16,08	16,08	-	16,08
	AYUNTAMIENTO DE ZAMUDIO	0,39	0,39	-	0,39
		-----	-----	-----	-----
		100,00	99,04	-	99,04
QUINCENA MUSICAL DE SAN SEBASTIAN, S.A. (1)	COMUNIDAD AUTÓNOMA DE EUSKADI	33,34	33,34	-	33,34
	DIPUTACIÓN FORAL DE GUIPUZCOA	33,33	33,33	-	33,33
	AYUNTAMIENTO DE SAN SEBASTIAN	33,33	33,33	-	33,33
		-----	-----	-----	-----
		100,00	100,00	-	100,00
RADIO TELEVISION VASCA	COMUNIDAD AUTÓNOMA DE EUSKADI	100,00	100,00	-	100,00
RADIO VITORIA, S.A.	RADIO TELEVISION VASCA	100,00	100,00	-	100,00
RADIODIFUSION VASCA, S.A.	RADIO TELEVISION VASCA	100,00	100,00	-	100,00
RED FERROVIARIA VASCA-EUSKAL TRENDIBE SAREA	COMUNIDAD AUTÓNOMA DE EUSKADI	100,00	100,00	-	100,00
SEED GUIPUZCOA S.C.R. DE RÉGIMEN SIMPLIFICADO (1)	DIPUTACIÓN FORAL DE GUIPUZCOA	50,00	50,00	-	50,00
	GESTION DE CAPITAL RIESGO DEL PAIS VASCO, S.A.	50,00	34,50	-	34,50
		-----	-----	-----	-----
		100,00	84,50	-	84,50
SERVICIO VASCO DE SALUD	COMUNIDAD AUTÓNOMA DE EUSKADI	100,00	100,00	-	100,00
SESTAO BERRI 2010, S.A. (1)	COMUNIDAD AUTÓNOMA DE EUSKADI	50,00	50,00	-	50,00
	AYUNTAMIENTO DE SESTAO	50,00	50,00	-	50,00
		-----	-----	-----	-----
		100,00	100,00	-	100,00
SOCIEDAD DE APROVECHAMIENTO ENERGETICO BIOGARDELEGUI, S.A. (1)	AYUNTAMIENTO DE VITORIA	50,00	50,00	-	50,00
	ENTE VASCO DE LA ENERGIA	50,00	50,00	-	50,00
		-----	-----	-----	-----
		100,00	100,00	-	100,00
SOCIEDAD DE CAPITAL DESARROLLO DE EUSKADI, S.A. (1)	COMUNIDAD AUTÓNOMA DE EUSKADI	40,00	40,00	-	40,00
	DIPUTACIÓN FORAL DE VIZCAYA	31,20	31,20	-	31,20
	DIPUTACIÓN FORAL DE GUIPUZCOA	19,80	19,80	-	19,80
	DIPUTACIÓN FORAL DE ALAVA	9,00	9,00	-	9,00
		-----	-----	-----	-----
		100,00	100,00	-	100,00
SOCIEDAD DE HIDROCARBUROS DE EUSKADI, S.A.	ENTE VASCO DE LA ENERGIA	100,00	100,00	-	100,00

Entidad	Matriz	% Nominal	% Efectivo territorial	% Efectivo estatal	% Efectivo Público Total
SOCIEDAD INFORMATICA DEL GOBIERNO VASCO, S.A.	COMUNIDAD AUTÓNOMA DE EUSKADI	100,00	100,00	-	100,00
SOCIEDAD PARA LA GESTION DE CENTRALES HIDROELECTRICAS MUNICIPALES, S.A.	ENTE VASCO DE LA ENERGIA	100,00	100,00	-	100,00
SOCIEDAD PARA LA PROMOCIÓN DEL AEROPUERTO DE BILBAO,S.A (1)	COMUNIDAD AUTÓNOMA DE EUSKADI	25,00	25,00	-	25,00
	DIPUTACIÓN FORAL DE VIZCAYA	20,00	20,00	-	20,00
	VARIAS ENTIDADES LOCALES DE VIZCAYA	20,00	20,00	-	20,00
	AYUNTAMIENTO DE ZAMUDIO	5,00	5,00	-	5,00
			-----	-----	-----
		70,00	70,00	-	70,00
SOCIEDAD PARA LA PROMOCION Y RECONVERSION INDUSTRIAL, S.A.	COMUNIDAD AUTÓNOMA DE EUSKADI	98,56	98,56	-	98,56
SOCIEDAD PUBLICA DE GESTION AMBIENTAL I.H.O.B.E., S.A.	COMUNIDAD AUTÓNOMA DE EUSKADI	100,00	100,00	-	100,00
SOCIEDAD PÚBLICA DE GESTIÓN DE VIVIENDAS EN ALQUILER	COMUNIDAD AUTÓNOMA DE EUSKADI	100,00	100,00	-	100,00
SPRILUR, S.A.	SOCIEDAD PARA LA PROMOCION Y RECONVERSION INDUSTRIAL, S.A.	89,42	88,13	-	88,13
	COMUNIDAD AUTÓNOMA DE EUSKADI	10,58	10,58	-	10,58
			-----	-----	-----
		100,00	98,71	-	98,71
TELEVISION VASCA, S.A.	RADIO TELEVISION VASCA	100,00	100,00	-	100,00
TENEDORA MUSEO DE ARTE MODERNO Y CONTEMPORÁNEO DE BILBAO, S.L.(1)	COMUNIDAD AUTÓNOMA DE EUSKADI	50,00	50,00	-	50,00
	DIPUTACIÓN FORAL DE VIZCAYA	50,00	50,00	-	50,00
			-----	-----	-----
		100,00	100,00	-	100,00
TOLOSALDEKO APATTAERREKA INDUSTRIA LURRA, S.A. (1)	SPRILUR, S.A.	51,00	50,34	-	50,34
	DIPUTACIÓN FORAL DE GUIPUZCOA	24,50	24,50	-	24,50
	APATTAERREKAKO INDUSTRIGUNEA, S.L.	24,50	24,50	-	24,50
			-----	-----	-----
		100,00	99,34	-	99,34
UDAL SAREAK S.A. (11)	CONSORCIO AGUAS DE BILBAO-VIZCAYA (1)	100,00	100,00	-	100,00
URDULIZKO INDUSTRIALDEA, S.A. (1)	BIZKAILUR, S.A.	50,00	50,00	-	50,00
	SPRILUR, S.A.	50,00	49,36	-	49,36
			-----	-----	-----
		100,00	99,36	-	99,36
UROLA ERDIKO INDUSTRIALDEA, S.A. (1)	SPRILUR, S.A.	51,00	50,34	-	50,34
	DIPUTACIÓN FORAL DE GUIPUZCOA	24,50	24,50	-	24,50

Entidad	Matriz	% Nominal	% Efectivo territorial	% Efectivo estatal	% Efectivo Público Total
	AYUNTAMIENTO DE AZKOITIA	15,35	15,35	-	15,35
	AYUNTAMIENTO DE AZPEITIA	9,15	9,15	-	9,15
		-----	-----	-----	-----
		100,00	99,34	-	99,34
UROLA GARAIKO INDUSTRIALDEA, S.A. (1)	SPRILUR, S.A.	56,36	55,63	-	55,63
	DIPUTACIÓN FORAL DE GUIPUZCOA	19,07	19,07	-	19,07
	AYUNTAMIENTO DE LEGAZPI	11,48	11,48	-	11,48
	AYUNTAMIENTO DE ZUMARRAGA	11,48	11,48	-	11,48
	AYUNTAMIENTO DE URRETXU	1,48	1,48	-	1,48
	AYUNTAMIENTO DE EZKIO ITXASO	0,13	0,13	-	0,13
		-----	-----	-----	-----
		100,00	99,27	-	99,27
VIA, PROMOCION DEL AEROPUERTO DE VITORIA S.A. (1)	COMUNIDAD AUTÓNOMA DE EUSKADI	25,00	25,00	-	25,00
	DIPUTACIÓN FORAL DE ALAVA	25,00	25,00	-	25,00
	AYUNTAMIENTO DE VITORIA	25,00	25,00	-	25,00
		-----	-----	-----	-----
		75,00	75,00	-	75,00
VITORIA INTEGRATED AIR SERVICES, S.A. (11)	SOCIEDAD DE CAPITAL DESARROLLO DE EUSKADI, S.A. (1)	94,00	94,00	-	94,00
VIVIENDA Y SUELO DE EUSKADI, S.A.	COMUNIDAD AUTÓNOMA DE EUSKADI	67,00	67,00	-	67,00
ZARAUTZKO INDUSTRIALDEA, S.A. (1)	SPRILUR, S.A.	51,00	50,34	-	50,34
	DIPUTACIÓN FORAL DE GUIPUZCOA	24,50	24,50	-	24,50
	AYUNTAMIENTO DE ZARAUTZ	24,50	24,50	-	24,50
		-----	-----	-----	-----
		100,00	99,34	-	99,34
ZAZPITURRI, S.A. (1)	ENTE VASCO DE LA ENERGIA	47,97	47,97	-	47,97
	AYUNTAMIENTO DE AMEZKETA	26,02	26,02	-	26,02
	AYUNTAMIENTO DE TOLOSA	26,01	26,01	-	26,01
		-----	-----	-----	-----
		100,00	100,00	-	100,00
ZIURTAPEN ETA ZERBITZU EMPRESA, IZENPE, S.A. (1)	SOCIEDAD INFORMATICA DEL GOBIERNO VASCO, S.A.	50,00	50,00	-	50,00
	LANTIK, S.A.	25,10	25,10	-	25,10
	SOCIEDAD FORAL DE SERVICIOS INFORMÁTICOS,S.A.	16,60	16,60	-	16,60

Entidad	Matriz	% Nominal	% Efectivo territorial	% Efectivo estatal	% Efectivo Público Total
	CENTRO DE CALCULO DE ALAVA, S.A.	8,30	8,30	-	8,30
		-----	-----	-----	-----
		100,00	100,00	-	100,00
ZUATZU PARQUE EMPRESARIAL, S.A. (1)	SPRILUR, S.A.	51,00	50,34	-	50,34
	DIPUTACIÓN FORAL DE GUIPUZCOA	24,50	24,50	-	24,50
	AYUNTAMIENTO DE SAN SEBASTIAN	24,50	24,50	-	24,50
		-----	-----	-----	-----
		100,00	99,34	-	99,34
ZUMAIACO KIROL PORTUA, S.A. (1)	COMUNIDAD AUTÓNOMA DE EUSKADI	51,00	51,00	-	51,00
	AYUNTAMIENTO DE ZUMAIA	49,00	49,00	-	49,00
		-----	-----	-----	-----
		100,00	100,00	-	100,00

(1) Entidad participada por el Sector Público Autonómico y el Sector Público Provincial y/o Municipal

(2) Entidad participada por el Sector Público Autonómico y el Sector Público Estatal

(3) Entidad participada por el Sector Público Autonómico, el Sector Público Provincial y/o Municipal y el Sector Público Estatal

(7) Entidad participada por el Sector Público Municipal y el Sector Público Autonómico y/o Prov

(11) Entidad participada por el Sector Público Autonómico e indirectamente por otro ámbito del Sector Público

2.4.2. Estructura de dominio S.P.E. de la Ciudad Autónoma de Ceuta

Entidad	Matriz	% Nominal	% Efectivo territorial	% Efectivo estatal	% Efectivo Público Total
ACUICULTURA DE CEUTA, S.A.	SOCIEDAD PARA EL FOMENTO Y PROMOCION SOCIOECONOMICA DE CEUTA, S.A.	84,44	84,44	-	84,44
AGUAS DE CEUTA EMPRESA MUNICIPAL, S.A.	CIUDAD AUTÓNOMA DE CEUTA	100,00	100,00	-	100,00
APARCAMIENTOS MUNICIPALES Y GESTIÓN VIAL, S.A.	CIUDAD AUTÓNOMA DE CEUTA	100,00	100,00	-	100,00
EMPRESA MUNICIPAL DE LA VIVIENDA DE CEUTA, S.A	CIUDAD AUTÓNOMA DE CEUTA	100,00	100,00	-	100,00
HELICEUTA S.A.	SOCIEDAD PARA EL FOMENTO Y PROMOCION SOCIOECONOMICA DE CEUTA, S.A.	100,00	100,00	-	100,00
OBIMACE, S.L.U.	CIUDAD AUTÓNOMA DE CEUTA	100,00	100,00	-	100,00
OBRAS INFRAESTRUCTURAS Y MEDIO AMBIENTE, S.A.	CIUDAD AUTÓNOMA DE CEUTA	100,00	100,00	-	100,00
PARQUE MARITIMO DEL MEDITERRANEO, S.A.	SOCIEDAD PARA EL FOMENTO Y PROMOCION SOCIOECONOMICA DE CEUTA, S.A.	100,00	100,00	-	100,00
PUERTA DE AFRICA, S.A.	SOCIEDAD PARA EL FOMENTO Y PROMOCION SOCIOECONOMICA DE CEUTA, S.A.	100,00	100,00	-	100,00
RADIO TELEVISION DE CEUTA, S.A.	CIUDAD AUTÓNOMA DE CEUTA	100,00	100,00	-	100,00
SERVICIOS TURISTICOS CEUTA, S.L.	SOCIEDAD PARA EL FOMENTO Y PROMOCION SOCIOECONOMICA DE CEUTA, S.A.	100,00	100,00	-	100,00
SOCIEDAD PARA EL FOMENTO Y PROMOCION SOCIOECONOMICA DE CEUTA, S.A.	CIUDAD AUTÓNOMA DE CEUTA	100,00	100,00	-	100,00
TELECEUTA S.A.	SOCIEDAD PARA EL FOMENTO Y PROMOCION SOCIOECONOMICA DE CEUTA, S.A.	51,92	51,92	-	51,92

(1) Entidad participada por el Sector Público Autonómico y el Sector Público Provincial y/o Municipal

(2) Entidad participada por el Sector Público Autonómico y el Sector Público Estatal

(3) Entidad participada por el Sector Público Autonómico, el Sector Público Provincial y/o Municipal y el Sector Público Estatal

(11) Entidad participada por el Sector Público Autonómico e indirectamente por otro ámbito del Sector Público

2.4.2. Estructura de dominio S.P.E. de la Ciudad Autónoma de Melilla

Entidad	Matriz	% Nominal	% Efectivo territorial	% Efectivo estatal	% Efectivo Público Total
EMPRESA MUNICIPAL DE LA VIVIENDA Y EL SUELO DE MELILLA, S.A.	CIUDAD AUTÓNOMA DE MELILLA	100,00	100,00	-	100,00
INFORMACION MUNICIPAL, S.A.	CIUDAD AUTÓNOMA DE MELILLA	100,00	100,00	-	100,00
PROYECTO MELILLA, S.A.	CIUDAD AUTÓNOMA DE MELILLA	100,00	100,00	-	100,00
RESIDUOS DE MELILLA, S.A. (2).	EMPRESA PARA LA GESTION DE RESIDUOS INDUSTRIALES, S.A.	50,00	-	50,00	50,00
	CIUDAD AUTÓNOMA DE MELILLA	50,00	50,00	-	50,00
		----- 100,00	----- 50,00	----- 50,00	----- 100,00

(1) Entidad participada por el Sector Público Autonómico y el Sector Público Provincial y/o Municipal

(2) Entidad participada por el Sector Público Autonómico y el Sector Público Estatal

(3) Entidad participada por el Sector Público Autonómico, el Sector Público Provincial y/o Municipal y el Sector Público Estatal

(11) Entidad participada por el Sector Público Autonómico e indirectamente por otro ámbito del Sector Público

2.4.2. Estructura de dominio S.P.E. de varias CCAA

Entidad	Matriz	% Nominal	% Efectivo territorial	% Efectivo estatal	% Efectivo Público Total
AGENCIA DE ACREDITACIÓN FGUPM UPC DE PROYECTOS DE INVESTIGACIÓN, DESARROLLO E INNOVACIÓN TECNOLÓGICA, S.L.	FUNDACIÓN GENERAL UNIVERSIDAD POLITÉCNICA DE MADRID	50,00	43,00	-	43,00
	UNIVERSITAT POLITECNICA DE CATALUNYA	50,00	50,00	-	50,00
		-----	-----	-----	-----
		100,00	93,00	-	93,00
AGRUPACIÓN DE INTERÉS ECONÓMICO SIGMA GESTIÓN UNIVERSITARIA, A.I.E. (1)	UNIVERSIDAD AUTÓNOMA DE MADRID	20,00	20,00	-	20,00
	UNIVERSIDAD DE ALCALÁ	20,00	20,00	-	20,00
	UNIVERSIDAD CARLOS III DE MADRID	20,00	20,00	-	20,00
	UNIVERSIDAD PÚBLICA DE NAVARRA	5,00	5,00	-	5,00
	UNIVERSIDAD DE ZARAGOZA	5,00	5,00	-	5,00
	UNIVERSIDAD DE CASTILLA-LA MANCHA	5,00	5,00	-	5,00
	UNIVERSIDAD POMPEU FABRA	5,00	5,00	-	5,00
	UNIVERSITAT AUTÒNOMA DE BARCELONA	5,00	5,00	-	5,00
	UNIVERSIDAD DE SALAMANCA	5,00	5,00	-	5,00
	UNIVERSIDAD DE VALLADOLID	5,00	5,00	-	5,00
	UNIVERSIDAD DE CORDOBA	5,00	5,00	-	5,00
		-----	-----	-----	-----
			100,00	100,00	-
OFICINA DE COOPERACIÓN UNIVERSITARIA, S.A. (1)	UNIVERSIDAD DE SALAMANCA	17,53	17,53	-	17,53
	UNIVERSIDAD DE VALLADOLID	17,53	17,53	-	17,53
	UNIVERSIDAD DE ALCALÁ	17,53	17,53	-	17,53
	UNIVERSIDAD CARLOS III DE MADRID	17,53	17,53	-	17,53
	UNIVERSIDAD DE CASTILLA-LA MANCHA	17,53	17,53	-	17,53
	UNIVERSIDAD REY JUAN CARLOS	5,00	5,00	-	5,00
	-----	-----	-----	-----	
		92,65	92,65	-	92,65

(1) Entidad participada por el Sector Público Autonómico y el Sector Público Provincial y/o Municipal

2.4.3. Sector Público Empresarial Provincial

Entidad	Matriz	% Nominal	% Efectivo territorial	% Efectivo estatal	% Efectivo Público Total
CABILDO INSULAR DE EL HIERRO					
EMPRESA INSULAR DE SERVICIOS EL MERIDIANO, S.A.	CABILDO INSULAR DE EL HIERRO	100,00	100,00	-	100,00
GORONA DEL VIENTO EL HIERRO S.A. (4)	CABILDO INSULAR DE EL HIERRO	60,00	60,00	-	60,00
	INSTITUTO TECNOLOGICO DE CANARIAS, S.A.	10,00	10,00	-	10,00
		-----	-----	-----	-----
		70,00	70,00	-	70,00
MERCAHIERRO, S.A.U.	CABILDO INSULAR DE EL HIERRO	100,00	100,00	-	100,00
CABILDO INSULAR DE FUERTEVENTURA					
EÓLICAS DE FUERTEVENTURA A.I.E.	CONSORCIO ABASTECIMIENTO AGUAS DE FUERTEVENTURA (4)	60,00	60,00	-	60,00
CABILDO INSULAR DE GRAN CANARIA					
ASOCIACION MIXTA DE COMPENSACION DEL POLIGONO INDUSTRIAL ARINAGA (6)	S. E. P. E.S. ENTIDAD PUBLICA EMPRESARIAL DE SUELO	30,81	-	30,81	30,81
	CABILDO INSULAR DE GRAN CANARIA	65,00	65,00	-	65,00
	COMUNIDAD DE CANARIAS	4,19	4,19	-	4,19
		-----	-----	-----	-----
		100,00	69,19	30,81	100,00
CENTRO ATLANTICO DE ARTE MODERNO, S.A.	CABILDO INSULAR DE GRAN CANARIA	100,00	100,00	-	100,00
CLUB GRAN CANARIA DE BALONCESTO S.A.D.	FUNDACIÓN CANARIA DEL DEPORTE	100,00	100,00	-	100,00
PROMOCION DEPORTIVA INSULAR, S.A.	CABILDO INSULAR DE GRAN CANARIA	100,00	100,00	-	100,00
SOCIEDAD PROMOCIÓN ECONÓMICA DE GRAN CANARIA, S.A.	CABILDO INSULAR DE GRAN CANARIA	100,00	100,00	-	100,00
CABILDO INSULAR DE LA PALMA					
DESTILERÍAS DEL VALLE, S.A.	CABILDO INSULAR DE LA PALMA	52,50	52,50	-	52,50
S. PROMOCION Y DESARROLLO ECONOMICO DE LA ISLA DE LA PALMA, S.A.	CABILDO INSULAR DE LA PALMA	100,00	100,00	-	100,00
CABILDO INSULAR DE LANZAROTE					
CENTROS DE ARTE, CULTURA Y TURISMO INSULAR AGUAS DE LANZAROTE, S.A. (11)	CABILDO INSULAR DE LANZAROTE	100,00	100,00	-	100,00
	CONSORCIO AGUA DE LANZAROTE (4)	100,00	100,00	-	100,00
CABILDO INSULAR DE TENERIFE					
ASOCIACION MIXTA DE COMPENSACION DEL POLIGONO INDUSTRIAL VALLE DE GUIMAR (5)	S. E. P. E.S. ENTIDAD PUBLICA EMPRESARIAL DE SUELO	30,00	-	30,00	30,00
	CABILDO INSULAR DE TENERIFE	35,00	35,00	-	35,00
		-----	-----	-----	-----
		65,00	35,00	30,00	65,00

Entidad	Matriz	% Nominal	% Efectivo territorial	% Efectivo estatal	% Efectivo Público Total
AUDITORIO DE TENERIFE, S.A.	CABILDO INSULAR DE TENERIFE	100,00	100,00	-	100,00
BUENAVISTA GOLF, S.A. (4)	CABILDO INSULAR DE TENERIFE	55,00	55,00	-	55,00
	GESTION URBANISTICA DE TENERIFE, S.A. (1)	43,00	41,33	-	41,33
	AYUNTAMIENTO DE BUENAVISTA DEL NORTE	2,00	2,00	-	2,00
		-----	-----	-----	-----
		100,00	98,33	-	98,33
CABO BLANCO ORDENACION Y GESTION URBANISTICA S.A. (4)	CABILDO INSULAR DE TENERIFE	48,00	48,00	-	48,00
	GESTION URBANISTICA DE TENERIFE, S.A. (1)	20,00	19,22	-	19,22
	AYUNTAMIENTO DE ARONA	9,50	9,50	-	9,50
		-----	-----	-----	-----
		77,50	76,72	-	76,72
CASINO PLAYA DE LAS AMERICAS S.A.	CABILDO INSULAR DE TENERIFE	100,00	100,00	-	100,00
CASINO SANTA CRUZ, S.A.	CABILDO INSULAR DE TENERIFE	100,00	100,00	-	100,00
CASINO TAORO, S.A.	CASINO PLAYA DE LAS AMERICAS S.A.	67,74	67,74	-	67,74
	CABILDO INSULAR DE TENERIFE	32,26	32,26	-	32,26
		-----	-----	-----	-----
		100,00	100,00	-	100,00
CULTIVOS Y TECNOLOGÍA AGRARIA DE TENERIFE, S.A.	CABILDO INSULAR DE TENERIFE	51,00	51,00	-	51,00
EMPRESA INSULAR DE ARTESANIA, S.A.	CABILDO INSULAR DE TENERIFE	100,00	100,00	-	100,00
GESTIÓN INSULAR PARA EL DEPORTE, LA CULTURA Y EL OCIO, S.A.	CABILDO INSULAR DE TENERIFE	100,00	100,00	-	100,00
GRANJA TEISOL S.L. (4)	CABILDO INSULAR DE TENERIFE	49,90	49,90	-	49,90
	SOCIEDAD PARA EL DESARROLLO ECONOMICO DE CANARIAS, S.A.	2,30	1,59	-	1,59
		-----	-----	-----	-----
		52,20	51,49	-	51,49
INSTITUCION FERIAL DE TENERIFE, S.A.	CABILDO INSULAR DE TENERIFE	100,00	100,00	-	100,00
INSTITUTO MEDICO TINERFEÑO, S.A. (4)	CABILDO INSULAR DE TENERIFE	90,00	90,00	-	90,00
	COMUNIDAD DE CANARIAS	10,00	10,00	-	10,00
		-----	-----	-----	-----
		100,00	100,00	-	100,00
INSTITUTO TECNOLOGICO Y DE ENERGIAS RENOVABLES, S.A. (4)	CABILDO INSULAR DE TENERIFE	80,95	80,95	-	80,95
	INSTITUTO TECNOLOGICO DE CANARIAS, S.A.	6,06	6,06	-	6,06
		-----	-----	-----	-----
		87,01	87,01	-	87,01

Entidad	Matriz	% Nominal	% Efectivo territorial	% Efectivo estatal	% Efectivo Público Total	
MERCADOS CENTRALES DE ABASTECIMIENTO DE TENERIFE, S.A. (6)	MERCADOS CENTRALES DE ABASTECIMIENTO, S.A.	40,74	-	40,74	40,74	
	CABILDO INSULAR DE TENERIFE	42,38	42,38	-	42,38	
	AYUNTAMIENTO DE SANTA CRUZ DE TENERIFE	13,06	13,06	-	13,06	
	AYUNTAMIENTO DE LA LAGUNA	1,48	1,48	-	1,48	
	AYUNTAMIENTO DEL PUERTO DE LA CRUZ	0,46	0,46	-	0,46	
	AYUNTAMIENTO DE EL ROSARIO	0,30	0,30	-	0,30	
	VARIOS AYUNTAMIENTOS DE TENERIFE	0,26	0,26	-	0,26	
	AYUNTAMIENTO DE LA OROTAVA	0,25	0,25	-	0,25	
	AYUNTAMIENTO DE GÜIMAR	0,17	0,17	-	0,17	
	AYUNTAMIENTO DE ARONA	0,17	0,17	-	0,17	
	AYUNTAMIENTO DE GRANADILLA	0,14	0,14	-	0,14	
	AYUNTAMIENTO DE ADEJE	0,12	0,12	-	0,12	
	AYUNTAMIENTO DE LA VICTORIA DE ACENTEJO	0,12	0,12	-	0,12	
	AYUNTAMIENTO DE EL SAUZAL	0,09	0,09	-	0,09	
	AYUNTAMIENTO DE SAN MIGUEL	0,09	0,09	-	0,09	
			-----	-----	-----	-----
			99,83	59,09	40,74	99,83
METROPOLITANO DE TENERIFE, S.A.	CABILDO INSULAR DE TENERIFE	80,00	80,00	-	80,00	
PARQUE CIENTIFICO Y TECNOLOGICO DE TENERIFE S.A. (11)	CABILDO INSULAR DE TENERIFE	99,56	99,56	-	99,56	
	AYUNTAMIENTO DE SANTA CRUZ DE TENERIFE	0,33	0,33	-	0,33	
	INSTITUTO TECNOLOGICO Y DE ENERGIAS RENOVABLES, S.A. (4)	0,11	0,10	-	0,10	
		-----	-----	-----	-----	
		100,00	99,99	-	99,99	
PARQUES EÓLICOS GRANADILLA, AIE (11)	AYUNTAMIENTO DE GRANADILLA DE ABONA	35,00	35,00	-	35,00	
	POLIGONO INDUSTRIAL DE GRANADILLA (3)	35,00	31,50	-	31,50	
	INSTITUTO TECNOLOGICO Y DE ENERGI	30,00	26,1	-	26,1	
		-----	-----	-----	-----	
		100,00	92,60	-	92,60	
SOCIEDAD DE FOMENTO E INVERSIONES DE TENERIFE,S.A. (6)	AUTORIDAD PORTUARIA DE SANTA CRU	20,00	-	20,00	20,00	
	SOCIEDAD DE DESARROLLO DE SANTA CRUZ DE TENERIFE, S.A.	20,00	20,00	-	20,00	
	CABILDO INSULAR DE TENERIFE	20,00	20,00	-	20,00	

Entidad	Matriz	% Nominal	% Efectivo territorial	% Efectivo estatal	% Efectivo Público Total
	AYUNTAMIENTO DE SANTA CRUZ DE TENERIFE	20,00	20,00	-	20,00
		-----	-----	-----	-----
		80,00	60,00	20,00	80,00
SOCIEDAD INSULAR PROMOCION MINUSVALIDOS, S.L.	CABILDO INSULAR DE TENERIFE	100,00	100,00	-	100,00
SPET TURISMO DE TENERIFE, S.A. (4)	CABILDO INSULAR DE TENERIFE	51,30	51,30	-	51,30
	AYUNTAMIENTO DE ARONA	2,17	2,17	-	2,17
	AYUNTAMIENTO DE ADEJE	2,17	2,17	-	2,17
	AYUNTAMIENTO DE SANTA CRUZ DE TENERIFE	0,87	0,87	-	0,87
	AYUNTAMIENTO DEL PUERTO DE LA CRUZ	0,87	0,87	-	0,87
	AYUNTAMIENTO DE LOS REALEJOS	0,43	0,43	-	0,43
	AYUNTAMIENTO DE SAN CRISTÓBAL DE LA LAGUNA	0,43	0,43	-	0,43
	AYUNTAMIENTO DE SAN MIGUEL DE ABONA	0,43	0,43	-	0,43
	AYUNTAMIENTO DE SANTIAGO DEL TEID	0,43	0,43	-	0,43
	AYUNTAMIENTO DE LA OROTAVA	0,43	0,43	-	0,43
	AYUNTAMIENTO DE GRANADILLA DE ABONA	0,43	0,43	-	0,43
		-----	-----	-----	-----
		59,96	59,96	-	59,96
TELEVISIÓN DIGITAL DE TENERIFE, S.A.	CABILDO INSULAR DE TENERIFE	100,00	100,00	-	100,00
TENERIFE CANARIAS, C.B.	CABILDO INSULAR DE TENERIFE	58,71	58,71	-	58,71
TRANSPORTES INTERURBANOS DE TENERIFE, S.A.	CABILDO INSULAR DE TENERIFE	100,00	100,00	-	100,00
COMARCA ALT URGELL					
INICIATIVES ALT URGELL, S.A.	COMARCA ALT URGELL	100,00	100,00	-	100,00
COMARCA BAIX CAMP					
SERV. COMARCALS MEDIOAMBIENTALS, S.A.	COMARCA BAIX CAMP	100,00	100,00	-	100,00
COMARCA BAIX EBRE					
BAIX EBRE INNOVA, S.L.	COMARCA BAIX EBRE	100,00	100,00	-	100,00
COMARCA CAMPO DE BORJA					
S. INTEGRACIÓN LABORAL DISCAPACITADOS CAMPO DE BORJA, S.L.	COMARCA CAMPO DE BORJA	100,00	100,00	-	100,00
COMARCA DE BAIX LLOBREGAT					
SOCIEDAD DE GESTIÓN COMARCAL, S.A.	COMARCA DE BAIX LLOBREGAT	100,00	100,00	-	100,00

Entidad	Matriz	% Nominal	% Efectivo territorial	% Efectivo estatal	% Efectivo Público Total
COMARCA DEL BARCELONES					
MARINA DE BADALONA, S.A. (4)	AYUNTAMIENTO DE BADALONA	50,00	50,00	-	50,00
	COMARCA DEL BARCELONES	50,00	50,00	-	50,00
		-----	-----	-----	-----
		100,00	100,00	-	100,00
REGESA APARCAMENTS, S.A.	E. REHABILITACIO I GESTIO, S.A.	100,00	100,00	-	100,00
SOCIEDAD URBANÍSTICA METROPOLITANA DE REHABILITACIÓN Y GESTIÓN, S.A.	COMARCA DEL BARCELONES	100,00	100,00	-	100,00
COMARCA DEL SOLSONÈS					
FOMENT DEL SOLSONÈS, S.A.	COMARCA DEL SOLSONÈS	100,00	100,00	-	100,00
COMARCA GENERAU D'ARAN					
ARAN SALUT SERV. ASISTENCIAUS INTEGRATS, S.L.	COMARCA GENERAU D'ARAN	100,00	100,00	-	100,00
TRANSP. EMERGÈNCIES SANITÀRIES VAL D'ARAN	COMARCA GENERAU D'ARAN	100,00	100,00	-	100,00
TURISME JUVENIL VAL D'ARAN, S.L.	COMARCA GENERAU D'ARAN	100,00	100,00	-	100,00
COMARCA LOS MONEGROS					
MONEGROS SERVICIOS MEDIOAMBIENTALES, S.L.	COMARCA LOS MONEGROS	100,00	100,00	-	100,00
CONSEJO INSULAR DE IBIZA-FORMENTERA					
FERIAS Y CONGRESOS DE IBIZA Y FORMENTERA, S.A.	CONSEJO INSULAR DE IBIZA-FORMENTERA	100,00	100,00	-	100,00
SPOCTUR EIVISSA I FORMENTERA OCI, CULTURA, S.A.	CONSEJO INSULAR DE IBIZA-FORMENTERA	100,00	100,00	-	100,00
CONSEJO INSULAR DE MALLORCA					
RADIO I TELEVISIÓ DE MALLORCA, S.A.	CONSEJO INSULAR DE MALLORCA	100,00	100,00	-	100,00
CONSEJO INSULAR DE MENORCA					
SERVICIO DE INFORMÁTICA LOCAL DE MENORCA (4)	VARIOS AYUNTAMIENTOS DE ISLAS BALEARES	55,00	55,00	-	55,00
	CONSEJO INSULAR DE MENORCA	23,50	23,50	-	23,50
	AYUNTAMIENTO DE MAHÓN	21,5	21,5	-	21,5
		-----	-----	-----	-----
		100,00	100,00	-	100,00
CONSELL COMARCAL DE L'URGELL					
E. URGELL NET, S.A. (4)	CONSELL COMARCAL DE L'URGELL	51,49	51,49	-	51,49
	VARIOS AYUNTAMIENTO DE LÉRIDA	48,51	48,51	-	48,51
		-----	-----	-----	-----
		100,00	100,00	-	100,00

Entidad	Matriz	% Nominal	% Efectivo territorial	% Efectivo estatal	% Efectivo Público Total
DIPUTACIÓN FORAL DE ALAVA					
ALAVA AGENCIA DE DESARROLLO, S.A.	DIPUTACIÓN FORAL DE ALAVA	100,00	100,00	-	100,00
ALAVA AGENCIA DEL AGUA, S.A.U.	DIPUTACIÓN FORAL DE ALAVA	100,00	100,00	-	100,00
ARABAKO LANAK, S.A.	DIPUTACIÓN FORAL DE ALAVA	100,00	100,00	-	100,00
ASPARRENAKO ELKARTEGIA, S.A. (4)	ALAVA AGENCIA DE DESARROLLO, S.A.	98,00	98,00	-	98,00
	AYUNTAMIENTO DE ASPARRENA	2,00	2,00	-	2,00
		-----	-----	-----	-----
		100,00	100,00	-	100,00
CENTRO DE CALCULO DE ALAVA, S.A.	DIPUTACIÓN FORAL DE ALAVA	100,00	100,00	-	100,00
CENTRO DE TRANSPORTE DE VITORIA, S.A. (4)	ALAVA AGENCIA DE DESARROLLO, S.A.	44,78	44,78	-	44,78
	COMUNIDAD AUTÓNOMA DE EUSKADI	11,35	11,35	-	11,35
	AYUNTAMIENTO DE VITORIA	7,41	7,41	-	7,41
		-----	-----	-----	-----
		63,54	63,54	-	63,54
FERNANDO BUESA ARENA , S.A.U.	DIPUTACIÓN FORAL DE ALAVA	100,00	100,00	-	100,00
HAZIBIDE, S.A. (4)	DIPUTACIÓN FORAL DE ALAVA	40,00	40,00	-	40,00
	AYUNTAMIENTO DE VITORIA	13,33	13,33	-	13,33
		-----	-----	-----	-----
		53,33	53,33	-	53,33
LAUDIOKO ELKARTEGIA, S.A. (4)	ALAVA AGENCIA DE DESARROLLO, S.A.	89,20	89,20	-	89,20
	AYUNTAMIENTO DE LLODIO	10,80	10,80	-	10,80
		-----	-----	-----	-----
		100,00	100,00	-	100,00
NATURGOLF, S.A. (4)	DIPUTACIÓN FORAL DE ALAVA	99,98	99,98	-	99,98
	VARIAS ENTIDADES LOCALES ALAVA.	0,02	0,02	-	0,02
		-----	-----	-----	-----
		100,00	100,00	-	100,00
SOCIEDAD ANONIMA DE GESTION DEL PATRIMONIO CULTURAL EDIIFICADO DE ALAVA (4)	DIPUTACIÓN FORAL DE ALAVA	55,90	55,90	-	55,90
	AYUNTAMIENTO DE LAGRAN	2,88	2,88	-	2,88
	AYUNTAMIENTO DE SAMANIEGO	2,45	2,45	-	2,45
	AYUNTAMIENTO DE BERNEDO	2,45	2,45	-	2,45
	AYUNTAMIENTO DE BERANTEVILLA	2,45	2,45	-	2,45

Entidad	Matriz	% Nominal	% Efectivo territorial	% Efectivo estatal	% Efectivo Público Total
	AYUNTAMIENTO DE ARRAIA-MAEZTU	2,45	2,45	-	2,45
	AYUNTAMIENTO DE VALLE DE ARANA	2,45	2,45	-	2,45
	AYUNTAMIENTO DE LABASTIDA	2,45	2,45	-	2,45
	AYUNTAMIENTO DE LAGUARDIA	2,45	2,45	-	2,45
	AYUNTAMIENTO DE OYÓN	2,45	2,45	-	2,45
	AYUNTAMIENTO DE ARAMAIONA	2,45	2,45	-	2,45
	AYUNTAMIENTO DE PEÑACERRADA	2,45	2,45	-	2,45
	AYUNTAMIENTO DE ELCIEGO	2,45	2,45	-	2,45
	AYUNTAMIENTO DE SALVATIERRA	2,45	2,45	-	2,45
	AYUNTAMIENTO DE CAMPEZO	2,45	2,45	-	2,45
	AYUNTAMIENTO DE ALEGRIA-DULANTZI	2,45	2,45	-	2,45
	AYUNTAMIENTO DE ARCENIEGA	2,45	2,45	-	2,45
	AYUNTAMIENTO DE AÑANA	2,45	2,45	-	2,45
	AYUNTAMIENTO DE LEGUTIANO	2,02	2,02	-	2,02
		-----	-----	-----	-----
		100,00	100,00	-	100,00
VIAS DE ALAVA, S.A.	DIPUTACIÓN FORAL DE ALAVA	100,00	100,00	-	100,00
DIPUTACIÓN FORAL DE GUIPUZCOA					
ATALLU INDUSTRI SUSTAPENA, S.A. (4)	DIPUTACIÓN FORAL DE GUIPUZCOA	50,00	50,00	-	50,00
	AYUNTAMIENTO DE USURBIL	50,00	50,00	-	50,00
		-----	-----	-----	-----
		100,00	100,00	-	100,00
AUTORIDAD TERRITORIAL DEL TRANSPORTE DE GIPUZKOA, S.A. (4)	DIPUTACIÓN FORAL DE GUIPUZCOA	46,00	46,00	-	46,00
	AYUNTAMIENTO DE SAN SEBASTIAN	15,00	15,00	-	15,00
	COMUNIDAD AUTÓNOMA DE EUSKADI	15,00	15,00	-	15,00
	AYUNTAMIENTO DE IRÚN	6,00	6,00	-	6,00
	MANCOMUNIDAD DEL ALTO DEBA	6,00	6,00	-	6,00
	AGENCIA DE DESARROLLO COMARCAL OARSOALDEA, S.A. (7)	6,00	6,00	-	6,00
	SOCIEDAD PARA EL DESARROLLO ECONÓMICO DEL BAJO DEBA, S.A. (7)	6,00	6,00	-	6,00
		-----	-----	-----	-----
		100,00	100,00	-	100,00
BIC GIPUZKOA BERRILAN, S.A. (4)	DIPUTACIÓN FORAL DE GUIPUZCOA	45,92	45,92	-	45,92

Entidad	Matriz	% Nominal	% Efectivo territorial	% Efectivo estatal	% Efectivo Público Total
	SOCIEDAD PARA LA PROMOCION Y RECONVERSION INDUSTRIAL, S.A.	45,00	44,35	-	44,35
	AYUNTAMIENTO DE SAN SEBASTIAN	2,81	2,81	-	2,81
	AYUNTAMIENTO DE HERNANI	2,81	2,81	-	2,81
	SOCIEDAD PARA EL DESARROLLO ECONOMICO DEL BAJO DEBA, S.A. (7)	2,81	2,81	-	2,81
		-----	-----	-----	-----
		99,35	98,70	-	98,70
BIDEGI GIPUZKOAKO AZPIEGITERUN AGENTZIA, S.A.	DIPUTACIÓN FORAL DE GUIPUZCOA	100,00	100,00	-	100,00
CENTRO KURSAAL, S.A. (4)	DIPUTACIÓN FORAL DE GUIPUZCOA	50,00	50,00	-	50,00
	AYUNTAMIENTO DE SAN SEBASTIAN	50,00	50,00	-	50,00
		-----	-----	-----	-----
		100,00	100,00	-	100,00
ETORLUR GIPUZKOAKO LURRA S.A.	DIPUTACIÓN FORAL DE GUIPUZCOA	100,00	100,00	-	100,00
EUSKOMODAL, S.A. (6)	ADMINISTRADOR DE INFRAESTRUCTURAS FERROVIARIAS	10,00	-	10,00	10,00
	INGENIERIA Y ECONOMIA DEL TRANSPORTE, S.A.	5,00	-	5,00	5,00
	AUTORIDAD PORTUARIA DE PASAJES	0,83	-	0,83	0,83
	DIPUTACIÓN FORAL DE GUIPUZCOA	26,59	26,59	-	26,59
	AYUNTAMIENTO DE IRÚN	10,18	10,18	-	10,18
		-----	-----	-----	-----
		52,60	36,77	15,83	52,60
GIPUZKOAKO URAK, S.A. (11)	CONSORCIO AGUAS DE GUIPÚZCOA (4)	100,00	100,00	-	100,00
PROMOTORA DEL POLO DE INNOVACIÓN DE GARAIA, S.A. (4)	DIPUTACIÓN FORAL DE GUIPUZCOA	28,14	28,14	-	28,14
	SPRILUR, S.A.	27,65	27,29	-	27,29
		-----	-----	-----	-----
		55,79	55,43	-	55,43
SOCIEDAD FORAL DE SERVICIOS INFORMÁTICOS,S.A.	DIPUTACIÓN FORAL DE GUIPUZCOA	100	100	-	100
ZARAMAREN ERABILPEN GARBIA, S.A. (4)	DIPUTACIÓN FORAL DE GUIPUZCOA	50,00	50,00	-	50,00
	ENTE VASCO DE LA ENERGIA	7,75	7,75	-	7,75
		-----	-----	-----	-----
		57,75	57,75	-	57,75
DIPUTACIÓN FORAL DE VIZCAYA					
ABANDOIBARRA, S.A.	DIPUTACIÓN FORAL DE VIZCAYA	100,00	100,00	-	100,00
APARCAMIENTO DISUASORIO DE CAMIONES DE VIZCAYA, S.A. (4)	DIPUTACIÓN FORAL DE VIZCAYA	79,42	79,42	-	79,42

Entidad	Matriz	% Nominal	% Efectivo territorial	% Efectivo estatal	% Efectivo Público Total
	COMUNIDAD AUTÓNOMA DE EUSKADI	19,95	19,95	-	19,95
	AYUNTAMIENTO DE BARAKALDO	0,35	0,35	-	0,35
	AYUNTAMIENTO DE VALLE DE TRAPAGA	0,22	0,22	-	0,22
		-----	-----	-----	-----
		99,94	99,94	-	99,94
AZPIEGITURA, S.A.	DIPUTACIÓN FORAL DE VIZCAYA	100,00	100,00	-	100,00
BEAZ S.A.	DIPUTACIÓN FORAL DE VIZCAYA	89,82	89,82	-	89,82
	UNIVERSIDAD DEL PAIS VASCO	0,20	0,20	-	0,20
		-----	-----	-----	-----
		90,02	90,02	-	90,02
BIZKAIKO BASALAN AKZIOZKO BALTZUA A.B., S.A	DIPUTACIÓN FORAL DE VIZCAYA	100,00	100,00	-	100,00
BIZKAIKO BERRIKUNTZA AGENTZIA, S.A.	DIPUTACIÓN FORAL DE VIZCAYA	100,00	100,00	-	100,00
BIZKAIKO BIDEAK, S.A.	DIPUTACIÓN FORAL DE VIZCAYA	100,00	100,00	-	100,00
BIZKAILUR, S.A.	DIPUTACIÓN FORAL DE VIZCAYA	100,00	100,00	-	100,00
EUSKALDUNA JAUREGIA, S.A.	DIPUTACIÓN FORAL DE VIZCAYA	100,00	100,00	-	100,00
GARBIKER, S.A.	DIPUTACIÓN FORAL DE VIZCAYA	100,00	100,00	-	100,00
INSTITUTO TUTELAR DE BIZKAIA	DIPUTACIÓN FORAL DE VIZCAYA	100,00	100,00	-	100,00
INTERBIAK, BIZKAIKO HEGOALDEKO AKZESIBILITATEA, S.A.	DIPUTACIÓN FORAL DE VIZCAYA	100,00	100,00	-	100,00
KIROLGINTZAN, S.A.	DIPUTACIÓN FORAL DE VIZCAYA	100,00	100,00	-	100,00
LANTIK, S.A.	DIPUTACIÓN FORAL DE VIZCAYA	100,00	100,00	-	100,00
METRO BILBAO, S.A. (11)	CONSORCIO DE TRANSPORTES DE VIZCAYA (4)	100,00	100,00	-	100,00
PARQUE INDUSTRIAL DE ABANTO-CIERVANA, S.A. (4)	BIZKAILUR, S.A.	82,50	82,50	-	82,50
	AYUNTAMIENTO DE ABANTO-ZIERBENA	17,50	17,50	-	17,50
		-----	-----	-----	-----
		100,00	100,00	-	100,00
SALA DE EXPOSICIONES REKALDE, S.L.	DIPUTACIÓN FORAL DE VIZCAYA	100,00	100,00	-	100,00
SEED CAPITAL DE BIZKAIA, FONDO DE CAPITAL RIESGO (11)	DIPUTACIÓN FORAL DE VIZCAYA	89,91	89,91	-	89,91
	BEAZ S.A. (5)	1,07	0,96	0,01	0,97
		-----	-----	-----	-----
		90,98	90,87	0,01	90,88
SEED CAPITAL DE BIZKAIA, SOCIEDAD GESTORA DE ENTIDADES DE CAPITAL RIESGO, S.A.(4)	DIPUTACIÓN FORAL DE VIZCAYA	50,64	50,64	-	50,64

Entidad	Matriz	% Nominal	% Efectivo territorial	% Efectivo estatal	% Efectivo Público Total
	BEAZ S.A. (5)	2,18	1,96	0,02	1,98
		-----	-----	-----	-----
		52,82	52,60	0,02	52,62
SOCIEDAD BILBAO URBAN CIRCUIT, S.L. (4)	DIPUTACIÓN FORAL DE VIZCAYA	50,00	50,00	-	50,00
	SOCIEDAD PARA LA PROMOCION Y DESARROLLO DE BILBAO, S.A.	50,00	50,00	-	50,00
		-----	-----	-----	-----
		100,00	100,00	-	100,00
DIPUTACIÓN PROVINCIAL DE ALBACETE					
INSTITUTO TECNICO AGRONOMICO PROVINCIAL, S.A.	DIPUTACIÓN PROVINCIAL DE ALBACETE	70,00	70,00	-	70,00
SOCIEDAD ANONIMA DE PROMOCION Y EQUIPAMIENTO DE SUELO DE ALMANSA (7)	AYUNTAMIENTO DE ALMANSA	96,00	96,00	-	96,00
	DIPUTACIÓN PROVINCIAL DE ALBACETE	4,00	4,00	-	4,00
		-----	-----	-----	-----
		100,00	100,00	-	100,00
DIPUTACIÓN PROVINCIAL DE ALICANTE					
ALICANTE NATURA RED AMBIENTAL PROVINCIA ALICANTE, S.A.	DIPUTACIÓN PROVINCIAL DE ALICANTE	100,00	100,00	-	100,00
EMPRESA PROVINCIAL DE AGUAS COSTABLANCA, S.A.	DIPUTACIÓN PROVINCIAL DE ALICANTE	100,00	100,00	-	100,00
GEONET TERRITORIAL, S.A.	SUMA. GESTIÓN TRIBUTARIA, DIPUTACIÓN DE ALICANTE	51,00	51,00	-	51,00
DIPUTACIÓN PROVINCIAL DE ALMERÍA					
E.P. VIVIENDA S.L.	DIPUTACIÓN PROVINCIAL DE ALMERÍA	100,00	100,00	-	100,00
GESTION DE AGUAS DEL LEVANTE ALMERIENSE, S.A. (4)	DIPUTACIÓN PROVINCIAL DE ALMERÍA	57,80	57,80	-	57,80
	VARIOS AYUNTAMIENTOS DE ALMERÍA	21,95	21,95	-	21,95
	AYUNTAMIENTO DE HUÉRCAL-OVERA	8,55	8,55	-	8,55
	AYUNTAMIENTO DE CARBONERAS	6,75	6,75	-	6,75
	AYUNTAMIENTO DE VERA	4,95	4,95	-	4,95
		-----	-----	-----	-----
		100,00	100,00	-	100,00
LA GRANJA DE LUBRIN, S.L.	DIPUTACIÓN PROVINCIAL DE ALMERÍA	98,68	98,68	-	98,68
	VARIOS AYUNTAMIENTOS DE ALMERÍA	1,32	1,32	-	1,32
		-----	-----	-----	-----
		100,00	100,00	-	100,00
DIPUTACIÓN PROVINCIAL DE AVILA					
NATURAVILA, S.A.	DIPUTACIÓN PROVINCIAL DE AVILA	100,00	100,00	-	100,00

Entidad	Matriz	% Nominal	% Efectivo territorial	% Efectivo estatal	% Efectivo Público Total
DIPUTACIÓN PROVINCIAL DE BADAJOZ					
AGROPECUARIA DE LA DIPUTACION DE BADAJOZ, S.A.	DIPUTACIÓN PROVINCIAL DE BADAJOZ	100,00	100,00	-	100,00
DIPUTACIÓN PROVINCIAL DE BARCELONA					
AGENCIA DE COMUNICACIÓ LOCAL, S.A.	CONSORCI DE COMUNICACIÓ LOCAL	100,00	100,00	-	100,00
BERGUEDÁ INICIATIVES, SOCIETAT DE DESENVOLUPAMENT, S.L. (4)	VARIAS ENTIDADES LOCALES DE BARCELONA	56,84	56,84	-	56,84
	DIPUTACIÓN PROVINCIAL DE BARCELONA	42,11	42,11	-	42,11
	AYUNTAMIENTO DE PUIG-REIG	0,63	0,63	-	0,63
	AYUNTAMIENTO DE OLVAN	0,42	0,42	-	0,42
		-----	-----	-----	-----
		100	100	-	100
COMPañIA DE EMISIONES Y PUBLICIDAD , S.A.	AGENCIA DE COMUNICACIÓ LOCAL, S.A.	99,99	99,99	-	99,99
GESCLINIC, S.A. (11)	CONSORCIO DE GESTIÓN CORPORACIÓN SANITARIA (11)	100,00	78,00	22,00	100,00
HOSPITAL CLINICO Y PROVINCIAL DE BARCELONA (6)	ESTADO	44,00	-	44,00	44,00
	DIPUTACIÓN PROVINCIAL DE BARCELONA	42	42	-	42
	AYUNTAMIENTO DE BARCELONA	14,00	14,00	-	14,00
		-----	-----	-----	-----
		100,00	56,00	44,00	100,00
TRANSMISSIONS DIGITALS I COMUNICACIO S.A.	DIPUTACIÓN PROVINCIAL DE BARCELONA	100,00	100,00	-	100,00
XARXA AUDIOVISUAL LOCAL	DIPUTACIÓN PROVINCIAL DE BARCELONA	100,00	100,00	-	100,00
DIPUTACIÓN PROVINCIAL DE CACERES					
SOCIEDAD AGROPECUARIA PROVINCIAL, S.A.	DIPUTACIÓN PROVINCIAL DE CACERES	100,00	100,00	-	100,00
DIPUTACIÓN PROVINCIAL DE CÁDIZ					
COMERCIALIZADORA DE PRODUCTOS MARROQUINEROS DE UBRIQUE, S.A. (6)	SOCIEDAD PARA EL DESARROLLO INDUSTRIAL DE ANDALUCIA, S.A.	5,85	0,50	3,53	4,03
	DIPUTACIÓN PROVINCIAL DE CÁDIZ	26,31	26,31	-	26,31
	SOCIEDAD PARA LA PROMOCION Y RECONVERSION ECONOMICA DE ANDALUCIA S.A.	17,47	17,47	-	17,47
	AYUNTAMIENTO DE UBRIQUE	16,37	16,37	-	16,37
	ADM. MARCA Y DENOMINACION ART PI	4,68	2,39	-	2,39
		-----	-----	-----	-----
		70,68	63,04	3,53	66,57
EMPRESA PROVINCIAL DE INFORMATICA DE CADIZ, S.A.	DIPUTACIÓN PROVINCIAL DE CÁDIZ	100,00	100,00	-	100,00
GESTIÓN INTEGRAL DEL TERRITORIO, S.A.	DIPUTACIÓN PROVINCIAL DE CÁDIZ	100,00	100,00	-	100,00

Entidad	Matriz	% Nominal	% Efectivo territorial	% Efectivo estatal	% Efectivo Público Total
PROMOTORA GADITANA DE VIVIENDAS SOCIALES, S.A.	DIPUTACIÓN PROVINCIAL DE CÁDIZ	100,00	100,00	-	100,00
TURISMO GADITANO, S.A.	DIPUTACIÓN PROVINCIAL DE CÁDIZ	100,00	100,00	-	100,00
DIPUTACIÓN PROVINCIAL DE CIUDAD REAL					
DIARIO LANZA	DIPUTACIÓN PROVINCIAL DE CIUDAD REAL	100,00	100,00	-	100,00
RESIDUOS SOLIDOS URBANOS DE CASTILLA LA MANCHA S.A. (11)	CONSORCIO TRATAMIENTO DE RESIDUOS SÓLIDOS DE CIUDAD REAL (4)	100,00	100,00	-	100,00
DIPUTACIÓN PROVINCIAL DE CORDOBA					
CORPORACIÓN INDUSTRIAL CÓRDOBA NORTE, S.A. (4)	DIPUTACIÓN PROVINCIAL DE CORDOBA	28,71	28,71	-	28,71
	VARIOS AYUNTAMIENTOS DE CÓRDOBA	9,95	9,95	-	9,95
	AYUNTAMIENTO DE FUENTE OBEJUNA	9,57	9,57	-	9,57
	AYUNTAMIENTO DE POZOBLANCO	9,57	9,57	-	9,57
	AYUNTAMIENTO DE VILLAVICIOSA DE CÓRDOBA	9,57	9,57	-	9,57
		-----	-----	-----	-----
		67,37	67,37	-	67,37
CORPORACIÓN INDUSTRIAL CÓRDOBA OCCIDENTAL, S.A. (4)	DIPUTACIÓN PROVINCIAL DE CORDOBA	36,67	36,67	-	36,67
	AYUNTAMIENTO DE PALMA DEL RIO	2,93	2,93	-	2,93
	AYUNTAMIENTO DE ALMODÓVAR DEL RIO	2,45	2,45	-	2,45
	AYUNTAMIENTO DE FUENTE PALMERA	2,45	2,45	-	2,45
	AYUNTAMIENTO DE HORNACHUELOS	2,45	2,45	-	2,45
	AYUNTAMIENTO DE POSADAS	2,45	2,45	-	2,45
	AYUNTAMIENTO DE LA VICTORIA	0,97	0,97	-	0,97
	AYUNTAMIENTO DE GUADALCÁZAR	0,73	0,73	-	0,73
			-----	-----	-----
		51,10	51,10	-	51,10
CORPORACIÓN INDUSTRIAL CÓRDOBA SUR, S.A. (4)	DIPUTACIÓN PROVINCIAL DE CORDOBA	34,64	34,64	-	34,64
	AYUNTAMIENTO DE LUCENA	7,85	7,85	-	7,85
	AYUNTAMIENTO DE MONTEMAYOR	2,31	2,31	-	2,31
	AYUNTAMIENTO DE BENAMEJÍ	2,31	2,31	-	2,31
	AYUNTAMIENTO DE SANTAELLA	2,31	2,31	-	2,31
	AYUNTAMIENTO DE MORILES	2,31	2,31	-	2,31
	AYUNTAMIENTO DE MONTURQUE	1,39	1,39	-	1,39

Entidad	Matriz	% Nominal	% Efectivo territorial	% Efectivo estatal	% Efectivo Público Total
CORPORACIÓN INDUSTRIAL CÓRDOBA SURESTE, S.A. (4)	AYUNTAMIENTO DE SAN SEBASTIÁN DE LOS BALLESTEROS	0,69	0,69	-	0,69
		-----	-----	-----	-----
		53,81	53,81	-	53,81
	VARIOS AYUNTAMIENTOS DE CÓRDOBA	54,40	54,40	-	54,40
	DIPUTACIÓN PROVINCIAL DE CORDOBA	39,79	39,79	-	39,79
	AYUNTAMIENTO DE DOÑA MENCÍA	2,65	2,65	-	2,65
	AYUNTAMIENTO DE IZNÁJAR	1,06	1,06	-	1,06
	AYUNTAMIENTO DE ZUHEROS	0,79	0,79	-	0,79
	AYUNTAMIENTO DE ALMEDINILLA	0,79	0,79	-	0,79
	AYUNTAMIENTO DE PRIEGO DE CÓRDOBA	0,52	0,52	-	0,52
	-----	-----	-----	-----	
	100,00	100,00	-	100,00	
EMPRESA PROVINCIAL DE AGUAS DE CORDOBA, S.A.	DIPUTACIÓN PROVINCIAL DE CORDOBA	100,00	100,00	-	100,00
EMPRESA PROVINCIAL DE RECAUDACION E INFORMATICA, S.A.	DIPUTACIÓN PROVINCIAL DE CORDOBA	100,00	100,00	-	100,00
EMPRESA PROVINCIAL DE RESIDUOS SOLIDOS Y MEDIO AMBIENTE, S.A.	DIPUTACIÓN PROVINCIAL DE CORDOBA	100,00	100,00	-	100,00
PROMOTORA DE VIVIENDAS DE CORDOBA, S.A. (4)	DIPUTACIÓN PROVINCIAL DE CORDOBA	99,31	99,31	-	99,31
	AYUNTAMIENTO DE PEDROCHE	0,35	0,35	-	0,35
	AYUNTAMIENTO DE AÑORA	0,34	0,34	-	0,34
	-----	-----	-----	-----	
	100,00	100,00	-	100,00	
RUTA BÉTICA ROMANA, S.L. (4)	DIPUTACIÓN PROVINCIAL DE SEVILLA	7,15	7,15	-	7,15
	DIPUTACIÓN PROVINCIAL DE CÁDIZ	7,15	7,15	-	7,15
	AYUNTAMIENTO DE CÁDIZ	7,15	7,15	-	7,15
	DIPUTACIÓN PROVINCIAL DE CORDOBA	7,15	7,15	-	7,15
	AYUNTAMIENTO DE ALMODÓVAR DEL RIO	7,14	7,14	-	7,14
	AYUNTAMIENTO DE ALMEDINILLA	7,14	7,14	-	7,14
	AYUNTAMIENTO DE MONTORO	7,14	7,14	-	7,14
	AYUNTAMIENTO DE TARIFA	7,14	7,14	-	7,14
	AYUNTAMIENTO DE JEREZ DE LA FRONTERA	7,14	7,14	-	7,14
	AYUNTAMIENTO DE LA LUISIANA	7,14	7,14	-	7,14
	AYUNTAMIENTO DE CARMONA	7,14	7,14	-	7,14

Entidad	Matriz	% Nominal	% Efectivo territorial	% Efectivo estatal	% Efectivo Público Total
	AYUNTAMIENTO DE SANTIPONCE	7,14	7,14	-	7,14
		-----	-----	-----	-----
		85,72	85,72	-	85,72
DIPUTACIÓN PROVINCIAL DE CUENCA					
CENTROS LOGISTICOS Y DE TRANSPORTES DE TARANCON S.A. (4)	DIPUTACIÓN PROVINCIAL DE CUENCA	45,00	45,00	-	45,00
	AYUNTAMIENTO DE TARANCÓN	45,00	45,00	-	45,00
		-----	-----	-----	-----
		90,00	90,00	-	90,00
DIPUTACIÓN PROVINCIAL DE GERONA					
PATRONATE DE TURISME COSTA BRAVA-GIRONA, S.A. (4)	DIPUTACIÓN PROVINCIAL DE GERONA	50,00	50,00	-	50,00
	MANCOMUNIDAD TURÍSTICA DE LA COSTA BRAVA	10,00	10,00	-	10,00
	COMARCA BAIX EMPORDA	1,20	1,20	-	1,20
	COMARCA Cerdanya	1,20	1,20	-	1,20
	COMARCA GARROTXA	1,20	1,20	-	1,20
	COMARCA GIRONÉS	1,20	1,20	-	1,20
	COMARCA PLA DE L'ESTANY	1,2	1,2	-	1,2
	COMARCA SELVA	1,20	1,20	-	1,20
	COMARCA DEL RIPOLLÉS	1,20	1,20	-	1,20
	COMARCA ALT EMPORDÁ	1,20	1,20	-	1,20
		-----	-----	-----	-----
		69,60	69,60	-	69,60
SERVICIOS DE MEJORA Y EXPANSION GANADERA Y GENETICA APLICADA, S.A.P.	DIPUTACIÓN PROVINCIAL DE GERONA	100,00	100,00	-	100,00
DIPUTACIÓN PROVINCIAL DE GRANADA					
CLUB BALONCESTO DE GRANADA, S.A.	DIPUTACIÓN PROVINCIAL DE GRANADA	100,00	100,00	-	100,00
EMPRESA PROVINCIAL DE VIVIENDA, SUELO Y EQUIPAMIENTO DE GRANADA, S.A.	DIPUTACIÓN PROVINCIAL DE GRANADA	100,00	100,00	-	100,00
INFRAESTRUCTURAS Y EQUIPAMIENTOS DE GRANADA, S.A.	DIPUTACIÓN PROVINCIAL DE GRANADA	90,00	90,00	-	90,00
DIPUTACIÓN PROVINCIAL DE HUESCA					
PROMOCIÓN Y DESARROLLO DEL ALTO ARAGÓN, S.A. (4)	DIPUTACIÓN PROVINCIAL DE HUESCA	40	40	-	40
	AYUNTAMIENTO DE HUESCA	20,00	20,00	-	20,00
		-----	-----	-----	-----
		60,00	60,00	-	60,00

Entidad	Matriz	% Nominal	% Efectivo territorial	% Efectivo estatal	% Efectivo Público Total
PUBLICACIONES Y EDICIONES DEL ALTOARAGÓN, S.A. (4)	DIPUTACIÓN PROVINCIAL DE HUESCA	49,58	49,58	-	49,58
	VARIOS AYUNTAMIENTOS DE HUESCA	4,51	4,51	-	4,51
	AYUNTAMIENTO DE HUESCA	4,16	4,16	-	4,16
	AYUNTAMIENTO DE JACA	1,04	1,04	-	1,04
	AYUNTAMIENTO DE FRAGA	1,04	1,04	-	1,04
	AYUNTAMIENTO DE MONZÓN	1,04	1,04	-	1,04
	AYUNTAMIENTO DE SABIÑÁNIGO	0,83	0,83	-	0,83
			-----	-----	-----
		62,20	62,20	-	62,20
DIPUTACIÓN PROVINCIAL DE JAEN					
AGENCIA GESTIÓN ENERGÉTICA DE LA PROVINCIA DE JAÉN, S.A.	DIPUTACIÓN PROVINCIAL DE JAEN	100,00	100,00	-	100,00
EMPRESA PROVINCIAL VIVIENDA Y SUELO DE JAÉN, S.A.	DIPUTACIÓN PROVINCIAL DE JAEN	100,00	100,00	-	100,00
SOCIEDAD PROVINCIAL DE ARTES GRAFICAS, S.A.	DIPUTACIÓN PROVINCIAL DE JAEN	100,00	100,00	-	100,00
DIPUTACIÓN PROVINCIAL DE LEÓN					
INSTITUTO DE PROMOCION ECONOMICA DE LEON, S.A.	DIPUTACIÓN PROVINCIAL DE LEÓN	100,00	100,00	-	100,00
DIPUTACIÓN PROVINCIAL DE LERIDA					
ESTACION ADUANERA LLEIDATANA, S.A. (4)	DIPUTACIÓN PROVINCIAL DE LERIDA	30,79	30,79	-	30,79
	AYUNTAMIENTO DE LERIDA	30,79	30,79	-	30,79
		-----	-----	-----	-----
		61,58	61,58	-	61,58
SERVEI D'ANALISI DE SOLS, S.A. (4)	DIPUTACIÓN PROVINCIAL DE LERIDA	92,40	92,40	-	92,40
	AYUNTAMIENTO DE SIDAMÓN	3,00	3,00	-	3,00
	UNIVERSITAT POLITECNICA DE CATALUNYA	1,60	1,60	-	1,60
		-----	-----	-----	-----
		97,00	97,00	-	97,00
DIPUTACIÓN PROVINCIAL DE LUGO					
CLUB BALONCESTO BREOGAN, S.A.	DIPUTACIÓN PROVINCIAL DE LUGO	80,12	80,12	-	80,12
DIPUTACIÓN PROVINCIAL DE MALAGA					
EMPRESA PROVINCIAL PARA LA VIVIENDA	DIPUTACIÓN PROVINCIAL DE MALAGA	100,00	100,00	-	100,00
SOCIEDAD DE PLANIFICACION Y DESARROLLO, S.A.	DIPUTACIÓN PROVINCIAL DE MALAGA	100,00	100,00	-	100,00

Entidad	Matriz	% Nominal	% Efectivo territorial	% Efectivo estatal	% Efectivo Público Total
DIPUTACIÓN PROVINCIAL DE ORENSE					
SOCIEDAD URBANISTICA PROVINCIAL DE OURENSE S.A.	DIPUTACIÓN PROVINCIAL DE ORENSE	100,00	100,00	-	100,00
DIPUTACIÓN PROVINCIAL DE SALAMANCA					
INFRAESTRUCTURAS PROVINCIALES DE SALAMANCA, S.A.	DIPUTACIÓN PROVINCIAL DE SALAMANCA	90,00	90,00	-	90,00
DIPUTACIÓN PROVINCIAL DE SEGOVIA					
AERONAÚTICA DEL GUADARRAMA, S.A. (4)	DIPUTACIÓN PROVINCIAL DE SEGOVIA	34,00	34,00	-	34,00
	AYUNTAMIENTO DE SEGOVIA	22,00	22,00	-	22,00
		-----	-----	-----	-----
		56,00	56,00	-	56,00
SEGOVIA 21 S.A.	DIPUTACIÓN PROVINCIAL DE SEGOVIA	66,41	66,41	-	66,41
DIPUTACIÓN PROVINCIAL DE SEVILLA					
CAMPIÑA SIGLO XXI, S.L. (4)	PRODETUR (antes SEVILLA SIGLO XXI, S.A.)	33,34	33,34	-	33,34
	AYUNTAMIENTO DE MARCHENA	16,66	16,66	-	16,66
	AYUNTAMIENTO DE ARAHAL	12,50	12,50	-	12,50
	AYUNTAMIENTO DE LA PUEBLA DE CAZALLA	12,50	12,50	-	12,50
	AYUNTAMIENTO DE LA LANTEJUELA	12,50	12,50	-	12,50
	AYUNTAMIENTO DE PARADAS	12,50	12,50	-	12,50
			-----	-----	-----
		100,00	100,00	-	100,00
ECODESARROLLO DE SIERRA MORENA. S.A. (4)	PRODETUR (antes SEVILLA SIGLO XXI, S.A.)	27,32	27,32	-	27,32
	AYUNTAMIENTO DE CAZALLA DE LA SIERRA	22,50	22,50	-	22,50
	SOCIEDAD PARA LA PROMOCION Y RECONVERSION ECONOMICA DE ANDALUCIA S.A.	7,00	7,00	-	7,00
	VARIOS AYUNTAMIENTOS DE SEVILLA	6,16	6,16	-	6,16
	AYUNTAMIENTO DE EL PEDROSO	5,90	5,90	-	5,90
	AYUNTAMIENTO DEL REAL DE LA JARA	2,80	2,80	-	2,80
	AYUNTAMIENTO DE ALANÍS	2,80	2,80	-	2,80
	AYUNTAMIENTO DE LA PUEBLA DE LOS INFANTES	0,28	0,28	-	0,28
		-----	-----	-----	-----
		74,76	74,76	-	74,76

Entidad	Matriz	% Nominal	% Efectivo territorial	% Efectivo estatal	% Efectivo Público Total
PRODETUR (antes SEVILLA SIGLO XXI, S.A.)	DIPUTACIÓN PROVINCIAL DE SEVILLA	100,00	100,00	-	100,00
SEVILLA ACTIVA, S.A.	DIPUTACIÓN PROVINCIAL DE SEVILLA	100,00	100,00	-	100,00
SEVILLA SEED CAPITAL, SOCIEDAD DE CAPITAL RIESGO (6)	SOCIEDAD PARA EL DESARROLLO INDUSTRIAL DE ANDALUCIA, S.A.	1,85	0,16	0,84	1,00
	PRODETUR (ANTES SEVILLA SIGLO XXI, S.A.)	53,81	53,81	-	53,81
	SOCIEDAD PARA LA PROMOCION Y RECONVERSION ECONOMICA DE ANDALUCIA S.A.	1,85	1,85	-	1,85
	AYUNTAMIENTO DE SEVILLA	1,85	1,85	-	1,85
	UNIVERSIDAD DE SEVILLA	-	-	-	-
			59,36	57,67	0,84
SOCIEDAD DE DESARROLLO CORREDOR DE LA PLATA, S.A. (4)	VARIOS AYUNTAMIENTOS DE SEVILLA	57,14	57,14	-	57,14
	PRODETUR (antes SEVILLA SIGLO XXI, S.A.)	28,57	28,57	-	28,57
	AYUNTAMIENTO DE GERENA	14,29	14,29	-	14,29
		100,00	100,00	-	100,00
SOCIEDAD DE DESARROLLO DE LA PUEBLA DE LOS INFANTES. EL GANCHAL, S.A. (4)	DIPUTACIÓN PROVINCIAL DE SEVILLA	49,90	49,90	-	49,90
	AYUNTAMIENTO DE LA PUEBLA DE LOS INFANTES	49,90	49,90	-	49,90
	SOCIEDAD PROVINCIAL DE INFORMATICA DE SEVILLA, S.A.	0,20	0,20	-	0,20
		100,00	100,00	-	100,00
SOCIEDAD PROVINCIAL DE INFORMATICA DE SEVILLA, S.A.	DIPUTACIÓN PROVINCIAL DE SEVILLA	100,00	100,00	-	100,00
SOLANA DE LA BERNALDA, S.A. (4)	AYUNTAMIENTO DE ALANÍS	49,95	49,95	-	49,95
	PRODETUR (antes SEVILLA SIGLO XXI, S.A.)	49,95	49,95	-	49,95
	SOCIEDAD PROVINCIAL DE INFORMATICA DE SEVILLA, S.A.	0,10	0,10	-	0,10
			100,00	100,00	-
DIPUTACIÓN PROVINCIAL DE TERUEL					
BARONÍA DE ESCRICHE, S.L. (4)	DIPUTACIÓN PROVINCIAL DE TERUEL	63,72	63,72	-	63,72
	CORPORACION EMPRESARIAL PÚBLICA DE ARAGÓN S.L.	36,28	36,28	-	36,28
		100,00	100,00	-	100,00
ENTIDAD PÚBLICA EMPRESARIAL PARA LA INFORMACIÓN DE TERUEL	DIPUTACIÓN PROVINCIAL DE TERUEL	100,00	100,00	-	100,00
PROMOCIÓN EÓLICA TUROLENSE, S.L. (4)	DIPUTACIÓN PROVINCIAL DE TERUEL	83,34	83,34	-	83,34

Entidad	Matriz	% Nominal	% Efectivo territorial	% Efectivo estatal	% Efectivo Público Total
	VARIOS AYUNTAMIENTOS DE TERUEL	16,66	16,66	-	16,66
		-----	-----	-----	-----
		100,00	100,00	-	100,00
SERVICIO DE AGUAS Y SANEAMIENTOS DE TERUEL, S.A.	DIPUTACIÓN PROVINCIAL DE TERUEL	51,00	51,00	-	51,00
TELETERUEL, S.A. (4)	DIPUTACIÓN PROVINCIAL DE TERUEL	30,00	30,00	-	30,00
	AYUNTAMIENTO DE TERUEL	30,00	30,00	-	30,00
		-----	-----	-----	-----
		60,00	60,00	-	60,00
DIPUTACIÓN PROVINCIAL DE VALENCIA					
AGUAS DEL ESTE SOCIEDAD ANÓNIMA	MEDITERRANEA RECURSOS HIDRICOS, S.A.	100,00	51,00	-	51,00
BATLIA, S.A.	DIPUTACIÓN PROVINCIAL DE VALENCIA	100,00	100,00	-	100,00
EMPRESA GENERAL VALENCIANA DEL AGUA, S.A.	DIPUTACIÓN PROVINCIAL DE VALENCIA	51,00	51,00	-	51,00
EMPRESA MIXTA MUNICIPAL DE ABASTECIMIENTO Y SERVICIOS DE CALPE, S.A. (4)	SERVICIOS HÍDRICOS CONTINENTALES, S.A.	60,00	21,42	-	21,42
	AYUNTAMIENTO DE CALPE	40,00	40,00	-	40,00
		-----	-----	-----	-----
		100,00	61,42	-	61,42
GESTION INTEGRAL DE RESIDUOS SOLIDOS URBANOS, S.A.	DIPUTACIÓN PROVINCIAL DE VALENCIA	51,00	51,00	-	51,00
IMPULSO ECONOMICO LOCAL, S.A.	DIPUTACIÓN PROVINCIAL DE VALENCIA	100,00	100,00	-	100,00
MEDITERRANEA RECURSOS HIDRICOS, S.A.	EMPRESA GENERAL VALENCIANA DEL AGUA, S.A.	100,00	51,00	-	51,00
SERVICIOS HÍDRICOS CONTINENTALES, S.A.	EMPRESA GENERAL VALENCIANA DEL AGUA, S.A.	70,00	35,70	-	35,70
DIPUTACIÓN PROVINCIAL DE VALLADOLID					
SOCIEDAD PROMOCIÓN Y GESTIÓN DEL TURISMO, S.A. (TURISVALL)	DIPUTACIÓN PROVINCIAL DE VALLADOLID	100,00	100,00	-	100,00
SOCIEDAD PROVINCIAL DESARROLLO VALLADOLID	DIPUTACIÓN PROVINCIAL DE VALLADOLID	100,00	100,00	-	100,00
DIPUTACIÓN PROVINCIAL DE ZAMORA					
SOCIEDAD PARA EL DESARROLLO ECONÓMICO Y SOCIAL DE LA PROVINCIA DE ZAMORA	DIPUTACIÓN PROVINCIAL DE ZAMORA	100,00	100,00	-	100,00
DIPUTACIÓN PROVINCIAL DE ZARAGOZA					
MONASTERIO DE VERUELA, S.A.	DIPUTACIÓN PROVINCIAL DE ZARAGOZA	100,00	100,00	-	100,00
RESIDENCIA ESTUDIANTIL Y CENTRO DE ESTUDIOS RAMON PIGNATELLI, S.A.	DIPUTACIÓN PROVINCIAL DE ZARAGOZA	100,00	100,00	-	100,00
ENTIDAD METROPOLITANA DE SERVICIOS HIDRÁULICOS					
E.M. AGUAS RESIDUALES	ENTIDAD METROPOLITANA DE SERVICIOS HIDRÁULICOS	100,00	100,00	-	100,00

Entidad	Matriz	% Nominal	% Efectivo territorial	% Efectivo estatal	% Efectivo Público Total
ENTIDAD METROPOLITANA DE SERVICIOS HIDRAULICOS Y TRATAMIENTO DE RESIDUOS					
EMPRESA METROPOLITANA DE SANEAMIENTO, S.A.	ENTIDAD METROPOLITANA DE SERVICIOS HIDRAULICOS Y TRATAMIENTO DE RESIDUOS	100,00	100,00	-	100,00
RECUPERACIÓN DE LA ENERGÍA, S.A. (11)	ENTIDAD METROPOLITANA DE SERVICIOS HIDRAULICOS Y TRATAMIENTO DE RESIDUOS	38,81	38,81	-	38,81
	TRATAMIENTO Y ELIMINACION DE RESIDUOS, S.A. (7)	11,94	11,94	-	11,94
		-----	-----	-----	-----
		50,75	50,75	-	50,75
SOCIEDAD DE GESTION METROPOLITANA DE ABASTECIMIENTO DE AGUAS, S.A.	ENTIDAD METROPOLITANA DE SERVICIOS HIDRAULICOS Y TRATAMIENTO DE RESIDUOS	100,00	100,00	-	100,00
ENTIDAD METROPOLITANA DEL TRANSPORTE					
E. D'INFORMACIO I PROMOCIO TRANSPORT	ENTIDAD METROPOLITANA DEL TRANSPORTE	100,00	100,00	-	100,00
F.C. METROPOLITA DE BARCELONA, S.A	ENTIDAD METROPOLITANA DEL TRANSPORTE	100,00	100,00	-	100,00
PROJECTES I SERVEIS DE MOBILITAT, S.A.	F.C. METROPOLITA DE BARCELONA, S.A	50,00	50,00	-	50,00
	TRANSPORTS DE BARCELONA, S.A.	50,00	50,00	-	50,00
		-----	-----	-----	-----
		100,00	100,00	-	100,00
TRANSPORTS DE BARCELONA, S.A.	ENTIDAD METROPOLITANA DEL TRANSPORTE	100,00	100,00	-	100,00
TRANSPORTS METROPOLITANS DE BARCELONA, S.L.	F.C. METROPOLITA DE BARCELONA, S.A	50,00	50,00	-	50,00
	TRANSPORTS DE BARCELONA, S.A.	50,00	50,00	-	50,00
		-----	-----	-----	-----
		100,00	100,00	-	100,00
ENTIDAD METROPOLITANA PARA EL TRATAMIENTO DE RESIDUOS					
CIA. VALENCIANA FERTILIZANTES	ENTIDAD METROPOLITANA PARA EL TRATAMIENTO DE RESIDUOS	100,00	100,00	-	100,00
MANCOMIUNIDAD SIERRA DEL RINCÓN					
RINCÓN CONSULTORIA Y GESTIÓN, S.L.	MANCOMIUNIDAD SIERRA DEL RINCÓN	100,00	100,00	-	100,00
MANCOMUNIDAD AGUAS COSTA DE HUELVA					
GESTIÓN INTEGRAL DEL AGUA, S.A.	MANCOMUNIDAD AGUAS COSTA DE HUELVA	100,00	100,00	-	100,00
MANCOMUNIDAD ALJARAFE					
E.P. ALJAFARSA	MANCOMUNIDAD ALJARAFE	100,00	100,00	-	100,00
MANCOMUNIDAD CAMP DE TURIA					
S. MERC. CENTRO ESPECIAL EMPLEO CAMP DE TURIA	MANCOMUNIDAD CAMP DE TURIA	100,00	100,00	-	100,00

Entidad	Matriz	% Nominal	% Efectivo territorial	% Efectivo estatal	% Efectivo Público Total
MANCOMUNIDAD CAMPIÑA SUR DE CÓRDOBA					
AVANCE LOCAL, S.L.	MANCOMUNIDAD CAMPIÑA SUR DE CÓRDOBA	100,00	100,00	-	100,00
MANCOMUNIDAD CINCA ALCANADRE					
S. MC. CINCA ALCANADRE, S.L.	MANCOMUNIDAD CINCA ALCANADRE	100,00	100,00	-	100,00
MANCOMUNIDAD COSTA DEL SOL OCCIDENTAL					
ACOSOL, S.A.	MANCOMUNIDAD COSTA DEL SOL OCCIDENTAL	100,00	100,00	-	100,00
MANCOMUNIDAD D'ABASTAMENT D'AIGUA DEL SOLSONÉS					
E. PÚBLICA AIGÜES DEL CARDENER, S.A.	MANCOMUNIDAD D'ABASTAMENT D'AIGUA DEL SOLSONÉS	100,00	100,00	-	100,00
MANCOMUNIDAD DE AGUAS DE TXINGUDI					
SERVICIOS DE TXINGUDI, S.A	MANCOMUNIDAD DE AGUAS DE TXINGUDI	100,00	100,00	-	100,00
MANCOMUNIDAD DE AGUAS DEL EMBALSE DEL RIO AÑARBE					
AGUAS DEL AÑARBE, S.A.	MANCOMUNIDAD DE AGUAS DEL EMBALSE DEL RIO AÑARBE	100,00	100,00	-	100,00
CENTRAL HIDROELECTRICA DE AÑARBE, S.A. (4)	AGUAS DEL AÑARBE, S.A.	70,00	70,00	-	70,00
	ENTE VASCO DE LA ENERGIA	30,00	30,00	-	30,00
		-----	-----	-----	-----
		100,00	100,00	-	100,00
MANCOMUNIDAD DE BAJO GUADALQUIVIR					
GESALQUIVIR, S.A. (4)	MANCOMUNIDAD DE BAJO GUADALQUIVIR	94,71	94,71	-	94,71
	PRODETUR (antes SEVILLA SIGLO XXI, S.A.)	5,29	5,29	-	5,29
		-----	-----	-----	-----
		100,00	100,00	-	100,00
MANCOMUNIDAD DE CAMPO DE GIBRALTAR					
AGUAS DEL CAMPO DE GIBRALTAR, S.A.	MANCOMUNIDAD DE CAMPO DE GIBRALTAR	100,00	100,00	-	100,00
INICIATIVA Y DESARROLLO DEL CAMPO DE GIBRALTAR	MANCOMUNIDAD DE CAMPO DE GIBRALTAR	100,00	100,00	-	100,00
RESIDUOS SOLIDOS URBANOS CAMPO DE GIBRALTAR, S.A.	MANCOMUNIDAD DE CAMPO DE GIBRALTAR	100,00	100,00	-	100,00
MANCOMUNIDAD DE COMARCA DE PAMPLONA					
SERVICIOS DE LA COMARCA DE PAMPLONA, S.A.	MANCOMUNIDAD DE COMARCA DE PAMPLONA	100,00	100,00	-	100,00
MANCOMUNIDAD DE LA BAHÍA DE CÁDIZ					
CEMENTERIO MANCOMUNADO BAHIA DE CADIZ, S.A.	MANCOMUNIDAD DE LA BAHÍA DE CÁDIZ	100,00	100,00	-	100,00

Entidad	Matriz	% Nominal	% Efectivo territorial	% Efectivo estatal	% Efectivo Público Total
MANCOMUNIDAD DE MUNICIPIOS DE BETURIA E. DIVERSIFICACIÓN INDUSTRIAL DEL ANDÉVALO, S.L.	MANCOMUNIDAD ISLANTILLA	100,00	100,00	-	100,00
MANCOMUNIDAD DE RESIDUOS URBANOS DEL CAMP DE TARRAGONA SERVICIO DE INCINERACIÓN DE RESIDUOS URBANOS, S.A. (5)	INSTITUTO PARA LA DIVERSIFICACION Y AHORRO DE LA ENERGIA	40,00	-	40,00	40,00
	MANCOMUNIDAD DE RESIDUOS URBANOS DEL CAMP DE TARRAGONA	60,00	60,00	-	60,00
		-----	-----	-----	-----
		100,00	60,00	40,00	100,00
MANCOMUNIDAD DESARROLLO CONDADO DE HUELVA DESARROLLO DEL CONDADO, S.A.	MANCOMUNIDAD DESARROLLO CONDADO DE HUELVA	100,00	100,00	-	100,00
MANCOMUNIDAD FORESTAL ANSÓ-FAGO INDUSTRIAS FORESTALES DE ANSÓ, S.A.	MANCOMUNIDAD FORESTAL ANSÓ-FAGO	100,00	100,00	-	100,00
MANCOMUNIDAD ISLANTILLA SOCIEDAD DEL SUELO, URBANIZACIÓN Y SERVICIOS, S.A.	MANCOMUNIDAD ISLANTILLA	100,00	100,00	-	100,00
MANCOMUNIDAD NORTE DE GRAN CANARIA SOCIEDAD DESARROLLO NORTE DE GRAN CANARIA, S.L.	MANCOMUNIDAD NORTE DE GRAN CANARIA	100,00	100,00	-	100,00
MANCOMUNIDAD SERV. TXORIERRI-TXORIERRIKO ZERBITZUEN MANKOMUNITATEA BEHARGINTZA TXORIERRI S.L.	MANCOMUNIDAD SERV. TXORIERRI-TXORIERRIKO ZERBITZUEN MANKOMUNITATEA	100,00	100,00	-	100,00
MANCOMUNIDAD URIBE-KOSTA URIBE KOSTAKO BEHARGINTZA S.L.	MANCOMUNIDAD URIBE-KOSTA	100,00	100,00	-	100,00

(1) Entidad participada por el Sector Público Autonómico y el Sector Público Provincial y/o Municipal

(4) Entidad participada por el Sector Público Provincial y el Sector Público Autonómico y/o Municipal

(5) Entidad participada por el Sector Público Provincial y el Sector Público Estatal

(6) Entidad participada por el Sector Público Provincial, el Sector Público Autonómico y/o Municipal y el Sector Público Estatal

(7) Entidad participada por el Sector Público Municipal y/o otras Administraciones Territoriales

(11) Entidad participada por el Sector Público Provincial e indirectamente por otro ámbito del Sector Público

2.4.4. Sector Público Empresarial Municipal

Entidad	Matriz	% Nominal	% Efectivo territorial	% Efectivo estatal	% Efectivo Público Total
AYUNTAMIENTO DE ACEBO					
MATADERO MUNICIPAL, S.L.	AYUNTAMIENTO DE ACEBO	100,00	100,00		100,00
AYUNTAMIENTO DE ADEJE					
VIVIENDAS DE ADEJE, S.A.	AYUNTAMIENTO DE ADEJE	100,00	100,00		100,00
S. HACIENDA LOCAL DE ADEJE, S.A	AYUNTAMIENTO DE ADEJE	100,00	100,00		100,00
AYUNTAMIENTO DE AGUILAR DE LA FRONTERA					
PARQUE AGROALIMENTARIO DEL SUR DE CÓRDOBA, S.A. (7)	AYUNTAMIENTO DE AGUILAR DE LA FRONTERA	50,40	50,40		50,40
	EMPRESA PUBLICA PARA EL DESARROLLO AGRARIO Y PESQUERO DE ANDALUCIA, S.A.	46,57	46,57		46,57
	DIPUTACIÓN PROVINCIAL DE CORDOBA	2,67	2,67		2,67
	CORPORACIÓN EMPRESARIAL DE LA UNIVERSIDAD DE CÓRDOBA, S.A.	0,36	0,36		0,36
		-----	-----	-----	-----
		100,00	100,00		100,00
AYUNTAMIENTO DE AGÜIMES					
TURISMO RURAL DE AGÜIMES, S.L.	AYUNTAMIENTO DE AGÜIMES	100,00	100,00		100,00
AYUNTAMIENTO DE AIA					
AIA LANTZEN, S.A.	AYUNTAMIENTO DE AIA	100,00	100,00		100,00
AYUNTAMIENTO DE ALBACETE					
EMPRESA MUINICIPAL DE INFRAESTRUCTURAS Y SERVICIOS DE ALBACETE, S.A.	AYUNTAMIENTO DE ALBACETE	100,00	100,00		100,00
URVIAL SOCIEDAD DE GESTIÓN URBANISTICA S.L.U.	AYUNTAMIENTO DE ALBACETE	100,00	100,00		100,00
AYUNTAMIENTO DE ALBOLOTE					
GRANJA LA CARTUJA DE ALBOLOTE, S.L.	AYUNTAMIENTO DE ALBOLOTE	100,00	100,00		100,00
E. M. DE AGUAS DE ALBOLOTE, S.A.	AYUNTAMIENTO DE ALBOLOTE	100,00	100,00		100,00
AYUNTAMIENTO DE ALCALÁ DE GUADAIRA					
E.M. PROMOCION ALCALÁ DE GUADAIRA, S.A.	AYUNTAMIENTO DE ALCALÁ DE GUADAIRA	100,00	100,00		100,00
INNOVAR EN ALCALÁ DE GUADAIRA, S.L.	AYUNTAMIENTO DE ALCALÁ DE GUADAIRA	100,00	100,00		100,00
ALCALÁ COMUNICACIÓN M, S.A.	AYUNTAMIENTO DE ALCALÁ DE GUADAIRA	100,00	100,00		100,00
AYUNTAMIENTO DE ALCALÁ DE HENARES					
EMPRESA MUNICIPAL DE LA VIVIENDA DE ALCALA DE HENARES, S.A.	AYUNTAMIENTO DE ALCALÁ DE HENARES	51,00	51,00		51,00

Entidad	Matriz	% Nominal	% Efectivo territorial	% Efectivo estatal	% Efectivo Público Total
CEMENTERIO JARDIN DE ALCALA DE HENARES, S.A.	AYUNTAMIENTO DE ALCALÁ DE HENARES	51,00	51,00	-	51,00
EMPRESA MUNICIPAL DE PROMOCION ALCALA IV CENTENARIO, S. A.	AYUNTAMIENTO DE ALCALÁ DE HENARES	100,00	100,00	-	100,00
AYUNTAMIENTO DE ALCALÁ LA REAL					
AGUAS DE ALCALÁ LA REAL EMPRESA MUNICIPAL, S.A	AYUNTAMIENTO DE ALCALÁ LA REAL	100,00	100,00	-	100,00
JARDINES Y MEDIO AMBIENTE, S.A.	AYUNTAMIENTO DE ALCALÁ LA REAL	100,00	100,00	-	100,00
AYUNTAMIENTO DE ALCANTARILLA					
RADIO SINTONÍA, S.L.	AYUNTAMIENTO DE ALCANTARILLA	100,00	100,00	-	100,00
AYUNTAMIENTO DE ALCÁZAR DE SAN JUAN					
S. MERC. AGUAS DE ALCAZAR, S.A.	AYUNTAMIENTO DE ALCÁZAR DE SAN JUAN	100,00	100,00	-	100,00
VIVEROS ABEDUL, S.L.	AYUNTAMIENTO DE ALCÁZAR DE SAN JUAN	100,00	100,00	-	100,00
MEDIOS Y RECURSOS, S.L.	AYUNTAMIENTO DE ALCÁZAR DE SAN JUAN	100,00	100,00	-	100,00
AYUNTAMIENTO DE ALCOBENDAS					
SEROMAL, S.A. MUNICIPAL DE CONSTRUCCION Y CONSERVACION ALCOBENDAS	AYUNTAMIENTO DE ALCOBENDAS	100,00	100,00	-	100,00
SOCIEDAD DE GESTION DEL PATRIMONIO INMOBILIARIO MUNICIPAL DE ALCOBENDAS, S.A.	AYUNTAMIENTO DE ALCOBENDAS	100,00	100,00	-	100,00
EMPRESA MUNICIPAL AUXILIAR DE RECAUDACION, S.A.	AYUNTAMIENTO DE ALCOBENDAS	100,00	100,00	-	100,00
EMPRESA MUNICIPAL DE LA VIVIENDA DE ALCOBENDAS, S.A.	AYUNTAMIENTO DE ALCOBENDAS	100,00	100,00	-	100,00
AYUNTAMIENTO DE ALCONERA					
ALCONERA DE ELECTRICIDAD, S.L.U.	AYUNTAMIENTO DE ALCONERA	100,00	100,00	-	100,00
AYUNTAMIENTO DE ALCORCÓN					
EMPRESA MUNICIPAL GESTION INMOBILIARIA ALCORCON, S.A.	AYUNTAMIENTO DE ALCORCÓN	100,00	100,00	-	100,00
EMPRESA DE SERVICIOS MUNICIPALES DE ALCORCÓN, S.A.	AYUNTAMIENTO DE ALCORCÓN	100,00	100,00	-	100,00
AYUNTAMIENTO DE ALCUDIA					
E. M. SERVICIOS ALCUDIA, S.A.	AYUNTAMIENTO DE ALCUDIA	100,00	100,00	-	100,00
AYUNTAMIENTO DE ALDEAMAYOR DE SAN MARTÍN					
EMPRESA MUNICIPAL DE LA VIVIENDA DE ALDEAMAYOR, S.A.	AYUNTAMIENTO DE ALDEAMAYOR DE SAN MARTÍN	100,00	100,00	-	100,00
AYUNTAMIENTO DE ALEGRIA-DULANTZI					
HENAYO PROMOCION INDUSTRIAL, S.L.	AYUNTAMIENTO DE ALEGRIA-DULANTZI	100,00	100,00	-	100,00

Entidad	Matriz	% Nominal	% Efectivo territorial	% Efectivo estatal	% Efectivo Público Total
AYUNTAMIENTO DE ALGECIRAS					
EMALGESA	AYUNTAMIENTO DE ALGECIRAS	51,00	51,00	-	51,00
E.M. SUELO Y VIVIENDAS DE ALGECIRAS	AYUNTAMIENTO DE ALGECIRAS	95,00	95,00	-	95,00
E.M. MEDIOS COMUNICACION, S.L.	AYUNTAMIENTO DE ALGECIRAS	100,00	100,00	-	100,00
SOCIEDAD MIXTA URBANIZACIÓN, S.A.	AYUNTAMIENTO DE ALGECIRAS	51,00	51,00	-	51,00
ACTIVIDADES DE LIMPIEZA Y GESTIÓN, S.A.	AYUNTAMIENTO DE ALGECIRAS	100,00	100,00	-	100,00
AYUNTAMIENTO DE ALGETE					
E. M. SUELO Y VIVIENDA DE ALGETE, S.A.	AYUNTAMIENTO DE ALGETE	100,00	100,00	-	100,00
GESTIÓN DE SERVICIOS ALGETE, S.A.	AYUNTAMIENTO DE ALGETE	100,00	100,00	-	100,00
AYUNTAMIENTO DE ALHAMA DE GRANADA					
SOCIEDAD DE DESARROLLO URBANÍSTICO DE ALHAMA Y VENTAS, SURGE, S.A.	AYUNTAMIENTO DE ALHAMA DE GRANADA	100,00	100,00	-	100,00
AYUNTAMIENTO DE ALICANTE					
MERCADOS CENTRALES DE ABASTECIMIENTO DE ALICANTE, S.A. (8)	MERCADOS CENTRALES DE ABASTECIMIENTO, S.A.	48,52	-	48,52	48,52
	AYUNTAMIENTO DE ALICANTE	51,22	51,22	-	51,22
		-----	-----	-----	-----
		99,74	51,22	48,52	99,74
AYUNTAMIENTO DE ALLARIZ					
REATUR, S.A.	AYUNTAMIENTO DE ALLARIZ	100,00	100,00	-	100,00
ALLARBUS, S.A.	AYUNTAMIENTO DE ALLARIZ	51,00	51,00	-	51,00
MEDIOAMBIENTAL ALARICANA, S.A.	REATUR, S.A.	100,00	100,00	-	100,00
ALLARLUZ, S.A.	AYUNTAMIENTO DE ALLARIZ	100,00	100,00	-	100,00
AYUNTAMIENTO DE ALMANSA					
EMISORA MUNICIPAL DE ALMANSA, S.A.	AYUNTAMIENTO DE ALMANSA	100,00	100,00	-	100,00
AYUNTAMIENTO DE ALMERÍA					
EMPRESA MUNICIPAL DE TRANSPORTES DE ALMERIA S.A.	AYUNTAMIENTO DE ALMERÍA	100,00	100,00	-	100,00
E. M. ALMERIA XXI, S.A.	AYUNTAMIENTO DE ALMERÍA	100,00	100,00	-	100,00
INTERALMERIA TELEVISIÓN, S.A.	AYUNTAMIENTO DE ALMERÍA	100,00	100,00	-	100,00
E. M. INFRAESTRUCTURAS Y SERVICIOS, S.A.	AYUNTAMIENTO DE ALMERÍA	100,00	100,00	-	100,00

Entidad	Matriz	% Nominal	% Efectivo territorial	% Efectivo estatal	% Efectivo Público Total
AYUNTAMIENTO DE ALMONTE					
DOÑANA COMUNICACIÓN, S.A.	AYUNTAMIENTO DE ALMONTE	100,00	100,00		100,00
EMPRESA MUNICIPAL VIVIENDAS DE ALMONTE, S.A.	AYUNTAMIENTO DE ALMONTE	100,00	100,00		100,00
INICIATIVAS INDUSTRIALES EL TOMILLAR, S.A.	AYUNTAMIENTO DE ALMONTE	100,00	100,00		100,00
EMPRESA MUNICIPAL ALMONTE TERRITORIO SOSTENIBLE, S.A.	AYUNTAMIENTO DE ALMONTE	100,00	100,00		100,00
E.M. INSERCIÓN LABORAL DEL DISCAPACITADO	AYUNTAMIENTO DE ALMONTE	100,00	100,00		100,00
AYUNTAMIENTO DE ALMUÑECAR					
EMPRESA PUBLICA TROPICAL FRUITS, S.A.	AYUNTAMIENTO DE ALMUÑECAR	88,06	88,06		88,06
ALTUR, S.A.	AYUNTAMIENTO DE ALMUÑECAR	100,00	100,00		100,00
TELEVISION TROPICAL, S.A.	AYUNTAMIENTO DE ALMUÑECAR	95,41	95,41		95,41
AYUNTAMIENTO DE ALPENS					
PROMOTORA D'HABITATGE D'ALPENS, S.L.	AYUNTAMIENTO DE ALPENS	75,00	75,00		75,00
AYUNTAMIENTO DE ALTEA					
PCA. DESARROLLO MUNICIPAL, S.A.	AYUNTAMIENTO DE ALTEA	100,00	100,00		100,00
AYUNTAMIENTO DE AMPOSTA					
GEST. SANITARIA I SERV. SOCIALS, S.A.	AYUNTAMIENTO DE AMPOSTA	100,00	100,00		100,00
GEST. URBANÍSTICA, S.A.M.	AYUNTAMIENTO DE AMPOSTA	100,00	100,00		100,00
AYUNTAMIENTO DE AMURRIO					
AMURRIO BIDEAN, S.A.	AYUNTAMIENTO DE AMURRIO	100,00	100,00		100,00
AYUNTAMIENTO DE ANDRATX					
S. M. ANDRATX SIGLO XXI, S.A.	AYUNTAMIENTO DE ANDRATX	100,00	100,00		100,00
AYUNTAMIENTO DE ANTEQUERA					
E.M. AGUAS DEL TORCAL DE ANTEQUERA	AYUNTAMIENTO DE ANTEQUERA	100,00	100,00		100,00
PROM. EXP. RECURSOS DE ANTEQUERA Y COMARCA, S.A.	AYUNTAMIENTO DE ANTEQUERA	100,00	100,00		100,00
AYUNTAMIENTO DE ANTZUOLA					
ANTZUOLAKO UDAL ETXEGINTZA, S.A.	AYUNTAMIENTO DE ANTZUOLA	51,00	51,00		51,00
AYUNTAMIENTO DE ARACENA					
E.M. COMUNICACIÓN DE ARACENA, S.R.L.	AYUNTAMIENTO DE ARACENA	100,00	100,00		100,00
VIVIENDA Y DESARROLLO DE ARACENA, S.L.	AYUNTAMIENTO DE ARACENA	100,00	100,00		100,00

Entidad	Matriz	% Nominal	% Efectivo territorial	% Efectivo estatal	% Efectivo Público Total
AYUNTAMIENTO DE ARAHAL					
DESARROLLO ECONÓMICO Y SOCIAL DE ARAHAL, S.L. (7)	AYUNTAMIENTO DE ARAHAL	99,82	99,82	-	99,82
	PRODETUR	0,18	0,18	-	0,18
		-----	-----	-----	-----
		100,00	100,00	-	100,00
EL"ALARBADERO", S.A.	AYUNTAMIENTO DE ARAHAL	100,00	100,00	-	100,00
AYUNTAMIENTO DE ARAMAIONA					
ARAMAIOKO ARGINDAR BANATZAILEA, S.A.	AYUNTAMIENTO DE ARAMAIONA	100,00	100,00	-	100,00
AYUNTAMIENTO DE ARCHENA					
PROM. Y GESTIÓN MUNICIPAL SUELO DE ARCHENA, S.L.	AYUNTAMIENTO DE ARCHENA	100,00	100,00	-	100,00
AYUNTAMIENTO DE ARCOS DE LA FRONTERA					
GUADALVISTA, S.L.	AYUNTAMIENTO DE ARCOS DE LA FRONTERA	100,00	100,00	-	100,00
AYUNTAMIENTO DE ARENYS DE MUNT					
E. PCA. GEST. URBANÍSTICA I SER. ARENYS DE MUNT, S.A.	AYUNTAMIENTO DE ARENYS DE MUNT	100,00	100,00	-	100,00
AYUNTAMIENTO DE ARETXABALETA					
ARETXABALETAKO BIHARGINTZA, S.A.	AYUNTAMIENTO DE ARETXABALETA	100,00	100,00	-	100,00
AYUNTAMIENTO DE ARGANDA DEL REY					
S. FOMENTO DE ARGANDA DEL REY, S.A.	AYUNTAMIENTO DE ARGANDA DEL EY	100,00	100,00	-	100,00
E. M. VIVIENDA DE ARGANDA DEL REY, S.A.	AYUNTAMIENTO DE ARGANDA DEL EY	100,00	100,00	-	100,00
AYUNTAMIENTO DE ARGENTONA					
AIGUES D'ARGENTONA, S.A.	AYUNTAMIENTO DE ARGENTONA	100,00	100,00	-	100,00
ARGENTONA PROJECTES, S.A.	AYUNTAMIENTO DE ARGENTONA	100,00	100,00	-	100,00
AYUNTAMIENTO DE ARMILLA					
ARMUVISSA I, S.A.	AYUNTAMIENTO DE ARMILLA	100,00	100,00	-	100,00
FERMASA	AYUNTAMIENTO DE ARMILLA	100,00	100,00	-	100,00
AYUNTAMIENTO DE ARNEDO					
INFRAESTRUCTURAS ARNEDO, S.A.	AYUNTAMIENTO DE ARNEDO	100,00	100,00	-	100,00
AYUNTAMIENTO DE ARONA					
ARONA DESARROLLO, S.A.	AYUNTAMIENTO DE ARONA	100,00	100,00	-	100,00

Entidad	Matriz	% Nominal	% Efectivo territorial	% Efectivo estatal	% Efectivo Público Total
AYUNTAMIENTO DE ARRAIA-MAEZTU					
ARRAIA-MAEZTU, SOCIEDAD URBANÍSTICA Y DE DESARROLLO RURAL	AYUNTAMIENTO DE ARRAIA-MAEZTU	100,00	100,00		100,00
AYUNTAMIENTO DE ARRASATE/MONDRAGÓN					
INST. COMUNITARIO 3ª EDAD, S.C.L. (7)	AYUNTAMIENTO DE ARRASATE/MONDRAGÓN	33,33	33,33		33,33
	AYUNTAMIENTO DE OÑATE	17,59	17,59		17,59
	AYUNTAMIENTO DE ARETXABALETA	7,40	7,40		7,40
		-----	-----	-----	-----
		58,32	58,32		58,32
AYUNTAMIENTO DE ARROYO DE LA ENCOMIENDA					
E.M. SUELO, VIVIENDA Y GESTIÓN DE SERVICIOS PÚBLICOS E INFRAESTRUCTURAS	AYUNTAMIENTO DE ARROYO DE LA ENCOMIENDA	100,00	100,00		100,00
AYUNTAMIENTO DE ARUCAS					
S. M. AGUAS DE ARUCAS, S.A.	AYUNTAMIENTO DE ARUCAS	100,00	100,00		100,00
E. M. DESARROLLO DE ARUCAS, S.A.	AYUNTAMIENTO DE ARUCAS	100,00	100,00		100,00
AYUNTAMIENTO DE ASTIGARRAGA					
ASTIRRAGA LANTZEN, S.A.	AYUNTAMIENTO DE ASTIGARRAGA	100,00	100,00		100,00
ASTIK LANTZEN, S.A.	AYUNTAMIENTO DE ASTIGARRAGA	100,00	100,00		100,00
AYUNTAMIENTO DE ASTORGA					
MATADERO FRIGORÍFICO COMUNIDAD DE ASTORGA, S.A.	AYUNTAMIENTO DE ASTORGA	51,00	51,00		51,00
POLIGONO INDUSTRIAL ASTORGA, S.L.	AYUNTAMIENTO DE ASTORGA	96,67	96,67		96,67
AYUNTAMIENTO DE AVILÉS					
SOCIEDAD DE DESARROLLO LA CURTIDORA, S.A.	AYUNTAMIENTO DE AVILÉS	100,00	100,00		100,00
REHABILITACIONES URBANAS DE AVILES, S.A.	AYUNTAMIENTO DE AVILÉS	52,63	52,63		52,63
AYUNTAMIENTO DE AZKOITIA					
AZKOITIA LANTZEN, S.A.	AYUNTAMIENTO DE AZKOITIA	100,00	100,00		100,00
IRAURGI LANTZEN, S.A. (7)	AYUNTAMIENTO DE AZKOITIA	50,00	50,00		50,00
	AYUNTAMIENTO DE AZPEITIA	50,00	50,00		50,00
		-----	-----	-----	-----
		100,00	100,00		100,00
AYUNTAMIENTO DE AZPEITIA					
AZPEITIA LANTZEN, S.A.	AYUNTAMIENTO DE AZPEITIA	100,00	100,00		100,00

Entidad	Matriz	% Nominal	% Efectivo territorial	% Efectivo estatal	% Efectivo Público Total
LAPATX ZABORTEGIA, S.A.	AYUNTAMIENTO DE AZPEITIA	100,00	100,00	-	100,00
AYUNTAMIENTO DE AZUAGA					
FOMENTO CAMPIÑA SUR, S.A.	AYUNTAMIENTO DE AZUAGA	100,00	100,00	-	100,00
AMETUGA, S.A.	AYUNTAMIENTO DE AZUAGA	100,00	100,00	-	100,00
AYUNTAMIENTO DE BADAJOZ					
INMOBILIARIA MUNICIPAL, S.A	AYUNTAMIENTO DE BADAJOZ	100,00	100,00	-	100,00
MATADERO MUNICIPAL DE BADAJOZ, S.A.	AYUNTAMIENTO DE BADAJOZ	100,00	100,00	-	100,00
AYUNTAMIENTO DE BADALONA					
ENS DE GESTIO URBANISTICA, S.A.	AYUNTAMIENTO DE BADALONA	100,00	100,00	-	100,00
BADALONA SERVEIS ASSITENCIALS, S.A.	AYUNTAMIENTO DE BADALONA	100,00	100,00	-	100,00
REACTIVACIO BADALONA, S.A.	AYUNTAMIENTO DE BADALONA	100,00	100,00	-	100,00
BADALONA COMUNICACIÓ, S.A.	AYUNTAMIENTO DE BADALONA	100,00	100,00	-	100,00
SERVEI CONTROL D'APARCAMENT, S.L.	ENS DE GESTIO URBANISTICA, S.A.	100,00	100,00	-	100,00
BADALONA CENTRO INTERNACIONAL DE NEGOCIOS, S.A. (7)	REACTIVACIO BADALONA, S.A.	80,13	80,13	-	80,13
	ENS DE GESTIO URBANISTICA, S.A.	9,24	9,24	-	9,24
	DIPUTACIÓN PROVINCIAL DE BARCELONA	2,31	2,31	-	2,31
		-----	-----	-----	-----
		91,68	91,68	-	91,68
CONC. PROMOTORA APARCAMENT BADALONA, S.A. (EN LIQUIDACIÓN)	ENS DE GESTIO URBANISTICA, S.A.	100,00	100,00	-	100,00
AYUNTAMIENTO DE BADIA DEL VALLÉS					
BADIA 2004 PROMOCIONS, S.L.	AYUNTAMIENTO DE BADIA DEL VALLÉS	100,00	100,00	-	100,00
AYUNTAMIENTO DE BARAKALDO					
TEATRO BARACALDO, S.A.	AYUNTAMIENTO DE BARAKALDO	100,00	100,00	-	100,00
SOCIEDAD GESTION URBANISTICA ERETZA, S.A.	AYUNTAMIENTO DE BARAKALDO	100,00	100,00	-	100,00
TALLER USOA LANTEGIA, S.A.	AYUNTAMIENTO DE BARAKALDO	100,00	100,00	-	100,00
AYUNTAMIENTO DE BARBATE					
E. M. DE VIVIENDA Y SUELO DE BARBATE, S.L.	AYUNTAMIENTO DE BARBATE	100,00	100,00	-	100,00
AYUNTAMIENTO DE BARBERÁ DEL VALLÉS					
ACTIVIDADES INTEGRALES	AYUNTAMIENTO DE BARBERÁ DEL VALLÉS	100,00	100,00	-	100,00
SABEMSA	AYUNTAMIENTO DE BARBERÁ DEL VALLÉS	60,00	60,00	-	60,00

Entidad	Matriz	% Nominal	% Efectivo territorial	% Efectivo estatal	% Efectivo Público Total
AYUNTAMIENTO DE BARCELONA					
INFORMACION Y COMUNICACION DE BARCELONA, S.A. SPM	AYUNTAMIENTO DE BARCELONA	100,00	100,00	-	100,00
BARCELONA DE SERVEIS MUNICIPALS, S.A.	AYUNTAMIENTO DE BARCELONA	100,00	100,00	-	100,00
SPM BARCELONA ACTIVA, S.A.	AYUNTAMIENTO DE BARCELONA	100,00	100,00	-	100,00
MERCADOS CENTRALES DE ABASTECIMIENTO DE BARCELONA, S.A. (9) .	MERCADOS CENTRALES DE ABASTECIMIENTO, S.A.	36,79	-	36,79	36,79
	BARCELONA DE SERVEIS MUNICIPALS, S.A.	50,69	50,69	-	50,69
	COMARCA DEL BARCELONES	12,16	12,16	-	12,16
		-----	-----	-----	-----
		99,64	62,85	36,79	99,64
TRATAMIENTO Y ELIMINACION DE RESIDUOS, S.A. (7)	BARCELONA DE SERVEIS MUNICIPALS, S.A.	58,64	58,64	-	58,64
	ENTIDAD METROPOLITANA DE SERVICIOS HIDRAULICOS Y TRATAMIENTO DE RESIDUOS	41,36	41,36	-	41,36
		-----	-----	-----	-----
		100,00	100,00	-	100,00
SOCIEDAD PROEIXAMPLE, S.A.	BARCELONA D'INFRASTRUCTURES MUNICIPALS, S.A.	62,12	62,12	-	62,12
SERVICIOS FUNERARIOS DE BARCELONA, S.A.	AYUNTAMIENTO DE BARCELONA	31,38	31,38	-	31,38
	BARCELONA DE SERVEIS MUNICIPALS, S.A.	19,62	19,62	-	19,62
		-----	-----	-----	-----
		51,00	51,00	-	51,00
PRO NOU BARRIS, S.A.	BARCELONA D'INFRASTRUCTURES MUNICIPALS, S.A.	100,00	100,00	-	100,00
SELECTIVES METROPOLITANES, S.A.	TRATAMIENTO Y ELIMINACION DE RESIDUOS, S.A. (7)	100,00	100,00	-	100,00
FOMENT DE CIUTAT VELLA, S.A. (7)	BARCELONA D'INFRASTRUCTURES MUNICIPALS, S.A.	51,00	51,00	-	51,00
	DIPUTACIÓN PROVINCIAL DE BARCELONA	9,00	9,00	-	9,00
		-----	-----	-----	-----
		60,00	60,00	-	60,00
BARCELONA REGIONAL AGENCIA METROPOLITANA DE DESENVOLUPAMENT URBANISTIC I D' INFRASTRUCTURES, S.A. (9)	AEROPUERTOS ESPAÑOLES Y NAVEGACION AEREA	11,76	0,00	11,76	11,76
	AUTORIDAD PORTUARIA DE BARCELONA	11,76	-	11,76	11,76
	ADMINISTRADOR DE INFRASTRUCTURAS FERROVIARIAS	5,88	-	5,88	5,88
	AYUNTAMIENTO DE BARCELONA	17,68	17,68	-	17,68
	EMPRESA METROPOLITANA DE SANEAMIENTO, S.A.	11,76	11,76	-	11,76
	SOCIEDAD URBANÍSTICA METROPOLITANA DE REHABILITACIÓN Y GESTIÓN, S.A.	11,76	11,76	-	11,76

Entidad	Matriz	% Nominal	% Efectivo territorial	% Efectivo estatal	% Efectivo Público Total
	CONSORCIO DE LA ZONA FRANCA DE BARCELONA (8)	11,76	11,76	-	11,76
	F.C. METROPOLITA DE BARCELONA, S.A	5,88	5,88	-	5,88
	TRANSPORTS DE BARCELONA, S.A.	5,88	5,88	-	5,88
	MERCADOS CENTRALES DE ABASTECIMIENTO DE BARCELONA, S.A. (9)	5,88	3,70	2,16	5,86
		-----	-----	-----	-----
		100,00	68,42	31,56	99,98
22@BCN, S.A.	BARCELONA D'INFRAESTRUCTURES MUNICIPALS, S.A.	100,00	100,00	-	100,00
BARCELONA D'INFRAESTRUCTURES MUNICIPALS, S.A.	AYUNTAMIENTO DE BARCELONA	100,00	100,00	-	100,00
SOCIETAT MUNICIPAL BARCELONA GESTIÓ URBANISTICA, S.A.	AYUNTAMIENTO DE BARCELONA	100,00	100,00	-	100,00
SOLUCIONES INTEGRALES PARA LOS RESIDUOS, S.A. (11)	TRATAMIENTO Y ELIMINACION DE RESIDUOS, S.A. (7)	100,00	100,00	-	100,00
LOCALRET, S.A. (11)	CONSORCI LOCALRET (7)	100,00	100,00	-	100,00
CARRERAS Y FONTANALS, S.A. (11)	TRATAMIENTO Y ELIMINACION DE RESIDUOS, S.A. (7)	100,00	100,00	-	100,00
PARC D'ATRACCIONS TIBIDABO, S.A.	BARCELONA DE SERVEIS MUNICIPALS, S.A.	100,00	100,00	-	100,00
AGENCIA PROMOCIO DEL CARMEL I ENTORNS, S.A.	AYUNTAMIENTO DE BARCELONA	100,00	100,00	-	100,00
INSTITUT BARCELONA ESPORTS	AYUNTAMIENTO DE BARCELONA	100,00	100,00	-	100,00
GLORIAS DIAGONAL, S.A. (11)	CONSORCIO DE LA ZONA FRANCA DE BARCELONA (8)	90,00	90,00	-	90,00
BARCELONA MEETING POINT, S.A. (11)	CONSORCIO DE LA ZONA FRANCA DE BARCELONA (8)	100,00	100,00	-	100,00
MEETING Y SALONES, S.A. (11)	CONSORCIO DE LA ZONA FRANCA DE BARCELONA (8)	100,00	100,00	-	100,00
PATRONAT MUNICIPAL DE L'HABITAGE	AYUNTAMIENTO DE BARCELONA	100,00	100,00	-	100,00
INSTITUT MUNICIPAL PARCS I JARDINS DE BARCELONA	AYUNTAMIENTO DE BARCELONA	100,00	100,00	-	100,00
INSTITUT DE CULTURA DE BARCELONA	AYUNTAMIENTO DE BARCELONA	100,00	100,00	-	100,00
CAMENTIRIS DE BARCELONA SA	AYUNTAMIENTO DE BARCELONA	51,00	51,00	-	51,00
INSTITUTO MUNICIPAL FUNDACIÓN MIES VAN DER ROHE	AYUNTAMIENTO DE BARCELONA	100,00	100,00	-	100,00
AYUNTAMIENTO DE BASAURI					
BASAURI-ETXEBARRI BEHARGINTZA, S.L. (7)	AYUNTAMIENTO DE BASAURI	87,16	87,16	-	87,16
	AYUNTAMIENTO DE ETXEBARRI	12,84	12,84	-	12,84
		-----	-----	-----	-----
		100,00	100,00	-	100,00
AYUNTAMIENTO DE BAZA					

Entidad	Matriz	% Nominal	% Efectivo territorial	% Efectivo estatal	% Efectivo Público Total
MATADERO MUNICIPAL DE BAZA, S.A.	AYUNTAMIENTO DE BAZA	100,00	100,00	-	100,00
AYUNTAMIENTO DE BEASAIN					
GOIERRIKO EKIMENA, S.A. (7)	AYUNTAMIENTO DE BEASAIN	30,48	30,48	-	30,48
	AYUNTAMIENTO DE ORDIZIA	23,10	23,10	-	23,10
	VARIAS ENTIDADES LOCALES DE GUIPUZCOA	21,33	21,33	-	21,33
	AYUNTAMIENTO DE LAZKAO	12,45	12,45	-	12,45
	AYUNTAMIENTO DE IDIAZABAL	5,11	5,11	-	5,11
	AYUNTAMIENTO DE ZEGAMA	3,47	3,47	-	3,47
	AYUNTAMIENTO DE SEGURA	3,19	3,19	-	3,19
	AYUNTAMIENTO DE ZERAIN	0,56	0,56	-	0,56
	AYUNTAMIENTO DE MUTILOA	0,31	0,31	-	0,31
		-----	-----	-----	-----
		100,00	100,00	-	100,00
BEASAIN LANTZEN, S.A.	AYUNTAMIENTO DE BEASAIN	100,00	100,00	-	100,00
AYUNTAMIENTO DE BEMBIBRE					
PROMOTORA INDUSTRIAL DEL BIERZO ALTO, S.A.	AYUNTAMIENTO DE BEMBIBRE	100,00	100,00	-	100,00
AYUNTAMIENTO DE BENACAZÓN					
BENACAZÓN MUNICIPAL DE SERVICIOS AUTÓNOMOS, S.L. (7)	AYUNTAMIENTO DE BENACAZÓN	88,89	88,89	-	88,89
	PRODETUR	11,11	11,11	-	11,11
		-----	-----	-----	-----
		100,00	100,00	-	100,00
AYUNTAMIENTO DE BENALMÁDENA					
PUERTO DEPORTIVO MUNICIPAL, S.A.	AYUNTAMIENTO DE BENALMÁDENA	100,00	100,00	-	100,00
PROMOCION VIVIENDAS SUELOS Y EVENTOS BENAMIEL, S.L.	AYUNTAMIENTO DE BENALMÁDENA	100,00	100,00	-	100,00
PROYECTO OLIMPO DE BENALMADENA, S.A.	AYUNTAMIENTO DE BENALMÁDENA	100,00	100,00	-	100,00
GESTION DE RECURSOS E INGRESOS, S.L.	AYUNTAMIENTO DE BENALMÁDENA	100,00	100,00	-	100,00
AYUNTAMIENTO DE BENAVENTE					
CENTRO BENAVENTANO DE TRANSPORTES, S.A.	AYUNTAMIENTO DE BENAVENTE	99,88	99,88	-	99,88
PARQUE LOGÍSTICO DE BENAVENTE	AYUNTAMIENTO DE BENAVENTE	97,76	97,76	-	97,76
AYUNTAMIENTO DE BENIEL					

Entidad	Matriz	% Nominal	% Efectivo territorial	% Efectivo estatal	% Efectivo Público Total
SERMUBENIEL, S.A.	AYUNTAMIENTO DE BENIEL	51,00	51,00	-	51,00
AYUNTAMIENTO DE BERANTEVILLA					
PROMOCION INDUSTRIAL BERANTEVILLA, S.A.	AYUNTAMIENTO DE BERANTEVILLA	100,00	100,00	-	100,00
AYUNTAMIENTO DE BERGARA					
BERGARAKO BIHARGINTZA 98, S.A.	AYUNTAMIENTO DE BERGARA	100,00	100,00	-	100,00
AYUNTAMIENTO DE BERMEO					
BERUALA, S.A.	AYUNTAMIENTO DE BERMEO	100,00	100,00	-	100,00
BARATZ-EDER	AYUNTAMIENTO DE BERMEO	60,00	60,00	-	60,00
AYUNTAMIENTO DE BIDEGOIAN					
BIDEGOIAN LANTZEN, S.A.	AYUNTAMIENTO DE BIDEGOIAN	100,00	100,00	-	100,00
AYUNTAMIENTO DE BILBAO					
CENTRO DE ACTIVIDADES CULTURALES TEATRO ARRIAGA, S.A.	AYUNTAMIENTO DE BILBAO	100,00	100,00	-	100,00
FUNICULAR DE ARTXANDA, S.A.	AYUNTAMIENTO DE BILBAO	100,00	100,00	-	100,00
SOCIEDAD URBANISTICA DE REHABILITACION DE BILBAO, S.A.	AYUNTAMIENTO DE BILBAO	100,00	100,00	-	100,00
CENTRO INFORMATICO MUNICIPAL DE BILBAO, S.A.	AYUNTAMIENTO DE BILBAO	100,00	100,00	-	100,00
MATADERO DE BILBAO, S.A.	AYUNTAMIENTO DE BILBAO	100,00	100,00	-	100,00
MERCADOS CENTRALES DE ABASTECIMIENTO DE BILBAO, S.A. (8)	MERCADOS CENTRALES DE ABASTECIMIENTO, S.A.	38,87	-	38,87	38,87
	AYUNTAMIENTO DE BILBAO	59,85	59,85	-	59,85
		-----	-----	-----	-----
		98,72	59,85	38,87	98,72
SOCIEDAD PARA LA PROMOCION Y DESARROLLO DE BILBAO, S.A.	AYUNTAMIENTO DE BILBAO	100,00	100,00	-	100,00
LAN EKINTZA-BILBAO, S.A.	AYUNTAMIENTO DE BILBAO	100,00	100,00	-	100,00
VIVIENDAS MUNICIPALES, S.C.	AYUNTAMIENTO DE BILBAO	67,42	67,42	-	67,42
BILBAO INICIATIVAS TURÍSTICAS, S.A.	AYUNTAMIENTO DE BILBAO	100,00	100,00	-	100,00
LA ALHÓNDIGA CENTRO DE OCIO Y CULTURA, S.A.	AYUNTAMIENTO DE BILBAO	100,00	100,00	-	100,00
SERVICIOS FUNERARIOS DE BILBAO, S.L.	AYUNTAMIENTO DE BILBAO	100,00	100,00	-	100,00
BILBAO KIROLAK-INSTITUTO MUNICIPAL DE DEPORTES S.A.	AYUNTAMIENTO DE BILBAO	100,00	100,00	-	100,00
AYUNTAMIENTO DE BLANES					
AIGUES DE BLANES, S.A.	AYUNTAMIENTO DE BLANES	51,00	51,00	-	51,00
MITJANS DE COMUNICACIO MUNICIPALS, S.A.	AYUNTAMIENTO DE BLANES	100,00	100,00	-	100,00

Entidad	Matriz	% Nominal	% Efectivo territorial	% Efectivo estatal	% Efectivo Público Total
HABITATGES MUNICIPALS, S.A.	AYUNTAMIENTO DE BLANES	100,00	100,00	-	100,00
AYUNTAMIENTO DE BOADILLA DEL MONTE					
E. M. SUELO Y VIVIENDA DE BOADILLA DEL MONTE, S.A.	AYUNTAMIENTO DE BOADILLA DEL MONTE	100,00	100,00	-	100,00
AYUNTAMIENTO DE BOLLULLOS DE LA MITACIÓN					
S.M. BOLLULLOS PLANIFICA, S.L.	AYUNTAMIENTO DE BOLLULLOS DE LA MITACIÓN	100,00	100,00	-	100,00
CANAL 4 ALJARAFE, S.L.	AYUNTAMIENTO DE BOLLULLOS DE LA MITACIÓN	100,00	100,00	-	100,00
SOCIEDAD DESARROLLO ECONÓMICO, S.L.	AYUNTAMIENTO DE BOLLULLOS DE LA MITACIÓN	100,00	100,00	-	100,00
AYUNTAMIENTO DE BONARES					
DESARROLLO BONARES, S.L.	AYUNTAMIENTO DE BONARES	100,00	100,00	-	100,00
AYUNTAMIENTO DE BULLAS					
BULLAS TURISTICA, S.A.	AYUNTAMIENTO DE BULLAS	100,00	100,00	-	100,00
PROMOCIÓN MUNICIPAL MARIMINGO, S.L.	AYUNTAMIENTO DE BULLAS	100,00	100,00	-	100,00
AYUNTAMIENTO DE BURGOS					
ESTACIONAMIENTOS Y GARAJES MUNICIPALES, S.A.	AYUNTAMIENTO DE BURGOS	100,00	100,00	-	100,00
AYUNTAMIENTO DE BURGUILLOS					
BURGUILLOS NATURAL, S.L. (7)	AYUNTAMIENTO DE BURGUILLOS	99,06	99,06	-	99,06
	PRODETUR	0,94	0,94	-	0,94
		-----	-----	-----	-----
		100,00	100,00	-	100,00
AYUNTAMIENTO DE CABRERA DE MAR					
GEST. INICIATIVES CABRERA, S.A.	AYUNTAMIENTO DE CABRERA DE MAR	100,00	100,00	-	100,00
AYUNTAMIENTO DE CABRILS					
SERV. I PROMOCION	AYUNTAMIENTO DE CABRILS	100,00	100,00	-	100,00
AYUNTAMIENTO DE CACABELOS					
CAMPO DE SAN BARTOLO, S.A.	AYUNTAMIENTO DE CACABELOS	100,00	100,00	-	100,00
AYUNTAMIENTO DE CÁCERES					
GESTION MUNICIPAL AYUNTAMIENTO DE CACERES, S.A.	AYUNTAMIENTO DE CÁCERES	100,00	100,00	-	100,00
AYUNTAMIENTO DE CÁDIZ					
EMPRESA MUNICIPAL DE APARCAMIENTOS, S.A.	AYUNTAMIENTO DE CÁDIZ	100,00	100,00	-	100,00
PROMOCION Y GESTION DE VIVIENDAS DE CADIZ, S.A.	AYUNTAMIENTO DE CÁDIZ	100,00	100,00	-	100,00

Entidad	Matriz	% Nominal	% Efectivo territorial	% Efectivo estatal	% Efectivo Público Total
SOCIEDAD MUNICIPAL FOMENTO ECONOMICO CADIZ 2000, S.A.	AYUNTAMIENTO DE CÁDIZ	100,00	100,00	-	100,00
AGUAS DE CADIZ, S.A.	AYUNTAMIENTO DE CÁDIZ	100,00	100,00	-	100,00
SUMINISTRADORA ELECTRICA DE CADIZ, S.A.	AYUNTAMIENTO DE CÁDIZ	55,30	55,30	-	55,30
ESTACIÓN DEPURADORA DE AGUAS RESIDUALES, S.L.(7)	AYUNTAMIENTO DE CÁDIZ	60,00	60,00	-	60,00
	AYUNTAMIENTO DE SAN FERNANDO	40,00	40,00	-	40,00
		-----	-----	-----	-----
		100,00	100,00	-	100,00
INFORMACIÓN Y COMUNICACIÓN MUNICIPAL DE CÁDIZ, S.A.	AYUNTAMIENTO DE CÁDIZ	100,00	100,00	-	100,00
AYUNTAMIENTO DE CALAMOCHA					
S. FOMENTO, CONSTRUCCION Y PROMOCION, S.L.	AYUNTAMIENTO DE CALAMOCHA	100,00	100,00	-	100,00
S. CULTURAL Y DEPORTIVA, S.L.	AYUNTAMIENTO DE CALAMOCHA	100,00	100,00	-	100,00
S. ACCION Y BIENESTAR SOCIAL, S.L.	AYUNTAMIENTO DE CALAMOCHA	100,00	100,00	-	100,00
AYUNTAMIENTO DE CALASPARRA					
PROMOTORA MUNICIPAL DE CALASPARRA, S.A.	AYUNTAMIENTO DE CALASPARRA	100,00	100,00	-	100,00
AYUNTAMIENTO DE CALATAYUD					
COMPAÑIA PROM. MUNICIPAL Y SOCIAL, S.L.	AYUNTAMIENTO DE CALATAYUD	100,00	100,00	-	100,00
MEDIAVEGA BILBILITANA, S.L.	AYUNTAMIENTO DE CALATAYUD	100,00	100,00	-	100,00
AUGUSTA GOLF CALATAYUD, S.L.	AYUNTAMIENTO DE CALATAYUD	51,00	51,00	-	51,00
AYUNTAMIENTO DE CALDÉS DE MONTBUÍ					
HABITATGES MUNICIPALS DE CALDES DE MONTBUI, S.L.	AYUNTAMIENTO DE CALDÉS DE MONTBUÍ	64,29	64,29	-	64,29
E.M. GEST. M. SERVEIS, S.A.	AYUNTAMIENTO DE CALDÉS DE MONTBUÍ	100,00	100,00	-	100,00
AYUNTAMIENTO DE CALELLA					
E. PCA. RÁDIO CALELLA TELEVISIÓ, S.L.	AYUNTAMIENTO DE CALELLA	100,00	100,00	-	100,00
GESTIO VIARIA, S.L.	AYUNTAMIENTO DE CALELLA	100,00	100,00	-	100,00
AYUNTAMIENTO DE CALERA DE LEÓN					
SERVICIOS TURÍSTICOS COMUNIDAD DE TENTUDÍA, S.L.U.	AYUNTAMIENTO DE CALERA DE LEÓN	100,00	100,00	-	100,00
AYUNTAMIENTO DE CALVIÁ					
CALVIA 2000, S.A.	AYUNTAMIENTO DE CALVIÁ	100,00	100,00	-	100,00
LLAR DE CALVIA, S.A.	AYUNTAMIENTO DE CALVIÁ	100,00	100,00	-	100,00
AYUNTAMIENTO DE CAMARENA					

Entidad	Matriz	% Nominal	% Efectivo territorial	% Efectivo estatal	% Efectivo Público Total
PROMOCIÓN Y DESARROLLO INDUSTRIAL DE CAMARENA, S.A.	AYUNTAMIENTO DE CAMARENA	100,00	100,00	-	100,00
AYUNTAMIENTO DE CAMAS					
SOCIEDAD PARA EL DESARROLLO DE CAMAS, S.A. (7)	AYUNTAMIENTO DE CAMAS	98,06	98,06	-	98,06
	PRODETUR	1,94	1,94	-	1,94
		-----	-----	-----	-----
		100,00	100,00	-	100,00
AYUNTAMIENTO DE CAMPEZO					
SOCIEDAD GESTIÓN MUNICIPAL EGA, S.L.	AYUNTAMIENTO DE CAMPEZO	100,00	100,00	-	100,00
AYUNTAMIENTO DE CAÑADA ROSAL					
SOCIEDAD DE DESARROLLO CAÑADA ROSAL, S.L. (7)	AYUNTAMIENTO DE CAÑADA ROSAL	84,71	84,71	-	84,71
	PRODETUR	15,29	15,29	-	15,29
		-----	-----	-----	-----
		100,00	100,00	-	100,00
CAÑADA INTEGRAL, S.L.U.	AYUNTAMIENTO DE CAÑADA ROSAL	100,00	100,00	-	100,00
AYUNTAMIENTO DE CAPDEPERA					
CAPDEPERA SEGLE XXI, S.A.	AYUNTAMIENTO DE CAPDEPERA	100,00	100,00	-	100,00
AYUNTAMIENTO DE CAPELLADES					
GEST. PCA. SÓL DE CAPELLADES, S.L.	AYUNTAMIENTO DE CAPELLADES	100,00	100,00	-	100,00
AYUNTAMIENTO DE CARBAJO					
SOCIEDAD DE DESARROLLO INTEGRAL, S.A.	AYUNTAMIENTO DE CARBAJO	92,00	92,00	-	92,00
AYUNTAMIENTO DE CARDONA					
S. GESTIÓ DE SERVEIS, S.L.	AYUNTAMIENTO DE CARDONA	100,00	100,00	-	100,00
SAL ROJA DE CARDONA, S.L.	AYUNTAMIENTO DE CARDONA	100,00	100,00	-	100,00
S.M. D'HABITATGES DE CARDONA, S.L.	AYUNTAMIENTO DE CARDONA	85,00	85,00	-	85,00
AYUNTAMIENTO DE CARMONA					
SOCIEDAD PARA EL DESARROLLO DE CARMONA, S.A. (7)	AYUNTAMIENTO DE CARMONA	93,10	93,10	-	93,10
	DIPUTACIÓN PROVINCIAL DE SEVILLA	6,90	6,90	-	6,90
		-----	-----	-----	-----
		100,00	100,00	-	100,00
LIMANCAR, S.L.	AYUNTAMIENTO DE CARMONA	100,00	100,00	-	100,00
FOMENTO LOS ALCORES, S.L. (7)	AYUNTAMIENTO DE CARMONA	35,00	35,00	-	35,00

Entidad	Matriz	% Nominal	% Efectivo territorial	% Efectivo estatal	% Efectivo Público Total
	AYUNTAMIENTO DE EL VISO DE ALCOR	22,50	22,50	-	22,50
	AYUNTAMIENTO DE MAIRENA DEL ALCOR	22,50	22,50	-	22,50
	PRODETUR	20,00	20,00	-	20,00
		-----	-----	-----	-----
		100,00	100,00	-	100,00
AYUNTAMIENTO DE CARTAGENA					
POLIGONO INDUSTRIAL DE CARTAGENA, S.A. (7) .	AYUNTAMIENTO DE CARTAGENA	72,11	72,11	-	72,11
	REGIÓN DE MURCIA	27,89	27,89	-	27,89
		-----	-----	-----	-----
		100,00	100,00	-	100,00
CASCO ANTIGUO CARTAGENA, S.A.	AYUNTAMIENTO DE CARTAGENA	100,00	100,00	-	100,00
AYUNTAMIENTO DE CASARICHE					
PROCASARICHE, S.L.U.	AYUNTAMIENTO DE CASARICHE	100,00	100,00	-	100,00
MOSAICOS CASARICHE, S.L.U.	AYUNTAMIENTO DE CASARICHE	100,00	100,00	-	100,00
AYUNTAMIENTO DE CASTELLDEFELS					
JARFELS, S.A.	AYUNTAMIENTO DE CASTELLDEFELS	100,00	100,00	-	100,00
CASTELLDEFELS PROJECCIONS, S.A.	AYUNTAMIENTO DE CASTELLDEFELS	100,00	100,00	-	100,00
SOCIETAT D'APARCAMENTS, S.A.	CASTELLDEFELS PROJECCIONS, S.A.	100,00	100,00	-	100,00
AYUNTAMIENTO DE CASTELLÓN DE LA PLANA					
GESTORA URBANA MUNICIPAL DE CASTELLON, S.A.	AYUNTAMIENTO DE CASTELLÓN DE LA PLANA	100,00	100,00	-	100,00
RECICLAJE DE RESIDUOS DE LA PLANA, S.A. (7)	AYUNTAMIENTO DE CASTELLÓN DE LA PLANA	53,75	53,75	-	53,75
	VARIOS AYUNTAMIENTOS DE CASTELLÓN	46,25	46,25	-	46,25
		-----	-----	-----	-----
		100,00	100,00	-	100,00
C.C.A. CENTRE CIUTAT CASTELLÓ, S.A.	AYUNTAMIENTO DE CASTELLÓN DE LA PLANA	100,00	100,00	-	100,00
AYUNTAMIENTO DE CASTELLVÍ DE LA MARCA					
EQUIPAMENTS M. DE CASTELLVI	AYUNTAMIENTO DE CASTELLVÍ DE LA MARCA	100,00	100,00	-	100,00
AYUNTAMIENTO DE CAZALLA DE LA SIERRA					
EXPLOTACIONES AGRÍCOLAS DE CAZALLA DE LA SIERRA, S.L.	AYUNTAMIENTO DE CAZALLA DE LA SIERRA	100,00	100,00	-	100,00
S. TRAGARRALES, S.L.	AYUNTAMIENTO DE CAZALLA DE LA SIERRA	100,00	100,00	-	100,00
AYUNTAMIENTO DE CEDILLO					

Entidad	Matriz	% Nominal	% Efectivo territorial	% Efectivo estatal	% Efectivo Público Total
AGROPECUARIA CERRO CHOZO, S.A.	AYUNTAMIENTO DE CEDILLO	100,00	100,00	-	100,00
AYUNTAMIENTO DE CEHEGÍN					
INICIATIVAS PARA EL DESARROLLO DE CEHEGÍN, S.L.	AYUNTAMIENTO DE CEHEGÍN	100,00	100,00	-	100,00
AYUNTAMIENTO DE CENTELLES					
ELECTRADISTRIBUCIÓN CENTELLES, S.L.	AYUNTAMIENTO DE CENTELLES	100,00	100,00	-	100,00
ELECTROCOMERCIAL CENTELLES, S.L.	AYUNTAMIENTO DE CENTELLES	100,00	100,00	-	100,00
AYUNTAMIENTO DE CERCEDA					
CIRCUITO GALEGO DE VELOCIDADE, S.A.	AYUNTAMIENTO DE CERCEDA	80,00	80,00	-	80,00
RADIO TELEVISIÓN DE CERCEDA, S.L.	AYUNTAMIENTO DE CERCEDA	100,00	100,00	-	100,00
AYUNTAMIENTO DE CERCS					
P. LOCAL VIVIENDA DE SERCHS, S.L.	AYUNTAMIENTO DE CERCS	100,00	100,00	-	100,00
AYUNTAMIENTO DE CERDANYOLA DEL VALLÉS					
S. PRIVADA MUNICIPAL OPCIONES, S.A.	AYUNTAMIENTO DE CERDANYOLA DEL VALLÉS	100,00	100,00	-	100,00
AYUNTAMIENTO DE CEUTÍ					
PROMOCIONES CEUTÍ, S.A.	AYUNTAMIENTO CEUTÍ	100,00	100,00	-	100,00
RADIO CEUTÍ, S.L.	AYUNTAMIENTO CEUTÍ	100,00	100,00	-	100,00
AYUNTAMIENTO DE CHICLANA DE LA FRONTERA					
EMPRESA MUNICIPAL DE CHICLANA , S.A.	AYUNTAMIENTO DE CHICLANA DE LA FRONTERA	100,00	100,00	-	100,00
T.V. CHICLANA, S.A.	AYUNTAMIENTO DE CHICLANA DE LA FRONTERA	34,00	34,00	-	34,00
	EMPRESA MUNICIPAL DE CHICLANA , S.A.	17,00	17,00	-	17,00
		-----	-----	-----	-----
		51,00	51,00	-	51,00
CHICLANA NATURAL, S.A.	AYUNTAMIENTO DE CHICLANA DE LA FRONTERA	100,00	100,00	-	100,00
AYUNTAMIENTO DE CIEZA					
AGUAS DE CIEZA, S.A.	AYUNTAMIENTO DE CIEZA	51,00	51,00	-	51,00
RADIO CIEZA, S.L.	AYUNTAMIENTO DE CIEZA	100,00	100,00	-	100,00
PROM. EMPRESARIALES DE CIEZA, S.A.	AYUNTAMIENTO DE CIEZA	100,00	100,00	-	100,00
AYUNTAMIENTO DE CINTRUENIGO					
CINTRUENIGO DE SERVICIOS MUNICIPALES S.R.L.	AYUNTAMIENTO DE CINTRUENIGO	100,00	100,00	-	100,00
AYUNTAMIENTO DE CIUDAD REAL					

Entidad	Matriz	% Nominal	% Efectivo territorial	% Efectivo estatal	% Efectivo Público Total
E.M. SUELO URBANISMO Y VIVIENDA DE CIUDAD REAL, S.L.	AYUNTAMIENTO DE CIUDAD REAL	100,00	100,00	-	100,00
AYUNTAMIENTO DE CÓRDOBA					
SANEAMIENTOS DE CORDOBA, S.A.	AYUNTAMIENTO DE CÓRDOBA	100,00	100,00	-	100,00
EMPRESA MUNICIPAL DE AGUAS DE CORDOBA, S.A.	AYUNTAMIENTO DE CÓRDOBA	100,00	100,00	-	100,00
AUTOBUSES DE CORDOBA, S.A.	AYUNTAMIENTO DE CÓRDOBA	100,00	100,00	-	100,00
VIVIENDAS MUNICIPALES DE CORDOBA, S.A.	AYUNTAMIENTO DE CÓRDOBA	100,00	100,00	-	100,00
PROYECTOS CÓRDOBA SIGLO XXI, S.A.	AYUNTAMIENTO DE CÓRDOBA	100,00	100,00	-	100,00
MERCADOS CENTRALES DE ABASTECIMIENTO DE CÓRDOBA, S.A.(8)	MERCADOS CENTRALES DE ABASTECIMIENTO, S.A.	48,92	-	48,92	48,92
	AYUNTAMIENTO DE CÓRDOBA	51,00	51,00	-	51,00
		-----	-----	-----	-----
		99,92	51,00	48,92	99,92
CEMENTERIOS Y SERVICIOS FUNERARIOS MUNICIPALES DE CORBOBA, S.A.	AYUNTAMIENTO DE CÓRDOBA	100,00	100,00	-	100,00
AYUNTAMIENTO DE CORIA					
EMDECORIA, S.L.	AYUNTAMIENTO DE CORIA	100,00	100,00	-	100,00
AYUNTAMIENTO DE CORIA DEL RIO					
E.M. CORIA FUTURA	AYUNTAMIENTO DE CORIA DEL RIO	100,00	100,00	-	100,00
E.M. AGRÍCOLA CORIANA, S.A.	AYUNTAMIENTO DE CORIA DEL RIO	100,00	100,00	-	100,00
SOCIEDAD PARA EL DESARROLLO DE CORIA DEL RIO, S.A.	AYUNTAMIENTO DE CORIA DEL RIO	100,00	100,00	-	100,00
AYUNTAMIENTO DE CORNELLÁ DE LLOBREGAT					
E.M. DESENVOLUPAMENT URBA DE CORNELLA, S.A.	AYUNTAMIENTO DE CORNELLÁ DE LLOBREGAT	100,00	100,00	-	100,00
PROMOCIÓN ECONOMICA DE CORNELLA, S.A.	AYUNTAMIENTO DE CORNELLÁ DE LLOBREGAT	100,00	100,00	-	100,00
TECSAL, S.A.	AYUNTAMIENTO DE CORNELLÁ DE LLOBREGAT	99,90	99,90	-	99,90
AYUNTAMIENTO DE CORNUDELLA DE MONTSANT					
S.M. CINGLES DE MONTSANT, S.L.	AYUNTAMIENTO DE CORNUDELLA DE MONTSANT	100,00	100,00	-	100,00
AYUNTAMIENTO DE CORVERA DE ASTURIAS					
S. M. GESTIÓN Y PROMOCIÓN DE SUELO DE CORVERA, S.A.	AYUNTAMIENTO DE CORVERA DE ASTURIAS	100,00	100,00	-	100,00
AYUNTAMIENTO DE COSLADA					
EMPRESA MUNICIPAL DE LA VIVIENDA DE COSLADA, S.A.	AYUNTAMIENTO DE COSLADA	100,00	100,00	-	100,00
AYUNTAMIENTO DE CUENCA					

Entidad	Matriz	% Nominal	% Efectivo territorial	% Efectivo estatal	% Efectivo Público Total
E. DE MADERAS DE CUENCA, S.A.	AYUNTAMIENTO DE CUENCA	100,00	100,00	-	100,00
EMPRESA PÚBLICA DE SERVICIOS DEL AYUNTAMIENTO DE CUENCA, S.A.	AYUNTAMIENTO DE CUENCA	100,00	100,00	-	100,00
AYUNTAMIENTO DE CULLERA					
AIGUES DE CULLERA, S.A.	AYUNTAMIENTO DE CULLERA	52,00	52,00	-	52,00
E.M. URBANIZADORA DE CULLERA, S.A.	AYUNTAMIENTO DE CULLERA	100,00	100,00	-	100,00
AYUNTAMIENTO DE DEBA					
SOCIEDAD PARA EL DESARROLLO ECONÓMICO DEL BAJO DEBA, S.A. (7)	AYUNTAMIENTO DE ELGOIBAR	16,67	16,67	-	16,67
	AYUNTAMIENTO DE MENDARO	16,67	16,67	-	16,67
	AYUNTAMIENTO DE MUTRIKU	16,67	16,67	-	16,67
	AYUNTAMIENTO DE EIBAR	16,67	16,67	-	16,67
	AYUNTAMIENTO DE DEBA	16,66	16,66	-	16,66
	AYUNTAMIENTO DE PLACENCIA DE LAS ARMAS	16,66	16,66	-	16,66
		-----	-----	-----	-----
		100,00	100,00	-	100,00
AYUNTAMIENTO DE DENIA					
AGUAS DE DENIA, S.A.	AYUNTAMIENTO DE DENIA	67,00	67,00	-	67,00
AYUNTAMIENTO DE DON BENITO					
AGRICOLA MUNICIPAL DE DON BENITO, S.A.	AYUNTAMIENTO DE DON BENITO	100,00	100,00	-	100,00
AYUNTAMIENTO DE DOS HERMANAS					
APUESTA MUTUA ANDALUZA, S.A.	AYUNTAMIENTO DE DOS HERMANAS	99,00	99,00	-	99,00
SOCIEDAD DESARROLLO ECONÓMICO DE DOS HERMANAS, S.A.	AYUNTAMIENTO DE DOS HERMANAS	100,00	100,00	-	100,00
AYUNTAMIENTO DE DURANGO					
DURANGO KOMUNIKABIDEAK, S.A.	AYUNTAMIENTO DE DURANGO	100,00	100,00	-	100,00
LANDAKO ERAKUSTAZOKA, S.A.	AYUNTAMIENTO DE DURANGO	100,00	100,00	-	100,00
S. URBANÍSTICA DE REHABILITACIÓN DEL CASCO HISTÓRICO DE DURANGO, S.A.	AYUNTAMIENTO DE DURANGO	100,00	100,00	-	100,00
AYUNTAMIENTO DE ECIJA					
E.M. DE CONSTRUCCION, S.A.	AYUNTAMIENTO DE ECIJA	100,00	100,00	-	100,00
SOCIEDAD ECIJANA PARA EL DESARROLLO ECONÓMICO, S.A. (7)	AYUNTAMIENTO DE ECIJA	95,00	95,00	-	95,00
	DIPUTACIÓN PROVINCIAL DE SEVILLA	5,00	5,00	-	5,00

Entidad	Matriz	% Nominal	% Efectivo territorial	% Efectivo estatal	% Efectivo Público Total
		100,00	100,00		100,00
ENERGÍAS Y AGUAS DE ECIJA,S.A.	AYUNTAMIENTO DE ECIJA	100,00	100,00		100,00
NUEVA ECIJA, S.A.	AYUNTAMIENTO DE ECIJA	100,00	100,00		100,00
E.M. GESTION TRIBUTARIA, S.L.	AYUNTAMIENTO DE ECIJA	100,00	100,00		100,00
E.M. CEMENTERIO VIRGEN DEL VALLE, S.L.	AYUNTAMIENTO DE ECIJA	100,00	100,00		100,00
AQUA CAMPIÑA, S.A.	AYUNTAMIENTO DE ECIJA	52,63	52,63		52,63
ÉCIJA COMARCA TELEVISIÓN, S.L. (7)	AYUNTAMIENTO DE ECIJA	79,00	79,00		79,00
	AYUNTAMIENTO DE FUENTES DE ANDALUCÍA	15,00	15,00		15,00
	AYUNTAMIENTO DE CAÑADA ROSAL	6,00	6,00		6,00
		100,00	100,00		100,00
AYUNTAMIENTO DE EIBAR					
INMOBILIARIA MUNICIPAL EIBARRESA, S.L.	AYUNTAMIENTO DE EIBAR	100,00	100,00		100,00
AYUNTAMIENTO DE EJEA DE LOS CABALLEROS					
SOFEJEA, S.A.	AYUNTAMIENTO DE EJEA DE LOS CABALLEROS	100,00	100,00		100,00
AYUNTAMIENTO DE EL ESPINAR					
MADERAS EL ESPINAR, S.A.	AYUNTAMIENTO DE EL ESPINAR	100,00	100,00		100,00
AYUNTAMIENTO DE EL PEDROSO					
SOCIEDAD DE DESARROLLO LOCAL DE EL PEDROSO, S.L. (7)	AYUNTAMIENTO DE EL PEDROSO	90,70	90,70		90,70
	PRODETUR	6,50	6,50		6,50
		97,20	97,20		97,20
CORCHO Y TAPONES DE ANDALUCÍA, S.A. (7)	AYUNTAMIENTO DE EL PEDROSO	31,13	31,13		31,13
	SOCIEDAD PARA LA PROMOCION Y RECONVERSION ECONOMICA DE ANDALUCIA S.A.	20,41	20,41		20,41
		51,54	51,54		51,54
AYUNTAMIENTO DE EL PRAT DE LLOBREGAT					
EL PRAT COMUNICACIÓ, S.L.	AYUNTAMIENTO DE EL PRAT DE LLOBREGAT	100,00	100,00		100,00
AIGÜES DEL PRAT, S.A.	AYUNTAMIENTO DE EL PRAT DE LLOBREGAT	100,00	100,00		100,00
SOCIEDAD MUNICIPAL PRAT ESPAIS, S.L.U.	AYUNTAMIENTO DE EL PRAT DE LLOBREGAT	100,00	100,00		100,00

Entidad	Matriz	% Nominal	% Efectivo territorial	% Efectivo estatal	% Efectivo Público Total
AYUNTAMIENTO DE EL SAUZAL					
SERVICIOS MUNICIPALES SAUZAL, S.L.	AYUNTAMIENTO DE EL SAUZAL	100,00	100,00		100,00
AYUNTAMIENTO DE EL VENDRELL					
S. DESENVOLUPAMENT URBA, S.A.	AYUNTAMIENTO DE EL VENDRELL	100,00	100,00		100,00
EL VENDRELL COMUNICACIO, S.L.	AYUNTAMIENTO DE EL VENDRELL	100,00	100,00		100,00
EL VENDRELL ESPORT I LLEURE, S.L.	AYUNTAMIENTO DE EL VENDRELL	100,00	100,00		100,00
AYUNTAMIENTO DE EL VISO DE ALCOR					
SOCIEDAD ANÓNIMA MUNICIPAL GESTIÓN URBANÍSTICA DE EL VISO DE ALCOR (7)	AYUNTAMIENTO DE EL VISO DE ALCOR	92,86	92,86		92,86
	PRODETUR	7,14	7,14		7,14
		-----	-----	-----	-----
		100,00	100,00		100,00
AYUNTAMIENTO DE ELCHE					
PROMOCIONES E INICIATIVAS MUNICIPALES DE ELCHE, S.A.	AYUNTAMIENTO DE ELCHE	100,00	100,00		100,00
INICIATIVAS Y TRANSPORTE DE ELCHE, S.A.	AYUNTAMIENTO DE ELCHE	100,00	100,00		100,00
AIGUES I SANEJAMENT D'ELX, S.A.	AYUNTAMIENTO DE ELCHE	51,00	51,00		51,00
MANTENIMENT D'ESPAYS VERDS D'ELX, S.A.	AYUNTAMIENTO DE ELCHE	100,00	100,00		100,00
AYUNTAMIENTO DE ELDA					
EMPRESA MUNICIPAL DE URBANIZACIONES DE ELDA, S.A.	AYUNTAMIENTO DE ELDA	100,00	100,00		100,00
EMPRESA MUNICIPAL DE INFORMACION DE ELDA, S.A.	AYUNTAMIENTO DE ELDA	100,00	100,00		100,00
INICIATIVAS DE ELDA, S.A.	AYUNTAMIENTO DE ELDA	100,00	100,00		100,00
AYUNTAMIENTO DE ELGETA					
ELGETA 21, S.L.	AYUNTAMIENTO DE ELGETA	100,00	100,00		100,00
AYUNTAMIENTO DE ERMUA					
PROMOCIÓN ECONÓMICA MUNICIP. ERMUA, S.A.	AYUNTAMIENTO DE ERMUA	100,00	100,00		100,00
PROIMERSA	AYUNTAMIENTO DE ERMUA	100,00	100,00		100,00
AYUNTAMIENTO DE ESCUCHA					
S. M. PROMOCIÓN ECONÓMICA DE ESCUCHA, S.L.	AYUNTAMIENTO DE ESCUCHA	100,00	100,00		100,00
AYUNTAMIENTO DE ESKORIATZA					
ESKORIATZAKO INDUSTRIALDEA, S.A.	AYUNTAMIENTO DE ESKORIATZA	100,00	100,00		100,00
AYUNTAMIENTO DE ESPLUGUES DE LLOBREGAT					

Entidad	Matriz	% Nominal	% Efectivo territorial	% Efectivo estatal	% Efectivo Público Total
S.M. MERCANTIL TALLERES PROA	AYUNTAMIENTO DE ESPLUGUES DE LLOBREGAT	100,00	100,00	-	100,00
S.M. MIXTA PROM. Y GEST. SERV., S.A.	AYUNTAMIENTO DE ESPLUGUES DE LLOBREGAT	51,00	51,00	-	51,00
AYUNTAMIENTO DE ESTEPONA					
COMPRAS ESTEPONA XXI, S.L.	AYUNTAMIENTO DE ESTEPONA	99,90	99,90	-	99,90
	ESTEPONA XXI CONTROL CONTABLE, S.L.	0,05	0,05	-	0,05
	ESTEPONA XXI CONTROL SERVICIOS, S.L.	0,05	0,05	-	0,05
		-----	-----	-----	-----
		100,00	100,00	-	100,00
EMPLEO ESTEPONA XXI, S.L.	AYUNTAMIENTO DE ESTEPONA	90,00	90,00	-	90,00
	ESTEPONA XXI CONTROL CONTABLE, S.L.	5,00	5,00	-	5,00
	ESTEPONA XXI CONTROL SERVICIOS, S.L.	5,00	5,00	-	5,00
		-----	-----	-----	-----
		100,00	100,00	-	100,00
ESTEPONA XXI CONTROL CONTABLE, S.L.	AYUNTAMIENTO DE ESTEPONA	100,00	100,00	-	100,00
ESTEPONA XXI CONTROL SERVICIOS, S.L.	AYUNTAMIENTO DE ESTEPONA	100,00	100,00	-	100,00
EVENTOS ESTEPONA XXI, S.L.	AYUNTAMIENTO DE ESTEPONA	90,00	90,00	-	90,00
	ESTEPONA XXI CONTROL CONTABLE, S.L.	5,00	5,00	-	5,00
	ESTEPONA XXI CONTROL SERVICIOS, S.L.	5,00	5,00	-	5,00
		-----	-----	-----	-----
		100,00	100,00	-	100,00
IMAGEN ESTEPONA XXI, S.L.	AYUNTAMIENTO DE ESTEPONA	90,00	90,00	-	90,00
	ESTEPONA XXI CONTROL CONTABLE, S.L.	5,00	5,00	-	5,00
	ESTEPONA XXI CONTROL SERVICIOS, S.L.	5,00	5,00	-	5,00
		-----	-----	-----	-----
		100,00	100,00	-	100,00
OBRAS ESTEPONA XXI, S.L.	AYUNTAMIENTO DE ESTEPONA	90,00	90,00	-	90,00
	ESTEPONA XXI CONTROL CONTABLE, S.L.	5,00	5,00	-	5,00
	ESTEPONA XXI CONTROL SERVICIOS, S.L.	5,00	5,00	-	5,00
		-----	-----	-----	-----
		100,00	100,00	-	100,00
PLANEAMIENTO ESTEPONA XXI, S.L.	AYUNTAMIENTO DE ESTEPONA	90,00	90,00	-	90,00
	ESTEPONA XXI CONTROL CONTABLE, S.L.	5,00	5,00	-	5,00

Entidad	Matriz	% Nominal	% Efectivo territorial	% Efectivo estatal	% Efectivo Público Total
	ESTEPONA XXI CONTROL SERVICIOS, S.L.	5,00	5,00	-	5,00
		-----	-----	-----	-----
SERVICIOS ESTEPONA XXI, S.L.	AYUNTAMIENTO DE ESTEPONA	90,00	90,00	-	90,00
	ESTEPONA XXI CONTROL CONTABLE, S.L.	5,00	5,00	-	5,00
	ESTEPONA XXI CONTROL SERVICIOS, S.L.	5,00	5,00	-	5,00
		-----	-----	-----	-----
		100,00	100,00	-	100,00
TRIBUTOS ESTEPONA XXI, S.L.	AYUNTAMIENTO DE ESTEPONA	90,00	90,00	-	90,00
	ESTEPONA XXI CONTROL CONTABLE, S.L.	5,00	5,00	-	5,00
	ESTEPONA XXI CONTROL SERVICIOS, S.L.	5,00	5,00	-	5,00
		-----	-----	-----	-----
		100,00	100,00	-	100,00
PROMOCIÓN Y COMUNICACIÓN ESTEPONA, S.L.	AYUNTAMIENTO DE ESTEPONA	100,00	100,00	-	100,00
SERVICIOS MUNICIPALES ESTEPONA, S.L.	AYUNTAMIENTO DE ESTEPONA	100,00	100,00	-	100,00
JARDINES ESTEPONA XXI, S.L.	ESTEPONA XXI CONTROL CONTABLE, S.L.	50,00	50,00	-	50,00
	ESTEPONA XXI CONTROL SERVICIOS, S.L.	50,00	50,00	-	50,00
		-----	-----	-----	-----
		100,00	100,00	-	100,00
SERVIPLUS ESTEPONA XXI, S.L.	ESTEPONA XXI CONTROL CONTABLE, S.L.	50,00	50,00	-	50,00
	ESTEPONA XXI CONTROL SERVICIOS, S.L.	50,00	50,00	-	50,00
		-----	-----	-----	-----
		100,00	100,00	-	100,00
TELEVISIÓN MAR, S.L.	IMAGEN ESTEPONA XXI, S.L.	99,27	99,27	-	99,27
PLANIFICACIÓN Y DESARROLLO URBANO DE ESTEPONA, S.L.	AYUNTAMIENTO DE ESTEPONA	100,00	100,00	-	100,00
TURISMO Y ACTIVIDADES RECREATIVAS, S.L.	AYUNTAMIENTO DE ESTEPONA	100,00	100,00	-	100,00
DESARROLLO MUNICIPAL, S.L.	AYUNTAMIENTO DE ESTEPONA	100,00	100,00	-	100,00
AYUNTAMIENTO DE FALSET					
PRIORAT SOCIAL, S.L.	AYUNTAMIENTO DE FALSET	100,00	100,00	-	100,00
AYUNTAMIENTO DE FERROL					
EMPRESA MIXTA DE AGUAS DEL FERROL, S.A.	AYUNTAMIENTO DE FERROL	51,00	51,00	-	51,00
AYUNTAMIENTO DE FIGUERAS					

Entidad	Matriz	% Nominal	% Efectivo territorial	% Efectivo estatal	% Efectivo Público Total
FIGUERES SERVICES, S.A.	AYUNTAMIENTO DE FIGUERAS	100,00	100,00		100,00
FISERSA AIGÜES, S.A.	FIGUERES SERVICES, S.A.	100,00	100,00		100,00
FISERSA INICIATIVES, S.A.	FIGUERES SERVICES, S.A.	100,00	100,00		100,00
FISERSA PROM, S.L.	FIGUERES SERVICES, S.A.	100,00	100,00		100,00
FISERSA TRANSPORTS, S.A.	FIGUERES SERVICES, S.A.	100,00	100,00		100,00
AYUNTAMIENTO DE FUENGIROLA					
ASERSAM	AYUNTAMIENTO DE FUENGIROLA	100,00	100,00		100,00
PARQUESAM	AYUNTAMIENTO DE FUENGIROLA	100,00	100,00		100,00
PARCESAM	AYUNTAMIENTO DE FUENGIROLA	100,00	100,00		100,00
PUERTO DEPORTIVO DE FUENGIROLA, S.A.	AYUNTAMIENTO DE FUENGIROLA	100,00	100,00		100,00
SERVICIOS Y MANTENIMIENTO, S.A.	AYUNTAMIENTO DE FUENGIROLA	100,00	100,00		100,00
EQUIPO DE APOYO, S.A.	AYUNTAMIENTO DE FUENGIROLA	100,00	100,00		100,00
AYUNTAMIENTO DE FUENLABRADA					
E.M. TRANSPORTES DE FUENLABRADA, S.A.	AYUNTAMIENTO DE FUENLABRADA	100,00	100,00		100,00
E.M. FUENLABRADA MEDIOS DE COMUNICACION, S.A.	AYUNTAMIENTO DE FUENLABRADA	100,00	100,00		100,00
E. PROMOCION URBANISTICA DE FUENLABRADA, S.A.	AYUNTAMIENTO DE FUENLABRADA	100,00	100,00		100,00
BALONCESTO FUENLABRADA, S.A.D.	PATRONATO MUNICIPAL DE DEPORTES	99,35	99,35		99,35
AYUNTAMIENTO DE FUENTE DEL MAESTRE					
MATADERO LA FUENTE, S.L.	AYUNTAMIENTO DE FUENTE DEL MAESTRE	100,00	100,00		100,00
AYUNTAMIENTO DE FUENTEHERIDOS					
FUENTEHERIDOS SIGLO XXI, S.L.	AYUNTAMIENTO DE FUENTEHERIDOS	100,00	100,00		100,00
AYUNTAMIENTO DE FUENTES DE ANDALUCÍA					
SODEFAND, S.L.	AYUNTAMIENTO DE FUENTES DE ANDALUCÍA	100,00	100,00		100,00
AYUNTAMIENTO DE GANDÍA					
TELEVISION PUBLICA GANDIA, S.L.	AYUNTAMIENTO DE GANDÍA	100,00	100,00		100,00
AGENCIA MUNICIPAL HABITATGE I URBANISME SOSTENIBLE S.A.	AYUNTAMIENTO DE GANDÍA	100,00	100,00		100,00
AYUNTAMIENTO DE GATIKA					
GATIKAKO HERRI SUSTAPENAK	AYUNTAMIENTO DE GATIKA	100,00	100,00		100,00
AYUNTAMIENTO DE GAVÁ					

Entidad	Matriz	% Nominal	% Efectivo territorial	% Efectivo estatal	% Efectivo Público Total
E. PRESTACIO DE SERVEIS AL CIUTADA, S.A.	AYUNTAMIENTO DE GAVÁ	100,00	100,00	-	100,00
GAVANENCA DE TERRENYS I INMOBLES, S.A.	AYUNTAMIENTO DE GAVÁ	100,00	100,00	-	100,00
GAVANENCA D'OBRES, S.L.	E. PRESTACIO DE SERVEIS AL CIUTADA, S.A.	100,00	100,00	-	100,00
GAVA TELEVISION	AYUNTAMIENTO DE GAVÁ	100,00	100,00	-	100,00
AYUNTAMIENTO DE GELVES					
PROMOCIÓ LOCAL DE GELVES, S.L. (7)	AYUNTAMIENTO DE GELVES	84,00	84,00	-	84,00
	PRODETUR	16,00	16,00	-	16,00
		-----	-----	-----	-----
		100,00	100,00	-	100,00
PUERTO GELVES, S.L.	AYUNTAMIENTO DE GELVES	100,00	100,00	-	100,00
AYUNTAMIENTO DE GERENA					
GERENA SIGLO XXI, S.L. (7)	AYUNTAMIENTO DE GERENA	98,00	98,00	-	98,00
	PRODETUR	1,00	1,00	-	1,00
	SOCIEDAD PROVINCIAL DE INFORMATICA DE SEVILLA, S.A.	1,00	1,00	-	1,00
		-----	-----	-----	-----
		100,00	100,00	-	100,00
AYUNTAMIENTO DE GERONA					
INCINERACIO DE RESIDUS SOLIDS URBANS, S.A. (7) .	AYUNTAMIENTO DE GERONA	73,00	73,00	-	73,00
	AYUNTAMIENTO DE SALT	23,00	23,00	-	23,00
	AYUNTAMIENTO DE SARRIÁ	4,00	4,00	-	4,00
		-----	-----	-----	-----
		100,00	100,00	-	100,00
DEPURACIO D' AIGUES RESIDUALS, S.A. (7) .	AYUNTAMIENTO DE GERONA	73,00	73,00	-	73,00
	AYUNTAMIENTO DE SALT	23,00	23,00	-	23,00
	AYUNTAMIENTO DE SARRIÁ	4,00	4,00	-	4,00
		-----	-----	-----	-----
		100,00	100,00	-	100,00
TRANSPORTS MUNICIPALS DEL GIRONES, S.A.	AYUNTAMIENTO DE GERONA	98,50	98,50	-	98,50
INICIATIVAS Y PROYECTOS MUNICIPALES, S.A.	AYUNTAMIENTO DE GERONA	100,00	100,00	-	100,00
CEMENTERI DE GIRONA, S.A.	AYUNTAMIENTO DE GERONA	51,00	51,00	-	51,00
VIVENDES DE GIRONA, S.A.	INICIATIVAS Y PROYECTOS MUNICIPALES, S.A.	71,43	71,43	-	71,43
AYUNTAMIENTO DE GETAFE					

Entidad	Matriz	% Nominal	% Efectivo territorial	% Efectivo estatal	% Efectivo Público Total
GETAFE INICIATIVAS, S.A.	AYUNTAMIENTO DE GETAFE	100,00	100,00	-	100,00
INICIATIVAS Y SERVICIOS ESPECIALIZADOS DE SEGURIDAD, S.A.	GETAFE INICIATIVAS, S.A.	51,00	51,00	-	51,00
LIMPIEZA Y MEDIO AMBIENTE, S.A. MUNICIPAL	AYUNTAMIENTO DE GETAFE	100,00	100,00	-	100,00
EMPRESA MUNICIPAL DEL SUELO Y LA VIVIENDA DE GETAFE	AYUNTAMIENTO DE GETAFE	100,00	100,00	-	100,00
EL APEADERO URBANO S.L.U.	GETAFE INICIATIVAS, S.A.	100,00	100,00	-	100,00
AYUNTAMIENTO DE GETARIA					
GETARIA LANTZEN, S.A.	AYUNTAMIENTO DE GETARIA	100,00	100,00	-	100,00
AYUNTAMIENTO DE GETXO					
PUERTO DEPORTIVO EL ABRA-GETXO, S.A. (7) .	AYUNTAMIENTO DE GUECHO	66,75	66,75	-	66,75
	COMUNIDAD AUTÓNOMA DE EUSKADI	33,25	33,25	-	33,25
		-----	-----	-----	-----
		100,00	100,00	-	100,00
AYUNTAMIENTO DE GIJÓN					
EMPRESA MUNICIPAL DE LIMPIEZAS DE GIJON, S.A.	AYUNTAMIENTO DE GIJÓN	100,00	100,00	-	100,00
EMPRESA MUNICIPAL DE AGUAS DE GIJON, S.A.	AYUNTAMIENTO DE GIJÓN	100,00	100,00	-	100,00
EMPRESA MUNICIPAL DE TRANSPORTES URBANOS DE GIJON, S.A.	AYUNTAMIENTO DE GIJÓN	100,00	100,00	-	100,00
CENTRO MUNICIPAL DE EMPRESAS DE GIJON, S.A.	AYUNTAMIENTO DE GIJÓN	100,00	100,00	-	100,00
SOCIEDAD MIXTA DE TURISMO Y FESTEJOS DE GIJON, S.A.	AYUNTAMIENTO DE GIJÓN	60,00	60,00	-	60,00
CEMENTERIOS DE GIJÓN, S.A.	AYUNTAMIENTO DE GIJÓN	50,82	50,82	-	50,82
EMPRESA MUNICIPAL DEL TEATRO JOVELLANOS DE GIJON, S.A.	AYUNTAMIENTO DE GIJÓN	100,00	100,00	-	100,00
EMPRESA MUNICIPAL DE LA VIVIENDA DE GIJON, S.L.	AYUNTAMIENTO DE GIJÓN	100,00	100,00	-	100,00
JARDIN BOTÁNICO ATLÁNTICO, S.A.	AYUNTAMIENTO DE GIJÓN	100,00	100,00	-	100,00
AYUNTAMIENTO DE GIRONELLA					
INICIATIVES I SERV. GIRONELLA, S.L.	AYUNTAMIENTO DE GIRONELLA	100,00	100,00	-	100,00
AYUNTAMIENTO DE GRANADA					
EMPRESA MUNICIPAL DE AGUAS Y SANEAMIENTOS DE GRANADA, S.A.	AYUNTAMIENTO DE GRANADA	51,00	51,00	-	51,00
MERCADOS CENTRALES DE ABASTECIMIENTO DE GRANADA, S.A. (8) .	MERCADOS CENTRALES DE ABASTECIMIENTO, S.A.	48,47	-	48,47	48,47
	AYUNTAMIENTO DE GRANADA	51,00	51,00	-	51,00
		-----	-----	-----	-----

Entidad	Matriz	% Nominal	% Efectivo territorial	% Efectivo estatal	% Efectivo Público Total
		99,47	51,00	48,47	99,47
EMPRESA MUNICIPAL DE LA VIVIENDA Y EL SUELO, S.A.	AYUNTAMIENTO DE GRANADA	100,00	100,00	-	100,00
EMPRESA MUNICIPAL DEL CEMENTERIO, S.A.	AYUNTAMIENTO DE GRANADA	100,00	100,00	-	100,00
AYUNTAMIENTO DE GRANADILLA DE ABONA					
E. M. GRANADILLA SUELO SUR, S.L.	AYUNTAMIENTO DE GRANADILLA DE ABONA	100,00	100,00	-	100,00
AYUNTAMIENTO DE GRANOLLERS					
GRANOLLERS ESCENA, S.L.	AYUNTAMIENTO DE GRANOLLERS	100,00	100,00	-	100,00
GRANOLLERS PROMOCIONS, S.A.	AYUNTAMIENTO DE GRANOLLERS	100,00	100,00	-	100,00
AYUNTAMIENTO DE GRIÑÓN					
E.M. DE LA VIVIENDA DE GRIÑÓN, S.A.	AYUNTAMIENTO DE GRIÑÓN	100,00	100,00	-	100,00
AYUNTAMIENTO DE GUADARRAMA					
SERVICIO AL MAYOR DE GUADARRAMA, S.L.U.	AYUNTAMIENTO DE GUADARRAMA	100,00	100,00	-	100,00
S. M. VIVIENDA, PATRIMONIO E INFRAESTRUCTURA DE GUADARRAMA, S.L.	AYUNTAMIENTO DE GUADARRAMA	100,00	100,00	-	100,00
AYUNTAMIENTO DE GUADIX					
AGUAS DE GUADIX, S.A.	AYUNTAMIENTO DE GUADIX	60,00	60,00	-	60,00
E. P. VIVIENDA Y SUELO DE GUADIX, S.A.	AYUNTAMIENTO DE GUADIX	100,00	100,00	-	100,00
AYUNTAMIENTO DE GUALBA					
PROM. M. GUALBA, S.L.	AYUNTAMIENTO DE GUALBA	100,00	100,00	-	100,00
AYUNTAMIENTO DE GUARDAMAR DEL SEGURA					
MARINA DE LAS DUNAS, S.A.	AYUNTAMIENTO DE GUARDAMAR DEL SEGURA	100,00	100,00	-	100,00
GESTIÓ MUNICIPAL DE NETEJA, S.L.	AYUNTAMIENTO DE GUARDAMAR DEL SEGURA	100,00	100,00	-	100,00
AYUNTAMIENTO DE GUARDIOLA DE BERGUEDÁ					
GUARDIOLA URBANA, S.L.	AYUNTAMIENTO DE GUARDIOLA DE BERGUEDÁ	100,00	100,00	-	100,00
AYUNTAMIENTO DE GUAREÑA					
AGROPECUARIA MUNICIPAL GUAREÑA, S.A.	AYUNTAMIENTO DE GUAREÑA	100,00	100,00	-	100,00
MEDIOS DE COMUNICACIÓN AUDIOVISUALES, S.L.	AYUNTAMIENTO DE GUAREÑA	100,00	100,00	-	100,00
AYUNTAMIENTO DE HELECHOSA DE LOS MONTES					
APROVECHAMIENTO DE RECURSOS NATURALES, S.L.	AYUNTAMIENTO DE HELECHOSA DE LOS MONTES	100,00	100,00	-	100,00

Entidad	Matriz	% Nominal	% Efectivo territorial	% Efectivo estatal	% Efectivo Público Total
AYUNTAMIENTO DE HERRERA DEL DUQUE					
HEFORSA (EN LIQUIDACION)	AYUNTAMIENTO DE HERRERA DEL DUQUE	100,00	100,00	-	100,00
AYUNTAMIENTO DE HIGUERA LA REAL					
SOCIEDAD DESARROLLO DE HIGUERA, S.A	AYUNTAMIENTO DE HIGUERA LA REAL	100,00	100,00	-	100,00
AYUNTAMIENTO DE HONDARRIBIA					
HONDARRIBIA LANTZEN, S.A.	AYUNTAMIENTO DE HONDARRIBIA	100,00	100,00	-	100,00
AYUNTAMIENTO DE HORNACHUELOS					
SOCIEDAD DE DESARROLLO DE HORNACHUELOS, S.A.	AYUNTAMIENTO DE HORNACHUELOS	100,00	100,00	-	100,00
AYUNTAMIENTO DE HUELVA					
EMPRESA MUNICIPAL DE TRANSPORTES URBANOS, S.A	AYUNTAMIENTO DE HUELVA	100,00	100,00	-	100,00
EMPRESA MUNICIPAL DE AGUAS DE HUELVA, S.A	AYUNTAMIENTO DE HUELVA	100,00	100,00	-	100,00
EMPRESA MUNICIPAL DE LA VIVIENDA DE HUELVA, S.A.	AYUNTAMIENTO DE HUELVA	100,00	100,00	-	100,00
EMPRESA MUNICIPAL LIMPIEZA DE COLEGIOS Y DEPENDENCIAS MUNICIPALES. S.A.	AYUNTAMIENTO DE HUELVA	100,00	100,00	-	100,00
EMPRESA MUNICIPAL HUELVA DEPORTE, S.L.	AYUNTAMIENTO DE HUELVA	100,00	100,00	-	100,00
SOCIEDAD DE FOMENTO INDUSTRIAL HUELVA ALIMENTARIA, S.A.	AYUNTAMIENTO DE HUELVA	100,00	100,00	-	100,00
AYUNTAMIENTO DE HUÉRCAL-OVERA					
RADIO HUÉRCAL-OVERA, S.L.	AYUNTAMIENTO DE HUÉRCAL-OVERA	100,00	100,00	-	100,00
GESTIÓN DE SERVICIOS PÚBLICOS HUÉRCAL-OVERA, S.L.	AYUNTAMIENTO DE HUÉRCAL-OVERA	100,00	100,00	-	100,00
AYUNTAMIENTO DE HUÉVAR DEL ALJARAFE					
SOCIEDAD PARA EL DESARROLLO INDUSTRIAL DE HUEVAR, S.L. (7)	AYUNTAMIENTO DE HUÉVAR DEL ALJARAFE	67,95	67,95	-	67,95
	DIPUTACIÓN PROVINCIAL DE SEVILLA	32,05	32,05	-	32,05
		-----	-----	-----	-----
		100,00	100,00	-	100,00
AYUNTAMIENTO DE IBARRA					
APATTAERREKAKO INDUSTRIGUNEA, S.L.(7)	AYUNTAMIENTO DE IBARRA	43,36	43,36	-	43,36
	AYUNTAMIENTO DE TOLOSA	39,91	39,91	-	39,91
	VARIAS ENTIDADES LOCALES DE GUIPUZCOA	16,73	16,73	-	16,73
		-----	-----	-----	-----

Entidad	Matriz	% Nominal	% Efectivo territorial	% Efectivo estatal	% Efectivo Público Total
		100,00	100,00		100,00
AYUNTAMIENTO DE IBIZA					
S. INICIATIVAS M. VILA, S.A.	AYUNTAMIENTO DE EIVISSA	100,00	100,00		100,00
AYUNTAMIENTO DE IDIAZABAL					
GUARDIGAIN, S.A.	AYUNTAMIENTO DE IDIAZABAL	100,00	100,00		100,00
AYUNTAMIENTO DE IGUALADA					
PROM. IGUALADINA M. D'HABITATGES, S.L.	AYUNTAMIENTO DE IGUALADA	100,00	100,00		100,00
SOCIEDAD IGUALADINA MUNICIPAL D'APARCAMENTS	AYUNTAMIENTO DE IGUALADA	100,00	100,00		100,00
AYUNTAMIENTO DE INGENIO					
SOCIEDAD MUNICIPAL GESTIÓN, S.L. (INGENIO)	AYUNTAMIENTO DE INGENIO	100,00	100,00		100,00
AYUNTAMIENTO DE IRÚN					
SOCIEDAD PROMOTORA DE LA ZONA ADUANERA DE IRUN, S.A. (7)	AYUNTAMIENTO DE IRÚN	30,91	30,91		30,91
	COMUNIDAD AUTÓNOMA DE EUSKADI	30,77	30,77		30,77
	DIPUTACIÓN FORAL DE GUIPUZCOA	30,77	30,77		30,77
		-----	-----		-----
		92,45	92,45		92,45
AGENCIA DE DESARROLLO DEL BIDASOA (7)	AYUNTAMIENTO DE IRÚN	80,00	80,00		80,00
	AYUNTAMIENTO DE HONDARRIBIA	20,00	20,00		20,00
		-----	-----		-----
		100,00	100,00		100,00
RECINTO FERIA DEL BIDASOA (7)	AYUNTAMIENTO DE IRÚN	99,08	99,08		99,08
	CONSORCIO TRANSFRONTERIZO BIDASOA-TXINGUDI	0,92	0,69		0,69
		-----	-----		-----
		100,00	99,77		99,77
IRUNGO ETXEBIZITZARAKO ELK. PUB. - SDAD. PUB. DE VIVIENDA DE IRUN	AYUNTAMIENTO DE IRÚN	100,00	100,00		100,00
SERVICIOS FUNERARIOS DE IRÚN	AYUNTAMIENTO DE IRÚN	100,00	100,00		100,00
AYUNTAMIENTO DE IRUÑA DE OCA					
IRUÑA DE OCA SOCIEDAD URBANISTICA, S.A.	AYUNTAMIENTO DE IRUÑA DE OCA	100,00	100,00		100,00
AYUNTAMIENTO DE IZNALLOZ					
E. M. DE VIVIENDA Y SUELO DE IZNALLOZ, S.A.	AYUNTAMIENTO DE IZNALLOZ	100,00	100,00		100,00

Entidad	Matriz	% Nominal	% Efectivo territorial	% Efectivo estatal	% Efectivo Público Total
AYUNTAMIENTO DE JAEN					
SOCIEDAD MUNICIPAL DE VIVIENDA DE JAEN, S.A.	AYUNTAMIENTO DE JAEN	100,00	100,00	-	100,00
EMPRESA PUBLICA DE APARCAMIENTOS Y SERVICIOS MUNICIPALES, S.A.	AYUNTAMIENTO DE JAEN	100,00	100,00	-	100,00
S.M. COMUNICACIÓN E IMAGEN, S.A.	AYUNTAMIENTO DE JAEN	100,00	100,00	-	100,00
GESTORA DEL NUEVO POLÍGONO INDUSTRIAL, S.A.	AYUNTAMIENTO DE JAEN	70,00	70,00	-	70,00
AYUNTAMIENTO DE JÁVEA					
E.M. DE AGUAS DE JAVEA	AYUNTAMIENTO DE JÁVEA	100,00	100,00	-	100,00
AYUNTAMIENTO DE JEREZ DE LA FRONTERA					
AGUAS DE JEREZ EMPRESA MUNICIPAL, S.A.	AYUNTAMIENTO DE JEREZ DE LA FRONTERA	100,00	100,00	-	100,00
MERCADOS CENTRALES DE ABASTECIMIENTO DE JEREZ, S.A. (8)	MERCADOS CENTRALES DE ABASTECIMIENTO, S.A.	48,60	-	48,60	48,60
	AYUNTAMIENTO DE JEREZ DE LA FRONTERA	51,14	51,14	-	51,14
		-----	-----	-----	-----
		99,74	51,14	48,60	99,74
CIRCUITO DE JEREZ, S.A. (7)	AYUNTAMIENTO DE JEREZ DE LA FRONTERA	68,26	68,26	-	68,26
	SOCIEDAD PARA LA PROMOCION Y RECONVERSION ECONOMICA DE ANDALUCIA S.A.	31,74	31,74	-	31,74
		-----	-----	-----	-----
		100,00	100,00	-	100,00
GERENCIA LOCAL DE DESARROLLO ECONOMICO EMPRESA MIXTA, S.A.	AYUNTAMIENTO DE JEREZ DE LA FRONTERA	76,92	76,92	-	76,92
EXPLOTACIONES DE LOS MONTES DE PROPIOS, EMPRESA MUNICIPAL, S.A.	AYUNTAMIENTO DE JEREZ DE LA FRONTERA	100,00	100,00	-	100,00
EMPRESA MUNICIPAL DE LA VIVIENDA DE JEREZ, S.A.	AYUNTAMIENTO DE JEREZ DE LA FRONTERA	100,00	100,00	-	100,00
JEREZ COMUNICACION MUNICIPAL, S.A.	AYUNTAMIENTO DE JEREZ DE LA FRONTERA	100,00	100,00	-	100,00
JEREZ RECAUDACION Y SERVICIOS, S.A.	AYUNTAMIENTO DE JEREZ DE LA FRONTERA	100,00	100,00	-	100,00
CORPORACION MUNICIPAL DE JEREZ, S.A.	AYUNTAMIENTO DE JEREZ DE LA FRONTERA	100,00	100,00	-	100,00
EMPRESA MUNICIPAL DEL SUELO DE JEREZ, S.A.	AYUNTAMIENTO DE JEREZ DE LA FRONTERA	100,00	100,00	-	100,00
JEREZ SISTEMAS Y TELECOMUNICACIONES, S.A.	AYUNTAMIENTO DE JEREZ DE LA FRONTERA	20,00	20,00	-	20,00
	GERENCIA MUNICIPAL DE URBANISMO DE JEREZ DE LA FRONTERA	20,00	20,00	-	20,00
	EMPRESA MUNICIPAL DE LA VIVIENDA DE JEREZ, S.A.	20,00	20,00	-	20,00
	JEREZ RECAUDACION Y SERVICIOS, S.A.	20,00	20,00	-	20,00
	AGUAS DE JEREZ EMPRESA MUNICIPAL, S.A.	20,00	20,00	-	20,00
		-----	-----	-----	-----

Entidad	Matriz	% Nominal	% Efectivo territorial	% Efectivo estatal	% Efectivo Público Total
XEREZ 21 SEED FESTIVAL	CORPORACION MUNICIPAL DE JEREZ, S.A.	100,00	100,00	-	100,00
AYUNTAMIENTO DE JUMILLA		50,25	50,25	-	50,25
AGUAS DE JUMILLA, S.A.	AYUNTAMIENTO DE JUMILLA	51,00	51,00	-	51,00
AYUNTAMIENTO DE KUARTANGO					
KUARTANGO GEST. M., S.A.	AYUNTAMIENTO DE KUARTANGO	100,00	100,00	-	100,00
KUARTANGO S. URBANÍSTICA, S.A.	AYUNTAMIENTO DE KUARTANGO	100,00	100,00	-	100,00
AYUNTAMIENTO DE L'AMETLLA DEL VALLÉS					
PROMOCIONS M. L'AMETLLA 2004, S.L.U.	AYUNTAMIENTO DE L'AMETLLA DEL VALLÉS	100,00	100,00	-	100,00
AYUNTAMIENTO DE L'HOSPITALET DE LLOBREGAT					
LA FARGA, GESTIO D'EQUIPAMENTS MUNICIPALS, S.A.	AYUNTAMIENTO DE L'HOSPITALET DE LLOBREGAT	100,00	100,00	-	100,00
L' H 2010, S.A.	AYUNTAMIENTO DE L'HOSPITALET DE LLOBREGAT	100,00	100,00	-	100,00
AYUNTAMIENTO DE LA CARLOTA					
PROMOCIÓN MUNICIPAL DE VIVIENDAS DE LA CARLOTA, S.A.	AYUNTAMIENTO DE LA CARLOTA	100,00	100,00	-	100,00
AYUNTAMIENTO DE LA CAROLINA					
EMPRESA PUBLICA INICIATIVAS CAROLINENSES	AYUNTAMIENTO DE LA CAROLINA	100,00	100,00	-	100,00
AYUNTAMIENTO DE LA CORUÑA					
EMPRESA MUNICIPAL DE AGUAS DE LA CORUÑA, S.A.	AYUNTAMIENTO DE LA CORUÑA	100,00	100,00	-	100,00
EMPRESA MUNICIPAL VIVIENDA, SERVICIOS Y ACTIVIDADES S.A.U.	AYUNTAMIENTO DE LA CORUÑA	100,00	100,00	-	100,00
AYUNTAMIENTO DE LA LANTEJUELA					
EMDELAN, S.L.	AYUNTAMIENTO DE LA LANTEJUELA	100,00	100,00	-	100,00
AYUNTAMIENTO DE LA LINEA DE LA CONCEPCIÓN					
SERVICIO HEMODIÁLISIS LINENSES, S.L.	AYUNTAMIENTO DE LA LINEA DE LA CONCEPCIÓN	51,00	51,00	-	51,00
S.M. EL CONCHAL, S.A.	AYUNTAMIENTO DE LA LINEA DE LA CONCEPCIÓN	100,00	100,00	-	100,00
S. M. COMUNICACIÓN, S.L.	AYUNTAMIENTO DE LA LINEA DE LA CONCEPCIÓN	100,00	100,00	-	100,00
E. M. SUELO Y VIVIENDA, S.L.	AYUNTAMIENTO DE LA LINEA DE LA CONCEPCIÓN	100,00	100,00	-	100,00
MATADERO LINENSE S.L.	AYUNTAMIENTO DE LA LINEA DE LA CONCEPCIÓN	100,00	100,00	-	100,00
AYUNTAMIENTO DE LA LUISIANA					
SOCIEDAD MUNICIPAL MERCANTIL LOS MOTILLOS, S.L.	AYUNTAMIENTO DE LA LUISIANA	100,00	100,00	-	100,00

Entidad	Matriz	% Nominal	% Efectivo territorial	% Efectivo estatal	% Efectivo Público Total
AYUNTAMIENTO DE LA MERCA					
E.M. DE INVERSIONES Y DESARROLLO URBANÍSTICO, S.A.	AYUNTAMIENTO DE LA MERCA	100,00	100,00	-	100,00
AYUNTAMIENTO DE LA POBLA DE LILLET					
SOCIETAT M. D'HABITATGE DE LA POBLA DE LILLET, S.L.	AYUNTAMIENTO DE LA POBLA DE LILLET	80,00	80,00	-	80,00
AYUNTAMIENTO DE LA POBLA DE SEGUR					
E.M. D'INICIATIVES I SERVEIS LA POBLA DE SEGUR, S.L.U.	AYUNTAMIENTO DE LA POBLA DE SEGUR	100,00	100,00	-	100,00
AYUNTAMIENTO DE LA PUEBLA DE CAZALLA					
PRODEPUEBLA, S.L. (7)	AYUNTAMIENTO DE LA PUEBLA DE CAZALLA	83,33	83,33	-	83,33
	DIPUTACIÓN PROVINCIAL DE SEVILLA	16,67	16,67	-	16,67
		-----	-----	-----	-----
		100,00	100,00	-	100,00
MORISCA DE COMUNICACIÓN, S.A.	AYUNTAMIENTO DE LA PUEBLA DE CAZALLA	100,00	100,00	-	100,00
AYUNTAMIENTO DE LA RINCONADA					
SOCIEDAD PARA EL DESARROLLO ECONÓMICO DE RINCONADA, S.A.	AYUNTAMIENTO DE LA RINCONADA	100,00	100,00	-	100,00
RINCONADA SIGLO XXI E.M. VIVIENDA, S.A.	AYUNTAMIENTO DE LA RINCONADA	100,00	100,00	-	100,00
AYUNTAMIENTO DE LA RODA DE ANDALUCÍA					
SOCIEDAD PARA EL DESARROLLO DE LA RODA DE ANDALUCÍA, S.A. (7)	AYUNTAMIENTO DE LA RODA DE ANDALUCÍA	91,66	91,66	-	91,66
	PRODETUR	8,31	8,31	-	8,31
	SOCIEDAD PROVINCIAL DE INFORMATICA DE SEVILLA, S.A.	0,03	0,03	-	0,03
		-----	-----	-----	-----
		100,00	100,00	-	100,00
AYUNTAMIENTO DE LA SEU D'URGELL					
PARC DEL SEGRE, S.A.	AYUNTAMIENTO DE LA SEU D'URGELL	100,00	100,00	-	100,00
TURISME LA SEU, S.A. (7)	AYUNTAMIENTO DE LA SEU D'URGELL	70,00	70,00	-	70,00
	COMARCA ALT URGELL	10,00	10,00	-	10,00
		-----	-----	-----	-----
		80,00	80,00	-	80,00
AYUNTAMIENTO DE LA UNIÓN					
LA UNIÓN SERVICIOS NUNICIPALES, S.A.	AYUNTAMIENTO DE LA UNIÓN	51,00	51,00	-	51,00
AYUNTAMIENTO DE LAGUARDIA					
PROYECTO INTEGRAL BARBACANA, S.L.	AYUNTAMIENTO DE LAGUARDIA	100,00	100,00	-	100,00

Entidad	Matriz	% Nominal	% Efectivo territorial	% Efectivo estatal	% Efectivo Público Total
AYUNTAMIENTO DE LAGUNA DE DUERO					
EL PRADO BOYAL, S.A.	AYUNTAMIENTO DE LAGUNA DE DUERO	100,00	100,00	-	100,00
AYUNTAMIENTO DE LANTARÓN					
SUZTATU, S. PROM. Y DESARROLLO DE LANTARÓN	AYUNTAMIENTO DE LANTARÓN	100,00	100,00	-	100,00
AYUNTAMIENTO DE LAS CABEZAS DE SAN JUAN					
GESTORA DEL PARQUE INDUSTRIAL DE LAS CABEZAS DE SAN JUAN UGIA, S.A. (7)	AYUNTAMIENTO DE LAS CABEZAS DE SAN JUAN	91,92	91,92	-	91,92
	DIPUTACIÓN PROVINCIAL DE SEVILLA	8,04	8,04	-	8,04
	SOCIEDAD PROVINCIAL DE INFORMATICA DE SEVILLA, S.A.	0,04	0,04	-	0,04
		-----	-----	-----	-----
		100,00	100,00	-	100,00
AYUNTAMIENTO DE LAS GABIAS					
SUGARBIA, S.A.	AYUNTAMIENTO DE LAS GABIAS	100,00	100,00	-	100,00
AYUNTAMIENTO DE LAS NAVAS DEL MARQUÉS					
MONTES DE LAS NAVAS, S.A. (7)	AYUNTAMIENTO DE LAS NAVAS DEL MARQUÉS	70,00	70,00	-	70,00
	JUNTA DE CASTILLA Y LEÓN	20,00	20,00	-	20,00
	DIPUTACIÓN PROVINCIAL DE AVILA	10,00	10,00	-	10,00
		-----	-----	-----	-----
		100,00	100,00	-	100,00
AYUNTAMIENTO DE LAS PALMAS DE GRAN CANARIA					
EMPRESA DE RECAUDACION EJECUTIVA DE LAS PALMAS, S.A.	AYUNTAMIENTO DE LAS PALMAS DE GRAN CANARIA	100,00	100,00	-	100,00
GUAGUAS MUNICIPALES, S.A.	AYUNTAMIENTO DE LAS PALMAS DE GRAN CANARIA	100,00	100,00	-	100,00
HOTEL SANTA CATALINA, S.A.	AYUNTAMIENTO DE LAS PALMAS DE GRAN CANARIA	100,00	100,00	-	100,00
S.M. DE APARCAMIENTOS DE LAS PALMAS DE GRAN CANARIA, S.A.	AYUNTAMIENTO DE LAS PALMAS DE GRAN CANARIA	100,00	100,00	-	100,00
PROMOCION DE LA CIUDAD DE LAS PALMAS DE GRAN CANARIA, S.A.	AYUNTAMIENTO DE LAS PALMAS DE GRAN CANARIA	100,00	100,00	-	100,00
S.M. DE GESTION URBANISTICA DE LAS PALMAS DE GRAN CANARIA, S.A.	AYUNTAMIENTO DE LAS PALMAS DE GRAN CANARIA	100,00	100,00	-	100,00
AYUNTAMIENTO DE LAS ROZAS DE MADRID					
SOCIEDAD URBANISTICA MUNICIPAL NOVAPARK, S.A.	AYUNTAMIENTO DE LAS ROZAS DE MADRID	100,00	100,00	-	100,00
AYUNTAMIENTO DE LAZKAO					
LAZKAO LANTZEN, S.A.	AYUNTAMIENTO DE LAZKAO	100,00	100,00	-	100,00
AYUNTAMIENTO DE LEBRIJA					

Entidad	Matriz	% Nominal	% Efectivo territorial	% Efectivo estatal	% Efectivo Público Total
INMUVISA DE LEBRIJA	AYUNTAMIENTO DE LEBRIJA	100,00	100,00	-	100,00
AYUNTAMIENTO DE LEGANÉS					
EMPRESA MUNICIPAL DEL SUELO DE LEGANES, S.A.	AYUNTAMIENTO DE LEGANÉS	100,00	100,00	-	100,00
LEGACOM COMUNICACIONES, S.A.	AYUNTAMIENTO DE LEGANÉS	100,00	100,00	-	100,00
AYUNTAMIENTO DE LEGAZPI					
HERRIGINTZA, S.A.	AYUNTAMIENTO DE LEGAZPI	100,00	100,00	-	100,00
AYUNTAMIENTO DE LEKEITIO					
ERRAZTEN, S.A.	AYUNTAMIENTO DE LEKEITIO	100,00	100,00	-	100,00
AYUNTAMIENTO DE LEÓN					
MERCADOS CENTRALES DE ABASTECIMIENTO DE LEON, S.A. (8) .	MERCADOS CENTRALES DE ABASTECIMIENTO, S.A.	36,75	-	36,75	36,75
	AYUNTAMIENTO DE LEÓN	63,25	63,25	-	63,25
		-----	-----	-----	-----
		100,00	63,25	36,75	100,00
EMPRESA MIXTA MATADERO DE LEÓN, S.A. (11)	AYUNTAMIENTO DE LEÓN	99,00	99,00	-	99,00
	MERCADOS CENTRALES DE ABASTECIMIENTO DE LEON, S.A. (8) .	1,00	0,63	0,37	1,00
		-----	-----	-----	-----
		100,00	99,63	0,37	100,00
INSTITUTO LEONES DE DESARROLLO ECONÓMICO, FORMACIÓN Y EMPLEO, S.A.	AYUNTAMIENTO DE LEÓN	80,00	80,00	-	80,00
S. URB. REHABILITACIÓN Y GESTIÓN DE LA CIUDAD ANTIGUA DE LEÓN, S.A.	AYUNTAMIENTO DE LEÓN	100,00	100,00	-	100,00
AYUNTAMIENTO DE LERIDA					
LLOTJA AGROPECUARIA MERCOLLEIDA, S.A.	AYUNTAMIENTO DE LERIDA	86,84	86,84	-	86,84
EMPRESA MUNICIPAL D'URBANISME DE LLEIDA, S.L.	AYUNTAMIENTO DE LERIDA	100,00	100,00	-	100,00
CENTRE DE NEGOCIS I CONVENCIONS, S.A.	AYUNTAMIENTO DE LERIDA	80,00	80,00	-	80,00
	LLOTJA AGROPECUARIA MERCOLLEIDA, S.A.	20,00	17,37	-	17,37
		-----	-----	-----	-----
		100,00	97,37	-	97,37
AYUNTAMIENTO DE LES FRANQUESES DEL VALLÉS					
ENTORN VERD, S.A.	AYUNTAMIENTO DE LES FRANQUESES DEL VALLÉS	100,00	100,00	-	100,00
LES FRANQUESES DINAMITZACIÓ ECONÓMICA, S.L.	AYUNTAMIENTO DE LES FRANQUESES DEL VALLÉS	100,00	100,00	-	100,00
AYUNTAMIENTO DE LLICÁ D'AMUNT					
STAT. MPAL. D'HABITATGES LLICA D'AMUNT, S.L.	AYUNTAMIENTO DE LLICÁ D'AMUNT	75,69	75,69	-	75,69

Entidad	Matriz	% Nominal	% Efectivo territorial	% Efectivo estatal	% Efectivo Público Total
AYUNTAMIENTO DE LLUCMAJOR					
E. M. SERVICIOS LLUCMAJOR, S.A.	AYUNTAMIENTO DE LLUCMAJOR	100,00	100,00	-	100,00
AYUNTAMIENTO DE LOGROÑO					
LOGROÑO DEPORTE, S.A.	AYUNTAMIENTO DE LOGROÑO	100,00	100,00	-	100,00
AYUNTAMIENTO DE LOJA					
MEDIOS DE COMUNICACION DE LOJA, S.A.	AYUNTAMIENTO DE LOJA	100,00	100,00	-	100,00
E. M. DE AGUAS DE LOJA, S.A.	AYUNTAMIENTO DE LOJA	100,00	100,00	-	100,00
EMUVILOJA, S.A.	AYUNTAMIENTO DE LOJA	100,00	100,00	-	100,00
AYUNTAMIENTO DE LORA DEL RÍO					
SOCIEDAD PARA EL DESARROLLO ECONÓMICO LOREÑO, S.L. (7)	AYUNTAMIENTO DE LORA DEL RÍO	80,00	80,00	-	80,00
	PRODETUR	20,00	20,00	-	20,00
		-----	-----	-----	-----
		100,00	100,00	-	100,00
SOCIEDAD COMARCAL LA ACEÑA, S.L. (7)	AYUNTAMIENTO DE LORA DEL RÍO	40,80	40,80	-	40,80
	PRODETUR	30,00	30,00	-	30,00
	AYUNTAMIENTO DE VILLANUEVA DEL RIO Y MINAS	13,00	13,00	-	13,00
	AYUNTAMIENTO DE PEÑAFLORES	8,60	8,60	-	8,60
	AYUNTAMIENTO DE ALCOLEA DEL RIO	7,60	7,60	-	7,60
		-----	-----	-----	-----
		100,00	100,00	-	100,00
AYUNTAMIENTO DE LORCA					
LIMPIEZA MUNICIPAL, S.A.	AYUNTAMIENTO DE LORCA	100,00	100,00	-	100,00
SUELO Y VIVIENDAS DE LORCA, S.A.	AYUNTAMIENTO DE LORCA	100,00	100,00	-	100,00
AGUAS DE LORCA, S.A.	AYUNTAMIENTO DE LORCA	51,00	51,00	-	51,00
AYUNTAMIENTO DE LOS BARRIOS					
INICIATIVAS LOS BARRIOS, S.L.	AYUNTAMIENTO DE LOS BARRIOS	100,00	100,00	-	100,00
GESTIÓN AGROPECUARIA Y MEDIOAMBIENTAL LOS ALCORNOCALES, S.L.	AYUNTAMIENTO DE LOS BARRIOS	100,00	100,00	-	100,00
PARQUE EMPRESARIAL Y TECNOLÓGICO MARISMAS DEL PALMONES, S.A. (8)	CONSORCIO DE LA ZONA FRANCA DE CÁDIZ	49,60	-	49,60	49,60
	INMOBILIARIA DE LA ZONA FRANCA DE CÁDIZ S.L.	0,40	-	0,40	0,40

Entidad	Matriz	% Nominal	% Efectivo territorial	% Efectivo estatal	% Efectivo Público Total
	AYUNTAMIENTO DE LOS BARRIOS	50,00	50,00	0,00	50,00
		-----	-----	-----	-----
		100,00	50,00	50,00	100,00
RADIO TELEVISIÓN LOS BARRIOS, S.L.	AYUNTAMIENTO DE LOS BARRIOS	100,00	100,00	-	100,00
EMPRESA MUNICIPAL DE RECAUDACIÓN LOS BARRIOS, S.L.	AYUNTAMIENTO DE LOS BARRIOS	100,00	100,00	-	100,00
AYUNTAMIENTO DE LOS PALACIOS Y VILLAFRANCA					
INICIATIVAS DE DESARROLLO DE LOS PALACIOS, S.L. (7)	AYUNTAMIENTO DE LOS PALACIOS Y VILLAFRANCA	97,40	97,40	-	97,40
	PRODETUR	2,60	2,60	-	2,60
		-----	-----	-----	-----
		100,00	100,00	-	100,00
AYUNTAMIENTO DE LOS REALEJOS					
MEDIOS DE COMUNICACION MUNICIPALES DE LOS REALEJOS, S.L.	AYUNTAMIENTO DE LOS REALEJOS	100,00	100,00	-	100,00
E. P. AGUAS LOS REALEJOS	AYUNTAMIENTO DE LOS REALEJOS	100,00	100,00	-	100,00
E. P. DE VIVIENDA DEL AYUNTAMIENTO DE LOS REALEJOS, S.L.	AYUNTAMIENTO DE LOS REALEJOS	100,00	100,00	-	100,00
EMPRESA PÚBLICA DE SERVICIOS	AYUNTAMIENTO DE LOS REALEJOS	100,00	100,00	-	100,00
AYUNTAMIENTO DE LUCENA					
SUELO Y VIVIENDA DE LUCENA, S.A.	AYUNTAMIENTO DE LUCENA	100,00	100,00	-	100,00
AYUNTAMIENTO DE LUGO					
E. M. VIVENDA E SOLO DE LUGO, S.A.	AYUNTAMIENTO DE LUGO	100,00	100,00	-	100,00
AYUNTAMIENTO DE MADRID					
EMPRESA MUNICIPAL DE TRANSPORTES DE MADRID, S.A.	AYUNTAMIENTO DE MADRID	100,00	100,00	-	100,00
EMPRESA MIXTA DE SERVICIOS FUNERARIOS DE MADRID, S.A.	AYUNTAMIENTO DE MADRID	51,00	51,00	-	51,00
MADRID MOVILIDAD, S.A.	AYUNTAMIENTO DE MADRID	88,00	88,00	-	88,00
	EMPRESA MUNICIPAL DE TRANSPORTES DE MADRID, S.A.	12,00	12,00	-	12,00
		-----	-----	-----	-----
		100,00	100,00	-	100,00
MERCADOS CENTRALES DE ABASTECIMIENTO DE MADRID, S.A. (8)	MERCADOS CENTRALES DE ABASTECIMIENTO, S.A.	48,63	0,00	48,63	48,63
	AYUNTAMIENTO DE MADRID	51,13	51,13	-	51,13
		-----	-----	-----	-----
		99,76	51,13	48,63	99,76
EMPRESA MUNICIPAL DE LA VIVIENDA Y EL SUELO, S.A.	AYUNTAMIENTO DE MADRID	100,00	100,00	-	100,00
CLUB DE CAMPO VILLA MADRID, S.A. (8)	DIRECCIÓN GENERAL DEL PATRIMONIO DEL ESTADO	24,50	-	24,50	24,50

Entidad	Matriz	% Nominal	% Efectivo territorial	% Efectivo estatal	% Efectivo Público Total
	AYUNTAMIENTO DE MADRID	51,00	51,00	-	51,00
		-----	-----	-----	-----
		75,50	51,00	24,50	75,50
METRO DE MADRID, S.A. (7)	AYUNTAMIENTO DE MADRID	75,00	75,00	-	75,00
	COMUNIDAD DE MADRID	25,00	25,00	-	25,00
		-----	-----	-----	-----
		100,00	100,00	-	100,00
MADRID ESPACIOS Y CONGRESOS, S.A.U.	AYUNTAMIENTO DE MADRID	100,00	100,00	-	100,00
EMPRESA MUNICIPAL PROMOCIÓN DE MADRID	AYUNTAMIENTO DE MADRID	100,00	100,00	-	100,00
MADRID ARTE Y CULTURA, S.A.	AYUNTAMIENTO DE MADRID	100,00	100,00	-	100,00
MADRID CALLE 30, S.A.	AYUNTAMIENTO DE MADRID	80,00	80,00	-	80,00
MADRID 16, S.A.U.	FUNDACIÓN MADRID 16	100,00	100,00	-	100,00
AYUNTAMIENTO DE MAHÓN					
PROMOCIONS URBANISTIQUES, S.L.	AYUNTAMIENTO DE MAHÓN	100,00	100,00	-	100,00
AYUNTAMIENTO DE MAIRENA DE ALJARAFE					
SOCIEDAD PARA EL DESARROLLO ECONÓMICO Y FOMENTO DE EMPLEO, S.A. (7)	AYUNTAMIENTO DE MAIRENA DE ALJARAFE	88,32	88,32	-	88,32
	PRODETUR	7,62	7,62	-	7,62
	SOCIEDAD PROVINCIAL DE INFORMATICA DE SEVILLA, S.A.	4,06	4,06	-	4,06
		-----	-----	-----	-----
		100,00	100,00	-	100,00
SOLGEST	AYUNTAMIENTO DE MAIRENA DE ALJARAFE	100,00	100,00	-	100,00
AYUNTAMIENTO DE MAIRENA DEL ALCOR					
SOCIEDAD URBANISTICA DE MAIRENA DEL ALCOR, S.L.U.	AYUNTAMIENTO DE MAIRENA DEL ALCOR	100,00	100,00	-	100,00
AYUNTAMIENTO DE MAJADAHONDA					
PATRIMONIO MUNICIPAL MAJADAHONDA, S.A.	AYUNTAMIENTO DE MAJADAHONDA	100,00	100,00	-	100,00
AYUNTAMIENTO DE MÁLAGA					
EMPRESA MUNICIPAL DE AGUAS DE MALAGA, S.A.	AYUNTAMIENTO DE MÁLAGA	100,00	100,00	-	100,00
EMPRESA MALAGUEÑA DE TRANSPORTES, S.A.M.	AYUNTAMIENTO DE MÁLAGA	100,00	100,00	-	100,00
SOCIEDAD MUNICIPAL DE APARCAMIENTOS Y SERVICIO, S.A.	AYUNTAMIENTO DE MÁLAGA	51,00	51,00	-	51,00
PARQUE CEMENTERIO DE MALAGA, S.A.	AYUNTAMIENTO DE MÁLAGA	100,00	100,00	-	100,00

Entidad	Matriz	% Nominal	% Efectivo territorial	% Efectivo estatal	% Efectivo Público Total
EMPRESA MUNICIPAL DE INICIATIVAS Y ACTIVIDADES EMPRESARIALES DE MALAGA, S.A.	AYUNTAMIENTO DE MÁLAGA	100,00	100,00	-	100,00
EMPRESA MUNICIPAL DE LIMPIEZAS Y DEL PARQUE DEL OESTE, S.A.M.	AYUNTAMIENTO DE MÁLAGA	100,00	100,00	-	100,00
MAS CERCA, S.A.M.	AYUNTAMIENTO DE MÁLAGA	100,00	100,00	-	100,00
PALACIO DE DEPORTES MÁLAGA, S.A.	AYUNTAMIENTO DE MÁLAGA	100,00	100,00	-	100,00
FESTIVAL DE CINE DE MÁLAGA E INICIATIVAS AUDIOVISUALES, S.A.	AYUNTAMIENTO DE MÁLAGA	100,00	100,00	-	100,00
AYUNTAMIENTO DE MALLABIA					
INTXAURTI S.A.	AYUNTAMIENTO DE MALLABIA	100,00	100,00	-	100,00
AYUNTAMIENTO DE MANACOR					
E. M. SERVICIOS MANACOR, S.A.	AYUNTAMIENTO DE MANACOR	100,00	100,00	-	100,00
AYUNTAMIENTO DE MANILVA					
MANILVA SERVICIOS MUNICIPALES, S.L.	AYUNTAMIENTO DE MANILVA	100,00	100,00	-	100,00
S. COMUNICACIÓN SOCIAL DE MANILVA, S.L.	AYUNTAMIENTO DE MANILVA	100,00	100,00	-	100,00
SOCIEDAD DE LIMPIEZA MANILVEÑA, S.L.	AYUNTAMIENTO DE MANILVA	100,00	100,00	-	100,00
AYUNTAMIENTO DE MANLLEU					
MANLLEU MITJANS DE COMUNICACIÓ, S.L.	AYUNTAMIENTO DE MANLLEU	100,00	100,00	-	100,00
AYUNTAMIENTO DE MANRESA					
AGUAS DE MANRESA, S.A.	AYUNTAMIENTO DE MANRESA	100,00	100,00	-	100,00
FOMENTO DE LA REHABILITACION URBANA DE MANRESA, S.A.	AYUNTAMIENTO DE MANRESA	100,00	100,00	-	100,00
AYUNTAMIENTO DE MARBELLA					
PLANEAMIENTO 2000, S.L.	AYUNTAMIENTO DE MARBELLA	90,00	90,00	-	90,00
	CONTROL DE SERVICIOS LOCALES, S.L.	10,00	10,00	-	10,00
		-----	-----	-----	-----
		100,00	100,00	-	100,00
SANIDAD Y CONSUMO 2000, S.L.	AYUNTAMIENTO DE MARBELLA	90,00	90,00	-	90,00
	CONTROL DE SERVICIOS LOCALES, S.L.	10,00	10,00	-	10,00
		-----	-----	-----	-----
		100,00	100,00	-	100,00
EVENTOS 2000, S.L.	AYUNTAMIENTO DE MARBELLA	90,00	90,00	-	90,00

Entidad	Matriz	% Nominal	% Efectivo territorial	% Efectivo estatal	% Efectivo Público Total
	CONTROL DE SERVICIOS LOCALES, S.L.	10,00	10,00	-	10,00
		-----	-----	-----	-----
		100,00	100,00	-	100,00
TURISMO 2000, S.L.	AYUNTAMIENTO DE MARBELLA	100,00	100,00	-	100,00
TRIBUTOS 2000, S.L.	AYUNTAMIENTO DE MARBELLA	90,00	90,00	-	90,00
	CONTROL DE SERVICIOS LOCALES, S.L.	10,00	10,00	-	10,00
		-----	-----	-----	-----
		100,00	100,00	-	100,00
BANANA BEACH , S.L.	AYUNTAMIENTO DE MARBELLA	90,00	90,00	-	90,00
	CONTROL DE SERVICIOS LOCALES, S.L.	10,00	10,00	-	10,00
		-----	-----	-----	-----
		100,00	100,00	-	100,00
CONTROL DE LIMPIEZA, ABASTECIMIENTO Y SUMINISTROS 2000, S.L.	AYUNTAMIENTO DE MARBELLA	100,00	100,00	-	100,00
RESIDUOS SOLIDOS URBANOS, S.L.	AYUNTAMIENTO DE MARBELLA	90,00	90,00	-	90,00
	CONTROL DE SERVICIOS LOCALES, S.L.	10,00	10,00	-	10,00
		-----	-----	-----	-----
		100,00	100,00	-	100,00
PLAN LAS ALBARIZAS, S.L.	AYUNTAMIENTO DE MARBELLA	90,00	90,00	-	90,00
	CONTROL DE SERVICIOS LOCALES, S.L.	10,00	10,00	-	10,00
		-----	-----	-----	-----
		100,00	100,00	-	100,00
CONTROL DE SERVICIOS LOCALES, S.L.	AYUNTAMIENTO DE MARBELLA	100,00	100,00	-	100,00
ACTIVOS LOCALES, S.L.	AYUNTAMIENTO DE MARBELLA	100,00	100,00	-	100,00
ACTIVIDADES DEPORTIVAS 2000, S.L.	AYUNTAMIENTO DE MARBELLA	100,00	100,00	-	100,00
NORTIA, S.L.	AYUNTAMIENTO DE MARBELLA	91,00	91,00	-	91,00
	CONTROL DE SERVICIOS LOCALES, S.L.	9,00	9,00	-	9,00
		-----	-----	-----	-----
		100,00	100,00	-	100,00
SUELO URBANO, S.L.	AYUNTAMIENTO DE MARBELLA	90,00	90,00	-	90,00
	CONTROL DE SERVICIOS LOCALES, S.L.	10,00	10,00	-	10,00
		-----	-----	-----	-----
		100,00	100,00	-	100,00
PATRIMONIO LOCAL, S.L.	AYUNTAMIENTO DE MARBELLA	100,00	100,00	-	100,00

Entidad	Matriz	% Nominal	% Efectivo territorial	% Efectivo estatal	% Efectivo Público Total
DIFUSION Y COMUNICACION 2000, S.L.	AYUNTAMIENTO DE MARBELLA	100,00	100,00	-	100,00
TRANSPORTES LOCALES 2000, S.L.	AYUNTAMIENTO DE MARBELLA	100,00	100,00	-	100,00
GERENCIA DE COMPRAS Y CONTRATACIÓN MARBELLA, S.L.	AYUNTAMIENTO DE MARBELLA	100,00	100,00	-	100,00
GERENCIA DE OBRAS Y SERVICIOS MARBELLA, S.L.	AYUNTAMIENTO DE MARBELLA	100,00	100,00	-	100,00
AYUNTAMIENTO DE MARCHENA					
E.M. EXPLOTACIÓN AGRÍCOLA MARCHENERA, S.A.	AYUNTAMIENTO DE MARCHENA	100,00	100,00	-	100,00
SOCIEDAD PARA EL DESARROLLO ECONÓMICO DE MARCHENA, S.L.M. (7)	AYUNTAMIENTO DE MARCHENA	74,50	74,50	-	74,50
	PRODETUR	25,50	25,50	-	25,50
		-----	-----	-----	-----
		100,00	100,00	-	100,00
MEDIOS DE COMUNICACIÓN DE MARCHENA, S.A.	AYUNTAMIENTO DE MARCHENA	100,00	100,00	-	100,00
E.M. VIVIENDA DE MARCHENA, S.L.	AYUNTAMIENTO DE MARCHENA	100,00	100,00	-	100,00
AYUNTAMIENTO DE MARRATXÍ					
MARRATXI 21, S.A.	AYUNTAMIENTO DE MARRATXÍ	100,00	100,00	-	100,00
AYUNTAMIENTO DE MATADEPERA					
SOCIETAT M. D'HABITATGE DE MATADEPERA, S.L.	AYUNTAMIENTO DE MATADEPERA	93,75	93,75	-	93,75
SIFASOL, S.L.	AYUNTAMIENTO DE MATADEPERA	100,00	100,00	-	100,00
AYUNTAMIENTO DE MATARÓ					
AGUAS DE MATARO, S.A.	AYUNTAMIENTO DE MATARÓ	100,00	100,00	-	100,00
PROMOCIONES URBANISTICAS DE MATARO, S.A.	AYUNTAMIENTO DE MATARÓ	100,00	100,00	-	100,00
S.M. PROHABITATGE MATARÓ, S.A.	PROMOCIONES URBANISTICAS DE MATARO, S.A.	100,00	100,00	-	100,00
GESTIÓN INTEGRAL DE TRÁNSIT DE MATARÓ, S.L.	AYUNTAMIENTO DE MATARÓ	100,00	100,00	-	100,00
AYUNTAMIENTO DE MENDARO					
MENDARO-LANTZEN, S.A.	AYUNTAMIENTO DE MENDARO	100,00	100,00	-	100,00
MENDARO HIRIGINTZEN, S.A.	AYUNTAMIENTO DE MENDARO	100,00	100,00	-	100,00
AYUNTAMIENTO DE MÉRIDA					
GAS Y SERVICIOS MÉRIDA, S.L.	AYUNTAMIENTO DE MÉRIDA	51,00	51,00	-	51,00
TRANSPORTES URBANOS DE MÉRIDA, S.L.	AYUNTAMIENTO DE MÉRIDA	100,00	100,00	-	100,00
AYUNTAMIENTO DE MIERES					

Entidad	Matriz	% Nominal	% Efectivo territorial	% Efectivo estatal	% Efectivo Público Total
EMPRESA MUNICIPAL DE TRANSPORTES, S.A.	AYUNTAMIENTO DE MIERES	100,00	100,00	-	100,00
AYUNTAMIENTO DE MIJAS					
RECURSOS TURISTICOS, S.A.	AYUNTAMIENTO DE MIJAS	87,50	87,50	-	87,50
MIJAS COMUNICACION, S.A.	AYUNTAMIENTO DE MIJAS	96,00	96,00	-	96,00
MIJAS E. PCA. SERVICIOS, S.A.	AYUNTAMIENTO DE MIJAS	96,00	96,00	-	96,00
MIJAGUA, S.A.	AYUNTAMIENTO DE MIJAS	100,00	100,00	-	100,00
AYUNTAMIENTO DE MIRANDA DE EBRO					
EMVIMESA	AYUNTAMIENTO DE MIRANDA DE EBRO	100,00	100,00	-	100,00
AYUNTAMIENTO DE MOGÁN					
MOGÁN GESTIÓN TRIBUTARIA MUNICIPAL, S.L.	AYUNTAMIENTO DE MOGÁN	100,00	100,00	-	100,00
AYUNTAMIENTO DE MOGUER					
E. M. GESTION DEL SUELO Y VIVIENDA, S.L.	AYUNTAMIENTO DE MOGUER	100,00	100,00	-	100,00
AYUNTAMIENTO DE MOLINA DE SEGURA					
SERVICIOS COMUNITARIOS MOLINA DE SEGURA, S.A.	AYUNTAMIENTO DE MOLINA DE SEGURA	51,00	51,00	-	51,00
AYUNTAMIENTO DE MOLLET DEL VALLÈS					
PROM. SOL M DE MOLLET, S.A.	AYUNTAMIENTO DE MOLLET DEL VALLÈS	100,00	100,00	-	100,00
E.M.FORM. OCUP. I L'OCUPACIO, S.L.	AYUNTAMIENTO DE MOLLET DEL VALLÈS	100,00	100,00	-	100,00
MERCAMOLLET, S.A.	AYUNTAMIENTO DE MOLLET DEL VALLÈS	100,00	100,00	-	100,00
MOLLET DE COMUNICACIÓ, S.L.	AYUNTAMIENTO DE MOLLET DEL VALLÈS	100,00	100,00	-	100,00
AYUNTAMIENTO DE MONACHIL					
PROMONACHIL SIERRA NEVADA, S.A.	AYUNTAMIENTO DE MONACHIL	100,00	100,00	-	100,00
AYUNTAMIENTO DE MONESTERIO					
PROMOTORA MUNICIPAL DE LA VIVIENDA, S.A.	AYUNTAMIENTO DE MONESTERIO	100,00	100,00	-	100,00
AYUNTAMIENTO DE MONTCADA I REIXAC					
S.M. MONTCADA, S.A.	AYUNTAMIENTO DE MONTCADA I REIXAC	100,00	100,00	-	100,00
MONTCADA ÒPTIMA, S.A.	AYUNTAMIENTO DE MONTCADA I REIXAC	100,00	100,00	-	100,00
AYUNTAMIENTO DE MONTEJO DE LA SIERRA					
E. M. TAXUS, S.L.	AYUNTAMIENTO DE MONTEJO DE LA SIERRA	100,00	100,00	-	100,00
E. M. LA RESEA, S.L.	AYUNTAMIENTO DE MONTEJO DE LA SIERRA	100,00	100,00	-	100,00

Entidad	Matriz	% Nominal	% Efectivo territorial	% Efectivo estatal	% Efectivo Público Total
E. M. VALLADAR ASESORÍA Y GESTORÍA, S.L.	AYUNTAMIENTO DE MONTEJO DE LA SIERRA	100,00	100,00	-	100,00
AYUNTAMIENTO DE MONTEJUNO DE LA SERENA					
EMPRESA PÚBLICA MUNICIPAL DE OBRAS, S.L.	AYUNTAMIENTO DE MONTEJUNO DE LA SERENA	100,00	100,00	-	100,00
EMPRESA MUNICIPAL DE TURISMO RURAL, S.L.	AYUNTAMIENTO DE MONTEJUNO DE LA SERENA	100,00	100,00	-	100,00
EMPRESA MUNICIPAL DE SUELO Y VIVIENDA	AYUNTAMIENTO DE MONTEJUNO DE LA SERENA	100,00	100,00	-	100,00
AYUNTAMIENTO DE MONTESQUIU					
SOCIETAT MUNICIPAL D'HABITATGE DE MONTESQUIU, S.L.	AYUNTAMIENTO DE MONTESQUIU	59,46	59,46	-	59,46
AYUNTAMIENTO DE MONTORO					
SOCIEDAD DE DESARROLLO ECONÓMICO DE MONTORO, S.A.	AYUNTAMIENTO DE MONTORO	100,00	100,00	-	100,00
AYUNTAMIENTO DE MONTSENY					
SERV. MUNICIPALS, S.L.	AYUNTAMIENTO DE MONTSENY	100,00	100,00	-	100,00
AYUNTAMIENTO DE MONTURQUE					
MONTURQUE, SUELO Y VIVIENDA, S.L.	AYUNTAMIENTO DE MONTURQUE	100,00	100,00	-	100,00
AYUNTAMIENTO DE MORALZARZAL					
SOCIEDAD MUNICIPAL DE MORALZARZAL	AYUNTAMIENTO DE MORALZARZAL	100,00	100,00	-	100,00
AYUNTAMIENTO DE MORATALLA					
PROMOCIÓN Y DESARROLLO LOCAL DE MORATALLA, S.L.	AYUNTAMIENTO DE MORATALLA	100,00	100,00	-	100,00
AYUNTAMIENTO DE MORELLA					
AIGÜES DE MORELLA, S.A.	AYUNTAMIENTO DE MORELLA	51,00	51,00	-	51,00
INT. S. PROMOCIÓN ECONÓMICA, S.A.	AYUNTAMIENTO DE MORELLA	100,00	100,00	-	100,00
AYUNTAMIENTO DE MORÓN DE LA FRONTERA					
ALTOS DEL SUR DE SEVILLA, S.A. (7)	AYUNTAMIENTO DE MORÓN DE LA FRONTERA	77,36	77,36	-	77,36
	PRODETUR	22,64	22,64	-	22,64
		-----	-----	-----	-----
		100,00	100,00	-	100,00
AYUNTAMIENTO DE MOSTOLES					
INSTITUTO MUNICIPAL DEL SUELO DE MOSTOLES, S.A.	AYUNTAMIENTO DE MOSTOLES	100,00	100,00	-	100,00
EMPRESA MUNICIPAL DE PROMOCION ECONOMICA DE MOSTOLES, S.A.	AYUNTAMIENTO DE MOSTOLES	100,00	100,00	-	100,00
E. M. APARCAMIENTOS DE MÓSTOLES, S.A.	AYUNTAMIENTO DE MOSTOLES	100,00	100,00	-	100,00

Entidad	Matriz	% Nominal	% Efectivo territorial	% Efectivo estatal	% Efectivo Público Total
AYUNTAMIENTO DE MOTRIL					
RADIO TELEVISIÓN DE MOTRIL, S.L.	AYUNTAMIENTO DE MOTRIL	100,00	100,00	-	100,00
LIMPIEZA PUBLICA COSTA TROPICAL	AYUNTAMIENTO DE MOTRIL	100,00	100,00	-	100,00
EMPRESA MUNICIPAL DE LA VIVIENDA DE MOTRIL	AYUNTAMIENTO DE MOTRIL	100,00	100,00	-	100,00
AYUNTAMIENTO DE MUNGIA					
MUNGIALDEKO BEHARGINTZA, S.L.	AYUNTAMIENTO DE MUNGIA	100,00	100,00	-	100,00
AYUNTAMIENTO DE MURCIA					
EMPRESA MUNICIPAL DE AGUAS Y SANEAMIENTO DE MURCIA, S.A.	AYUNTAMIENTO DE MURCIA	51,00	51,00	-	51,00
MERCADOS CENTRALES DE ABASTECIMIENTO DE MURCIA, S.A. (8)	MERCADOS CENTRALES DE ABASTECIMIENTO, S.A.	48,87	-	48,87	48,87
	AYUNTAMIENTO DE MURCIA	51,00	51,00	-	51,00
		-----	-----	-----	-----
		99,87	51,00	48,87	99,87
URBANIZADORA MUNICIPAL, S.A. (7)	AYUNTAMIENTO DE MURCIA	53,30	53,30	-	53,30
	REGIÓN DE MURCIA	23,00	23,00	-	23,00
		-----	-----	-----	-----
		76,30	76,30	-	76,30
ORNAIMPORT, S.L.(11)	MERCADOS CENTRALES DE ABASTECIMIENTO DE MURCIA, S.A. (8)	100,00	51,00	48,90	99,90
AYUNTAMIENTO DE MURUETA					
MURUETA ELIZONDOA 12, S.L.	AYUNTAMIENTO DE MURUETA	100,00	100,00	-	100,00
AYUNTAMIENTO DE MUTILOA					
MUTILOA LANTZEN, S.A.	AYUNTAMIENTO DE MUTILOA	100,00	100,00	-	100,00
AYUNTAMIENTO DE MUTRIKU					
MUTRIKUBERRI, S.A.	AYUNTAMIENTO DE MUTRIKU	100,00	100,00	-	100,00
AYUNTAMIENTO DE NARÓN					
COSMA, S.A.	AYUNTAMIENTO DE NARÓN	51,00	51,00	-	51,00
AYUNTAMIENTO DE NAVÁS					
SERV. M. NAVAS, S.L.	AYUNTAMIENTO DE NAVÁS	100,00	100,00	-	100,00
AYUNTAMIENTO DE NERVA					
GARZA MINERA, S.A.	AYUNTAMIENTO DE NERVA	100,00	100,00	-	100,00

Entidad	Matriz	% Nominal	% Efectivo territorial	% Efectivo estatal	% Efectivo Público Total
AYUNTAMIENTO DE NIEBLA					
S. NIEBLA PARA LA VIVIENDA, S.L.	AYUNTAMIENTO DE NIEBLA	100,00	100,00		100,00
AYUNTAMIENTO DE ÓDENA					
VIVENDES D'ODENA, S.L.	AYUNTAMIENTO DE ÓDENA	100,00	100,00		100,00
AYUNTAMIENTO DE OIARTZUN					
KIROL INSTALAKUNTZAK, S.A.	AYUNTAMIENTO DE OIARTZUN	100,00	100,00		100,00
OIARTZUNGO TURISMO AUKERAK, S.A.	AYUNTAMIENTO DE OIARTZUN	100,00	100,00		100,00
AYUNTAMIENTO DE OLESA DE MONTSERRAT					
GEST. SOL, S.L.	AYUNTAMIENTO DE OLESA DE MONTSERRAT	100,00	100,00		100,00
AYUNTAMIENTO DE OLIVARES					
ESTERCOLINES, S.L. (7)	AYUNTAMIENTO DE OLIVARES	90,48	90,48		90,48
	PRODETUR	9,52	9,52		9,52
		-----	-----	-----	-----
		100,00	100,00		100,00
S. DESARROLLO LOCAL DE OLIVARES, S.L.	AYUNTAMIENTO DE OLIVARES	100,00	100,00		100,00
AYUNTAMIENTO DE OLOT					
GESTIÓN URBANÍSTICA OLOTINA, S.A.	AYUNTAMIENTO DE OLOT	100,00	100,00		100,00
AYUNTAMIENTO DE OLVAN					
HABITATGE SOCIAL D'OLVAN, S.L.	AYUNTAMIENTO DE OLVAN	85,29	85,29		85,29
AYUNTAMIENTO DE OÑATE					
OÑATIKO UR-JAUZIAK, S.A. (7)	AYUNTAMIENTO DE OÑATE	90,00	90,00		90,00
	ENTE VASCO DE LA ENERGIA	10,00	10,00		10,00
		-----	-----	-----	-----
		100,00	100,00		100,00
OÑATIKA ETXEGINTZA, S.A.	AYUNTAMIENTO DE OÑATE	100,00	100,00		100,00
TURISMO ETA GARAPEN AJENTZIA, S.A.	AYUNTAMIENTO DE OÑATE	100,00	100,00		100,00
OÑARGI, S.L.	AYUNTAMIENTO DE OÑATE	100,00	100,00		100,00
SOCIEDAD URBANÍSTICA REHABILITACIÓN DEL ALTO DEBA, S.A. (7)	AYUNTAMIENTO DE OÑATE	27,00	27,00		27,00
	AYUNTAMIENTO DE BERGARA	26,00	26,00		26,00
	AYUNTAMIENTO DE ARRASATE/MONDRAGÓN	15,40	15,40		15,40

Entidad	Matriz	% Nominal	% Efectivo territorial	% Efectivo estatal	% Efectivo Público Total
	AYUNTAMIENTO DE ELGETA	8,70	8,70	-	8,70
	AYUNTAMIENTO DE ARETXABALETA	7,30	7,30	-	7,30
	AYUNTAMIENTO DE ESKORIATZA	6,30	6,30	-	6,30
	AYUNTAMIENTO DE ANTZUOLA	5,80	5,80	-	5,80
	VARIAS ENTIDADES LOCALES DE GUIPUZCOA	3,50	3,50	-	3,50
		-----	-----	-----	-----
		100,00	100,00	-	100,00
MERKAOÑA, S.L.	AYUNTAMIENTO DE OÑATE	100,00	100,00	-	100,00
OÑATI UNIBERSITATE ETA TEKNOLOGI- HIRI, S.A.	AYUNTAMIENTO DE OÑATE	51,00	51,00	-	51,00
AYUNTAMIENTO DE ONDARROA					
ONDARROA LANTZEN, S.A.	AYUNTAMIENTO DE ONDARROA	100,00	100,00	-	100,00
AYUNTAMIENTO DE ONTÍGOLA					
EMPRESA MUNICIPAL DE SUELO Y VIVIENDA DE ONTÍGOLA, S.A.	AYUNTAMIENTO DE ONTÍGOLA	100,00	100,00	-	100,00
AYUNTAMIENTO DE ORBAIZETA					
ELECTRA ORBAIZETA, S.L.	AYUNTAMIENTO DE ORBAIZETA	100,00	100,00	-	100,00
AYUNTAMIENTO DE ORDIZIA					
ORDIZIA LANTZEN, S.A.	AYUNTAMIENTO DE ORDIZIA	100,00	100,00	-	100,00
MAJORI KIROLDEGIA, S.L.	AYUNTAMIENTO DE ORDIZIA	100,00	100,00	-	100,00
AYUNTAMIENTO DE ORDUÑA					
URDUÑAKO ARKUPEA, S.L.	AYUNTAMIENTO DE ORDUÑA	100,00	100,00	-	100,00
URDUÑA EDERRA, S.L.	AYUNTAMIENTO DE ORDUÑA	100,00	100,00	-	100,00
AYUNTAMIENTO DE ORIHUELA					
S. URB. POLIGONO INDUSTRIAL "PUENTE ALTO", S.L.	AYUNTAMIENTO DE ORIHUELA	100,00	100,00	-	100,00
ORIHUELA CULTURAL, S.L.	AYUNTAMIENTO DE ORIHUELA	100,00	100,00	-	100,00
INTEGRACIÓN LABORAL DISCAPACITADOS ORIHUELA, S.L.	AYUNTAMIENTO DE ORIHUELA	100,00	100,00	-	100,00
AYUNTAMIENTO DE OROZKO					
ZUBIAUR ERAINKUNTZAK, S.A.	AYUNTAMIENTO DE OROZKO	100,00	100,00	-	100,00
AYUNTAMIENTO DE OSUNA					
PROMOCIÓN MUNICIPAL DE EMPRESAS DE OSUNA, S.A. (7)	AYUNTAMIENTO DE OSUNA	77,28	77,28	-	77,28

Entidad	Matriz	% Nominal	% Efectivo territorial	% Efectivo estatal	% Efectivo Público Total
	PRODETUR	22,72	22,72	-	22,72
		-----	-----	-----	-----
AYUNTAMIENTO DE OVIEDO		100,00	100,00	-	100,00
CINTURON VERDE DE OVIEDO, S.A. (7) .	AYUNTAMIENTO DE OVIEDO	92,00	92,00	-	92,00
	PRINCIPADO DE ASTURIAS	8,00	8,00	-	8,00
		-----	-----	-----	-----
		100,00	100,00	-	100,00
AYUNTAMIENTO DE PALAU-SOLITÀ I PLEGAMANS					
PROMOTORA D'HABITATGE DE PALAU-SOLITGÀ I PLEGAMANS, S.L.	AYUNTAMIENTO DE PALAU-SOLITÀ I PLEGAMANS	60,00	60,00	-	60,00
AYUNTAMIENTO DE PALENCIA					
S. M. VIVIENDA Y SUELO DE PALENCIA S.A.	AYUNTAMIENTO DE PALENCIA	100,00	100,00	-	100,00
AYUNTAMIENTO DE PALMA DE MALLORCA					
EMPRESA MUNICIPAL DE TRANSPORTES URBANOS DE PALMA DE MALLORCA, S.A.	AYUNTAMIENTO DE PALMA DE MALLORCA	100,00	100,00	-	100,00
EMPRESA FUNERARIA MUNICIPAL, S.A.	AYUNTAMIENTO DE PALMA DE MALLORCA	100,00	100,00	-	100,00
MERCADOS CENTRALES DE ABASTECIMIENTO DE PALMA DE MALLORCA, S.A. (8) .	MERCADOS CENTRALES DE ABASTECIMIENTO, S.A.	45,19	-	45,19	45,19
	AYUNTAMIENTO DE PALMA DE MALLORCA	54,70	54,70	-	54,70
		-----	-----	-----	-----
		99,89	54,70	45,19	99,89
EMPRESA MUNICIPAL DE AGUAS Y ALCANTARILLADO, S.A.	AYUNTAMIENTO DE PALMA DE MALLORCA	100,00	100,00	-	100,00
SOCIEDAD MUNICIPAL DE ACTUACIONES URBANISTICAS, S.A.	AYUNTAMIENTO DE PALMA DE MALLORCA	100,00	100,00	-	100,00
SOCIEDAD MUNICIPAL DE APARCAMIENTOS DE PALMA, S.A.	AYUNTAMIENTO DE PALMA DE MALLORCA	100,00	100,00	-	100,00
E.M. D'OBRES I PROJECTS URBANS DE PALMA S.A.	AYUNTAMIENTO DE PALMA DE MALLORCA	100,00	100,00	-	100,00
AYUNTAMIENTO DE PALMA DEL RIO					
S.M. COMUNICACIÓN PALMA DEL RÍO, S.L.	AYUNTAMIENTO DE PALMA DEL RIO	100,00	100,00	-	100,00
AYUNTAMIENTO DE PAMPLONA					
ASOCIACION NAVARRA DE INFORMATICA MUNICIPAL, S.A. (7) .	AYUNTAMIENTO DE PAMPLONA	78,06	78,06	-	78,06
	VARIOS AYUNTAMIENTOS DE NAVARRA	15,51	15,51	-	15,51
	AYUNTAMIENTO DE TUDELA	2,53	2,53	-	2,53
	MANCOMUNIDAD DE COMARCA DE PAMPLONA	2,36	2,36	-	2,36
	AYUNTAMIENTO DE TAFALLA	1,54	1,54	-	1,54

Entidad	Matriz	% Nominal	% Efectivo territorial	% Efectivo estatal	% Efectivo Público Total
		100,00	100,00	-	100,00
MERCADOS CENTRALES DE ABASTECIMIENTO DE PAMPLONA, S.A. (9)	MERCADOS CENTRALES DE ABASTECIMIENTO, S.A.	40,00	-	40,00	40,00
	AYUNTAMIENTO DE PAMPLONA	51,00	51,00	-	51,00
	COMUNIDAD FORAL DE NAVARRA	9,00	9,00	-	9,00
		100,00	60,00	40,00	100,00
COMERCIOS MINORISTAS DE PAMPLONA, S.A.	AYUNTAMIENTO DE PAMPLONA	100,00	100,00	-	100,00
SOCIEDAD PAMPLONA CENTRO HISTÓRICO, S.A.	AYUNTAMIENTO DE PAMPLONA	100,00	100,00	-	100,00
AYUNTAMIENTO DE PANTICOSA					
ENERGIAS DE PANTICOSA S.L.	AYUNTAMIENTO DE PANTICOSA	100,00	100,00	-	100,00
AYUNTAMIENTO DE PARADAS					
EXP. AGRÍCOLA LA ORBANEJA, S.A.	AYUNTAMIENTO DE PARADAS	100,00	100,00	-	100,00
AYUNTAMIENTO DE PATERNA					
SOCIEDAD URBANÍSTICA MUNICIPAL PATERNA	AYUNTAMIENTO DE PATERNA	100,00	100,00	-	100,00
AYUNTAMIENTO DE PEÑAFIEL					
GESDEPORTE PEÑAFIEL, S.L.	AYUNTAMIENTO DE PEÑAFIEL	100,00	100,00	-	100,00
S. M. DE TURISMO Y PROMOCIÓN DE PEÑAFIEL, S.L.	AYUNTAMIENTO DE PEÑAFIEL	100,00	100,00	-	100,00
AYUNTAMIENTO DE PETRER					
RADIO PETRER EMISORA DE FRECUENCIA MODULADA, S.L.	AYUNTAMIENTO DE PETRER	100,00	100,00	-	100,00
AYUNTAMIENTO DE PIERA					
INDUSTRIAL PIERA	AYUNTAMIENTO DE PIERA	100,00	100,00	-	100,00
AYUNTAMIENTO DE PILAS					
SOCIEDAD MUNICIPAL PARA LA VIVIENDA DE PILAS, S.L. (7)	AYUNTAMIENTO DE PILAS	77,77	77,77	-	77,77
	PRODETUR	22,23	22,23	-	22,23
		100,00	100,00	-	100,00
AYUNTAMIENTO DE PINTO					
AUXILIAR DE SERVICIOS DE PINTO, S.A.	AYUNTAMIENTO DE PINTO	100,00	100,00	-	100,00
AYUNTAMIENTO DE POLLENZA					

Entidad	Matriz	% Nominal	% Efectivo territorial	% Efectivo estatal	% Efectivo Público Total
E. M. SERVICIOS 2002, S.L.	AYUNTAMIENTO DE POLLENZA	100,00	100,00	-	100,00
AYUNTAMIENTO DE PONFERRADA					
PONFERRADA GESTIÓN URBANÍSTICA, S.A.	AYUNTAMIENTO DE PONFERRADA	100,00	100,00	-	100,00
AYUNTAMIENTO DE PONT VILOMARA					
STAT. MPAL. D'HABITATGES PONT VILOMARA, S.A.	AYUNTAMIENTO DE PONT VILOMARA	66,67	66,67	-	66,67
AYUNTAMIENTO DE PONTS					
E.M. DISTRIBUCIÓ D'ENERGIA ELÉCTRICA DE PONTS, S.L.	AYUNTAMIENTO DE PONTS	100,00	100,00	-	100,00
E.M. GEST. URBANÍSTICA DE PONTS, S.L.	AYUNTAMIENTO DE PONTS	100,00	100,00	-	100,00
AYUNTAMIENTO DE PORTUGALETE					
SOCIEDAD DEPORTIVA MUNICIPAL, S.A.U.	AYUNTAMIENTO DE PORTUGALETE	100,00	100,00	-	100,00
SOCIEDAD URBANISTICA DE REHABILITACION DE PORTUGALETE, S.A.	AYUNTAMIENTO DE PORTUGALETE	100,00	100,00	-	100,00
AYUNTAMIENTO DE POZUELO DE ALARCÓN					
S.M. URB. DE POZUELO DE ALARCON, S.A.	AYUNTAMIENTO DE POZUELO DE ALARCÓN	100,00	100,00	-	100,00
AYUNTAMIENTO DE PREMIÁ DE DALT					
PROMS. I SERV. MUNICIPAL	AYUNTAMIENTO DE PREMIÁ DE DALT	100,00	100,00	-	100,00
AYUNTAMIENTO DE PRIEGO DE CÓRDOBA					
GUEISS-96, S.L.	AYUNTAMIENTO DE PRIEGO DE CÓRDOBA	52,00	52,00	-	52,00
SUBBETICA TURISMO, S.L. (7)	AYUNTAMIENTO DE PRIEGO DE CÓRDOBA	39,53	39,53	-	39,53
	AYUNTAMIENTO DE DOÑA MENCIA	11,63	11,63	-	11,63
	AYUNTAMIENTO DE IZNÁJAR	11,63	11,63	-	11,63
	AYUNTAMIENTO DE ZUHEROS	11,63	11,63	-	11,63
		-----	-----	-----	-----
		74,42	74,42	-	74,42
AYUNTAMIENTO DE PUENTE GENIL					
SOCIEDAD DE DESARROLLO ECONÓMICO PUENTE GENIL, S.L.	AYUNTAMIENTO DE PUENTE GENIL	100,00	100,00	-	100,00
EMPRESA DE GESTION MEDIOAMBIENTAL DE PUENTE GENIL, S.A.	AYUNTAMIENTO DE PUENTE GENIL	100,00	100,00	-	100,00
AYUNTAMIENTO DE PUERTO LUMBRERAS					
RADIO LUMBRERAS, S.L.	AYUNTAMIENTO DE PUERTO LUMBRERAS	100,00	100,00	-	100,00
URBANIZADORA PUERTO LUMBRERAS, S.L.	AYUNTAMIENTO DE PUERTO LUMBRERAS	100,00	100,00	-	100,00
PEQUE-CULTURA, S.L.	AYUNTAMIENTO DE PUERTO LUMBRERAS	100,00	100,00	-	100,00

Entidad	Matriz	% Nominal	% Efectivo territorial	% Efectivo estatal	% Efectivo Público Total
AYUNTAMIENTO DE PUERTO REAL					
E.P. DE SUELO Y VIVIENDA DE PUERTO REAL, S.A.	AYUNTAMIENTO DE PUERTO REAL	100,00	100,00		100,00
RADIO SOL PUERTO REAL, S.L.	AYUNTAMIENTO DE PUERTO REAL	100,00	100,00		100,00
AGUAS DE PUERTO REAL, S.A.	AYUNTAMIENTO DE PUERTO REAL	100,00	100,00		100,00
INFORMÁTICA DE PUERTO REAL, S.L.	AYUNTAMIENTO DE PUERTO REAL	100,00	100,00		100,00
AYUNTAMIENTO DE PUIG-REIG					
PROMOTORA D'HABITATGE DE PUIG-REIG, S.L.	AYUNTAMIENTO DE PUIG-REIG	95,00	95,00		95,00
AYUNTAMIENTO DE PUNTA UMBRÍA					
RADIO PUNTA UMBRIA, S.L.	AYUNTAMIENTO DE PUNTA UMBRÍA	100,00	100,00		100,00
S.M. GESTION DEL SUELO, S.L.	AYUNTAMIENTO DE PUNTA UMBRÍA	100,00	100,00		100,00
AYUNTAMIENTO DE REDONDELA					
RADIO REDONDELA, S.L.	AYUNTAMIENTO DE REDONDELA	100,00	100,00		100,00
AYUNTAMIENTO DE REINOSA					
EMPRESA MUNICIPAL DE PROMOCION Y DESARROLLO LOCAL, S.A.	AYUNTAMIENTO DE REINOSA	100,00	100,00		100,00
AYUNTAMIENTO DE RELLINARS					
PROMOTORA D'HABITATGE DE RELLINARS, S.L.	AYUNTAMIENTO DE RELLINARS	83,35	83,35		83,35
AYUNTAMIENTO DE RENTERIA					
AGENCIA DE DESARROLLO COMARCAL OARSOALDEA, S.A. (7)	AYUNTAMIENTO DE LEZO	25,00	25,00		25,00
	AYUNTAMIENTO DE OIARTZUN	25,00	25,00		25,00
	AYUNTAMIENTO DE RENTERIA	25,00	25,00		25,00
	AYUNTAMIENTO DE PASAIA	25,00	25,00		25,00
		-----	-----	-----	-----
		100,00	100,00		100,00
AGENCIA PARA LA RENOVACIÓN URBANA DE LA BAHÍA DE PASAIA BADIA BERRI, S.A.(7)	AGENCIA DE DESARROLLO COMARCAL OARSOALDEA, S.A. (7)	57,14	57,14		57,14
	AYUNTAMIENTO DE SAN SEBASTIAN	42,86	42,86		42,86
		-----	-----	-----	-----
		100,00	100,00		100,00
S.M. ERRETERIA GARATUZ, S.A.	AYUNTAMIENTO DE RENTERIA	100,00	100,00		100,00

Entidad	Matriz	% Nominal	% Efectivo territorial	% Efectivo estatal	% Efectivo Público Total
TXIRRITA MALEO, S.A.	AYUNTAMIENTO DE RENTERIA	100,00	100,00	-	100,00
AYUNTAMIENTO DE REUS					
HOSPITAL DE SANT JOAN DE REUS, S.A.M.	AYUNTAMIENTO DE REUS	100,00	100,00	-	100,00
GESTIO COMARCAL HOSPITALARIA, S.A.	AYUNTAMIENTO DE REUS	100,00	100,00	-	100,00
GRUP ASSISTENCIA SANITARIA I SOCIAL, S.A. (7)	HOSPITAL DE SANT JOAN DE REUS, S.A.M.	65,00	65,00	-	65,00
	GESTIO COMARCAL HOSPITALARIA, S.A.	5,00	5,00	-	5,00
	COMARCA BAIX CAMP	5,00	5,00	-	5,00
	COMARCA BAIX EBRE	5,00	5,00	-	5,00
	COMARCA RIBERA D'EBRE	5,00	5,00	-	5,00
	COMARCA TERRA ALTA	5,00	5,00	-	5,00
	GEST. SANITARIA I SERV. SOCIALS, S.A.	5,00	5,00	-	5,00
		-----	-----	-----	-----
		95,00	95,00	-	95,00
AIGÜES DE REUS EMPRESA MUNICIPAL, S.A.	AYUNTAMIENTO DE REUS	100,00	100,00	-	100,00
APARCAMENTS I MERCATS DE REUS, S.A.M.	AYUNTAMIENTO DE REUS	100,00	100,00	-	100,00
REUS DESENVOLUPAMENT ECONOMIC, S.A. (7)	AYUNTAMIENTO DE REUS	99,22	99,22	-	99,22
	AYUNTAMIENTO DE LA SELVA DEL CAMP	0,20	0,20	-	0,20
	AYUNTAMIENTO DE FALSET	0,20	0,20	-	0,20
	COMARCA BAIX CAMP	0,20	0,20	-	0,20
		-----	-----	-----	-----
		99,82	99,82	-	99,82
SANEJAMENT AMBIENTAL, S.A.	AYUNTAMIENTO DE REUS	100,00	100,00	-	100,00
GESTIO AMBIENTAL I ABASTAMENT, S.A.	AYUNTAMIENTO DE REUS	100,00	100,00	-	100,00
GRUP D'ATENCIO PRIMARIA DE SALUT, S.A. (11)	GRUP ASSISTENCIA SANITARIA I SOCIAL, S.A. (7)	60,00	57,00	-	57,00
	GEST. SANITARIA I ASSISTENCIAL, S.A.	10,00	10,00	-	10,00
	GEST. SANITARIA I SERV. SOCIALS, S.A.	10,00	10,00	-	10,00
	HOSPITAL DE SANT JOAN DE REUS, S.A.M.	10,00	10,00	-	10,00
	GESTIO COMARCAL HOSPITALARIA, S.A.	9,97	9,97	-	9,97
		-----	-----	-----	-----
		99,97	96,97	-	96,97

Entidad	Matriz	% Nominal	% Efectivo territorial	% Efectivo estatal	% Efectivo Público Total
REUS TRANSPORT PUBLIC, S.A.	AYUNTAMIENTO DE REUS	100,00	100,00		100,00
CENTRE MEDICO QUIRURGICO DE REUS S.A.	HOSPITAL DE SANT JOAN DE REUS, S.A.M.	100,00	100,00		100,00
GESTIÓ DE SERVEIS FUNERARIS REUS, S.A.	AYUNTAMIENTO DE REUS	100,00	100,00		100,00
REUS ESPORT I LLEURE S.A.	AYUNTAMIENTO DE REUS	100,00	100,00		100,00
REUS PROMOCIÓ I GESTIÓ S.A.	AYUNTAMIENTO DE REUS	100,00	100,00		100,00
GESTIÓ URBANISTICA PUBLICA, S.A.	AYUNTAMIENTO DE REUS	100,00	100,00		100,00
INNOVA GROUP D'ES MS. REUS, S.L.	AYUNTAMIENTO DE REUS	100,00	100,00		100,00
AYUNTAMIENTO DE RIAZA					
LA PINILLA, S.A	AYUNTAMIENTO DE RIAZA	100,00	100,00		100,00
AYUNTAMIENTO DE RIBERA ALTA					
ORTUNA SOCIEDAD URBANÍSTICA, S.A.	AYUNTAMIENTO DE RIBERA ALTA	100,00	100,00		100,00
AYUNTAMIENTO DE RINCÓN DE LA VICTORIA					
INICIATIVAS MUNICIPALES RINCON VICTORIA	AYUNTAMIENTO DE RINCÓN DE LA VICTORIA	100,00	100,00		100,00
ONDA RINCON, S.L.	AYUNTAMIENTO DE RINCÓN DE LA VICTORIA	100,00	100,00		100,00
AYUNTAMIENTO DE RIPOLL					
S.M. D'AIGUES DE RIPOLL, S.A.	AYUNTAMIENTO DE RIPOLL	100,00	100,00		100,00
AYUNTAMIENTO DE RIPOLLET					
RIPOLLET INVEST, S.A.	AYUNTAMIENTO DE RIPOLLET	55,00	55,00		55,00
AYUNTAMIENTO DE RONDA					
S. LIMPIEZA Y ASEO DE RONDA, S.A.	AYUNTAMIENTO DE RONDA	100,00	100,00		100,00
E.M. DE RADIO, S.A.	AYUNTAMIENTO DE RONDA	100,00	100,00		100,00
TURISMO DE RONDA, S.A.	AYUNTAMIENTO DE RONDA	100,00	100,00		100,00
AYUNTAMIENTO DE ROSES					
POR OLE ROSES, S.A.	AYUNTAMIENTO DE ROSES	100,00	100,00		100,00
PROM. I DESENVOLUPAMENT DE ROSES, S.L.	AYUNTAMIENTO DE ROSES	100,00	100,00		100,00
SERVICIOS MUNICIPALS ROSES, S.A.	AYUNTAMIENTO DE ROSES	100,00	100,00		100,00
AYUNTAMIENTO DE ROTA					
SOCIEDAD URBANISTICA DE ROTA, S.A.	AYUNTAMIENTO DE ROTA	100,00	100,00		100,00
E.M. AGUAS DE ROTA, S.A.	AYUNTAMIENTO DE ROTA	100,00	100,00		100,00

Entidad	Matriz	% Nominal	% Efectivo territorial	% Efectivo estatal	% Efectivo Público Total
AYUNTAMIENTO DE RUBÍ					
E. M. FINCA FONT DE RUBÍ, S.A.	AYUNTAMIENTO DE RUBÍ	100,00	100,00	-	100,00
PROM. URBANES DE RUBÍ, S.A.	AYUNTAMIENTO DE RUBÍ	100,00	100,00	-	100,00
AYUNTAMIENTO DE S. VICENC CASTELLET					
STAT. MPAL. D'HABITATGE S.VICENC CASTELLET, S.L.	AYUNTAMIENTO DE S. VICENC CASTELLET	77,37	77,37	-	77,37
PROM. M. CASTELLET, S.L.	AYUNTAMIENTO DE S. VICENC CASTELLET	100,00	100,00	-	100,00
AYUNTAMIENTO DE SABADELL					
VIVIENDAS MUNICIPALES DE SABADELL, S.A.	AYUNTAMIENTO DE SABADELL	100,00	100,00	-	100,00
PROMOCIÓN ECONÓMICA DE SABADELL, S.L.	AYUNTAMIENTO DE SABADELL	100,00	100,00	-	100,00
COMUNICACIONES AUDIOVISUALES, S.L.	AYUNTAMIENTO DE SABADELL	100,00	100,00	-	100,00
SABADELL EQUIPAMENTS I SERVEIS, S.L.	AYUNTAMIENTO DE SABADELL	100,00	100,00	-	100,00
AYUNTAMIENTO DE SADA					
RADIO SADA VOZ DE LAS MARIÑAS, S.L.	AYUNTAMIENTO DE SADA	100,00	100,00	-	100,00
AYUNTAMIENTO DE SAGUNTO					
GESTION SAGUNTO, S.A.	AYUNTAMIENTO DE SAGUNTO	100,00	100,00	-	100,00
AYUNTAMIENTO DE SALAMANCA					
MERCADOS CENTRALES DE ABASTECIMIENTO DE SALAMANCA, S.A. (8)	MERCADOS CENTRALES DE ABASTECIMIENTO, S.A.	46,93	-	46,93	46,93
	AYUNTAMIENTO DE SALAMANCA	51,00	51,00	-	51,00
		-----	-----	-----	-----
		97,93	51,00	46,93	97,93
TURISMO Y COMUNICACIÓN DE SALAMANCA, S.A.	AYUNTAMIENTO DE SALAMANCA	100,00	100,00	-	100,00
AYUNTAMIENTO DE SALOBREÑA					
RADIO SALOBREÑA, ONDA TROPICAL, S.L.	AYUNTAMIENTO DE SALOBREÑA	100,00	100,00	-	100,00
EMPRESA PARA LA PROMOCION Y DESARROLLO DE SALOBREÑA, S.L.(7)	AYUNTAMIENTO DE SALOBREÑA	97,70	97,70	-	97,70
	VIVIENDAS SOCIALES DE GRANADA, S.A.	2,30	2,30	-	2,30
		-----	-----	-----	-----
		100,00	100,00	-	100,00
AYUNTAMIENTO DE SALVATIERRA					
SOCIEDAD URBANÍSTICA LUR LAUTADA XXI, S.A.U.	AYUNTAMIENTO DE SALVATIERRA	100,00	100,00	-	100,00
AYUNTAMIENTO DE SAN BARTOLOME DE TIRAJANA					

Entidad	Matriz	% Nominal	% Efectivo territorial	% Efectivo estatal	% Efectivo Público Total
EMPRESA MUNICIPAL DE RECAUDACION, S.A.	AYUNTAMIENTO DE SAN BARTOLOME DE TIRAJANA	100,00	100,00	-	100,00
RADIO MUNICIPAL TIRAJANA, S.L.	AYUNTAMIENTO DE SAN BARTOLOME DE TIRAJANA	100,00	100,00	-	100,00
VIVIENDAS SAN BARTOLOMÉ DE TIRAJANA, S.L.	AYUNTAMIENTO DE SAN BARTOLOME DE TIRAJANA	100,00	100,00	-	100,00
AYUNTAMIENTO DE SAN BOI DE LLOBREGAT					
COMPANYIA LOCAL D'ACTUACIONS URBANISTIQUES SANTBOIANES, S.A.	AYUNTAMIENTO DE SAN BOI DE LLOBREGAT	100,00	100,00	-	100,00
CORPORACIO D'EMPRESSES I SERVEIS DE SANT BOI, S.A.	AYUNTAMIENTO DE SAN BOI DE LLOBREGAT	100,00	100,00	-	100,00
AYUNTAMIENTO DE SAN CRISTÓBAL DE LA LAGUNA					
SOCIEDAD MUNICIPAL DE VIVIENDAS DE SAN CRISTOBAL DE LA LAGUNA, S.A.	AYUNTAMIENTO DE SAN CRISTÓBAL DE LA LAGUNA	100,00	100,00	-	100,00
RADIO AGUERE, S.A.	AYUNTAMIENTO DE SAN CRISTÓBAL DE LA LAGUNA	100,00	100,00	-	100,00
TEIDAGUA, S.A. (7)	AYUNTAMIENTO DE SAN CRISTÓBAL DE LA LAGUNA	40,26	40,26	-	40,26
	AYUNTAMIENTO DE TACORONTE	10,04	10,04	-	10,04
		-----	-----	-----	-----
		50,30	50,30	-	50,30
AYUNTAMIENTO DE SAN FERNANDO					
EMPRESA DE SUELO ISLEÑO, S.A.	AYUNTAMIENTO DE SAN FERNANDO	100,00	100,00	-	100,00
AYUNTAMIENTO DE SAN FERNANDO DE HENARES					
E.M. DEL SUELO DE SAN FERNANDO DE HENARES	AYUNTAMIENTO DE SAN FERNANDO DE HENARES	100,00	100,00	-	100,00
AYUNTAMIENTO DE SAN MIGUEL DE ABONA					
S. M. GESTIÓN PLAN PARCIAL LLANO DEL CAMELLO, S.L.	AYUNTAMIENTO DE SAN MIGUEL DE ABONA	100,00	100,00	-	100,00
AYUNTAMIENTO DE SAN SEBASTIAN					
FOMENTO DE SAN SEBASTIAN, S.A.	AYUNTAMIENTO DE SAN SEBASTIAN	100,00	100,00	-	100,00
COMPañIA DEL TRANVIA DE SAN SEBASTIAN, S.A.	AYUNTAMIENTO DE SAN SEBASTIAN	100,00	100,00	-	100,00
SOCIEDAD BALNEARIO LA PERLA DEL OCÉANO, S.L.	AYUNTAMIENTO DE SAN SEBASTIAN	100,00	100,00	-	100,00
SOCIEDAD URBANISTICA DE REHABILITACION DE LA PARTE VIEJA DE SAN SEBASTIAN, S.A.	ENTIDAD PÚBLICA EMPRESARIAL DE VIVIENDA - DONOSTIAKO ETXENGINTZA-	100,00	100,00	-	100,00
ANOETA KIROLDEGIA-CIUDAD DEPORTIVA DE ANOETA, S.A.	AYUNTAMIENTO DE SAN SEBASTIAN	100,00	100,00	-	100,00
EGUSKIZA, S.A.	AYUNTAMIENTO DE SAN SEBASTIAN	100,00	100,00	-	100,00
SERVICIOS FUNERARIOS DE DONOSTIA-SAN SEBASTIAN	AYUNTAMIENTO DE SAN SEBASTIAN	100,00	100,00	-	100,00
CONVENTION BUREAU, S.A. (7)	AYUNTAMIENTO DE SAN SEBASTIAN	40,00	40,00	-	40,00
	DIPUTACIÓN FORAL DE GUIPUZCOA	30,00	30,00	-	30,00
		-----	-----	-----	-----

Entidad	Matriz	% Nominal	% Efectivo territorial	% Efectivo estatal	% Efectivo Público Total
		70,00	70,00		70,00
ENTIDAD PÚBLICA EMPRESARIAL DE VIVIENDA - DONOSTIAKO ETXENGINTZA-	AYUNTAMIENTO DE SAN SEBASTIAN	100,00	100,00		100,00
AYUNTAMIENTO DE SAN SEBASTIÁN DE LOS REYES					
E. M. SUELO Y VIVIENDA DE SAN SEBASTIÁN DE LOS REYES, S.A.	AYUNTAMIENTO DE SAN SEBASTIÁN DE LOS REYES	100,00	100,00		100,00
AYUNTAMIENTO DE SANLÚCAR DE BARRAMEDA					
EMPRESA DE RECAUDACION Y SERVICIOS, S.A.	AYUNTAMIENTO DE SANLÚCAR DE BARRAMEDA	100,00	100,00		100,00
E.M. DE LA VIVIENDA DE SANLUCAR DE BARRAMEDA	AYUNTAMIENTO DE SANLÚCAR DE BARRAMEDA	100,00	100,00		100,00
EMULISAN, S.A. UNIPERSONAL	AYUNTAMIENTO DE SANLÚCAR DE BARRAMEDA	100,00	100,00		100,00
ELICODESA, S.A. UNIPERSONAL	AYUNTAMIENTO DE SANLÚCAR DE BARRAMEDA	100,00	100,00		100,00
ECOSAN, S.A.	AYUNTAMIENTO DE SANLÚCAR DE BARRAMEDA	100,00	100,00		100,00
AYUNTAMIENTO DE SANLÚCAR LA MAYOR					
SOCIEDAD PARA EL DESARROLLO ECONÓMICO DE SANLÚCAR LA MAYOR, S.L. (7)	AYUNTAMIENTO DE SANLÚCAR LA MAYOR	77,27	77,27		77,27
	PRODETUR	22,73	22,73		22,73
		-----	-----	-----	-----
		100,00	100,00		100,00
AYUNTAMIENTO DE SANT ADRIÀ DE BESÒS					
EMPRESA MUNICIPAL PLA DE BESOS, S.A.	AYUNTAMIENTO DE SANT ADRIÀ DE BESÒS	100,00	100,00		100,00
ESTACIÓN URBANA SANT ADRIA BESOS, S.A.	AYUNTAMIENTO DE SANT ADRIÀ DE BESÒS	100,00	100,00		100,00
AYUNTAMIENTO DE SANT CUGAT DEL VALLÉS					
PROMOCIONES MUNICIPALES SANT CUGAT DEL VALLES, S.A.	AYUNTAMIENTO DE SANT CUGAT DEL VALLÉS	100,00	100,00		100,00
SAN CUGAT OBERT, S.L.	AYUNTAMIENTO DE SANT CUGAT DEL VALLÉS	100,00	100,00		100,00
S.PROMOCIÓN ECONÓMICA SANT CUGAT, S.L.	AYUNTAMIENTO DE SANT CUGAT DEL VALLÉS	100,00	100,00		100,00
AYUNTAMIENTO DE SANT ESTEVE SESROVIRE					
S.M. PROM. DÀCCIONS ECONÓMIQUES SANT ESTEVE SESROVIRE, S.L.	AYUNTAMIENTO DE SANT ESTEVE SESROVIRE	100,00	100,00		100,00
AYUNTAMIENTO DE SANT JOAN DE LES ABADESSES					
S.M. SERVEIS	AYUNTAMIENTO DE SANT JOAN DE LES ABADESSES	100,00	100,00		100,00
AYUNTAMIENTO DE SANT PERE DE RIBES					
HABITATGE SOCIAL DE SANT PERE DE RIBES, S.L.	AYUNTAMIENTO DE SANT PERE DE RIBES	95,38	95,38		95,38

Entidad	Matriz	% Nominal	% Efectivo territorial	% Efectivo estatal	% Efectivo Público Total
GARRAF PROMOCIONES MUNICIPALES, S.A. AYUNTAMIENTO DE SANTA COLOMA DE GRAMENET	AYUNTAMIENTO DE SANT PERE DE RIBES	100,00	100,00	-	100,00
E.M. GRAMEPARK, S.A.	AYUNTAMIENTO DE SANTA COLOMA DE GRAMENET	100,00	100,00	-	100,00
S.M. GRAMEIMPULS, S.A.	AYUNTAMIENTO DE SANTA COLOMA DE GRAMENET	100,00	100,00	-	100,00
GRAMETRES, S.A. AYUNTAMIENTO DE SANTA CRUZ DE TENERIFE	AYUNTAMIENTO DE SANTA COLOMA DE GRAMENET	100,00	100,00	-	100,00
VIVIENDAS MUNICIPALES DE SANTA CRUZ DE TENERIFE, S.A	AYUNTAMIENTO DE SANTA CRUZ DE TENERIFE	100,00	100,00	-	100,00
EMPRESA MUNICIPAL DE AGUAS, S.A	AYUNTAMIENTO DE SANTA CRUZ DE TENERIFE	100,00	100,00	-	100,00
PARQUE MARITIMO DE SANTA CRUZ DE TENERIFE (8)	AUTORIDAD PORTUARIA DE SANTA CRUZ DE TENERIFE	50,00	-	50,00	50,00
	AYUNTAMIENTO DE SANTA CRUZ DE TENERIFE	50,00	50,00	-	50,00
		-----	-----	-----	-----
		100,00	50,00	50,00	100,00
SOCIEDAD DE DESARROLLO DE SANTA CRUZ DE TENERIFE, S.A. AYUNTAMIENTO DE SANTA EULÁLIA DE RONÇANA	AYUNTAMIENTO DE SANTA CRUZ DE TENERIFE	100,00	100,00	-	100,00
PROMOTORA D'HABITATGE DE SANTA EULALIA DE RONÇANA, S.L. AYUNTAMIENTO DE SANTA EULALIA DEL RIO	AYUNTAMIENTO DE SANTA EULÁLIA DE RONÇANA	70,58	70,58	-	70,58
SANTA EULARIA DES RIU XXI, S.A. AYUNTAMIENTO DE SANTA FE	AYUNTAMIENTO DE SANTA EULALIA DEL RIO	100,00	100,00	-	100,00
SOCIEDAD DESARROLLO DE SANTA FE AYUNTAMIENTO DE SANTA LUCIA DE TIRAJANA	AYUNTAMIENTO DE SANTA FE	100,00	100,00	-	100,00
FUNDACIÓN MUNICIPAL DE ESCUELAS INFANTILES DE SANTA LUCÍA, S.A.	AYUNTAMIENTO DE SANTA LUCIA DE TIRAJANA	100,00	100,00	-	100,00
GERENCIA MUNICIPAL DE CULTURA Y DEPORTES DE SANTA LUCIA, S.A	AYUNTAMIENTO DE SANTA LUCIA DE TIRAJANA	100,00	100,00	-	100,00
GESTIÓN INTEGRAL DE INGRESOS DE SANTA LUCÍA, S.L.	AYUNTAMIENTO DE SANTA LUCIA DE TIRAJANA	100,00	100,00	-	100,00
SOCIEDAD MIXTA CENTROS DE OCIO Y CULTURA DE SANTA LUCÍA, S.L. AYUNTAMIENTO DE SANTA MARGARIDA DE MONTBUI	AYUNTAMIENTO DE SANTA LUCIA DE TIRAJANA	51,00	51,00	-	51,00
SOCIETAT M.D'HABITATGE DE SANTA MARGARIDA DE MONTBUI, S.L. AYUNTAMIENTO DE SANTA MARGARIDA I ELS MONJOS	AYUNTAMIENTO DE SANTA MARGARIDA DE MONTBUI	77,47	77,47	-	77,47
SOCIETAT M. D'HABITATGE DE SANTA MARGARIDA I ELS MONJOS, S.L.	AYUNTAMIENTO DE SANTA MARGARIDA I ELS MONJOS	52,40	52,40	-	52,40

Entidad	Matriz	% Nominal	% Efectivo territorial	% Efectivo estatal	% Efectivo Público Total
AYUNTAMIENTO DE SANTA MARTA DE MAGASCA					
ALFOMBRAS SANTA MARTA, S.L.	AYUNTAMIENTO DE SANTA MARTA DE MAGASCA	100,00	100,00	-	100,00
AYUNTAMIENTO DE SANTANDER					
MERCADOS CENTRALES DE ABASTECIMIENTO DE SANTANDER, S.A. (8) .	MERCADOS CENTRALES DE ABASTECIMIENTO, S.A.	48,65	-	48,65	48,65
	AYUNTAMIENTO DE SANTANDER	51,00	51,00	-	51,00
		-----	-----	-----	-----
		99,65	51,00	48,65	99,65
CEMENTERIO JARDIN DE CANTABRIA, S.A.	AYUNTAMIENTO DE SANTANDER	51,00	51,00	-	51,00
EMPRESA MUNICIPAL PLAZA DE TOROS DE SANTANDER ,S.A.	AYUNTAMIENTO DE SANTANDER	100,00	100,00	-	100,00
E. M. PALACIO DE LA MAGDALENA, S.A.	AYUNTAMIENTO DE SANTANDER	100,00	100,00	-	100,00
SANTURBAN, S.A.	AYUNTAMIENTO DE SANTANDER	100,00	100,00	-	100,00
SOCIEDAD DE VIVIENDA Y SUELO DE SANTANDER	AYUNTAMIENTO DE SANTANDER	100,00	100,00	-	100,00
AYUNTAMIENTO DE SANTANYÍ					
SERVEIS MUNICIPALS DE SANTANYI, S.L.	AYUNTAMIENTO DE SANTANYÍ	100,00	100,00	-	100,00
AYUNTAMIENTO DE SANTIAGO DE COMPOSTELA					
MERCADOS CENTRALES DE ABASTECIMIENTO DE SANTIAGO, S.A. (8).	MERCADOS CENTRALES DE ABASTECIMIENTO, S.A.	49,00	-	49,00	49,00
	AYUNTAMIENTO DE SANTIAGO DE COMPOSTELA	51,00	51,00	-	51,00
		-----	-----	-----	-----
		100,00	51,00	49,00	100,00
INFORMACION E COMUNICACION SOCIAL, S.A.	AYUNTAMIENTO DE SANTIAGO DE COMPOSTELA	100,00	100,00	-	100,00
SOCIEDADE MUNICIPAL DE XESTION DO TRANSPORTE URBANO DE SANTIAGO, S.A.	AYUNTAMIENTO DE SANTIAGO DE COMPOSTELA	100,00	100,00	-	100,00
EMPRESA MUNICIPAL DE VIVENDA E SOLO DE SANTIAGO DE COMPOSTELA, S.A.	AYUNTAMIENTO DE SANTIAGO DE COMPOSTELA	100,00	100,00	-	100,00
AYUNTAMIENTO DE SANTIAGO DEL TEIDE					
SANTIAGO DEL TEIDE GESTIÓN, S.L.	AYUNTAMIENTO DE SANTIAGO DEL TEIDE	100,00	100,00	-	100,00
AYUNTAMIENTO DE SANTIPONCE					
EMPRESA MUNICIPAL PARA LA PROMOCIÓN DE SUELO Y VIVIENDAS DE SANTIPONCE, S.L. (7)	AYUNTAMIENTO DE SANTIPONCE	85,51	85,51	-	85,51
	PRODETUR	14,49	14,49	-	14,49
		-----	-----	-----	-----
		100,00	100,00	-	100,00

Entidad	Matriz	% Nominal	% Efectivo territorial	% Efectivo estatal	% Efectivo Público Total
AYUNTAMIENTO DE SANTOÑA					
SUELO INDUSTRIAL DE SANTOÑA, S.L. (7)	AYUNTAMIENTO DE SANTOÑA	95,31	95,31	-	95,31
	DIPUTACIÓN REGIONAL DE CANTABRIA	4,69	4,69	-	4,69
		-----	-----	-----	-----
		100,00	100,00	-	100,00
AYUNTAMIENTO DE SANXENXO					
SOCIEDAD MERC. NAUTA SANXENXO, S.L.	AYUNTAMIENTO DE SANXENXO	100,00	100,00	-	100,00
ÍNSULA SANXENXO, EMPRESA MUNICIPAL DE VIVIENDA E SOLO, S.L.	AYUNTAMIENTO DE SANXENXO	100,00	100,00	-	100,00
AYUNTAMIENTO DE SEGOVIA					
E. M. SUELO Y VIVIENDA DE SEGOVIA, S.A.U.	AYUNTAMIENTO DE SEGOVIA	100,00	100,00	-	100,00
GESTIÓN Y CALIDAD TURÍSTICA CIUDAD DE SEGOVIA, S.A.U.	AYUNTAMIENTO DE SEGOVIA	100,00	100,00	-	100,00
AYUNTAMIENTO DE SEGURA					
AIZKOETA, S.A.	AYUNTAMIENTO DE SEGURA	100,00	100,00	-	100,00
AYUNTAMIENTO DE SEVILLA					
EMPRESA METROPOLITANA DE ABASTECIMIENTO Y SANEAMIENTO DE AGUAS DE SEVILLA. S.A. (7)	AYUNTAMIENTO DE SEVILLA	70,98	70,98	-	70,98
	AYUNTAMIENTO DE DOS HERMANAS	9,29	9,29	-	9,29
	AYUNTAMIENTO DE ALCALÁ DE GUADAIRA	6,15	6,15	-	6,15
	AYUNTAMIENTO DE LA RINCONADA	2,61	2,61	-	2,61
	AYUNTAMIENTO DE CAMAS	2,56	2,56	-	2,56
	AYUNTAMIENTO DE CORIA DEL RIO	2,52	2,52	-	2,52
	VARIOS AYUNTAMIENTOS DE SEVILLA	2,09	2,09	-	2,09
	AYUNTAMIENTO DE SAN JUAN DE AZNALFARACHE	2,02	2,02	-	2,02
	AYUNTAMIENTO DE MAIRENA DEL ALCOR	1,78	1,78	-	1,78
		-----	-----	-----	-----
		100,00	100,00	-	100,00
MERCADOS CENTRALES DE ABASTECIMIENTO DE SEVILLA, S.A. (8)	MERCADOS CENTRALES DE ABASTECIMIENTO, S.A.	48,20	-	48,20	48,20
	AYUNTAMIENTO DE SEVILLA	51,25	51,25	-	51,25
		-----	-----	-----	-----
		99,45	51,25	48,20	99,45

Entidad	Matriz	% Nominal	% Efectivo territorial	% Efectivo estatal	% Efectivo Público Total
LIMPIEZA PUBLICA Y PROTECCION AMBIENTAL S.A.M.	AYUNTAMIENTO DE SEVILLA	100,00	100,00	-	100,00
TRANSPORTES URBANOS DE SEVILLA, S.A.M.	AYUNTAMIENTO DE SEVILLA	100,00	100,00	-	100,00
EMPRESA MUNICIPAL DE LA VIVIENDA DE SEVILLA, S.A.	AYUNTAMIENTO DE SEVILLA	100,00	100,00	-	100,00
APARCAMIENTOS URBANOS DE SEVILLA, S.A.	TRANSPORTES URBANOS DE SEVILLA, S.A.M.	51,00	51,00	-	51,00
SEVILLA GLOBAL, S.A.	AYUNTAMIENTO DE SEVILLA	100,00	100,00	-	100,00
EMPRESAS MUNICIPALES DE SEVILLA AIE (7)	EMPRESA METROPOLITANA DE ABASTECIMIENTO Y SANEAMIENTO DE AGUAS DE SEVILLA, S.A.	25,00	25,00	-	25,00
	LIMPIEZA PUBLICA Y PROTECCION AMBIENTAL S.A.M.	25,00	25,00	-	25,00
	TRANSPORTES URBANOS DE SEVILLA, S.A.M.	25,00	25,00	-	25,00
	EMPRESA MUNICIPAL DE LA VIVIENDA DE SEVILLA, S.A.	25,00	25,00	-	25,00
		-----	-----	-----	-----
		100,00	100,00	-	100,00
INSTITUTO DE LA CULTURA Y DE LAS ARTES DE SEVILLA	AYUNTAMIENTO DE SEVILLA	100,00	100,00	-	100,00
AYUNTAMIENTO DE SOLLER					
SÓLLER 2010	AYUNTAMIENTO DE SOLLER	100,00	100,00	-	100,00
AYUNTAMIENTO DE SON SERVERA					
SON SERVERA SIGLO XXI	AYUNTAMIENTO DE SON SERVERA	100,00	100,00	-	100,00
AYUNTAMIENTO DE SURIA					
SOCIETAT M. D'HABITATGE DE SURIA, S.L.	AYUNTAMIENTO DE SURIA	84,37	84,37	-	84,37
AYUNTAMIENTO DE TAFALLA					
CIUDAD DEPORTIVA TAFALLA, S.A.	AYUNTAMIENTO DE TAFALLA	100,00	100,00	-	100,00
AYUNTAMIENTO DE TALAVERA DE LA REINA					
GESTIÓN DE INFRAESTRUCTURAS Y SERVICIOS PÚBLICOS	AYUNTAMIENTO DE TALAVERA DE LA REINA	100,00	100,00	-	100,00
AYUNTAMIENTO DE TALAYUELAS					
S. MERC. DISTRIBUCIÓN ENERGÍA ELÉCTRICA	AYUNTAMIENTO DE TALAYUELAS	100,00	100,00	-	100,00
AYUNTAMIENTO DE TARANCÓN					
EMPRESA MUNICIPAL DE SEVICIOS DE TARANCÓN, S.A.	AYUNTAMIENTO DE TARANCÓN	100,00	100,00	-	100,00
TARANCÓN INDUSTRIAL, S.A.	AYUNTAMIENTO DE TARANCÓN	100,00	100,00	-	100,00
AYUNTAMIENTO DE TARIFA					
URBANIZADORA TARIFEÑA, S.A.	AYUNTAMIENTO DE TARIFA	100,00	100,00	-	100,00

Entidad	Matriz	% Nominal	% Efectivo territorial	% Efectivo estatal	% Efectivo Público Total
AYUNTAMIENTO DE TARRAGONA					
APARCAMENTS MUNICIPALS DE TARRAGONA, S.A.	AYUNTAMIENTO DE TARRAGONA	100,00	100,00		100,00
SERVEIS FÚNEBRES MUNICIPALS DE TARRAGONA, S.A.	AYUNTAMIENTO DE TARRAGONA	51,00	51,00		51,00
EMPRESA DE SERVEIS I PROMOCIONS D'INICIATIVES MUNICIPALS, S.A.	AYUNTAMIENTO DE TARRAGONA	100,00	100,00		100,00
TRANSPORTS PÚBLICS DE TARRAGONA, S.A.	AYUNTAMIENTO DE TARRAGONA	100,00	100,00		100,00
EMPRESA MUNICIPAL DE AGUAS DE TARRAGONA, S.A.	AYUNTAMIENTO DE TARRAGONA	51,00	51,00		51,00
MITJANS DE COMUNICACIÓ DE TARRAGONA, S.A.	AYUNTAMIENTO DE TARRAGONA	100,00	100,00		100,00
EMPRESA MUNICIPAL DE DESENVOLUPAMENT ECONÒMIC , S.A.	AYUNTAMIENTO DE TARRAGONA	100,00	100,00		100,00
SERVEI MUNICIPAL DE L'HABITATGE I ACTUACIONS URBANES S.A.	AYUNTAMIENTO DE TARRAGONA	100,00	100,00		100,00
AYUNTAMIENTO DE TARRASA					
ECO-EQUIP, S.A.M.	AYUNTAMIENTO DE TARRASA	100,00	100,00		100,00
FOMENT DE TERRASSA, S.A.	AYUNTAMIENTO DE TARRASA	100,00	100,00		100,00
FUNERARIA EGARENSE, S.A.	AYUNTAMIENTO DE TARRASA	100,00	100,00		100,00
SOCIETAT MUNICIPAL D'HABITATGE DE TERRASSA, S.A.	AYUNTAMIENTO DE TARRASA	100,00	100,00		100,00
EGARVIA, S.A.	AYUNTAMIENTO DE TARRASA	100,00	100,00		100,00
TERRASSA NETA, S.A.	ECO-EQUIP, S.A.M.	100,00	100,00		100,00
VAPOR UNIVERSITARI, S.L.	FOMENT DE TERRASSA, S.A.	99,63	99,63		99,63
	EGARVIA, S.A.	0,37	0,37		0,37
		-----	-----	-----	-----
		100,00	100,00		100,00
SOCIETAT MUNICIPAL DE COMUNICACIO DE TERRASSA, S.A.	AYUNTAMIENTO DE TARRASA	100,00	100,00		100,00
SOCIETAT MUNICIPAL DE N'ANGLADA, S.A.	AYUNTAMIENTO DE TARRASA	100,00	100,00		100,00
M.C. EGARA MIXTA D'APARCAMENTS I SERVEIS, S.A.	EGARVIA, S.A.	51,00	51,00		51,00
PATRIMONI AUDIOVISUAL, S.L.	AYUNTAMIENTO DE TARRASA	100,00	100,00		100,00
AYUNTAMIENTO DE TELDE					
EMPRESA MUNICIPAL GESTIÓN DE TELDE, S.L.	AYUNTAMIENTO DE TELDE	100,00	100,00		100,00
EMPRESA MUNICIPAL VIVIENDA Y SUELO DE TELDE, S.L.	AYUNTAMIENTO DE TELDE	100,00	100,00		100,00
SOCIEDAD DESARROLLO Y PROMOCIÓN DE TELDE, S.L.	AYUNTAMIENTO DE TELDE	100,00	100,00		100,00
AYUNTAMIENTO DE TERUEL					

Entidad	Matriz	% Nominal	% Efectivo territorial	% Efectivo estatal	% Efectivo Público Total
SOCIEDAD MUNICIPAL URBAN TERUEL, S.A.	AYUNTAMIENTO DE TERUEL	100,00	100,00	-	100,00
REVITER, S.L.	AYUNTAMIENTO DE TERUEL	100,00	100,00	-	100,00
LA SENDA DEL VALADÍN, S.A. (7)	AYUNTAMIENTO DE TERUEL	80,33	80,33	-	80,33
	SUELO Y VIVIENDA DE ARAGÓN, S.L.	19,67	19,67	-	19,67
		-----	-----	-----	-----
		100,00	100,00	-	100,00
AYUNTAMIENTO DE TINEO					
MATADERO DE TINEO, S.A.	AYUNTAMIENTO DE TINEO	83,06	83,06	-	83,06
AYUNTAMIENTO DE TOLEDO					
EMPRESA MUNICIPAL DE LA VIVIENDA DE TOLEDO, S.A.	AYUNTAMIENTO DE TOLEDO	100,00	100,00	-	100,00
AYUNTAMIENTO DE TOLOSA					
TOLOSA GASA, S.A.	AYUNTAMIENTO DE TOLOSA	60,00	60,00	-	60,00
ERRETEGIBEL, S.A.	AYUNTAMIENTO DE TOLOSA	100,00	100,00	-	100,00
TOLOSA LANTZEN, S.A.	AYUNTAMIENTO DE TOLOSA	100,00	100,00	-	100,00
TOLARGI, S.L.	AYUNTAMIENTO DE TOLOSA	100,00	100,00	-	100,00
TOLOSALDEA GARATZEN, S.A. (7)	VARIAS ENTIDADES LOCALES DE GUIPUZCOA	53,00	53,00	-	53,00
	AYUNTAMIENTO DE TOLOSA	28,00	28,00	-	28,00
	AYUNTAMIENTO DE VILLABONA	9,00	9,00	-	9,00
	AYUNTAMIENTO DE IBARRA	8,00	8,00	-	8,00
	AYUNTAMIENTO DE BIDEGOIAN	2,00	2,00	-	2,00
		-----	-----	-----	-----
		100,00	100,00	-	100,00
AYUNTAMIENTO DE TORO					
RADIO TORO, S.A.	AYUNTAMIENTO DE TORO	100,00	100,00	-	100,00
AYUNTAMIENTO DE TORRE PACHECO					
RADIO MUNICIPAL DE TORRE PACHECO, S.L.	AYUNTAMIENTO DE TORRE PACHECO	100,00	100,00	-	100,00
AYUNTAMIENTO DE TORRECABALLEROS					
EMPRESA DE PROMOCIÓN URBANÍSTICA Y GESTIÓN, S.L.	AYUNTAMIENTO DE TORRECABALLEROS	100,00	100,00	-	100,00
AYUNTAMIENTO DE TORRELODONES					
S. URBANISTICA MUNICIPAL DE TORRELODONES	AYUNTAMIENTO DE TORRELODONES	100,00	100,00	-	100,00

Entidad	Matriz	% Nominal	% Efectivo territorial	% Efectivo estatal	% Efectivo Público Total
AYUNTAMIENTO DE TORREMOCHA DE JARAMA					
E.M. TORREARTE	AYUNTAMIENTO DE TORREMOCHA DE JARAMA	100,00	100,00		100,00
AYUNTAMIENTO DE TORREMOLINOS					
SERVICIOS DE TORREMOLINOS, S.A	AYUNTAMIENTO DE TORREMOLINOS	100,00	100,00		100,00
LIMPIEZA DE TORREMOLINOS, S.A.	AYUNTAMIENTO DE TORREMOLINOS	100,00	100,00		100,00
TORREMOLINOS TELEVISIÓN, S.A.	AYUNTAMIENTO DE TORREMOLINOS	100,00	100,00		100,00
FOMENTO Y DUFUSIÓN DE LA CULTURA, S.A.	AYUNTAMIENTO DE TORREMOLINOS	100,00	100,00		100,00
ASEO Y LIMPIEZA MUNICIPALES DE TORREMOLINOS, S.A.	AYUNTAMIENTO DE TORREMOLINOS	100,00	100,00		100,00
LOS PINARES VIVERO MUNICIPAL DE TORREMOLINOS, S.A.	AYUNTAMIENTO DE TORREMOLINOS	100,00	100,00		100,00
AYUNTAMIENTO DE TORRES DE ALBARRACÍN					
SOCIEDAD FOTOVOLTAICA TORRES DE ALBARRACÍN, S.L. (7)	AYUNTAMIENTO DE TORRES DE ALBARRACÍN	50,38	50,38		50,38
	CORPORACION EMPRESARIAL PÚBLICA DE ARAGÓN S.L.	28,81	28,81		28,81
	VARIOS AYUNTAMIENTOS DE TERUEL	14,41	14,41		14,41
		-----	-----	-----	-----
		93,60	93,60		93,60
AYUNTAMIENTO DE TORRES DE LA ALAMEDA					
E.M. TORRES DE LA ALAMEDA, S.A.	AYUNTAMIENTO DE TORRES DE LA ALAMEDA	100,00	100,00		100,00
CENTRO DE EMPRESAS DE SERVICIOS, S.A.	AYUNTAMIENTO DE TORRES DE LA ALAMEDA	100,00	100,00		100,00
AYUNTAMIENTO DE TORTOSA					
E.M. DE SERV. PÚBLICS DE TORTOSA, S.L.	AYUNTAMIENTO DE TORTOSA	100,00	100,00		100,00
E. MIXTA ESCORXADOR TORTOSA, S.A.	AYUNTAMIENTO DE TORTOSA	85,00	85,00		85,00
GEST. SANITARIA I ASSISTENCIAL, S.A.	AYUNTAMIENTO DE TORTOSA	100,00	100,00		100,00
AYUNTAMIENTO DE TOTANA					
PROM. VIVIENDAS, S.A	AYUNTAMIENTO DE TOTANA	100,00	100,00		100,00
AYUNTAMIENTO DE TRES CANTOS					
E.M. DE SERVICIOS DE TRES CANTOS, S.A.	AYUNTAMIENTO DE TRES CANTOS	100,00	100,00		100,00
NUEVO TRES CANTOS, FOMENTO, VIVIENDA Y SUELO, S.A.	AYUNTAMIENTO DE TRES CANTOS	100,00	100,00		100,00
AYUNTAMIENTO DE TRUCIOS-TURTZIOZ					
ENKARTERRI F.M., S.L.	AYUNTAMIENTO DE TRUCIOS-TURTZIOZ	100,00	100,00		100,00

Entidad	Matriz	% Nominal	% Efectivo territorial	% Efectivo estatal	% Efectivo Público Total
AYUNTAMIENTO DE UBRIQUE					
PROMOTORA UBRIQUEÑA DE VIVIENDAS, S.A.	AYUNTAMIENTO DE UBRIQUE	100,00	100,00	-	100,00
ADM. MARCA Y DENOMINACION ART PIEL, S.A.	AYUNTAMIENTO DE UBRIQUE	51,00	51,00	-	51,00
AGUAS DE UBRIQUE, S.A.	AYUNTAMIENTO DE UBRIQUE	51,00	51,00	-	51,00
AYUNTAMIENTO DE URDULIZ					
URDULIZ URBANISMO SOZietATEA, S.A.	AYUNTAMIENTO DE URDULIZ	100,00	100,00	-	100,00
AYUNTAMIENTO DE URKABUSTAIZ					
URKABUSTAIZ S. URBANÍSTICA, S.A.	AYUNTAMIENTO DE URKABUSTAIZ	100,00	100,00	-	100,00
AYUNTAMIENTO DE URNIETA					
KULTURNIETA, S.A.	AYUNTAMIENTO DE URNIETA	100,00	100,00	-	100,00
URNIETA ERAIKI, S.A.	AYUNTAMIENTO DE URNIETA	100,00	100,00	-	100,00
URNIETATEL, S.A.	URNIETA ERAIKI, S.A.	100,00	100,00	-	100,00
AYUNTAMIENTO DE UTRERA					
SOCIEDAD DE PROMOCIÓN Y DESARROLLO DE UTRERA, S.A. (7)	AYUNTAMIENTO DE UTRERA	93,72	93,72	-	93,72
	DIPUTACIÓN PROVINCIAL DE SEVILLA	6,22	6,22	-	6,22
	SOCIEDAD PROVINCIAL DE INFORMATICA DE SEVILLA, S.A.	0,06	0,06	-	0,06
		-----	-----	-----	-----
		100,00	100,00	-	100,00
AYUNTAMIENTO DE VALDEGOVÍA					
S. URB. Y DESAR. INTEGRAL, S.A.	AYUNTAMIENTO DE VALDEGOVÍA	100,00	100,00	-	100,00
VALDEGOVÍA S. SERV., S.A.	AYUNTAMIENTO DE VALDEGOVÍA	100,00	100,00	-	100,00
VALDEGOVÍA, PROMOCIÓN, ACCIÓN, RESPETO AMBIENTAL Y SOSTENIBILIDAD S.L.	AYUNTAMIENTO DE VALDEGOVÍA	100,00	100,00	-	100,00
AYUNTAMIENTO DE VALDEMORO					
E. AUXILIAR DE SERVICIOS VALDEMORO	AYUNTAMIENTO DE VALDEMORO	100,00	100,00	-	100,00
GESTION SUELO Y VIVIENDA DE VALDEMORO, S.A.	AYUNTAMIENTO DE VALDEMORO	100,00	100,00	-	100,00
AYUNTAMIENTO DE VALENCIA					
SOCIEDAD ANONIMA MUNICIPAL DE ACTUACIONES URBANAS DE VALENCIA	AYUNTAMIENTO DE VALENCIA	100,00	100,00	-	100,00
MERCADOS CENTRALES DE ABASTECIMIENTO DE VALENCIA, S.A. (8)	MERCADOS CENTRALES DE ABASTECIMIENTO, S.A.	48,83	-	48,83	48,83
	AYUNTAMIENTO DE VALENCIA	51,00	51,00	-	51,00
		-----	-----	-----	-----

Entidad	Matriz	% Nominal	% Efectivo territorial	% Efectivo estatal	% Efectivo Público Total
		99,83	51,00	48,83	99,83
EMPRESA MUNICIPAL DE TRANSPORTES DE VALENCIA, S.A.	AYUNTAMIENTO DE VALENCIA	100,00	100,00	-	100,00
TELEVISION DIGITAL MUNICIPAL DE VALENCIA S.A.	AYUNTAMIENTO DE VALENCIA	100,00	100,00	-	100,00
AYUNTAMIENTO DE VALLADOLID					
AUTOBUSES URBANOS DE VALLADOLID, S.A.	AYUNTAMIENTO DE VALLADOLID	100,00	100,00	-	100,00
SOCIEDAD MUNICIPAL DE SUELO Y VIVIENDA DE VALLADOLID, S.L.	AYUNTAMIENTO DE VALLADOLID	100,00	100,00	-	100,00
NECROPOLIS DE VALLADOLID, S.A.	AYUNTAMIENTO DE VALLADOLID	51,00	51,00	-	51,00
UNIDAD ALIMENTARIA DE VALLADOLID, S.A.	AYUNTAMIENTO DE VALLADOLID	51,00	51,00	-	51,00
TELEVISIÓN DIGITAL VALLADOLID, S.A.	AYUNTAMIENTO DE VALLADOLID	100,00	100,00	-	100,00
SOCIEDAD MIXTA PARA LA PROMOCIÓN DEL TURISMO DE VALLADOLID (7)	AYUNTAMIENTO DE VALLADOLID	55,00	55,00	-	55,00
	DIPUTACIÓN PROVINCIAL DE VALLADOLID	15,00	15,00	-	15,00
		-----	-----	-----	-----
		70,00	70,00	-	70,00
AYUNTAMIENTO DE VALLIRANA					
S.M. PROMOCIÓ URBANÍSTICA VALLIRANA, S.A.	AYUNTAMIENTO DE VALLIRANA	100,00	100,00	-	100,00
E.M. D'AIGUES DE VALLIRANA, S.A.	AYUNTAMIENTO DE VALLIRANA	100,00	100,00	-	100,00
AYUNTAMIENTO DE VALLS					
S. GESTIÓ PIUS HOSPITAL DE VALLS, S.A.	AYUNTAMIENTO DE VALLS	100,00	100,00	-	100,00
VALLE INFRAES. APARCAMENTS I SERVEIS, S.A.	AYUNTAMIENTO DE VALLS	100,00	100,00	-	100,00
AYUNTAMIENTO DE VALVERDE DE JÚCAR					
GESTIÓN DE INFRAESTRUCTURAS Y SERVICIOS VALVERDE DE JÚCAR, S.L.	AYUNTAMIENTO DE VALVERDE DE JÚCAR	100,00	100,00	-	100,00
AYUNTAMIENTO DE VALVERDE DEL CAMINO					
GESTIÓN INFRAESTRUCTURAS VALVERDE, S.A.	AYUNTAMIENTO DE VALVERDE DEL CAMINO	100,00	100,00	-	100,00
S.M. GESTIÓN PARQUE INDUSTRIAL Y TECNOLÓGICO DE VALVERDE	AYUNTAMIENTO DE VALVERDE DEL CAMINO	100,00	100,00	-	100,00
RADIO VALVERDE INFORMACION, S.L.	AYUNTAMIENTO DE VALVERDE DEL CAMINO	55,00	55,00	-	55,00
AYUNTAMIENTO DE VÉLEZ-MÁLAGA					
E.M. DE SERVICIOS, VIVIENDA, INFRAESTRUCTURA Y PROMOCIÓN VÉLEZ MÁLAGA, S.A.	AYUNTAMIENTO DE VÉLEZ-MÁLAGA	100,00	100,00	-	100,00
PARQUE TECNOALIMENTARIO DE VÉLEZ-MÁLAGA-AXARQUIA, S.A.(7)	E.M. DE SERVICIOS, VIVIENDA, INFRAESTRUCTURA Y PROMOCIÓN VÉLEZ MÁLAGA, S.A.	56,39	56,39	-	56,39

Entidad	Matriz	% Nominal	% Efectivo territorial	% Efectivo estatal	% Efectivo Público Total
	EMPRESA PUBLICA PARA EL DESARROLLO AGRARIO Y PESQUERO DE ANDALUCIA, S.A.	43,61	43,61	-	43,61
		-----	-----	-----	-----
AYUNTAMIENTO DE VERA		100,00	100,00	-	100,00
CODEUR, S.A.	AYUNTAMIENTO DE VERA	100,00	100,00	-	100,00
FERIAL VERA, S.L.	AYUNTAMIENTO DE VERA	100,00	100,00	-	100,00
VERA COMUNICACIÓN, S.L.	AYUNTAMIENTO DE VERA	100,00	100,00	-	100,00
AYUNTAMIENTO DE VILADECANS					
VILADECANS QUALITAT, S.L.	AYUNTAMIENTO DE VILADECANS	100,00	100,00	-	100,00
VILADECANS MEDITERRANIA, S.A.	AYUNTAMIENTO DE VILADECANS	100,00	100,00	-	100,00
AYUNTAMIENTO DE VILAFRANCA DEL PENEDÈS					
S. VILAFRANQUINA D'APARCAMENTS, S.L.	AYUNTAMIENTO DE VILAFRANCA DEL PENEDÈS	100,00	100,00	-	100,00
SERVEIS MUNICIPALS DE COMUNICACIÓ, S.L.	AYUNTAMIENTO DE VILAFRANCA DEL PENEDÈS	100,00	100,00	-	100,00
E.M. D'AIGUES DE VILAFRANCA, S.A.	AYUNTAMIENTO DE VILAFRANCA DEL PENEDÈS	100,00	100,00	-	100,00
S.M. D'HABITATGES DE VILAFRANCA, S.L.	AYUNTAMIENTO DE VILAFRANCA DEL PENEDÈS	100,00	100,00	-	100,00
AYUNTAMIENTO DE VILANOVA DE SAU					
PROMOCIÓ DE VIVIENDAS DE SAU, S.L.	AYUNTAMIENTO DE VILANOVA DE SAU	94,74	94,74	-	94,74
AYUNTAMIENTO DE VILANOVA I LA GELTRÚ					
INFORMACIÓ Y COMUNICACIÓ VILANOVA I LA GELTRÚ, S.A.	AYUNTAMIENTO DE VILANOVA I LA GELTRÚ	100,00	100,00	-	100,00
PROMOCIÓ INDUSTRIAL VILANOVA, S.A.	AYUNTAMIENTO DE VILANOVA I LA GELTRÚ	100,00	100,00	-	100,00
SERVICIOS DE APARCAMIENTO VILANOVA I LA GELTRÚ, S.A.	AYUNTAMIENTO DE VILANOVA I LA GELTRÚ	100,00	100,00	-	100,00
COMPANYIA D'AIGÜES DE VILANOVA I LA GELTRÚ, S.A.M.	AYUNTAMIENTO DE VILANOVA I LA GELTRÚ	100,00	100,00	-	100,00
AYUNTAMIENTO DE VILASSAR DE DALT					
SERV. I MANTENIMENTS, S.L.	AYUNTAMIENTO DE VILASSAR DE DALT	100,00	100,00	-	100,00
AYUNTAMIENTO DE VILLA DE INGENIO					
INGENIO SOCIEDAD DE GESTIÓ, S.L.	AYUNTAMIENTO DE VILLA DE INGENIO	100,00	100,00	-	100,00
AYUNTAMIENTO DE VILLABLINO					
SOCIEDAD DE GESTIÓ LACIANA, S.A.	AYUNTAMIENTO DE VILLABLINO	100,00	100,00	-	100,00
AYUNTAMIENTO DE VILLABONA					

Entidad	Matriz	% Nominal	% Efectivo territorial	% Efectivo estatal	% Efectivo Público Total
VILLABONA LANTZEN, S.A.	AYUNTAMIENTO DE VILLABONA	100,00	100,00	-	100,00
AYUNTAMIENTO DE VILLAMANRIQUE DE LA CONDESA					
SOCIEDAD DE DESARROLLO MANRIQUEÑA, S.L.	AYUNTAMIENTO DE VILLAMANRIQUE DE LA CONDESA	100,00	100,00	-	100,00
AYUNTAMIENTO DE VILLAMARTÍN					
DESARROLLOS Y AVANCES DE VILLAMARTÍN, S.A.	AYUNTAMIENTO DE VILLAMARTÍN	100,00	100,00	-	100,00
AYUNTAMIENTO DE VILLANUEVA DE GÁLLEGO					
SOCIEDAD DE DESARROLLO URBANÍSTICO DE VILLANUEVA DE GÁLLEGO, S.A.U.	AYUNTAMIENTO DE VILLANUEVA DE GÁLLEGO	100,00	100,00	-	100,00
AYUNTAMIENTO DE VILLANUEVA DE LA SERENA					
NUEVA AGRICULTURA VILLANOVENSE, S.A.	AYUNTAMIENTO DE VILLANUEVA DE LA SERENA	100,00	100,00	-	100,00
AYUNTAMIENTO DE VILLANUEVA DEL RIO Y MINAS					
SAN FERNANDO SOCIEDAD DE DESARROLLO LOCAL, S.L.	AYUNTAMIENTO DE VILLANUEVA DEL RIO Y MINAS	100,00	100,00	-	100,00
AYUNTAMIENTO DE VILLARROBLEDO					
DESARROLLO ECONÓMICO VILLARROBLEDO, S.A.	AYUNTAMIENTO DE VILLARROBLEDO	100,00	100,00	-	100,00
AYUNTAMIENTO DE VILLAVICIOSA DE CÓRDOBA					
DESARROLLO VILLAVICIOSA, S.L.	AYUNTAMIENTO DE VILLAVICIOSA DE CÓRDOBA	100,00	100,00	-	100,00
AYUNTAMIENTO DE VITORIA					
AGENCIA MUNICIPAL DE RENOVACIÓN URBANA Y VIVIENDA, S.A.	AYUNTAMIENTO DE VITORIA	100,00	100,00	-	100,00
TRANSPORTES URBANOS DE VITORIA, S.A.	AYUNTAMIENTO DE VITORIA	100,00	100,00	-	100,00
AGUAS MUNICIPALES VITORIA, S.A.	AYUNTAMIENTO DE VITORIA	100,00	100,00	-	100,00
GASTEIZKO INDUSTRIA LURRA, S.A. (7)	AYUNTAMIENTO DE VITORIA	58,20	58,20	-	58,20
	SPRILUR, S.A.	41,80	41,26	-	41,26
		-----	-----	-----	-----
		100,00	99,46	-	99,46
SOCIEDAD URBANISTICA MUNICIPAL DE VITORIA-GASTEIZ ENSANCHE 21 ZABALGUNEA, S.A.	AYUNTAMIENTO DE VITORIA	100,00	100,00	-	100,00
AYUNTAMIENTO DE VIVEIRO					
APARCAMIENTOS A MARIÑA, S.L.	AYUNTAMIENTO DE VIVEIRO	100,00	100,00	-	100,00
AYUNTAMIENTO DE ZALDIBAR					
ZALDIBAR HIRIGINTZEN S.A.U.	AYUNTAMIENTO DE ZALDIBAR	100,00	100,00	-	100,00
AYUNTAMIENTO DE ZARAGOZA					

Entidad	Matriz	% Nominal	% Efectivo territorial	% Efectivo estatal	% Efectivo Público Total
SOCIEDAD MUNICIPAL DE REHABILITACION URBANA Y PROMOCION DE LA EDIFICACION DE ZARAGOZA, S.L.	AYUNTAMIENTO DE ZARAGOZA	100,00	100,00	-	100,00
MERCADOS CENTRALES DE ABASTECIMIENTO DE ZARAGOZA, S.A. (8)	MERCADOS CENTRALES DE ABASTECIMIENTO, S.A.	48,80	-	48,80	48,80
	AYUNTAMIENTO DE ZARAGOZA	51,00	51,00	-	51,00
		-----	-----	-----	-----
		99,80	51,00	48,80	99,80
SOCIEDAD MUNICIPAL ZARAGOZA CULTURAL, S.A.	AYUNTAMIENTO DE ZARAGOZA	100,00	100,00	-	100,00
ZARAGOZA DEPORTE MUNICIPAL, S.A.	AYUNTAMIENTO DE ZARAGOZA	100,00	100,00	-	100,00
AUDIORAMA ZARAGOZA, S.A.	AYUNTAMIENTO DE ZARAGOZA	100,00	100,00	-	100,00
ECOCIUDAD VALDESPARTERA ZARAGOZA, S.A.(7)	AYUNTAMIENTO DE ZARAGOZA	60,00	60,00	-	60,00
	CORPORACION EMPRESARIAL PÚBLICA DE ARAGÓN S.L.	20,00	20,00	-	20,00
		-----	-----	-----	-----
		80,00	80,00	-	80,00
TERMINAL MARÍTIMA DE ZARAGOZA, S.L. (8)	AUTORIDAD PORTUARIA DE BARCELONA	21,55	-	21,55	21,55
	MERCADOS CENTRALES DE ABASTECIMIENTO DE ZARAGOZA, S.A. (8)	56,96	29,05	27,80	56,85
	CORPORACION EMPRESARIAL PÚBLICA DE ARAGÓN S.L.	20,47	20,47	-	20,47
		-----	-----	-----	-----
		98,98	49,52	49,35	98,87
PROMOCIÓN EXTERIOR DE ZARAGOZA S.A. (7)	AYUNTAMIENTO DE ZARAGOZA	51,00	51,00	-	51,00
	CORPORACION EMPRESARIAL PÚBLICA DE ARAGÓN S.L.	21,00	21,00	-	21,00
		-----	-----	-----	-----
		72,00	72,00	-	72,00
AYUNTAMIENTO DE ZARAUZ					
S.A. UNIPERSONAL URBANISTICA ZARAUZ-LUR	AYUNTAMIENTO DE ZARAUZ	100,00	100,00	-	100,00
AYUNTAMIENTO DE ZEBERIO					
GARAPENARAKO ELKARTEA	AYUNTAMIENTO DE ZEBERIO	100,00	100,00	-	100,00
AYUNTAMIENTO DE ZERAIN					
ZERAINZTEN, S.A.	AYUNTAMIENTO DE ZERAIN	100,00	100,00	-	100,00
AYUNTAMIENTO DE ZIERBENA					
ZIERBENA PORTUA, S.A.	AYUNTAMIENTO DE ZIERBENA	100,00	100,00	-	100,00
ZIERBENA S. URBANÍSTICA, S.A.	AYUNTAMIENTO DE ZIERBENA	100,00	100,00	-	100,00

Entidad	Matriz	% Nominal	% Efectivo territorial	% Efectivo estatal	% Efectivo Público Total
AYUNTAMIENTO DE ZUMAIA					
ZUMAIA LANTZEN, S.A.	AYUNTAMIENTO DE ZUMAIA	100,00	100,00	-	100,00
AYUNTAMIENTO DE ZUMARRAGA					
ZUMARRAGA LANTZEN, S.A.	AYUNTAMIENTO DE ZUMARRAGA	100,00	100,00	-	100,00
AYUNTAMIENTO DEL CUERVO DE SEVILLA					
SOCIEDAD PARA EL DESARROLLO INDUSTRIAL Y DE LA VIVIENDA DE EL CUERVO, S.L. (7)	AYUNTAMIENTO DEL CUERVO DE SEVILLA	96,10	96,10	-	96,10
	PRODETUR	3,90	3,90	-	3,90
		-----	-----	-----	-----
		100,00	100,00	-	100,00
AYUNTAMIENTO DEL PALAU D'ANGLESOLA					
E.M. SERV. PALAU D'ANGLESOLA, S.A.	AYUNTAMIENTO DEL PALAU D'ANGLESOLA	100,00	100,00	-	100,00
AYUNTAMIENTO DEL PUERTO DE LA CRUZ					
PARQUE MARITIMO, S.A.	AYUNTAMIENTO DEL PUERTO DE LA CRUZ	100,00	100,00	-	100,00
AYUNTAMIENTO DEL PUERTO DE SANTA MARÍA					
E. M. AGUAS DEL PUERTO, S.A.	AYUNTAMIENTO DEL PUERTO DE SANTA MARÍA	100,00	100,00	-	100,00
EMPRESA MUNICIPAL DE SUELO Y VIVIENDA DE EL PUERTO DE SANTA MARIA, S.A.	AYUNTAMIENTO DEL PUERTO DE SANTA MARÍA	100,00	100,00	-	100,00
IMPULSA EL PUERTO, S.L.U.	AYUNTAMIENTO DEL PUERTO DE SANTA MARÍA	100,00	100,00	-	100,00
SERVICIOS ECONOMICOS DE EL PUERTO, S.L.U.	AYUNTAMIENTO DEL PUERTO DE SANTA MARÍA	100,00	100,00	-	100,00
AYUNTAMIENTO DEL REAL DE LA JARA					
SOCIEDAD PARA EL DESARROLLO Y FOMENTO DEL REAL DE LA JARA, S.L.(7)	AYUNTAMIENTO DEL REAL DE LA JARA	64,65	64,65	-	64,65
	PRODETUR	35,35	35,35	-	35,35
		-----	-----	-----	-----
		100,00	100,00	-	100,00
VARIAS ENTIDADES LOCALES DE GUIPUZCOA					
EGUNKARIA, S.A. (7)	VARIAS ENTIDADES LOCALES DE GUIPUZCOA	44,81	44,81	-	44,81
	AYUNTAMIENTO DE OIARTZUN	6,57	6,57	-	6,57
	AYUNTAMIENTO DE ARETXABAETA	5,97	5,97	-	5,97
	AYUNTAMIENTO DE TOLOSA	5,97	5,97	-	5,97
	AYUNTAMIENTO DE ANDOAIN	5,97	5,97	-	5,97
	AYUNTAMIENTO DE HONDARRIBIA	3,28	3,28	-	3,28

Entidad	Matriz	% Nominal	% Efectivo territorial	% Efectivo estatal	% Efectivo Público Total
	AYUNTAMIENTO DE USURBIL	3,28	3,28	-	3,28
	AYUNTAMIENTO DE LAZKAO	2,98	2,98	-	2,98
	AYUNTAMIENTO DE ORDIZIA	2,98	2,98	-	2,98
	AYUNTAMIENTO DE VILLABONA	2,39	2,39	-	2,39
	AYUNTAMIENTO DE ASTIGARRAGA	1,49	1,49	-	1,49
	AYUNTAMIENTO DE LEGAZPI	1,49	1,49	-	1,49
	AYUNTAMIENTO DE IBARRA	1,49	1,49	-	1,49
	AYUNTAMIENTO DE ZESTOA	1,49	1,49	-	1,49
	AYUNTAMIENTO DE ZUMAIA	1,19	1,19	-	1,19
	AYUNTAMIENTO DE MUTRIKU	1,19	1,19	-	1,19
	AYUNTAMIENTO DE GETARIA	1,19	1,19	-	1,19
	AYUNTAMIENTO DE ZERAIN	1,19	1,19	-	1,19
	AYUNTAMIENTO DE URRETXU	1,19	1,19	-	1,19
	AYUNTAMIENTO DE AIA	0,90	0,90	-	0,90
	AYUNTAMIENTO DE HERNANI	0,60	0,60	-	0,60
	AYUNTAMIENTO DE ANTZUOLA	0,59	0,59	-	0,59
	AYUNTAMIENTO DE SEGURA	0,59	0,59	-	0,59
	AYUNTAMIENTO DE ZUMARRAGA	0,31	0,31	-	0,31
	AYUNTAMIENTO DE LEZO	0,30	0,30	-	0,30
	AYUNTAMIENTO DE PASAIA	0,30	0,30	-	0,30
	AYUNTAMIENTO DE IDIAZABAL	0,30	0,30	-	0,30
		-----	-----	-----	-----
		100,00	100,00	-	100,00
VARIAS ENTIDADES LOCALES DE VIZCAYA					
LEA ARTIBAICO GARAPEN AGENTZIA, S.A. (7)	VARIAS ENTIDADES LOCALES DE VIZCAYA	65,90	65,90	-	65,90
	AYUNTAMIENTO DE LEKEITIO	17,50	17,50	-	17,50
	AYUNTAMIENTO DE ONDARROA	16,60	16,60	-	16,60
		-----	-----	-----	-----
		100,00	100,00	-	100,00
VARIOS AYUNTAMIENTOS DE BARCELONA					
SERVEIS AMBIENTALES DEL VALLÈS ORIENTAL, S.A. (11)	CONSORCIO GESTIÓN RESIDUS DEL VALLÈS ORIENTAL (4)	100,00	100,00	-	100,00

Entidad	Matriz	% Nominal	% Efectivo territorial	% Efectivo estatal	% Efectivo Público Total
VARIOS AYUNTAMIENTOS DE CÓRDOBA					
SIERRA MORENA CORDOBESA, S.A. (7)	VARIOS AYUNTAMIENTOS DE CÓRDOBA	33,59	33,59	-	33,59
	AYUNTAMIENTO DE MONTORO	6,98	6,98	-	6,98
	AYUNTAMIENTO DE HORNACHUELOS	6,98	6,98	-	6,98
	AYUNTAMIENTO DE VILLAVICIOSA DE CÓRDOBA	6,98	6,98	-	6,98
		-----	-----	-----	-----
		54,53	54,53	-	54,53
VARIOS AYUNTAMIENTOS DE GRANADA					
LIDER COMUNIDAD DE GUADIX, S.L.	VARIOS AYUNTAMIENTOS DE GRANADA	50,99	50,99	-	50,99
VARIOS AYUNTAMIENTOS DE SEVILLA					
SOCIEDAD PARA EL DESARROLLO DE LA VEGA, S.A. (7)	VARIOS AYUNTAMIENTOS DE SEVILLA	47,91	47,91	-	47,91
	AYUNTAMIENTO DE LA RINCONADA	16,27	16,27	-	16,27
	PRODETUR	8,40	8,40	-	8,40
	AYUNTAMIENTO DE BURGUILLOS	2,40	2,40	-	2,40
		-----	-----	-----	-----
		74,98	74,98	-	74,98
TIERRAS DE DOÑANA, S.L. (7)	VARIOS AYUNTAMIENTOS DE SEVILLA	50,68	50,68	-	50,68
	AYUNTAMIENTO DE PILAS	16,90	16,90	-	16,90
	AYUNTAMIENTO DE VILLAMANRIQUE DE LA CONDESA	16,90	16,90	-	16,90
	PRODETUR	15,52	15,52	-	15,52
		-----	-----	-----	-----
		100,00	100,00	-	100,00
SOCIEDAD DESARROLLO LOCAL TOCINA- LOS ROSALES, S.L. (7)	VARIOS AYUNTAMIENTOS DE SEVILLA	53,33	53,33	-	53,33
	SOCIEDAD PROVINCIAL DE INFORMATICA DE SEVILLA, S.A.	33,33	33,33	-	33,33
	PRODETUR	13,34	13,34	-	13,34
		-----	-----	-----	-----
		100,00	100,00	-	100,00

(7) Entidad participada por el Sector Público Municipal y el Sector Público Autonómico y/o Provincial

(8) Entidad participada por el Sector Público Municipal y el Sector Público Estatal

(9) Entidad participada por el Sector Público Municipal, el Sector Público Autonómico y/o Provincial y el Sector Público Estatal

(11) Entidad participada por el Sector Público Municipal e indirectamente por otro ámbito del Sector Público

2.4.5. Entidades participadas por varias Administraciones Públicas sin que ninguna de ellas ostente individualmente una posición dominante.

Entidad	Matriz	% Nominal	% Efectivo territorial	% Efectivo estatal	% Efectivo público total
1908 PUERTO DE MOTRIL A.I.E. (3)	Ámbito estatal				
	AUTORIDAD PORTUARIA DE MOTRIL	20,00	0,00	20,00	20,00
	Ámbito autonómico				
	EMPRESA PÚBLICA PUERTOS DE ANDALUCÍA	20,00	20,00	0,00	20,00
	Ámbito provincial				
	EMPRESA PROVINCIAL DE VIVIENDA, SUELO Y EQUIPAMIENTO DE GRANADA, S.A.	20,00	20,00	0,00	20,00
	Ámbito municipal				
	EMPRESA MUNICIPAL DE LA VIVIENDA DE MOTRIL	20,00	20,00	0,00	20,00
	Privado				
	CAJA GENERAL DE AHORROS DE GRANADA	4,00	0,00	0,00	0,00
	CÁMARA OFICIAL DE COMERCIO, INDUSTRIA Y NAVEGACIÓN DE GRANADA	4,00	0,00	0,00	0,00
	CÁMARA OFICIAL DE COMERCIO, INDUSTRIA Y NAVEGACIÓN DE MOTRIL	4,00	0,00	0,00	0,00
	PLATAFORMA LOGÍSTICA SUR DE ESPAÑA S.L.	4,00	0,00	0,00	0,00
TRANSGRANADA, S.A.	4,00	0,00	0,00	0,00	
	-----	-----	-----	-----	
		100,00	60,00	20,00	80,00
ABEREKIN, S.A. (1)	Ámbito autonómico				
	DIPUTACIÓN REGIONAL DE CANTABRIA	22,22	22,22	0,00	22,22
	COMUNIDAD AUTÓNOMA DE EUSKADI	8,62	8,62	0,00	8,62
	INSTITUTO TECNICO Y DE GESTION GANADERO, S.A.	1,30	1,30	0,00	1,30
	Ámbito provincial				
	DIPUTACIÓN FORAL DE VIZCAYA	10,41	10,41	0,00	10,41
	DIPUTACIÓN FORAL DE GUIPUZCOA	8,55	8,55	0,00	8,55
	DIPUTACIÓN FORAL DE ALAVA	7,40	7,40	0,00	7,40
	Privados				
	ASOCIACIÓN ALAVESA DE CRIADORES DE GANADO SELECTO RAZA FRISONA (ASGAFAI)	8,50	0,00	0,00	0,00
ASOCIACIÓN FRISONA DE BIZKAIA (BIFE)	8,50	0,00	0,00	0,00	
ASOCIACIÓN FRISONA DE GUIPÚZCOA (GIFE)	8,50	0,00	0,00	0,00	

Entidad	Matriz	% Nominal	% Efectivo territorial	% Efectivo estatal	% Efectivo público total
AERONAÚTICA DEL GUADARRAMA, S.A. (4)	OTROS PRIVADOS	16,00	0,00	0,00	0,00
		-----	-----	-----	-----
		100,00	58,50	0,00	58,50
	Ámbito provincial				
	DIPUTACIÓN PROVINCIAL DE SEGOVIA	34,00	34,00	0,00	34,00
	Ámbito municipal				
AGENCIA DE DESARROLLO COMARCAL OARSOALDEA, S.A. (7)	AYUNTAMIENTO DE SEGOVIA	22,00	22,00	0,00	22,00
	Privados				
	CAJA SEGOVIA	19,00	0,00	0,00	0,00
	OTROS PRIVADOS	25,00	0,00	0,00	0,00
		-----	-----	-----	-----
		100,00	56,00	0,00	56,00
ALTA VELOCIDAD ALICANTE- NODO DE TRANSPORTES, S.A. (3)	Ámbito municipal				
	AYUNTAMIENTO DE LEZO	25,00	25,00	0,00	25,00
	AYUNTAMIENTO DE OIARTZUN	25,00	25,00	0,00	25,00
	AYUNTAMIENTO DE RENTERIA	25,00	25,00	0,00	25,00
	AYUNTAMIENTO DE PASAIA	25,00	25,00	0,00	25,00
		-----	-----	-----	-----
APATTAERREKAKO INDUSTRIGUNEA, S.L. (7)		100,00	100,00	0,00	100,00
	Ámbito estatal				
	ADMINISTRADOR DE INFRAESTRUCTURAS FERROVIARIAS	37,50	0,00	37,50	37,50
	RENFE-OPERADORA	12,50	0,00	12,50	12,50
	Ámbito autonómico				
	GENERALITAT VALENCIANA	25,00	25,00	0,00	25,00
APATTAERREKAKO INDUSTRIGUNEA, S.L. (7)	Ámbito municipal				
	AYUNTAMIENTO DE ALICANTE	25,00	25,00	0,00	25,00
		-----	-----	-----	-----
		100,00	50,00	50,00	100,00
APATTAERREKAKO INDUSTRIGUNEA, S.L. (7)	Ámbito municipal				
	AYUNTAMIENTO DE IBARRA	43,36	43,36	0,00	43,36
	AYUNTAMIENTO DE TOLOSA	39,91	39,91	0,00	39,91

Entidad	Matriz	% Nominal	% Efectivo territorial	% Efectivo estatal	% Efectivo público total
BARCELONA REGIONAL AGENCIA METROPOLITANA DE DESENVOLUPAMENT URBANISTIC I D' INFRAESTRUCTURES, S.A. (9)	Ámbito municipal				
	AYUNTAMIENTO DE SAN SEBASTIÁN	15,00	15,00	0,00	15,00
	AYUNTAMIENTO DE IRÚN	6,00	6,00	0,00	6,00
	AGENCIA DE DESARROLLO COMARCAL DE OARSOALDEA, S.A. (7)	6,00	6,00	0,00	6,00
	SOCIEDAD PARA EL DESARROLLO ECONÓMICO DEL BAJO DEBA, S.A. (7)	6,00	6,00	0,00	6,00
		-----	-----	-----	-----
		100,00	100,00	0,00	100,00
	Ámbito estatal				
	AEROPUERTOS ESPAÑOLES Y NAVEGACION AEREA	11,76	0,00	11,76	11,76
	AUTORIDAD PORTUARIA DE BARCELONA	11,76	0,00	11,76	11,76
	ADMINISTRADOR DE INFRAESTRUCTURAS FERROVIARIAS	5,88	0,00	5,88	5,88
	Ámbito provincial				
	EMPRESA METROPOLITANA DE SANEAMIENTO, S.A.	11,76	11,76	0,00	11,76
	SOCIEDAD URBANÍSTICA METROPOLITANA DE REHABILITACIÓN Y GESTIÓN, S.A.	11,76	11,76	0,00	11,76
	F.C. METROPOLITA DE BARCELONA, S.A	5,88	5,88	0,00	5,88
	TRANSPORTS DE BARCELONA, S.A.	5,88	5,88	0,00	5,88
	Ámbito municipal				
	CONSORCIO DE LA ZONA FRANCA DE BARCELONA (8)	11,76	11,76	0,00	11,76
	MERCADOS CENTRALES DE ABASTECIMIENTO DE BARCELONA, S.A. (9)	5,88	3,70	2,16	5,86
	AYUNTAMIENTO DE BARCELONA	17,68	17,68	0,00	17,68
		-----	-----	-----	-----
	100,00	68,42	31,56	99,98	
BARCELONA SAGRERA ALTA VELOCITAT, S.A. (3)	Ámbito estatal				
ADMINISTRADOR DE INFRAESTRUCTURAS FERROVIARIAS	37,50	0,00	37,50	37,50	
RENFE-OPERADORA	12,50	0,00	12,50	12,50	
Ámbito autonómico					
GENERALITAT DE CATALUÑA	25,00	25,00	0,00	25,00	
	Ámbito municipal				

Entidad	Matriz	% Nominal	% Efectivo territorial	% Efectivo estatal	% Efectivo público total
BERGUEDÁ INICIATIVES, SOCIETAT DE DESENVOLUPAMENT, S.L. (4)	AYUNTAMIENTO DE BARCELONA	25,00	25,00	0,00	25,00
		-----	-----	-----	-----
		100,00	50,00	50,00	100,00
	Ámbito provincial				
	DIPUTACIÓN PROVINCIAL DE BARCELONA	42,11	42,11	0,00	42,11
	Ámbito municipal				
	AYUNTAMIENTO DE PUIG-REIG	0,63	0,63	0,00	0,63
AYUNTAMIENTO DE OLVAN	0,42	0,42	0,00	0,42	
BERROETA ALDAMAR, S.L. (1)	VARIOS AYUNTAMIENTOS DE CATALUÑA	56,84	56,84	0,00	56,84
		-----	-----	-----	-----
		100,00	100,00	0,00	100,00
	Ámbito autonómico				
	COMUNIDAD AUTÓNOMA DE EUSKADI	49,95	49,95	0,00	49,95
	Ámbito provincial				
	DIPUTACIÓN FORAL DE GUIPUZCOA	49,95	49,95	0,00	49,95
BIC GIPUZKOA BERRILAN, S.A. (1)	Ámbito municipal				
	AYUNTAMIENTO DE GETARIA	0,10	0,10	0,00	0,10
		-----	-----	-----	-----
		100,00	100,00	0,00	100,00
	Ámbito autonómico				
	SOCIEDAD PARA LA PROMOCION Y RECONVERSION INDUSTRIAL, S.A.	45,00	44,12	0,00	44,12
	Ámbito provincial				
DIPUTACIÓN FORAL DE GUIPUZCOA	45,92	45,92	0,00	45,92	
Privados	Ámbito municipal				
	AYUNTAMIENTO DE SAN SEBASTIAN	2,81	2,81	0,00	2,81
	AYUNTAMIENTO DE HERNANI	2,81	2,81	0,00	2,81
	SOCIEDAD PARA EL DESARROLLO ECONÓMICO DEL BAJO DEBA, S.A. (7)	2,81	2,81	0,00	2,81

Entidad	Matriz	% Nominal	% Efectivo territorial	% Efectivo estatal	% Efectivo público total
BIC-EURONOVA, S.A. (1)	PRIVADOS	0,65	0,00	0,00	0,00
		-----	-----	-----	-----
		100,00	98,47	0,00	98,47
	Ámbito autonómico				
	EMPRESA MUNICIPAL DE INICIATIVAS Y ACTIVIDADES EMPRESARIALES DE MALAGA, S.A.	40,00	40,00	0,00	40,00
BILBAO EXHIBITION CENTRE, S.A (1)	Ámbito municipal				
	SOCIEDAD PARA LA PROMOCION Y RECONVERSION ECONOMICA DE ANDALUCIA S.A.	40,00	40,00	0,00	40,00
	Privados				
	UNICAJA	20,00	0,00	0,00	0,00
		-----	-----	-----	-----
	100,00	80,00	0,00	80,00	
BILBAO RIA 2000, S.A. (3)	Ámbito autonómico				
	COMUNIDAD AUTÓNOMA DE EUSKADI	43,48	43,48	0,00	43,48
	Ámbito provincial				
	DIPUTACIÓN FORAL DE VIZCAYA	43,48	43,48	0,00	43,48
	Ámbito municipal				
	AYUNTAMIENTO DE BARAKALDO	5,70	5,70	0,00	5,70
	AYUNTAMIENTO DE BILBAO	4,25	4,25	0,00	4,25
Privados					
CÁMARA DE COMERCIO, INDUSTRIA Y NAVEGACIÓN DE BILBAO	3,09	0,00	0,00	0,00	
	-----	-----	-----	-----	
	100,00	96,91	0,00	96,91	
BILBAO RIA 2000, S.A. (3)	Ámbito estatal				
	S. E. P. E.S. ENTIDAD PUBLICA EMPRESARIAL DE SUELO	25,00	0,00	25,00	25,00
	ADMINISTRADOR DE INFRAESTRUCTURAS FERROVIARIAS	10,00	0,00	10,00	10,00
	AUTORIDAD PORTUARIA DE BILBAO	10,00	0,00	10,00	10,00
	FERROCARRILES DE VIA ESTRECHA	5,00	0,00	5,00	5,00
	Ámbito autonómico				

Entidad	Matriz	% Nominal	% Efectivo territorial	% Efectivo estatal	% Efectivo público total
BIOARTIGAS, S.A. (1)	COMUNIDAD AUTÓNOMA DE EUSKADI	15,00	15,00	0,00	15,00
	Ámbito provincial				
	DIPUTACIÓN FORAL DE VIZCAYA	15,00	15,00	0,00	15,00
	Ámbito municipal				
	AYUNTAMIENTO DE BILBAO	15,00	15,00	0,00	15,00
	AYUNTAMIENTO DE BARAKALDO	5,00	5,00	0,00	5,00
		-----	-----	-----	-----
		100,00	50,00	50,00	100,00
	Ámbito autonómico				
	ENTE VASCO DE LA ENERGIA	50,00	50,00	0,00	50,00
BIOGARBIKER, S.A. (1)	Ámbito municipal				
	AYUNTAMIENTO DE BILBAO	50,00	50,00	0,00	50,00
		-----	-----	-----	-----
		100,00	100,00	0,00	100,00
		-----	-----	-----	-----
	100,00	100,00	0,00	100,00	
BIOSANMARKOS, S.A. (1)	Ámbito autonómico				
	ENTE VASCO DE LA ENERGIA	50,00	50,00	0,00	50,00
	Ámbito provincial				
	MANCOMUNIDAD MUNICIPAL DE SAN MARCOS	50,00	50,00	0,00	50,00
		-----	-----	-----	-----
	100,00	100,00	0,00	100,00	
BIOSASIETA, S.A. (1)	Ámbito autonómico				
	ENTE VASCO DE LA ENERGIA	50,00	50,00	0,00	50,00
	Ámbito provincial				

Entidad	Matriz	% Nominal	% Efectivo territorial	% Efectivo estatal	% Efectivo público total
BURTZENA EMPRESA PARKEA, S.A.(1)	MANCOMUNIDAD DE SASIETA	50,00	50,00	0,00	50,00
		-----	-----	-----	-----
		100,00	100,00	0,00	100,00
	Ámbito autonómico				
	SPRILUR, S.A.	49,00	48,15	0,00	48,15
	Ámbito provincial				
CABANYAL 2010, S.A.(1)	BIZKAILUR, S.A.	41,00	41,00	0,00	41,00
	Ámbito municipal				
	AYUNTAMIENTO DE BARAKALDO	10,00	10,00	0,00	10,00
		-----	-----	-----	-----
		100,00	99,15	0,00	99,15
	Ámbito autonómico				
CABO BLANCO ORDENACION Y GESTION URBANISTICA S.A. (4)	SOCIEDAD ANONIMA MUNICIPAL DE ACTUACIONES URBANAS DE VALENCIA	50,00	50,00	0,00	50,00
	Ámbito municipal				
	INSTITUTO VALENCIANO DE LA VIVIENDA, S.A.	50,00	50,00	0,00	50,00
		-----	-----	-----	-----
		100,00	100,00	0,00	100,00
	Ámbito autonómico				
CAMPIÑA SIGLO XXI, S.L. (4)	GESTION URBANISTICA DE TENERIFE, S.A. (1)	20,00	19,76	0,00	19,76
	Ámbito provincial				
	CABILDO INSULAR DE TENERIFE	48,00	48,00	0,00	48,00
	Ámbito municipal				
	AYUNTAMIENTO DE ARONA	9,50	9,50	0,00	9,50
	Privados				
CAMPIÑA SIGLO XXI, S.L. (4)	BANCOS O CAJAS DE AHORROS	22,50	0,00	0,00	0,00
		-----	-----	-----	-----
		100,00	77,26	0,00	77,26
	Ámbito provincial				
	PRODETUR	33,34	33,34	0,00	33,34
	Ámbito municipal				
CAMPIÑA SIGLO XXI, S.L. (4)	AYUNTAMIENTO DE MARCHENA	16,66	16,66	0,00	16,66
	AYUNTAMIENTO DE ARAHAL	12,50	12,50	0,00	12,50

Entidad	Matriz	% Nominal	% Efectivo territorial	% Efectivo estatal	% Efectivo público total
CARN ILLA, S.A. (1)	AYUNTAMIENTO DE LA PUEBLA DE CAZALLA	12,50	12,50	0,00	12,50
	AYUNTAMIENTO DE LA LANTEJUELA	12,50	12,50	0,00	12,50
	AYUNTAMIENTO DE PARADAS	12,50	12,50	0,00	12,50
		-----	-----	-----	-----
		100,00	100,00	0,00	100,00
	Ámbito autonómico				
	SERVICIOS DE MEJORA AGRARIA, S.A.	49,50	49,50	0,00	49,50
	Ámbito municipal				
	AYUNTAMIENTO DE PALMA DE MALLORCA	26,80	26,80	0,00	26,80
	MERCADOS CENTRALES DE ABASTECIMIENTO DE PALMA DE MALLORCA, S.A. (8) .	6,89	3,77	0,00	3,77
Privados					
PRIVADOS	16,81	0,00	0,00	0,00	
	-----	-----	-----	-----	
	100,00	80,07	0,00	80,07	
CARTAGENA ALTA VELOCIDAD, S.A. (2)	Ámbito estatal				
	ADMINISTRADOR DE INFRAESTRUCTURAS FERROVIARIAS	50,00	0,00	50,00	50,00
	Ámbito autonómico				
	REGIÓN DE MURCIA	25,00	25,00	0,00	25,00
	Ámbito municipal				
AYUNTAMIENTO DE CARTAGENA	25,00	25,00	0,00	25,00	
	-----	-----	-----	-----	
	100,00	50,00	50,00	100,00	
CEDER SIERRA DE CADIZ, S.A (1)	Ámbito autonómico				
	SOCIEDAD PARA LA PROMOCION Y RECONVERSION ECONOMICA DE ANDALUCIA S.A.	32,86	32,86	0,00	32,86
	Ámbito provincial				
	DIPUTACIÓN PROVINCIAL DE CÁDIZ	27,38	27,38	0,00	27,38
	TURISMO GADITANO, S.A.	8,21	8,21	0,00	8,21
	MANCOMUNIDAD SIERRA DE CÁDIZ	0,05	0,05	0,00	0,05
	Ámbito municipal				

Entidad	Matriz	% Nominal	% Efectivo territorial	% Efectivo estatal	% Efectivo público total
CEDER, PARQUE NATURAL LOS ALCORNOCALLES, S.A. (1)	ADM. MARCA Y DENOMINACION ART PIEL, S.A.	0,88	0,45	0,00	0,45
	Privados				
	PRIVADOS	30,62	0,00	0,00	0,00
		-----	-----	-----	-----
		100,00	68,95	0,00	68,95
	Ámbito autonómico				
CENTRAL HIDROELECTRICA DE RENERIA, S.A. (1)	SOCIEDAD PARA LA PROMOCION Y RECONVERSION ECONOMICA DE ANDALUCIA S.A.	38,76	38,76	0,00	38,76
	Ámbito provincial				
	DIPUTACIÓN PROVINCIAL DE CÁDIZ	38,76	38,76	0,00	38,76
	Privados				
	PRIVADOS	22,48	0,00	0,00	0,00
		-----	-----	-----	-----
	100,00	77,52	0,00	77,52	
CENTRO DE DESARROLLO EMPRESARIAL MARGEN IZQUIERDA, S.A. (1)	Ámbito autonómico				
	ENTE VASCO DE LA ENERGIA	50,00	50,00	0,00	50,00
	Ámbito municipal				
	AYUNTAMIENTO DE RENTERIA	50,00	50,00	0,00	50,00
	-----	-----	-----	-----	
	100,00	100,00	0,00	100,00	
CENTRO DE EMPRESAS E INNOVACION DE MONDRAGON, S.A. (1)	Ámbito autonómico				
	SOCIEDAD PARA LA PROMOCION Y RECONVERSION INDUSTRIAL, S.A.	50,00	49,03	0,00	49,03
	Ámbito provincial				
	DIPUTACIÓN FORAL DE VIZCAYA	50,00	50,00	0,00	50,00
	-----	-----	-----	-----	
	100,00	99,03	0,00	99,03	
	Ámbito autonómico				
	SOCIEDAD PARA LA PROMOCION Y RECONVERSION INDUSTRIAL, S.A.	35,82	35,12	0,00	35,12
	Ámbito municipal				

Entidad	Matriz	% Nominal	% Efectivo territorial	% Efectivo estatal	% Efectivo público total
CENTRO DE TRANSPORTE DE VITORIA, S.A. (4)	AYUNTAMIENTO DE ARRASATE/MONDRAGÓN	18,37	18,37	0,00	18,37
	Privados				
	FUNDACIÓN MCC	33,98	0,00	0,00	0,00
	OTROS PRIVADOS	11,83	0,00	0,00	0,00
		-----	-----	-----	-----
		100,00	53,49	0,00	53,49
	Ámbito autonómico				
	COMUNIDAD AUTÓNOMA DE EUSKADI	11,35	11,35	0,00	11,35
	Ámbito provincial				
	ALAVA AGENCIA DE DESARROLLO, S.A.	44,78	44,78	0,00	44,78
Ámbito municipal					
AYUNTAMIENTO DE VITORIA	7,41	7,41	0,00	7,41	
Privados					
S.E.A. EMPRESARIOS ALAVESSES	0,45	0,00	0,00	0,00	
ARABA GERTRU, S.A.	26,95	0,00	0,00	0,00	
CÁMARA DE COMERCIO E INDUSTRIA DE ÁLAVA	9,06	0,00	0,00	0,00	
	-----	-----	-----	-----	
	100,00	63,54	0,00	63,54	
CENTRO INTEGRADO DE TRANSPORTE (1)	Ámbito autonómico				
	INSTITUTO DE FOMENTO DE LA REGION DE MURCIA	39,22	39,22	0,00	39,22
	Ámbito municipal				
	AYUNTAMIENTO DE MURCIA	39,22	39,22	0,00	39,22
	Privados				
PRIVADOS	21,56	0,00	0,00	0,00	
	-----	-----	-----	-----	
	100,00	78,44	0,00	78,44	
CENTRO INTERNACIONAL DE CULTURA CONTEMPORANEA,S.A (1)	Ámbito autonómico				
	COMUNIDAD AUTÓNOMA DE EUSKADI	33,34	33,34	0,00	33,34
	Ámbito provincial				
DIPUTACIÓN FORAL DE GUIPUZCOA	33,33	33,33	0,00	33,33	

Entidad	Matriz	% Nominal	% Efectivo territorial	% Efectivo estatal	% Efectivo público total
CENTRO KURSAAL, S.A. (4)	Ámbito municipal				
	AYUNTAMIENTO DE SAN SEBASTIAN	33,33	33,33	0,00	33,33
		-----	-----	-----	-----
		100,00	100,00	0,00	100,00
CENTRO PARA EL DESARROLLO EMPRESARIAL E INDUSTRIAL DE LA COMARCA DE BUSTURIALDEA, S.A. (1)	Ámbito autonómico				
	DIPUTACIÓN FORAL DE GUIPUZCOA	50,00	50,00	0,00	50,00
	Ámbito municipal				
	AYUNTAMIENTO DE SAN SEBASTIAN	50,00	50,00	0,00	50,00
	-----	-----	-----	-----	
	100,00	100,00	0,00	100,00	
CENTROS EUROPEOS DE EMPRESAS E INNOVACION DE CASTILLA Y LEON S.A. (3)	Ámbito autonómico				
	SOCIEDAD PARA LA PROMOCION Y RECONVERSION INDUSTRIAL, S.A.	40,00	39,22	0,00	39,22
	Ámbito provincial				
	DIPUTACIÓN FORAL DE VIZCAYA	40,00	40,00	0,00	40,00
CENTROS EUROPEOS DE EMPRESAS E INNOVACION DE CASTILLA Y LEON S.A. (3)	Ámbito municipal				
	VARIAS ENTIDADES LOCALES DE VIZCAYA	5,31	5,31	0,00	5,31
	Privados				
PRIVADOS	14,69	0,00	0,00	0,00	
	-----	-----	-----	-----	
	100,00	84,53	0,00	84,53	
CENTROS EUROPEOS DE EMPRESAS E INNOVACION DE CASTILLA Y LEON S.A. (3)	Ámbito estatal				
	DIRECCIÓN GENERAL DEL PATRIMONIO DEL ESTADO	6,94	0,00	6,94	6,94
	Ámbito autonómico				
	AGENCIA DE INVERSIONES Y SERVICIOS DE CASTILLA Y LEÓN	48,73	48,73	0,00	48,73
CENTROS EUROPEOS DE EMPRESAS E INNOVACION DE CASTILLA Y LEON S.A. (3)	Ámbito provincial				
	DIPUTACIÓN PROVINCIAL DE LEÓN	6,76	6,76	0,00	6,76
	DIPUTACIÓN PROVINCIAL DE VALLADOLID	6,76	6,76	0,00	6,76
CENTROS EUROPEOS DE EMPRESAS E INNOVACION DE CASTILLA Y LEON S.A. (3)	Ámbito municipal				
	AYUNTAMIENTO DE VALLADOLID	3,81	3,81	0,00	3,81

Entidad	Matriz	% Nominal	% Efectivo territorial	% Efectivo estatal	% Efectivo público total
CENTROS LOGÍSTICOS Y DE TRANSPORTES DE TARANCÓN, S.A. (4)	AYUNTAMIENTO DE LEÓN	2,77	2,77	0,00	2,77
	AYUNTAMIENTO DE BOECILLO	0,43	0,43	0,00	0,43
	Privados				
	PRIVADOS	23,80	0,00	0,00	0,00
		-----	-----	-----	-----
		100,00	69,26	6,94	76,20
	Ámbito provincial				
	DIPUTACIÓN PROVINCIAL DE CUENCA	45,00	45,00	0,00	45,00
	Ámbito municipal				
	AYUNTAMIENTO DE TARANCÓN	45,00	45,00	0,00	45,00
CIDADE UNIVERSITARIA DE VIGO, S.A. (3)	Privados				
	PRIVADOS	10,00	0,00	0,00	0,00
		-----	-----	-----	-----
		100,00	90,00	0,00	90,00
	Ámbito estatal				
	CONSORCIO DE LA ZONA FRANCA DE VIGO	25,07	0,00	25,07	25,07
	Ámbito autonómico				
	XUNTA DE GALICIA	20,00	20,00	0,00	20,00
	Ámbito provincial				
	DIPUTACIÓN PROVINCIAL DE PONTEVEDRA	20,00	20,00	0,00	20,00
COMERCIALIZADORA DE PRODUCTOS MARROQUINEROS DE UBRIQUE, S.A. (6)	Ámbito municipal				
	AYUNTAMIENTO DE VIGO	20,00	20,00	0,00	20,00
	Privados				
	CAIXAVIGO Y OURENSE	14,93	0,00	0,00	0,00
		-----	-----	-----	-----
		100,00	60,00	25,07	85,07
	Ámbito estatal				
	SOCIEDAD PARA EL DESARROLLO INDUSTRIAL DE ANDALUCIA, S.A.	5,85	0,50	3,53	4,03
	Ámbito autonómico				
	SOCIEDAD PARA LA PROMOCION Y RECONVERSION ECONOMICA DE ANDALUCIA S.A.	17,47	17,47	0,00	17,47

Entidad	Matriz	% Nominal	% Efectivo territorial	% Efectivo estatal	% Efectivo público total
CONVENTION BUREAU, S.A. (7)	Ámbito provincial				
	DIPUTACIÓN PROVINCIAL DE CÁDIZ	26,31	26,31	0,00	26,31
	Ámbito municipal				
	AYUNTAMIENTO DE UBRIQUE	16,37	16,37	0,00	16,37
	ADM. MARCA Y DENOMINACION ART PIEL, S.A.	4,68	2,39	0,00	2,39
	Privados				
	PRIVADOS	29,32	0,00	0,00	0,00
		-----	-----	-----	-----
		100,00	63,04	3,53	66,57
CORCHO Y TAPONES DE ANDALUCÍA, S.A. (7)	Ámbito provincial				
	DIPUTACIÓN FORAL DE GUIPUZCOA	30,00	30,00	0,00	30,00
	Ámbito municipal				
	AYUNTAMIENTO DE SAN SEBASTIAN	40,00	40,00	0,00	40,00
	Privados				
	PRIVADOS	30,00	0,00	0,00	0,00
	-----	-----	-----	-----	
	100,00	70,00	0,00	70,00	
CORPORACIÓN INDUSTRIAL CÓRDOBA NORTE, S.A. (4)	Ámbito autonómico				
	SOCIEDAD PARA LA PROMOCION Y RECONVERSION ECONOMICA DE ANDALUCIA S.A.	20,41	20,41	0,00	20,41
	Ámbito municipal				
	AYUNTAMIENTO DE EL PEDROSO	31,13	31,13	0,00	31,13
	Privados				
PRIVADOS	48,46	0,00	0,00	0,00	
	-----	-----	-----	-----	
	100,00	51,54	0,00	51,54	
CORPORACIÓN INDUSTRIAL CÓRDOBA NORTE, S.A. (4)	Ámbito provincial				
	DIPUTACIÓN PROVINCIAL DE CORDOBA	28,71	28,71	0,00	28,71
	Ámbito municipal				
	VARIOS AYUNTAMIENTOS DE CÓRDOBA	9,95	9,95	0,00	9,95
	AYUNTAMIENTO DE FUENTE OBEJUNA	9,57	9,57	0,00	9,57

Entidad	Matriz	% Nominal	% Efectivo territorial	% Efectivo estatal	% Efectivo público total
CORPORACIÓN INDUSTRIAL CÓRDOBA OCCIDENTAL, S.A. (4)	AYUNTAMIENTO DE POZOBLANCO	9,57	9,57	0,00	9,57
	AYUNTAMIENTO DE VILLAVICIOSA DE CÓRDOBA	9,57	9,57	0,00	9,57
	Privados				
	PRIVADOS	32,63	0,00	0,00	0,00
		-----	-----	-----	-----
		100,00	67,37	0,00	67,37
	Ámbito provincial				
	DIPUTACIÓN PROVINCIAL DE CORDOBA	36,67	36,67	0,00	36,67
	Ámbito municipal				
	AYUNTAMIENTO DE PALMA DEL RIO	2,93	2,93	0,00	2,93
	AYUNTAMIENTO DE POSADAS	2,45	2,45	0,00	2,45
	AYUNTAMIENTO DE ALMODÓVAR DEL RIO	2,45	2,45	0,00	2,45
	AYUNTAMIENTO DE FUENTE PALMERA	2,45	2,45	0,00	2,45
	AYUNTAMIENTO DE HORNACHUELOS	2,45	2,45	0,00	2,45
	AYUNTAMIENTO DE LA VICTORIA	0,97	0,97	0,00	0,97
	AYUNTAMIENTO DE GUADALCÁZAR	0,73	0,73	0,00	0,73
	Privados				
PRIVADOS	48,90	0,00	0,00	0,00	
	-----	-----	-----	-----	
	100,00	51,10	0,00	51,10	
CORPORACIÓN INDUSTRIAL CÓRDOBA SUR, S.A. (4)	Ámbito provincial				
	DIPUTACIÓN PROVINCIAL DE CORDOBA	34,64	34,64	0,00	34,64
	Ámbito municipal				
	AYUNTAMIENTO DE LUCENA	7,85	7,85	0,00	7,85
	AYUNTAMIENTO DE MONTEMAYOR	2,31	2,31	0,00	2,31
	AYUNTAMIENTO DE SANTAELLA	2,31	2,31	0,00	2,31
	AYUNTAMIENTO DE MORILES	2,31	2,31	0,00	2,31
	AYUNTAMIENTO DE BENAMEJÍ	2,31	2,31	0,00	2,31
	AYUNTAMIENTO DE MONTURQUE	1,39	1,39	0,00	1,39
	AYUNTAMIENTO DE SAN SEBASTIÁN DE LOS BALLESTEROS	0,69	0,69	0,00	0,69

Entidad	Matriz	% Nominal	% Efectivo territorial	% Efectivo estatal	% Efectivo público total
CORPORACIÓN INDUSTRIAL CÓRDOBA SURESTE, S.A. (4)	Privados				
	PRIVADOS	46,19	0,00	0,00	0,00
		-----	-----	-----	-----
		100,00	53,81	0,00	53,81
	Ámbito provincial				
	DIPUTACIÓN PROVINCIAL DE CORDOBA	39,79	39,79	0,00	39,79
	Ámbito municipal				
	AYUNTAMIENTO DE DOÑA MENCÍA	2,65	2,65	0,00	2,65
	AYUNTAMIENTO DE IZNÁJAR	1,06	1,06	0,00	1,06
	AYUNTAMIENTO DE ZUHEROS	0,79	0,79	0,00	0,79
AYUNTAMIENTO DE ALMEDINILLA	0,79	0,79	0,00	0,79	
AYUNTAMIENTO DE PRIEGO DE CÓRDOBA	0,52	0,52	0,00	0,52	
VARIOS AYUNTAMIENTOS DE CÓRDOBA	54,40	54,40	0,00	54,40	
	-----	-----	-----	-----	
	100,00	100,00	0,00	100,00	
DESARROLLO DE INICIATIVAS TURÍSTICAS DEL MATARRAÑA S.A. (1)	Ámbito autonómico				
	CORPORACION EMPRESARIAL PÚBLICA DE ARAGÓN S.L.	50,00	50,00	0,00	50,00
	Ámbito provincial				
DIPUTACIÓN PROVINCIAL DE TERUEL	50,00	50,00	0,00	50,00	
	-----	-----	-----	-----	
	100,00	100,00	0,00	100,00	
ECODESARROLLO DE SIERRA MORENA. S.A. (4)	Ámbito autonómico				
	SOCIEDAD PARA LA PROMOCION Y RECONVERSION ECONOMICA DE ANDALUCIA S.A.	7,00	7,00	0,00	7,00
	Ámbito provincial				
	PRODETUR (ANTES SEVILLA SIGLO XXI, S.A.)	27,32	27,32	0,00	27,32
	Ámbito municipal				
	AYUNTAMIENTO DE CAZALLA DE LA SIERRA	22,50	22,50	0,00	22,50
VARIOS AYUNTAMIENTOS DE SEVILLA	6,16	6,16	0,00	6,16	
AYUNTAMIENTO DE EL PEDROSO	5,90	5,90	0,00	5,90	

Entidad	Matriz	% Nominal	% Efectivo territorial	% Efectivo estatal	% Efectivo público total
EGUNKARIA, S.A. (7)	AYUNTAMIENTO DEL REAL DE LA JARA	2,80	2,80	0,00	2,80
	AYUNTAMIENTO DE ALANÍS	2,80	2,80	0,00	2,80
	AYUNTAMIENTO DE LA PUEBLA DE LOS INFANTES	0,28	0,28	0,00	0,28
	Privados				
	PRIVADOS	25,24	0,00	0,00	0,00
		-----	-----	-----	-----
		100,00	74,76	0,00	74,76
	Ámbito municipal				
	AYUNTAMIENTO DE OIARTZUN	6,57	6,57	0,00	6,57
	AYUNTAMIENTO DE ANDOAIN	5,97	5,97	0,00	5,97
	AYUNTAMIENTO DE ARETXABALETA	5,97	5,97	0,00	5,97
	AYUNTAMIENTO DE TOLOSA	5,97	5,97	0,00	5,97
	AYUNTAMIENTO DE USURBIL	3,28	3,28	0,00	3,28
	AYUNTAMIENTO DE HONDARRIBIA	3,28	3,28	0,00	3,28
	AYUNTAMIENTO DE LAZKAO	2,98	2,98	0,00	2,98
	AYUNTAMIENTO DE ORDIZIA	2,98	2,98	0,00	2,98
	AYUNTAMIENTO DE VILLABONA	2,39	2,39	0,00	2,39
	AYUNTAMIENTO DE IBARRA	1,49	1,49	0,00	1,49
	AYUNTAMIENTO DE ASTIGARRAGA	1,49	1,49	0,00	1,49
	AYUNTAMIENTO DE ZESTOA	1,49	1,49	0,00	1,49
	AYUNTAMIENTO DE LEGAZPI	1,49	1,49	0,00	1,49
	AYUNTAMIENTO DE MUTRIKU	1,19	1,19	0,00	1,19
	AYUNTAMIENTO DE URRETXU	1,19	1,19	0,00	1,19
	AYUNTAMIENTO DE ZUMAIA	1,19	1,19	0,00	1,19
	AYUNTAMIENTO DE GETARIA	1,19	1,19	0,00	1,19
	AYUNTAMIENTO DE ZERAIN	1,19	1,19	0,00	1,19
	AYUNTAMIENTO DE AIA	0,90	0,90	0,00	0,90
AYUNTAMIENTO DE HERNANI	0,60	0,60	0,00	0,60	
AYUNTAMIENTO DE ANTZUOLA	0,59	0,59	0,00	0,59	

Entidad	Matriz	% Nominal	% Efectivo territorial	% Efectivo estatal	% Efectivo público total
	AYUNTAMIENTO DE SEGURA	0,59	0,59	0,00	0,59
	AYUNTAMIENTO DE ZUMARRAGA	0,31	0,31	0,00	0,31
	AYUNTAMIENTO DE PASAIA	0,30	0,30	0,00	0,30
	AYUNTAMIENTO DE LEZO	0,30	0,30	0,00	0,30
	AYUNTAMIENTO DE IDIAZABAL	0,30	0,30	0,00	0,30
	VARIAS ENTIDADES LOCALES DE GUIPUZCOA	44,81	44,81	0,00	44,81
		-----	-----	-----	-----
		100,00	100,00	0,00	100,00
ENS PER AL CESSAMENT AGRARI, S.L. (1)	Ámbito autonómico				
	GENERALITAT DE CATALUÑA	45,00	45,00	0,00	45,00
	Ámbito provincial				
	DIPUTACIÓN PROVINCIAL DE TARRAGONA	45,00	45,00	0,00	45,00
	Privados				
	PRIVADOS	10,00	0,00	0,00	0,00
		-----	-----	-----	-----
		100,00	90,00	0,00	90,00
ESTACION ADUANERA DE ZARAGOZA Y SERVICIOS COMPLEMENTARIOS, S.A. (1)	Ámbito autonómico				
	CORPORACION EMPRESARIAL PÚBLICA DE ARAGÓN S.L.	33,65	33,65	0,00	33,65
	Ámbito provincial				
	DIPUTACIÓN PROVINCIAL DE ZARAGOZA	0,93	0,93	0,00	0,93
	Ámbito municipal				
	AYUNTAMIENTO DE ZARAGOZA	17,51	17,51	0,00	17,51
	Privados				
	COOPERATIVA CIUDAD DEL TRANSPORTE DE ZARAGOZA	12,50	0,00	0,00	0,00
	IBERCAJA	2,70	0,00	0,00	0,00
	COCI DE ZARAGOZA, HUESCA Y TERUEL	1,45	0,00	0,00	0,00
	ALDEASA	31,26	0,00	0,00	0,00
		-----	-----	-----	-----
		100,00	52,09	0,00	52,09
ESTACION ADUANERA LLEIDATANA, S.A. (4)	Ámbito provincial				
	DIPUTACIÓN PROVINCIAL DE LERIDA	30,79	30,79	0,00	30,79

Entidad	Matriz	% Nominal	% Efectivo territorial	% Efectivo estatal	% Efectivo público total
ESTACIÓN DE INVIERNO DE MANZANEDA, S.A. (1)	Ámbito municipal				
	AYUNTAMIENTO DE LERIDA	30,79	30,79	0,00	30,79
	Privados				
	PRIVADOS	38,42	0,00	0,00	0,00
		-----	-----	-----	-----
		100,00	61,58	0,00	61,58
	Ámbito autonómico				
	XUNTA DE GALICIA	48,00	48,00	0,00	48,00
	Ámbito provincial				
	DIPUTACIÓN PROVINCIAL DE ORENSE	0,00	0,00	0,00	0,00
ESTADIO OLIMPICO DE SEVILLA, S.A. (3)	Ámbito municipal				
	VARIOS AYUNTAMIENTOS DE ORENSE	14,40	14,40	0,00	14,40
	Privados				
	PRIVADOS	37,60	0,00	0,00	0,00
		-----	-----	-----	-----
		100,00	62,40	0,00	62,40
	Ámbito estatal				
	INFRAESTRUCTURAS Y EQUIPAMIENTOS HISPALENSES, S.A.	30,51	0,00	30,51	30,51
	Ámbito autonómico				
	JUNTA DE ANDALUCÍA	6,53	6,53	0,00	6,53
EMPRESA PUBLICA DE DEPORTE ANDALUZ, S.A.	28,55	28,55	0,00	28,55	
ESTADIO OLIMPICO DE SEVILLA, S.A. (3)	Ámbito provincial				
	DIPUTACIÓN PROVINCIAL DE SEVILLA	15,26	15,26	0,00	15,26
	Ámbito municipal				
	AYUNTAMIENTO DE SEVILLA	17,89	17,89	0,00	17,89
AYUNTAMIENTO DE SANTIPONCE	0,01	0,01	0,00	0,01	
	Privados				

Entidad	Matriz	% Nominal	% Efectivo territorial	% Efectivo estatal	% Efectivo público total
EUSKOMODAL, S.A. (6)	PRIVADOS	1,25	0,00	0,00	0,00
		-----	-----	-----	-----
		100,00	68,24	30,51	98,75
	Ámbito estatal				
	ADMINISTRADOR DE INFRAESTRUCTURAS FERROVIARIAS INGENIERIA Y ECONOMIA DEL TRANSPORTE, S.A.	10,00	0,00	10,00	10,00
		5,00	0,00	5,00	5,00
	AUTORIDAD PORTUARIA DE PASAJES	0,83	0,00	0,83	0,83
	Ámbito provincial				
	DIPUTACIÓN FORAL DE GUIPUZCOA	26,59	26,59	0,00	26,59
	Ámbito municipal				
AYUNTAMIENTO DE IRÚN	10,18	10,18	0,00	10,18	
Privados					
PRIVADOS	47,40	0,00	0,00	0,00	
	-----	-----	-----	-----	
	100,00	36,77	15,83	52,60	
FERIA DE ZARAGOZA (1)	Ámbito autonómico				
	DIPUTACIÓN GENERAL DE ARAGÓN	38,15	38,15	0,00	38,15
	Ámbito provincial				
	DIPUTACIÓN PROVINCIAL DE ZARAGOZA	5,70	5,70	0,00	5,70
	Ámbito municipal				
	AYUNTAMIENTO DE ZARAGOZA	11,15	11,15	0,00	11,15
	Privados				
	PRIVADOS	45,00	0,00	0,00	0,00
		-----	-----	-----	-----
		100,00	55,00	0,00	55,00
FESTIVAL INTERNACIONAL DE CINE DE SAN SEBASTIAN, S.A. (3)	Ámbito estatal				
	INSTITUTO DE LA CINEMATOGRAFÍA Y ARTES AUDIOVISUALES	25,00	0,00	25,00	25,00
	Ámbito autonómico				
	COMUNIDAD AUTÓNOMA DE EUSKADI	25,00	25,00	0,00	25,00
	Ámbito provincial				

Entidad	Matriz	% Nominal	% Efectivo territorial	% Efectivo estatal	% Efectivo público total
FIRA 2000, S.A. (1)	DIPUTACIÓN FORAL DE GUIPUZCOA	25,00	25,00	0,00	25,00
	Ámbito municipal				
	AYUNTAMIENTO DE SAN SEBASTIAN	25,00	25,00	0,00	25,00
		-----	-----	-----	-----
		100,00	75,00	25,00	100,00
	Ámbito autonómico				
	INSTITUT CATALÀ DE FINANCES HOLDING, S.A.	39,40	39,40	0,00	39,40
	Ámbito provincial				
	MANCOMUNITAT DE MUNICIPIS DE L'ÀREA METROPOLITANA DE BARCELONA	12,68	12,68	0,00	12,68
	Ámbito municipal				
FOMENTO LOS ALCORES, S.L. (7)	AYUNTAMIENTO DE BARCELONA	11,11	11,11	0,00	11,11
	AYUNTAMIENTO DE L'HOSPITALET DE LLOBREGAT	11,11	11,11	0,00	11,11
	Privados				
	CAMARAS DE COMERCIO	25,70	0,00	0,00	0,00
		-----	-----	-----	-----
		100,00	74,30	0,00	74,30
	Ámbito provincial				
	PRODETUR (ANTES SEVILLA SIGLO XXI, S.A.)	20,00	20,00	0,00	20,00
	Ámbito municipal				
	AYUNTAMIENTO DE CARMONA	35,00	35,00	0,00	35,00
FONDO CLM INVERSIÓN EMPRESARIAL EN CASTILLA LA MANCHA, F.C.R. (2)	AYUNTAMIENTO DE EL VISO DE ALCOR	22,50	22,50	0,00	22,50
	AYUNTAMIENTO DE MAIRENA DEL ALCOR	22,50	22,50	0,00	22,50
		-----	-----	-----	-----
		100,00	100,00	0,00	100,00
	Ámbito estatal				
	SEPI DESARROLLO EMPRESARIAL, S.A.	40,40	0,00	40,40	40,40
	Ámbito autonómico				
	INSTITUTO DE FINANZAS DE CASTILLA-LA MANCHA, S.A.	40,40	40,40	0,00	40,40
	Privados				

Entidad	Matriz	% Nominal	% Efectivo territorial	% Efectivo estatal	% Efectivo público total
GESTION URBANISTICA DE BALEARES, S.A. (2)	CAJA RURAL DE CIUDAD REAL	19,20	0,00	0,00	0,00
		-----	-----	-----	-----
		100,00	40,40	40,40	80,80
	Ámbito estatal				
	S. E. P. E.S. ENTIDAD PUBLICA EMPRESARIAL DE SUELO	5,33	0,00	5,33	5,33
	Ámbito autonómico				
	COMUNIDAD AUTÓNOMA DE BALEARES	49,30	49,30	0,00	49,30
	Ámbito provincial				
	CONSEJO INSULAR DE MALLORCA	18,67	18,67	0,00	18,67
	CONSEJO INSULAR DE MENORCA CONSEJO INSULAR DE IBIZA- FORMENTERA	3,33 3,33	3,33 3,33	0,00 0,00	3,33 3,33
Privados					
PRIVADOS	20,04	0,00	0,00	0,00	
	-----	-----	-----	-----	
	100,00	74,63	5,33	79,96	
GIJÓN AL NORTE, S.A. (3)	Ámbito estatal				
	FERROCARRILES DE VIA ESTRECHA ADMINISTRADOR DE INFRAESTRUCTURAS FERROVIARIAS	25,00 12,50	0,00 0,00	25,00 12,50	25,00 12,50
	RENFE-OPERADORA	12,50	0,00	12,50	12,50
	Ámbito autonómico				
	PRINCIPADO DE ASTURIAS	25,00	25,00	0,00	25,00
	Ámbito municipal				
	AYUNTAMIENTO DE GIJÓN	25,00	25,00	0,00	25,00
	-----	-----	-----	-----	
	100,00	50,00	50,00	100,00	
GOIERRIKO EKIMENA, S.A. (7)	Ámbito municipal				
	AYUNTAMIENTO DE BEASAIN	30,48	30,48	0,00	30,48
	AYUNTAMIENTO DE ORDIZIA VARIAS ENTIDADES LOCALES DE GUIPUZCOA	23,10 21,33	23,10 21,33	0,00 0,00	23,10 21,33
	AYUNTAMIENTO DE LAZKAO	12,45	12,45	0,00	12,45
	AYUNTAMIENTO DE IDIAZABAL	5,11	5,11	0,00	5,11

Entidad	Matriz	% Nominal	% Efectivo territorial	% Efectivo estatal	% Efectivo público total
	AYUNTAMIENTO DE ZEGAMA	3,47	3,47	0,00	3,47
	AYUNTAMIENTO DE SEGURA	3,19	3,19	0,00	3,19
	AYUNTAMIENTO DE ZERAIN	0,56	0,56	0,00	0,56
	AYUNTAMIENTO DE MUTILOA	0,31	0,31	0,00	0,31
		-----	-----	-----	-----
		100,00	100,00	0,00	100,00
GRAN CASINO DEL SARDINERO, S.A. (1)	Ámbito autonómico				
	DIPUTACIÓN REGIONAL DE CANTABRIA	50,00	50,00	0,00	50,00
	Ámbito municipal				
	AYUNTAMIENTO DE SANTANDER	50,00	50,00	0,00	50,00
		-----	-----	-----	-----
		100,00	100,00	0,00	100,00
GRAN TELESCOPIO CANARIAS, S.A. (2)	Ámbito estatal				
	DIRECCIÓN GENERAL DEL PATRIMONIO DEL ESTADO	50,00	0,00	50,00	50,00
	Ámbito autonómico				
	COMUNIDAD DE CANARIAS	50,00	50,00	0,00	50,00
		-----	-----	-----	-----
		100,00	50,00	50,00	100,00
GRANJA TEISOL S.L. (4)	Ámbito autonómico				
	SOCIEDAD PARA EL DESARROLLO ECONOMICO DE CANARIAS, S.A.	2,30	1,59	0,00	1,59
	Ámbito provincial				
	CABILDO INSULAR DE TENERIFE	49,90	49,90	0,00	49,90
	Privados				
	PRIVADOS	47,80	0,00	0,00	0,00
		-----	-----	-----	-----
		100,00	51,49	0,00	51,49
HAZIBIDE, S.A. (4)	Ámbito provincial				
	DIPUTACIÓN FORAL DE ALAVA	40,00	40,00	0,00	40,00
	Ámbito municipal				

Entidad	Matriz	% Nominal	% Efectivo territorial	% Efectivo estatal	% Efectivo público total
HOSPITAL CLINICO Y PROVINCIAL DE BARCELONA (6)	AYUNTAMIENTO DE VITORIA	13,33	13,33	0,00	13,33
	Privados				
	PRIVADOS	46,67	0,00	0,00	0,00
		-----	-----	-----	-----
		100,00	53,33	0,00	53,33
	Ámbito estatal				
	ESTADO	44,00	0,00	44,00	44,00
	Ámbito provincial				
	DIPUTACIÓN PROVINCIAL DE BARCELONA	42,00	42,00	0,00	42,00
	Ámbito municipal				
IBAR-ZAHARRA, S.A. (3)	AYUNTAMIENTO DE BARCELONA	14,00	14,00	0,00	14,00
		-----	-----	-----	-----
		100,00	56,00	44,00	100,00
	Ámbito estatal				
	INFOINVEST, S.A.	50,00	0,00	50,00	50,00
	Ámbito autonómico				
	SPRILUR, S.A.	22,50	22,50	0,00	22,50
	Ámbito provincial				
	BIZKAILUR, S.A.	22,50	22,50	0,00	22,50
	Ámbito municipal				
INICIATIVAS DEL NORESTE DE GRANADA, S.A. (1)	AYUNTAMIENTO DE SESTAO	5,00	5,00	0,00	5,00
		-----	-----	-----	-----
		100,00	50,00	50,00	100,00
	Ámbito autonómico				
	SOCIEDAD PARA LA PROMOCION Y RECONVERSION ECONOMICA DE ANDALUCIA S.A.	31,40	31,40	0,00	31,40
	Ámbito provincial				
	DIPUTACIÓN PROVINCIAL DE GRANADA	15,39	15,39	0,00	15,39
	Ámbito municipal				
	VARIOS AYUNTAMIENTOS DE GRANADA	17,31	17,31	0,00	17,31
	Privados				

Entidad	Matriz	% Nominal	% Efectivo territorial	% Efectivo estatal	% Efectivo público total
INICIATIVAS LEADER COMARCA LOS VELEZ, S.A. (7)	PRIVADOS	35,90	0,00	0,00	0,00
		-----	-----	-----	-----
		100,00	64,10	0,00	64,10
	Ámbito autonómico				
	SOCIEDAD PARA LA PROMOCION Y RECONVERSION ECONOMICA DE ANDALUCIA S.A.	13,89	13,89	0,00	13,89
	UNIVERSIDAD DE ALMERIA	13,89	13,89	0,00	13,89
	Ámbito provincial				
	DIPUTACIÓN PROVINCIAL DE ALMERÍA	13,89	13,89	0,00	13,89
	Ámbito municipal				
	VARIOS AYUNTAMIENTOS DE ALMERÍA	13,88	13,88	0,00	13,88
INMOBILIARIA MUSEO DE ARTE MODERNO Y CONTEMPORANEO DE BILBAO, S.L. (1)	Privados				
	PRIVADOS	44,45	0,00	0,00	0,00
		-----	-----	-----	-----
		100,00	55,55	0,00	55,55
	Ámbito autonómico				
	COMUNIDAD AUTÓNOMA DE EUSKADI	42,27	42,27	0,00	42,27
	Ámbito provincial				
	DIPUTACIÓN FORAL DE VIZCAYA	42,27	42,27	0,00	42,27
	Ámbito municipal				
	AYUNTAMIENTO DE BILBAO	15,46	15,46	0,00	15,46
INST. COMUNITARIO 3ª EDAD, S.C.L. (7)		-----	-----	-----	-----
		100,00	100,00	0,00	100,00
	Ámbito municipal				
	AYUNTAMIENTO DE ARRASATE/MONDRAGÓN	33,33	33,33	0,00	33,33
	AYUNTAMIENTO DE OÑATE	17,59	17,59	0,00	17,59
	AYUNTAMIENTO DE ARETXABALETA	7,40	7,40	0,00	7,40
	Privados				
	PRIVADOS	41,68	0,00	0,00	0,00
		-----	-----	-----	-----
		100,00	58,32	0,00	58,32

Entidad	Matriz	% Nominal	% Efectivo territorial	% Efectivo estatal	% Efectivo público total
INVERASTURIAS I, F.I. CAPITAL-RIESGO (3)	Ámbito estatal				
	AHV-ENSIDESA CAPITAL, S.A.	30,00	0,00	30,00	30,00
	Ámbito autonómico				
	PRINCIPADO DE ASTURIAS	30,00	30,00	0,00	30,00
	Ámbito municipal				
	AYUNTAMIENTO DE GIJÓN	6,00	6,00	0,00	6,00
	AYUNTAMIENTO DE AVILÉS	4,00	4,00	0,00	4,00
IRAURGI LANTZEN, S.A. (7)	Privados				
	PRIVADOS	30,00	0,00	0,00	0,00
		-----	-----	-----	-----
		100,00	40,00	30,00	70,00
JAIZKIBIA,S.A. (3)	Ámbito municipal				
	AYUNTAMIENTO DE AZKOITIA	50,00	50,00	0,00	50,00
	AYUNTAMIENTO DE AZPEITIA	50,00	50,00	0,00	50,00
		-----	-----	-----	-----
	100,00	100,00	0,00	100,00	
JAIZKIBIA,S.A. (3)	Ámbito estatal				
	DIRECCIÓN GENERAL DEL PATRIMONIO DEL ESTADO	25,00	0,00	25,00	25,00
	Ámbito autonómico				
	COMUNIDAD AUTÓNOMA DE EUSKADI	25,00	25,00	0,00	25,00
	Ámbito provincial				
	DIPUTACIÓN FORAL DE GUIPUZCOA	25,00	25,00	0,00	25,00
	Ámbito municipal				
	AYUNTAMIENTO DE SAN SEBASTIAN	4,00	4,00	0,00	4,00
	AYUNTAMIENTO DE IRÚN	4,00	4,00	0,00	4,00
	AYUNTAMIENTO DE LEZO	4,00	4,00	0,00	4,00
	AYUNTAMIENTO DE RENTERIA	4,00	4,00	0,00	4,00
	AYUNTAMIENTO DE PASAIA	4,00	4,00	0,00	4,00
	AYUNTAMIENTO DE OIARTZUN	2,50	2,50	0,00	2,50

Entidad	Matriz	% Nominal	% Efectivo territorial	% Efectivo estatal	% Efectivo público total
LA CUCHILLERÍA DE TARAMUNDI, S.A. (1)	AYUNTAMIENTO DE HONDARRIBIA	2,50	2,50	0,00	2,50
		-----	-----	-----	-----
		100,00	75,00	25,00	100,00
	Ámbito autonómico				
	SOCIEDAD REGIONAL DE PROMOCION DEL PRINCIPADO DE ASTURIAS, S.A.	33,33	22,78	0,00	22,78
LABORATORI DE REFERÈNCIA DE CATALUNYA, S.A. (1)	Ámbito municipal				
	AYUNTAMIENTO DE TARAMUNDI	33,32	33,32	0,00	33,32
	Privados				
	PRIVADOS	33,35	0,00	0,00	0,00
		-----	-----	-----	-----
LEA ARTIBAIKO GARAPEN AGENTZIA, S.A. (7)		100,00	56,10	0,00	56,10
	Ámbito autonómico				
	CONSORCI HOSPITALARI DE CATALUNYA, S.A. (1)	50,00	46,37	0,00	46,37
	Ámbito municipal				
	INSTITUTO MUNICIPAL DE ASISTENCIA SANITARIA	50,00	50,00	0,00	50,00
LEON ALTA VELOCIDAD 2003, S.A. (3)		-----	-----	-----	-----
		100,00	96,37	0,00	96,37
	Ámbito municipal				
	VARIAS ENTIDADES LOCALES DE VIZCAYA	65,90	65,90	0,00	65,90
	AYUNTAMIENTO DE LEKEITIO	17,50	17,50	0,00	17,50
LEON ALTA VELOCIDAD 2003, S.A. (3)	AYUNTAMIENTO DE ONDARROA	16,60	16,60	0,00	16,60
		-----	-----	-----	-----
		100,00	100,00	0,00	100,00
	Ámbito estatal				
	ADMINISTRADOR DE INFRAESTRUCTURAS FERROVIARIAS	37,50	0,00	37,50	37,50
LEON ALTA VELOCIDAD 2003, S.A. (3)	RENFE-OPERADORA	12,50	0,00	12,50	12,50
	Ámbito autonómico				
	JUNTA DE CASTILLA Y LEÓN	20,00	20,00	0,00	20,00
	Ámbito municipal				
	AYUNTAMIENTO DE LEÓN	15,00	15,00	0,00	15,00

Entidad	Matriz	% Nominal	% Efectivo territorial	% Efectivo estatal	% Efectivo público total
LOGROÑO INTEGRACIÓN DEL FERROCARRIL 2002, S.A. (3)	AYUNTAMIENTO DE SAN ANDRÉS DEL RABANEDO	15,00	15,00	0,00	15,00
		-----	-----	-----	-----
		100,00	50,00	50,00	100,00
	Ámbito estatal				
	ADMINISTRADOR DE INFRAESTRUCTURAS FERROVIARIAS	37,50	0,00	37,50	37,50
	RENFE-OPERADORA	12,50	0,00	12,50	12,50
	Ámbito autonómico				
LONJA GIJON-MUSEL, S.A. (2)	COMUNIDAD DE LA RIOJA	25,00	25,00	0,00	25,00
	Ámbito municipal				
	AYUNTAMIENTO DE LOGROÑO	25,00	25,00	0,00	25,00
		-----	-----	-----	-----
		100,00	50,00	50,00	100,00
MARINA DE BADALONA, S.A. (7)	Ámbito estatal				
	AUTORIDAD PORTUARIA DE GIJON	46,27	0,00	46,27	46,27
	Ámbito autonómico				
	SOCIEDAD REGIONAL DE PROMOCION DEL PRINCIPADO DE ASTURIAS, S.A.	8,65	5,91	0,00	5,91
	Privados				
MEGATURBINAS DE ARINAGA, S.A. (3)	PRIVADOS	45,08	0,00	0,00	0,00
		-----	-----	-----	-----
		100,00	5,91	46,27	52,18
	Ámbito provincial				
	COMARCA DEL BARCELONES	50,00	50,00	0,00	50,00
LONJA GIJON-MUSEL, S.A. (2)	Ámbito municipal				
	AYUNTAMIENTO DE BADALONA	50,00	50,00	0,00	50,00
		-----	-----	-----	-----
	100,00	100,00	0,00	100,00	
MEGATURBINAS DE ARINAGA, S.A. (3)	Ámbito estatal				
	FUNDACIÓN CANARIA PUERTOS DE LAS PALMAS	33,33	0,00	30,07	30,07
	Ámbito autonómico				
	INSTITUTO TECNOLOGICO DE CANARIAS, S.A.	33,34	33,34	0,00	33,34

Entidad	Matriz	% Nominal	% Efectivo territorial	% Efectivo estatal	% Efectivo público total
MERCADOS CENTRALES DE ABASTECIMIENTO DE TENERIFE, S.A. (6)	Ámbito provincial				
	SOCIEDAD PROMOCIÓN ECONÓMICA DE GRAN CANARIA, S.A. (5)	33,33	33,33	0,00	33,33
		-----	-----	-----	-----
		100,00	66,67	30,07	96,74
	Ámbito estatal				
	MERCADOS CENTRALES DE ABASTECIMIENTO, S.A.	40,74	0,00	40,74	40,74
	Ámbito provincial				
	CABILDO INSULAR DE TENERIFE	42,38	42,38	0,00	42,38
	Ámbito municipal				
	AYUNTAMIENTO DE SANTA CRUZ DE TENERIFE	13,06	13,06	0,00	13,06
	AYUNTAMIENTO DE LA LAGUNA	1,48	1,48	0,00	1,48
	AYUNTAMIENTO DEL PUERTO DE LA CRUZ	0,46	0,46	0,00	0,46
	AYUNTAMIENTO DE EL ROSARIO	0,30	0,30	0,00	0,30
	VARIOS AYUNTAMIENTOS DE TENERIFE	0,26	0,26	0,00	0,26
	AYUNTAMIENTO DE LA OROTAVA	0,25	0,25	0,00	0,25
	AYUNTAMIENTO DE GÜIMAR	0,17	0,17	0,00	0,17
	AYUNTAMIENTO DE ARONA	0,17	0,17	0,00	0,17
	AYUNTAMIENTO DE GRANADILLA	0,14	0,14	0,00	0,14
	AYUNTAMIENTO DE ADEJE	0,12	0,12	0,00	0,12
	AYUNTAMIENTO DE LA VICTORIA DE ACENTEJO	0,12	0,12	0,00	0,12
AYUNTAMIENTO DE EL SAUZAL	0,09	0,09	0,00	0,09	
AYUNTAMIENTO DE SAN MIGUEL	0,09	0,09	0,00	0,09	
Privados					
PRIVADOS	0,17	0,00	0,00	0,00	
	-----	-----	-----	-----	
	100,00	59,09	40,74	99,83	

Entidad	Matriz	% Nominal	% Efectivo territorial	% Efectivo estatal	% Efectivo público total
MURCIA ALTA VELOCIDAD, S.A. (3)	Ámbito estatal				
	ADMINISTRADOR DE INFRAESTRUCTURAS FERROVIARIAS	50,00	0,00	50,00	50,00
	Ámbito autonómico				
	REGIÓN DE MURCIA	25,00	25,00	0,00	25,00
NEKAZAL IKERKETA ETA TEKNOLOGIA, S.A. (1)	Ámbito municipal				
	AYUNTAMIENTO DE MURCIA	25,00	25,00	0,00	25,00
		-----	-----	-----	-----
		100,00	50,00	50,00	100,00
NUEVA RULA DE AVILÉS S.A. (2)	Ámbito autonómico				
	COMUNIDAD AUTÓNOMA DE EUSKADI	46,22	46,22	0,00	46,22
	Ámbito provincial				
	DIPUTACIÓN FORAL DE ALAVA	15,41	15,41	0,00	15,41
	DIPUTACIÓN FORAL DE GUIPUZCOA	15,41	15,41	0,00	15,41
	DIPUTACIÓN FORAL DE VIZCAYA	15,41	15,41	0,00	15,41
	Privados				
PRIVADOS	7,55	0,00	0,00	0,00	
	-----	-----	-----	-----	
	100,00	92,45	0,00	92,45	
OFICINA DE CONGRESOS DE PAMPLONA CONVENTION BUREAU, S.A. (1)	Ámbito estatal				
	AUTORIDAD PORTUARIA DE AVILES	33,77	0,00	33,77	33,77
	Ámbito autonómico				
	PRINCIPADO DE ASTURIAS	31,51	31,51	0,00	31,51
	Privado				
	COFRADÍA DE PESCADORES VIRGEN DE LAS MAREAS	33,71	0,00	0,00	0,00
CAMARE DE COMERCIO, INDUSTRIA Y NAVEGACIÓN DE AVILÉS	1,01	0,00	0,00	0,00	
	-----	-----	-----	-----	
	100,00	31,51	33,77	65,28	
OFICINA DE CONGRESOS DE PAMPLONA CONVENTION BUREAU, S.A. (1)	Ámbito autonómico				
	COMUNIDAD FORAL DE NAVARRA	30,00	30,00	0,00	30,00
	UNIVERSIDAD PÚBLICA DE NAVARRA	10,00	10,00	0,00	10,00

Entidad	Matriz	% Nominal	% Efectivo territorial	% Efectivo estatal	% Efectivo público total
ORQUESTA DE SEVILLA, S.A. (1)	Ámbito municipal				
	AYUNTAMIENTO DE PAMPLONA	30,00	30,00	0,00	30,00
	Privados				
	PRIVADOS	30,00	0,00	0,00	0,00
		-----	-----	-----	-----
		100,00	70,00	0,00	70,00
ORQUESTA DE SEVILLA, S.A. (1)	Ámbito autonómico				
	JUNTA DE ANDALUCÍA	50,00	50,00	0,00	50,00
	Ámbito municipal				
ORQUESTA DE SEVILLA, S.A. (1)	AYUNTAMIENTO DE SEVILLA	50,00	50,00	0,00	50,00
		-----	-----	-----	-----
		100,00	100,00	0,00	100,00
ORTZIBIA, S.L. (1)	Ámbito autonómico				
	COMUNIDAD AUTÓNOMA DE EUSKADI	35,00	35,00	0,00	35,00
	Ámbito provincial				
	DIPUTACIÓN FORAL DE GUIPUZCOA	35,00	35,00	0,00	35,00
	Ámbito municipal				
	AYUNTAMIENTO DE SAN SEBASTIÁN	5,00	5,00	0,00	5,00
	AYUNTAMIENTO DE IRÚN	5,00	5,00	0,00	5,00
	AYUNTAMIENTO DE HONDARRIBIA	5,00	5,00	0,00	5,00
	Privados				
	CÁMARA DE COMERCIO, INDUSTRIA Y NAVEGACIÓN DE GUIPUZKOA	15,00	0,00	0,00	0,00
	-----	-----	-----	-----	
	100,00	85,00	0,00	85,00	
PALAU DE CONGRESOS DE PALMA, S.A. (1)	Ámbito autonómico				
	INSTITUTO DE ESTRATEGIA TURÍSTICA DE LAS ILLES BALEARS	50,00	50,00	0,00	50,00
	Ámbito municipal				
PALAU DE CONGRESOS DE PALMA, S.A. (1)	AYUNTAMIENTO DE PALMA DE MALLORCA	50,00	50,00	0,00	50,00
		-----	-----	-----	-----
	100,00	100,00	0,00	100,00	

Entidad	Matriz	% Nominal	% Efectivo territorial	% Efectivo estatal	% Efectivo público total
PALENCIA ALTA VELOCIDAD S.A. (3)	Ámbito estatal ADMINISTRADOR DE INFRAESTRUCTURAS FERROVIARIAS	50,00	0,00	50,00	50,00
	Ámbito autonómico JUNTA DE CASTILLA Y LEÓN	25,00	25,00	0,00	25,00
	Ámbito municipal AYUNTAMIENTO DE PALENCIA	25,00	25,00	0,00	25,00
		-----	-----	-----	-----
		100,00	50,00	50,00	100,00
PARC EOLIC BAIX EBRE, S.A. (3)	Ámbito estatal INSTITUTO PARA LA DIVERSIFICACION Y AHORRO DE LA ENERGIA	25,33	0,00	25,33	25,33
	Ámbito autonómico EFICIENCIA ENERGETICA, S.A.	25,33	25,33	0,00	25,33
	Ámbito municipal COMARCA BAIXEBRE	14,00	14,00	0,00	14,00
	AYUNTAMIENTO DE TORTOSA	10,00	0,00	0,00	0,00
	Privados ECOTECNIA SCCL	25,34	0,00	0,00	0,00
		-----	-----	-----	-----
			100,00	39,33	25,33
PARC TECNOLOGIC DEL VALLES, S.A. (1)	Ámbito autonómico CENTRE D'INNOVACIÓ DESENVOLUPAMENT EMPRESARIAL	49,39	49,39	0,00	49,39
	UNIVERSITAT AUTÒNOMA DE BARCELONA	0,08	0,08	0,00	0,08
	UNIVERSITAT DE BARCELONA	0,08	0,08	0,00	0,08
	UNIVERSITAT POLITÈCNICA DE CATALUNYA	0,08	0,08	0,00	0,08
	LABORATORI GENERAL D'ASSAIGS I INVESTIGACIONS	0,08	0,08	0,00	0,08
	Ámbito municipal MANCOMUNITAT DE MUNICIPIS DE L'ÀREA METROPOLITANA DE BARCELONA	0,27	0,27	0,00	0,27
	CONSORCIO DE LA ZONA FRANCA DE BARCELONA (8)	49,35	49,35	0,00	49,35
	AYUNTAMIENTO DE CERDANYOLA DEL VALLÉS	0,08	0,08	0,00	0,08
	AYUNTAMIENTO DE TARRASA	0,03	0,03	0,00	0,03

Entidad	Matriz	% Nominal	% Efectivo territorial	% Efectivo estatal	% Efectivo público total
PARQUE CIENTIFICO-TECNOLOGICO DEL ACEITE Y DEL OLIVAR, S.A. (1)	AYUNTAMIENTO DE SANT CUGAT DEL VALLÉS	0,01	0,01	0,00	0,01
	Privados				
	PRIVADOS	0,55	0,00	0,00	0,00
		-----	-----	-----	-----
		100,00	99,45	0,00	99,45
	Ámbito autonómico				
	AGENCIA DE INNOVACIÓN Y DESARROLLO DE ANDALUCÍA IDEA	24,90	24,90	0,00	24,90
	EMPRESA PUBLICA PARA EL DESARROLLO AGRARIO Y PESQUERO DE ANDALUCIA, S.A.	24,90	24,90	0,00	24,90
	Ámbito provincial				
	DIPUTACIÓN PROVINCIAL DE JAEN	37,59	37,59	0,00	37,59
	Ámbito municipal				
	AYUNTAMIENTO DE MENGÍBAR	1,54	1,54	0,00	1,54
	Privados				
	CAJA GRANADA	2,05	0,00	0,00	0,00
	CAJA PROVINCIAL DE AHORROS DE JAÉN	2,05	0,00	0,00	0,00
	CAJA RURAL DE JAÉN, S.C.C.	2,05	0,00	0,00	0,00
	GRUPO DE EMPRESAS CAJASUR INVERJAÉN, SOCIEDAD CAPITAL RIESGO, S.A	2,05	0,00	0,00	0,00
	CONFEDERACIÓN DE EMPRESARIOS DE JAÉN	0,77	0,15	0,00	0,15
	OTROS PRIVADOS	0,08	0,00	0,00	0,00
		2,02	0,00	0,00	0,00
	-----	-----	-----	-----	
	100,00	89,08	0,00	89,08	
PARQUE EMPRESARIAL DE CANTABRIA, S.L. (3)	Ámbito estatal				
INFOINVEST, S.A.	48,00	0,00	48,00	48,00	
Ámbito provincial					
DIPUTACIÓN REGIONAL DE CANTABRIA	48,00	48,00	0,00	48,00	
Ámbito municipal					
AYUNTAMIENTO DE ASTILLERO	4,00	4,00	0,00	4,00	
	-----	-----	-----	-----	
	100,00	52,00	48,00	100,00	

Entidad	Matriz	% Nominal	% Efectivo territorial	% Efectivo estatal	% Efectivo público total
PARQUE EMPRESARIAL DE SAGUNTO, S.L. (2)	Ámbito estatal				
	INFOINVEST, S.A.	50,00	0,00	50,00	50,00
	Ámbito autonómico				
	GENERALITAT VALENCIANA	37,12	37,12	0,00	37,12
	SEGURIDAD Y PROMOCION INDUSTRIAL VALENCIANA, S.A.	12,88	12,88	0,00	12,88
		-----	-----	-----	-----
		100,00	50,00	50,00	100,00
PARQUE EMPRESARIAL Y TECNOLOGICO MARISMAS DEL PALMONES, S.A. (8)	Ámbito estatal				
	CONSORCIO DE LA ZONA FRANCA DE CÁDIZ	49,60	0,00	49,60	49,60
	INMOBILIARIA DE LA ZONA FRANCA DE CÁDIZ S.L.	0,40	0,00	0,40	0,40
	Ámbito municipal				
	AYUNTAMIENTO DE LOS BARRIOS	50,00	50,00	0,00	50,00
		-----	-----	-----	-----
		100,00	50,00	50,00	100,00
PARQUE MARITIMO DE SANTA CRUZ DE TENERIFE (8)	Ámbito estatal				
	AUTORIDAD PORTUARIA DE SANTA CRUZ DE TENERIFE	50,00	0,00	50,00	50,00
	Ámbito municipal				
	AYUNTAMIENTO DE SANTA CRUZ DE TENERIFE	50,00	50,00	0,00	50,00
			-----	-----	-----
		100,00	50,00	50,00	100,00
PARQUE TECNOLOGICO DE ANDALUCIA, S.A. (1)	Ámbito autonómico				
	EMPRESA PUBLICA DE SUELO DE ANDALUCIA	25,35	25,35	0,00	25,35
	AGENCIA DE INNOVACIÓN Y DESARROLLO DE ANDALUCÍA IDEA	25,23	25,23	0,00	25,23
	SOCIEDAD PARA LA PROMOCION Y RECONVERSION ECONOMICA DE ANDALUCIA S.A.	0,42	0,42	0,00	0,42
	Ámbito municipal				
	AYUNTAMIENTO DE MÁLAGA	34,10	34,10	0,00	34,10
	Privados				
	PRIVADOS	14,90	0,00	0,00	0,00
		-----	-----	-----	-----
		100,00	85,10	0,00	85,10

Entidad	Matriz	% Nominal	% Efectivo territorial	% Efectivo estatal	% Efectivo público total
PARQUE TECNOLÓGICO DE GALICIA, S.A. (1)	Ámbito autonómico				
	XUNTA DE GALICIA	45,00	45,00	0,00	45,00
	UNIVERSIDAD DE VIGO	2,00	2,00	0,00	2,00
	UNIVERSIDAD DE LA CORUÑA	2,00	2,00	0,00	2,00
	Ámbito municipal				
	AYUNTAMIENTO DE ORENSE	10,00	10,00	0,00	10,00
	AYUNTAMIENTO DE SAN CIBRAO DAS VIÑAS	4,00	4,00	0,00	4,00
	Privados				
	SOCIEDAD GESTORA DE INTERESES DE LA UNIVERSIDAD DE SANTIAGO DE COMPOSTELA	2,00	0,00	0,00	0,00
	CAMARAS	10,00	0,00	0,00	0,00
	SINDICATOS (U.G.T.)	2,00	0,00	0,00	0,00
	INSTITUT OURENSÁN PARA O DESENVOLVEMENTO	21,00	0,00	0,00	0,00
	CONFEDERACIÓN EMPRESARIAL DE OURENSE	2,00	0,00	0,00	0,00
		-----	-----	-----	-----
	100,00	63,00	0,00	63,00	
PARQUE TEMÁTICO DE LOS PIRINEOS, S.A. (1)	Ámbito autonómico				
	SOCIEDAD DE PROMOCIÓN Y GESTIÓN DEL TURISMO ARAGONÉS, S.A.	26,68	26,68	0,00	26,68
	CORPORACION EMPRESARIAL PÚBLICA DE ARAGÓN S.L.	7,12	7,12	0,00	7,12
	Ámbito municipal				
	AYUNTAMIENTO DE SABIÑÁNIGO	16,36	16,36	0,00	16,36
	Privados				
PRIVADOS	49,84	0,00	0,00	0,00	
	-----	-----	-----	-----	
	100,00	50,16	0,00	50,16	
PARQUES EOLICOS GAVIOTA, S.A. (2)	Ámbito estatal				
	INSTITUTO PARA LA DIVERSIFICACION Y AHORRO DE LA ENERGIA	28,00	0,00	28,00	28,00
	Ámbito autonómico				
	INSTITUTO TECNOLÓGICO DE CANARIAS, S.A.	28,00	28,00	0,00	28,00
Ámbito municipal					
AYUNTAMIENTO DE SANTA LUCÍA DE TRIJANA	6,70	6,70	0,00	6,70	

Entidad	Matriz	% Nominal	% Efectivo territorial	% Efectivo estatal	% Efectivo público total
PARQUES EOLICOS GRANADILLA, S.A., AIE (11)	Privados				
	PRIVADOS	37,30	0,00	0,00	0,00
		-----	-----	-----	-----
		100,00	34,70	28,00	62,70
	Ámbito autonómico				
	POLÍGONO INDUSTRIAL DE GRANADILLA (3)	35,00	31,50	0,00	31,50
	Ámbito provincial				
	INSTITUTO TECNOLÓGICO Y DE ENERGÍAS RENOVABLES, S.A. (4)	30,00	27,55	0,00	27,55
	Ámbito municipal				
	AYUNTAMIENTO DE GRANADILLA DE ABONA	35,00	35,00	0,00	35,00
	-----	-----	-----	-----	
	100,00	94,05	0,00	94,05	
PATRONATE DE TURISME COSTA BRAVA- GIRONA, S.A. (4)	Ámbito provincial				
	DIPUTACIÓN PROVINCIAL DE GERONA	50,00	50,00	0,00	50,00
	MANCOMUNIDAD TURÍSTICA DE LA COSTA BRAVA	10,00	10,00	0,00	10,00
	COMARCA DEL RIPOLLÉS	1,20	1,20	0,00	1,20
	COMARCA ALT EMPORDÁ	1,20	1,20	0,00	1,20
	COMARCA BAIX EMPORDA	1,20	1,20	0,00	1,20
	COMARCA Cerdanya	1,20	1,20	0,00	1,20
	COMARCA GARROTXA	1,20	1,20	0,00	1,20
	COMARCA GIRONÉS	1,20	1,20	0,00	1,20
	COMARCA PLA DE L'ESTANY	1,20	1,20	0,00	1,20
	COMARCA SELVA	1,20	1,20	0,00	1,20
	Privados				
	PRIVADOS	30,40	0,00	0,00	0,00
		-----	-----	-----	-----
		100,00	69,60	0,00	69,60
PLATAFORMA LOGÍSTICA DEL SUROESTE EUROPEO, S.A. (3)	Ámbito estatal				
	SEPES ENTIDAD PÚBLICA EMPRESARIAL DE SUELO	33,33	0,00	33,33	33,33
	Ámbito autonómico				
SOCIEDAD DE FOMENTO INDUSTRIAL DE EXTREMADURA, S.A. (1)	33,34	32,34	0,00	32,34	

Entidad	Matriz	% Nominal	% Efectivo territorial	% Efectivo estatal	% Efectivo público total
PLATEA GESTIÓN, S.A. (3)	Ámbito municipal				
	AYUNTAMIENTO DE BADAJOZ	33,33	33,33	0,00	33,33
		-----	-----	-----	-----
		100,00	65,67	33,33	99,00
	Ámbito estatal				
	INFOINVEST, S.A.	25,00	0,00	25,00	25,00
	Ámbito autonómico				
	SUELO Y VIVIENDA DE ARAGÓN, S.L.	41,00	41,00	0,00	41,00
	Ámbito provincial				
	DIPUTACIÓN PROVINCIAL DE TERUEL	6,00	6,00	0,00	6,00
	Ámbito municipal				
	AYUNTAMIENTO DE TERUEL	10,00	10,00	0,00	10,00
	Privados				
CAJA DE AHORROS DE LA INMACULADA DE ARAGÓN	6,00	0,00	0,00	0,00	
CAJA RURAL DE TERUEL, SOCIEDAD COOPERATIVA DE CRÉDITO	6,00	0,00	0,00	0,00	
IBERCAJA	6,00	0,00	0,00	0,00	
	-----	-----	-----	-----	
	100,00	57,00	25,00	82,00	
POLIGONO INDUSTRIAL DE GRANADILLA (3)	Ámbito estatal				
	S. E. P. E.S. ENTIDAD PUBLICA EMPRESARIAL DE SUELO	10,00	0,00	10,00	10,00
	Ámbito autonómico				
	COMUNIDAD DE CANARIAS	40,00	40,00	0,00	40,00
	Ámbito provincial				
	CABILDO INSULAR DE TENERIFE	40,00	40,00	0,00	40,00
	Ámbito municipal				
AYUNTAMIENTO DE GRANADILLA DE ABONA	10,00	10,00	0,00	10,00	
	-----	-----	-----	-----	
	100,00	90,00	10,00	100,00	
PROMOCIÓN AEROPUERTO DE ZARAGOZA, S.A. (1)	Ámbito autonómico				
	DIPUTACIÓN GENERAL DE ARAGÓN	50,00	50,00	0,00	50,00

Entidad	Matriz	% Nominal	% Efectivo territorial	% Efectivo estatal	% Efectivo público total
PROMOCIÓN Y DESARROLLO DEL ALTO ARAGÓN, S.A. (4)	Ámbito municipal				
	AYUNTAMIENTO DE ZARAGOZA	50,00	50,00	0,00	50,00
		-----	-----	-----	-----
		100,00	100,00	0,00	100,00
	Ámbito provincial				
	DIPUTACIÓN PROVINCIAL DE HUESCA	40,00	40,00	0,00	40,00
PROMOTORA DEL POLO DE INNOVACIÓN DE GARAIA, S.A. (1)	Ámbito municipal				
	AYUNTAMIENTO DE HUESCA	20,00	20,00	0,00	20,00
	Privados				
	PRIVADOS	40,00	0,00	0,00	0,00
	-----	-----	-----	-----	
	100,00	60,00	0,00	60,00	
PUBLICACIONES Y EDICIONES DEL ALTOARAGÓN, S.A. (4)	Ámbito autonómico				
	SPRILUR, S.A.	27,65	27,29	0,00	27,29
	Ámbito provincial				
	DIPUTACIÓN FORAL DE GUIPUZCOA	28,14	28,14	0,00	28,14
PROMOTORA DEL POLO DE INNOVACIÓN DE GARAIA, S.A. (1)	Privados				
	PRIVADOS	44,21	0,00	0,00	0,00
		-----	-----	-----	-----
		100,00	55,43	0,00	55,43
	Ámbito provincial				
	DIPUTACIÓN PROVINCIAL DE HUESCA	49,58	49,58	0,00	49,58
	Ámbito municipal				
	AYUNTAMIENTO DE HUESCA	4,16	4,16	0,00	4,16
	AYUNTAMIENTO DE JACA	1,04	1,04	0,00	1,04
	AYUNTAMIENTO DE FRAGA	1,04	1,04	0,00	1,04
AYUNTAMIENTO DE MONZÓN	1,04	1,04	0,00	1,04	
AYUNTAMIENTO DE SABIÑÁNIGO	0,83	0,83	0,00	0,83	
VARIOS AYUNTAMIENTOS DE HUESCA	4,51	4,51	0,00	4,51	

Entidad	Matriz	% Nominal	% Efectivo territorial	% Efectivo estatal	% Efectivo público total
QUINCENA MUSICAL DE SAN SEBASTIAN, S.A. (1)	Privados				
	PRIVADOS	37,80	0,00	0,00	0,00
		-----	-----	-----	-----
		100,00	62,20	0,00	62,20
	Ámbito autonómico				
	COMUNIDAD AUTÓNOMA DE EUSKADI	33,34	33,34	0,00	33,34
	Ámbito provincial				
DIPUTACIÓN FORAL DE GUIPUZCOA	33,33	33,33	0,00	33,33	
Ámbito municipal					
AYUNTAMIENTO DE SAN SEBASTIAN	33,33	33,33	0,00	33,33	
	-----	-----	-----	-----	
	100,00	100,00	0,00	100,00	
RECUPERACIÓN DE LA ENERGÍA, S.A. (11)	Ámbito provincial				
	ENTIDAD METROPOLITANA DE SERVICIOS HIDRAULICOS Y TRATAMIENTO DE RESIDUOS	38,81	38,81	0,00	38,81
	Ámbito municipal				
	TRATAMIENTO Y ELIMINACION DE RESIDUOS, S.A. (7)	11,94	11,94	0,00	11,94
	Privados				
PRIVADOS	49,25	0,00	0,00	0,00	
	-----	-----	-----	-----	
	100,00	50,75	0,00	50,75	
REGIONAL GEODATA AIR, S.A (1)	Ámbito autonómico				
	CARTOGRAFICA DE CANARIAS, S.A. (1) .	50,00	48,41	0,00	48,41
	TRABAJOS CATASTRALES, S.A.	42,50	42,50	0,00	42,50
	SERVEIS D'INFORMACIÓ TERRITORIAL DE LES ILLLES BALEARS, S.A. (11)	7,50	7,31	0,00	7,31
		-----	-----	-----	-----
	100,00	98,22	0,00	98,22	
RESIDUOS DE MELILLA, S.A. (2)	Ámbito estatal				
	EMPRESA PARA LA GESTION DE RESIDUOS INDUSTRIALES, S.A.	50,00	0,00	50,00	50,00
	Ámbito autonómico				
CIUDAD AUTÓNOMA DE MELILLA	50,00	50,00	0,00	50,00	
	-----	-----	-----	-----	
	100,00	50,00	50,00	100,00	

Entidad	Matriz	% Nominal	% Efectivo territorial	% Efectivo estatal	% Efectivo público total
RUTA BÉTICA ROMANA, S.L. (4)	Ámbito provincial				
	DIPUTACIÓN PROVINCIAL DE CÁDIZ	7,15	7,15	0,00	7,15
	DIPUTACIÓN PROVINCIAL DE CORDOBA	7,15	7,15	0,00	7,15
	DIPUTACIÓN PROVINCIAL DE SEVILLA	7,15	7,15	0,00	7,15
	Ámbito municipal				
	AYUNTAMIENTO DE CÁDIZ	7,15	7,15	0,00	7,15
	AYUNTAMIENTO DE LA LUISIANA	7,14	7,14	0,00	7,14
	AYUNTAMIENTO DE CARMONA	7,14	7,14	0,00	7,14
	AYUNTAMIENTO DE SANTIPONCE	7,14	7,14	0,00	7,14
	AYUNTAMIENTO DE ALMODÓVAR DEL RIO	7,14	7,14	0,00	7,14
	AYUNTAMIENTO DE ALMEDINILLA	7,14	7,14	0,00	7,14
	AYUNTAMIENTO DE MONTORO	7,14	7,14	0,00	7,14
	AYUNTAMIENTO DE TARIFA	7,14	7,14	0,00	7,14
	AYUNTAMIENTO DE JEREZ DE LA FRONTERA	7,14	7,14	0,00	7,14
	Privados				
	PRIVADOS	14,28	0,00	0,00	0,00
			-----	-----	-----
		100,00	85,72	0,00	85,72
SEED GUIPUZCOA, S.C.R. DE RÉGIMEN SIMPLIFICADO (1)	Ámbito autonómico				
	GESTIÓN DE CAPITAL RIESGO DEL PAÍS VACO, S.A.	50,00	50,00	0,00	50,00
	Ámbito provincial				
	DIPUTACIÓN FORAL DE GUIPUZCOA	50,00	50,00	0,00	50,00
		-----	-----	-----	-----
		100,00	100,00	0,00	100,00
SERVICIO DE INFORMÁTICA LOCAL DE MENORCA (4)	Ámbito provincial				
	CONSEJO INSULAR DE MENORCA	23,50	23,50	0,00	23,50
	Ámbito municipal				
	AYUNTAMIENTO DE MAHÓN	21,50	21,50	0,00	21,50
	VARIOS AYUNTAMIENTOS DE ISLAS BALEARES	55,00	55,00	0,00	55,00
		-----	-----	-----	-----
		100,00	100,00	0,00	100,00

Entidad	Matriz	% Nominal	% Efectivo territorial	% Efectivo estatal	% Efectivo público total
SESTAO BERRI 2010, S.A. (1)	Ámbito autonómico				
	COMUNIDAD AUTÓNOMA DE EUSKADI	50,00	50,00	0,00	50,00
	Ámbito municipal				
	AYUNTAMIENTO DE SESTAO	50,00	50,00	0,00	50,00
		-----	-----	-----	-----
		100,00	100,00	0,00	100,00
SIERRA MORENA CORDOBESA, S.A. (7)	Ámbito municipal				
	AYUNTAMIENTO DE MONTORO	6,98	6,98	0,00	6,98
	AYUNTAMIENTO DE HORNACHUELOS	6,98	6,98	0,00	6,98
	AYUNTAMIENTO DE VILLAVICIOSA DE CÓRDOBA	6,98	6,98	0,00	6,98
	VARIOS AYUNTAMIENTOS DE CÓRDOBA	33,59	33,59	0,00	33,59
	Privados				
	PRIVADOS	45,47	0,00	0,00	0,00
		-----	-----	-----	-----
		100,00	54,53	0,00	54,53
SOCIEDAD BILBAO URBAN CIRCUIT, S.L. (4)	Ámbito provincial				
	DIPUTACIÓN FORAL DE VIZCAYA	50,00	50,00	0,00	50,00
	Ámbito municipal				
	SOCIEDAD PARA LA PROMOCION Y DESARROLLO DE BILBAO, S.A.	50,00	50,00	0,00	50,00
		-----	-----	-----	-----
		100,00	100,00	0,00	100,00
SOCIEDAD COMARCAL LA ACEÑA, S.L. (7)	Ámbito provincial				
	PRODETUR	30,00	30,00	0,00	30,00
	Ámbito municipal				
	AYUNTAMIENTO DE LORA DEL RÍO	40,80	40,80	0,00	40,80
	AYUNTAMIENTO DE VILLANUEVA DEL RIO Y MINAS	13,00	13,00	0,00	13,00
	AYUNTAMIENTO DE PEÑAFLOR	8,60	8,60	0,00	8,60
	AYUNTAMIENTO DE ALCOLEA DEL RIO	7,60	7,60	0,00	7,60
		-----	-----	-----	-----
		100,00	100,00	0,00	100,00
SOCIEDAD DE APROVECHAMIENTO ENERGÉTICO BIOGARDELEGUI, S.A. (1)	Ámbito autonómico				
	ENTE VASCO DE LA ENERGIA	50,00	50,00	0,00	50,00

Entidad	Matriz	% Nominal	% Efectivo territorial	% Efectivo estatal	% Efectivo público total
SOCIEDAD DE CAPITAL DESARROLLO DE EUSKADI, S.A. (1) .	Ámbito municipal				
	AYUNTAMIENTO DE VITORIA	50,00	50,00	0,00	50,00
		-----	-----	-----	-----
		100,00	100,00	0,00	100,00
	Ámbito autonómico				
	COMUNIDAD AUTÓNOMA DE EUSKADI	40,00	40,00	0,00	40,00
	Ámbito provincial				
	DIPUTACIÓN FORAL DE VIZCAYA	31,20	31,20	0,00	31,20
	DIPUTACIÓN FORAL DE GUIPUZCOA	19,80	19,80	0,00	19,80
	DIPUTACIÓN FORAL DE ALAVA	9,00	9,00	0,00	9,00
	-----	-----	-----	-----	
	100,00	100,00	0,00	100,00	
SOCIEDAD DE DESARROLLO CORREDOR DE LA PLATA, S.A. (4)	Ámbito provincial				
	PRODETUR	28,57	28,57	0,00	28,57
	Ámbito municipal				
	VARIOS AYUNTAMIENTOS DE SEVILLA	57,14	57,14	0,00	57,14
AYUNTAMIENTO DE GERENA	14,29	14,29	0,00	14,29	
	-----	-----	-----	-----	
	100,00	100,00	0,00	100,00	
SOCIEDAD DE FOMENTO DE INVERSIONES DE HUELVA, S.C.R., S.A. (1)	Ámbito autonómico				
	SOCIEDAD PARA LA PROMOCION Y RECONVERSION ECONOMICA DE ANDALUCIA S.A.	33,11	33,11	0,00	33,11
	Ámbito provincial				
	DIPUTACIÓN PROVINCIAL DE HUELVA	16,56	16,56	0,00	16,56
	Ámbito municipal				
	AYUNTAMIENTO DE HUELVA	6,62	6,62	0,00	6,62
Privados					
PRIVADOS	43,71	0,00	0,00	0,00	
	-----	-----	-----	-----	
	100,00	56,29	0,00	56,29	
SOCIEDAD DE FOMENTO E INVERSIONES DE TENERIFE,S.A. (6)	Ámbito estatal				
	AUTORIDAD PORTUARIA DE SANTA CRUZ DE TENERIFE	20,00	0,00	20,00	20,00

Entidad	Matriz	% Nominal	% Efectivo territorial	% Efectivo estatal	% Efectivo público total
SOCIEDAD DE PROMOCION Y EQUIPAMIENTO DEL SUELO DE LORCA, S.A. (3)	Ámbito provincial				
	CABILDO INSULAR DE TENERIFE	20,00	20,00	0,00	20,00
	Ámbito municipal				
	AYUNTAMIENTO DE SANTA CRUZ DE TENERIFE	20,00	20,00	0,00	20,00
	SOCIEDAD DE DESARROLLO DE SANTA CRUZ DE TENERIFE, S.A.	20,00	20,00	0,00	20,00
	Privados				
	CAMARA DE COMERCIO, INDUSTRIA Y NAVEGACION DE SANTA CRUZ DE TENERIFE	20,00	0,00	0,00	0,00
		-----	-----	-----	-----
		100,00	60,00	20,00	80,00
SOCIEDAD INVESTIGACION Y EXPLOTACION MINERA DE CASTILLA Y LEON, S.A. (2)	Ámbito estatal				
	S. E. P. E.S. ENTIDAD PUBLICA EMPRESARIAL DE SUELO	40,44	0,00	40,44	40,44
	Ámbito autonómico				
	INSTITUTO DE FOMENTO DE LA REGION DE MURCIA	32,57	32,57	0,00	32,57
	Ámbito municipal				
	AYUNTAMIENTO DE LORCA	15,79	15,79	0,00	15,79
	Privados				
	PRIVADOS	11,20	0,00	0,00	0,00
		-----	-----	-----	-----
		100,00	48,36	40,44	88,80
SOCIEDAD MIXTA ASTURIANA DEL TRANSPORTE, S.A. (1)	Ámbito estatal				
	MINAS DE ALMADEN Y ARRAYANES, S.A.	25,00	0,00	25,00	25,00
	Ámbito autonómico				
	JUNTA DE CASTILLA Y LEÓN	26,00	26,00	0,00	26,00
	Privados				
	CAJA DUERO	17,50	0,00	0,00	0,00
	CAJA ESPAÑA DE INVERSIONES	31,50	0,00	0,00	0,00
		-----	-----	-----	-----
		100,00	26,00	25,00	51,00
	Ámbito autonómico				
PRINCIPADO DE ASTURIAS	26,00	26,00	0,00	26,00	

Entidad	Matriz	% Nominal	% Efectivo territorial	% Efectivo estatal	% Efectivo público total
SOCIEDAD MIXTA CENTRO DE TRANSPORTES DE GIJON, S.A. (1) .	Ámbito municipal				
	AYUNTAMIENTO DE OVIEDO	26,00	26,00	0,00	26,00
	Privados				
	ASETRA	16,00	0,00	0,00	0,00
	C.A.R.	16,00	0,00	0,00	0,00
	CESINTRA	16,00	0,00	0,00	0,00
		-----	-----	-----	-----
		100,00	52,00	0,00	52,00
	Ámbito autonómico				
	PRINCIPADO DE ASTURIAS	50,00	50,00	0,00	50,00
SOCIEDAD MIXTA DE GESTION Y PROMOCION DEL SUELO, S.A. (1)	Ámbito municipal				
	AYUNTAMIENTO DE GIJÓN	50,00	50,00	0,00	50,00
	-----	-----	-----	#¡VALOR!	
	100,00	100,00	0,00	100,00	
SOCIEDAD MIXTA DE GESTION Y PROMOCION DEL SUELO, S.A. (1)	Ámbito autonómico				
	PRINCIPADO DE ASTURIAS	45,12	45,12	0,00	45,12
	Ámbito municipal				
	AYUNTAMIENTO DE GIJÓN	4,00	4,00	0,00	4,00
	AYUNTAMIENTO DE OVIEDO	3,44	3,44	0,00	3,44
	VARIOS AYUNTAMIENTOS DE ASTURIAS	1,76	1,76	0,00	1,76
	AYUNTAMIENTO DE AVILÉS	0,80	0,80	0,00	0,80
	AYUNTAMIENTO DE MIERES	0,72	0,72	0,00	0,72
	AYUNTAMIENTO DE LANGREO	0,72	0,72	0,00	0,72
	AYUNTAMIENTO DE SIERO	0,56	0,56	0,00	0,56
	AYUNTAMIENTO DE GRADO	0,24	0,24	0,00	0,24
	AYUNTAMIENTO DE SAN MARTIN DEL REY AURELIO	0,16	0,16	0,00	0,16
	AYUNTAMIENTO DE TINEO	0,16	0,16	0,00	0,16
	AYUNTAMIENTO DE CORVERA DE ASTURIAS	0,08	0,08	0,00	0,08
	Privados				
	CONSTRUCTORA LOS ÁLAMOS, S.A.	10,40	0,00	0,00	0,00

Entidad	Matriz	% Nominal	% Efectivo territorial	% Efectivo estatal	% Efectivo público total
SOCIEDAD PARA EL DESARROLLO DE LA COMARCAS MINERAS, S.A. (2)	OTROS PRIVADOS	31,84	0,00	0,00	0,00
		-----	-----	-----	-----
		100,00	57,76	0,00	57,76
	Ámbito estatal				
SOCIEDAD PARA EL DESARROLLO DE LA VEGA, S.A. (7)	HULLERAS DEL NORTE S.A.	50,00	0,00	50,00	50,00
	Ámbito autonómico				
	SOCIEDAD REGIONAL DE PROMOCION DEL PRINCIPADO DE ASTURIAS, S.A.	50,00	34,18	0,00	34,18
		-----	-----	-----	-----
		100,00	34,18	50,00	84,18
SOCIEDAD PARA EL DESARROLLO ECONOMICO DEL BAJO DEBA, S.A. (7)	Ámbito provincial				
	PRODETUR	8,40	8,40	0,00	8,40
	Ámbito municipal				
	AYUNTAMIENTO DE LA RINCONADA	16,27	16,27	0,00	16,27
	AYUNTAMIENTO DE BURGUILLOS	2,40	2,40	0,00	2,40
	VARIOS AYUNTAMIENTOS DE SEVILLA	47,91	47,91	0,00	47,91
	Privados				
	OTROS PRIVADOS	25,02	0,00	0,00	0,00
		-----	-----	-----	-----
			100,00	74,98	0,00
SOCIEDAD PARA LA PROMOCIÓN DEL AEROPUERTO DE BILBAO,S.A (1)	Ámbito municipal				
	AYUNTAMIENTO DE ELGOIBAR	16,67	16,67	0,00	16,67
	AYUNTAMIENTO DE MENDARO	16,67	16,67	0,00	16,67
	AYUNTAMIENTO DE MUTRIKU	16,67	16,67	0,00	16,67
	AYUNTAMIENTO DE EIBAR	16,67	16,67	0,00	16,67
	AYUNTAMIENTO DE DEBA	16,66	16,66	0,00	16,66
	AYUNTAMIENTO DE PLACENCIA DE LAS ARMAS	16,66	16,66	0,00	16,66
		-----	-----	-----	-----
		100,00	100,00	0,00	100,00
SOCIEDAD PARA LA PROMOCIÓN DEL AEROPUERTO DE BILBAO,S.A (1)	Ámbito autonómico				
	COMUNIDAD AUTÓNOMA DE EUSKADI	25,00	25,00	0,00	25,00
	Ámbito provincial				
	DIPUTACIÓN FORAL DE VIZCAYA	20,00	20,00	0,00	20,00

Entidad	Matriz	% Nominal	% Efectivo territorial	% Efectivo estatal	% Efectivo público total
SOCIEDAD PARA LA PROMOCIÓN Y DESARROLLO EMPRESARIAL DE TERUEL, S.A. (2)	Ámbito municipal				
	AYUNTAMIENTO DE ZAMUDIO	5,00	5,00	0,00	5,00
	VARIAS ENTIDADES LOCALES DE VIZCAYA	20,00	20,00	0,00	20,00
	Privados				
	BILBAO GANBERA GESTIÓN, S.A.	30,00	0,00	0,00	0,00
		-----	-----	-----	-----
		100,00	70,00	0,00	70,00
	Ámbito estatal				
	SEPI DESARROLLO EMPRESARIAL, S.A.	33,33	0,00	33,33	33,33
	Ámbito autonómico				
SAVIA CAPITAL INVERSIÓN SOCIEDAD ANÓNIMA UNIPERSONAL	33,34	33,34	0,00	33,34	
Privados					
CAITERUEL	11,11	0,00	0,00	0,00	
CAJA RURAL DE TERUEL	11,11	0,00	0,00	0,00	
IBERCAJA	11,11	0,00	0,00	0,00	
	-----	-----	-----	-----	
	100,00	33,34	33,33	66,67	
SOCIEDAD PROMOTORA DE LA ZONA ADUANERA DE IRUN, S.A. (7) .	Ámbito autonómico				
COMUNIDAD AUTÓNOMA DE EUSKADI	30,77	30,77	0,00	30,77	
Ámbito provincial					
DIPUTACIÓN FORAL DE GUIPUZCOA	30,77	30,77	0,00	30,77	
Ámbito municipal					
AYUNTAMIENTO DE IRÚN	30,91	30,91	0,00	30,91	
Privados					
FUNDACIÓN SOCIAL Y CULTURAL KUTXA	5,07	0,00	0,00	0,00	
COLEGIO OFICIAL DE AGENTES COMISIONISTAS DE AUDANAS DE IRÚN	1,48	0,00	0,00	0,00	
OTROS PRIVADOS	1,00	0,00	0,00	0,00	
	-----	-----	-----	-----	
	100,00	92,45	0,00	92,45	
SOCIEDAD PROMOTORA DEL PLAN ESPECIAL DEL PUERTO DE MÁLAGA (3)	Ámbito estatal				
AUTORIDAD PORTUARIA DE MALAGA	45,04	0,00	45,04	45,04	

Entidad	Matriz	% Nominal	% Efectivo territorial	% Efectivo estatal	% Efectivo público total
SOCIEDAD URBANÍSTICA REHABILITACIÓN DEL ALTO DEBA, S.A. (7)	Ámbito autonómico				
	EMPRESA PUBLICA DE SUELO DE ANDALUCIA	12,49	12,49	0,00	12,49
	Ámbito municipal				
	AYUNTAMIENTO DE MÁLAGA	12,49	12,49	0,00	12,49
	Privados				
	UNICAJA	29,98	0,00	0,00	0,00
		-----	-----	-----	-----
		100,00	24,98	45,04	70,02
	Ámbito municipal				
	AYUNTAMIENTO DE OÑATE	27,00	27,00	0,00	27,00
AYUNTAMIENTO DE BERGARA	26,00	26,00	0,00	26,00	
AYUNTAMIENTO DE ARRASATE/MONDRAGÓN	15,40	15,40	0,00	15,40	
AYUNTAMIENTO DE ELGETA	8,70	8,70	0,00	8,70	
AYUNTAMIENTO DE ARETXABALETA	7,30	7,30	0,00	7,30	
AYUNTAMIENTO DE ESKORIATZA	6,30	6,30	0,00	6,30	
AYUNTAMIENTO DE ANTZUOLA	5,80	5,80	0,00	5,80	
VARIAS ENTIDADES LOCALES DE GUIPUZCOA	3,50	3,50	0,00	3,50	
	-----	-----	-----	-----	
	100,00	100,00	0,00	100,00	
SOLANA DE LA BERNALDA, S.A. (4)	Ámbito provincial				
	PRODETUR (ANTES SEVILLA SIGLO XXI, S.A.)	49,95	49,95	0,00	49,95
	SOCIEDAD PROVINCIAL DE INFORMATICA DE SEVILLA, S.A.	0,10	0,10	0,00	0,10
	Ámbito municipal				
AYUNTAMIENTO DE ALANÍS	49,95	49,95	0,00	49,95	
	-----	-----	-----	-----	
	100,00	100,00	0,00	100,00	
SOTAVENTO GALICIA, S.A. (2)	Ámbito estatal				
	INSTITUTO PARA LA DIVERSIFICACION Y AHORRO DE LA ENERGIA	20,50	0,00	20,50	20,50
	Ámbito autonómico				
	INSTITUTO ENERGÉTICO DE GALICIA	10,00	10,00	0,00	10,00
SODIGA GALICIA, SOCIEDAD DE CAPITAL RIESGO, S.A.	21,00	21,00	0,00	21,00	

Entidad	Matriz	% Nominal	% Efectivo territorial	% Efectivo estatal	% Efectivo público total
SUBBETICA TURISMO, S.L. (7)	Privados				
	PRIVADOS	48,50	0,00	0,00	0,00
		-----	-----	-----	-----
		100,00	31,00	20,50	51,50
	Ámbito municipal				
	AYUNTAMIENTO DE PRIEGO DE CÓRDOBA	39,53	39,53	0,00	39,53
	AYUNTAMIENTO DE DOÑA MENCÍA	11,63	11,63	0,00	11,63
	AYUNTAMIENTO DE IZNÁJAR	11,63	11,63	0,00	11,63
	AYUNTAMIENTO DE ZUHEROS	11,63	11,63	0,00	11,63
	SURAVAL, S.G.R.(1)	Privados			
PRIVADOS		25,58	0,00	0,00	0,00
		-----	-----	-----	-----
		100,00	74,42	0,00	74,42
Ámbito autonómico					
JUNTA DE ANDALUCÍA		45,37	45,37	0,00	45,37
Ámbito provincial					
PRODETUR		2,91	2,91	0,00	2,91
DIPUTACIÓN PROVINCIAL DE CÁDIZ		2,18	2,18	0,00	2,18
DIPUTACIÓN PROVINCIAL DE HUELVA		1,46	1,46	0,00	1,46
TEATRO DE LA MAESTRANZA Y SALAS DEL ARENAL DE SEVILLA, S.A. (1)	Ámbito municipal				
	AYUNTAMIENTO DE CÁDIZ	0,73	0,73	0,00	0,73
	AYUNTAMIENTO DE ALAJAR	0,36	0,36	0,00	0,36
	AYUNTAMIENTO DEL PUERTO DE SANTA MARÍA	0,15	0,15	0,00	0,15
	AYUNTAMIENTO DE CHICLANA DE LA FRONTERA	0,07	0,07	0,00	0,07
	AYUNTAMIENTO DE VEJER DE LA FRONTERA	0,01	0,01	0,00	0,01
	Privados				
	PRIVADOS	46,76	0,00	0,00	0,00
		-----	-----	-----	-----
		100,00	53,24	0,00	53,24
Ámbito autonómico					
JUNTA DE ANDALUCÍA	33,34	33,34	0,00	33,34	

Entidad	Matriz	% Nominal	% Efectivo territorial	% Efectivo estatal	% Efectivo público total
TEIDAGUA, S.A. (7)	Ámbito provincial				
	DIPUTACIÓN PROVINCIAL DE SEVILLA	33,33	33,33	0,00	33,33
	Ámbito municipal				
	AYUNTAMIENTO DE SEVILLA	33,33	33,33	0,00	33,33
		-----	-----	-----	-----
		100,00	100,00	0,00	100,00
	Ámbito municipal				
	AYUNTAMIENTO DE SAN CRISTÓBAL DE LA LAGUNA	40,26	40,26	0,00	40,26
	AYUNTAMIENTO DE TACORONTE	10,04	10,04	0,00	10,04
	Privados				
PRIVADOS	49,70	0,00	0,00	0,00	
	-----	-----	-----	-----	
	100,00	50,30	0,00	50,30	
TELETERUEL, S.A. (4)	Ámbito provincial				
	DIPUTACIÓN PROVINCIAL DE TERUEL	30,00	30,00	0,00	30,00
	Ámbito municipal				
	AYUNTAMIENTO DE TERUEL	30,00	30,00	0,00	30,00
	Privados				
	BANCOS O CAJAS DE AHORRO	10,00	0,00	0,00	0,00
	OTROS PRIVADOS	30,00	0,00	0,00	0,00
		-----	-----	-----	-----
		100,00	60,00	0,00	60,00
	TENEDORA MUSEO DE ARTE MODERNO Y CONTEMPORÁNEO DE BILBAO, S.L. (1)	Ámbito autonómico			
COMUNIDAD AUTÓNOMA DE EUSKADI		50,00	50,00	0,00	50,00
Ámbito provincial					
DIPUTACIÓN FORAL DE VIZCAYA		50,00	50,00	0,00	50,00
		-----	-----	-----	-----
	100,00	100,00	0,00	100,00	
TIERRAS DE DOÑANA, S.L. (7)	Ámbito provincial				
	PRODETUR	15,52	15,52	0,00	15,52
	Ámbito municipal				
AYUNTAMIENTO DE PILAS	16,90	16,90	0,00	16,90	

Entidad	Matriz	% Nominal	% Efectivo territorial	% Efectivo estatal	% Efectivo público total
TOLETUM VISIGODO (1)	AYUNTAMIENTO DE VILLAMANRIQUE DE LA CONDESA	16,90	16,90	0,00	16,90
	VARIOS AYUNTAMIENTOS DE SEVILLA	50,68	50,68	0,00	50,68
		-----	-----	-----	-----
		100,00	100,00	0,00	100,00
	Ámbito autonómico				
	JUNTA DE COMUNIDADES DE CASTILLA-LA MANCHA	40,00	40,00	0,00	40,00
TOLOSALDEA GARATZEN, S.A. (7)	Ámbito municipal				
	EMPRESA MUNICIPAL DE LA VIVIENDA DE TOLEDO	40,00	40,00	0,00	40,00
	Privados				
	CARTERA NUEVO SANTA TERESA, S.L.	20,00	0,00	0,00	0,00
	-----	-----	-----	-----	
	100,00	80,00	0,00	80,00	
URDULIZKO INDUSTRIALDEA, S.A. (1)	Ámbito municipal				
	AYUNTAMIENTO DE TOLOSA	28,00	28,00	0,00	28,00
	AYUNTAMIENTO DE VILLABONA	9,00	9,00	0,00	9,00
	AYUNTAMIENTO DE IBARRA	8,00	8,00	0,00	8,00
	AYUNTAMIENTO DE BIDEGOIAN	2,00	2,00	0,00	2,00
	VARIAS ENTIDADES LOCALES DE GUIPUZCOA	53,00	53,00	0,00	53,00
	-----	-----	-----	-----	
	100,00	100,00	0,00	100,00	
VALENCIA PARQUE CENTRAL ALTA VELOCIDAD 2003, S.A.(3)	Ámbito autonómico				
	SPRILUR, S.A.	50,00	49,14	0,00	49,14
	Ámbito provincial				
	BIZKAILUR, S.A.	50,00	50,00	0,00	50,00
	-----	-----	-----	-----	
	100,00	99,14	0,00	99,14	
VALENCIA PARQUE CENTRAL ALTA VELOCIDAD 2003, S.A.(3)	Ámbito estatal				
	ADMINISTRADOR DE INFRAESTRUCTURAS FERROVIARIAS	37,50	0,00	37,50	37,50
	RENFE-OPERADORA	12,50	0,00	12,50	12,50
	Ámbito autonómico				
	GENERALITAT VALENCIANA	25,00	25,00	0,00	25,00

Entidad	Matriz	% Nominal	% Efectivo territorial	% Efectivo estatal	% Efectivo público total
VALLADOLID ALTA VELOCIDAD 2003, S.A.(3)	Ámbito municipal				
	AYUNTAMIENTO DE VALENCIA	25,00	25,00	0,00	25,00
		-----	-----	-----	-----
		100,00	50,00	50,00	100,00
	Ámbito estatal				
	ADMINISTRADOR DE INFRAESTRUCTURAS FERROVIARIAS	37,50	0,00	37,50	37,50
	RENFE-OPERADORA	12,50	0,00	12,50	12,50
	Ámbito autonómico				
	JUNTA DE CASTILLA Y LEÓN	25,00	25,00	0,00	25,00
	VIA, PROMOCION DEL AEROPUERTO DE VITORIA S.A. (1)	Ámbito municipal			
AYUNTAMIENTO DE VALLADOLID		25,00	25,00	0,00	25,00
		-----	-----	-----	-----
		100,00	50,00	50,00	100,00
Ámbito autonómico					
COMUNIDAD AUTÓNOMA DE EUSKADI		25,00	25,00	0,00	25,00
Ámbito provincial					
DIPUTACIÓN FORAL DE ALAVA		25,00	25,00	0,00	25,00
Ámbito municipal					
AYUNTAMIENTO DE VITORIA		25,00	25,00	0,00	25,00
ZARAGOZA ALTA VELOCIDAD, S.A. (3)	Privados				
	CÁMARA DE COMERCIO E INDUSTRIA DE ÁLAVA	25,00	0,00	0,00	0,00
		-----	-----	-----	-----
		100,00	75,00	0,00	75,00
	Ámbito estatal				
	ADMINISTRADOR DE INFRAESTRUCTURAS FERROVIARIAS	37,50	0,00	37,50	37,50
	RENFE-OPERADORA	12,50	0,00	12,50	12,50
	Ámbito autonómico				
	COORPORACIÓN EMPRESARIAL PÚBLICA DE ARAGÓN	25,00	25,00	0,00	25,00
	Ámbito municipal				
AYUNTAMIENTO DE ZARAGOZA	25,00	25,00	0,00	25,00	

Entidad	Matriz	% Nominal	% Efectivo territorial	% Efectivo estatal	% Efectivo público total
ZARAMAREN ERABILPEN GARBIA, S.A. (4)	Ámbito autonómico	100,00	50,00	50,00	100,00
	ENTE VASCO DE LA ENERGIA	7,75	7,75	0,00	7,75
	Ámbito provincial				
	DIPUTACIÓN FORAL DE GUIPUZCOA	50,00	50,00	0,00	50,00
	Privados				
	SENER, INGENIERÍA Y SISTEMAS, S.A.	38,73	0,00	0,00	0,00
	OTROS	3,52	0,00	0,00	0,00
		-----	-----	-----	-----
		100,00	57,75	0,00	57,75
ZAZPITURRI, S.A. (1)	Ámbito autonómico				
	ENTE VASCO DE LA ENERGIA	47,97	47,97	0,00	47,97
	Ámbito municipal				
	AYUNTAMIENTO DE AMEZKETA	26,02	26,02	0,00	26,02
	AYUNTAMIENTO DE TOLOSA	26,01	26,01	0,00	26,01
		-----	-----	-----	-----
		100,00	100,00	0,00	100,00
ZIURTAPEN ETA ZERBITZU EMPRESA, IZENPE, S.A. (1)	Ámbito autonómico				
	SOCIEDAD INFORMATICA DEL GOBIERNO VASCO, S.A.	50,00	50,00	0,00	50,00
	Ámbito provincial				
	LANTIK, S.A.	25,10	25,10	0,00	25,10
	SOCIEDAD FORAL DE SERVICIOS INFORMÁTICOS,S.A.	16,60	16,60	0,00	16,60
	CENTRO DE CALCULO DE ALAVA, S.A.	8,30	8,30	0,00	8,30
			-----	-----	-----
		100,00	100,00	0,00	100,00
ZONA DE ACTIVIDADES LOGÍSTICAS E INDUSTRIALES DE ASTURIAS, S.A (3)	Ámbito estatal				
	AUTORIDAD PORTUARIA DE GIJON	30,00	0,00	30,00	30,00
	AUTORIDAD PORTUARIA DE AVILES	15,00	0,00	15,00	15,00
	Ámbito autonómico				

Entidad	Matriz	% Nominal	% Efectivo territorial	% Efectivo estatal	% Efectivo público total
	PRINCIPADO DE ASTURIAS	40,00	40,00	0,00	40,00
	Ámbito municipal				
	AYUNTAMIENTO DE GIJÓN	10,00	10,00	0,00	10,00
	AYUNTAMIENTO DE AVILÉS	5,00	5,00	0,00	5,00
		-----	-----	-----	-----
		100,00	55,00	45,00	100,00

- (1) Entidad participada por el Sector Público Autonómico y el Sector Público Provincial y/o Municipal
- (2) Entidad participada por el Sector Público Autonómico y el Sector Público Estatal
- (3) Entidad participada por el Sector Público Autonómico, el Sector Público Provincial y/o Municipal y el Sector Público Estatal
- (4) Entidad participada por el Sector Público Provincial y el Sector Público Autonómico y/o Municipal
- (5) Entidad participada por el Sector Público Provincial y el Sector Público Estatal
- (6) Entidad participada por el Sector Público Provincial, el Sector Público Autonómico y/o Municipal y el Sector Público Estatal
- (7) Entidad participada por el Sector Público Municipal y el Sector Público Autonómico y/o Provincial
- (8) Entidad participada por el Sector Público Municipal y el Sector Público Estatal
- (9) Entidad participada por el Sector Público Municipal, el Sector Público Autonómico y/o Provincial y el Sector Público Estatal
- (11) Entidad participada por el Sector Público Autonómico e indirectamente por otro ámbito del Sector Público

2.4.6. Sociedades mercantiles a que se refiere la Disposición adicional novena de la Ley General Presupuestaria.

Entidad	Matriz	% Nominal	% Efectivo territorial	% Efectivo estatal	% Efectivo público total
1908 PUERTO DE MOTRIL A.I.E. (3)	Ámbito estatal				
	AUTORIDAD PORTUARIA DE MOTRIL	20,00	0,00	20,00	20,00
	Ámbito autonómico				
	EMPRESA PÚBLICA PUERTOS DE ANDALUCÍA	20,00	20,00	0,00	20,00
	Ámbito provincial				
	EMPRESA PROVINCIAL DE VIVIENDA, SUELO Y EQUIPAMIENTO DE GRANADA, S.A.	20,00	20,00	0,00	20,00
	Ámbito municipal				
	EMPRESA MUNICIPAL DE LA VIVIENDA DE MOTRIL	20,00	20,00	0,00	20,00
	Privado				
	CAJA GENERAL DE AHORROS DE GRANADA	4,00	0,00	0,00	0,00
CÁMARA OFICIAL DE COMERCIO, INDUSTRIA Y NAVEGACIÓN DE GRANADA	4,00	0,00	0,00	0,00	
CÁMARA OFICIAL DE COMERCIO, INDUSTRIA Y NAVEGACIÓN DE MOTRIL	4,00	0,00	0,00	0,00	
PLATAFORMA LOGÍSTICA SUR DE ESPAÑA S.L.	4,00	0,00	0,00	0,00	
TRANSGRANADA, S.A.	4,00	0,00	0,00	0,00	
		-----	-----	-----	-----
		100,00	60,00	20,00	80,00
ALTA VELOCIDAD ALICANTE- NODO DE TRANSPORTES, S.A. (3)	Ámbito estatal				
	ADMINISTRADOR DE INFRAESTRUCTURAS FERROVIARIAS	37,50	0,00	37,50	37,50
	RENFE-OPERADORA	12,50	0,00	12,50	12,50
	Ámbito autonómico				
	GENERALITAT VALENCIANA	25,00	25,00	0,00	25,00
Ámbito municipal					
AYUNTAMIENTO DE ALICANTE	25,00	25,00	0,00	25,00	
		-----	-----	-----	-----
		100,00	50,00	50,00	100,00
BARCELONA REGIONAL AGENCIA METROPOLITANA DE DESENVOLUPAMENT URBANISTIC I D' INFRAESTRUCTURES, S.A. (9)	Ámbito estatal				
	AEROPUERTOS ESPAÑOLES Y NAVEGACION AEREA	11,76	0,00	11,76	11,76

Entidad	Matriz	% Nominal	% Efectivo territorial	% Efectivo estatal	% Efectivo público total
BARCELONA SAGRERA ALTA VELOCITAT, S.A. (3)	AUTORIDAD PORTUARIA DE BARCELONA	11,76	0,00	11,76	11,76
	ADMINISTRADOR DE INFRAESTRUCTURAS FERROVIARIAS	5,88	0,00	5,88	5,88
	Ámbito provincial				
	EMPRESA METROPOLITANA DE SANEAMIENTO, S.A.	11,76	11,76	0,00	11,76
	SOCIEDAD URBANÍSTICA METROPOLITANA DE REHABILITACIÓN Y GESTIÓN, S.A.	11,76	11,76	0,00	11,76
	F.C. METROPOLITA DE BARCELONA, S.A	5,88	5,88	0,00	5,88
	TRANSPORTS DE BARCELONA, S.A.	5,88	5,88	0,00	5,88
	Ámbito municipal				
	CONSORCIO DE LA ZONA FRANCA DE BARCELONA (8)	11,76	11,76	0,00	11,76
	MERCADOS CENTRALES DE ABASTECIMIENTO DE BARCELONA, S.A. (9)	5,88	3,70	2,16	5,86
	AYUNTAMIENTO DE BARCELONA	17,68	17,68	0,00	17,68
		-----	-----	-----	-----
		100,00	68,42	31,56	99,98
	Ámbito estatal				
ADMINISTRADOR DE INFRAESTRUCTURAS FERROVIARIAS	37,50	0,00	37,50	37,50	
RENFE-OPERADORA	12,50	0,00	12,50	12,50	
Ámbito autonómico					
GENERALITAT DE CATALUÑA	25,00	25,00	0,00	25,00	
Ámbito municipal					
AYUNTAMIENTO DE BARCELONA	25,00	25,00	0,00	25,00	
	-----	-----	-----	-----	
	100,00	50,00	50,00	100,00	
BILBAO RIA 2000, S.A. (3)	Ámbito estatal				
S. E. P. E.S. ENTIDAD PUBLICA EMPRESARIAL DE SUELO	25,00	0,00	25,00	25,00	
ADMINISTRADOR DE INFRAESTRUCTURAS FERROVIARIAS	10,00	0,00	10,00	10,00	
AUTORIDAD PORTUARIA DE BILBAO	10,00	0,00	10,00	10,00	
FERROCARRILES DE VIA ESTRECHA	5,00	0,00	5,00	5,00	
Ámbito autonómico					
COMUNIDAD AUTÓNOMA DE EUSKADI	15,00	15,00	0,00	15,00	

Entidad	Matriz	% Nominal	% Efectivo territorial	% Efectivo estatal	% Efectivo público total
CARTAGENA ALTA VELOCIDAD, S.A. (2)	Ámbito provincial				
	DIPUTACIÓN FORAL DE VIZCAYA	15,00	15,00	0,00	15,00
	Ámbito municipal				
	AYUNTAMIENTO DE BILBAO	15,00	15,00	0,00	15,00
	AYUNTAMIENTO DE BARAKALDO	5,00	5,00	0,00	5,00
		-----	-----	-----	-----
		100,00	50,00	50,00	100,00
	Ámbito estatal				
	ADMINISTRADOR DE INFRAESTRUCTURAS FERROVIARIAS	50,00	0,00	50,00	50,00
	Ámbito autonómico				
REGIÓN DE MURCIA	25,00	25,00	0,00	25,00	
Ámbito municipal					
AYUNTAMIENTO DE CARTAGENA	25,00	25,00	0,00	25,00	
	-----	-----	-----	-----	
	100,00	50,00	50,00	100,00	
CENTROS EUROPEOS DE EMPRESAS E INNOVACION DE CASTILLA Y LEÓN S.A. (3)	Ámbito estatal				
	DIRECCIÓN GENERAL DEL PATRIMONIO DEL ESTADO	6,94	0,00	6,94	6,94
	Ámbito autonómico				
	AGENCIA DE INVERSIONES Y SERVICIOS DE CASTILLA Y LEÓN	48,73	48,73	0,00	48,73
	Ámbito provincial				
	DIPUTACIÓN PROVINCIAL DE LEÓN	6,76	6,76	0,00	6,76
	DIPUTACIÓN PROVINCIAL DE VALLADOLID	6,76	6,76	0,00	6,76
	Ámbito municipal				
	AYUNTAMIENTO DE VALLADOLID	3,81	3,81	0,00	3,81
	AYUNTAMIENTO DE LEÓN	2,77	2,77	0,00	2,77
	AYUNTAMIENTO DE BOECILLO	0,43	0,43	0,00	0,43
	Privados				
	OTROS	23,80	0,00	0,00	0,00
	-----	-----	-----	-----	
	100,00	69,26	6,94	76,20	

Entidad	Matriz	% Nominal	% Efectivo territorial	% Efectivo estatal	% Efectivo público total
CIDADE UNIVERSITARIA DE VIGO, S.A. (3)	Ámbito estatal				
	CONSORCIO DE LA ZONA FRANCA DE VIGO	25,07	0,00	25,07	25,07
	Ámbito autonómico				
	XUNTA DE GALICIA	20,00	20,00	0,00	20,00
	Ámbito provincial				
	DIPUTACIÓN PROVINCIAL DE PONTEVEDRA	20,00	20,00	0,00	20,00
	Ámbito municipal				
	AYUNTAMIENTO DE VIGO	20,00	20,00	0,00	20,00
	Privados				
	CAIXAVIGO Y OURENSE	14,93	0,00	0,00	0,00
		-----	-----	-----	-----
		100,00	60,00	25,07	85,07
ESTADIO OLIMPICO DE SEVILLA, S.A. (3)	Ámbito estatal				
	INFRAESTRUCTURAS Y EQUIPAMIENTOS HISPALENSES, S.A.	30,51	0,00	30,51	30,51
	Ámbito autonómico				
	JUNTA DE ANDALUCÍA	6,53	6,53	0,00	6,53
	EMPRESA PUBLICA DE DEPORTE ANDALUZ, S.A.	28,55	28,55	0,00	28,55
	Ámbito provincial				
	DIPUTACIÓN PROVINCIAL DE SEVILLA	15,26	15,26	0,00	15,26
	Ámbito municipal				
	AYUNTAMIENTO DE SEVILLA	17,89	17,89	0,00	17,89
	AYUNTAMIENTO DE SANTIPONCE	0,01	0,01	0,00	0,01
Privados					
OTROS	1,25	0,00	0,00	0,00	
		-----	-----	-----	-----
		100,00	68,24	30,51	98,75
EUSKOMODAL, S.A. (6)	Ámbito estatal				
	ADMINISTRADOR DE INFRAESTRUCTURAS FERROVIARIAS	10,00	0,00	10,00	10,00
	INGENIERIA Y ECONOMIA DEL TRANSPORTE, S.A.	5,00	0,00	5,00	5,00
	AUTORIDAD PORTUARIA DE PASAJES	0,83	0,00	0,83	0,83

Entidad	Matriz	% Nominal	% Efectivo territorial	% Efectivo estatal	% Efectivo público total
FESTIVAL INTERNACIONAL DE CINE DE SAN SEBASTIAN, S.A. (3)	Ámbito provincial				
	DIPUTACIÓN FORAL DE GUIPUZCOA	26,59	26,59	0,00	26,59
	Ámbito municipal				
	AYUNTAMIENTO DE IRÚN	10,18	10,18	0,00	10,18
	Privados				
	OTROS	47,40	0,00	0,00	0,00
		-----	-----	-----	-----
		100,00	36,77	15,83	52,60
	Ámbito estatal				
	INSTITUTO DE LA CINEMATOGRAFÍA Y ARTES AUDIOVISUALES	25,00	0,00	25,00	25,00
Ámbito autonómico					
COMUNIDAD AUTÓNOMA DE EUSKADI	25,00	25,00	0,00	25,00	
Ámbito provincial					
DIPUTACIÓN FORAL DE GUIPUZCOA	25,00	25,00	0,00	25,00	
Ámbito municipal					
AYUNTAMIENTO DE SAN SEBASTIAN	25,00	25,00	0,00	25,00	
	-----	-----	-----	-----	
	100,00	75,00	25,00	100,00	
GESTION URBANISTICA DE BALEARES, S.A. (2)	Ámbito estatal				
	S. E. P. E.S. ENTIDAD PUBLICA EMPRESARIAL DE SUELO	5,33	0,00	5,33	5,33
	Ámbito autonómico				
	COMUNIDAD AUTÓNOMA DE BALEARES	49,30	49,30	0,00	49,30
	Ámbito provincial				
	CONSEJO INSULAR DE MALLORCA	18,67	18,67	0,00	18,67
	CONSEJO INSULAR DE MENORCA	3,33	3,33	0,00	3,33
	CONSEJO INSULAR DE IBIZA- FORMENTERA	3,33	3,33	0,00	3,33
	Privados				
	OTROS	20,04	0,00	0,00	0,00
	-----	-----	-----	-----	
	100,00	74,63	5,33	79,96	
GIJÓN AL NORTE, S.A. (3)	Ámbito estatal				

Entidad	Matriz	% Nominal	% Efectivo territorial	% Efectivo estatal	% Efectivo público total
GRAN TELESCOPIO CANARIAS, S.A. (2)	FERROCARRILES DE VIA ESTRECHA ADMINISTRADOR DE INFRAESTRUCTURAS FERROVIARIAS	25,00	0,00	25,00	25,00
	RENFE-OPERADORA	12,50	0,00	12,50	12,50
	Ámbito autonómico				
	PRINCIPADO DE ASTURIAS	25,00	25,00	0,00	25,00
	Ámbito municipal				
	AYUNTAMIENTO DE GIJÓN	25,00	25,00	0,00	25,00
		-----	-----	-----	-----
		100,00	50,00	50,00	100,00
	Ámbito estatal				
	DIRECCIÓN GENERAL DEL PATRIMONIO DEL ESTADO	50,00	0,00	50,00	50,00
IBAR-ZAHARRA, S.A. (3)	Ámbito autonómico				
	COMUNIDAD DE CANARIAS	50,00	50,00	0,00	50,00
		-----	-----	-----	-----
		100,00	50,00	50,00	100,00
	Ámbito estatal				
JAIZKIBIA, S.A. (3)	INFOINVEST, S.A.	50,00	0,00	50,00	50,00
	Ámbito autonómico				
	SPRILUR, S.A.	22,50	22,50	0,00	22,50
	Ámbito provincial				
	BIZKAILUR, S.A.	22,50	22,50	0,00	22,50
	Ámbito municipal				
GRAN TELESCOPIO CANARIAS, S.A. (2)	AYUNTAMIENTO DE SESTAO	5,00	5,00	0,00	5,00
		-----	-----	-----	-----
		100,00	50,00	50,00	100,00
	Ámbito estatal				
	DIRECCIÓN GENERAL DEL PATRIMONIO DEL ESTADO	25,00	0,00	25,00	25,00
GRAN TELESCOPIO CANARIAS, S.A. (2)	Ámbito autonómico				
	COMUNIDAD AUTÓNOMA DE EUSKADI	25,00	25,00	0,00	25,00
	Ámbito provincial				
GRAN TELESCOPIO CANARIAS, S.A. (2)	DIPUTACIÓN FORAL DE GUIPUZCOA	25,00	25,00	0,00	25,00

Entidad	Matriz	% Nominal	% Efectivo territorial	% Efectivo estatal	% Efectivo público total
LEON ALTA VELOCIDAD 2003, S.A. (3)	Ámbito municipal				
	AYUNTAMIENTO DE SAN SEBASTIAN	4,00	4,00	0,00	4,00
	AYUNTAMIENTO DE IRÚN	4,00	4,00	0,00	4,00
	AYUNTAMIENTO DE LEZO	4,00	4,00	0,00	4,00
	AYUNTAMIENTO DE RENTERIA	4,00	4,00	0,00	4,00
	AYUNTAMIENTO DE PASAIA	4,00	4,00	0,00	4,00
	AYUNTAMIENTO DE OIARTZUN	2,50	2,50	0,00	2,50
	AYUNTAMIENTO DE HONDARRIBIA	2,50	2,50	0,00	2,50
		-----	-----	-----	-----
		100,00	75,00	25,00	100,00
	Ámbito estatal				
	ADMINISTRADOR DE INFRAESTRUCTURAS FERROVIARIAS	37,50	0,00	37,50	37,50
	RENFE-OPERADORA	12,50	0,00	12,50	12,50
Ámbito autonómico					
JUNTA DE CASTILLA Y LEÓN	20,00	20,00	0,00	20,00	
Ámbito municipal					
AYUNTAMIENTO DE LEÓN	15,00	15,00	0,00	15,00	
AYUNTAMIENTO DE SAN ANDRÉS DEL RABANEDO	15,00	15,00	0,00	15,00	
	-----	-----	-----	-----	
	100,00	50,00	50,00	100,00	
LOGROÑO INTEGRACIÓN DEL FERROCARRIL 2002, S.A. (3)	Ámbito estatal				
	ADMINISTRADOR DE INFRAESTRUCTURAS FERROVIARIAS	37,50	0,00	37,50	37,50
	RENFE-OPERADORA	12,50	0,00	12,50	12,50
	Ámbito autonómico				
	COMUNIDAD DE LA RIOJA	25,00	25,00	0,00	25,00
	Ámbito municipal				
	AYUNTAMIENTO DE LOGROÑO	25,00	25,00	0,00	25,00
	-----	-----	-----	-----	
	100,00	50,00	50,00	100,00	
LONJA GIJON-MUSEL, S.A. (2)	Ámbito estatal				
	AUTORIDAD PORTUARIA DE GIJON	46,27	0,00	46,27	46,27

Entidad	Matriz	% Nominal	% Efectivo territorial	% Efectivo estatal	% Efectivo público total
MEGATURBINAS DE ARINAGA, S.A. (3)	Ámbito autonómico SOCIEDAD REGIONAL DE PROMOCION DEL PRINCIPADO DE ASTURIAS, S.A.	8,65	5,91	0,00	5,91
	Privados OTROS	45,08	0,00	0,00	0,00
		-----	-----	-----	-----
		100,00	5,91	46,27	52,18
	Ámbito estatal FUNDACIÓN CANARIA PUERTOS DE LAS PALMAS	33,33	0,00	30,07	30,07
MERCADOS CENTRALES DE ABASTECIMIENTO DE TENERIFE, S.A. (6)	Ámbito autonómico INSTITUTO TECNOLOGICO DE CANARIAS, S.A.	33,34	33,34	0,00	33,34
	Ámbito provincial SOCIEDAD PROMOCIÓN ECONÓMICA DE GRAN CANARIA, S.A. (5)	33,33	33,33	0,00	33,33
		-----	-----	-----	-----
		100,00	66,67	30,07	96,74
	Ámbito estatal MERCADOS CENTRALES DE ABASTECIMIENTO, S.A.	40,74	0,00	40,74	40,74
Ámbito provincial CABILDO INSULAR DE TENERIFE	42,38	42,38	0,00	42,38	
Ámbito municipal AYUNTAMIENTO DE SANTA CRUZ DE TENERIFE	13,06	13,06	0,00	13,06	
AYUNTAMIENTO DE LA LAGUNA	1,48	1,48	0,00	1,48	
AYUNTAMIENTO DEL PUERTO DE LA CRUZ	0,46	0,46	0,00	0,46	
AYUNTAMIENTO DE EL ROSARIO	0,30	0,30	0,00	0,30	
VARIOS AYUNTAMIENTOS DE TENERIFE	0,26	0,26	0,00	0,26	
AYUNTAMIENTO DE LA OROTAVA	0,25	0,25	0,00	0,25	
AYUNTAMIENTO DE GÜIMAR	0,17	0,17	0,00	0,17	
AYUNTAMIENTO DE ARONA	0,17	0,17	0,00	0,17	
AYUNTAMIENTO DE GRANADILLA	0,14	0,14	0,00	0,14	
AYUNTAMIENTO DE ADEJE	0,12	0,12	0,00	0,12	

Entidad	Matriz	% Nominal	% Efectivo territorial	% Efectivo estatal	% Efectivo público total
MURCIA ALTA VELOCIDAD, S.A. (3)	AYUNTAMIENTO DE LA VICTORIA DE ACENTEJO	0,12	0,12	0,00	0,12
	AYUNTAMIENTO DE EL SAUZAL	0,09	0,09	0,00	0,09
	AYUNTAMIENTO DE SAN MIGUEL	0,09	0,09	0,00	0,09
	Privados				
	OTROS	0,17	0,00	0,00	0,00
		-----	-----	-----	-----
		100,00	59,09	40,74	99,83
	Ámbito estatal				
	ADMINISTRADOR DE INFRAESTRUCTURAS FERROVIARIAS	50,00	0,00	50,00	50,00
	Ámbito autonómico				
REGIÓN DE MURCIA	25,00	25,00	0,00	25,00	
Ámbito municipal					
AYUNTAMIENTO DE MURCIA	25,00	25,00	0,00	25,00	
	-----	-----	-----	-----	
	100,00	50,00	50,00	100,00	
NUEVA RULA DE AVILÉS S.A. (2)	Ámbito estatal				
	AUTORIDAD PORTUARIA DE AVILES	33,77	0,00	33,77	33,77
	Ámbito autonómico				
	PRINCIPADO DE ASTURIAS	31,51	31,51	0,00	31,51
	Privado				
	COFRADÍA DE PESCADORES VIRGEN DE LAS MAREAS	33,71	0,00	0,00	0,00
	CAMARE DE COMERCIO, INDUSTRIA Y NAVEGACIÓN DE AVILÉS	1,01	0,00	0,00	0,00
	-----	-----	-----	-----	
	100,00	31,51	33,77	65,28	
PALENCIA ALTA VELOCIDAD S.A. (3)	Ámbito estatal				
	ADMINISTRADOR DE INFRAESTRUCTURAS FERROVIARIAS	50,00	0,00	50,00	50,00
	Ámbito autonómico				
	JUNTA DE CASTILLA Y LEÓN	25,00	25,00	0,00	25,00
	Ámbito municipal				
AYUNTAMIENTO DE PALENCIA	25,00	25,00	0,00	25,00	
	-----	-----	-----	-----	
	100,00	50,00	50,00	100,00	

Entidad	Matriz	% Nominal	% Efectivo territorial	% Efectivo estatal	% Efectivo público total
PARC EOLIC BAIX EBRE, S.A. (3)	Ámbito estatal				
	INSTITUTO PARA LA DIVERSIFICACION Y AHORRO DE LA ENERGIA	25,33	0,00	25,33	25,33
	Ámbito autonómico				
	EFICIENCIA ENERGETICA, S.A.	25,33	25,33	0,00	25,33
	Ámbito municipal				
	COMARCA BAIXEBRE	14,00	14,00	0,00	14,00
	AYUNTAMIENTO DE TORTOSA	10,00	0,00	0,00	0,00
	Privados				
	ECOTECNIA SCCL	25,34	0,00	0,00	0,00
		-----	-----	-----	-----
		100,00	39,33	25,33	64,66
PARQUE EMPRESARIAL DE CANTABRIA, S.L. (3)	Ámbito estatal				
	INFOINVEST, S.A.	48,00	0,00	48,00	48,00
	Ámbito provincial				
	DIPUTACIÓN REGIONAL DE CANTABRIA	48,00	48,00	0,00	48,00
	Ámbito municipal				
	AYUNTAMIENTO DE ASTILLERO	4,00	4,00	0,00	4,00
		-----	-----	-----	-----
		100,00	52,00	48,00	100,00
PARQUE EMPRESARIAL DE SAGUNTO, S.L. (2)	Ámbito estatal				
	INFOINVEST, S.A.	50,00	0,00	50,00	50,00
	Ámbito autonómico				
	GENERALITAT VALENCIANA	37,12	37,12	0,00	37,12
	SEGURIDAD Y PROMOCION INDUSTRIAL VALENCIANA, S.A.	12,88	12,88	0,00	12,88
		-----	-----	-----	-----
		100,00	50,00	50,00	100,00
PARQUE EMPRESARIAL Y TECNOLOGICO MARISMAS DEL PALMONES, S.A. (8)	Ámbito estatal				
	CONSORCIO DE LA ZONA FRANCA DE CÁDIZ	49,60	0,00	49,60	49,60
	INMOBILIARIA DE LA ZONA FRANCA DE CÁDIZ S.L.	0,40	0,00	0,40	0,40
	Ámbito municipal				
	AYUNTAMIENTO DE LOS BARRIOS	50,00	50,00	0,00	50,00

Entidad	Matriz	% Nominal	% Efectivo territorial	% Efectivo estatal	% Efectivo público total
PARQUE MARITIMO DE SANTA CRUZ DE TENERIFE (8)	Ámbito estatal	100,00	50,00	50,00	100,00
	AUTORIDAD PORTUARIA DE SANTA CRUZ DE TENERIFE	50,00	0,00	50,00	50,00
	Ámbito municipal	50,00	50,00	0,00	50,00
PARQUES EOLICOS GAVIOTA, S.A. (2)	100,00	50,00	50,00	100,00	
	Ámbito estatal	28,00	0,00	28,00	28,00
	INSTITUTO PARA LA DIVERSIFICACION Y AHORRO DE LA ENERGIA	28,00	28,00	0,00	28,00
	Ámbito autonómico	6,70	6,70	0,00	6,70
	INSTITUTO TECNOLOGICO DE CANARIAS, S.A.	37,30	0,00	0,00	0,00
	OTROS	100,00	34,70	28,00	62,70
PLATEA GESTIÓN, S.A. (3)	Ámbito estatal	25,00	0,00	25,00	25,00
	INFOINVEST, S.A.	41,00	41,00	0,00	41,00
	Ámbito autonómico	6,00	6,00	0,00	6,00
	SUELO Y VIVIENDA DE ARAGÓN, S.L.	10,00	10,00	0,00	10,00
	Ámbito provincial	6,00	0,00	0,00	0,00
	DIPUTACIÓN PROVINCIAL DE TERUEL	6,00	0,00	0,00	0,00
	Ámbito municipal	6,00	0,00	0,00	0,00
	AYUNTAMIENTO DE TERUEL	6,00	0,00	0,00	0,00
	Privados	6,00	0,00	0,00	0,00
CAJA DE AHORROS DE LA INMACULADA DE ARAGÓN	6,00	0,00	0,00	0,00	
CAJA RURAL DE TERUEL, SOCIEDAD COOPERATIVA DE CRÉDITO	6,00	0,00	0,00	0,00	
IBERCAJA	6,00	0,00	0,00	0,00	

Entidad	Matriz	% Nominal	% Efectivo territorial	% Efectivo estatal	% Efectivo público total
POLIGONO INDUSTRIAL DE GRANADILLA (3)		100,00	57,00	25,00	82,00
	Ámbito estatal				
	S. E. P. E.S. ENTIDAD PUBLICA EMPRESARIAL DE SUELO	10,00	0,00	10,00	10,00
	Ámbito autonómico				
	COMUNIDAD DE CANARIAS	40,00	40,00	0,00	40,00
	Ámbito provincial				
	CABILDO INSULAR DE TENERIFE	40,00	40,00	0,00	40,00
Ámbito municipal					
AYUNTAMIENTO DE GRANADILLA DE ABONA	10,00	10,00	0,00	10,00	
		-----	-----	-----	-----
		100,00	90,00	10,00	100,00
RESIDUOS DE MELILLA, S.A. (2)	Ámbito estatal				
	EMPRESA PARA LA GESTION DE RESIDUOS INDUSTRIALES, S.A.	50,00	0,00	50,00	50,00
	Ámbito autonómico				
CIUDAD AUTÓNOMA DE MELILLA	50,00	50,00	0,00	50,00	
		-----	-----	-----	-----
		100,00	50,00	50,00	100,00
SOCIEDAD DE FOMENTO E INVERSIONES DE TENERIFE,S.A. (6)	Ámbito estatal				
	AUTORIDAD PORTUARIA DE SANTA CRUZ DE TENERIFE	20,00	0,00	20,00	20,00
	Ámbito provincial				
	CABILDO INSULAR DE TENERIFE	20,00	20,00	0,00	20,00
	Ámbito municipal				
	AYUNTAMIENTO DE SANTA CRUZ DE TENERIFE	20,00	20,00	0,00	20,00
	SOCIEDAD DE DESARROLLO DE SANTA CRUZ DE TENERIFE, S.A.	20,00	20,00	0,00	20,00
Privados					
CAMARA DE COMERCIO, INDUSTRIA Y NAVEGACION DE SANTA CRUZ DE TENERIFE	20,00	0,00	0,00	0,00	
		-----	-----	-----	-----
		100,00	60,00	20,00	80,00
SOCIEDAD DE PROMOCION Y EQUIPAMIENTO DEL SUELO DE LORCA, S.A. (3)	Ámbito estatal				
	S. E. P. E.S. ENTIDAD PUBLICA EMPRESARIAL DE SUELO	40,44	0,00	40,44	40,44

Entidad	Matriz	% Nominal	% Efectivo territorial	% Efectivo estatal	% Efectivo público total
SOCIEDAD INVESTIGACION Y EXPLOTACION MINERA DE CASTILLA Y LEON, S.A. (2)	Ámbito autonómico				
	INSTITUTO DE FOMENTO DE LA REGION DE MURCIA	32,57	32,57	0,00	32,57
	Ámbito municipal				
	AYUNTAMIENTO DE LORCA	15,79	15,79	0,00	15,79
	Privados				
	OTROS	11,20	0,00	0,00	0,00
		-----	-----	-----	-----
		100,00	48,36	40,44	88,80
	Ámbito estatal				
	MINAS DE ALMADEN Y ARRAYANES, S.A.	25,00	0,00	25,00	25,00
SOCIEDAD PARA EL DESAROLLO DE LA COMARCAS MINERAS, S.A. (2)	Ámbito autonómico				
	JUNTA DE CASTILLA Y LEÓN	26,00	26,00	0,00	26,00
	Privados				
	CAJA DUERO	17,50	0,00	0,00	0,00
	CAJA ESPAÑA DE INVERSIONES	31,50	0,00	0,00	0,00
		-----	-----	-----	-----
		100,00	26,00	25,00	51,00
	Ámbito estatal				
	HULLERAS DEL NORTE S.A.	50,00	0,00	50,00	50,00
	Ámbito autonómico				
SOCIEDAD REGIONAL DE PROMOCION DEL PRINCIPADO DE ASTURIAS, S.A.	50,00	34,18	0,00	34,18	
	-----	-----	-----	-----	
	100,00	34,18	50,00	84,18	
SOCIEDAD PARA LA PROMOCIÓN Y DESARROLLO EMPRESARIAL DE TERUEL, S.A. (2)	Ámbito estatal				
	SEPI DESARROLLO EMPRESARIAL, S.A.	33,33	0,00	33,33	33,33
	Ámbito autonómico				
	SAVIA CAPITAL INVERSIÓN SOCIEDAD ANÓNIMA UNIPERSONAL	33,34	33,34	0,00	33,34
	Privados				
	CAITERUEL	11,11	0,00	0,00	0,00
CAJA RURAL DE TERUEL	11,11	0,00	0,00	0,00	

Entidad	Matriz	% Nominal	% Efectivo territorial	% Efectivo estatal	% Efectivo público total
SOCIEDAD PROMOTORA DEL PLAN ESPECIAL DEL PUERTO DE MÁLAGA (3)	IBERCAJA	11,11	0,00	0,00	0,00
		-----	-----	-----	-----
		100,00	33,34	33,33	66,67
	Ámbito estatal				
	AUTORIDAD PORTUARIA DE MALAGA	45,04	0,00	45,04	45,04
	Ámbito autonómico				
	EMPRESA PUBLICA DE SUELO DE ANDALUCIA	12,49	12,49	0,00	12,49
	Ámbito municipal				
	AYUNTAMIENTO DE MÁLAGA	12,49	12,49	0,00	12,49
	Privados				
SOTAVENTO GALICIA, S.A. (2)	UNICAJA	29,98	0,00	0,00	0,00
		-----	-----	-----	-----
		100,00	24,98	45,04	70,02
	Ámbito estatal				
	INSTITUTO PARA LA DIVERSIFICACION Y AHORRO DE LA ENERGIA	20,50	0,00	20,50	20,50
	Ámbito autonómico				
	INSTITUTO ENERGÉTICO DE GALICIA	10,00	10,00	0,00	10,00
	SODIGA GALICIA, SOCIEDAD DE CAPITAL RIESGO, S.A.	21,00	21,00	0,00	21,00
	Privados				
	OTROS	48,50	0,00	0,00	0,00
VALENCIA PARQUE CENTRAL ALTA VELOCIDAD 2003, S.A.(3)		-----	-----	-----	-----
		100,00	31,00	20,50	51,50
	Ámbito estatal				
	ADMINISTRADOR DE INFRAESTRUCTURAS FERROVIARIAS	37,50	0,00	37,50	37,50
	RENFE-OPERADORA	12,50	0,00	12,50	12,50
	Ámbito autonómico				
	GENERALITAT VALENCIANA	25,00	25,00	0,00	25,00
	Ámbito municipal				
	AYUNTAMIENTO DE VALENCIA	25,00	25,00	0,00	25,00
		-----	-----	-----	-----
	100,00	50,00	50,00	100,00	
VALLADOLID ALTA VELOCIDAD 2003, S.A.(3)	Ámbito estatal				

Entidad	Matriz	% Nominal	% Efectivo territorial	% Efectivo estatal	% Efectivo público total
ZARAGOZA ALTA VELOCIDAD, S.A. (3)	ADMINISTRADOR DE INFRAESTRUCTURAS FERROVIARIAS	37,50	0,00	37,50	37,50
	RENFE-OPERADORA	12,50	0,00	12,50	12,50
	Ámbito autonómico				
	JUNTA DE CASTILLA Y LEÓN	25,00	25,00	0,00	25,00
	Ámbito municipal				
	AYUNTAMIENTO DE VALLADOLID	25,00	25,00	0,00	25,00
		-----	-----	-----	-----
		100,00	50,00	50,00	100,00
	Ámbito estatal				
	ADMINISTRADOR DE INFRAESTRUCTURAS FERROVIARIAS	37,50	0,00	37,50	37,50
ZONA DE ACTIVIDADES LOGÍSTICAS E INDUSTRIALES DE ASTURIAS, S.A (3)	RENFE-OPERADORA	12,50	0,00	12,50	12,50
	Ámbito autonómico				
	COORPORACIÓN EMPRESARIAL PÚBLICA DE ARAGÓN	25,00	25,00	0,00	25,00
	Ámbito municipal				
	AYUNTAMIENTO DE ZARAGOZA	25,00	25,00	0,00	25,00
		-----	-----	-----	-----
		100,00	50,00	50,00	100,00
	Ámbito estatal				
	AUTORIDAD PORTUARIA DE GIJON	30,00	0,00	30,00	30,00
	AUTORIDAD PORTUARIA DE AVILES	15,00	0,00	15,00	15,00
ZONA DE ACTIVIDADES LOGÍSTICAS E INDUSTRIALES DE ASTURIAS, S.A (3)	Ámbito autonómico				
	PRINCIPADO DE ASTURIAS	40,00	40,00	0,00	40,00
	Ámbito municipal				
	AYUNTAMIENTO DE GIJÓN	10,00	10,00	0,00	10,00
	AYUNTAMIENTO DE AVILÉS	5,00	5,00	0,00	5,00
	-----	-----	-----	-----	
	100,00	55,00	45,00	100,00	

(2) Entidad participada por el Sector Público Autonómico y el Sector Público Estatal

(3) Entidad participada por el Sector Público Autonómico, el Sector Público Provincial y/o Municipal y el Sector Público Estatal

(6) Entidad participada por el Sector Público Provincial, el Sector Público Autonómico y/o Municipal y el Sector Público Estatal

(8) Entidad participada por el Sector Público Municipal y el Sector Público Estatal

(9) Entidad participada por el Sector Público Municipal, el Sector Público Autonómico y/o Provincial y el Sector Público Estatal

2.4.7. Entidades participadas indirectamente por varias Administraciones Públicas sin que ninguna de ellas ostente individualmente una posición dominante

Entidad	Matriz	% Nominal	Matriz	% Nominal
AGENCIA PARA LA RENOVACIÓN URBANA DE LA BAHÍA DE PASAIA BADIA BERRI, S.A. (7)	AGENCIA DE DESARROLLO COMARCAL OARSOALDEA, S.A. (7)	57,14	Ámbito municipal	
			AYUNTAMIENTO DE LEZO	25,00
			AYUNTAMIENTO DE OIARTZUN	25,00
			AYUNTAMIENTO DE RENTERÍA	25,00
			AYUNTAMIENTO DE PASAIA	25,00
AYUNTAMIENTO DE SAN SEBASTIÁN	42,86			
		-----		-----
		100,00		100,00
AGUAS DE BILBAO, S.A. (11)	CONSORCIO AGUAS DE BILBAO-VIZCAYA (1)	51,00	Ámbito autonómico	
			COMUNIDAD AUTÓNOMA DE EUSKADI	25,00
			Ámbito provincial	
			DIPUTACIÓN FORAL DE NAVARRA	25,00
			Ámbito municipal	
			VARIAS ENTIDADES LOCALES DE VIZCAYA	50,00

				100,00
BILBAO EXHIBITION CENTE SOLAR, A.I.E. (11)	BILBAO EXHIBITION CENTRE (1)	45,00	Ámbito autonómico	
			COMUNIDAD AUTÓNOMA DE EUSKADI	43,48
			Ámbito provincial	
			DIPUTACIÓN FORAL DE VIZCAYA	43,48
			Ámbito municipal	
			AYUNTAMIENTO DE BARAKALDO	5,70

Entidad	Matriz	% Nominal	Matriz	% Nominal
CARTAGENA PUERTO DE CULTURAS, S.A. (11)	ENTE VASCO DE LA ENERGIA	30,00	AYUNTAMIENTO DE BILBAO	4,25

				96,91
			Ámbito autonómico	
			COMUNIDAD AUTÓNOMA DE EUSKADI	100,00
			Ámbito estatal	
			AUTORIDAD PORTUARIA DE CARTAGENA	6,67
			Ámbito autonómico	
			REGIÓN DE MURCIA	40,00
			UNIVERSIDAD POLITÉCNICA DE CARTAGENA	6,67
COMUNIDAD DE AGUAS "POZO LA QUINTA (11)	POLIGONO INDUSTRIAL DE GRANADILLA (3)	82,19	Ámbito municipal	
			AYUNTAMIENTO DE CARTAGENA	33,33

				86,67
			Ámbito estatal	
			SEPES ENTIDAD PÚBLICA EMPRESARIAL DEL SUELO	10,00
			Ámbito autonómico	
			COMUNIDAD DE CANARIAS	40,00
			Ámbito provincial	
			CABILDO INSULAR DE TENERIFE	40,00
CONSORCIO HOSPITALARI DE CATALUNYA, S.A. (11)	CONSORCI HOSPITALARI DE CATALUNYA (CHC) (1)	51,24	Ámbito municipal	
			AYUNTAMIENTO DE GRANADILLA DE ABONA	10,00

				100,00
			Ámbito autonómico	
			CORPORACIÓ SANITÀRIA DEL PARC TAULÍ (1)	4,76

Entidad	Matriz	% Nominal	Matriz	% Nominal
			CONSORCI HOSPITALARI DE TERRASA (1)	4,76
			Àmbito provincial	
			DIPUTACIÓ PROVICIAL DE BARCELONA	4,76
			DIPUTACIÓ PROVICIAL DE GERONA	4,76
			Àmbito municipal	
			AYUNTAMIENTO DE GRANOLLERS	4,76
			AYUNTAMIENTO DE BLANES	4,76
			AYUNTAMIENTO DE MOLLET DEL VALLÈS	4,76
			AYUNTAMIENTO DE SANTA COLOMA DE GRAMENET	4,76
			AYUNTAMIENTO DE VILAFRANCA DEL PENEDÈS	4,76
			AYUNTAMIENTO DE SABADELL	4,76
			AYUNTAMIENTO DE TARRASA	4,76
			AYUNTAMIENTO DE MATARÓ	4,76
			AYUNTAMIENTO DE BARCELONA	4,76
			AYUNTAMIENTO DE IGUALADA	4,76
			AYUNTAMIENTO DE BADALONA	4,76
			VARIOS AYUNTAMIENTOS DE BARCELONA	23,80

				95,20
	CONSORCIO SANITARI DEL MARESME (1)	4,27	Àmbito autonómico	
			SERVICIO CATALÁN DE SALUD	60,00
			Àmbito provincial	
			COMARCA DEL MARESME	10,00

Entidad	Matriz	% Nominal	Matriz	% Nominal
			Ámbito municipal	
	CONSORCIO SANITARI INTEGRAL (1)	4,27	AYUNTAMIENTO DE MATARÓ	30,00
			Ámbito autonómico	
			SERVICIO CATALÁN DE SALUD	62,50
			INSTITUT CATALÁ DE LA SALUT	12,50
			Ámbito provincial	
			COMARCA DE BAIX LLOBREGAT	6,25
			Ámbito municipal	
			AYUNTAMIENTO DE SANT JOAN DESPÍ	6,25
			AYUNTAMIENTO DE L'HOSPITALET DE LLOBREGAT	6,25
	CONSORCIO CORPORACIÓ DE SALUT DEL MARESME I LA SELVA (11)	4,27	Ámbito autonómico	
			CONSORCIO SANITARI DE LA SELVA (1)	33,33
			Ámbito municipal	
			FUNDACIÓN PÚBLICA M. HOSPITAL SANT JAUME	50,00
	CONSORCIO SANITARI DE TERRASA (1)	4,27	Ámbito estatal	
			GENERALITAT DE CATALUÑA	60,00
			Ámbito municipal	
			AYUNTAMIENTO DE TARRASA	20,00
	INSTITUTO MUNICIPAL DE ASISTENCIA SANITARIA (IMAS)	4,27	Ámbito municipal	
			AYUNTAMIENTO DE BARCELONA	100,00
	HOSPITAL CLÍNICO Y PROVINCIAL DE BARCELONA (6)	4,27	Ámbito estatal	
			ESTADO	44,00

Entidad	Matriz	% Nominal	Matriz	% Nominal
			Ámbito provincial	
			DIPUTACIÓN PROVINCIAL DE BARCELONA	42,00
			Ámbito municipal	
			AYUNTAMIENTO DE BARCELONA	14,00
	HOSPITAL DE SANT JOAN DE REUS, S.A.M.	2,68	Ámbito municipal	
			AYUNTAMIENTO DE REUS	100,00
	CONSORCIO HOSPITALARI DEL VIC	2,19	Ámbito autonómico	
			GENERALITAT DE CATALUÑA	66,67
	FUNDACIÓN PRIVADA HOSPITAL SANT JAUME D'OTLOT	1,42	Ámbito municipal	
			AYUNTAMIENTO DE OLOT	100,00
	CONSORCIO SANITARI DEL'ALT PENEDÉS (1)	1,42	Ámbito autonómico	
			SERVICIO CATALÁN DE SALUD	56,00
			Ámbito provincial	
			COMARCA ALTO PENEDÉS	11,00
			Ámbito municipal	
			AYUNTAMIENTO DE VILAFRANCA DEL PENEDÈS	22,00
	GESTIÓ COMARCAL HOSPITALARIA, S.A.	0,71	Ámbito municipal	
			AYUNTAMIENTO DE REUS	100,00
	S. GESTIÓ PIUS HOSPITAL DE VALLS, S.A.	0,43	Ámbito municipal	
			AYUNTAMIENTO DE VALLS	100,00

		85,71		

Entidad	Matriz	% Nominal	Matriz	% Nominal
CHC CONSULTORIA I GESTIÓ, S.A. (11)	CONSORCI HOSPITALARI DE CATALUNYA, S.A. (11)	100,00	Àmbito autonòmic	
			CONSORCI HOSPITALARI DE CATALUNYA (CHC) (1)	51,24
			CONSORCIO SANITARI DEL MARESME (1)	4,27
			CONSORCIO SANITARI INTEGRAL (1)	4,27
			CONSORCIO CORPORACIÓ DE SALUT DEL MARESME I LA SELVA (11)	4,27
			CONSORCIO SANITARI DE TERRASA (1)	4,27
			CONSORCIO SANITARI DEL'ALT PENEDÉS (1)	1,42
			CONSORCIO HOSPITALARI DEL VIC	2,19
			Àmbito provincial	
			HOSPITAL CLÍNICO Y PROVINCIAL DE BARCELONA (6)	4,27
			Àmbito municipal	
			INSTITUTO MUNICIPAL DE ASISTENCIA SANITARIA (IMAS)	4,27
			FUNDACIÓ PRIVADA HOSPITAL SANT JAUME D'OLOT	1,42
			HOSPITAL DE SANT JOAN DE REUS, S.A.M.	2,68
			GESTIÓ COMARCAL HOSPITALARIA, S.A.	0,71
			S. GESTIÓ PIUS HOSPITAL DE VALLS, S.A.	0,43
				----- 85,71
CHC TECNALIA SALUT, S.L. (11)	CONSORCI HOSPITALARI DE CATALUNYA, S.A. (11)	95,00	Àmbito autonòmic	
			CONSORCI HOSPITALARI DE CATALUNYA (CHC) (1)	51,24
			CONSORCIO SANITARI DEL MARESME (1)	4,27
	CONSORCIO SANITARI INTEGRAL (1)	4,27		

Entidad	Matriz	% Nominal	Matriz	% Nominal
CHC VITAE, S.A.	CHC CONSULTORIA I GESTIÓ, S.A. (11)	5,00	CONSORCIO CORPORACIÓ DE SALUT DEL MARESME I LA SELVA (11)	4,27
			CONSORCIO SANITARI DE TERRASA (1)	4,27
			CONSORCIO SANITARI DEL'ALT PENEDÉS (1)	1,42
			CONSORCIO HOSPITALARI DEL VIC	2,19
			Àmbito provincial	
			HOSPITAL CLÍNICO Y PROVINCIAL DE BARCELONA (6)	4,27
			Àmbito municipal	
			INSTITUTO MUNICIPAL DE ASISTENCIA SANITARIA (IMAS)	4,27
			FUNDACIÓN PRIVADA HOSPITAL SANT JAUME D'OLOT	1,42
			HOSPITAL DE SANT JOAN DE REUS, S.A.M.	2,68
			GESTIÓ COMARCAL HOSPITALARIA, S.A.	0,71
			S. GESTIÓ PIUS HOSPITAL DE VALLS, S.A.	0,43
			-----	85,71
			-----	100,00
			100,00	
			CONSORCI HOSPITALARI DE CATALUNYA, S.A. (11)	100,00
			Àmbito autonómico	
CONSORCI HOSPITALARI DE CATALUNYA (CHC) (1)	51,24			
CONSORCIO SANITARI DEL MARESME (1)	4,27			
CONSORCIO SANITARI INTEGRAL (1)	4,27			
CONSORCIO CORPORACIÓ DE SALUT DEL MARESME I LA SELVA (11)	4,27			
CONSORCIO SANITARI DE TERRASA (1)	4,27			
CONSORCIO SANITARI DEL'ALT PENEDÉS (1)	1,42			

Entidad	Matriz	% Nominal	Matriz	% Nominal
			CONSORCIO HOSPITALARI DEL VIC	2,19
			Ámbito provincial	
			HOSPITAL CLÍNICO Y PROVINCIAL DE BARCELONA (6)	4,27
			Ámbito municipal	
			INSTITUTO MUNICIPAL DE ASISTENCIA SANITARIA (IMAS)	4,27
			FUNDACIÓN PRIVADA HOSPITAL SANT JAUME D'OLOT	1,42
			HOSPITAL DE SANT JOAN DE REUS, S.A.M.	2,68
			GESTIÓ COMARCAL HOSPITALARIA, S.A.	0,71
			S. GESTIÓ PIUS HOSPITAL DE VALLS, S.A.	0,43

				85,71
COMPAÑÍA PARA LA GESTIÓN DE LOS RESIDUOS SÓLIDOS EN ASTURIAS, S.A. (11)	CONSORCIO PARA LA GESTIÓN DE RESIDUOS SÓLIDOS EN ASTURIAS. (1)	100,00	Ámbito autonómico	
			PRINCIPADO DE ASTURIAS	20,00
			Ámbito municipal	
			AYUNTAMIENTO DE OVIEDO	20,00
			AYUNTAMIENTO DE GIJÓN	20,00
			AYUNTAMIENTO DE ILLAS	10,00
			AYUNTAMIENTO DE AVILÉS	10,00
			AYUNTAMIENTO DE LLANERA	10,00
			VARIOS AYUNTAMIENTOS DE ASTURIAS	10,00

				100,00
EÓLICAS DE FUERTEVENTURA A.I.E.	CONSORCIO ABASTECIMIENTO DE AGUAS DE FUERTEVENTURA (4)	100,00	Ámbito provincial	
			CABILDO ISULAR DE FUERTEVENTURA	50,00

Entidad	Matriz	% Nominal	Matriz	% Nominal
EUROGENÉTICA DEL ECUADOR, S.A. (11)	ABEREKIN, S.A. (1)	87,00	Ámbito municipal	
			VARIOS AYUNTAMIENTOS DE FUERTEVENTURA	50,00

				100,00
			Ámbito autonómico	
			DIPUTACIÓN REGIONAL DE CANTABRIA	22,22
			COMUNIDAD AUTÓNOMA DE EUSKADI	8,62
			INSTITUTO TÉCNICO Y DE GESTIÓN GANADERO, S.A.	1,30
			Ámbito provincial	
			DIPUTACIÓN FORAL DE ÁLAVA	7,40
GABINETE DE SERVICIOS TÉCNICOS DE INSPECCIÓN DE CABLES S.L. (11)	FUNDACIÓN BARREDO (1)	100,00	DIPUTACIÓN FORAL DE GUIPUZCOA	8,55
			DIPUTACIÓN FORAL DE VIZCAYA	10,41

				58,50
			Ámbito autonómico	
			PRINCIPADO DE ASTURIAS	25,00
			UNIVERSIDAD DE OVIEDO	25,00
			Ámbito municipal	
			AYUNTAMIENTO DE MIERES	25,00
			AYUNTAMIENTO DE SIERO	25,00
GESTIÓN DE RESIDUOS HUESCA, S.A. (1)	CONSORCIO AGRUPACIÓN Nº1.HUESCA (1)	85,00	Ámbito autonómico	
			DIPUTACIÓN GENERAL DE ARAGÓN	25,00
			-----	100,00

Entidad	Matriz	% Nominal	Matriz	% Nominal
GIPUZKOAKO URAK, S.A. (11)	DIPUTACIÓN PROVINCIAL DE HUESCA	15,00	Ámbito municipal	
			AYUNTAMIENTO DE JACA	25,00
			AYUNTAMIENTO DE HUESCA	25,00
			VARIAS ENTIDADES LOCALES.PROVINCIA DE HUESCA.	25,00

				100,00
INSULAR AGUAS DE LANZAROTE, S.A. (11)	CONSORCIO AGUAS DE GUIPÚZCOA (4)	100,00	Ámbito provincial	
			VARIAS ENTIDADES LOCALES DE GUIPUZCOA	75,00
			DIPUTACIÓN FORAL DE GUIPUZCOA	25,00

				100,00
LABORATORI DE REFERENCIA INTERNACIONAL, S.A. (11)	CONSORCIO AGUA DE LANZAROTE (4)	100,00	Ámbito provincial	
			CABILDO INSULAR DE LANZAROTE	50,00
			Ámbito municipal	
			VARIOS AYUNTAMIENTOS DE LANZAROTE	50,00

	100,00			
LABORATORI DE REFERENCIA INTERNACIONAL, S.A. (11)	CONSORCI HOSPITALARI DE CATALUNYA, S.A. (11)	74,50	Ámbito autonómico	
			CONSORCI HOSPITALARI DE CATALUNYA (CHC) (1)	51,24
			CONSORCIO SANITARI DEL MARESME (1)	4,27
			CONSORCIO SANITARI INTEGRAL (1)	4,27
			CONSORCIO CORPORACIÓ DE SALUT DEL MARESME I LA SELVA (11)	4,27
			CONSORCIO SANITARI DE TERRASA (1)	4,27

Entidad	Matriz	% Nominal	Matriz	% Nominal
			CONSORCIO SANITARI DEL'ALT PENEDÉS (1)	1,42
			CONSORCIO HOSPITALARI DEL VIC	2,19
			Àmbito provincial	
			HOSPITAL CLÍNICO Y PROVINCIAL DE BARCELONA (6)	4,27
			Àmbito municipal	
			INSTITUTO MUNICIPAL DE ASISTENCIA SANITARIA (IMAS)	4,27
			FUNDACIÓN PRIVADA HOSPITAL SANT JAUME D'OLOT	1,42
			HOSPITAL DE SANT JOAN DE REUS, S.A.M.	2,68
			GESTIÓ COMARCAL HOSPITALARIA, S.A.	0,71
			S. GESTIÓ PIUS HOSPITAL DE VALLS, S.A.	0,43
			-----	85,71
	INSTITUTO MUNICIPAL DE ASISTENCIA SANITARIA	25,00	Àmbito municipal	
			AYUNTAMIENTO DE BARCELONA	100,00
	LABORATORI DE REFERÈNCIA DE CATALUNYA, S.A.	0,50	Àmbito autonómico	
			CONSORCI HOSPITALARI DE CATALUNYA, S.A.	50,00
			Àmbito municipal	
			INSTITUTO MUNICIPAL DE ASISTENCIA SANITARIA	50,00
		-----		100,00
LOCALRET, S.A. (11)	CONSORCI LOCALRET (7)	100,00	Àmbito municipal	
			VARIOS AYUNTAMIENTOS DE TARRAGONA	24,86
			VARIAS ENTIDADES LOCALES DE BARCELONA	24,86
			VARIOS AYUNTAMIENTOS DE GIRONA	24,86

Entidad	Matriz	% Nominal	Matriz	% Nominal
LORCATUR, LORCA TALLER DEL TIEMPO, S.A. (11)	CONSORCIO DESARROLLO TURÍSTICO Y CULTURAL DE LORCA (1)	100,00	VARIOS AYUNTAMIENTO DE LÉRIDA	24,86
			AYUNTAMIENTO DE LERIDA	0,14
			AYUNTAMIENTO DE GERONA	0,14
			AYUNTAMIENTO DE TARRAGONA	0,14
			AYUNTAMIENTO DE BARCELONA	0,14
			-----	100,00
			Ámbito autonómico	
			REGIÓN DE MURCIA	50,00
			Ámbito municipal	
			AYUNTAMIENTO DE LORCA	30,00
-----	80,00			
MÁLAGA PORT, AIE (11)	SOCIEDAD PROMOTORA DEL PLAN ESPECIAL DEL PUERTO DE MÁLAGA (3)	91,75	Ámbito estatal	
			AUTORIDAD PORTUARIA DE MALAGA	45,04
			Ámbito autonómico	
			EMPRESA PUBLICA DE SUELO DE ANDALUCIA	12,49
			Ámbito municipal	
			AYUNTAMIENTO DE MÁLAGA	12,49
-----	70,02			
METRO BILBAO, S.A. (11)	SOCIEDAD DE PLANIFICACION Y DESARROLLO, S.A.	2,75	Ámbito provincial	
			DIPUTACIÓN PROVINCIAL DE MALAGA	100,00
			-----	94,50
METRO BILBAO, S.A. (11)	CONSORCIO DE TRANSPORTES DE VIZCAYA (4)	100,00	Ámbito autonómico	
			COMUNIDAD AUTÓNOMA DE EUSKADI	50,00

Entidad	Matriz	% Nominal	Matriz	% Nominal
OFICINA DE COOPERACIÓN UNIVERSITARIA, S.A. (1)			Ámbito provincial	
			DIPUTACIÓN FORAL DE VIZCAYA	25,00
			VARIAS ENTIDADES LOCALES DE VIZCAYA	12,50
			Ámbito municipal	
			AYUNTAMIENTO DE BARAKALDO	2,50
			AYUNTAMIENTO DE PORTUGALETE	2,50
			AYUNTAMIENTO DE BILBAO	2,50
			AYUNTAMIENTO DE SANTURCE	2,50
			AYUNTAMIENTO DE SESTAO	2,50
			-----	100,00
	UNIVERSIDAD DE SALAMANCA	17,53	Ámbito autonómico	
			JUNTA DE CASTILLA Y LEÓN	100,00
	UNIVERSIDAD DE VALLADOLID	17,53	Ámbito autonómico	
			JUNTA DE CASTILLA Y LEÓN	100,00
	UNIVERSIDAD DE ALCALÁ	17,53	Ámbito autonómico	
			COMUNIDAD DE MADRID	100,00
	UNIVERSIDAD CARLOS III DE MADRID	17,53	Ámbito autonómico	
		COMUNIDAD DE MADRID	100,00	
UNIVERSIDAD DE CASTILLA-LA MANCHA	17,53	Ámbito autonómico		
		JUNTA DE COMUNIDADES DE CASTILLA- LA MANCHA	100,00	
UNIVERSIDAD REY JUAN CARLOS	5,00	Ámbito autonómico		
		COMUNIDAD DE MADRID	100,00	

		92,65		

Entidad	Matriz	% Nominal	Matriz	% Nominal
PARQUES EÓLICOS GRANADILLA, AIE (11)	POLIGONO INDUSTRIAL DE GRANADILLA (3)	35,00	Ámbito estatal	
			SEPES ENTIDAD PÚBLICA EMPRESARIAL DEL SUELO	10,00
			Ámbito autonómico	
			COMUNIDAD DE CANARIAS	40,00
			Ámbito provincial	
			CABILDO INSULAR DE TENERIFE	40,00
			Ámbito municipal	
			AYUNTAMIENTO DE GRANADILLA DE ABONA	10,00
			-----	100,00
	INSTITUTO TECNOLÓGICO Y DE ENERGÍAS RENOVABLES (4)	30,00	Ámbito autonómico	
			INSTITUTO TECNOLÓGICO DE CANARIAS, S.A.	6,06
			Ámbito provincial	
			CABILDO INSULAR DE TENERIFE	80,95
		-----	87,01	
	AYUNTAMIENTO DE GRANADILLA DE ABONA	35,00		
			-----	100,00
PLATAFORMA LOGÍSTICA DEL SUROESTE EUROPEO, S.A. (3)	SOCIEDAD DE FOMENTO INDUSTRIAL DE EXTREMADURA, S.A. (1)	33,34	Ámbito autonómico	
			JUNTA DE EXTREMADURA	96,97
			Ámbito provincial	
			DIPUTACIÓN PROVINCIAL DE BADAJOZ	0,02
			DIPUTACIÓN PROVINCIAL DE CÁCERES	0,02
		-----	97,01	

Entidad	Matriz	% Nominal	Matriz	% Nominal
	SEPES ENTIDAD PÚBLICA EMPRESARIAL DE SUELO	33,33		
	AYUNTAMIENTO DE BADAJOZ	33,33		
PROTEINAS Y GRASAS DEL PRINCIPADO, S.A. (11)		-----		
	COMPañÍA PARA LA GESTIÓN DE LOS RESIDUOS SÓLIDOS EN ASTURIAS, S.A. (1)	100,00	Ámbito autonómico	
PROYECTOS SANITARIS I SOCIALS, S.A. (11)	CONSORCI HOSPITALARI DE CATALUNYA, S.A. (11)	100,00	CONSORCIO PARA LA GESTIÓN DE RESIDUOS SÓLIDOS EN ASTURIAS.	100,00
			Ámbito autonómico	
			CONSORCI HOSPITALARI DE CATALUNYA (CHC) (1)	51,24
			CONSORCIO SANITARI DEL MARESME (1)	4,27
			CONSORCIO SANITARI INTEGRAL (1)	4,27
			CONSORCIO CORPORACIÓ DE SALUT DEL MARESME I LA SELVA (11)	4,27
			CONSORCIO SANITARI DE TERRASA (1)	4,27
			CONSORCIO SANITARI DEL'ALT PENEDÉS (1)	1,42
			CONSORCIO HOSPITALARI DEL VIC	2,19
			Ámbito provincial	
			HOSPITAL CLÍNICO Y PROVINCIAL DE BARCELONA (6)	4,27
			Ámbito municipal	
			INSTITUTO MUNICIPAL DE ASISTENCIA SANITARIA (IMAS)	4,27
			FUNDACIÓN PRIVADA HOSPITAL SANT JAUME D'OTLOT	1,42
			HOSPITAL DE SANT JOAN DE REUS, S.A.M.	2,68
		GESTIÓ COMARCAL HOSPITALARIA, S.A.	0,71	
		S. GESTIÓ PIUS HOSPITAL DE VALLS, S.A.	0,43	

				85,71

Entidad	Matriz	% Nominal	Matriz	% Nominal
RESIDUOS SÓLIDOS URBANOS DE CASTILLA LA MANCHA, S.A. (11)	CONSORCIO TRATAMIENTO DE RESIDUOS SÓLIDOS DE CIUDAD REAL (4)	100,00	Ámbito provincial	
			DIPUTACIÓN PROVINCIAL DE CIUDAD REAL	1,09
			Ámbito municipal	
			AYUNTAMIENTO DE CIUDAD REAL	1,09
			AYUNTAMIENTO DE POBLETE	1,09
			AYUNTAMIENTO DE PUERTOLLANO	1,09
			AYUNTAMIENTO DE VALDEPEÑAS	1,09
			VARIOS AYUNTAMIENTOS DE CIUDAD REAL	94,55
	-----	100,00		
SERVEIS AMBIENTALES DEL VALLÈS ORIENTAL, S.A. (11)	CONSORCIO GESTIÓN RESIDUS DEL VALLÈS ORIENTAL (4)	100,00	Ámbito provincial	
			COMARCA VALLES ORIENTAL	50,00
			Ámbito municipal	
			VARIOS AYUNTAMIENTOS DE BARCELONA	50,00
	-----	100,00		
SERVEIS CULTURALS DEL LICEU, S.L. (11)	FUNDACIÓ DEL GRAN TEATRE DEL LICEU (3)	100,00	Ámbito estatal	
			ESTADO	37,50
			Ámbito autonómico	
			GENERALITAT DE CATALUÑA	32,50
			Ámbito provincial	
			DIPUTACIÓN PROVINCIAL DE BARCELONA	10,00
			Ámbito municipal	
			AYUNTAMIENTO DE BARCELONA	20,00
			-----	100,00

Entidad	Matriz	% Nominal	Matriz	% Nominal	
SODECO GESTIÓN, S.L. (11)	SOCIEDAD PARA EL DESAROLLO DE LA COMARCAS MINERAS, S.A. (2)	100,00	Ámbito estatal		
			HULLERAS DEL NORTE S.A.	50,00	
			Ámbito autonómico		
			SOCIEDAD REGIONAL DE PROMOCION DEL PRINCIPADO DE ASTURIAS, S.A.	50,00	
			-----	100,00	
TUNEL DE TOSES, CONCESIONARIA DEL ESTADO, S.A. (11)	TUNEL DEL CADI, CESA (1)	97,58	Ámbito autonómico		
			GESTIO D'INFRASTRUCTURES, S.A.	39,07	
			GENERALITAT DE CATALUÑA	13,30	
			Ámbito provincial		
			DIPUTACIÓN PROVINCIAL DE BARCELONA	0,98	
				-----	53,35
			DIPUTACIÓN PROVINCIAL DE GERONA	2,00	
			VARIOS AYUNTAMIENTOS DE GIRONA	0,42	
				-----	100,00
UDAL SAREAK, S.A. (11)	CONSORCIO AGUAS DE BILBAO-VIZCAYA (1)	100,00	Ámbito autonómico		
			COMUNIDAD AUTÓNOMA DE EUSKADI	25,00	
			Ámbito provincial		
			DIPUTACIÓN FORAL DE VIZCAYA	25,00	
			Ámbito municipal		
VARIAS ENTIDADES LOCALES DE VIZCAYA	50,00				
			-----	100,00	
VITORIA INTEGRATED AIR SERVICES, S.A. (11)	SOCIEDAD DE CAPITAL DESARROLLO DE EUSKADI, S.A. (1)	94,00	Ámbito autonómico		
			COMUNIDAD AUTÓNOMA DE EUSKADI	40,00	

Entidad	Matriz	% Nominal	Matriz	% Nominal
			Ámbito provincial DIPUTACIÓN FORAL DE VIZCAYA DIPUTACIÓN FORAL DE GUIPUZCOA DIPUTACIÓN FORAL DE ALAVA	31,20 19,80 9,00 ----- 100,00

(1) Entidad participada por el Sector Público Autonómico y el Sector Público Provincial y/o Municipal

(2) Entidad participada por el Sector Público Autonómico y el Sector Público Estatal

(3) Entidad participada por el Sector Público Autonómico, el Sector Público Provincial y/o Municipal y el Sector Público Estatal

(4) Entidad participada por el Sector Público Provincial y el Sector Público Autonómico y/o Municipal

(5) Entidad participada por el Sector Público Provincial y el Sector Público Estatal

(6) Entidad participada por el Sector Público Provincial, el Sector Público Autonómico y/o Municipal y el Sector Público Estatal

(7) Entidad participada por el Sector Público Municipal y el Sector Público

(11) Entidad participada por el Sector Público Municipal e indirectamente por otro ámbito del Sector Público

2.5. PARTICIPACIONES EN ENTIDADES PRIVADAS

2.5.1. Empresas participadas minoritariamente por el S.P.E. Estatal

Entidad	Matriz	% Nominal	% Efectivo estatal	% Efectivo territorial	% Efectivo Público Total
ABENER ENERGÍA, S.A.	FONDO PARA INVERSIONES EN EL EXTERIOR	15,00	15,00	0,00	15,00
ABERTIS	CONSORCIO DE COMPENSACION DE SEGUROS	0,07	0,07	0,00	0,07
ACTIVIDADES DE CONSTRUCCIÓN Y SERVICIOS S.A. (*)	COMPAÑIA ESPAÑOLA DE SEGUROS DE CREDITO A LA EXPORTACION, S.A.	0,03	0,02	0,00	0,02
	CONSORCIO DE COMPENSACION DE SEGUROS	0,02	0,02	0,00	0,02
		-----	-----	-----	-----
		0,05	0,04	0,00	0,04
ACTREN MANTENIMIENTO FERROVIARIO, S.A.	RENFE-OPERADORA	49,00	49,00	0,00	49,00
ADVANCED COMMUNICATION RESEARCH AND DEVELOPMENT, S.A.	SEPI DESARROLLO EMPRESARIAL, S.A.	16,25	16,25	0,00	16,25
	SOCIEDAD PARA EL DESARROLLO REGIONAL DE CANTABRIA, S.A.	20,00	0,00	10,20	10,20
		-----	-----	-----	-----
		36,25	16,25	10,20	26,45
AEGON	CONSORCIO DE COMPENSACION DE SEGUROS	0,04	0,04	0,00	0,04
AEIE ALTA VELOCIDAD ESPAÑA PORTUGAL	ADMINISTRADOR DE INFRAESTRUCTURAS FERROVIARIAS	50,00	50,00	0,00	50,00
AEROCALI, S.A. (COLOMBIA)	AENA DESARROLLO INTERNACIONAL, S.A.	33,34	33,34	0,00	33,34
AEROPUERTOS DEL CARIBE, S.A.	AENA DESARROLLO INTERNACIONAL, S.A.	40,00	40,00	0,00	40,00
AEROPUERTOS MEXICANOS DEL PACIFICO, S.A.	AENA DESARROLLO INTERNACIONAL, S.A.	33,33	33,33	0,00	33,33
AGRICOLA ECOLOGICA DE EXTREMADURA, S.A.	SOCIEDAD PARA EL DESARROLLO INDUSTRIAL DE EXTREMADURA, S.A.	7,76	4,83	1,47	6,30
AGROSEGUROS	CONSORCIO DE COMPENSACION DE SEGUROS	10,00	10,00	0,00	10,00
AGRUPACIÓN EUROPEA DE INTERES ECONOMICOS EUROPHAR	AUTORIDAD PORTUARIA DE VALENCIA	33,33	33,33	0,00	33,33
AGUAS DE BARCELONA	CONSORCIO DE COMPENSACION DE SEGUROS	0,00	0,00	0,00	0,00
AGUAS DEL SUROESTE, S.L.	SOCIEDAD PARA EL DESARROLLO INDUSTRIAL DE EXTREMADURA, S.A.	23,36	14,55	4,43	18,98
AGUAS LA SALUD, S.A.	ADMINISTRADOR DE INFRAESTRUCTURAS FERROVIARIAS	1,00	1,00	0,00	1,00
AGUAS MINA VELLA	ADMINISTRADOR DE INFRAESTRUCTURAS FERROVIARIAS	0,30	0,30	0,00	0,30
AGUILAS RESIDENCIAL, S.A.	ADMINISTRADOR DE INFRAESTRUCTURAS FERROVIARIAS	40,00	40,00	0,00	40,00
AIE NAVIERA ALCIONE I	INSTITUTO DE CREDITO OFICIAL	20,30	20,30	0,00	20,30
AIE NAVIERA ALCIONE II	INSTITUTO DE CREDITO OFICIAL	20,30	20,30	0,00	20,30
AIE NAVIERA ALCIONE III	INSTITUTO DE CREDITO OFICIAL	20,30	20,30	0,00	20,30
AIE NAVIERA ALCIONE IV	INSTITUTO DE CREDITO OFICIAL	20,30	20,30	0,00	20,30

Entidad	Matriz	% Nominal	% Efectivo estatal	% Efectivo territorial	% Efectivo Público Total
AIE NAVIERA ATIOS	INSTITUTO DE CREDITO OFICIAL	16,70	16,70	0,00	16,70
AIE NAVIERA ATTILE	INSTITUTO DE CREDITO OFICIAL	12,58	12,58	0,00	12,58
AIE NAVIERA CALLIOPE	INSTITUTO DE CREDITO OFICIAL	13,19	13,19	0,00	13,19
AIE NAVIERA ELECTRA	INSTITUTO DE CREDITO OFICIAL	12,60	12,60	0,00	12,60
AIE NAVIERA LAKME	INSTITUTO DE CREDITO OFICIAL	15,12	15,12	0,00	15,12
AIE NAVIERA MOAÑA	INSTITUTO DE CREDITO OFICIAL	16,70	16,70	0,00	16,70
AIE NAVIERA NADELA	INSTITUTO DE CREDITO OFICIAL	16,70	16,70	0,00	16,70
AIE NAVIERA POPPEA	INSTITUTO DE CREDITO OFICIAL	20,00	20,00	0,00	20,00
AIR LIQUIDE	CONSORCIO DE COMPENSACION DE SEGUROS	0,03	0,03	0,00	0,03
AIRPORT CONCESSIONS AND DEVELOPMENT LIMITED	AENA DESARROLLO INTERNACIONAL, S.A.	10,00	10,00	0,00	10,00
ALACENA COCINAS INTEGRALES, S.A.	SADIM INVERSIONES, S.A.	49,00	49,00	0,00	49,00
ALAMEDA PALACETE, S.L.	SOCIEDAD PARA EL DESARROLLO INDUSTRIAL DE EXTREMADURA, S.A.	34,85	21,71	6,61	28,32
ALAS - ALUMINIUM, S.A.	SADIM INVERSIONES, S.A.	24,50	24,50	0,00	24,50
	SOCIEDAD REGIONAL DE PROMOCION DEL PRINCIPADO DE ASTURIAS, S.A.	12,96	0,00	8,86	8,86
	SOCIEDAD PARA EL DESARROLLO DE LA COMARCAS MINERAS, S.A. (2)	11,54	5,77	3,94	9,71
		-----	-----	-----	-----
		49,00	30,27	12,80	43,07
ALBAIDA RECURSOS NATURALES S.A.	TECONMA, S.A.	2,07	1,37	0,00	1,37
ALBAIDA RESIDUOS, S.L.	TECONMA, S.A.	6,47	4,29	0,00	4,29
ALBATROS ALCAZAR S.A.	RENFE-OPERADORA	20,00	20,00	0,00	20,00
ALCATEL	CONSORCIO DE COMPENSACION DE SEGUROS	0,01	0,01	0,00	0,01
ALDESA ONSTRUCCIONES, S.A.	FONDO PARA INVERSIONES EN EL EXTERIOR	23,99	23,99	0,00	23,99
ALFIL LOGISTICS, S.A.	RENFE-OPERADORA	40,00	40,00	0,00	40,00
ALIANZA INMOBILIARIA RENFOSUNA, S.A.	ADMINISTRADOR DE INFRAESTRUCTURAS FERROVIARIAS	40,00	40,00	0,00	40,00
ALIMENTOS JAVIMAR, S.L.	BANESTO ENISA SEPI DESARROLLO, FONDO DE CAPITAL RIESGO DE RÉGIMEN SIMPLIFICADO	26,25	17,50	0,00	17,50
ALISTONADOS DE ASTURIAS, S.A.	HULLERAS DEL NORTE S.A.	15,00	15,00	0,00	15,00
ALLIANZ	CONSORCIO DE COMPENSACION DE SEGUROS	0,03	0,03	0,00	0,03

Entidad	Matriz	% Nominal	% Efectivo estatal	% Efectivo territorial	% Efectivo Público Total
ALMADEN SOLAR, S.A.	SEPI DESARROLLO EMPRESARIAL, S.A.	29,00	29,00	0,00	29,00
	INSTITUTO PARA LA DIVERSIFICACION Y AHORRO DE LA ENERGIA	20,00	20,00	0,00	20,00
		-----	-----	-----	-----
		49,00	49,00	0,00	49,00
ALUMINIO CRISTALERIA LOMA, S.L.	SOCIEDAD PARA EL DESARROLLO INDUSTRIAL DE EXTREMADURA, S.A.	24,49	15,25	4,64	19,89
ANDAMIAJES SENDO, S.A.	BANESTO ENISA SEPI DESARROLLO, FONDO DE CAPITAL RIESGO DE RÉGIMEN SIMPLIFICADO	11,50	7,67	0,00	7,67
ANTENA 3 TELEVISION	SOCIEDAD ESTATAL DE PARTICIPACIONES INDUSTRIALES	0,00	0,00	0,00	0,00
	COMPAÑIA ESPAÑOLA DE SEGUROS DE CREDITO A LA EXPORTACION, S.A.	0,00	0,00	0,00	0,00
		-----	-----	-----	-----
		0,00	0,00	0,00	0,00
AQUAVENTUS ENERGÍA, S.L.	BANESTO ENISA SEPI DESARROLLO, FONDO DE CAPITAL RIESGO DE RÉGIMEN SIMPLIFICADO	20,00	13,33	0,00	13,33
ARCO DUPLO, S.A.	COMERCIAL DEL FERROCARRIL, S.A.	30,43	30,43	0,00	30,43
AREA CYO, S.A.	SOCIEDAD PARA EL DESARROLLO INDUSTRIAL DE EXTREMADURA, S.A.	5,05	3,15	0,96	4,11
ÁREA DE SERVICIO RIO DO POZO, S.L.	SEPI DESARROLLO EMPRESARIAL, S.A.	20,00	20,00	0,00	20,00
AREAS COMERCIALES EN ESTACIONES DE TREN ESPAÑOLAS, S.A.	ADMINISTRADOR DE INFRAESTRUCTURAS FERROVIARIAS	40,00	40,00	0,00	40,00
ARENTO BIOCARBURANTES, S.L.	INSTITUTO PARA LA DIVERSIFICACION Y AHORRO DE LA ENERGIA	33,33	33,33	0,00	33,33
ARIDOS CASABLANCA, S.L.	SOCIEDAD PARA EL DESARROLLO INDUSTRIAL DE EXTREMADURA, S.A.	33,53	20,89	6,36	27,25
ARIDOS DE ARAPLASA, S.A.	SOCIEDAD PARA EL DESARROLLO INDUSTRIAL DE EXTREMADURA, S.A.	40,00	24,92	7,58	32,50
ARIDOS Y AGLOMERADOS DE PLASENCIA, S.A.	SOCIEDAD PARA EL DESARROLLO INDUSTRIAL DE EXTREMADURA, S.A.	0,41	0,26	0,08	0,34
ARRENDADORA AERONÁUTICA AIE	INSTITUTO DE CREDITO OFICIAL	17,21	17,21	0,00	17,21
ASEBUTRA, S.A.	ENUSEGUR, S.A.	0,00	0,00	0,00	0,00
ASSICURAZIONE GENERALI	CONSORCIO DE COMPENSACION DE SEGUROS	0,00	0,00	0,00	0,00
ASTERSA APLICACIONES SOLARES TÉRMICAS, S.A.	SADIM INVERSIONES, S.A.	40,00	40,00	0,00	40,00
ASTURFEITO ,S.L	SEPI DESARROLLO EMPRESARIAL, S.A.	15,00	15,00	0,00	15,00
	SOCIEDAD REGIONAL DE PROMOCION DEL PRINCIPADO DE ASTURIAS, S.A.	15,00	0,00	10,25	10,25
		-----	-----	-----	-----
		30,00	15,00	10,25	25,25
ATE, TRANSMISIÓN DE ENERGIA, S.L.	FONDO PARA INVERSIONES EN EL EXTERIOR	23,80	23,80	0,00	23,80
AUDIOVISUAL AVAL, S.G.R.	INSTITUTO DE LA CINEMATOGRAFÍA Y ARTES AUDIOVISUALES	38,18	38,18	0,00	38,18
AVIONES ALFAMBRA A.I.E.	INSTITUTO DE CREDITO OFICIAL	25,00	25,00	0,00	25,00

Entidad	Matriz	% Nominal	% Efectivo estatal	% Efectivo territorial	% Efectivo Público Total
AVIONES CABRIEL CRJ-900 A.I.E	INSTITUTO DE CREDITO OFICIAL	25,00	25,00	0,00	25,00
AVIONES CARRAIXET CRJ-200 AIE	INSTITUTO DE CREDITO OFICIAL	25,00	25,00	0,00	25,00
AVIONES GORGOS	INSTITUTO DE CREDITO OFICIAL	25,00	25,00	0,00	25,00
AVIONES PORTACOLI CRJ-200 AIE	INSTITUTO DE CREDITO OFICIAL	25,00	25,00	0,00	25,00
AVIONES SELLA A.I.E	INSTITUTO DE CREDITO OFICIAL	25,00	25,00	0,00	25,00
AVIONES TURIA CRJ-200 AIE	INSTITUTO DE CREDITO OFICIAL	25,00	25,00	0,00	25,00
AXA	CONSORCIO DE COMPENSACION DE SEGUROS	0,02	0,02	0,00	0,02
AXON I, FCR	EMPRESA NACIONAL DE INNOVACION, S.A.	8,00	8,00	0,00	8,00
BALNEARIO DE CALDAS DE OVIEDO, S.A.	SADIM INVERSIONES, S.A.	15,00	15,00	0,00	15,00
BALNEARIO EL RAPOSO	SOCIEDAD PARA EL DESARROLLO INDUSTRIAL DE EXTREMADURA, S.A.	18,29	11,39	3,47	14,86
BANCO COMERCIAL OCCIDENTAL, S.A.	RUMASA, S.A.	0,00	0,00	0,00	0,00
BANCO PASTOR (*)	COMPAÑIA ESPAÑOLA DE SEGUROS DE CREDITO A LA EXPORTACION, S.A.	0,26	0,13	0,00	0,13
BANCO POPULAR (*)	CONSORCIO DE COMPENSACION DE SEGUROS	0,04	0,04	0,00	0,04
	COMPAÑIA ESPAÑOLA DE SEGUROS DE CREDITO A LA EXPORTACION, S.A.	0,03	0,02	0,00	0,02
		-----	-----	-----	-----
		0,07	0,06	0,00	0,06
BANCO SABADELL (*)	COMPAÑIA ESPAÑOLA DE SEGUROS DE CREDITO A LA EXPORTACION, S.A.	0,02	0,01	0,00	0,01
BANCO SANTANDER (*)	COMPAÑIA ESPAÑOLA DE SEGUROS DE CREDITO A LA EXPORTACION, S.A.	0,02	0,01	0,00	0,01
	CONSORCIO DE COMPENSACION DE SEGUROS	0,01	0,01	0,00	0,01
		-----	-----	-----	-----
		0,03	0,02	0,00	0,02
BANESTO (*)	CONSORCIO DE COMPENSACION DE SEGUROS	0,04	0,04	0,00	0,04
BANKINTER	COMPAÑIA ESPAÑOLA DE SEGUROS DE CREDITO A LA EXPORTACION, S.A.	0,07	0,04	0,00	0,04
BANO REAL, S.A.	ADMINISTRADOR DE INFRAESTRUCTURAS FERROVIARIAS	40,00	40,00	0,00	40,00
BAOBAB INVESTMENT S.A.	FONDO PARA INVERSIONES EN EL EXTERIOR	23,75	23,75	0,00	23,75
BARING IBERIA III INVERSIÓN EN CAPITAL, FCR	FONDICO, FONDO DE CAPITAL RIESGO	0,29	0,29	0,00	0,29
BARNATRON, S.A.	MOLYPHARMA, S.A.	34,28	17,48	0,00	17,48
BASF	CONSORCIO DE COMPENSACION DE SEGUROS	0,02	0,02	0,00	0,02
BAYER	CONSORCIO DE COMPENSACION DE SEGUROS	0,06	0,06	0,00	0,06
BBVA (*)	CONSORCIO DE COMPENSACION DE SEGUROS	0,06	0,06	0,00	0,06

Entidad	Matriz	% Nominal	% Efectivo estatal	% Efectivo territorial	% Efectivo Público Total
	COMPAÑIA ESPAÑOLA DE SEGUROS DE CREDITO A LA EXPORTACION, S.A.	0,03	0,02	0,00	0,02
		-----	-----	-----	-----
		0,09	0,08	0,00	0,08
BEST LAP EVENTOS, S.L.	BANESTO ENISA SEPI DESARROLLO, FONDO DE CAPITAL RIESGO DE RÉGIMEN SIMPLIFICADO	17,45	11,63	0,00	11,63
BIOCARBURANTES ALMADÉN, S.L.	SEPI DESARROLLO EMPRESARIAL, S.A.	19,01	19,01	0,00	19,01
BIOMASA DEL PIRINEO S.A.	INSTITUTO PARA LA DIVERSIFICACION Y AHORRO DE LA ENERGIA	15,00	15,00	0,00	15,00
BIONOSTRA, S.L.	FONDICO, FONDO DE CAPITAL RIESGO	15,79	15,79	0,00	15,79
BIOPOLIS, S.L.	AGENCIA ESTATAL CONSEJO SUPERIOR DE INVESTIGACIONES CIENTÍFICAS	40,00	40,00	0,00	40,00
BNP	CONSORCIO DE COMPENSACION DE SEGUROS	0,03	0,03	0,00	0,03
BOLSAS Y MERCADOS	CONSORCIO DE COMPENSACION DE SEGUROS	0,93	0,93	0,00	0,93
BOX CINEMAS DO BRASIL, LTDA.	FONDO PARA INVERSIONES EN EL EXTERIOR	40,19	40,19	0,00	40,19
BTREN, MANTENIMIENTO FERROVIARIO, S.A.	RENFE-OPERADORA	49,00	49,00	0,00	49,00
BUREAU CENTRAL DE CLEARING	RENFE-OPERADORA	3,00	3,00	0,00	3,00
C.M. CARE EXTRE. DOS, S.L.	SOCIEDAD PARA EL DESARROLLO INDUSTRIAL DE EXTREMADURA, S.A.	24,88	15,50	4,72	20,22
C.S.C. TRANSMETAL S.R.L.	COMPAÑIA ESPAÑOLA DE FINANCIACION DEL DESARROLLO COFIDES, S.A.	2,30	1,40	0,00	1,40
	FONDO PARA OPERACIONES DE INVERSIÓN EN EL EXTERIOR DE LA PEQUEÑA Y MEDIANA EMPRESA	2,30	2,30	0,00	2,30
		-----	-----	-----	-----
		4,60	3,70	0,00	3,70
CABE S.L.	HULLERAS DEL NORTE S.A.	49,00	49,00	0,00	49,00
CAIXA CAPITAL PYME INNOVACION, SCR	EMPRESA NACIONAL DE INNOVACION, S.A.	9,70	9,70	0,00	9,70
CAJA RURAL PROVINCIAL DE GRANADA	EXPASA AGRICULTURA Y GANADERÍA, S.A.	0,00	0,00	0,00	0,00
CAMARA MINERA	HULLERAS DEL NORTE S.A.	0,00	0,00	0,00	0,00
CANTABER GENERACION EOLICA, S.L.	INSTITUTO PARA LA DIVERSIFICACION Y AHORRO DE LA ENERGIA	10,03	10,03	0,00	10,03
CAPITAL ENERGY OFF SHORE, S.A.	SEPI DESARROLLO EMPRESARIAL, S.A.	5,26	5,26	0,00	5,26
CARMEN LA COMIDA DE ESPAÑA 1992, S.A.	COMERCIAL DEL FERROCARRIL, S.A.	36,03	36,03	0,00	36,03
CARREFOUR	CONSORCIO DE COMPENSACION DE SEGUROS	0,03	0,03	0,00	0,03
CASTA ASTURIAS LANGREDO, S.A.	SADIM INVERSIONES, S.A.	49,00	49,00	0,00	49,00
CASTILLO DE LA ARGUIJUELA, S.L.	SOCIEDAD PARA EL DESARROLLO INDUSTRIAL DE EXTREMADURA, S.A.	10,00	6,23	1,90	8,13
CATALANA D'INFRAESTRUCTURES PORTUARIAS, S.L.	AUTORIDAD PORTUARIA DE BARCELONA	49,00	49,00	0,00	49,00
CATALANA DE DISPENSACION, S.A.	MOLYPHARMA, S.A.	20,00	10,20	0,00	10,20

Entidad	Matriz	% Nominal	% Efectivo estatal	% Efectivo territorial	% Efectivo Público Total
CATALUNYA CAR SHARING, S.A.	INSTITUTO PARA LA DIVERSIFICACION Y AHORRO DE LA ENERGIA	20,03	20,03	0,00	20,03
CEDONOSA, S.A.	FONDO EURO-ICO, FONDO DE CAPITAL RIESGO (EN LIQUIDACIÓN)	14,90	14,90	0,00	14,90
	FONDICO, FONDO DE CAPITAL RIESGO	8,54	8,54	0,00	8,54
		-----	-----	-----	-----
		23,44	23,44	0,00	23,44
CELESA	DIRECCIÓN GENERAL DEL PATRIMONIO DEL ESTADO	49,00	49,00	0,00	49,00
CENTRO ANDALUZ DE DIAGNOSTICO P.E.T.	MOLYPHARMA, S.A.	11,86	6,05	0,00	6,05
CENTRO ASTRONÓMICO HIPANO-ALEMÁN, AIE	AGENCIA ESTATAL CONSEJO SUPERIOR DE INVESTIGACIONES CIENTÍFICAS	50,00	50,00	0,00	50,00
CENTRO DE EMPRESAS RIOTINTO, S.A.	PRERREDUCIDOS INTEGRADOS DEL SUROESTE DE ESPAÑA, S.A.	2,40	2,40	0,00	2,40
	SOCIEDAD PARA LA PROMOCION Y RECONVERSION ECONOMICA DE ANDALUCIA S.A.	21,10	0,00	21,10	21,10
	DIPUTACIÓN PROVINCIAL DE HUELVA	6,44	0,00	6,44	6,44
		-----	-----	-----	-----
		29,94	2,40	27,54	29,94
CENTRO DE TRANSFERENCIAS, S.A. (*)	EMPRESA PARA LA GESTION DE RESIDUOS INDUSTRIALES, S.A.	30,00	30,00	0,00	30,00
CENTRO DE TRANSPORTES DE MERCANCIAS DE SALAMANCA S.A.	ENUSA INDUSTRIAS AVANZADAS, S.A.	10,00	10,00	0,00	10,00
CENTRO ESTACION MIRANDA, S.A.	ADMINISTRADOR DE INFRAESTRUCTURAS FERROVIARIAS	40,00	40,00	0,00	40,00
CENTRO INVEST ZARAGOZA A	CONSORCIO DE COMPENSACION DE SEGUROS	4,16	4,16	0,00	4,16
CENTRO INVEST ZARAGOZA B	CONSORCIO DE COMPENSACION DE SEGUROS	4,16	4,16	0,00	4,16
CENTROS DE DÍA DELAMANO, S.L.	FONDICO, FONDO DE CAPITAL RIESGO	30,52	30,52	0,00	30,52
CEPSA	COMPAÑIA ESPAÑOLA DE SEGUROS DE CREDITO A LA EXPORTACION, S.A.	0,03	0,02	0,00	0,02
CERCEDA ESTRUCTURAS METÁLICAS, S.A.	VIGO ACTIVO SOCIEDAD DE CAPITAL RIESGO DE RÉGIMEN SIMPLIFICADO, S.A.	40,00	32,28	0,00	32,28
CHARTERTREN, S.A.	COMERCIAL DEL FERROCARRIL, S.A.	40,00	40,00	0,00	40,00
CIA. MINERA SIERRA MENERA	COMPAÑIA ESPAÑOLA DE SEGUROS DE CREDITO A LA EXPORTACION, S.A.	0,11	0,06	0,00	0,06
CIDADE TECNOLÓGICA DE VIGO, S.A.	CONSORCIO DE LA ZONA FRANCA DE VIGO	25,07	25,07	0,00	25,07
CINTRA	CONSORCIO DE COMPENSACION DE SEGUROS	0,16	0,16	0,00	0,16
CITA ANDALUZA, S.L.	SOCIEDAD GENERAL DE LAS BAHÍAS DE CÁDIZ Y ALGECIRAS, S.A.	20,00	20,00	0,00	20,00
CIUDAD JARDIN PARQUE DEL PRINCIPE, S.L.	SOCIEDAD PARA EL DESARROLLO INDUSTRIAL DE EXTREMADURA, S.A.	26,59	16,56	5,04	21,60
CLUB EL CANDADO, S.A.	RUMASA, S.A.	0,00	0,00	0,00	0,00
CLUB FINANCIERO DE VIGO	AUTORIDAD PORTUARIA DE VIGO	0,20	0,20	0,00	0,20
	VIGO ACTIVO SOCIEDAD DE CAPITAL RIESGO DE RÉGIMEN SIMPLIFICADO, S.A.	0,00	0,00	0,00	0,00

Entidad	Matriz	% Nominal	% Efectivo estatal	% Efectivo territorial	% Efectivo Público Total
	INSTITUTO GALLEGO DE PROMOCION ECONOMICA	0,40	0,00	0,40	0,40
		-----	-----	-----	-----
		0,60	0,20	0,40	0,60
CLUB FINANCIERO GENOVA	COMPAÑIA ESPAÑOLA DE SEGUROS DE CREDITO A LA EXPORTACION, S.A.	0,12	0,06	0,00	0,06
CLUB MIRASIERRA, S.A.	RUMASA, S.A.	0,00	0,00	0,00	0,00
COFRUTOS, S.A.	FONDICO, FONDO DE CAPITAL RIESGO	15,42	15,42	0,00	15,42
COINVERSIÓN NEOTEC, S.A. SCR	FONDICO, FONDO DE CAPITAL RIESGO	3,83	3,83	0,00	3,83
COMBIBERIA, S.A.	RENFE-OPERADORA	22,50	22,50	0,00	22,50
COMPAGNIE MINIERE D'AKOUTA	ENUSA INDUSTRIAS AVANZADAS, S.A.	10,00	10,00	0,00	10,00
COMPAÑIA DE APLICACIONES TECNOLOGICAS DE GALICIA, S.L.	VIGO ACTIVO SOCIEDAD DE CAPITAL RIESGO DE RÉGIMEN SIMPLIFICADO, S.A.	15,00	12,11	0,00	12,11
COMPAÑIA DE SALVAMENTOS Y RESCATES AERO-MARITIMOS, S.A.	REMOLQUES MARITIMOS, S.A.	50,00	50,00	0,00	50,00
COMPAÑIA EUROPEA DE COSPELES S.A.	FABRICA NACIONAL DE MONEDA Y TIMBRE-REAL CASA DE LA MONEDA	50,00	50,00	0,00	50,00
CONCESIONARIA MEXIQUENSE S.A. DE C.V.	FONDO PARA INVERSIONES EN EL EXTERIOR	12,80	12,80	0,00	12,80
CONGELADOS PAIS, S.L.	SEPI DESARROLLO EMPRESARIAL, S.A.	46,38	46,38	0,00	46,38
CONSERVAS GARAVILLA, S.A.	FONDICO, FONDO DE CAPITAL RIESGO	5,00	5,00	0,00	5,00
CONSORCIO DE PLATAFORMAS LOGÍSTIQUES, S.L.	CENTRO INTERMODAL DE LOGISTICA, S.A.	49,00	33,32	0,00	33,32
CONSORCIO MERCASA INCATEMA CONSULTING SL	MERCADOS CENTRALES DE ABASTECIMIENTO, S.A.	45,45	45,45	0,00	45,45
CONSTRURAIL	RENFE-OPERADORA	49,00	49,00	0,00	49,00
CONTERAIL, S.A.	RENFE-OPERADORA	46,00	46,00	0,00	46,00
	PUERTOS DEL ESTADO	4,00	4,00	0,00	4,00
		-----	-----	-----	-----
		50,00	50,00	0,00	50,00
CONSTRUCCIONES METÁLICAS CANDÍN, S.A.	SADIM INVERSIONES, S.A.	30,00	30,00	0,00	30,00
CORPORACION MAPFRE	CONSORCIO DE COMPENSACION DE SEGUROS	0,08	0,08	0,00	0,08
CREUERS DEL PORT DE BARCELONA, S.A.	AUTORIDAD PORTUARIA DE BARCELONA	20,00	20,00	0,00	20,00
CRILASER, S.A.	CENTRO PARA EL DESARROLLO TECNOLOGICO INDUSTRIAL	8,57	8,57	0,00	8,57
CRITERIA	CONSORCIO DE COMPENSACION DE SEGUROS	0,01	0,01	0,00	0,01
CRUCEROS MÁLAGA, S.A.	AUTORIDAD PORTUARIA DE MALAGA	20,00	20,00	0,00	20,00
CULTIVOS ENERGETICOS DE CASTILLA S.A.	INSTITUTO PARA LA DIVERSIFICACION Y AHORRO DE LA ENERGIA	20,00	20,00	0,00	20,00
DAIMLERCHRYSLER	CONSORCIO DE COMPENSACION DE SEGUROS	0,01	0,01	0,00	0,01

Entidad	Matriz	% Nominal	% Efectivo estatal	% Efectivo territorial	% Efectivo Público Total
DANONE	CONSORCIO DE COMPENSACION DE SEGUROS	0,03	0,03	0,00	0,03
DEBAEQUE II, FCR	FONDICO, FONDO DE CAPITAL RIESGO	1,28	1,28	0,00	1,28
DEHESA SERRANA, S.A.	SOCIEDAD PARA EL DESARROLLO INDUSTRIAL DE EXTREMADURA, S.A.	3,55	2,21	0,67	2,88
DEPORTIVO SANTA ANA, S.A.	S. E. P. E.S. ENTIDAD PUBLICA EMPRESARIAL DE SUELO	48,75	48,75	0,00	48,75
DEPOSITO FRANCO ALGECIRAS SL	SOCIEDAD GENERAL DE LAS BAHÍAS DE CÁDIZ Y ALGECIRAS, S.A.	50,00	50,00	0,00	50,00
DESARROLLOS ENERGETICOS BAHIA DE CADIZ, S.A.	SOCIEDAD GENERAL DE LAS BAHÍAS DE CÁDIZ Y ALGECIRAS, S.A.	10,00	10,00	0,00	10,00
DESARROLLOS INDUSTRIALES Y COMERCIALES DEINCO 2000, S.L.	BANESTO ENISA SEPI DESARROLLO, FONDO DE CAPITAL RIESGO DE RÉGIMEN SIMPLIFICADO	25,00	16,67	0,00	16,67
DESARROLLOS INMOBILIARIOS DE CASTILLA LA MANCHA, S.A.	ADMINISTRADOR DE INFRAESTRUCTURAS FERROVIARIAS	40,00	40,00	0,00	40,00
DEUTSCHE BANK (*)	CONSORCIO DE COMPENSACION DE SEGUROS	0,04	0,04	0,00	0,04
DEUTSCHE TELEKOM	CONSORCIO DE COMPENSACION DE SEGUROS	0,03	0,03	0,00	0,03
DINAK, S.A.	VIGO ACTIVO SOCIEDAD DE CAPITAL RIESGO DE RÉGIMEN SIMPLIFICADO, S.A.	24,64	19,88	0,00	19,88
DISTRICLIMA,S.A	INSTITUTO PARA LA DIVERSIFICACION Y AHORRO DE LA ENERGIA	5,00	5,00	0,00	5,00
DISTRICLIMA ZARAGOZA, S.L.	INSTITUTO PARA LA DIVERSIFICACION Y AHORRO DE LA ENERGIA	5,00	5,00	0,00	5,00
DOMAL AGROQUIMICA S.L.	MINAS DE ALMADEN Y ARRAYANES, S.A.	50,00	50,00	0,00	50,00
E. ON	CONSORCIO DE COMPENSACION DE SEGUROS	0,04	0,04	0,00	0,04
EADS B.V.	SOCIEDAD ESTATAL DE PARTICIPACIONES INDUSTRIALES	9,18	9,18	0,00	9,18
EADS N.V.	SOCIEDAD ESTATAL DE PARTICIPACIONES INDUSTRIALES	5,49	5,49	0,00	5,49
EBRO PULEVA, S.A.	ALIMENTOS Y ACEITES, S.A.	8,45	8,45	0,00	8,45
ECOCARBURANTES ESPAÑOLES, S.A.	INSTITUTO PARA LA DIVERSIFICACION Y AHORRO DE LA ENERGIA	4,91	4,91	0,00	4,91
ECULTURA NET, S.A.	SEPI DESARROLLO EMPRESARIAL, S.A.	17,23	17,23	0,00	17,23
	BANESTO ENISA SEPI DESARROLLO, FONDO DE CAPITAL RIESGO DE RÉGIMEN SIMPLIFICADO	4,81	3,21	0,00	3,21
		-----	-----	-----	-----
		22,04	20,44	0,00	20,44
EDITORIAL EXTREMADURA, S.A.	SOCIEDAD PARA EL DESARROLLO INDUSTRIAL DE EXTREMADURA, S.A.	5,55	3,46	1,05	4,51
EEIG EUROYARDS	NAVANTIA, S.A.	17,50	17,50	0,00	17,50
EFC2E GESTIÓN S.L.	INSTITUTO DE CREDITO OFICIAL	50,00	50,00	0,00	50,00
ELABORADOS GALLEGOS, S.A.	SEPI DESARROLLO EMPRESARIAL, S.A.	16,63	16,63	0,00	16,63
ELIPSOS INTERNACIONAL, S.A.	RENFE-OPERADORA	50,00	50,00	0,00	50,00
EMPRESA ALUMBRADO ELECTRICO DE CEUTA	FUNDACIÓN LÁZARO GALDIANO	11,70	11,70	0,00	11,70

Entidad	Matriz	% Nominal	% Efectivo estatal	% Efectivo territorial	% Efectivo Público Total
ENAGAS	SOCIEDAD ESTATAL DE PARTICIPACIONES INDUSTRIALES	5,00	5,00	0,00	5,00
	CONSORCIO DE COMPENSACION DE SEGUROS	0,22	0,22	0,00	0,22
	COMPAÑIA ESPAÑOLA DE SEGUROS DE CREDITO A LA EXPORTACION, S.A.	0,02	0,01	0,00	0,01
		-----	-----	-----	-----
		5,24	5,23	0,00	5,23
ENEL	CONSORCIO DE COMPENSACION DE SEGUROS	0,01	0,01	0,00	0,01
ENI	CONSORCIO DE COMPENSACION DE SEGUROS	0,02	0,02	0,00	0,02
ENTER, CONSORCIO ESPAÑOL DE DISTRIBUCION EXTERIOR S.A.	SOCIEDAD ESTATAL ESPAÑOLA P4R, S.A.	10,84	10,84	0,00	10,84
EOLICA DEL LEVANTE, S.L.	INSTITUTO PARA LA DIVERSIFICACION Y AHORRO DE LA ENERGIA	10,00	10,00	0,00	10,00
EÓLICA VALLE DEL EBRO, S.A	INSTITUTO PARA LA DIVERSIFICACION Y AHORRO DE LA ENERGIA	24,00	24,00	0,00	24,00
	DIPUTACIÓN GENERAL DE ARAGÓN	1,22	0,00	1,22	1,22
		-----	-----	-----	-----
		25,22	24,00	1,22	25,22
EOLICAMÁN, S.A. (antes DYTA EÓLICA DE CASTILLA LA MANCHA)	SEPI DESARROLLO EMPRESARIAL, S.A.	10,00	10,00	0,00	10,00
ERA BIOTECH, S.A.	FONDICO, FONDO DE CAPITAL RIESGO	16,04	16,04	0,00	16,04
ERION MANTENIMIENTO FERROVIARIO, S.A.	RENFE-OPERADORA	49,00	49,00	0,00	49,00
ESCUELA DE NEGOCIOS Y COMERCIO DE CÁDIZ, S.A.	CONSORCIO DE LA ZONA FRANCA DE CÁDIZ	16,23	16,23	0,00	16,23
ESPAÑOLA DE CONSTRUCCIONES METALICAS, SA	RUMASA, S.A.	0,00	0,00	0,00	0,00
ESTACIONAMIENTO Y SERVICIOS EXTREMEÑOS, S.A.	SOCIEDAD PARA EL DESARROLLO INDUSTRIAL DE EXTREMADURA, S.A.	30,00	18,69	5,69	24,38
ESTACIONAMIENTOS DE ZONA, S.A.	COMERCIAL DEL FERROCARRIL, S.A.	50,00	50,00	0,00	50,00
EURODIF	ENUSA INDUSTRIAS AVANZADAS, S.A.	11,11	11,11	0,00	11,11
EURODISPLAY, S.A.	CENTRO PARA EL DESARROLLO TECNOLOGICO INDUSTRIAL	49,00	49,00	0,00	49,00
EUROFIMA	RENFE-OPERADORA	5,22	5,22	0,00	5,22
EURONEW	CORPORACIÓN DE RADIO Y TELEVISIÓN ESPAÑOLA, S.A.	18,81	18,81	0,00	18,81
EUROPEAN AVIATION COLLEGE S.A. (EAC, S.A.)	SERVICIOS Y ESTUDIOS PARA LA NAVEGACIÓN AÉREA Y LA SEGURIDAD AERONÁUTICA, S.A.	3,79	3,79	0,00	3,79
EUROPEAN PARTNERS	COMPAÑIA ESPAÑOLA DE FINANCIACION DEL DESARROLLO COFIDES, S.A.	0,00	0,00	0,00	0,00
EUROPEAN PRESSPHOTO AGENCY	AGENCIA EFE, S.A.	20,39	20,39	0,00	20,39
EUROPEAN SATELLITE SERVICES PROVIDER EEIG	AENA DESARROLLO INTERNACIONAL, S.A.	16,67	16,67	0,00	16,67
EUROPEAN SATELLITE SERVICES PROVIDER, SAS	AENA DESARROLLO INTERNACIONAL, S.A.	16,67	16,67	0,00	16,67
EXHIBIT, UNIVERSAL DE SERVICIOS LA CARTUJA	SOCIEDAD ESTATAL DE PARTICIPACIONES INDUSTRIALES	46,68	46,68	0,00	46,68

Entidad	Matriz	% Nominal	% Efectivo estatal	% Efectivo territorial	% Efectivo Público Total
EXPERIAN BUREAU DE CRÉDITO, S.A.	INFORMA, D & B, S.A.	25,00	12,44	0,00	12,44
EXPLOGELAT, S.L.	SOCIEDAD PARA EL DESARROLLO INDUSTRIAL DE EXTREMADURA, S.A.	20,20	12,58	3,83	16,41
EXPLOTACIONES GANADERAS DEL NORTE, S.A.	HULLERAS DEL NORTE S.A.	49,00	49,00	0,00	49,00
FENIT RAIL S.A.	ENWESA OPERACIONES, S.A.	25,00	20,64	0,00	20,64
	FERROCARRILES DE VIA ESTRECHA	25,00	25,00	0,00	25,00
		-----	-----	-----	-----
		50,00	45,64	0,00	45,64
FELGUERA RAIL, S.A.	SADIM INVERSIONES, S.A.	11,24	11,24	0,00	11,24
	SOCIEDAD PARA EL DESARROLLO DE LA COMARCAS MINERAS, S.A. (2)	11,24	5,62	3,84	9,46
		-----	-----	-----	-----
		22,48	16,86	3,84	20,70
FERRALLAS FEYMA S.A.	SADIM INVERSIONES, S.A.	15,00	15,00	0,00	15,00
FERROLLEIDA, S.L.	SEPI DESARROLLO EMPRESARIAL, S.A.	45,00	45,00	0,00	45,00
FERROVIAL	CONSORCIO DE COMPENSACION DE SEGUROS	0,03	0,03	0,00	0,03
FILMAX ENTERTAINMENT, S.A.	SEPI DESARROLLO EMPRESARIAL, S.A.	7,14	7,14	0,00	7,14
	SODIGA GALICIA, SOCIEDAD DE CAPITAL RIESGO, S.A.	9,23	0,00	6,39	6,39
	INSTITUT CATALÁ DE FINANCES HOLDING, S.A.	2,86	0,00	2,86	2,86
		-----	-----	-----	-----
		19,23	7,14	9,25	16,39
FOMENTO DE CONSTRUCCIONES Y CONTRATAS (*)	CONSORCIO DE COMPENSACION DE SEGUROS	0,02	0,02	0,00	0,02
	COMPAÑIA ESPAÑOLA DE SEGUROS DE CREDITO A LA EXPORTACION, S.A.	0,01	0,01	0,00	0,01
		-----	-----	-----	-----
		0,03	0,03	0,00	0,03
FONDO COMVAL EMPRENDE, FCR	SEPI DESARROLLO EMPRESARIAL, S.A.	22,22	22,22	0,00	22,22
FORESTA	CONSORCIO DE COMPENSACION DE SEGUROS	14,80	14,80	0,00	14,80
FORTIS	CONSORCIO DE COMPENSACION DE SEGUROS	0,02	0,02	0,00	0,02
FOTOVOLTAICA SOLAR SEVILLA, S.A.	INSTITUTO PARA LA DIVERSIFICACION Y AHORRO DE LA ENERGIA	20,00	20,00	0,00	20,00
FRANCE TELECOM OPERADORES DE TELECOMUNICACIONES, S.A.	CONSORCIO DE COMPENSACION DE SEGUROS	0,04	0,04	0,00	0,04
	SOCIEDAD PARA EL DESARROLLO ECONOMICO DE CANARIAS, S.A.	0,01	0,00	0,01	0,01
	SOCIEDAD DE DESARROLLO DE NAVARRA, S.A.	0,01	0,00	0,01	0,01
		-----	-----	-----	-----
		0,06	0,04	0,02	0,06

Entidad	Matriz	% Nominal	% Efectivo estatal	% Efectivo territorial	% Efectivo Público Total
G.T.E. GENERAL TEXTIL ESPAÑA, S.A.	INMOBILIARIA DE PROMOCIONES Y ARRIENDOS, S.A.	48,50	48,50	0,00	48,50
GAIA GESTIÓN DEPORTIVA, S.L.	BANESTO ENISA SEPI DESARROLLO, FONDO DE CAPITAL RIESGO DE RÉGIMEN SIMPLIFICADO	21,03	14,02	0,00	14,02
		-----	-----	-----	-----
		21,03	14,02	0,00	14,02
GALVANIZADOS AVILÉS, S.A.	SEPI DESARROLLO EMPRESARIAL, S.A.	24,50	24,50	0,00	24,50
	SOCIEDAD REGIONAL DE PROMOCION DEL PRINCIPADO DE ASTURIAS, S.A.	24,50	0,00	16,75	16,75
		-----	-----	-----	-----
		49,00	24,50	16,75	41,25
GALVAZINC, S.A.	SADIM INVERSIONES, S.A.	44,10	44,10	0,00	44,10
GAMESA	CONSORCIO DE COMPENSACION DE SEGUROS	0,08	0,08	0,00	0,08
	COMPañIA ESPAÑOLA DE SEGUROS DE CREDITO A LA EXPORTACION, S.A.	0,01	0,01	0,00	0,01
		-----	-----	-----	-----
		0,09	0,09	0,00	0,09
GAS DE FRANCE	CONSORCIO DE COMPENSACION DE SEGUROS	0,01	0,01	0,00	0,01
GAS NATURAL	CONSORCIO DE COMPENSACION DE SEGUROS	0,01	0,01	0,00	0,01
	COMPañIA ESPAÑOLA DE SEGUROS DE CREDITO A LA EXPORTACION, S.A.	0,00	0,00	0,00	0,00
		-----	-----	-----	-----
		0,01	0,01	0,00	0,01
GE ENUSA NUCLEAR FUEL, S.A.	ENUSA INDUSTRIAS AVANZADAS, S.A.	49,00	49,00	0,00	49,00
GED CAPITAL DEVELOPMENT, S.A. SGEGR	FONDICO, FONDO DE CAPITAL RIESGO	4,37	4,37	0,00	4,37
GED EASTERN FUND II, FCR	FONDICO, FONDO DE CAPITAL RIESGO	3,33	3,33	0,00	3,33
GED SUR FCR	EMPRESA NACIONAL DE INNOVACION, S.A.	2,00	2,00	0,00	2,00
	AGENCIA DE INNOVACIÓN Y DESARROLLO DE ANDALUCÍA IDEA	26,09	0,00	26,09	26,09
		-----	-----	-----	-----
		28,09	2,00	26,09	28,09
GENERACIÓN EÓLICA EXTREMEÑA, S.L.	SEPI DESARROLLO EMPRESARIAL, S.A.	7,00	7,00	0,00	7,00
	SOCIEDAD PARA EL DESARROLLO INDUSTRIAL DE EXTREMADURA, S.A.	3,00	1,87	0,57	2,44
		-----	-----	-----	-----
		10,00	8,87	0,57	9,44
GENPLAST, S.L.	SOCIEDAD PARA EL DESARROLLO INDUSTRIAL DE EXTREMADURA, S.A.	15,56	9,69	2,95	12,64
GESTAMP CARTERA DE MEXICO S.A. DE C.V.	FONDO PARA INVERSIONES EN EL EXTERIOR	35,00	35,00	0,00	35,00
GESTIÓ I SERVEIS TRADE CENTER, S.A.	WORLD TRADE CENTER BARCELONA, S.A.	19,14	10,01	0,00	10,01

Entidad	Matriz	% Nominal	% Efectivo estatal	% Efectivo territorial	% Efectivo Público Total
GLOBAL EVENTS ID CORPORATION, S.L.	BANESTO ENISA SEPI DESARROLLO, FONDO DE CAPITAL RIESGO DE RÉGIMEN SIMPLIFICADO	23,53	15,69	0,00	15,69
GLOBAL TRAINING AVIATION, S.L.	BANESTO ENISA SEPI DESARROLLO, FONDO DE CAPITAL RIESGO DE RÉGIMEN SIMPLIFICADO	19,00	12,67	0,00	12,67
GOLD FRUIT'S XXI, S.A.	SADIM INVERSIONES, S.A.	15,05	15,05	0,00	15,05
GOMA CAMPS&WEPA, S.L.	SEPI DESARROLLO EMPRESARIAL, S.A.	5,81	5,81	0,00	5,81
GRASAS REFINADAS ALIMENTICIAS Y MARGARINAS, S.A.	SOCIEDAD PARA EL DESARROLLO INDUSTRIAL DE ANDALUCIA, S.A.	20,51	12,37	1,76	14,13
GRUPO BANC UNICREDIT	CONSORCIO DE COMPENSACION DE SEGUROS	0,11	0,11	0,00	0,11
GRUPO CATALANA OCCIDENTE	CONSORCIO DE COMPENSACION DE SEGUROS	0,08	0,08	0,00	0,08
GRUPO CRÉDITO Y CAUCCIÓN	CONSORCIO DE COMPENSACION DE SEGUROS	9,90	9,90	0,00	9,90
GRUPO DE EXPORTADORES GIRALDA, S.A.	EXPASA AGRICULTURA Y GANADERÍA, S.A.	0,00	0,00	0,00	0,00
GRUPO DNET GESTIÓN, S.L.	VIGO ACTIVO SOCIEDAD DE CAPITAL RIESGO DE RÉGIMEN SIMPLIFICADO, S.A.	25,00	20,18	0,00	20,18
GRUPO EAD EUROPE, S.L.	AEROPUERTOS ESPAÑOLES Y NAVEGACION AEREA	36,00	36,00	0,00	36,00
GRUPO EUROPEO DE INTERÉS ECONÓMICO EUROPEAN NETWORK OF IMPLEMENTING DEVELOPMENT AGENCIES	FUNDACIÓN INTERNACIONAL Y PARA IBEROAMÉRICA DE ADMINISTRACIÓN Y POLÍTICAS PÚBLIC	11,11	10,56	0,00	10,56
GRUPO FERROVIARIO ESPAÑOL	ADMINISTRADOR DE INFRAESTRUCTURAS FERROVIARIAS	9,00	9,00	0,00	9,00
GRUPO GUASCOR, S.L.	FONDICO, FONDO DE CAPITAL RIESGO	6,06	6,06	0,00	6,06
GRUPO INDITEX	CONSORCIO DE COMPENSACION DE SEGUROS	0,01	0,01	0,00	0,01
GRUPO NAVEGACIÓN POR SATÉLITE SISTEMAS Y SERVICIOS SL	AEROPUERTOS ESPAÑOLES Y NAVEGACION AEREA	19,30	19,30	0,00	19,30
GRUPO SALLÉN TECH, S.L.	BANESTO ENISA SEPI DESARROLLO, FONDO DE CAPITAL RIESGO DE RÉGIMEN SIMPLIFICADO	4,00	2,67	0,00	2,67
GRUPO TRADEBE MEDIO AMBIENTE, S.L.	FONDO PARA INVERSIONES EN EL EXTERIOR	33,00	33,00	0,00	33,00
GUARDERIA PARCHIS, S.L.	SOCIEDAD PARA EL DESARROLLO INDUSTRIAL DE EXTREMADURA, S.A.	30,77	19,17	5,83	25,00
GUASCOR WIND, S.L.	FONDICO, FONDO DE CAPITAL RIESGO	5,60	5,60	0,00	5,60
HERLOBE EXTREMADURA, S.A.	SEPI DESARROLLO EMPRESARIAL, S.A.	20,00	20,00	0,00	20,00
HERLOBE MOLDURAS Y RECUBRIMIENTOS, S.A.	SEPI DESARROLLO EMPRESARIAL, S.A.	10,00	10,00	0,00	10,00
HIDROASTUR, S.A.	INSTITUTO PARA LA DIVERSIFICACION Y AHORRO DE LA ENERGIA	25,00	25,00	0,00	25,00
	SOCIEDAD REGIONAL DE PROMOCION DEL PRINCIPADO DE ASTURIAS, S.A.	12,50	0,00	8,55	8,55
		-----	-----	-----	-----
		37,50	25,00	8,55	33,55
HIDRODELTA, S.A.	INSTITUTO PARA LA DIVERSIFICACION Y AHORRO DE LA ENERGIA	10,00	10,00	0,00	10,00
HIGH TECHNOLOGY MASTERBATCHES, S.L.	BANESTO ENISA SEPI DESARROLLO, FONDO DE CAPITAL RIESGO DE RÉGIMEN SIMPLIFICADO	34,36	22,90	0,00	22,90

Entidad	Matriz	% Nominal	% Efectivo estatal	% Efectivo territorial	% Efectivo Público Total
HIDESAT SERVICIOS ESTRATEGICOS, S.A.	INGENIERIA Y SERVICIOS AEROSPACIALES, S.A.	30,00	30,00	0,00	30,00
HISPASAT, S.A.	SOCIEDAD ESTATAL DE PARTICIPACIONES INDUSTRIALES	7,41	7,41	0,00	7,41
	CENTRO PARA EL DESARROLLO TECNOLÓGICO INDUSTRIAL	1,86	1,86	0,00	1,86
		-----	-----	-----	-----
		9,27	9,27	0,00	9,27
HIT RAIL BV	ADMINISTRADOR DE INFRAESTRUCTURAS FERROVIARIAS	9,00	9,00	0,00	9,00
HORMIGONES LA ESTRELLA DE OLLONIEGO, S.A.	SADIM INVERSIONES, S.A.	35,00	35,00	0,00	35,00
HOSTERIAS RURALES DEL OESTE, S.L.	SOCIEDAD PARA EL DESARROLLO INDUSTRIAL DE EXTREMADURA, S.A.	15,25	9,50	2,89	12,39
HOTEL CORTIJO SANTA CRUZ	SOCIEDAD PARA EL DESARROLLO INDUSTRIAL DE EXTREMADURA, S.A.	22,66	14,11	4,30	18,41
HOTEL DON CARLOS, S.L.	SOCIEDAD PARA EL DESARROLLO INDUSTRIAL DE EXTREMADURA, S.A.	23,68	14,75	4,49	19,24
HOTEL RURAL LEO	SOCIEDAD PARA EL DESARROLLO INDUSTRIAL DE EXTREMADURA, S.A.	26,04	16,22	4,94	21,16
I+D UNIFONDO F.C.R.	FONDICO, FONDO DE CAPITAL RIESGO	13,51	13,51	0,00	13,51
	EMPRESA NACIONAL DE INNOVACION, S.A.	5,40	5,40	0,00	5,40
		-----	-----	-----	-----
		18,91	18,91	0,00	18,91
IBERDROLA	COMPAÑÍA ESPAÑOLA DE SEGUROS DE CREDITO A LA EXPORTACION, S.A.	0,04	0,02	0,00	0,02
	CONSORCIO DE COMPENSACION DE SEGUROS	0,04	0,04	0,00	0,04
		-----	-----	-----	-----
		0,08	0,06	0,00	0,06
IBERDROLA ENERGÍA SOLAR DE PUERTOLLANO, S.A.	INSTITUTO PARA LA DIVERSIFICACION Y AHORRO DE LA ENERGIA	10,00	10,00	0,00	10,00
IBERDROLA ENERGIAS MARINAS DE CANTABRIA, S.A.	INSTITUTO PARA LA DIVERSIFICACION Y AHORRO DE LA ENERGIA	10,00	10,00	0,00	10,00
IBERDROLA RENOVABLES	CONSORCIO DE COMPENSACION DE SEGUROS	0,06	0,06	0,00	0,06
IBERIA	SOCIEDAD ESTATAL DE PARTICIPACIONES INDUSTRIALES	5,16	5,16	0,00	5,16
IBERICO COMARCA LOS BALDIOS, S.L.	SOCIEDAD PARA EL DESARROLLO INDUSTRIAL DE EXTREMADURA, S.A.	41,49	25,84	7,87	33,71
IDAE - SANT JOAN, A.I.E.	INSTITUTO PARA LA DIVERSIFICACION Y AHORRO DE LA ENERGIA	49,00	49,00	0,00	49,00
IDENTIVIA TECHNOLOGIES, S.L	SEPI DESARROLLO EMPRESARIAL, S.A.	31,54	31,54	0,00	31,54
INARENAS PROYECTOS INMOBILIARIOS, S.A.	ADMINISTRADOR DE INFRAESTRUCTURAS FERROVIARIAS	40,00	40,00	0,00	40,00
INDELOR LENS (THAILAND) CO., LTD.	COMPAÑÍA ESPAÑOLA DE FINANCIACION DEL DESARROLLO COFIDES, S.A.	21,60	13,19	0,00	13,19
IDESA FABRICATION, S.A.	SEPI DESARROLLO EMPRESARIAL, S.A.	16,93	16,93	0,00	16,93
INDEXTRA, S.L.	SOCIEDAD PARA EL DESARROLLO INDUSTRIAL DE EXTREMADURA, S.A.	18,15	11,31	3,44	14,75
INDRA SISTEMAS, S.A.	CONSORCIO DE COMPENSACION DE SEGUROS	0,51	0,51	0,00	0,51

Entidad	Matriz	% Nominal	% Efectivo estatal	% Efectivo territorial	% Efectivo Público Total
INDUSTRIAS BLANSOL, S.A.	SEPI DESARROLLO EMPRESARIAL, S.A.	16,21	16,21	0,00	16,21
	BANESTO ENISA SEPI DESARROLLO, FONDO DE CAPITAL RIESGO DE RÉGIMEN SIMPLIFICADO	4,98	3,32	0,00	3,32
	SOCIEDAD PARA EL DESARROLLO REGIONAL DE CANTABRIA, S.A.	5,00	0,00	2,55	2,55
		-----	-----	-----	-----
		26,19	19,53	2,55	22,08
INDUSTRIAS Y FUNDICIONES POR INYECCIÓN, S.A.	FONDO EURO-ICO, FONDO DE CAPITAL RIESGO (EN LIQUIDACIÓN)	24,82	24,82	0,00	24,82
INFOPORT VALENCIA, S.A.	AUTORIDAD PORTUARIA DE VALENCIA	26,67	26,67	0,00	26,67
	PORTEL SERVICIOS TELEMATICOS, S.A.	20,00	10,20	0,00	10,20
		-----	-----	-----	-----
		46,67	36,87	0,00	36,87
INFRASTRUCTURE CONCESSIONS S.A. (PTY) LTD	FONDO PARA INVERSIONES EN EL EXTERIOR	50,00	50,00	0,00	50,00
INFUN,S.A.	FONDICO, FONDO DE CAPITAL RIESGO	4,22	4,22	0,00	4,22
	SEPI DESARROLLO EMPRESARIAL, S.A.	4,21	4,21	0,00	4,21
		-----	-----	-----	-----
		8,43	8,43	0,00	8,43
ING GROEP	CONSORCIO DE COMPENSACION DE SEGUROS	0,01	0,01	0,00	0,01
INICIATIVAS EMERITENSES, S.A.	SOCIEDAD PARA EL DESARROLLO INDUSTRIAL DE EXTREMADURA, S.A.	3,04	1,89	0,58	2,47
INMIZE CAPITAL, .S.L.	NAVANTIA, S.A.	20,00	20,00	0,00	20,00
INMO ALEMANIA	CONSORCIO DE COMPENSACION DE SEGUROS	20,00	20,00	0,00	20,00
INMOBILIARIA PARIS, S.A.	COMERCIAL DEL FERROCARRIL, S.A.	30,06	30,06	0,00	30,06
INRAESA	INSTITUTO PARA LA DIVERSIFICACION Y AHORRO DE LA ENERGIA	33,00	33,00	0,00	33,00
INTERCONTAINER IBERICA COMPAÑIA LOGISTICA INTERMODAL, S.A.	RENFE-OPERADORA	46,00	46,00	0,00	46,00
INTERCONTAINER-INTERFRIGO	RENFE-OPERADORA	3,89	3,89	0,00	3,89
INTERNACIONAL POST CORPORATION UA	SOCIEDAD ESTATAL CORREOS Y TELEGRAFOS, S.A.	6,21	6,21	0,00	6,21
INTESA SAN PAOLO	CONSORCIO DE COMPENSACION DE SEGUROS	0,01	0,01	0,00	0,01
INVEREADY SEED CAPITAL, S.A.	EMPRESA NACIONAL DE INNOVACION, S.A.	13,20	13,20	0,00	13,20
	SOCIEDAD DE DESARROLLO DE NAVARRA, S.A.	8,81	0,00	8,60	8,60
		-----	-----	-----	-----
		22,01	13,20	8,60	21,80
INVERSEGUROS	CONSORCIO DE COMPENSACION DE SEGUROS	9,09	9,09	0,00	9,09
INVERSIONES CUYAMEL, S.L.	VIGO ACTIVO SOCIEDAD DE CAPITAL RIESGO DE RÉGIMEN SIMPLIFICADO, S.A.	36,22	29,23	0,00	29,23

Entidad	Matriz	% Nominal	% Efectivo estatal	% Efectivo territorial	% Efectivo Público Total
INVESTIGACIÓN Y DESARROLLO BARROS ROJOS, S.L.	SEPI DESARROLLO EMPRESARIAL, S.A.	32,10	32,10	0,00	32,10
IRVIA, MANTENIMIENTO FERROVIARIO, S.A.	RENFE-OPERADORA	49,00	49,00	0,00	49,00
J. VILASECA, S.A.	FABRICA NACIONAL DE MONEDA Y TIMBRE-REAL CASA DE LA MONEDA	12,80	12,80	0,00	12,80
JUAN DEL POZO SANCHEZ	SOCIEDAD PARA EL DESARROLLO INDUSTRIAL DE EXTREMADURA, S.A.	45,00	28,03	8,53	36,56
JUNTA DE COMPENSACIÓN CHAMARTIN	S. E. P. E.S. ENTIDAD PUBLICA EMPRESARIAL DE SUELO	4,70	4,70	0,00	4,70
JUNTA DE COMPENSACIÓN SECTOR 1-7 BARRIO DE SAN JUAN	S. E. P. E.S. ENTIDAD PUBLICA EMPRESARIAL DE SUELO	5,27	5,27	0,00	5,27
JUNTA MIXTA DE COMPENSACIÓN MONTEPIO	S. E. P. E.S. ENTIDAD PUBLICA EMPRESARIAL DE SUELO	2,30	2,30	0,00	2,30
JUNTA MIXTA DE COMPENSACIÓN RAPOSAS I	S. E. P. E.S. ENTIDAD PUBLICA EMPRESARIAL DE SUELO	12,10	12,10	0,00	12,10
JUNTA MIXTA DE COMPENSACIÓN VA-2G2 JEREZ DE LA FRONTERA	S. E. P. E.S. ENTIDAD PUBLICA EMPRESARIAL DE SUELO	39,18	39,18	0,00	39,18
KPN	CONSORCIO DE COMPENSACION DE SEGUROS	0,16	0,16	0,00	0,16
L' OREAL	CONSORCIO DE COMPENSACION DE SEGUROS	0,00	0,00	0,00	0,00
LABORATORIOS DIASA	SADIM INVERSIONES, S.A.	40,00	40,00	0,00	40,00
LADDES WORKS, S.L.	BANESTO ENISA SEPI DESARROLLO, FONDO DE CAPITAL RIESGO DE RÉGIMEN SIMPLIFICADO	20,00	13,33	0,00	13,33
LAGUNAS DE MAYAKOBÁ, S.A. DE C.V.	FONDO PARA INVERSIONES EN EL EXTERIOR	46,56	46,56	0,00	46,56
LAMINADOS DE ALLER, S.A.	SADIM INVERSIONES, S.A.	49,00	49,00	0,00	49,00
LEHOIKO BIHOTZ, S.L.	SEPI DESARROLLO EMPRESARIAL, S.A.	45,95	45,95	0,00	45,95
LITEYCA, S.L.	SEPI DESARROLLO EMPRESARIAL, S.A.	5,56	5,56	0,00	5,56
LLEIDANETWORKS SERVEIS TELEMATICS, S.L.	BANESTO ENISA SEPI DESARROLLO, FONDO DE CAPITAL RIESGO DE RÉGIMEN SIMPLIFICADO	30,02	20,01	0,00	20,01
LOMBARDERO ENCUADERNACIÓN, S.L.	SEPI DESARROLLO EMPRESARIAL, S.A.	39,99	39,99	0,00	39,99
LOS JARDINES DE LAS BOVEDAS	SOCIEDAD PARA EL DESARROLLO INDUSTRIAL DE EXTREMADURA, S.A.	25,00	15,57	4,74	20,31
LOUIS VUITTON	CONSORCIO DE COMPENSACION DE SEGUROS	0,00	0,00	0,00	0,00
LUSO HISPANA DE ACUICULTURA, S.L.	SEPI DESARROLLO EMPRESARIAL, S.A.	5,31	5,31	0,00	5,31
LUZARO ESTABLECIMIENTO FINANCIERO DE CRÉDITO, S.A.	EMPRESA NACIONAL DE INNOVACION, S.A.	4,70	4,70	0,00	4,70
	COMUNIDAD AUTÓNOMA DE EUSKADI	17,65	0,00	17,65	17,65
		-----	-----	-----	-----
		22,35	4,70	17,65	22,35
M LAGO, S.A.	VIGO ACTIVO SOCIEDAD DE CAPITAL RIESGO DE RÉGIMEN SIMPLIFICADO, S.A.	41,70	33,65	0,00	33,65
MAFREXSA, EL IBERICO DE CONFIANZA, S.L.	SOCIEDAD PARA EL DESARROLLO INDUSTRIAL DE EXTREMADURA, S.A.	0,12	0,07	0,02	0,09
MAGENTA EDIFICIO PLAZA EUROPA, S.L.	SOCIEDAD PARA EL DESARROLLO INDUSTRIAL DE EXTREMADURA, S.A.	30,00	18,69	5,69	24,38

Entidad	Matriz	% Nominal	% Efectivo estatal	% Efectivo territorial	% Efectivo Público Total
MAPALIA, PROMOCIONES HOTELERAS, S.A.	SOCIEDAD PARA EL DESARROLLO INDUSTRIAL DE EXTREMADURA, S.A.	28,83	17,96	5,47	23,43
MARCOSERRANO CHERRY, S.L.	BANESTO ENISA SEPI DESARROLLO, FONDO DE CAPITAL RIESGO DE RÉGIMEN SIMPLIFICADO	0,00	0,00	0,00	0,00
MARINA PORT VELL, SA	AUTORIDAD PORTUARIA DE BARCELONA	14,98	14,98	0,00	14,98
MARINA BARCELONA 92, S.A.	AUTORIDAD PORTUARIA DE BARCELONA	8,07	8,07	0,00	8,07
MARINA SECA Y VARADERO DE CEUTA, S.A.	SEPI DESARROLLO EMPRESARIAL, S.A.	30,00	30,00	0,00	30,00
	SOCIEDAD PARA EL FOMENTO Y PROMOCION SOCIOECONOMICA DE CEUTA, S.A.	5,00	0,00	5,00	5,00
		-----	-----	-----	-----
		35,00	30,00	5,00	35,00
MATARO ENERGIA SOSTENIBLE, S.A.	INSTITUTO PARA LA DIVERSIFICACION Y AHORRO DE LA ENERGIA	10,00	10,00	0,00	10,00
	EFICIENCIA ENERGETICA, S.A.	25,00	0,00	25,00	25,00
		-----	-----	-----	-----
		35,00	10,00	25,00	35,00
MCC DESARROLLO, S.P.E., S.A.	EMPRESA NACIONAL DE INNOVACION, S.A.	0,90	0,90	0,00	0,90
	SOCIEDAD DE CAPITAL DESARROLLO DE EUSKADI, S.A. (1)	30,00	0,00	30,00	30,00
		-----	-----	-----	-----
		30,90	0,90	30,00	30,90
MCC PROMOCION EMPRESARIAL SPE, S.A.	EMPRESA NACIONAL DE INNOVACION, S.A.	1,20	1,20	0,00	1,20
	SOCIEDAD DE CAPITAL DESARROLLO DE EUSKADI, S.A. (1)	22,73	0,00	22,73	22,73
		-----	-----	-----	-----
		23,93	1,20	22,73	23,93
MIDNIGHTSUN, S.L.	VIGO ACTIVO SOCIEDAD DE CAPITAL RIESGO DE RÉGIMEN SIMPLIFICADO, S.A.	30,91	24,94	0,00	24,94
MINICENTRALES DEL TAJO, S.A.	INSTITUTO PARA LA DIVERSIFICACION Y AHORRO DE LA ENERGIA	20,00	20,00	0,00	20,00
MOA TÉCNICA, S.L.	SEPI DESARROLLO EMPRESARIAL, S.A.	27,72	27,72	0,00	27,72
MONTE KALAMUA, S.L.	SEPI DESARROLLO EMPRESARIAL, S.A.	44,18	44,18	0,00	44,18
MOSAICO DESARROLLOS INMOBILIARIOS, S.A.	ADMINISTRADOR DE INFRAESTRUCTURAS FERROVIARIAS	40,00	40,00	0,00	40,00
MULTINACIONAL ASEGURADORA, S.A. DE SEGUROS Y REASEGUROS	AGENCIA ESTATAL CONSEJO SUPERIOR DE INVESTIGACIONES CIENTÍFICAS	0,00	0,00	0,00	0,00
MUPRESPA	IZAR CONSTRUCCIONES NAVALES, S.A. (EN LIQUIDACIÓN)	0,00	0,00	0,00	0,00
	HULLERAS DEL NORTE S.A.	0,00	0,00	0,00	0,00
		-----	-----	-----	-----
		0,00	0,00	0,00	0,00
NAUTIC TARRAGONA, S.A.	AUTORIDAD PORTUARIA DE TARRAGONA	35,00	35,00	0,00	35,00

Entidad	Matriz	% Nominal	% Efectivo estatal	% Efectivo territorial	% Efectivo Público Total
NAVIERA KURILES A.I.E	INSTITUTO DE CREDITO OFICIAL	3,77	3,77	0,00	3,77
NAVIERA SOLLUBLE A.I.E	INSTITUTO DE CREDITO OFICIAL	49,00	49,00	0,00	49,00
NECSOREN, S.A.(EN LIQUIDACIÓN)	ADMINISTRADOR DE INFRAESTRUCTURAS FERROVIARIAS	40,00	40,00	0,00	40,00
NEOTEC CAPITAL RIESGO SOCIEDAD DE FONDOS, S.A.	CENTRO PARA EL DESARROLLO TECNOLOGICO INDUSTRIAL	47,54	47,54	0,00	47,54
	EMPRESA NACIONAL DE INNOVACION, S.A.	1,60	1,60	0,00	1,60
	FONDICO, FONDO DE CAPITAL RIESGO	0,52	0,52	0,00	0,52
		-----	-----	-----	-----
		49,66	49,66	0,00	49,66
NERTUS MANTENIMIENTO FERROVIARIO, S.A.	RENFE-OPERADORA	49,00	49,00	0,00	49,00
NETEX KNOWLEDGE FACTORY, S.L.	VIGO ACTIVO SOCIEDAD DE CAPITAL RIESGO DE RÉGIMEN SIMPLIFICADO, S.A.	25,00	20,18	0,00	20,18
NEWCOMAR, S.L.	SOCIEDAD ESTATAL DE PARTICIPACIONES INDUSTRIALES	20,00	20,00	0,00	20,00
NIJAR NATURA S.L.	EMPRESA DE TRANSFORMACION AGRARIA, S.A.	2,00	2,00	0,00	2,00
NOKIA	CONSORCIO DE COMPENSACION DE SEGUROS	0,02	0,02	0,00	0,02
NORDIX, S.A.	FONDICO, FONDO DE CAPITAL RIESGO	29,62	29,62	0,00	29,62
NORMALUMINIUM, S.A.	SEPI DESARROLLO EMPRESARIAL, S.A.	24,50	24,50	0,00	24,50
NOVA ICARIA, S.A. EN LIQUIDACION	BARCELONA HOLDING OLIMPICO, S.A.	42,05	21,45	20,60	42,05
NTR	SOCIEDAD PARA EL DESARROLLO INDUSTRIAL DE ANDALUCIA, S.A.	11,36	6,85	0,97	7,82
NUEVA CORPORACION MAPFRE	CONSORCIO DE COMPENSACION DE SEGUROS	0,00	0,00	0,00	0,00
NUEVAS ESTACIONES DE FERROCARRIL, S.A.	ADMINISTRADOR DE INFRAESTRUCTURAS FERROVIARIAS	40,00	40,00	0,00	40,00
NUEVOS ESPACIOS COMERCIALES, S.A.	ADMINISTRADOR DE INFRAESTRUCTURAS FERROVIARIAS	40,00	40,00	0,00	40,00
OCCIDENTAL HOTELES MEXICO S.A. DE C.V.	FONDO PARA INVERSIONES EN EL EXTERIOR	14,66	14,66	0,00	14,66
OCV, S.L.	VIGO ACTIVO SOCIEDAD DE CAPITAL RIESGO DE RÉGIMEN SIMPLIFICADO, S.A.	20,80	16,79	0,00	16,79
OPERADOR LOGISTICO INTEGRAL DE GRANELES,SA (*)	EUROPEAN BULK HANDLING INSTALLATION, S.A.	26,00	18,37	0,00	18,37
OVO FOODS	SADIM INVERSIONES, S.A.	35,71	35,71	0,00	35,71
PALACIO DE LOS BARRANTES - CERVANTES	SOCIEDAD PARA EL DESARROLLO INDUSTRIAL DE EXTREMADURA, S.A.	9,09	5,66	1,72	7,38
PANTANO RUIDECAÑAS	ADMINISTRADOR DE INFRAESTRUCTURAS FERROVIARIAS	5,00	5,00	0,00	5,00
PARQUE EÓLICO ALTO DEL VOLTOYA, S.A.	INSTITUTO PARA LA DIVERSIFICACION Y AHORRO DE LA ENERGIA	7,50	7,50	0,00	7,50
PARQUE EÓLICO ASCOY S.A.	INSTITUTO PARA LA DIVERSIFICACION Y AHORRO DE LA ENERGIA	18,50	18,50	0,00	18,50
PARQUE EÓLICO DE MALPICA, S.A.	INSTITUTO PARA LA DIVERSIFICACION Y AHORRO DE LA ENERGIA	27,19	27,19	0,00	27,19
PARQUE TECNOLÓGICO DEL VALLE, S.A.	AGENCIA ESTATAL CONSEJO SUPERIOR DE INVESTIGACIONES CIENTÍFICAS	3,00	3,00	0,00	3,00

Entidad	Matriz	% Nominal	% Efectivo estatal	% Efectivo territorial	% Efectivo Público Total
PEQUEÑOS Y MEDIANOS ASTILLEROS, SOCIEDAD DE RECONVERSION, S.A.	IZAR CONSTRUCCIONES NAVALES, S.A. (EN LIQUIDACIÓN)	6,98	6,98	0,00	6,98
PEREDA POWER, S. L.	HULLERAS DEL NORTE S.A.	30,00	30,00	0,00	30,00
PERFILADOS DEL NORTE, S.A.	SADIM INVERSIONES, S.A.	33,00	33,00	0,00	33,00
PHILIPS	CONSORCIO DE COMPENSACION DE SEGUROS	0,03	0,03	0,00	0,03
PINTURAS TECNICAS EUROPEAS, S.A.	SOCIEDAD PARA EL DESARROLLO INDUSTRIAL DE EXTREMADURA, S.A.	26,53	16,53	5,03	21,56
POLAREX, S.L.	SOCIEDAD PARA EL DESARROLLO INDUSTRIAL DE EXTREMADURA, S.A.	9,09	5,66	1,72	7,38
POOL DE RIESGOS MEDIOAMBIENTALES AIE	CONSORCIO DE COMPENSACION DE SEGUROS	3,99	3,99	0,00	3,99
PORTAL UNIVERSIA, S.A.	UNIVERSIDAD INTERNACIONAL MENÉNDEZ PELAYO	0,00	0,00	0,00	0,00
PORTIC BARCELONA, S.A.	AUTORIDAD PORTUARIA DE BARCELONA	25,18	25,18	0,00	25,18
PRINCIPE PIO GESTION, S.A.	ADMINISTRADOR DE INFRAESTRUCTURAS FERROVIARIAS	5,00	5,00	0,00	5,00
PRIVILEGE ADVANCED SURFACES, S.A.	SEPI DESARROLLO EMPRESARIAL, S.A.	19,98	19,98	0,00	19,98
	SODIGA GALICIA, SOCIEDAD DE CAPITAL RIESGO, S.A.	20,00	0,00	13,84	13,84
		-----	-----	-----	-----
		39,98	19,98	13,84	33,82
PROA CAPITAL IBERIAN BUYOUT FUND I USA, FCR	FONDICO, FONDO DE CAPITAL RIESGO	0,68	0,68	0,00	0,68
PROCEDIMIENTOS CERAMICOS DE FUNDICION, S.A.	SADIM INVERSIONES, S.A.	32,00	32,00	0,00	32,00
PRODUCCIONES ENERGÉTICAS ASTURIANAS, S.L.	INSTITUTO PARA LA DIVERSIFICACION Y AHORRO DE LA ENERGIA	15,00	15,00	0,00	15,00
PROMOCIONES INMOBILIARIAS RENFAPEX 2000, S.A.	ADMINISTRADOR DE INFRAESTRUCTURAS FERROVIARIAS	40,00	40,00	0,00	40,00
PROMOCIONES RESIDENCIALES SOFETRAL, S.A.	ADMINISTRADOR DE INFRAESTRUCTURAS FERROVIARIAS	40,00	40,00	0,00	40,00
PROYDESA	SOCIEDAD PARA EL DESARROLLO INDUSTRIAL DE EXTREMADURA, S.A.	2,78	1,73	0,53	2,26
PUERTO SECO AZUQUECA DE HENARES, S.A.	CENTRO INTERMODAL DE LOGISTICA, S.A.	10,73	7,30	0,00	7,30
	AUTORIDAD PORTUARIA DE BILBAO	7,00	7,00	0,00	7,00
	AUTORIDAD PORTUARIA DE SANTANDER	5,00	5,00	0,00	5,00
		-----	-----	-----	-----
		22,73	19,30	0,00	19,30
PUERTO SECO SANTANDER-EBRO, S.A.	AUTORIDAD PORTUARIA DE SANTANDER	12,50	12,50	0,00	12,50
PUERTO SECO VENTASTUR, S.A.	AUTORIDAD PORTUARIA DE GIJON	10,00	10,00	0,00	10,00
	AUTORIDAD PORTUARIA DE AVILES	10,00	10,00	0,00	10,00
		-----	-----	-----	-----
		20,00	20,00	0,00	20,00
RAILSIDER	RENFE-OPERADORA	33,42	33,42	0,00	33,42

Entidad	Matriz	% Nominal	% Efectivo estatal	% Efectivo territorial	% Efectivo Público Total
RAPIVIA, S.A.	INGENIERIA Y ECONOMIA DEL TRANSPORTE, S.A.	10,00	10,00	0,00	10,00
RED ELECTRICA CORPORACIÓN, S.A.	SOCIEDAD ESTATAL DE PARTICIPACIONES INDUSTRIALES	20,00	20,00	0,00	20,00
	CONSORCIO DE COMPENSACION DE SEGUROS	0,11	0,11	0,00	0,11
		-----	-----	-----	-----
		20,11	20,11	0,00	20,11
REINTEGRA, S.A.	COMPAÑIA ESPAÑOLA DE SEGUROS DE CREDITO A LA EXPORTACION, S.A.	20,00	10,05	0,00	10,05
RENFURBIS, S.A.	ADMINISTRADOR DE INFRAESTRUCTURAS FERROVIARIAS	40,00	40,00	0,00	40,00
REPSOL YPF	CONSORCIO DE COMPENSACION DE SEGUROS	0,07	0,07	0,00	0,07
	COMPAÑIA ESPAÑOLA DE SEGUROS DE CREDITO A LA EXPORTACION, S.A.	0,00	0,00	0,00	0,00
		-----	-----	-----	-----
		0,07	0,07	0,00	0,07
RESIDENCIAL R.B., S.L.	SOCIEDAD PARA EL DESARROLLO INDUSTRIAL DE EXTREMADURA, S.A.	40,00	24,92	7,58	32,50
RESIDENCIAL LANGA, S.A.	ADMINISTRADOR DE INFRAESTRUCTURAS FERROVIARIAS	40,00	40,00	0,00	40,00
RESTAURACIÓN AEROPUERTOS ESPAÑOLES, S.A.	AEROPUERTOS ESPAÑOLES Y NAVEGACION AEREA	48,99	48,99	0,00	48,99
RIO HOSTERIA DECORACIÓN	SOCIEDAD PARA EL DESARROLLO INDUSTRIAL DE EXTREMADURA, S.A.	33,25	20,71	6,30	27,01
RIO SUBER, S.L.	SOCIEDAD PARA EL DESARROLLO INDUSTRIAL DE EXTREMADURA, S.A.	5,01	3,12	0,95	4,07
ROCAS CHILE S.A.	COMPAÑIA ESPAÑOLA DE FINANCIACION DEL DESARROLLO COFIDES, S.A.	7,41	4,52	0,00	4,52
	FONDO PARA OPERACIONES DE INVERSIÓN EN EL EXTERIOR DE LA PEQUEÑA Y MEDIANA EMPRESA	7,41	7,41	0,00	7,41
		-----	-----	-----	-----
		14,82	11,93	0,00	11,93
ROYAL DUTCH PETROL	CONSORCIO DE COMPENSACION DE SEGUROS	0,00	0,00	0,00	0,00
RWE	CONSORCIO DE COMPENSACION DE SEGUROS	0,03	0,03	0,00	0,03
S.A.E.M.L. P.S.C.C.T.	AUTORIDAD PORTUARIA DE BARCELONA	5,00	5,00	0,00	5,00
SAINT GOBAIN	CONSORCIO DE COMPENSACION DE SEGUROS	0,00	0,00	0,00	0,00
SALVAMENTO MINAS	HULLERAS DEL NORTE S.A.	5,80	5,80	0,00	5,80
SANOFI	CONSORCIO DE COMPENSACION DE SEGUROS	0,03	0,03	0,00	0,03
SAP	CONSORCIO DE COMPENSACION DE SEGUROS	0,02	0,02	0,00	0,02
SAR PATRIMONIAL, S.L.	SEPI DESARROLLO EMPRESARIAL, S.A.	25,00	25,00	0,00	25,00
SEGUREXPO DE COLOMBIA, S.A.	CONSORCIO INTERNACIONAL DE ASEGURADORAS DE CRÉDITO, S.A.	48,99	12,75	0,00	12,75
SERVEI MANCOMUNAT DE PREVENCIÓ DEL PORT DE TARRAGONA, S.A.	AUTORIDAD PORTUARIA DE TARRAGONA	34,55	34,55	0,00	34,55
SERVICES AUX LOTERIES EN EUROPE SCRL	LOTERIAS Y APUESTAS DEL ESTADO	26,57	26,57	0,00	26,57

Entidad	Matriz	% Nominal	% Efectivo estatal	% Efectivo territorial	% Efectivo Público Total
SERVICIOS DE FACULTADES ELECTRÓNICAS S.L	INFORMA, D & B, S.A.	33,33	16,59	0,00	16,59
SERVICIOS DOCUMENTALES DE BOLIVIA, S.A.	SERVICIOS DOCUMENTALES DE ANDALUCIA, S.L.	50,00	50,00	0,00	50,00
SERVICIOS IMPRESION DEL OESTE, S.L.	SOCIEDAD PARA EL DESARROLLO INDUSTRIAL DE EXTREMADURA, S.A.	9,99	6,22	1,89	8,11
SERVICIOS INTEGRALES VITORIA DEPOT, S.L	AUTORIDAD PORTUARIA DE BILBAO	5,00	5,00	0,00	5,00
SEVISUR LOGÍSTICA, S.A.	AUTORIDAD PORTUARIA DE SEVILLA	10,00	10,00	0,00	10,00
SIEMENS	CONSORCIO DE COMPENSACION DE SEGUROS	0,03	0,03	0,00	0,03
SIMANT FRAGATAS DE DEFENSA AIE	NAVANTIA, S.A.	33,33	33,33	0,00	33,33
SISTEMAS DE DESARROLLO SUSTENTABLE, S.A. DE C.V. SDS	FONDO PARA INVERSIONES EN EL EXTERIOR	33,70	33,70	0,00	33,70
SISTEMAS ELECTROMECÁNICOS CERTIFICADOS, S.A.	SADIM INVERSIONES, S.A.	24,00	24,00	0,00	24,00
SISTEMAS ENERGETICOS LA PLANA S.A.	INSTITUTO PARA LA DIVERSIFICACION Y AHORRO DE LA ENERGIA	10,00	10,00	0,00	10,00
SOCIEDAD AEROPORTUARIA DE LA COSTA, S.A.	AENA DESARROLLO INTERNACIONAL, S.A.	37,89	37,89	0,00	37,89
SOCIEDAD ANDALUZA DE VALORIZACION DE LA BIOMASA, S.A.	INSTITUTO PARA LA DIVERSIFICACION Y AHORRO DE LA ENERGIA	15,00	15,00	0,00	15,00
	AGENCIA ANDALUZA DE LA ENERGIA	15,00	0,00	15,00	15,00
	EMPRESA DE GESTION MEDIOAMBIENTAL, S.A.	15,00	0,00	15,00	15,00
		-----	-----	-----	-----
		45,00	15,00	30,00	45,00
SOCIEDAD ANÓNIMA DE MANIPULACIÓN Y ALMACENAMIENTO DE HIDROCARBUROS	ADMINISTRADOR DE INFRAESTRUCTURAS FERROVIARIAS	26,00	26,00	0,00	26,00
SOCIEDAD CONCESIONARIA VESPUCCIO NORTE EXPRESS, S.A.	FONDO PARA INVERSIONES EN EL EXTERIOR	8,07	8,07	0,00	8,07
SOCIEDAD DE ESTUDIOS Y EXPLOTACION DE MATERIAL DE TRANSPORTES, S.A.	RENFE-OPERADORA	36,36	36,36	0,00	36,36
SOCIEDAD EOLICA DE ANDALUCIA, S.A.	INSTITUTO PARA LA DIVERSIFICACION Y AHORRO DE LA ENERGIA	6,67	6,67	0,00	6,67
	SOCIEDAD PARA LA PROMOCION Y RECONVERSION ECONOMICA DE ANDALUCIA S.A.	23,33	0,00	23,33	23,33
		-----	-----	-----	-----
		30,00	6,67	23,33	30,00
SOCIEDAD EOLICA L'ENDERROCADA, S.A.	INSTITUTO PARA LA DIVERSIFICACION Y AHORRO DE LA ENERGIA	10,00	10,00	0,00	10,00
SOCIEDAD EOLICA LOS LANCES, S.A.	INSTITUTO PARA LA DIVERSIFICACION Y AHORRO DE LA ENERGIA	20,00	20,00	0,00	20,00
SOCIEDAD GALLEGA DE CARRETILLAS, S.A.	VIGO ACTIVO SOCIEDAD DE CAPITAL RIESGO DE RÉGIMEN SIMPLIFICADO, S.A.	20,00	16,14	0,00	16,14
SOCIEDAD IBERO-AMERICANA DE REPARACIONES NAVALES LIMITADA	NAVANTIA, S.A.	50,00	50,00	0,00	50,00
SOCIEDAD PROMOTORA DEL PUERTO SECO DE BURGOS, S.A.	AUTORIDAD PORTUARIA DE BILBAO	10,00	10,00	0,00	10,00
SOCIETE GENERALE	CONSORCIO DE COMPENSACION DE SEGUROS	0,01	0,01	0,00	0,01
SOCIETE MAROCAINE D'ASSURANCE A L'EXPORTATION, S.A.	COMPAÑIA ESPAÑOLA DE SEGUROS DE CREDITO A LA EXPORTACION, S.A.	23,10	11,61	0,00	11,61

Entidad	Matriz	% Nominal	% Efectivo estatal	% Efectivo territorial	% Efectivo Público Total
SOLUCIONES LOGÍSTICAS INTEGRALES, S.A.	ADMINISTRADOR DE INFRAESTRUCTURAS FERROVIARIAS	40,00	40,00	0,00	40,00
SOLUTEX	SEPI DESARROLLO EMPRESARIAL, S.A.	25,00	25,00	0,00	25,00
	SOCIEDAD PARA EL DESARROLLO INDUSTRIAL DE ARAGÓN, S.A.	23,98	0,00	13,67	13,67
		-----	-----	-----	-----
		48,98	25,00	13,67	38,67
SPANICH NUCLEAR GROUP FOR CHINA AIE	ENUSA INDUSTRIAS AVANZADAS, S.A.	25,00	25,00	0,00	25,00
	EQUIPOS NUCLEARES, S.A.	25,00	25,00	0,00	25,00
		-----	-----	-----	-----
		50,00	50,00	0,00	50,00
SUEZ ENVIRONMENT	CONSORCIO DE COMPENSACION DE SEGUROS	0,02	0,02	0,00	0,02
SURVEILLANCE MARITIME, S.A.	NAVANTIA, S.A.	10,00	10,00	0,00	10,00
TALAYUELA GOLF, S.L.	SOCIEDAD PARA EL DESARROLLO INDUSTRIAL DE EXTREMADURA, S.A.	24,00	14,95	4,55	19,50
TARVIA MANTENIMIENTO FERROVIARIO, S.A.	RENFE-OPERADORA	49,00	49,00	0,00	49,00
TCX INVESTMENT MANAGEMENT COMPANY B.V.	FONDO PARA INVERSIONES EN EL EXTERIOR	1,43	1,43	0,00	1,43
TÉCNICAS REUNIDAS	CONSORCIO DE COMPENSACION DE SEGUROS	0,67	0,67	0,00	0,67
TELAS Y FABRICADOS NO TEJIDOS, S.A.	FONDICO, FONDO DE CAPITAL RIESGO	25,00	25,00	0,00	25,00
TELE 5	CONSORCIO DE COMPENSACION DE SEGUROS	0,04	0,04	0,00	0,04
TELECOM ITALIA RNC	CONSORCIO DE COMPENSACION DE SEGUROS	0,02	0,02	0,00	0,02
TELECOM ITALIA SPA	CONSORCIO DE COMPENSACION DE SEGUROS	0,08	0,08	0,00	0,08
TELEFONICA, S.A. (*)	CONSORCIO DE COMPENSACION DE SEGUROS	0,03	0,03	0,00	0,03
	COMPAÑÍA ESPAÑOLA DE SEGUROS DE CREDITO A LA EXPORTACION, S.A.	0,01	0,01	0,00	0,01
	SOCIEDAD ESTATAL DE PARTICIPACIONES INDUSTRIALES	0,00	0,00	0,00	0,00
		-----	-----	-----	-----
		0,04	0,04	0,00	0,04
TENEMETRO	INGENIERIA Y ECONOMIA DEL TRANSPORTE, S.A.	10,00	10,00	0,00	10,00
TERMOPLASTICOS EXTREMEÑOS, S.L.	SOCIEDAD PARA EL DESARROLLO INDUSTRIAL DE EXTREMADURA, S.A.	24,27	15,12	4,60	19,72
TERRALBINA INMOBILIARIA, S.A.	ADMINISTRADOR DE INFRAESTRUCTURAS FERROVIARIAS	40,00	40,00	0,00	40,00
TIREA	CONSORCIO DE COMPENSACION DE SEGUROS	5,00	5,00	0,00	5,00
TOP 30, S.L.	BANESTO ENISA SEPI DESARROLLO, FONDO DE CAPITAL RIESGO DE RÉGIMEN SIMPLIFICADO	22,59	15,06	0,00	15,06
TOPOX-FOAM, S.L.	SEPI DESARROLLO EMPRESARIAL, S.A.	20,73	20,73	0,00	20,73
TORCULO ARTES GRAFICAS SA	VIGO ACTIVO SOCIEDAD DE CAPITAL RIESGO DE RÉGIMEN SIMPLIFICADO, S.A.	38,00	30,67	0,00	30,67

Entidad	Matriz	% Nominal	% Efectivo estatal	% Efectivo territorial	% Efectivo Público Total
TOTALFINA	CONSORCIO DE COMPENSACION DE SEGUROS	0,00	0,00	0,00	0,00
TRANSAVAL, S.G.R. (*)	CHRONOEXPRES, S.A.	2,07	2,07	0,00	2,07
TRANSFORMACIONES METÁLICAS MARSAN, S.L.	VIGO ACTIVO SOCIEDAD DE CAPITAL RIESGO DE RÉGIMEN SIMPLIFICADO, S.A.	20,00	16,14	0,00	16,14
TRANSPORTES FERROVIARIOS ESPECIALES, S.A.	RENFE-OPERADORA	20,36	20,36	0,00	20,36
TRENMEDIA, S.A.	COMERCIAL DEL FERROCARRIL, S.A.	49,00	49,00	0,00	49,00
TRICEFALO, S.A.	ADMINISTRADOR DE INFRAESTRUCTURAS FERROVIARIAS	40,00	40,00	0,00	40,00
TROVIDEO S.A.	SOCIEDAD PARA EL DESARROLLO INDUSTRIAL DE EXTREMADURA, S.A.	38,30	23,86	7,26	31,12
TUBOS MARIÑO, S.A.	SOCIEDAD PARA EL DESARROLLO INDUSTRIAL DE EXTREMADURA, S.A.	20,70	12,89	3,92	16,81
TUNNEL SAFETY TESTING, S.A.	SOCIEDAD ASTURIANA DE DIVERSIFICACIÓN MINERA, S.A.	20,00	20,00	0,00	20,00
	SOCIEDAD REGIONAL DE PROMOCION DEL PRINCIPADO DE ASTURIAS, S.A.	20,00	0,00	13,67	13,67
		-----	-----	-----	-----
		40,00	20,00	13,67	33,67
TURON SISTEMAS INTEGRALES PUBLICITARIOS S.A.	SADIM INVERSIONES, S.A.	48,00	48,00	0,00	48,00
UNILEVER	CONSORCIO DE COMPENSACION DE SEGUROS	0,01	0,01	0,00	0,01
UNINVEST, SGEGR, S.A.	EMPRESA NACIONAL DE INNOVACION, S.A.	3,10	3,10	0,00	3,10
UNION FENOSA	CONSORCIO DE COMPENSACION DE SEGUROS	0,11	0,11	0,00	0,11
	COMPAÑIA ESPAÑOLA DE SEGUROS DE CREDITO A LA EXPORTACION, S.A.	0,01	0,01	0,00	0,01
		-----	-----	-----	-----
		0,12	0,12	0,00	0,12
UNIRISCO GALICIA S.C.R., S.A.	CONSORCIO DE LA ZONA FRANCA DE VIGO	12,27	12,27	0,00	12,27
VALLEHERMOSO	COMPAÑIA ESPAÑOLA DE SEGUROS DE CREDITO A LA EXPORTACION, S.A.	0,05	0,03	0,00	0,03
VALQUI DESARROLLOS DEL METAL, S.A.	SADIM INVERSIONES, S.A.	49,00	49,00	0,00	49,00
VEGENAT, S.A.	SOCIEDAD PARA EL DESARROLLO INDUSTRIAL DE EXTREMADURA, S.A.	13,89	8,65	2,63	11,28
VENTURO XXI, S.A.	SADIM INVERSIONES, S.A.	21,00	21,00	0,00	21,00
	SOCIEDAD REGIONAL DE PROMOCION DEL PRINCIPADO DE ASTURIAS, S.A.	21,00	0,00	14,36	14,36
	SOCIEDAD PARA EL DESARROLLO DE LA COMARCAS MINERAS, S.A. (2)	7,00	3,50	2,39	5,89
		-----	-----	-----	-----
		49,00	24,50	16,75	41,25
VETRO TOOL, S.A.	SADIM INVERSIONES, S.A.	49,00	49,00	0,00	49,00
VIAS Y DESARROLLOS URBANOS, S.A.	ADMINISTRADOR DE INFRAESTRUCTURAS FERROVIARIAS	40,00	40,00	0,00	40,00
VIDEOPLANING,S.L.	SEPI DESARROLLO EMPRESARIAL, S.A.	10,00	10,00	0,00	10,00

Entidad	Matriz	% Nominal	% Efectivo estatal	% Efectivo territorial	% Efectivo Público Total
VIVENDI	CONSORCIO DE COMPENSACION DE SEGUROS	0,02	0,02	0,00	0,02
VIVERO ARBOLES DE ASTURIAS, S.A.	HULLERAS DEL NORTE S.A.	6,34	6,34	0,00	6,34
VIVEROS RIO TOLLO, S.L.	VIGO ACTIVO SOCIEDAD DE CAPITAL RIESGO DE RÉGIMEN SIMPLIFICADO, S.A.	49,11	39,63	0,00	39,63
WENDYD RAIL, S.A.	COMERCIAL DEL FERROCARRIL, S.A.	25,00	25,00	0,00	25,00
WESTINGHOUSE TECHNOLOGY SYSTEMS, S.A. (*)	EQUIPOS NUCLEARES, S.A.	30,00	30,00	0,00	30,00
WOLKSWAGEN	CONSORCIO DE COMPENSACION DE SEGUROS	0,00	0,00	0,00	0,00
WORLD TRADE CENTER SANTANDER, S.A.	AUTORIDAD PORTUARIA DE SANTANDER	25,00	25,00	0,00	25,00
WTC ALMEDA PARK S.A.	WORLD TRADE CENTER BARCELONA, S.A.	9,00	4,71	0,00	4,71
YSIOS BIOFUND I, FCR	EMPRESA NACIONAL DE INNOVACION, S.A.	1,50	1,50	0,00	1,50
	SOCIEDAD DE DESARROLLO DE NAVARRA, S.A.	14,89	0,00	14,53	14,53
		-----	-----	-----	-----
		16,39	1,50	14,53	16,03
ZELTIA	FUNDACIÓN SEPI	0,01	0,01	0,00	0,01
ZITRÓN MANUTENCIÓN, S.A.	SADIM INVERSIONES, S.A.	40,00	40,00	0,00	40,00

(*) Entidad privada matriz minoritaria de sociedad mercantil estatal

2.5.2. Fundaciones participadas minoritariamente por el S.P.E. Estatal

Entidad	Matriz	% Nominal	% Efectivo estatal	% Efectivo territorial	% Efectivo Público Total
FUNDACIÓN CAROLINA	AGENCIA ESPAÑOLA DE COOPERACIÓN INTERNACIONAL PARA EL DESARROLLO	2,63	-	2,63	-
FUNDACIÓN COMUNIDAD VALENCIANA PARA EL MEDIO AMBIENTE	EMPRESA DE TRANSFORMACION AGRARIA, S.A.	5,89	5,89	-	5,89
	AUTORIDAD PORTUARIA DE VALENCIA	5,89	5,89	-	5,89
	VAERSA, VALENCIANA DE APROVECHAMIENTO ENERGETICO DE RESIDUOS, S.A.	5,88	-	5,88	5,88
	EMPRESA GENERAL VALENCIANA DEL AGUA, S.A.	5,88	-	3,00	3,00
	GENERALITAT VALENCIANA	5,88	-	5,88	5,88
	DIPUTACIÓN PROVINCIAL DE CASTELLÓN	5,88	-	5,88	5,88
			-----	-----	-----
		35,30	11,78	20,64	32,42
FUNDACIÓN DE LA COMUNIDAD VALENCIANA PARA LA INVESTIGACIÓN, PROMOCION Y ESTUDIOS COMERCIALES DE VALENCIAPORT	AUTORIDAD PORTUARIA DE VALENCIA	19,50	19,50	-	19,50
	INSTITUTO VALENCIANO DE LA EXPORTACION, S.A.	19,50	-	18,56	18,56
	UNIVERSIDAD POLITÉCNICA DE VALENCIA	2,00	-	2,00	2,00
	DIPUTACIÓN PROVINCIAL DE VALENCIA	1,00	-	1,00	1,00
	AYUNTAMIENTO DE VALENCIA	1,00	-	1,00	1,00
		-----	-----	-----	-----
		43,00	19,50	22,56	42,06
FUNDACIÓN DE LA COMUNIDAD VALENCIANA PARA LA PROMOCIÓN Y DESARROLLO COMERCIAL DEL PUERTO DE CASTELLÓN.	AUTORIDAD PORTUARIA DE CASTELLON	16,66	16,66	-	16,66
	DIPUTACIÓN PROVINCIAL DE CASTELLÓN	16,66	-	16,66	16,66
	AYUNTAMIENTO DE CASTELLÓN DE LA PLANA	16,66	-	16,66	16,66
		-----	-----	-----	-----
		49,98	16,66	33,32	49,98
FUNDACIÓN IBER CALIDAD	ADMINISTRADOR DE INFRAESTRUCTURAS FERROVIARIAS	-	-	-	-
FUNDACIÓN INSTITUTO DE MÚSICA DE CÁMARA DE MADRID	MINISTERIO DE CULTURA	25,00	-	-	-
	COMUNIDAD DE MADRID	25,00	-	25,00	25,00
	AYUNTAMIENTO DE MADRID	-	-	-	-
		-----	-----	-----	-----
		50,00	-	25,00	25,00
FUNDACIÓN MEDIA DESK ESPAÑA	INSTITUTO DE LA CINEMATOGRAFÍA Y ARTES AUDIOVISUALES	40,00	40,00	-	40,00

Entidad	Matriz	% Nominal	% Efectivo estatal	% Efectivo territorial	% Efectivo Público Total
FUNDACIÓN ONUART	MINISTERIO DE CULTURA	(*)	(*)	(*)	(*)
	MINISTERIO DE ASUNTOS EXTERIORES Y DE COOPERACIÓN	(*)	(*)	(*)	(*)
	MUSEO NACIONAL CENTRO DE ARTE REINA SOFÍA	(*)	(*)	(*)	(*)
	MUSEO NACIONAL DEL PRADO	(*)	(*)	(*)	(*)
	CONSEJO DE ADMINISTRACIÓN DEL PATRIMONIO NACIONAL	(*)	(*)	(*)	(*)
			-----	-----	-----
		(*)	(*)	(*)	(*)
FUNDACIÓN PARA EL DESARROLLO INFOTECNOLÓGICO DE EMPRESAS Y SOCIEDAD (FUNDETEC)	ENTIDAD PÚBLICA EMPRESARIAL RED.ES	20,00	20,00	-	20,00
FUNDACIÓN PARA LA PROMOCIÓN DEL PUERTO DE ALICANTE	AUTORIDAD PORTUARIA DE ALICANTE	12,82	12,82	-	12,82
	DIPUTACIÓN PROVINCIAL DE ALICANTE	7,69	-	7,69	7,69
	AYUNTAMIENTO DE ALICANTE	7,69	-	7,69	7,69
		-----	-----	-----	-----
		28,20	12,82	15,38	28,20
FUNDACIÓN PROTECCIÓN DEL PATRIMONIO HISTÓRICO INDUSTRIAL DE SAGUNTO	AUTORIDAD PORTUARIA DE VALENCIA	0,97	0,97	-	0,97
FUNDACIÓN REAL INSTITUTO ELCANO	ADMINISTRADOR DE INFRAESTRUCTURAS FERROVIARIAS	5,55	5,55	-	5,55

(*) Información no disponible

2.5.3. Empresas participadas minoritariamente por el Sector Público Autonómico y/o Local

Entidad	Matriz	% Nominal	% Efectivo territorial
3P BIOPHARMACEUTICALS, S.L.	SOCIEDAD DE DESARROLLO DE NAVARRA, S.A.	23,59	23,01
ACAMPO ARIAS, S.L.	CORPORACION EMPRESARIAL PÚBLICA DE ARAGÓN S.L.	1,81	1,81
ACOSIERRA S.A.	SOCIEDAD DE FOMENTO INDUSTRIAL DE EXTREMADURA, S.A. (1)	43,48	42,18
ACUEDUCTO Y ALCANTARILLADO METROPOLITANO DE SANTA MARTA, S.A.	INTERAMERICANA DE AGUAS Y DE SERVICIOS, S.A.	35,85	29,12
ADE CAPITAL SODICAL, S.C.R., S.A. (antes SOCIEDAD PARA EL DESARROLLO INDUSTRIAL DE CASTILLA Y LEÓN, S.A.)	AGENCIA DE INVERSIONES Y SERVICIOS DE CASTILLA Y LEÓN	32,50	32,50
ADE INTERNACIONAL EXCAL, S.A.	AGENCIA DE INVERSIONES Y SERVICIOS DE CASTILLA Y LEÓN	46,00	46,00
	ADE CAPITAL SODICAL, S.C.R., S.A. (antes SOCIEDAD PARA EL DESARROLLO INDUSTRIAL DE CASTILLA Y LEÓN, S.A.) (*)	5,00	1,63
	CENTRO DE TRANSPORTES ADUANA DE BURGOS, S.A. (*)	2,78	1,05
		-----	-----
		53,78	48,68
ADVANCED COMMUNICATION RESEARCH AND DEVELOPMENT, S.A.	SOCIEDAD PARA EL DESARROLLO REGIONAL DE CANTABRIA, S.A.	20,00	10,20
AE HOSPITAL VALL D'HEBRON, AIE	ENERGETICA D'INSTALLACIONS SANITARIES, S.A.	12,50	12,50
AECSU DE BELLVITGE, AIE	ENERGETICA D'INSTALLACIONS SANITARIES, S.A.	50,00	50,00
AEH JOAN XXIII, AIE	ENERGETICA D'INSTALLACIONS SANITARIES, S.A.	50,00	50,00
AEH UNIV. GERNMANS TRIAS I PUJOL, AIE	ENERGETICA D'INSTALLACIONS SANITARIES, S.A.	50,00	50,00
AEMSA-SANTANA, S.A.	SANTANA MOTOR, S.A.	30,00	29,99
AEROPUERTO DE CIUDAD REAL, S.A.	DIPUTACIÓN PROVINCIAL DE CIUDAD REAL	0,00	0,00
AFIANZAMIENTOS DE GALICIA, SOCIEDAD DE GARANTIA RECIPROCA	INSTITUTO GALLEGO DE PROMOCION ECONOMICA	9,25	9,25
AGRICULTURA Y CONSERVAS,S.A.	GENERALITAT VALENCIANA	36,11	36,11
AGROCAJA S.A.	JUNTA DE COMUNIDADES DE CASTILLA-LA MANCHA	0,00	0,00
AGRUPACIÓ ENERGÈTICA HOSPITAL ARNAU DE VILANOVA, AIE	ENERGETICA D'INSTALLACIONS SANITARIES, S.A.	50,00	50,00
AGRUPACIÓ ENERGÈTICA HOSPITAL JOSEP TRUETA DE GIRONA, AIE	ENERGETICA D'INSTALLACIONS SANITARIES, S.A.	50,00	50,00
AGUAS DE LA SIERRA DE GATA	SOCIEDAD DE FOMENTO INDUSTRIAL DE EXTREMADURA, S.A. (1)	26,39	25,60
AGUAS MUNICIPALIZADAS DE ALICANTE	AYUNTAMIENTO DE ALICANTE	50,00	50,00
AGUAS TORRELAVEGA, S.A.	AYUNTAMIENTO DE TORRELAVEGA	49,00	49,00
AGUAS Y SANEAMIENTO DE TORREMOLINOS, S.A. (ASTOSAM)	AYUNTAMIENTO DE TORREMOLINOS	50,00	50,00
AIGÜES DE GIRONA, SALT I SARRIA S.A.	AYUNTAMIENTO DE GERONA	14,00	14,00
AINTEC BAHÍA, S.A.	SOCIEDAD PARA LA PROMOCION Y RECONVERSION ECONOMICA DE ANDALUCIA S.A.	7,64	7,64

Entidad	Matriz	% Nominal	% Efectivo territorial
AIPE METROLOGÍA INDUSTRIAL, S.L.	START UP CAPITAL NAVARRA, S.A. (2)	45,00	23,75
ALAS - ALUMINIUM, S.A.	SOCIEDAD REGIONAL DE PROMOCION DEL PRINCIPADO DE ASTURIAS, S.A.	12,96	8,86
	SOCIEDAD PARA EL DESARROLLO DE LA COMARCAS MINERAS, S.A. (2)	11,54	3,94
		-----	-----
		24,50	12,80
ALBABIO ANDALUCÍA, S.L.	EMPRESA DE GESTION MEDIOAMBIENTAL, S.A.	40,00	40,00
ALCOREC, S.L.	EMPRESA DE GESTION MEDIOAMBIENTAL, S.A.	10,00	10,00
ALCOVER COGENERACIÓN, AIE	EFICIENCIA ENERGETICA, S.A.	10,00	10,00
ALEVINES Y DORADAS S.A.	SOCIEDAD PARA EL DESARROLLO ECONOMICO DE CANARIAS, S.A.	11,70	8,11
ALFA LAN, S.A.	SOCIEDAD DE CAPITAL DESARROLLO DE EUSKADI, S.A. (1)	4,54	4,54
ALMAZARAS DE LA LITERA ALTA, S.L.	ARAGÓN DESARROLLO E INVERSIÓN S.L.U. (antes SAVIA CAPITAL INVERSIÓN S.A.U.)	48,00	48,00
ALMAZARAS REUNIDAS DEL BAJO ARAGON, S.A.	CORPORACION EMPRESARIAL PÚBLICA DE ARAGÓN S.L.	39,00	39,00
ALOKABIDE, S.A.	VIVIENDA Y SUELO DE EUSKADI, S.A.	50,00	33,50
AMERICANA DE HOTELES, S.A.	SOCIEDAD CANARIA DE FOMENTO ECONOMICO, S.A.	2,00	2,00
ANDALUCÍA 21, FONDO DE CAPITAL RIESGO	AGENCIA DE INNOVACIÓN Y DESARROLLO DE ANDALUCÍA IDEA	50,00	50,00
ANDALUCIA AEROESPACIAL, S.A.	SOCIEDAD PARA LA PROMOCION Y RECONVERSION ECONOMICA DE ANDALUCIA S.A.	49,32	49,32
ANDALUCÍA DIGITAL MULTIMEDIA, S.A.	SOCIEDAD ANDALUZA PARA EL DESARROLLO DE LAS TELECOMUNICACIONES, S.A.	42,35	42,35
ANDI ELABORADOS Y TRANSFORMADOS S.L.	SOCIEDAD DE FOMENTO INDUSTRIAL DE EXTREMADURA, S.A. (1)	48,00	46,56
ANGEL GARRO, S.A.	SOCIEDAD DE DESARROLLO DE NAVARRA, S.A.	45,00	43,90
ÁNGEL PC GLOBAL, S.A.	RONDA TIC F.C.R.	20,00	5,70
	NAVARRA DE GESTIÓN PARA LA ADMINISTRACIÓN, S.A.	20,00	20,00
		-----	-----
		40,00	25,70
ANOIA D'ENERGIA, S.A.	EFICIENCIA ENERGETICA, S.A.	10,00	10,00
APARCAMENTS VAPOR VENTALLÓ, S.L.	EGARVIA, S.A.	15,62	15,62
APLICACIONES Y TRATAMIENTOS DE LA MADERA, S.L.	EMPRESA DE GESTION MEDIOAMBIENTAL, S.A.	44,95	44,95
APROVECHAMIENTO Y RECUPERACIÓN DE BIDONES Y ENVASE, S.L.	EMPRESA DE GESTION MEDIOAMBIENTAL, S.A.	45,00	45,00
AQUALAND EXTREMADURA S.A.	SOCIEDAD DE FOMENTO INDUSTRIAL DE EXTREMADURA, S.A. (1)	6,85	6,65
ARABA LOGÍSTICA, S.A.	COMUNIDAD AUTÓNOMA DE EUSKADI	10,00	10,00
	ALAVA AGENCIA DE DESARROLLO, S.A.	1,95	1,95

Entidad	Matriz	% Nominal	% Efectivo territorial
	AYUNTAMIENTO DE RIBERA BAJA	0,09	0,09
		-----	-----
		12,04	12,04
ARAMON, MONTAÑAS DE ARAGÓN,S.A.	CORPORACION EMPRESARIAL PÚBLICA DE ARAGÓN S.L.	50,00	50,00
ARCELORMITTAL SESTAO	SOCIEDAD DE CAPITAL DESARROLLO DE EUSKADI, S.A. (1) .	10,00	10,00
ARENTO INDUSTRIAS CARNICAS S.L.	SOCIEDAD DE INFRAESTRUCTURAS RURALES ARAGONESAS, S.A.	24,90	24,90
ARRENDADORA FERROVIARIA, SA.	INSTITUT CATALÁ DE FINANCES HOLDING, S.A.	40,86	40,86
ARTESANIA TEXTIL DE GRAZALEMA, S.A.	DIPUTACIÓN PROVINCIAL DE CÁDIZ	0,00	0,00
ASAC COMUNICACIONES, S.L.	SOCIEDAD REGIONAL DE PROMOCION DEL PRINCIPADO DE ASTURIAS, S.A.	37,74	25,80
ASANEFI, AIE	EFICIENCIA ENERGETICA, S.A.	5,00	5,00
ASERRADEROS DE FIÑANA S.L.	EMPRESA DE GESTION MEDIOAMBIENTAL, S.A.	46,36	46,36
ASERRADEROS SIERRAS DE JAÉN, S.L.	EMPRESA DE GESTION MEDIOAMBIENTAL, S.A.	49,00	49,00
ASOCIACIÓN MADRID PLATAFORMA LOGISTICA	INSTITUTO MADRILEÑO DE DESARROLLO	10,00	10,00
ASTRA ILUMINACIÓN S.L	SOCIEDAD PARA EL DESARROLLO INDUSTRIAL DE ARAGÓN, S.A.	24,03	13,70
ASTURFEITO S.L.	SOCIEDAD REGIONAL DE PROMOCION DEL PRINCIPADO DE ASTURIAS, S.A.	15,00	10,25
ASTURIANA DE CARNES, S.A.	SOCIEDAD REGIONAL DE PROMOCION DEL PRINCIPADO DE ASTURIAS, S.A.	31,50	21,53
ASTURIANA DE FERTILIZANTES S.A.	SOCIEDAD REGIONAL DE PROMOCION DEL PRINCIPADO DE ASTURIAS, S.A.	10,98	7,51
ASTURIANAS LAMINADOS S.A.	SOCIEDAD PARA EL DESAROLLO DE LA COMARCAS MINERAS, S.A. (2)	28,00	9,57
	SOCIEDAD REGIONAL DE PROMOCION DEL PRINCIPADO DE ASTURIAS, S.A.	5,00	3,42
		-----	-----
		33,00	12,99
AUDIOVISUAL SPORT, S.L.	TVC MULTIMEDIA, S.L.	20,00	20,00
AUTOPISTAS DE NAVARRA, S.A.	COMUNIDAD FORAL DE NAVARRA	50,00	50,00
AVALIS DE CATALUNYA, SGR	INSTITUT CATALÁ DE FINANCES HOLDING, S.A.	22,60	22,60
	INSTITUTO CATALÁN DE LAS INDUSTRIAS CULTURALES	3,00	3,00
		-----	-----
		25,60	25,60
AVALMADRID, S.G.R.	INSTITUTO MADRILEÑO DE DESARROLLO	48,90	48,90
AZKORRIA, S.COOP	MENDIKOI NEKAZARITZA GARAPENERAKO INSTITUTUA, S.A.	0,00	0,00
BAHÍA DE BIZKAIA ELECTRICIDAD, S.L.	ENTE VASCO DE LA ENERGIA	25,00	25,00
BAHÍA DE BIZKAIA GAS, S.L.	ENTE VASCO DE LA ENERGIA	25,00	25,00

Entidad	Matriz	% Nominal	% Efectivo territorial
BALNEARIO DE CALDAS DE OVIEDO S.A.	SOCIEDAD REGIONAL DE PROMOCION DEL PRINCIPADO DE ASTURIAS, S.A.	15,00	10,25
	SOCIEDAD PARA EL DESARROLLO DE LA COMARCAS MINERAS, S.A. (2)	12,78	4,37
		-----	-----
		27,78	14,62
BARCELONA EMPREN, S.A.	AYUNTAMIENTO DE BARCELONA	22,99	22,99
	CONSORCIO DE LA ZONA FRANCA DE BARCELONA (8)	2,86	2,86
		-----	-----
		25,85	25,85
BERZIKLATU, S.L.	GARBIKER, S.A.	50,00	50,00
BESANA PORTAL AGRARIO, S.A.	EMPRESA PUBLICA PARA EL DESARROLLO AGRARIO Y PESQUERO DE ANDALUCIA, S.A.	22,82	22,82
BIDEBARRI EMPLEGO ZENTRUA, S.L.	AYUNTAMIENTO DE OÑATE	50,00	50,00
BIOASTUR, A.I.E.	COMPAÑÍA PARA LA GESTIÓN DE LOS RESIDUOS SÓLIDOS EN ASTURIAS, S.A. (11)	50,00	50,00
BIOCARBURANTS DE CATALUNYA, S.A.	EFICIENCIA ENERGETICA, S.A.	10,00	10,00
BIOCOMBUSTIBLES DE CASTILLA Y LEÓN, S.A.	ENTE REGIONAL DE LA ENERGIA DE CASTILLA Y LEON	19,99	19,99
BIOCOMBUSTIBLES DE CUENCA, S.A.	AGENCIA DE GESTION DE LA ENERGIA DE CASTILLA-LA MANCHA, S.A.	10,00	10,00
BIODIDE, S.L.	DIPUTACIÓN FORAL DE GUIPUZCOA	27,27	27,27
BIOENER,ENERGIA, S.A.	ENTE VASCO DE LA ENERGIA	50,00	50,00
BIOETANOL GALICIA, S.A.	SODIGA GALICIA, SOCIEDAD DE CAPITAL RIESGO, S.A.	10,00	6,92
BIOFRUEX	SOCIEDAD DE FOMENTO INDUSTRIAL DE EXTREMADURA, S.A. (1)	17,96	17,42
BIOGAS GESTION MADRID, S.A.	GESTION Y DESARROLLO DEL MEDIO AMBIENTE DE MADRID, S.A.	40,00	40,00
BIOMASA BRIVIESCA, S.A.	ENTE REGIONAL DE LA ENERGIA DE CASTILLA Y LEON	15,00	15,00
BIOMASA DE CANTABRIA	MEDIO AMBIENTE, AGUA, RESIDUOS Y ENERGÍA DE CANTABRIA, S.A.	6,00	6,00
BIOMASA FORESTAL, S.L.	INSTITUTO ENERGÉTICO DE GALICIA	19,98	19,98
BIOMASA TÉRMICA DE NAVARRA, S.L.	START UP CAPITAL NAVARRA, S.A. (2)	29,41	15,52
BIOMASSA DE LES TERRES DE L'EBRE, S.A.	EFICIENCIA ENERGETICA, S.A.	15,00	15,00
BIOMENDI, S.A.	NEKAZAL IKERKETA ETA TEKNOLOGIA, S.A. (1)	0,00	0,00
BIOMERUELO DE ENERGÍA, S.A	MEDIO AMBIENTE, AGUA, RESIDUOS Y ENERGÍA DE CANTABRIA, S.A.	40,00	40,00
BIONET EUROPA, S.L.	EFICIENCIA ENERGETICA, S.A.	10,00	10,00
BIOVET-UCO, S.L.	UNIVERSIDAD DE CORDOBA	15,00	15,00

Entidad	Matriz	% Nominal	% Efectivo territorial
BIZKAIKO TXINTXOR BERZIKLATEGIA, S.L.	GARBIKER, S.A.	40,00	40,00
BIZKAIKO ZABOR BERZIKLATEGIA, S.L.	GARBIKER, S.A.	40,00	40,00
BODEGA CELLER D'ALGARS S.L.	INSTITUTO ARAGONES DE FOMENTO	18,00	18,00
BODEGAS ARAGONESAS, S.A.	INSTITUTO ARAGONES DE FOMENTO	40,09	40,09
BODEGAS INSULARES DE TENERIFE, S.A.	CABILDO INSULAR DE TENERIFE	36,45	36,45
BODEGAS Y VIÑEDOS DEL JALÓN, S.A.	INSTITUTO ARAGONES DE FOMENTO	19,22	19,22
BON ME SEGLE XXI	INSTITUTO DE BIOLOGIA ANIMAL DE BALEARES, S.A. (1)	33,33	33,33
CABLE SUBMARINO DE CANARIAS S.A.	SOCIEDAD PARA EL DESARROLLO ECONOMICO DE CANARIAS, S.A.	19,97	13,84
CAFENTO COFFEE FACTORY S.L.	SOCIEDAD REGIONAL DE PROMOCION DEL PRINCIPADO DE ASTURIAS, S.A.	30,66	20,96
CAJA CANTABRIA	FUNDACIÓN CAMPUS DE COMILLAS	42,00	29,22
CANAL DE NAVARRA, S.A.	COMUNIDAD FORAL DE NAVARRA	40,00	40,00
CANARIAS CTRO. MUNDIAL EXPORT S.L.	SOCIEDAD PARA EL DESARROLLO ECONOMICO DE CANARIAS, S.A.	7,77	5,38
CANARIAS UNIVERSAL, S.A.	SOCIEDAD CANARIA DE FOMENTO ECONOMICO, S.A.	39,44	39,44
CANTABRIA CAPITAL, SOCIEDAD GESTORA DE ENTIDADES DE CAPITAL RIESGO, S.A.	DIPUTACIÓN REGIONAL DE CANTABRIA	20,00	20,00
CANTABRIA EXPANSIÓN, FONDO DE CAPITAL RIESGO	SOCIEDAD PARA EL DESARROLLO REGIONAL DE CANTABRIA, S.A.	50,00	25,50
CAPITAL RIESGO DE LA COMUNIDAD DE MADRID, S.A.C.R.	INSTITUTO MADRILEÑO DE DESARROLLO	49,00	49,00
CARAMELO GESTIÓN, S.L.	SODIGA GALICIA, SOCIEDAD DE CAPITAL RIESGO, S.A.	7,60	5,26
CASTING ROS, S.A.	CORPORACION EMPRESARIAL PÚBLICA DE ARAGÓN S.L.	8,37	8,37
CATALANA D'INICIATIVES, CRSA	INSTITUTO CATALÁN DE FINANZAS	16,55	16,55
	AYUNTAMIENTO DE BARCELONA	13,45	13,45
		-----	-----
		30,00	30,00
CATALANA DE TRACTAMENTS D'OLIS RESIDUALS, S.A.	AGENCIA DE RESIDUS DE CATALUNYA	10,00	10,00
CATALUNYA CARSHARING, S.A.	EFICIENCIA ENERGETICA, S.A.	9,97	9,97
CAUDAL HOBBY S.A.	SOCIEDAD PARA EL DESARROLLO DE LA COMARCAS MINERAS, S.A. (2)	33,33	11,39
CAVIAR DEL REYNO, S.L.	SOCIEDAD DE DESARROLLO DE NAVARRA, S.A.	19,50	19,02
CBM RECURSOS ENERGETICOS, S.A.	ENTE REGIONAL DE LA ENERGIA DE CASTILLA Y LEON	29,00	29,00
CEEI DE VALENCIA	INSTITUTO DE LA PEQUEÑA Y MEDIANA INDUSTRIA VALENCIANA	6,67	6,67

Entidad	Matriz	% Nominal	% Efectivo territorial
CENTRO DE EMPRESAS RIOTINTO, S.A.	SOCIEDAD PARA LA PROMOCION Y RECONVERSION ECONOMICA DE ANDALUCIA S.A.	21,10	21,10
	DIPUTACIÓN PROVINCIAL DE HUELVA	6,44	6,44
		-----	-----
		27,54	27,54
CENTRO DE TRANSPORTES ADUANA DE BURGOS, S.A.	AYUNTAMIENTO DE BURGOS	18,59	18,59
	DIPUTACIÓN PROVINCIAL DE BURGOS	10,00	10,00
	JUNTA DE CASTILLA Y LEÓN	9,09	9,09
		-----	-----
		37,68	37,68
CENTRO EUROPEO DE EMPRESAS E INNOVACIÓN, S.A	SOCIEDAD PARA LA PROMOCION Y RECONVERSION ECONOMICA DE ANDALUCIA S.A.	46,00	46,00
CENTRO TECNOLÓGICO AGROPECUARIO CINCO VILAS S.L	SOCIEDAD DE DESARROLLO MEDIOAMBIENTAL DE ARAGÓN, S.A.	2,30	2,30
CENTROLID S.A.	AYUNTAMIENTO DE VALLADOLID	4,00	4,00
CENTROS EMPRESARIALES DE MADRID EN EL EXTERIOR, S.A.	PROMOMADRID, DESARROLLO INTERNACIONAL DE MADRID, S.A.	25,00	21,74
	SOCIEDAD PÚBLICA TURISMO MADRID S.A. (1)	25,00	21,33
		-----	-----
		50,00	43,07
CERÁMICA ARCO DE CAPARRA S.A.	SOCIEDAD DE FOMENTO INDUSTRIAL DE EXTREMADURA, S.A. (1)	46,00	44,62
CERÁMICA VEEA, S.A.	SODIGA GALICIA, SOCIEDAD DE CAPITAL RIESGO, S.A.	3,09	2,14
CLAVEGUERAM DE BARCELONA, SA	BARCELONA DE SERVEIS MUNICIPALS, S.A.	0,00	0,00
CLUB FINANCIERO DE VIGO	INSTITUTO GALLEGO DE PROMOCION ECONOMICA	0,40	0,40
COGENERACIÓ BEGUDÁ , S.A.	EFICIENCIA ENERGETICA, S.A.	10,00	10,00
COGENERACIÓ DEL PLA, S.A.	EFICIENCIA ENERGETICA, S.A.	10,00	10,00
COGENERACIÓ J. VILASECA, AIE	EFICIENCIA ENERGETICA, S.A.	10,00	10,00
COGENERACIÓ PRAT, S.A.	EFICIENCIA ENERGETICA, S.A.	10,00	10,00
COGENERACIÓN BERGARA, A.I.E.	CENTRO PARA EL AHORRO Y DESARROLLO ENERGETICO Y MINERO, S.A.	25,00	25,00
COGENERACIÓN DE HOSGTALRICH, AIE	EFICIENCIA ENERGETICA, S.A.	8,50	8,50
COGENERACIÓN ETXEZARRETA, A.I.E.	CENTRO PARA EL AHORRO Y DESARROLLO ENERGETICO Y MINERO, S.A.	45,00	45,00
COGENERACIÓN GALGO, A.I.E.	CENTRO PARA EL AHORRO Y DESARROLLO ENERGETICO Y MINERO, S.A.	35,00	35,00
COGENERACIÓN GALTZARABURU, A.I.E.	CENTRO PARA EL AHORRO Y DESARROLLO ENERGETICO Y MINERO, S.A.	10,00	10,00
COGENERACIÓN LIPSA, S.L.	EFICIENCIA ENERGETICA, S.A.	10,00	10,00
COGENERACIÓN MARTIARTU, A.I.E.	CENTRO PARA EL AHORRO Y DESARROLLO ENERGETICO Y MINERO, S.A.	15,00	15,00

Entidad	Matriz	% Nominal	% Efectivo territorial
COGENERACIÓN SERANTES, A.I.E.	CENTRO PARA EL AHORRO Y DESARROLLO ENERGETICO Y MINERO, S.A.	30,00	30,00
COGENERACIÓN ZORROZA, A.I.E.	CENTRO PARA EL AHORRO Y DESARROLLO ENERGETICO Y MINERO, S.A.	10,00	10,00
COLASEM, AIE	EFICIENCIA ENERGETICA, S.A.	10,00	10,00
COLL CARDÚS GAS, S.L.	EFICIENCIA ENERGETICA, S.A.	10,00	10,00
COLOMER COGENERACIÓ, AIE	EFICIENCIA ENERGETICA, S.A.	10,00	10,00
COMBUNET S.L.	CORPORACION EMPRESARIAL PÚBLICA DE ARAGÓN S.L.	4,02	4,02
COMBUSTIBLES ECOLOGICS CATALANS, S.A.	EFICIENCIA ENERGETICA, S.A.	25,00	25,00
COMERCIALIZADORA DE PRODUCTOS COOPERATIVOS AGROALIMENTARIOS DE EXTREMADURA, S.L.	SOCIEDAD DE FOMENTO INDUSTRIAL DE EXTREMADURA, S.A. (1)	49,00	47,53
COMFORSA	SOCIEDAD PARA EL DESARROLLO REGIONAL DE CANTABRIA, S.A.	2,10	1,07
COMPAÑIA DE AGUAS DE SABADELL, SA	AYUNTAMIENTO DE SABADELL	23,64	23,64
COMPAÑIA DEL TRANVIA ELECTRICO DE AVILES, S.A.	AYUNTAMIENTO DE AVILÉS	12,28	12,28
COMPAÑIA TRANSPORTISTAA DE GAS CANARIAS S.A.	SOCIEDAD PARA EL DESARROLLO ECONOMICO DE CANARIAS, S.A.	10,37	7,19
COMPASS INGENIERÍA Y SISTEMAS, S.A.	CONSORCIO CENTRE INTERNACIONAL DE MÈTODES NUMÈRICS EN ENGINYERIA	30,00	30,00
COMUNICACIÓN E INFORMACIÓN AL CIUDADANO DE NAVARRA, S.L.	TRABAJOS CATASTRALES, S.A.	50,00	50,00
COMUNIDAD DE BIENES PUERTA DE OVIEDO	SEDES, S.A.	50,00	26,84
COMVAL EMPRENDE, F.C.R.	INSTITUTO VALENCIANO DE FINANZAS	22,22	22,22
CONSERVAS DEL ARBA, S.A.	ARAGÓN DESARROLLO E INVERSIÓN S.L.U. (antes SAVIA CAPITAL INVERSIÓN S.A.U.)	38,92	38,92
CONSORCI CATALAN FILMS & TV	INSTITUTO CATALÁN DE LAS INDUSTRIAS CULTURALES	29,00	29,00
	CORPORACIO CATALANA DE MITJANS AUDIOVISUALS (antes DE RADIO I TELEVISIO)	14,00	14,00
		-----	-----
		43,00	43,00
CONSORCIO CENTRE DE RECERCA MATEMATICA	GENERALITAT DE CATALUÑA	50,00	50,00
CONSTRUCCIONES FERROVIARIAS CAF	SANTANA MOTOR, S.A.	33,00	32,99
CONSTRUCCIONES MECÁNICAS URUEÑA, S.A.	SOCIEDAD REGIONAL DE PROMOCION DEL PRINCIPADO DE ASTURIAS, S.A.	28,44	19,44
COOPERACION SOCIAL EUROPEA	JUNTA DE COMUNIDADES DE CASTILLA-LA MANCHA	30,07	30,07
COPERO SOLAR HUERTA CINCO, .S.A	EMPRESA METROPOLITANA DE ABASTECIMIENTO Y SANEAMIENTO DE AGUAS DE SEVILLA, S.A.	50,00	50,00
COPERO SOLAR HUERTA CUATRO, .S.A	EMPRESA METROPOLITANA DE ABASTECIMIENTO Y SANEAMIENTO DE AGUAS DE SEVILLA, S.A.	50,00	50,00
COPERO SOLAR HUERTA DOS, .S.A	EMPRESA METROPOLITANA DE ABASTECIMIENTO Y SANEAMIENTO DE AGUAS DE SEVILLA, S.A.	50,00	50,00
COPERO SOLAR HUERTA OCHO, .S.A	EMPRESA METROPOLITANA DE ABASTECIMIENTO Y SANEAMIENTO DE AGUAS DE SEVILLA, S.A.	50,00	50,00

Entidad	Matriz	% Nominal	% Efectivo territorial
COPERO SOLAR HUERTA SEIS, .S.A	EMPRESA METROPOLITANA DE ABASTECIMIENTO Y SANEAMIENTO DE AGUAS DE SEVILLA, S.A.	50,00	50,00
COPERO SOLAR HUERTA SIETE, .S.A	EMPRESA METROPOLITANA DE ABASTECIMIENTO Y SANEAMIENTO DE AGUAS DE SEVILLA, S.A.	50,00	50,00
COPERO SOLAR HUERTA TRES, .S.A	EMPRESA METROPOLITANA DE ABASTECIMIENTO Y SANEAMIENTO DE AGUAS DE SEVILLA, S.A.	50,00	50,00
COPERO SOLAR HUERTA UNO, .S.A	EMPRESA METROPOLITANA DE ABASTECIMIENTO Y SANEAMIENTO DE AGUAS DE SEVILLA, S.A.	50,00	50,00
CORELCAT, AIE	EFICIENCIA ENERGETICA, S.A.	10,00	10,00
CORPORACIÓ CATALANA DE COMUNICACIÓ, S.L.	INSTITUT CATALÀ DE FINANCES HOLDING, S.A.	20,00	20,00
CORPORACIÓN GADITANA DE FOMENTO, S.A.	SOCIEDAD PARA LA PROMOCION Y RECONVERSION ECONOMICA DE ANDALUCIA S.A.	6,25	6,25
CORPORACION INDUSTRIAL CORDOBA ESTE, S.A	DIPUTACIÓN PROVINCIAL DE CORDOBA	23,33	23,33
CORPORACION OLEOICA JALON-MONCAYO S.L.	CORPORACION EMPRESARIAL PÚBLICA DE ARAGÓN S.L.	5,00	5,00
COVISLAN, S.L.	EFICIENCIA ENERGETICA, S.A.	10,00	10,00
CROMASA IDENTIFICACIÓN ELECTRÓNICA, S.A.	SOCIEDAD DE DESARROLLO DE NAVARRA, S.A.	26,84	26,19
	START UP CAPITAL NAVARRA, S.A. (2)	19,16	10,11
		-----	-----
		46,00	36,30
CRYSTAL PHARMACEUTICALS, S.L.	SOCIEDAD CATALANA DE INVERSIÓN EN EMPRESAS DE BASE TECNOLÓGICA, S.A.	7,45	7,39
CYUM TECNOLOGÍAS Y COMUNICACIONES S.SL.	UNIVERSIDAD DE MURCIA	50,00	50,00
DEL OREX, S.L.	SOCIEDAD DE FOMENTO INDUSTRIAL DE EXTREMADURA, S.A. (1)	5,66	5,49
DELTOR GREEN, S.L.	NAVARRA DE FINANCIACION Y CONTROL, S.A.	50,00	50,00
DENPLAX, S.A.	EMPRESA DE GESTION MEDIOAMBIENTAL, S.A.	35,00	35,00
DEPORTIVA EIBAR, S.A.	AYUNTAMIENTO DE EIBAR	1,00	1,00
DEPURIAGUA DEP. AIGÜES, S.L.	ECO-EQUIP, S.A.M.	25,00	25,00
DESARROLLO AGRÍCOLA Y SOCIAL DE ARAGÓN	CORPORACION EMPRESARIAL PÚBLICA DE ARAGÓN S.L.	25,00	25,00
DESARROLLO INDUSTRIAL EMBELL S.L.	SOCIEDAD PARA EL DESARROLLO INDUSTRIAL DE ARAGÓN, S.A.	20,00	11,40
DESARROLLOS EOLICOS DE CANARIAS, S.A.	INSTITUTO TECNOLOGICO DE CANARIAS, S.A.	10,50	10,50
DESARROLLOS EÓLICOS RABOSERA, S.A.U.	CORPORACION EMPRESARIAL PÚBLICA DE ARAGÓN S.L.	4,92	4,92
DESARROLLOS TÉCNICOS DEL SUR, S.A.	SOCIEDAD DE FOMENTO INDUSTRIAL DE EXTREMADURA, S.A. (1)	40,00	38,80
DESARROLLOS URBANOS PARA VIVIENDAS PROTEGIDAS S.L.	INSTITUTO VALENCIANO DE LA VIVIENDA, S.A.	49,00	49,00
DIGNA BIOTECH, S.L.	SOCIEDAD DE DESARROLLO DE NAVARRA, S.A.	8,00	7,80

Entidad	Matriz	% Nominal	% Efectivo territorial
DISTRICLIMA, S.A.	TRATAMIENTO Y ELIMINACION DE RESIDUOS, S.A. (7)	20,00	20,00
	EFICIENCIA ENERGETICA, S.A.	5,00	5,00
		-----	-----
		25,00	25,00
DRENAMED S.A.	SOCIEDAD DE FOMENTO INDUSTRIAL DE EXTREMADURA, S.A. (1)	49,00	47,53
DROIBAN ENERGIA, AIE	EFICIENCIA ENERGETICA, S.A.	10,00	10,00
ECOBARCIAL, S.A.	ENERGÍA DE CASTILLA Y LEÓN, S.A. (*)	51,21	5,12
	INSTITUTO TECNOLÓGICO AGRARIO DE CASTILLA Y LEÓN	5,02	5,02
		-----	-----
		56,23	10,14
ECOCIUDADES DE NAVARRA, S.A.	NATURAL CLIMATE SYSTEMS, S.A. (2)	40,00	26,09
ECOENERGIA DE CAN MATA, AIE	EFICIENCIA ENERGETICA, S.A.	5,00	5,00
ECOENERGÍA NAVARRA, S.L.	SOCIEDAD DE DESARROLLO DE NAVARRA, S.A.	44,23	43,15
ECOENERGÍA SISTEMAS ALTERNATIVOS, S.L.	SOCIEDAD DE DESARROLLO DE NAVARRA, S.A.	45,00	43,90
ECOPARC DE BARCELONA, S.A.	TRATAMIENTO Y ELIMINACION DE RESIDUOS, S.A. (7)	20,00	20,00
ECOPARC DEL BESOS, S.A.	TRATAMIENTO Y ELIMINACION DE RESIDUOS, S.A. (7)	5,00	5,00
ECOPARC DEL MEDITERRANI, S.A.	TRATAMIENTO Y ELIMINACION DE RESIDUOS, S.A. (7)	20,00	20,00
ECOPARQUE BESAYA, S.L.	SOCIEDAD REGIONAL DE COORDINACIÓN FINANCIERA CON LAS EMPRESAS PÚBLICAS DE LA COMUNIDAD AUTÓNOMA DE CANTABRIA, S.L.	21,13	21,13
	VARIOS AYUNTAMIENTOS DE CANTABRIA	2,66	2,66
	AYUNTAMIENTO DE TORRELAVEGA	1,33	1,33
		-----	-----
		25,12	25,12
ECOPLASTIC AMBIENTAL, S.L.	EMPRESA DE GESTION MEDIOAMBIENTAL, S.A.	40,00	40,00
EDITORIAL AFORTUNADAS, S.A.	SOCIEDAD PARA EL DESARROLLO ECONOMICO DE CANARIAS, S.A.	44,98	31,17
EDITORIAL LOSADA, S.L.	SOCIEDAD REGIONAL DE PROMOCION DEL PRINCIPADO DE ASTURIAS, S.A.	40,00	27,34
EDUARDO VIEIRA, S.A.	SODIGA GALICIA, SOCIEDAD DE CAPITAL RIESGO, S.A.	0,00	0,00
EKARPEN SPE S.A.	COMUNIDAD AUTÓNOMA DE EUSKADI	28,00	28,00
	DIPUTACIÓN FORAL DE VIZCAYA	6,30	6,30
	DIPUTACIÓN FORAL DE GUIPUZCOA	3,90	3,90
	DIPUTACIÓN FORAL DE ALAVA	1,80	1,80

Entidad	Matriz	% Nominal	% Efectivo territorial
EKINTZAILE XXI-FONDO CAPITAL RIESGO	SOCIEDAD PARA LA PROMOCION Y RECONVERSION INDUSTRIAL, S.A.	18,45	18,18
EL QUINTO PINO DE TIETAR, S.L.	FOMENTO DE JOVENES EMPRENDEDORES EXTREMEÑOS, S.A.U.	16,07	16,07
EL TERRI TRACTAMENT TERMIC EFICIENT , S.A.	SANEJAMENT ENERGÍA, S.A.	20,00	20,00
ELARA 5, S.A.	SOCIEDAD DE DESARROLLO DE NAVARRA, S.A.	12,00	11,71
ELECDEY TARAZONA, S.A.	CORPORACION EMPRESARIAL PÚBLICA DE ARAGÓN S.L.	5,00	5,00
ELÈCTRICA D'ALCARRÀS, AIE	EFICIENCIA ENERGETICA, S.A.	10,00	10,00
ELECTRONICA EXTREMEÑA S.A.	SOCIEDAD DE FOMENTO INDUSTRIAL DE EXTREMADURA, S.A. (1)	40,50	39,29
ELKANO XXI-FONDO CAPITAL RIESGO	SOCIEDAD PARA LA PROMOCION Y RECONVERSION INDUSTRIAL, S.A.	21,90	21,58
ELKARGI, S.G.R.	COMUNIDAD AUTÓNOMA DE EUSKADI	8,04	8,04
	DIPUTACIÓN FORAL DE ALAVA	8,04	8,04
	DIPUTACIÓN FORAL DE GUIPUZCOA	8,04	8,04
	DIPUTACIÓN FORAL DE VIZCAYA	8,04	8,04
		-----	-----
		32,16	32,16
EMERGE INGENIERÍA, S.L.	SOCIEDAD PARA LA PROMOCION Y RECONVERSION ECONOMICA DE ANDALUCIA S.A.	19,00	19,00
EMÉRITA SERVICIOS FERROVIARIOS, S.A.	SOCIEDAD DE FOMENTO INDUSTRIAL DE EXTREMADURA, S.A. (1)	45,00	43,65
EMPRESA MIXTA DE SERVICIOS MUNICIPALES DE EL EJIDO, S.A.	AYUNTAMIENTO DE EL EJIDO	30,00	30,00
EMPRESA MIXTA DE TRÁFICO DE GIJÓN, S.A.	AYUNTAMIENTO DE GIJÓN	40,00	40,00
EMPRESA MIXTA NUEVO CEMENTERIO DE CASTELLON S.A.	AYUNTAMIENTO DE CASTELLÓN DE LA PLANA	49,00	49,00
EMPRESA MIXTA VALENCIANA DE AGUAS, S.A.	AYUNTAMIENTO DE VALENCIA	20,00	20,00
EMPRESA PARA LA INCORPORACIÓN SOCIAL AISOL, S.L.	FUNDACIÓN ANDALUZA PARA LA ATENCIÓN A LAS DROGODEPENDENCIAS E INCORPORACIÓN SOCIAL	40,00	40,00
ENERGÈTICA DE ROSSELLÓ, AIE	EFICIENCIA ENERGETICA, S.A.	10,00	10,00
ENERGÍA DE CASTILLA Y LEÓN, S.A.	ENTE REGIONAL DE LA ENERGIA DE CASTILLA Y LEON	10,00	10,00
ENERGÍA I VENT, S.A.	EFICIENCIA ENERGETICA, S.A.	10,00	10,00
ENERGÍAS DE LA MANCHA, S.A.	AGENCIA DE GESTION DE LA ENERGIA DE CASTILLA-LA MANCHA, S.A.	31,00	31,00
ENERGÍAS ESPECIALES DE BIERZO, S.A.	ENTE REGIONAL DE LA ENERGIA DE CASTILLA Y LEON	3,00	3,00
ENERGIAS ESPECIALES DE CARBÓN, S.A.	INSTITUTO ENERGÉTICO DE GALICIA	3,00	3,00
ENERGIAS RENOVABLES REGION DE MURCIA	INSTITUTO DE FOMENTO DE LA REGION DE MURCIA	0,11	0,11
ENERVENT, S.A.	EFICIENCIA ENERGETICA, S.A.	10,00	10,00
ENSITRANS AEIE	F.C. METROPOLITA DE BARCELONA, S.A	10,00	10,00

Entidad	Matriz	% Nominal	% Efectivo territorial
	TRANSPORTS DE BARCELONA, S.A.	10,00	10,00
		-----	-----
		20,00	20,00
ENTABAN BIOCOMBUSTIBLES DEL PIRINEO, S.A.	CORPORACION EMPRESARIAL PÚBLICA DE ARAGÓN S.L.	7,00	7,00
EÓLICA CABEZO DE SAN ROQUE, S.A.	CORPORACION EMPRESARIAL PÚBLICA DE ARAGÓN S.L.	4,49	4,49
EÓLICA CAMPO DE BORJA	CORPORACION EMPRESARIAL PÚBLICA DE ARAGÓN S.L.	24,17	24,17
EÓLICA VALLE DEL EBRO, S.A.	CORPORACION EMPRESARIAL PÚBLICA DE ARAGÓN S.L.	1,22	1,22
EÓLICOS DE TIRAJANA, A.I.E.	INSTITUTO TECNOLÓGICO DE CANARIAS, S.A.	40,00	40,00
EOS PAX II A, S.L.	INSTITUTO ENERGÉTICO DE GALICIA	3,00	3,00
EPSILON 5, S.A.	SOCIEDAD DE DESARROLLO DE NAVARRA, S.A.	26,66	26,01
ERA BIOTECH, S.A.	SOCIEDAD CATALANA DE INVERSIÓN EN EMPRESAS DE BASE TECNOLÓGICA, S.A.	3,69	3,66
ERFEI, AIE	EFICIENCIA ENERGETICA, S.A.	3,00	3,00
ESCOLMO, S.L.	ABEREKIN, S.A.(1)	16,66	9,75
ESPLET SAT 9453	SERVICIOS DE MEJORA AGRARIA, S.A.	11,32	11,32
ESTACIÓN CENTRAL DE AUTOBUSES, S.A.	CORPORACION EMPRESARIAL PÚBLICA DE ARAGÓN S.L.	15,00	15,00
ESTACIÓN DE LINEAS REGULARES,S.A.	DIPUTACIÓN REGIONAL DE CANTABRIA	42,86	42,86
ESTUDIO DE INGENIERÍA ADAPTADA, S.L.U.	SOCIEDAD DE DESARROLLO DE NAVARRA, S.A.	45,00	43,90
ETC, S.A.	INSTITUT CATALA D'ENERGIA	16,67	16,67
EUROESPES, S.A.	SODIGA GALICIA, SOCIEDAD DE CAPITAL RIESGO, S.A.	4,50	3,11
EUROHUECO COGENERACIÓ, AIE	EFICIENCIA ENERGETICA, S.A.	10,00	10,00
EUSKALTEL, S.A.	RADIO TELEVISION VASCA	5,00	5,00
	ENTE VASCO DE LA ENERGIA	2,00	2,00
		-----	-----
		7,00	7,00
EVOLUTION FRUITS & VEGETABLES, S.L.	SOCIEDAD DE FOMENTO INDUSTRIAL DE EXTREMADURA, S.A. (1)	21,18	20,55
EXPLOTACIONES EÓLICAS DE ESCUCHA, S.A.	AYUNTAMIENTO DE ESCUCHA	16,40	16,40
	DIPUTACIÓN PROVINCIAL DE TERUEL	5,00	5,00
	CORPORACION EMPRESARIAL PÚBLICA DE ARAGÓN S.L.	4,00	4,00
		-----	-----
		25,40	25,40
EXPLOTACIONES EÓLICAS EL PUERTO, S.A.	CORPORACION EMPRESARIAL PÚBLICA DE ARAGÓN S.L.	5,00	5,00

Entidad	Matriz	% Nominal	% Efectivo territorial
EXPLOTACIONES EÓLICAS SASO PLANO, S.A.	CORPORACION EMPRESARIAL PÚBLICA DE ARAGÓN S.L.	10,00	10,00
EXPLOTACIONES EÓLICAS SIERRA COSTERA, S.A.	CORPORACION EMPRESARIAL PÚBLICA DE ARAGÓN S.L.	5,00	5,00
EXPLOTACIONES EÓLICAS SIERRA LA VIRGEN, S.A.	CORPORACION EMPRESARIAL PÚBLICA DE ARAGÓN S.L.	10,00	10,00
EXPRESSIVE MEDIA PROYECTS, S.L.	VILAU MEDIA, S.L. (*)	34,00	8,50
	EITBNET, S.A.	33,00	33,00
		-----	-----
		67,00	41,50
EXTREMADURA TORRE PET, S.L.	SOCIEDAD DE FOMENTO INDUSTRIAL DE EXTREMADURA, S.A. (1)	49,00	47,53
FARM BOICONTROL S.L.	SOCIEDAD PARA EL DESARROLLO INDUSTRIAL DE ARAGÓN, S.A.	33,22	18,94
FC PHERMEZCUTISCHE GRUPPE, S.L.	SOCIEDAD DE DESARROLLO DE NAVARRA, S.A.	42,00	40,98
FEDERACIÓN DE ORGANISMOS DE RADIO Y TELEVISIÓN AUTONÓMICOS	ENTE PUBLICO RADIO TELEVISION VALENCIANA	10,31	10,31
	RADIOTELEVISIÓN GALICIA S.A	9,90	9,90
	COMPAÑIA DE RADIO-TELEVISION DE GALICIA	8,50	8,50
	ENTE PÚBLICO DE RADIO-TELEVISION DE CASTILLA-LA MANCHA	7,25	7,25
	CORPORACIÓN ARAGONESA DE RADIO Y TELEVISIÓN	4,80	4,80
	AGENCIA PÚBLICA EMPRESARIAL DE LA RADIO Y TELEVISION DE ANDALUCIA	0,00	0,00
		-----	-----
			40,76
FELGUERA BIODIESEL GIJÓN S.A	SOCIEDAD REGIONAL DE PROMOCION DEL PRINCIPADO DE ASTURIAS, S.A.	19,00	12,99
FELGUERA RAIL, S.A.	SOCIEDAD PARA EL DESARROLLO DE LA COMARCAS MINERAS, S.A. (2)	11,24	3,84
FERIAS JAEN S.A.	AYUNTAMIENTO DE LINARES	0,00	0,00
FIBRAREL, AIE	EFICIENCIA ENERGETICA, S.A.	5,00	5,00
FILMAX ENTERTAINMENT, S.A.	SODIGA GALICIA, SOCIEDAD DE CAPITAL RIESGO, S.A.	9,23	6,39
	INSTITUT CATALÀ DE FINANCES HOLDING, S.A.	2,86	2,86
FINAVES, SCR	SOCIEDAD DE DESARROLLO DE NAVARRA, S.A.	10,00	9,76
FIRAVI, S.L.	AYUNTAMIENTO DE VILAFRANCA DEL PENEDÈS	29,00	29,00
FISLATINO,S.L	INSTITUTO TECNOLOGICO DE CANARIAS, S.A.	4,17	4,17
FOMENTO DE INICIATIVAS CORDOBESAS, SOCIEDAD DE CAPITAL RIESGO, S.A.	AYUNTAMIENTO DE CÓRDOBA	12,86	12,86
	DIPUTACIÓN PROVINCIAL DE CORDOBA	12,10	12,10
		-----	-----
		24,96	24,96

Entidad	Matriz	% Nominal	% Efectivo territorial
FOMPEDRAZA COGENERACIÓN, S.L.	ENTE REGIONAL DE LA ENERGIA DE CASTILLA Y LEON	10,00	10,00
FONDO DE DESARROLLO TURÍSTICO, S.A.	SOCIEDAD DE DESARROLLO DE NAVARRA, S.A.	21,76	21,23
FORO EUROPEO, S.L.	SOCIEDAD DE DESARROLLO DE NAVARRA, S.A.	15,00	14,63
FRANCE TELECOM OPERADORES DE TELECOMUNICACIONES, S.A.	SOCIEDAD PARA EL DESARROLLO ECONOMICO DE CANARIAS, S.A.	0,01	0,01
	SOCIEDAD DE DESARROLLO DE NAVARRA, S.A.	0,01	0,01
		-----	-----
		0,02	0,02
FRINOVA, S.A.	SODIGA GALICIA, SOCIEDAD DE CAPITAL RIESGO, S.A.	9,64	6,67
FRIOVIVO, SA	SOCIEDAD PARA EL DESARROLLO DE LA COMARCAS MINERAS, S.A. (2)	19,35	6,61
	SOCIEDAD REGIONAL DE PROMOCION DEL PRINCIPADO DE ASTURIAS, S.A.	17,42	11,91
		-----	-----
		36,77	18,52
FRUITA BONA SAT 9198	SERVICIOS DE MEJORA AGRARIA, S.A.	22,75	22,75
FRULACTEA CAVAL, S.A.	SOCIEDAD DE FOMENTO INDUSTRIAL DE EXTREMADURA, S.A. (1)	48,96	47,50
FRUTAS Y CONSERVAS DEL PIRINEO ARAGONÉS, S.A.	ARAGÓN DESARROLLO E INVERSIÓN S.L.U. (antes SAVIA CAPITAL INVERSIÓN S.A.U.)	33,33	33,33
FUN RECYCLING S.L	SOCIEDAD PARA EL DESARROLLO INDUSTRIAL DE ARAGÓN, S.A.	27,14	15,47
FUNERARIES DE CATALUNYA, S.A.	SERVICIOS FUNERARIOS DE BARCELONA, S.A.	8,74	4,46
FUTURA ACORP S.L.	NAVARRA DE GESTIÓN PARA LA ADMINISTRACIÓN, S.A.	21,43	21,43
GALVANIZADOS AVILÉS, S.A.	SOCIEDAD REGIONAL DE PROMOCION DEL PRINCIPADO DE ASTURIAS, S.A.	24,50	16,75
GALVANIZADOS EXTREMADURA, S.A.	SOCIEDAD DE FOMENTO INDUSTRIAL DE EXTREMADURA, S.A. (1)	49,00	47,53
GAROFEICA, S.A.	EFICIENCIA ENERGETICA, S.A.	10,00	10,00
GAS ARAGÓN, S.A.	CORPORACION EMPRESARIAL PÚBLICA DE ARAGÓN S.L.	1,08	1,08
GAS CLM SA	JUNTA DE COMUNIDADES DE CASTILLA-LA MANCHA	5,00	5,00
GAS NATURAL CANTABRIA, S.A.	SOCIEDAD PARA EL DESARROLLO REGIONAL DE CANTABRIA, S.A.	9,00	4,59
GAS NATURAL LA CORUÑA, S.A.	AYUNTAMIENTO DE LA CORUÑA	9,00	9,00
GAS RIOJA S.A.	AGENCIA DE DESARROLLO ECONOMICO DE LA RIOJA	11,14	11,14
	AYUNTAMIENTO DE LOGROÑO	1,33	1,33
		-----	-----
		12,47	12,47
GECOP MEDIOAMBIENTE A.I.E.	RESIDUOS INDUSTRIALES DE LA MADERA Y AFINES, S.A.	50,00	50,00
GED SUR FCR	AGENCIA DE INNOVACIÓN Y DESARROLLO DE ANDALUCÍA IDEA	26,09	26,09

Entidad	Matriz	% Nominal	% Efectivo territorial
GENERAL DE BIOCARBURANTES, S.A.	SOCIEDAD PARA EL DESARROLLO REGIONAL DE CANTABRIA, S.A.	10,00	5,10
GENERÁVILA, S.A.	AYUNTAMIENTO DE AVILA	36,00	36,00
	DIPUTACIÓN PROVINCIAL DE AVILA	10,00	10,00
		-----	-----
		46,00	46,00
GENEROS DE PUNTO MONTOTO, S.A.	SODIGA GALICIA, SOCIEDAD DE CAPITAL RIESGO, S.A.	10,00	6,92
GESINET S.A.	AGENCIA DE DESARROLLO ECONOMICO DE LA RIOJA	0,17	0,17
GESTIÓ DE CEMENTERIS DE TARRAGONA, S.L.	SERVEIS FÚNEBRES MUNICIPALS DE TARRAGONA, S.A.	50,00	25,50
GESTIÓ INTEGRAL D'AIGUES DE CATALUNYA, A.I.E.	AGUAS DE MANRESA, S.A.	16,66	16,66
GESTIÓN DE CENTRALES DE AÑARBE, S.A.	ENTE VASCO DE LA ENERGIA	30,00	30,00
GESTIÓN DE ENERGÍAS RENOVABLES DE ARAGÓN S.A.	CORPORACION EMPRESARIAL PÚBLICA DE ARAGÓN S.L.	5,00	5,00
GESTIÓN MEDIOAMBIENTAL DE CANTABRIA S.L.	MEDIO AMBIENTE, AGUA, RESIDUOS Y ENERGÍA DE CANTABRIA, S.A.	3,60	3,60
GESTIÓN MEDIOAMBIENTAL DE TORRELAVEGA S.A.	AYUNTAMIENTO DE TORRELAVEGA	40,00	40,00
GESTIÓN MIXTA DE VIVIENDAS SOCIALES ALBORAYA,S.L.	INSTITUTO VALENCIANO DE LA VIVIENDA, S.A.	40,00	40,00
GESTIÓN Y MANTENIMIENTO DE GARAJES Y EDIFICIOS DE TENERIFE	COMUNIDAD DE CANARIAS	44,82	44,82
GESTIÓN, SOLUCIÓN Y CALIDAD S.A.	SOCIEDAD REGIONAL DE PROMOCION DEL PRINCIPADO DE ASTURIAS, S.A.	20,00	13,67
GESTÓ DE LA FERTILIZACIÓ A CATALUNYA	EFICIENCIA ENERGETICA, S.A.	14,39	14,39
GESTORA CANARIA DE LODOS DE DEPURADORA S.A.	SOCIEDAD PARA EL DESARROLLO ECONOMICO DE CANARIAS, S.A.	15,00	10,39
GESTORA DE RUNES DE LA CONSTRUCCIÓ, S.A.	AGENCIA DE RESIDUS DE CATALUNYA	29,80	29,80
GESTORA DE RUNES DEL VALLÈS OCCIDENTAL, S.A.	ECO-EQUIP, S.A.M.	36,00	36,00
GETMAPPING ESPAÑA, S.L.	TRABAJOS CATASTRALES, S.A.	12,61	12,61
GFB DE CANTABRIA, S.A.	SOCIEDAD PARA EL DESARROLLO REGIONAL DE CANTABRIA, S.A.	30,00	15,30
GLORIAS PARKING, S.A.	GLORIAS DIAGONAL, S.A. (11)	50,00	45,00
GRANDES VINOS Y VIÑEDOS, S.A.	INSTITUTO ARAGONES DE FOMENTO	21,94	21,94
GRANIMONDI, S.A.	SODIGA GALICIA, SOCIEDAD DE CAPITAL RIESGO, S.A.	41,00	28,38
GRANJA CANTOS BLANCOS SUR S.L.	SOCIEDAD DE FOMENTO INDUSTRIAL DE EXTREMADURA, S.A. (1)	15,67	15,20
GRANOLLERS TRACTAMENT TERMIC EFICIENT , S.A.	SANEJAMENT ENERGÍA, S.A.	20,00	20,00
GRUPO COPO DE INVERSIONES, S.A.	SODIGA GALICIA, SOCIEDAD DE CAPITAL RIESGO, S.A.	9,00	6,23
GRUPO DE AUTOCARES MONBUS, S.L.	SODIGA GALICIA, SOCIEDAD DE CAPITAL RIESGO, S.A.	10,31	7,14
GRUPO EMPRESARIAL ALCOR,S.L.	SOCIEDAD DE CAPITAL DESARROLLO DE EUSKADI, S.A. (1) .	17,46	17,46

Entidad	Matriz	% Nominal	% Efectivo territorial
GRUPO S 21 SEC GESTIÓN, S.A.	NAVARRA DE GESTIÓN PARA LA ADMINISTRACIÓN, S.A.	10,00	10,00
GSB GALFOR, S.A.	SODIGA GALICIA, SOCIEDAD DE CAPITAL RIESGO, S.A.	7,16	4,96
GSS VENTURE, S.L.	CANAL DE ISABEL II	25,00	25,00
GUROKELA, S.L.	COMUNIDAD AUTÓNOMA DE EUSKADI	16,05	16,05
HERRERA ESTRUCTURAS Y CONSTRUCCIONES INDUSTRIALES, S.A.	SOCIEDAD DE FOMENTO INDUSTRIAL DE EXTREMADURA, S.A. (1)	30,15	29,25
HIDROASTUR, S.A.	SOCIEDAD REGIONAL DE PROMOCION DEL PRINCIPADO DE ASTURIAS, S.A.	12,50	8,55
HIGH TECHNOLOGY COMPOSITES, S.A.	SOCIEDAD PARA LA PROMOCION Y RECONVERSION ECONOMICA DE ANDALUCIA S.A.	27,78	27,78
HILADOS Y TEJIDOS MALAGUEÑOS, S.A.	EMPRESA MUNICIPAL DE INICIATIVAS Y ACTIVIDADES EMPRESARIALES DE MALAGA, S.A.	0,00	0,00
HISPANO LUSA CIA TEC. DE EDIFICACIÓN, S.A.	SODIGA GALICIA, SOCIEDAD DE CAPITAL RIESGO, S.A.	3,02	2,09
HORIZONTE CASTELLÓN 3000 S.L.	INSTITUTO VALENCIANO DE LA VIVIENDA, S.A.	49,00	49,00
HOSTELERÍA ASTURIANA, S.A.	PRINCIPADO DE ASTURIAS	45,17	45,17
	SOCIEDAD REGIONAL DE PROMOCION DEL PRINCIPADO DE ASTURIAS, S.A.	1,46	1,00
		-----	-----
		46,63	46,17
HOTEL ACUALANGE II S.L.	SOCIEDAD DE FOMENTO INDUSTRIAL DE EXTREMADURA, S.A. (1)	49,00	47,53
HOTEL PALACIO DE FERRERA, S.A.	SOCIEDAD REGIONAL DE PROMOCION DEL PRINCIPADO DE ASTURIAS, S.A.	10,47	7,16
HOTEL RIO SUBER S.L.	SOCIEDAD DE FOMENTO INDUSTRIAL DE EXTREMADURA, S.A. (1)	43,95	42,64
HUTO UROCISA S.A.	SOCIEDAD PARA EL DESARROLLO DE LA COMARCAS MINERAS, S.A. (2)	40,03	13,68
IBERAVAL, S.G.R.	AGENCIA DE INVERSIONES Y SERVICIOS DE CASTILLA Y LEÓN	17,50	17,50
	DIPUTACIÓN PROVINCIAL DE PALENCIA	0,55	0,55
	DIPUTACIÓN PROVINCIAL DE AVILA	0,44	0,44
	DIPUTACIÓN PROVINCIAL DE SEGOVIA	0,44	0,44
	DIPUTACIÓN PROVINCIAL DE SORIA	0,44	0,44
	DIPUTACIÓN PROVINCIAL DE ZAMORA	0,44	0,44
	DIPUTACIÓN PROVINCIAL DE LEÓN	0,38	0,38
	DIPUTACIÓN PROVINCIAL DE VALLADOLID	0,35	0,35
	DIPUTACIÓN PROVINCIAL DE BURGOS	0,33	0,33
	DIPUTACIÓN PROVINCIAL DE SALAMANCA	0,22	0,22
		-----	-----
		21,09	21,09

Entidad	Matriz	% Nominal	% Efectivo territorial
IBERDROLA ENERGIAS MARINAS DE CANTABRIA S.A.	SOCIEDAD PARA EL DESARROLLO REGIONAL DE CANTABRIA, S.A.	10,00	5,10
IBERHIPAC, S.A.	SOCIEDAD DE FOMENTO INDUSTRIAL DE EXTREMADURA, S.A. (1)	49,00	47,53
IDEA .S.A.	FUNDACIÓN ANDALUZA PARA LA INTEGRACIÓN SOCIAL DEL ENFERMO MENTAL	46,97	46,97
IDIADA AUTOMOTIVE TECHNOLOGY, S.A.	INSTITUT D'INVESTIGACIO APLICADA DE L'AUTOMOBIL	20,00	20,00
IDIFAMA DESARROLLO FARMACEÚTICO, S.L.	SOCIEDAD DE DESARROLLO DE NAVARRA, S.A.	15,58	15,20
IGARTEX	SOCIEDAD DE DESARROLLO DE NAVARRA, S.A.	14,18	13,83
INCA ISLAS CANARIAS	SOCIEDAD PARA EL DESARROLLO ECONOMICO DE CANARIAS, S.A.	10,51	7,28
INCADESA	INSTITUTO VALENCIANO DE FINANZAS	12,35	12,35
INDUSTRIA TRANSFORMADORA EXTREMEÑA DEL SUR S.L.	SOCIEDAD DE FOMENTO INDUSTRIAL DE EXTREMADURA, S.A. (1)	21,32	20,68
INDUSTRIAL BLANSOL,S.A	SOCIEDAD PARA EL DESARROLLO REGIONAL DE CANTABRIA, S.A.	5,00	2,55
INDUSTRIAS LACTEAS MONTEVERDE S.A.	SOCIEDAD REGIONAL DE PROMOCION DEL PRINCIPADO DE ASTURIAS, S.A.	34,89	23,85
INFOTERRA SERVICIOS DE GEOINFORMACIÓN, S.A.	INSTITUT CARTOGRÁFIC DE CATALUNYA	20,00	20,00
INGEGNERÍA TERRITORIALE E CATASTRO, SRL.	TRABAJOS CATASTRALES, S.A.	50,00	50,00
INGENIA, INGENIERÍA AERONÁUTICA, A.I.E.	CONSORCIO CENTRE INTERNACIONAL DE MÈTODES NUMÈRICS EN ENGINYERIA	6,25	6,25
INGENIERÍA DOMÓTICA, S.L.	SOCIEDAD DE DESARROLLO DE NAVARRA, S.A.	33,16	32,35
INGENIERÍA Y TÉCNICAS DE CALIDAD, S.L.	VERIFICACIONES INDUSTRIALES DE ANDALUCIA, S.A.	37,85	37,85
INICIATIVAS DE DESARROLLO SOSTENIBLE DOÑANA 21, S.L.	FUNDACION PARA EL DESARROLLO SOSTENIBLE DE DOÑANA Y SU ENTORNO-DOÑANA 21 FUNDACIÓN PÚBLICA ANDALUZA (1)	32,30	23,01
INICIATIVAS ECONÓMICAS DE ALMERÍA, S.C.R., S.A.	SOCIEDAD PARA LA PROMOCION Y RECONVERSION ECONOMICA DE ANDALUCIA S.A.	34,89	34,89
INICIATIVAS ENERGÉTICAS CANARIAS S.A.	SOCIEDAD PARA EL DESARROLLO ECONOMICO DE CANARIAS, S.A.	20,00	13,86
INICIATIVAS LEADER ALPUJARRA, S.A.	DIPUTACIÓN PROVINCIAL DE GRANADA	25,00	25,00
	SOCIEDAD PARA LA PROMOCION Y RECONVERSION ECONOMICA DE ANDALUCIA S.A.	12,50	12,50
	DIPUTACIÓN PROVINCIAL DE ALMERÍA	12,50	12,50
INICIATIVAS Y PROMOCIONES DE VIVENDAS VALENCIANAS, S.L.	INSTITUTO VALENCIANO DE LA VIVIENDA, S.A.	49,00	49,00
INMOBILIARIA LOS PILARES	SEDES, S.A.	0,00	0,00
INNOSIGHT MADRID, S.L.	PARQUE CIENTIFICO TECNOLOGICO DE LA UNIVERSIDAD DE ALCALA DE HENARES, S.A.	49,00	49,00
INNOVACION DE BEBIDAS, S.A.	SOCIEDAD REGIONAL DE PROMOCION DEL PRINCIPADO DE ASTURIAS, S.A.	22,98	15,71
INNOVACIONES ENERGÉTICAS DE ANDALUCÍA, S.A.	EMPRESA PUBLICA PARA EL DESARROLLO AGRARIO Y PESQUERO DE ANDALUCIA, S.A.	25,02	25,02
INS. CALIDAD S.A.	SOCIEDAD PARA LA PROMOCION Y RECONVERSION ECONOMICA DE ANDALUCIA S.A.	33,33	33,33

Entidad	Matriz	% Nominal	% Efectivo territorial
INSTITUTO VALENCIANO DE INVESTIGACIONES ECONÓMICAS, S.A.	GENERALITAT VALENCIANA	21,73	21,73
INTEGRACIONES AMBIENTALES CANTABRIA, S.A.	MEDIO AMBIENTE, AGUA, RESIDUOS Y ENERGÍA DE CANTABRIA, S.A.	10,00	10,00
INTEGRAL DE RUNES OCC., S.A.	ECO-EQUIP, S.A.M.	20,00	20,00
INTEGRATED CALL CENTER SERVICES, S.L.	EMPRESA MUNICIPAL DE AGUAS DE MALAGA, S.A.	50,00	50,00
INVEREADY SEED CAPITAL, S.A.	SOCIEDAD DE DESARROLLO DE NAVARRA, S.A.	8,81	8,60
INVERJAÉN, SOCIEDAD CAPITAL RIESGO, S.A	SOCIEDAD PARA LA PROMOCION Y RECONVERSION ECONOMICA DE ANDALUCIA S.A.	19,05	19,05
	DIPUTACIÓN PROVINCIAL DE JAEN	18,94	18,94
	AYUNTAMIENTO DE JAEN	1,89	1,89
	AYUNTAMIENTO DE LINARES	1,52	1,52
	AYUNTAMIENTO DE ÚBEDA	1,14	1,14
	AYUNTAMIENTO DE ALCALÁ LA REAL	0,76	0,76
	AYUNTAMIENTO DE BAEZA	0,19	0,19
		-----	-----
		43,49	43,49
INVERMURCIA CAPITAL	INSTITUTO DE FOMENTO DE LA REGION DE MURCIA	41,67	41,67
INVERSIONES PRTEETHOR, S.A.	SODIGA GALICIA, SOCIEDAD DE CAPITAL RIESGO, S.A.	0,00	0,00
INVERZONA DOS, PARTICIPACIONES ARAGONESAS S.A. (antes SAVIA COINVERSIÓN SCR, S.A.)	ARAGÓN DESARROLLO E INVERSIÓN S.L.U. (antes SAVIA CAPITAL INVERSIÓN S.A.U.)	42,86	42,86
INVERZONA SEIS, PARTICIPACIONES ARAGONESAS S.A (antes SAVIA CAPITAL ATRACCIÓN SCR,S.A.)	ARAGÓN DESARROLLO E INVERSIÓN S.L.U. (antes SAVIA CAPITAL INVERSIÓN S.A.U.)	41,74	41,74
IPARLAT, S.A.	SOCIEDAD DE CAPITAL DESARROLLO DE EUSKADI, S.A. (1) .	18,48	18,48
	SOCIEDAD PARA EL DESARROLLO REGIONAL DE CANTABRIA, S.A.	8,50	4,34
		-----	-----
		26,98	22,82
IRTAAPPLUS, S.L.	INSTITUT DE RECERCA I TECNOLOGIA AGROALIMENTÀRIES	12,60	12,60
ÍTACA,S.A	SOCIEDAD PARA EL DESARROLLO ECONOMICO DE CANARIAS, S.A.	20,00	13,86
ITURRI SANTANA, S.A.	SANTANA MOTOR, S.A.	25,00	25,00
JAMÓN Y SALUD, S.A.	SOCIEDAD DE FOMENTO INDUSTRIAL DE EXTREMADURA, S.A. (1)	29,76	28,87
K SEGURIDAD E INNOVACION TECNOLOGICA DIGITAL, S.L.	START UP CAPITAL NAVARRA, S.A.	29,41	15,52
KAIKU CORPORACIÓN ALIMENTARIA	IPARLAT, S.A.	18,58	4,24
	SOCIEDAD DE CAPITAL DESARROLLO DE EUSKADI, S.A. (1) .	7,17	7,17

Entidad	Matriz	% Nominal	% Efectivo territorial
	SOCIEDAD PARA EL DESARROLLO REGIONAL DE CANTABRIA, S.A.	5,52	2,82
		-----	-----
		31,27	14,23
KERKUS METALS S.A.	SOCIEDAD PARA EL DESARROLLO DE LA COMARCAS MINERAS, S.A. (2)	45,00	15,38
KESSEL INNOTECH S.A.	SOCIEDAD PARA EL DESARROLLO INDUSTRIAL DE ARAGÓN, S.A.	26,67	15,20
LA PARADA DEL COMPTE, S.L.	CORPORACION EMPRESARIAL PÚBLICA DE ARAGÓN S.L.	31,52	31,52
LABORATORIOS FARMACEUTICOS CANARIOS	SOCIEDAD PARA EL DESARROLLO ECONOMICO DE CANARIAS, S.A.	30,00	20,79
LABORATORIOS OJER PHARMA, S.L.	SOCIEDAD DE DESARROLLO DE NAVARRA, S.A.	25,89	25,26
LANDALUZ CENTRAL DE COMPRAS Y SERVICIOS	EMPRESA PUBLICA PARA EL DESARROLLO AGRARIO Y PESQUERO DE ANDALUCIA, S.A.	49,00	49,00
LGAI TECHNOLOGICAL CENTER, S.A.	LABORATORI GENERAL D'ASSAIGS I INVESTIGACIONS	5,00	5,00
LITOGRAFÍA A. ROMERO, S.A.	CABILDO INSULAR DE TENERIFE	40,28	40,28
LOGISARA, S.A.	ARAGÓN DESARROLLO E INVERSIÓN S.L.U. (antes SAVIA CAPITAL INVERSIÓN S.A.U.)	47,00	47,00
LORPENAK NAVARRA, S.L.	SOCIEDAD DE DESARROLLO DE NAVARRA, S.A.	45,00	43,90
LOSÁN BENELUX, B.V.	SODIGA GALICIA, SOCIEDAD DE CAPITAL RIESGO, S.A.	40,00	27,69
LOSAN ROMANIA LTD	SODIGA GALICIA, SOCIEDAD DE CAPITAL RIESGO, S.A.	31,81	22,02
LUCEMUM CB S.A.D.	CIUDAD DE LA LUZ, S.A.	6,78	6,78
LURRALDEBUS, S.L.	FERROCARRILES VASCOS, S.A.	13,50	13,50
	DIPUTACIÓN FORAL DE GUIPUZCOA	5,00	5,00
		-----	-----
		18,50	18,50
LUSO GALAICA DE TRAVIESAS, S.A.	SODIGA GALICIA, SOCIEDAD DE CAPITAL RIESGO, S.A.	20,00	13,84
LUSOGRAFICA, S.A.	SOCIEDAD DE FOMENTO INDUSTRIAL DE EXTREMADURA, S.A. (1)	23,58	22,87
LUZARO ESTABLECIMIENTO FINANCIERO DE CRÉDITO, S.A.	COMUNIDAD AUTÓNOMA DE EUSKADI	17,65	17,65
M.T.S. TOBACCO, S.A.	SOCIEDAD DE DESARROLLO DE NAVARRA, S.A.	20,00	19,51
MADERESA	SOCIEDAD DE FOMENTO INDUSTRIAL DE EXTREMADURA, S.A. (1)	45,41	44,05
MADRID DEPORTE AUDIOVISUAL S.A.	TELEVISION AUTONOMIA MADRID, S.A.	49,00	49,00
MAFRESA EL IBERICO DE CONFIANZA, S.L.	SOCIEDAD DE FOMENTO INDUSTRIAL DE EXTREMADURA, S.A. (1)	39,36	38,18
MARINA SECA Y VARADERO DE CEUTA, S.A.	SOCIEDAD PARA EL FOMENTO Y PROMOCION SOCIOECONOMICA DE CEUTA, S.A.	5,00	5,00
MARÍTIMA COMERCIAL GALLEGA, S.A.	SODIGA GALICIA, SOCIEDAD DE CAPITAL RIESGO, S.A.	13,59	9,41
MAS GARULLO, S.A.	CORPORACION EMPRESARIAL PÚBLICA DE ARAGÓN S.L.	4,00	4,00

Entidad	Matriz	% Nominal	% Efectivo territorial
MATADERO DE CUMBRES MAYORES, S.A.	EMPRESA PUBLICA PARA EL DESARROLLO AGRARIO Y PESQUERO DE ANDALUCIA, S.A.	23,16	23,16
MATARO ENERGIA SOSTENIBLE, S.A.	EFICIENCIA ENERGETICA, S.A.	25,00	25,00
MATARÓ TRACTAMENT TÈRMIC EFICIENT, S.A.	SANEJAMENT ENERGÍA, S.A.	20,00	20,00
MCC DESARROLLO, S.P.E., S.A.	SOCIEDAD DE CAPITAL DESARROLLO DE EUSKADI, S.A. (1)	30,00	30,00
MCC INNOVACIÓN S.P.E., S.A	SOCIEDAD DE CAPITAL DESARROLLO DE EUSKADI, S.A. (1)	49,44	49,44
MCC NAVARRA, S.P.E., S.A.	SOCIEDAD DE DESARROLLO DE NAVARRA, S.A.	25,00	24,39
MCC PROMOCION EMPRESARIAL SPE, S.A.	SOCIEDAD DE CAPITAL DESARROLLO DE EUSKADI, S.A. (1)	22,73	22,73
MECANIZADOS DEL NOROESTE, S.A.	SODIGA GALICIA, SOCIEDAD DE CAPITAL RIESGO, S.A.	25,00	17,31
MEDIA FOR FUTURE S.L.	EITBNET, S.A.	10,00	10,00
MEDIACOMPLEX, S.A.	22@BCN, S.A.	49,00	49,00
MEDITERRÁNEO ALGODÓN, S.A.	SOCIEDAD PARA LA PROMOCION Y RECONVERSION ECONOMICA DE ANDALUCIA S.A.	37,39	37,39
MEGAFRAM, AIE	EFICIENCIA ENERGETICA, S.A.	10,00	10,00
METRO DE MÁLAGA S.A.	GESTION DE INFRAESTRUCTURAS DE ANDALUCIA, S.A.	22,91	22,91
METRO DE SEVILLA, S.A.	GESTION DE INFRAESTRUCTURAS DE ANDALUCIA, S.A.	11,78	11,78
METROCALL, S.A.	METRO DE MADRID, S.A. (7)	40,00	40,00
METROS LIGEROS DE MADRID, S.A.	METRO DE MADRID, S.A. (7)	42,50	42,50
MICROENERGIA VASCA, S.A.	ENTE VASCO DE LA ENERGIA	15,00	15,00
MICRONIZADOS NATURALES S.A.	ENTE VASCO DE LA ENERGIA	50,00	50,00
MINA PUBLICA AIGUAS DE TERRASA, S.A.	AYUNTAMIENTO DE TARRASA	4,19	4,19
MIRAKONTA, S.L.	SERVICIOS DE TXINGUDI, S.A	25,00	25,00
MODA Y DISEÑO BALEAR, S.A.	INSTITUTO DE INNOVACION EMPRESARIAL DE LAS ISLAS BALEARES	25,00	25,00
MOLINO DE CARAGÜEYES, S.L.	CORPORACION EMPRESARIAL PÚBLICA DE ARAGÓN S.L.	20,00	20,00
MOLINOS DEL JALÓN, S.A.	CORPORACION EMPRESARIAL PÚBLICA DE ARAGÓN S.L.	6,29	6,29
MOLINS ENERGIA, S.L.	AYUNTAMIENTO DE MOLINS DEL REI	15,00	15,00
	ENTIDAD METROPOLITANA DEL TRANSPORTE	15,00	15,00
	EFICIENCIA ENERGETICA, S.A.	15,00	15,00
		-----	-----
		45,00	45,00
MONDO-PLAZA S.L.	SUELO Y VIVIENDA DE ARAGÓN, S.L.	49,00	49,00
MONPRINT S.L.	SOCIEDAD DE FOMENTO INDUSTRIAL DE EXTREMADURA, S.A. (1)	45,00	43,65

Entidad	Matriz	% Nominal	% Efectivo territorial
MONTORNES TRACTAMENT TERMIC EFICIENT , S.A.	SANEJAMENT ENERGÍA, S.A.	20,00	20,00
MULTI-PROSUR, S.A	SOCIEDAD PARA EL DESARROLLO REGIONAL DE CANTABRIA, S.A.	16,00	8,16
MULTIPARK MADRID, S.A.	TELEVISION AUTONOMIA MADRID, S.A.	35,00	35,00
MULTISER DEL MEDITERRANEO S.L.	FUNDACIÓN PÚBLICA ANDALUZA PARA LA INTEGRACIÓN SOCIAL DE PERSONAS CON ENFERMEDAD	32,14	32,14
MUNDIVIA, S.A.	SOCIEDAD PARA EL DESARROLLO REGIONAL DE CANTABRIA, S.A.	15,00	7,65
MUNDOVISIÓN, MGI 2000, S.A.	SOCIEDAD ANDALUZA PARA EL DESARROLLO DE LAS TELECOMUNICACIONES, S.A.	21,25	21,25
MUNICIPAL DE SERVEIS S.A	AYUNTAMIENTO DE GERONA	20,00	20,00
MURCIA EMPRENDE SCR S.A.	INSTITUTO DE FOMENTO DE LA REGION DE MURCIA	10,00	10,00
NAP DE AFRICA OCCIDENTAL-ISLAS CANARIAS S.A.	INSTITUTO TECNOLOGICO Y DE ENERGIAS RENOVABLES, S.A. (4)	47,46	41,29
NATURGAS ENERGÍA GRUPO, S.A.	ENTE VASCO DE LA ENERGIA	30,35	30,35
	AYUNTAMIENTO DE SAN SEBASTIAN	4,08	4,08
		-----	-----
		34,43	34,43
NAVARRA INICIATIVAS EMPRESARIALES	NAVARRA DE FINANCIACION Y CONTROL, S.A.	22,04	22,04
NAVIDUL EXTREMADURA, S.A.	SOCIEDAD DE FOMENTO INDUSTRIAL DE EXTREMADURA, S.A. (1)	22,52	21,85
NAVIERA DE GALICIA, S.A.	SODIGA GALICIA, SOCIEDAD DE CAPITAL RIESGO, S.A.	15,00	10,38
NEIKERTEK, SL.L	NEIKER-INSTITUTO VASCO DE INVESTIGACIÓN Y DESARROLLO AGRARIO, S.A..	20,83	20,83
NEW COHARTE	SOCIEDAD DE FOMENTO INDUSTRIAL DE EXTREMADURA, S.A. (1)	48,99	47,53
NEW TECNHO S.A.	JUNTA DE COMUNIDADES DE CASTILLA-LA MANCHA	0,00	0,00
NIEVE DE TERUEL, S.A.	ARAMON, MONTAÑAS DE ARAGÓN,S.A. (*)	98,90	49,45
	DIPUTACIÓN PROVINCIAL DE TERUEL	1,10	1,10
		-----	-----
		100,00	50,55
NOI NAVARRA, S.A.	SOCIEDAD DE DESARROLLO DE NAVARRA, S.A.	17,60	17,17
NORMAWIND, S.L.	EFICIENCIA ENERGETICA, S.A.	15,00	15,00
NOROIL, S.A.	ENTE VASCO DE LA ENERGIA	30,00	30,00
NUEVA ISLA BAJA S.A.	POLIGONO INDUSTRIAL DE GRANADILLA, S.A. (3)	21,73	19,56
	GESTION URBANISTICA DE TENERIFE, S.A. (1)	13,88	13,34
		-----	-----
		35,61	32,90
NUONET GESTIÓN, S.L.	START UP CAPITAL NAVARRA, S.A. (2)	33,53	17,69

Entidad	Matriz	% Nominal	% Efectivo territorial
OCOVAL, A.I.E.	SOCIEDAD ANONIMA MUNICIPAL DE ACTUACIONES URBANAS DE VALENCIA	16,66	16,66
OLEA NOSTRA S.A.	SOCIEDAD DE FOMENTO INDUSTRIAL DE EXTREMADURA, S.A. (1)	43,00	41,71
OP MALLORCA MAR, S.A.	SERVICIOS DE MEJORA AGRARIA, S.A.	30,00	30,00
OPENBRAVO, S.L.	SOCIEDAD DE DESARROLLO DE NAVARRA, S.A.	17,05	16,63
OPERADORA TRAMVIA METROPOLITÁ	F.C. METROPOLITA DE BARCELONA, S.A	10,00	10,00
ORGANIZACIÓN DE LA PATATA DEL PIRINEO OCCIDENTAL SOCIEDAD ANÓNIMA	COMUNIDAD FORAL DE NAVARRA	33,33	33,33
ORUBIDE, S.A.	VIVIENDA Y SUELO DE EUSKADI, S.A.	50,00	33,50
P. FERRO GPF, S.L.	SODIGA GALICIA, SOCIEDAD DE CAPITAL RIESGO, S.A.	6,29	4,35
P.E. A CAOELADA A.I.E.	INSTITUTO ENERGÉTICO DE GALICIA	0,00	0,00
PAMPLONA LEARNING SPANISH INSTITUTE, S.L.	SOCIEDAD DE DESARROLLO DE NAVARRA, S.A.	44,88	43,78
PANDITA S.L.	SOCIEDAD PARA EL FOMENTO Y PROMOCION SOCIOECONOMICA DE CEUTA, S.A.	40,00	40,00
PANTICOSA TURISTICA, S.A.	AYUNTAMIENTO DE PANTICOSA	5,85	5,85
PARC AUDIOVISUAL DE CATALUNYA, S.L.	INSTITUTO CATALÁN DE LAS INDUSTRIAS CULTURALES	20,00	20,00
PARC TECNOLOGIC WORLD TRADE CENTER CORNELLA, S.A.	E.M. DESENVOLUPAMENT URBA DE CORNELLA, S.A.	5,00	5,00
PARCBIT ENERGIA I ALTRES SERVEIS, S.C.L.	COMUNIDAD AUTÓNOMA DE BALEARES	5,26	5,26
	UNIVERSIDAD DE LAS ISLAS BALEARES	5,26	5,26
	PARCBIT DESENVOLUPAMENT S.A.	5,26	5,26
		-----	-----
		15,78	15,78
PARKING DEL PALAU, S.A.	SOCIEDAD ANONIMA MUNICIPAL DE ACTUACIONES URBANAS DE VALENCIA	34,00	34,00
PARQUE AGROALIMENTARIO CÍTRICOS ANDALUCES DE CARTAYA-TARIQUEJOS, S.A.	EMPRESA PUBLICA PARA EL DESARROLLO AGRARIO Y PESQUERO DE ANDALUCIA, S.A.	49,00	49,00
PARQUE AGROALIMENTARIO DE ARAHAL, S.A.	EMPRESA PUBLICA PARA EL DESARROLLO AGRARIO Y PESQUERO DE ANDALUCIA, S.A.	49,00	49,00
PARQUE AGROALIMENTARIO DE LOJA, S.A.	EMPRESA PUBLICA PARA EL DESARROLLO AGRARIO Y PESQUERO DE ANDALUCIA, S.A.	49,00	49,00
PARQUE CIENTÍFICO TECNOLÓGICO DE CÓRDOBA, S.L.	SOCIEDAD PARA LA PROMOCION Y RECONVERSION ECONOMICA DE ANDALUCIA S.A.	20,00	20,00
PARQUE DE INNOVACIÓN Y TECNOLOGÍA DE ALMERÍA, S.A.	SOCIEDAD PARA LA PROMOCION Y RECONVERSION ECONOMICA DE ANDALUCIA S.A.	22,36	22,36
	EMPRESA PUBLICA PARA EL DESARROLLO AGRARIO Y PESQUERO DE ANDALUCIA, S.A.	14,72	14,72
	INICIATIVAS ECONÓMICAS DE ALMERÍA, S.C.R., S.A.	2,02	0,70
	AYUNTAMIENTO DE ALMERÍA	0,30	0,30

Entidad	Matriz	% Nominal	% Efectivo territorial
	UNIVERSIDAD DE ALMERIA	0,30	0,30
		-----	-----
		39,70	38,38
PARQUE DE LA NATURALEZA DE NAVARRA, S.A.	SOCIEDAD DE DESARROLLO DE NAVARRA, S.A.	45,00	43,90
PARQUE DUNAR DE DOÑANA, S.L.	FUNDACION PARA EL DESARROLLO SOSTENIBLE DE DOÑANA Y SU ENTORNO-DOÑANA 21 FUNDACIÓN PÚBLICA ANDALUZA (1)	50,00	35,63
PARQUE EÓLICO ARAGON, A.I.E.	CORPORACION EMPRESARIAL PÚBLICA DE ARAGÓN S.L.	20,00	20,00
PARQUE EÓLICO DE SAN ANDRES , S.A.	INSTITUTO ENERGÉTICO DE GALICIA	3,00	3,00
PARQUE EÓLICO LA CARRACHA, S.L.	CORPORACION EMPRESARIAL PÚBLICA DE ARAGÓN S.L.	0,90	0,90
PARQUE EÓLICO LA SOTONERA, S.A.	CORPORACION EMPRESARIAL PÚBLICA DE ARAGÓN S.L.	5,00	5,00
PARQUE EÓLICO NEREA, S.L.	ENTE REGIONAL DE LA ENERGIA DE CASTILLA Y LEON	5,00	5,00
PARQUE EÓLICO PLANA DE JARRETA, S.L.	CORPORACION EMPRESARIAL PÚBLICA DE ARAGÓN S.L.	1,80	1,80
PARQUE EÓLICO PUNTA DE TENO	AYUNTAMIENTO DE BUENAVISTA DEL NORTE	24,00	24,00
	INSTITUTO TECNOLOGICO Y DE ENERGIAS RENOVABLES, S.A. (4)	3,00	2,61
		-----	-----
		27,00	26,61
PARQUE SOLAR RABANALES, S.A.	CORPORACIÓN EMPRESARIAL DE LA UNIVERSIDAD DE CÓRDOBA, S.A.	5,00	5,00
PARQUE EÓLICO SANTA LUCIA, S.A.	INSTITUTO TECNOLOGICO DE CANARIAS, S.A.	6,33	6,33
PARQUE TECNOLÓGICO AGROINDUSTRIAL DE JEREZ, S.A.	EMPRESA PUBLICA PARA EL DESARROLLO AGRARIO Y PESQUERO DE ANDALUCIA, S.A.	20,00	20,00
PARQUE TECNOLÓGICO DE FUENTE ALAMO S.A.	INSTITUTO DE FOMENTO DE LA REGION DE MURCIA	33,52	33,52
PARQUE TECNOLÓGICO DE TELDE,S.A	INSTITUTO TECNOLOGICO DE CANARIAS, S.A.	38,00	38,00
PARQUET, M.J., S.A.	SOCIEDAD PARA LA PROMOCION Y RECONVERSION ECONOMICA DE ANDALUCIA S.A.	10,50	10,50
PELLETS ASTURIAS S.L.	SOCIEDAD REGIONAL DE PROMOCION DEL PRINCIPADO DE ASTURIAS, S.A.	25,00	17,09
PIEDRA NATURAL ASUAR, S.L.	SOCIEDAD DE FOMENTO INDUSTRIAL DE EXTREMADURA, S.A. (1)	48,96	47,50
PIENSOS BIOVELEZ, S.A.	EMPRESA PUBLICA PARA EL DESARROLLO AGRARIO Y PESQUERO DE ANDALUCIA, S.A.	49,00	49,00
PINDEX EXTREMEÑA 1, S.A.	SOCIEDAD DE FOMENTO INDUSTRIAL DE EXTREMADURA, S.A. (1)	48,88	47,42
PLANTES DISSECADES, S.A.	SERVICIOS DE MEJORA AGRARIA, S.A.	47,70	47,70
PLASOLIVA, S.L.	SOCIEDAD DE FOMENTO INDUSTRIAL DE EXTREMADURA, S.A. (1)	39,20	38,03
PLASTICOS MOLDEADOS DEL SUR, S.L.	SOCIEDAD DE FOMENTO INDUSTRIAL DE EXTREMADURA, S.A. (1)	28,23	27,39
PLATA RECIO PREFABRICADOS, S.A.	SOCIEDAD DE FOMENTO INDUSTRIAL DE EXTREMADURA, S.A. (1)	45,00	43,65
PLATAFORMA TECNOLÓGICA S.A	SOCIEDAD ANDALUZA PARA EL DESARROLLO DE LAS TELECOMUNICACIONES, S.A.	38,00	38,00

Entidad	Matriz	% Nominal	% Efectivo territorial
PRINCIPIA TECHNOLOGY GROUP INC	SOCIEDAD DE DESARROLLO DE NAVARRA, S.A.	5,00	4,88
PRINTEREL, AIE	EFICIENCIA ENERGETICA, S.A.	10,00	10,00
PRIVILEGE ADVANCED SURFACES, S.A.	SODIGA GALICIA, SOCIEDAD DE CAPITAL RIESGO, S.A.	20,00	13,84
PROAZIMUT S.L.	FUNDACIÓN ANDALUZA PARA LA INTEGRACIÓN SOCIAL DEL ENFERMO MENTAL	34,07	34,07
PROCESOS METALURGICOS SAMOBECO S.A.	SOCIEDAD DE FOMENTO INDUSTRIAL DE EXTREMADURA, S.A. (1)	40,41	39,20
PRODUCCIONES ENERGÉTICAS DE CASTILLA Y LEÓN, S.A.	ENTE REGIONAL DE LA ENERGIA DE CASTILLA Y LEON	2,00	2,00
PROJECTES TERRITORIALS DEL BAGES, S.A.	INSTITUT CATALÁ DE FINANCES HOLDING, S.A.	13,23	13,23
	AGUAS DE MANRESA, S.A.	8,33	8,33
		-----	-----
		21,56	21,56
PROM. Y GEST. PARQUE TEMÁTICO DE CAZORLA LAS VILLAS	DIPUTACIÓN PROVINCIAL DE JAEN	1,96	1,96
	INVERJAÉN, SOCIEDAD CAPITAL RIESGO, S.A (*)	1,96	0,85
	TURISMO ANDALUZ, S.A.	1,96	1,96
		-----	-----
		5,88	4,77
PROMINTURIA, S.A.	SEGURIDAD Y PROMOCION INDUSTRIAL VALENCIANA, S.A.	21,00	21,00
PROMOCIONES BUS, S.A.	TRANSPORTS DE BARCELONA, S.A.	0,37	0,37
PROMOCIONS INDUSTRIALS DE TERRASA, S.A.	FOMENT DE TERRASSA, S.A.	41,93	41,93
PROMOTORA AREA DE SERVICIOS DE ALCALÁ, S.L.	AYUNTAMIENTO DE ALCALÁ DE HENARES	49,00	49,00
PROMOTORA REG 4 POBLES, S.A.	EFICIENCIA ENERGETICA, S.A.	20,00	20,00
PROYECTO DE BIOMEDICINA CIMA, S.L.	SOCIEDAD DE DESARROLLO DE NAVARRA, S.A.	8,00	7,80
PROYECTO DE LOS PEDROCHES, S.A.	DIPUTACIÓN PROVINCIAL DE CORDOBA	10,00	10,00
PROYECTOS Y REALIZACIONES ARAGONESAS DE MONTAÑA, ESCALADA Y SENDERISMO, S.A.	DIPUTACIÓN GENERAL DE ARAGÓN	11,39	11,39
	DIPUTACIÓN PROVINCIAL DE HUESCA	10,73	10,73
	DIPUTACIÓN PROVINCIAL DE TERUEL	5,36	5,36
	AYUNTAMIENTO DE ZARAGOZA	5,36	5,36
	DIPUTACIÓN PROVINCIAL DE ZARAGOZA	2,68	2,68
		-----	-----
		35,52	35,52
PSIFACTORIA SIERRA NEVADA, S.L.	SOCIEDAD DE DESARROLLO DE NAVARRA, S.A.	19,50	19,02
PUNTO FUTURO, F.C.R.	NAVARRA DE FINANCIACION Y CONTROL, S.A.	22,72	22,72

Entidad	Matriz	% Nominal	% Efectivo territorial
Q.S.L., S.A. (EN LIQUIDACIÓN)	IAVANTE, FUNDACIÓN PARA EL AVANCE TECNOLÓGICO Y ENTRENAMIENTO PROFESIONAL	33,16	33,16
REAL RACING CLUB S.A.D.	SOCIEDAD REGIONAL CANTABRA DE PROMOCION TURISTICA, S.A.	3,22	3,22
REAL SPORTING DE GIJÓN, S.A.D.	AYUNTAMIENTO DE GIJÓN	1,02	1,02
RECICLADO DE COMPONENTES ELECTRÓNICOS S.A.	EMPRESA DE GESTION MEDIOAMBIENTAL, S.A.	25,00	25,00
RECICLADO DE NEUMÁTICOS DE ANDALUCÍA, S.L.	EMPRESA DE GESTION MEDIOAMBIENTAL, S.A.	35,00	35,00
RECICLADO DE PET DE ANDALUCÍA, S.L.	EMPRESA DE GESTION MEDIOAMBIENTAL, S.A.	40,00	40,00
RECYPILAS, S.A.	SOCIEDAD PUBLICA DE GESTION AMBIENTAL I.H.O.B.E., S.A.	50,00	50,00
RED DE BANDA ANCHA DE ANDALUCIA, S.A.	SOCIEDAD ANDALUZA PARA EL DESARROLLO DE LAS TELECOMUNICACIONES, S.A.	23,33	23,33
REDIT	INSTITUTO DE LA PEQUEÑA Y MEDIANA INDUSTRIA VALENCIANA	6,25	6,25
REDUCE DESTRUCCIÓN DOCUMENTAL, S.L.	START UP CAPITAL NAVARRA, S.A.	40,00	21,11
REFINERÍA BALBOA, S.A.	SOCIEDAD DE FOMENTO INDUSTRIAL DE EXTREMADURA, S.A. (1)	20,00	19,40
RELCAMP, AIE	EFICIENCIA ENERGETICA, S.A.	25,58	25,58
RENCAT, AIE	EFICIENCIA ENERGETICA, S.A.	8,82	8,82
RENELCLAR, AIE	EFICIENCIA ENERGETICA, S.A.	5,00	5,00
RENTING GARCIA RODRIGUEZ, S.A.	SOCIEDAD PARA EL DESARROLLO DE LA COMARCAS MINERAS, S.A. (2)	39,10	13,36
RESERVAS DE SERVICIOS DEL TURISMO DE ARAGÓN, S.A.	SOCIEDAD DE PROMOCIÓN Y GESTIÓN DEL TURISMO ARAGONÉS, S.A.	25,00	25,00
	DIPUTACIÓN PROVINCIAL DE ZARAGOZA	5,00	5,00
	DIPUTACIÓN PROVINCIAL DE HUESCA	5,00	5,00
	DIPUTACIÓN PROVINCIAL DE TERUEL	5,00	5,00
	AYUNTAMIENTO DE ZARAGOZA	4,00	4,00
	AYUNTAMIENTO DE TERUEL	3,00	3,00
	AYUNTAMIENTO DE HUESCA	3,00	3,00
		-----	-----
		50,00	50,00
RESILUX IBÉRICA PACKAGING, S.A.	SOCIEDAD DE FOMENTO INDUSTRIAL DE EXTREMADURA, S.A. (1)	21,02	20,39
RICARI S.A.	AGENCIA DE DESARROLLO ECONOMICO DE LA RIOJA	31,80	31,80
RIOGLASS SOLAR S.A.	SOCIEDAD REGIONAL DE PROMOCION DEL PRINCIPADO DE ASTURIAS, S.A.	48,96	33,47
RIT CREAM, S.L.	FOMENTO DE JOVENES EMPRENDEDORES EXTREMEÑOS, S.A.U.	10,00	10,00
ROFEICA ENERGIA, S.A.	EFICIENCIA ENERGETICA, S.A.	10,00	10,00
RONDA TIC F.C.R.	NAVARRA DE GESTIÓN PARA LA ADMINISTRACIÓN, S.A.	28,50	28,50

Entidad	Matriz	% Nominal	% Efectivo territorial
ROTOMOLDING PRODUCTS, S.A.	SOCIEDAD DE FOMENTO INDUSTRIAL DE EXTREMADURA, S.A. (1)	49,00	47,53
RUBÍ TRACTAMENT TERMIC EFICIENT , S.A.	SANEJAMENT ENERGÍA, S.A.	20,00	20,00
RUSSULA S.A	SODIGA GALICIA, SOCIEDAD DE CAPITAL RIESGO, S.A.	35,00	24,23
S.A. DE VALORITZACIONS AGRORRAMADERES	EFICIENCIA ENERGETICA, S.A.	10,00	10,00
SABADELL ASEGURADORA COMPAÑIA DE SEGUROS Y REASEGUROS, SA	AYUNTAMIENTO DE SABADELL	0,31	0,31
SABADELL TRACTAMENT TERMIC EFICIENT, S.A.	SANEJAMENT ENERGÍA, S.A.	20,00	20,00
SAN MATEO HOTEL	SOCIEDAD DE FOMENTO INDUSTRIAL DE EXTREMADURA, S.A. (1)	45,41	44,05
SAVIA CAPITAL CRECIMIENTO SA S.C.R. DE REGIMEN SIMPLIFICADO	ARAGÓN DESARROLLO E INVERSIÓN S.L.U. (antes SAVIA CAPITAL INVERSIÓN S.A.U.)	35,29	35,29
SAVIA CAPITAL INNOVACION SA S.C.R. DE REGIMEN SIMPLIFICADO	ARAGÓN DESARROLLO E INVERSIÓN S.L.U. (antes SAVIA CAPITAL INVERSIÓN S.A.U.)	50,00	50,00
SEAWEEED CANARIAS S.L.	SOCIEDAD PARA EL DESARROLLO ECONOMICO DE CANARIAS, S.A.	1,69	1,17
SEM GRUPO ITEVELESA-ARAGÓN, S.A.	CORPORACION EMPRESARIAL PÚBLICA DE ARAGÓN S.L.	30,00	30,00
SENER AERONÁUTICA, S.L.	SOCIEDAD DE CAPITAL DESARROLLO DE EUSKADI, S.A. (1)	10,26	10,26
SEÑALES DE TRAFICO DE CANARIAS, S.L.(STC)	SOCIEDAD PARA EL DESARROLLO ECONOMICO DE CANARIAS, S.A.	33,00	22,87
SERVICIO INSULAR DE ABASTECIMIENTO DE LECHE S.A.	CABILDO INSULAR DE GRAN CANARIA	5,00	5,00
SERVICIO INTEGRAL DE GESTIÓN Y VALORIZACIÓN DE RESIDUOS DE LA CONSTRUCCIÓN Y DEMOLICIÓN S.L.	EMPRESA DE GESTION MEDIOAMBIENTAL, S.A.	33,33	33,33
SERVICIOS FUNERARIOS DE JEREZ, S.A.	AYUNTAMIENTO DE JEREZ DE LA FRONTERA	0,00	0,00
SERVICIOS FUNERARIOS DE ZARAUTZ, S.A.	AYUNTAMIENTO DE ZARAUTZ	10,00	10,00
SERVICIOS INTEGRALES DE LIMPIEZA DE MÁLAGA (LIMASA)	AYUNTAMIENTO DE MÁLAGA	49,00	49,00
SERVICIOS URBANISTICOS Y VIVIENDAS DE BURRIANA, S.L.	INSTITUTO VALENCIANO DE LA VIVIENDA, S.A.	49,00	49,00
SESTAO BAI, S.A.	BIZKAILUR, S.A.	50,00	50,00
SIERRA CORK, S.L.	EMPRESA DE GESTION MEDIOAMBIENTAL, S.A.	48,00	48,00
SIERRA NEVADA SPORTS CLUB	PROMONEVADA, S.A. (11)	50,00	49,95
SISDELFI, S.L.	SOCIEDAD DE FOMENTO INDUSTRIAL DE EXTREMADURA, S.A. (1)	48,99	47,53
SIST. ENER. MAÑÓN ORTIGUEIRA, S.A.	INSTITUTO ENERGÉTICO DE GALICIA	4,00	4,00
SISTEMAS ENERGÉTICOS ABADÍA, S.A.U.	CORPORACION EMPRESARIAL PÚBLICA DE ARAGÓN S.L.	1,43	1,43
SISTEMAS ENERXETICOS CHANDREXA S.A	INSTITUTO ENERGÉTICO DE GALICIA	3,93	3,93
SMART MEDICAL GROUP, S.L.	SOCIEDAD DE DESARROLLO DE NAVARRA, S.A.	42,60	41,56
SNACKS EXTREMADURA ALIMENTACION 2004 S.A.	SOCIEDAD DE FOMENTO INDUSTRIAL DE EXTREMADURA, S.A. (1)	32,04	31,08
SOCIEDAD ANDALUZA DE VALORIZACION DE LA BIOMASA, S.A.	AGENCIA ANDALUZA DE LA ENERGIA	15,00	15,00

Entidad	Matriz	% Nominal	% Efectivo territorial
	EMPRESA DE GESTION MEDIOAMBIENTAL, S.A.	15,00	15,00
		-----	-----
		30,00	30,00
SOCIEDAD ANDALUZA DE COMPONENTES ESPECIALES, S.A.	AGENCIA DE INNOVACIÓN Y DESARROLLO DE ANDALUCÍA IDEA	42,48	42,48
SOCIEDAD ANDALUZA PARA EL DESARROLLO DE LA INFORMÁTICA Y LA ELECTRONICA, S.A.	SOCIEDAD PARA LA PROMOCION Y RECONVERSION ECONOMICA DE ANDALUCIA S.A.	37,50	37,50
SOCIEDAD COVELESS INGENIERÍA, S.L.	FOMENTO DE JOVENES EMPRENDEDORES EXTREMEÑOS, S.A.U.	33,33	33,33
SOCIEDAD DE GARANTIA RECIPROCA DE ASTURIAS	PRINCIPADO DE ASTURIAS	38,09	38,09
SOCIEDAD DE GARANTIA RECIPROCA DE LA COMUNIDAD VALENCIANA	INSTITUTO VALENCIANO DE FINANZAS	8,42	8,42
	DIPUTACIÓN PROVINCIAL DE CASTELLÓN	0,19	0,19
	DIPUTACIÓN PROVINCIAL DE ALICANTE	0,08	0,08
	AYUNTAMIENTO DE CASTELLÓN DE LA PLANA	0,02	0,02
	INSTITUTO DE LA PEQUEÑA Y MEDIANA INDUSTRIA VALENCIANA	0,02	0,02
		-----	-----
		8,73	8,73
SOCIEDAD DE GARANTIA RECIPROCA EXTREMEÑA DE AVALES	SOCIEDAD DE FOMENTO INDUSTRIAL DE EXTREMADURA, S.A. (1)	4,76	4,62
SOCIEDAD DE GARANTIA RECIPROCA SANTANDER SOGARCA, S.G.R.	DIPUTACIÓN REGIONAL DE CANTABRIA	25,50	25,50
	AYUNTAMIENTO DE SANTANDER	1,00	1,00
	VARIOS AYUNTAMIENTOS DE CANTABRIA	0,13	0,13
	AYUNTAMIENTO DE LAREDO	0,05	0,05
	AYUNTAMIENTO DE TORRELAVEGA	0,03	0,03
		-----	-----
		26,71	26,71
SOCIEDAD DE GARANTIAS DE TENERIFE	COMUNIDAD DE CANARIAS	40,10	40,10
	CABILDO INSULAR DE TENERIFE	6,60	6,60
	CABILDO INSULAR DE LA PALMA	2,30	2,30
		-----	-----
		49,00	49,00
SOCIEDAD DE GESTIÓN Y PROMOCIÓN DEL SUELO, S.A.	SEDES, S.A.	0,00	0,00
SOCIEDAD EOLICA DE ANDALUCIA, S.A.	SOCIEDAD PARA LA PROMOCION Y RECONVERSION ECONOMICA DE ANDALUCIA S.A.	23,33	23,33
SOCIEDAD GESTORA DE INNOVACIONES INNOVADORAS, S.A.	SOCIEDAD DE FOMENTO INDUSTRIAL DE EXTREMADURA, S.A. (1)	25,00	24,25
SOCIEDAD GESTORA DEL CONJUNTO PALEONTOLOGICO DE TERUEL,S.A.	CORPORACION EMPRESARIAL PÚBLICA DE ARAGÓN S.L.	39,44	39,44
SOCIEDAD LOGISTICA ALIMENTARIA NAVARRA, S.L.	SOCIEDAD DE DESARROLLO DE NAVARRA, S.A.	18,17	17,73

Entidad	Matriz	% Nominal	% Efectivo territorial
SOCIEDAD MINICENTRALES DEL CANAL IMPERIAL GALLUR, S.L.	CORPORACION EMPRESARIAL PÚBLICA DE ARAGÓN S.L.	5,00	5,00
SOCIEDAD MIXTA DE AGUAS DE LAS PALMAS, S.A.	AYUNTAMIENTO DE LAS PALMAS DE GRAN CANARIA	34,00	34,00
SOCIEDAD MIXTA MERCADO DE SAN MARTÍN, S.A.	AYUNTAMIENTO DE SAN SEBASTIAN	6,00	6,00
SOCIEDAD PARA EL DESARROLLO DE LA COGENERACION DE ANDALUCIA, S.L.	SOCIEDAD PARA EL DESARROLLO ENERGETICO DE ANDALUCIA, S.A.	50,00	50,00
SOCIEDAD PROMOTORA DEL MERCADO DE FUTUROS DEL ACEITE DE OLIVA Y PRODUCTOS MEDITERRÁNEO, S.A.	JUNTA DE ANDALUCÍA	32,00	32,00
SOCIEDAD PROMOTORA - BILBAO PLAZA FINANCIERA, S.A.	COMUNIDAD AUTÓNOMA DE EUSKADI	8,04	8,04
	DIPUTACIÓN FORAL DE ALAVA	8,04	8,04
	DIPUTACIÓN FORAL DE GUIPUZCOA	8,04	8,04
	DIPUTACIÓN FORAL DE VIZCAYA	8,04	8,04
		-----	-----
		32,16	32,16
SOCIEDAD SERMETRA, S.L.	CONSORCIO AUTORITAT DEL TRANSPORT METROPOLITÀ (1)	50,00	41,50
SOCIEDAD TECNOGENEXT, S.L.	FOMENTO DE JOVENES EMPRENDEDORES EXTREMEÑOS, S.A.U.	48,81	48,81
SOCIETAT APARCAMENTS DE TERRASA, S.A.	EGARVIA, S.A.	10,75	10,75
SOCIETAT CATALANA DE PETROLIS, S.A.	INSTITUT CATALA D'ENERGIA	10,00	10,00
SOCIETAT EÒLICA DE L'ENDERROCADA, S.A.	EFICIENCIA ENERGETICA, S.A.	10,00	10,00
SOCIETAT M. D'HABITATGE DE CALAF, S.L.	AYUNTAMIENTO DE CALAF	50,00	50,00
SOCIETAT PER A LA PROMOCIO ECONOMICA DE L' ALCUDIA DE CRESPINS	SEGURIDAD Y PROMOCION INDUSTRIAL VALENCIANA, S.A.	10,00	10,00
SOGARPO	INSTITUTO GALLEGO DE PROMOCION ECONOMICA	5,51	5,51
SOGECABLE, S.A.	TELEVISION AUTONOMIA MADRID, S.A.	0,05	0,05
	TELEVISION AUTONOMICA VALENCIANA, S.A.	0,03	0,03
		-----	-----
		0,08	0,08
SOLTEN II GRANADILLA S.A.	POLIGONO INDUSTRIAL DE GRANADILLA (3)	0,63	0,57
SOLUCIONES INTEGRALES DE FORMACIÓN Y GESTIÓN STRUCTURALIA, S.A.	CONSORCIO CENTRE INTERNACIONAL DE MÈTODES NUMÈRICS EN ENGINYERIA	30,00	30,00
SOLUCIONES Y SISTEMAS SOLARES, S.L.	SOCIEDAD DE DESARROLLO DE NAVARRA, S.A.	24,80	24,19
SOLUTEX	SOCIEDAD PARA EL DESARROLLO INDUSTRIAL DE ARAGÓN, S.A.	23,98	13,67
SONOGAR	COMUNIDAD FORAL DE NAVARRA	23,04	23,04
SOTEXCAN S.A.	SOCIEDAD PARA EL DESARROLLO ECONOMICO DE CANARIAS, S.A.	4,70	3,26
SOTRANS OPERADORA DE TRANSPORTES, S.A.	F.C. METROPOLITA DE BARCELONA, S.A	15,00	15,00

Entidad	Matriz	% Nominal	% Efectivo territorial
	TRANSPORTS DE BARCELONA, S.A.	15,00	15,00
		-----	-----
		30,00	30,00
SOYSI INVESTMENTS, S.L.	SOCIEDAD DE DESARROLLO DE NAVARRA, S.A.	24,33	23,74
STOCKS DEL VALLÉS, S.A.	EFICIENCIA ENERGETICA, S.A.	10,00	10,00
SUCERAM ENERGIA ELÈCTRICA, AIE	EFICIENCIA ENERGETICA, S.A.	10,00	10,00
SUZTAPEN-FONDO CAPITAL RIESGO	SOCIEDAD PARA LA PROMOCION Y RECONVERSION INDUSTRIAL, S.A.	47,00	46,32
SYNCOR UNIDAD CENTRAL DE RADIOFARMACIA DE GALICIA, S.R.L.	INSTITUTO GALLEGO DE MEDICINA TECNICA, S.A.	22,00	22,00
TALLERES PROTEGIDOS GUREAK, S.A	DIPUTACIÓN FORAL DE GUIPUZCOA	20,00	20,00
	AYUNTAMIENTO DE SAN SEBASTIAN	5,02	5,02
		-----	-----
		25,02	25,02
TANY NATURE, S.A.	SOCIEDAD DE FOMENTO INDUSTRIAL DE EXTREMADURA, S.A. (1)	32,84	31,86
TAREA, PROMOTORA VALENCIANA DE VIVIENDA S.L.	INSTITUTO VALENCIANO DE LA VIVIENDA, S.A.	49,00	49,00
TARESA NORTE, S.A.	SODIGA GALICIA, SOCIEDAD DE CAPITAL RIESGO, S.A.	0,00	0,00
TASACIONES Y CONSULTORIA, S.A.	TRABAJOS CATASTRALES, S.A.	50,00	50,00
TECHNICAL & RACING COMPOSITES, S.L.	SOCIEDAD CATALANA DE INVERSIÓN EN EMPRESAS DE BASE TECNOLÓGICA, S.A.	17,83	17,68
TÉCNICA CARTOGRAFICA ANDALUZA	TRABAJOS CATASTRALES, S.A.	50,00	50,00
TECÍN 2000 S.A.	SOCIEDAD PARA EL DESARROLLO DE LA COMARCAS MINERAS, S.A. (2)	42,00	14,36
TECNICAS Y TRATAMIENTOS ENERGETICOS DE RESIDUOS, S.A.	VAERSA, VALENCIANA DE APROVECHAMIENTO ENERGETICO DE RESIDUOS, S.A.	30,00	30,00
TECNOAMBIENTE GALICIA, S.L.	XESGALICIA, SOCIEDAD GESTORA DE ENTIDADES DE CAPITAL RIESGO, S.A.	20,70	14,49
	SOCIEDAD GALLEGA DEL MEDIO AMBIENTE, S.A.	10,00	5,10
		-----	-----
		30,70	19,59
TECNOLOGIA CANARIA DEL AGUA S.A.	SOCIEDAD PARA EL DESARROLLO ECONOMICO DE CANARIAS, S.A.	20,00	13,86
TECNOLOGIA E INGENIERIA DE SISTEMAS Y SERVICIOS ANALIZADOS DE TELECOMUNICACIONES, S.A.	GENERALITAT VALENCIANA	37,00	37,00
	INSTITUTO DE LA PEQUEÑA Y MEDIANA INDUSTRIA VALENCIANA	6,15	6,15
		-----	-----
		43,15	43,15
TECNOLOGÍA NAVARRA DE NANOPRODUCTOS, S.L. (TECNAN)	SOCIEDAD DE PROMOCIÓN DE INVERSIONES E INFRAESTRUCTURAS DE NAVARRA,S.A.	50,00	50,00
TECNOLOGÍA Y EVALUACIÓN DE LA CONFORMIDAD, S.L.	NEIKER-INSTITUTO VASCO DE INVESTIGACIÓN Y DESARROLLO AGRARIO, S.A..	23,46	23,46

Entidad	Matriz	% Nominal	% Efectivo territorial
TELECOM CLM S.A.	JUNTA DE COMUNIDADES DE CASTILLA-LA MANCHA	45,00	45,00
TELEFÉRICO DEL PICO DE TEIDE, S.A.	CABILDO INSULAR DE TENERIFE	49,44	49,44
TERMAHOSTUR S.L.	SOCIEDAD DE FOMENTO INDUSTRIAL DE EXTREMADURA, S.A. (1)	49,00	47,53
TERMINAL DE AUTOBUSES DE CASTRO URDIALES, S.A.	DIPUTACIÓN REGIONAL DE CANTABRIA	42,86	42,86
TERMINAL DE AUTOBUSES DE LAREDO, S.A.	DIPUTACIÓN REGIONAL DE CANTABRIA	40,00	40,00
TERMINAL DE AUTOBUSES DE SAN VICENTE DE LA BARQUERA, S.A.	DIPUTACIÓN REGIONAL DE CANTABRIA	40,00	40,00
TERMINAL DE AUTOBUSES DE SANTOÑA, S.A	DIPUTACIÓN REGIONAL DE CANTABRIA	42,85	42,85
TERMOPLÁSTICOS EXTREMEÑOS	SOCIEDAD DE FOMENTO INDUSTRIAL DE EXTREMADURA, S.A. (1)	24,27	23,54
TERRA MITICA, PARQUE TEMATICO DE BENIDORM, S.A.	SOCIEDAD PROYECTOS TEMÁTICOS DE LA COMUNIDAD VALENCIANA, S.A.	22,31	22,31
TERUEL AVIACIÓN, S.A.	CORPORACION EMPRESARIAL PÚBLICA DE ARAGÓN S.L.	12,50	12,50
TFM ENERGIA SOLAR FOTOVOLTAICA, S.A.	EFICIENCIA ENERGETICA, S.A.	16,19	16,19
TIRANT INVERSIÓN, F.C.R.	INSTITUTO VALENCIANO DE FINANZAS	30,61	30,61
TOMCOEX, S.A.	SOCIEDAD DE FOMENTO INDUSTRIAL DE EXTREMADURA, S.A. (1)	39,00	37,83
TORRE DE COLLSEROLA, S. A.	CENTRO DE TELECOMUNICACIONES Y TECNOLOGÍAS DE LA INFORMACIÓN DE LA GENERALITAT DE CATALUÑA	22,85	22,85
	ENTIDAD METROPOLITANA DEL TRANSPORTE	5,00	5,00
		-----	-----
		27,85	27,85
TRACTAMENT METROPOLITÀ DE FANGS, S.L.	SANEJAMENT ENERGÍA, S.A.	10,00	10,00
TRACTAMENTS DE JUNEDA, S.A.	EFICIENCIA ENERGETICA, S.A.	10,00	10,00
TRANSPORTES FERROVIARIOS DE MADRID, S.A.	METRO DE MADRID, S.A. (7)	42,50	42,50
TRANSPORTES URBANOS DE SANLUCAR, S.A.	AYUNTAMIENTO DE SANLÚCAR DE BARRAMEDA	0,00	0,00
TRANSPORTS CIUTAT COMTAL, S.A.	TRANSPORTS DE BARCELONA, S.A.	33,33	33,33
TRANSPORTS MUNICIPALS D'EGARA, S.A.	AYUNTAMIENTO DE TARRASA	20,00	20,00
TRELLES Y CÁRCABA, S.A.	SOCIEDAD PARA EL DESAROLLO DE LA COMARCAS MINERAS, S.A. (2)	41,02	14,02
TUNNEL SAFETY TESTING, S.A.	SOCIEDAD REGIONAL DE PROMOCION DEL PRINCIPADO DE ASTURIAS, S.A.	20,00	13,67
TURCASTELLÓN, S.A.	DIPUTACIÓN PROVINCIAL DE CASTELLÓN	49,00	49,00
TUSOENERGIA, S.L.	TRANSPORTES URBANOS DE SEVILLA, S.A.M.	50,00	50,00
U ROCK FILMS, S.L.	START UP CAPITAL NAVARRA, S.A.	40,00	21,11
UNIDADES MÓVILES ANDALUZAS, S.A.	EMPRESA PUBLICA DE GESTION DE PROGRAMAS CULTURALES	39,00	39,00

Entidad	Matriz	% Nominal	% Efectivo territorial
UNINVEST, S.A.	FUNDACIÓN GENERAL DE LA UNIVERSIDAD DE VALLADOLID	3,12	2,08
UNIÓN DE EMPRESARIOS MURCIANOS	REGIÓN DE MURCIA	14,43	14,43
UNIÓN DEPORTIVA LAS PALMAS, S.A.D.	AYUNTAMIENTO DE LAS PALMAS DE GRAN CANARIA	0,77	0,77
UNVI CARROCERAS, S.L.	SODIGA GALICIA, SOCIEDAD DE CAPITAL RIESGO, S.A.	24,00	16,61
URGELL ENERGIA, S.A.	EFICIENCIA ENERGETICA, S.A.	10,00	10,00
VALENCIA ESTRATEGIA, PROMOCIÓN E IMAGEN, S.A.	SOCIEDAD GESTORA PARA LA IMAGEN ESTRATÉGICA Y PROMOCIONAL DE LA COMUNIDAD VALENCIANA, S.A.U.	50,00	50,00
VALORITZACIONS AGRORAMADERES LES GARRIGUES, S.L.	EFICIENCIA ENERGETICA, S.A.	10,17	10,17
VANG-3 PUBLICACIONES, S.L.	TVC MULTIMEDIA, S.L.	50,00	50,00
VEGENAT S.A	SOCIEDAD DE FOMENTO INDUSTRIAL DE EXTREMADURA, S.A. (1)	15,28	14,82
VENTURO XXI, S.A.	SOCIEDAD REGIONAL DE PROMOCION DEL PRINCIPADO DE ASTURIAS, S.A.	21,00	14,36
	SOCIEDAD PARA EL DESARROLLO DE LA COMARCAS MINERAS, S.A. (2)	7,00	2,39
		-----	-----
		28,00	16,75
VIDA SOFTWARE, S.L.	SOCIEDAD CATALANA DE INVERSIÓN EN EMPRESAS DE BASE TECNOLÓGICA, S.A.	10,26	10,17
VILAU MEDIA, S.L.	EITBNET, S.A.	25,00	25,00
VILLAS Y PUEBLOS DE CANARIAS S.L.	SOCIEDAD PARA EL DESARROLLO ECONOMICO DE CANARIAS, S.A.	18,30	12,68
VIÑAS DEL VERO, S.A.	CORPORACION EMPRESARIAL PÚBLICA DE ARAGÓN S.L.	29,07	29,07
	DIPUTACIÓN GENERAL DE ARAGÓN	4,85	4,85
		-----	-----
		33,92	33,92
VIVIENDAS PROTEGIDAS MOLINET, S.L.	SOL I VIVENDES VALENCIANES, S.A.	50,00	25,50
VOLTALIA ARAGÓN, S.L.	CORPORACION EMPRESARIAL PÚBLICA DE ARAGÓN S.L.	14,29	14,29
VOZTELECOM SISTEMAS, S.L.	SOCIEDAD CATALANA DE INVERSIÓN EN EMPRESAS DE BASE TECNOLÓGICA, S.A.	7,66	7,60
WORLD TRADE CENTER SANTANDER, S.A.	SOCIEDAD PARA EL DESARROLLO REGIONAL DE CANTABRIA, S.A.	15,00	7,65
WORLD TRADE CENTER, S.A.	SOCIEDAD PARA LA PROMOCION Y RECONVERSION ECONOMICA DE ANDALUCIA S.A.	10,00	10,00
	SOCIEDAD PARA LA PROMOCION Y RECONVERSION INDUSTRIAL, S.A.	9,56	9,42
		-----	-----
		19,56	19,42
WTC ALMEDA PARK, S.A.	INSTITUT CATALÀ DEL SOL	5,00	5,00
WUTUTU, S.L.	SOCIEDAD DE DESARROLLO DE NAVARRA, S.A.	26,32	25,68
YSIOS BIOFUND I, FCR	SOCIEDAD DE DESARROLLO DE NAVARRA, S.A.	14,89	14,53

Entidad	Matriz	% Nominal	% Efectivo territorial
ZABALGARBI, S.A.	DIPUTACIÓN FORAL DE VIZCAYA	20,00	20,00
	ENTE VASCO DE LA ENERGIA	10,00	10,00
	MANCOMUNIDAD DE MUNICIPIOS DE LA MARGEN IZQUIERDA DEL NERVION	5,00	5,00
		-----	-----
		35,00	35,00
ZOREDA INTERNACIONAL,S.A.	COMPAÑÍA PARA LA GESTIÓN DE LOS RESIDUOS SÓLIDOS EN ASTURIAS, S.A. (11)	20,00	20,00
ZUMOS CATALANO ARAGONESES S.A.	CORPORACION EMPRESARIAL PÚBLICA DE ARAGÓN S.L.	10,00	10,00

(*) Empresas privadas con participación pública

(1) Entidad participada por el Sector Público Autonómico y el Sector Público Provincial y/o Municipal

(2) Entidad participada por el Sector Público Autonómico y el Sector Público Estatal

(3) Entidad participada por el Sector Público Autonómico, el Sector Público Provincial y/o Municipal y el Sector Público Estatal

(4) Entidad participada por el Sector Público Provincial y el Sector Público Autonómico y/o Municipal

(5) Entidad participada por el Sector Público Provincial y el Sector Público Estatal

(6) Entidad participada por el Sector Público Provincial, el Sector Público Autonómico y/o Municipal y el Sector Público Estatal

(7) Entidad participada por el Sector Público Municipal y el Sector Público Autonómico y/o Provincial

(8) Entidad participada por el Sector Público Municipal y el Sector Público Estatal

(9) Entidad participada por el Sector Público Municipal, el Sector Público Autonómico y/o Provincial y el Sector Público Estatal

(11) Entidad participada por el Sector Público Autonómico e indirectamente por otro ámbito del Sector Público

2.5.4. Fundaciones participadas minoritariamente por el Sector Público Autonómico y/o Local

Entidad	Matriz	% Nominal	% Efectivo territorial
BILBAO 700-III MILENIUM FUNDAZIOA	METRO BILBAO, S.A. (11)	8,29	8,29
ENERLAN FUNDACIÓN VASCA PARA EL DESARROLLO DE LAS TECNOLOGÍAS ENERGÉTICAS	COMUNIDAD AUTÓNOMA DE EUSKADI	19,04	19,04
	ENTE VASCO DE LA ENERGIA	9,52	9,52
		-----	-----
		28,56	28,56
FUNDACIÓ MOTIVACIÓ RECURSOS HUMANS	F.C. METROPOLITA DE BARCELONA, S.A	3,85	3,85
FUNDACIÓ PRIVADA SITGES, FESTIVAL INTERNACIONAL DE CATALUNYA	INSTITUTO CATALÁN DE LAS INDUSTRIAS CULTURALES	50,00	50,00
FUNDACIÓN AGENCIA ENERGÉTICA PROVINCIAL DE A CORUÑA	DIPUTACIÓN PROVINCIAL DE LA CORUÑA	23,31	23,31
FUNDACIÓN AGUSTIN DE BENTANCOURT	UNIVERSIDAD POLITECNICA DE MADRID	50,00	50,00
FUNDACIÓN AIC AUTOMOTIVE INTELLIGENCE CENTER	DIPUTACIÓN FORAL DE VIZCAYA	11,11	11,11
	AYUNTAMIENTO DE AMOREBIETA	11,11	11,11
	AYUNTAMIENTO DE ERMUA	11,11	11,11
		-----	-----
		33,33	33,33
FUNDACIÓN ANDALTEC I+D+I	JUNTA DE ANDALUCÍA	0,00	0,00
	DIPUTACIÓN PROVINCIAL DE JAEN	0,00	0,00
		-----	-----
		0,00	0,00
FUNDACIÓN ARCO	CONSORCIO INSTITUCIÓN FERIAL DE MADRID (1)	0,00	0,00
FUNDACIÓN ASTURIANA DEL MEDIO AMBIENTE	COMPAÑÍA PARA LA GESTIÓN DE LOS RESIDUOS SÓLIDOS EN ASTURIAS, S.A. (11)	0,00	0,00
FUNDACIÓN AUDIOVISUAL DE ANDALUCÍA	CANAL SUR TELEVISION, S.A.	50,00	50,00
FUNDACIÓN CATALANA PER A LA RECERCA I LA INNOVACIÓ	GENERALITAT DE CATALUÑA	39,22	39,22
FUNDACIÓN CENTRO DE ESTUDIOS PARA LA INTEGRACION SOCIAL Y FORMACION DE INMIGRANT	GENERALITAT VALENCIANA	50,00	50,00
FUNDACIÓN CENTRO DE TECNOLOGIA AERONAUTICA	COMUNIDAD AUTÓNOMA DE EUSKADI	27,92	27,92
FUNDACIÓN COMUNIDAD VALENCIANA PARA EL MEDIO AMBIENTE	GENERALITAT VALENCIANA	5,88	5,88
	DIPUTACIÓN PROVINCIAL DE CASTELLÓN	5,88	5,88
	VAERSA, VALENCIANA DE APROVECHAMIENTO ENERGETICO DE RESIDUOS, S.A.	5,88	5,88
	EMPRESA GENERAL VALENCIANA DEL AGUA, S.A.	5,88	3,00
		-----	-----
		23,52	20,64
FUNDACIÓN CUENCA CIUDAD DE CONGRESOS	JUNTA DE COMUNIDADES DE CASTILLA-LA MANCHA	16,66	16,66

Entidad	Matriz	% Nominal	% Efectivo territorial
	DIPUTACIÓN PROVINCIAL DE CUENCA	16,66	16,66
	AYUNTAMIENTO DE CUENCA	16,66	16,66
		-----	-----
		49,98	49,98
FUNDACIÓN DE APOYO AL MUSEO NACIONAL DE CIENCIA Y TECNOLOGÍA	AYUNTAMIENTO DE MADRID	0,00	0,00
FUNDACIÓN DE LA COMUNIDAD VALENCIANA PARA LA INVESTIGACIÓN, PROMOCION Y ESTUDIOS COMERCIALES DE VALENCIAPORT	INSTITUTO VALENCIANO DE LA EXPORTACION, S.A.	19,50	18,56
	UNIVERSIDAD POLITÉCNICA DE VALENCIA	2,00	2,00
	DIPUTACIÓN PROVINCIAL DE VALENCIA	1,00	1,00
	AYUNTAMIENTO DE VALENCIA	1,00	1,00
		-----	-----
		23,50	22,56
FUNDACIÓN DE LA COMUNIDAD VALENCIANA PARA LA PROMOCIÓN Y DESARROLLO COMERCIAL DEL PUERTO DE CASTELLÓN.	DIPUTACIÓN PROVINCIAL DE CASTELLÓN	16,66	16,66
	AYUNTAMIENTO DE CASTELLÓN DE LA PLANA	16,66	16,66
		-----	-----
		33,32	33,32
FUNDACIÓN DE RELACIONES LABORALES DE EXTREMADURA	JUNTA DE EXTREMADURA	0,00	0,00
FUNDACIÓN DE SANTAMARCA Y DE SAN RAMÓN Y SAN ANTONIO (FUSARA)	COMUNIDAD DE MADRID	0,00	0,00
	AYUNTAMIENTO DE MADRID	0,00	0,00
		-----	-----
		0,00	0,00
FUNDACIÓN EMPRENDER ARAGON	INSTITUTO ARAGONES DE FOMENTO	50,00	50,00
FUNDACIÓN GAIKER	BIZKAIKO BERRIKUNTZA AGENTZIA, S.A.	4,55	4,55
FUNDACIÓN GALICIA SAÚDE	XUNTA DE GALICIA	50,00	50,00
FUNDACIÓN GODOFREDO ORTEGA MUÑOZ	JUNTA DE EXTREMADURA	0,00	0,00
FUNDACIÓN GÓMEZ PARDO	UNIVERSIDAD POLITECNICA DE MADRID	44,00	44,00
FUNDACIÓN HOSPITAL NUESTRA SEÑORA DE LA CONCEPCIÓN (VULGO LATINA)	AYUNTAMIENTO DE MADRID	0,00	0,00
FUNDACIÓN INSTITUTO DE MÚSICA DE CÁMARA DE MADRID	COMUNIDAD DE MADRID	25,00	25,00
	AYUNTAMIENTO DE MADRID	0,00	0,00
		-----	-----
		25,00	25,00

Entidad	Matriz	% Nominal	% Efectivo territorial
FUNDACIÓN KURSAAL FUNDAZIOA	AYUNTAMIENTO DE SAN SEBASTIAN	11,11	11,11
FUNDACIÓN LEIA CENTRO DE DESARROLLO TECNOLÓGICO	DIPUTACIÓN FORAL DE ALAVA	26,00	26,00
	AYUNTAMIENTO DE VITORIA	16,00	16,00
	-----	42,00	42,00
FUNDACIÓN LÓPEZ RUMAYOR	AYUNTAMIENTO DE MADRID	0,00	0,00
FUNDACIÓN PARA EL DESARROLLO DE LAS NUEVAS TECNOLOGÍAS DEL HIDRÓGENO DE ARAGÓN	DIPUTACIÓN GENERAL DE ARAGÓN	18,18	18,18
	INSTITUTO ARAGONES DE FOMENTO	3,03	3,03
	INSTITUTO TECNOLOGICO DE ARAGON	3,00	3,00
	PARQUE TECNOLÓGICO WALQA, S.A. (1)	3,00	2,36
-----	27,21	26,57	
FUNDACIÓN PARA LA INNOVACIÓN INDUSTRIA AUTOMOCION	INSTITUTO GALLEGO DE PROMOCION ECONOMICA	4,16	4,16
FUNDACIÓN PARA LA PROMOCIÓN DEL PUERTO DE ALICANTE	DIPUTACIÓN PROVINCIAL DE ALICANTE	7,69	7,69
	AYUNTAMIENTO DE ALICANTE	7,69	7,69
	-----	15,38	15,38
FUNDACIÓN PATRIMONIO PALEONTÓLOGICO DE LA RIOJA	COMUNIDAD DE LA RIOJA	50,00	50,00
FUNDACIÓN SAN MILLÁN DE LA COGOLLA	COMUNIDAD DE LA RIOJA	50,00	50,00
FUNDACIÓN TALAVERA FERIAL	JUNTA DE COMUNIDADES DE CASTILLA-LA MANCHA	16,66	16,66
	DIPUTACIÓN PROVINCIAL DE TOLEDO	16,66	16,66
	AYUNTAMIENTO DE TALAVERA DE LA REINA	16,66	16,66
-----	49,98	49,98	
FUNDACIÓN TEATRO DE LA ABADÍA	COMUNIDAD DE MADRID	0,00	0,00
	AYUNTAMIENTO DE MADRID	0,00	0,00
-----	0,00	0,00	
FUNDACION VASCA PARA EL FOMENTO DE LA CALIDAD	DIPUTACIÓN FORAL DE VIZCAYA	20,00	20,00
	ENTE VASCO DE LA ENERGIA	3,25	3,25
	SOCIEDAD PARA LA PROMOCION Y RECONVERSION INDUSTRIAL, S.A.	0,00	0,00
-----	23,25	23,25	

(1) Entidad participada por el Sector Público Autonómico y el Sector Público Provincial y/o Municipal

(11) Entidad participada por el Sector Público Autonómico e indirectamente por otro ámbito del Sector Público

2.5.5. Entidades privadas participadas en un 50% por el S.P. Estatal

Entidad	Matriz	% Nominal	% Efectivo estatal
AEIE ALTA VELOCIDAD ESPAÑA PORTUGAL	ADMINISTRADOR DE INFRAESTRUCTURAS FERROVIARIAS	50,00	50,00
CENTRO ASTRONÓMICO HIPANO-ALEMÁN, AIE	AGENCIA ESTATAL CONSEJO SUPERIOR DE INVESTIGACIONES CIENTÍFICAS	50,00	50,00
COMPAÑÍA DE SALVAMENTOS Y RESCATES AERO-MARITIMOS, S.A.	REMOLQUES MARITIMOS, S.A.	50,00	50,00
COMPAÑÍA EUROPEA DE COSPELES S.A.	FABRICA NACIONAL DE MONEDA Y TIMBRE-REAL CASA DE LA MONEDA	50,00	50,00
CONTERAIL, S.A.	RENFE-OPERADORA	46,00	46,00
	PUERTOS DEL ESTADO	4,00	4,00
		-----	-----
		50,00	50,00
DEPOSITO FRANCO ALGECIRAS SL	SOCIEDAD GENERAL DE LAS BAHÍAS DE CÁDIZ Y ALGECIRAS, S.A.	50,00	50,00
DOMAL AGROQUIMICA S.L.	MINAS DE ALMADEN Y ARRAYANES, S.A.	50,00	50,00
EFC2E GESTIÓN S.L.	INSTITUTO DE CREDITO OFICIAL	50,00	50,00
ELIPSOS INTERNACIONAL, S.A.	RENFE-OPERADORA	50,00	50,00
ESTACIONAMIENTOS DE ZONA, S.A.	COMERCIAL DEL FERROCARRIL, S.A.	50,00	50,00
FENIT RAIL S.A.	ENWESA OPERACIONES, S.A.	25,00	20,64
	FERROCARRILES DE VIA ESTRECHA	25,00	25,00
		-----	-----
		50,00	45,64
INFRASTRUCTURE CONCESSIONS S.A. (PTY) LTD	FONDO PARA INVERSIONES EN EL EXTERIOR	50,00	50,00
SERVICIOS DOCUMENTALES DE BOLIVIA, S.A.	SERVICIOS DOCUMENTALES DE ANDALUCIA, S.L.	50,00	50,00
SOCIEDAD IBERO-AMERICANA DE REPARACIONES NAVALES LIMITADA	NAVANTIA, S.A.	50,00	50,00
SPANICH NUCLEAR GROUP FOR CHINA AIE	ENUSA INDUSTRIAS AVANZADAS, S.A.	25,00	25,00
	EQUIPOS NUCLEARES, S.A.	25,00	25,00
		-----	-----
		50,00	50,00

2.5.6. Entidades privadas participadas en un 50% por el S.P. Autonómico o Local

Entidad	Matriz	% Nominal	% Efectivo territorial
AECSU DE BELLVITGE, AIE	ENERGETICA D'INSTALLACIONS SANITARIES, S.A.	50,00	50,00
AEH JOAN XXIII, AIE	ENERGETICA D'INSTALLACIONS SANITARIES, S.A.	50,00	50,00
AEH UNIV. GERNMANS TRIAS I PUJOL, AIE	ENERGETICA D'INSTALLACIONS SANITARIES, S.A.	50,00	50,00
AGUAS MUNICIPALIZADAS DE ALICANTE	AYUNTAMIENTO DE ALICANTE	50,00	50,00
AGUAS Y SANEAMIENTO DE TORREMOLINOS, S.A. (ASTOSAM)	AYUNTAMIENTO DE TORREMOLINOS	50,00	50,00
AGRUPACIÓ ENERGÉTICA HOSPITAL ARNAU DE VILANOVA, AIE	ENERGETICA D'INSTALLACIONS SANITARIES, S.A.	50,00	50,00
AGRUPACIÓ ENERGÉTICA HOSPITAL JOSEP TRUETA DE GIRONA, AIE	ENERGETICA D'INSTALLACIONS SANITARIES, S.A.	50,00	50,00
ALOKABIDE, S.A.	VIVIENDA Y SUELO DE EUSKADI, S.A.	50,00	33,50
ARAMON, MONTAÑAS DE ARAGÓN,S.A.	CORPORACION EMPRESARIAL PÚBLICA DE ARAGÓN S.L.	50,00	50,00
AUTOPISTAS DE NAVARRA, S.A.	COMUNIDAD FORAL DE NAVARRA	50,00	50,00
BERZIKLATU, S.L.	GARBIKER, S.A.	50,00	50,00
BIDEBARRI EMPLEGO ZENTRUA, S.L.	AYUNTAMIENTO DE OÑATE	50,00	50,00
BIOASTUR, A.I.E.	COMPAÑÍA PARA LA GESTIÓN DE LOS RESIDUOS SÓLIDOS EN ASTURIAS, S.A. (11)	50,00	50,00
BIOENER,ENERGIA, S.A.	ENTE VASCO DE LA ENERGIA	50,00	50,00
CANTABRIA EXPANSIÓN, FONDO DE CAPITAL RIESGO	SOCIEDAD PARA EL DESARROLLO REGIONAL DE CANTABRIA, S.A.	50,00	25,50
CENTROS EMPRESARIALES DE MADRID EN EL EXTERIOR, S.A.	PROMOMADRID, DESARROLLO INTERNACIONAL DE MADRID, S.A.	25,00	21,74
	SOCIEDAD PÚBLICA TURISMO MADRID S.A. (1)	25,00	21,33
		-----	-----
		50,00	43,07
COMUNICACIÓN E INFORMACIÓN AL CIUDADANO DE NAVARRA, S.L.	TRABAJOS CATASTRALES, S.A.	50,00	50,00
COMUNIDAD DE BIENES PUERTA DE OVIEDO	SEDES, S.A.	50,00	26,84
CONSORCIO CENTRE DE RECERCA MATEMATICA	GENERALITAT DE CATALUÑA	50,00	50,00
COPERO SOLAR HUERTA CINCO, .S.A	EMPRESA METROPOLITANA DE ABASTECIMIENTO Y SANEAMIENTO DE AGUAS DE SEVILLA, S.A.	50,00	50,00
COPERO SOLAR HUERTA CUATRO, .S.A	EMPRESA METROPOLITANA DE ABASTECIMIENTO Y SANEAMIENTO DE AGUAS DE SEVILLA, S.A.	50,00	50,00
COPERO SOLAR HUERTA DOS, .S.A	EMPRESA METROPOLITANA DE ABASTECIMIENTO Y SANEAMIENTO DE AGUAS DE SEVILLA, S.A.	50,00	50,00
COPERO SOLAR HUERTA OCHO, .S.A	EMPRESA METROPOLITANA DE ABASTECIMIENTO Y SANEAMIENTO DE AGUAS DE SEVILLA, S.A.	50,00	50,00
COPERO SOLAR HUERTA SEIS, .S.A	EMPRESA METROPOLITANA DE ABASTECIMIENTO Y SANEAMIENTO DE AGUAS DE SEVILLA, S.A.	50,00	50,00
COPERO SOLAR HUERTA SIETE, .S.A	EMPRESA METROPOLITANA DE ABASTECIMIENTO Y SANEAMIENTO DE AGUAS DE SEVILLA, S.A.	50,00	50,00
COPERO SOLAR HUERTA TRES, .S.A	EMPRESA METROPOLITANA DE ABASTECIMIENTO Y SANEAMIENTO DE AGUAS DE SEVILLA, S.A.	50,00	50,00

Entidad	Matriz	% Nominal	% Efectivo territorial
COPERO SOLAR HUERTA UNO, .S.A	EMPRESA METROPOLITANA DE ABASTECIMIENTO Y SANEAMIENTO DE AGUAS DE SEVILLA, S.A.	50,00	50,00
CYUM TECNOLOGÍAS Y COMUNICACIONES S.SL.	UNIVERSIDAD DE MURCIA	50,00	50,00
DELTOR GREEN, S.L.	NAVARRA DE FINANCIACION Y CONTROL, S.A.	50,00	50,00
DESARROLLOS VIVIRZARAGOZA, S.A.	SOCIEDAD MUNICIPAL DE REHABILITACION URBANA Y PROMOCION DE LA EDIFICACION DE ZARAGOZA, S.L.	50,00	50,00
FUNDACIÓ PRIVADA SITGES, FESTIVAL INTERNACIONAL DE CATALUNYA	INSTITUTO CATALÁN DE LAS INDUSTRIAS CULTURALES	50,00	50,00
FUNDACIÓN AGUSTIN DE BENTANCOURT	UNIVERSIDAD POLITECNICA DE MADRID	50,00	50,00
FUNDACIÓN AUDIOVISUAL DE ANDALUCÍA	CANAL SUR TELEVISION, S.A.	50,00	50,00
FUNDACIÓN CENTRO DE ESTUDIOS PARA LA INTEGRACION SOCIAL Y FORMACION DE INMIGRANT	GENERALITAT VALENCIANA	50,00	50,00
FUNDACIÓN EMPRENDER ARAGON	INSTITUTO ARAGONES DE FOMENTO	50,00	50,00
FUNDACIÓN GALICIA SAÚDE	XUNTA DE GALICIA	50,00	50,00
FUNDACIÓN PATRIMONIO PALEONTÓLOGICO DE LA RIOJA	COMUNIDAD DE LA RIOJA	50,00	50,00
FUNDACIÓN SAN MILLÁN DE LA COGOLLA	COMUNIDAD DE LA RIOJA	50,00	50,00
GECOP MEDIOAMBIENTE A.I.E.	RESIDUOS INDUSTRIALES DE LA MADERA Y AFINES, S.A.	50,00	50,00
GESTIÓ DE CEMENTERIS DE TARRAGONA, S.L.	SERVEIS FÚNEBRES MUNICIPALS DE TARRAGONA, S.A.	50,00	25,50
GLORIAS PARKING, S.A.	GLORIAS DIAGONAL, S.A. (11)	50,00	45,00
INGEGNERÍA TERRITORIALE E CATASTRO, SRL.	TRABAJOS CATASTRALES, S.A.	50,00	50,00
INICIATIVAS LEADER ALPUJARRA, S.A.	DIPUTACIÓN PROVINCIAL DE GRANADA	25,00	25,00
	SOCIEDAD PARA LA PROMOCION Y RECONVERSION ECONOMICA DE ANDALUCIA S.A.	12,50	12,50
	DIPUTACIÓN PROVINCIAL DE ALMERÍA	12,50	12,50
		-----	-----
		50,00	50,00
INTEGRATED CALL CENTER SERVICES, S.L.	EMPRESA MUNICIPAL DE AGUAS DE MALAGA, S.A.	50,00	50,00
MICRONIZADOS NATURALES S.A.	ENTE VASCO DE LA ENERGIA	50,00	50,00
ORUBIDE, S.A.	VIVIENDA Y SUELO DE EUSKADI, S.A.	50,00	33,50
PARQUE DUNAR DE DOÑANA, S.L.	FUNDACION PARA EL DESARROLLO SOSTENIBLE DE DOÑANA Y SU ENTORNO-DOÑANA 21 FUNDACIÓN PÚBLICA ANDALUZA (1)	50,00	35,63
RECYPILAS, S.A.	SOCIEDAD PUBLICA DE GESTION AMBIENTAL I.H.O.B.E., S.A.	50,00	50,00
RESERVAS DE SERVICIOS DEL TURISMO DE ARAGÓN, S.A.	SOCIEDAD DE PROMOCIÓN Y GESTIÓN DEL TURISMO ARAGONÉS, S.A.	25,00	25,00
	DIPUTACIÓN PROVINCIAL DE ZARAGOZA	5,00	5,00
	DIPUTACIÓN PROVINCIAL DE HUESCA	5,00	5,00

Entidad	Matriz	% Nominal	% Efectivo territorial
	DIPUTACIÓN PROVINCIAL DE TERUEL	5,00	5,00
	AYUNTAMIENTO DE ZARAGOZA	4,00	4,00
	AYUNTAMIENTO DE TERUEL	3,00	3,00
	AYUNTAMIENTO DE HUESCA	3,00	3,00
		-----	-----
		50,00	50,00
SESTAO BAI, S.A.	BIZKAILUR, S.A.	50,00	50,00
SOCIEDAD PARA EL DESARROLLO DE LA COGENERACION DE ANDALUCIA, S.L.	SOCIEDAD PARA EL DESARROLLO ENERGETICO DE ANDALUCIA, S.A.	50,00	50,00
SOCIEDAD SERMETRA, S.L.	CONSORCIO AUTORITAT DEL TRANSPORT METROPOLITÀ (1)	50,00	41,50
SOCIETAT M. D'HABITATGE DE CALAF, S.L.	AYUNTAMIENTO DE CALAF	50,00	50,00
TASACIONES Y CONSULTORIA, S.A.	TRABAJOS CATASTRALES, S.A.	50,00	50,00
TÉCNICA CARTOGRAFICA ANDALUZA	TRABAJOS CATASTRALES, S.A.	50,00	50,00
TECNOLOGÍA NAVARRA DE NANOPRODUCTOS, S.L. (TECNAN)	SOCIEDAD DE PROMOCIÓN DE INVERSIONES E INFRAESTRUCTURAS DE NAVARRA,S.A.	50,00	50,00
TUSOENERGIA, S.L.	TRANSPORTES URBANOS DE SEVILLA, S.A.M.	50,00	50,00
VALENCIA ESTRATEGIA, PROMOCIÓN E IMAGEN, S.A.	SOCIEDAD GESTORA PARA LA IMAGEN ESTRATÉGICA Y PROMOCIONAL DE LA COMUNIDAD VALENCIANA, S.A.U.	50,00	50,00
VIVIENDAS PROTEGIDAS MOLINET, S.L.	SOL I VIVENDES VALENCIANES, S.A.	50,00	25,50

(1) Entidad participada por el Sector Público Autonómico y el Sector Público Provincial y/o Municipal

(11) Entidad participada por el Sector Público Autonómico e indirectamente por otro ámbito del Sector Público

2.6. ESTRUCTURAS DEL SECTOR PÚBLICO EMPRESARIAL AUTONÓMICO

JUNTA DE ANDALUCIA (1)

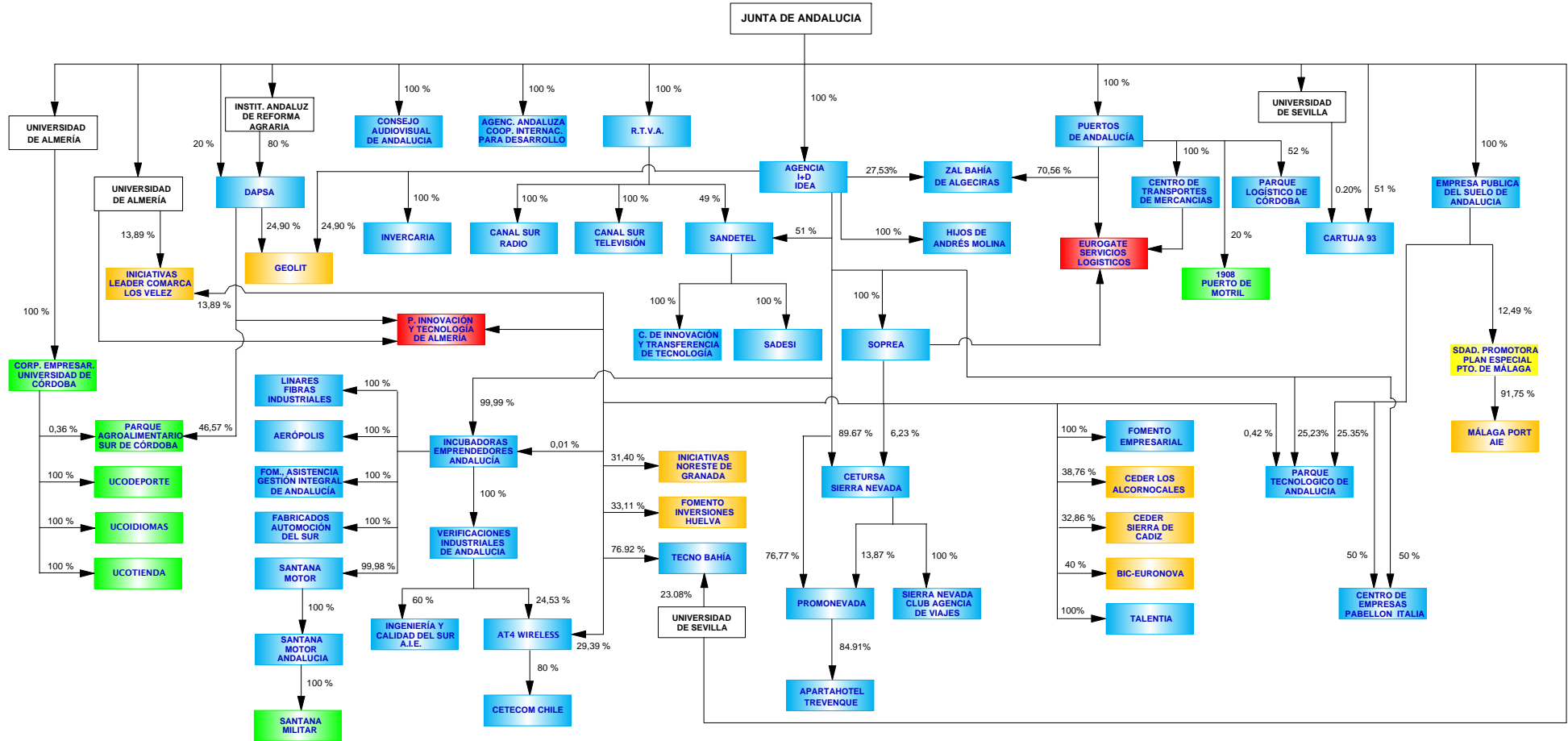

- EMPRESAS PÚBLICAS TERRITORIALES QUE PERMANECEN EN LA CC.AA.
- EMPRESAS PÚBLICAS MINORITARIAS DE LA CC.AA. CON OTRAS VÍAS DE PARTICIPACIÓN ESTATAL, PROVINCIAL Y/O LOCAL
- SOCIEDADES MERCANTILES INCLUIDAS EN LA DISPOSICIÓN ADICIONAL 9ª DE LA LGP 47/2003
- ALTAS COMO EMPRESAS PÚBLICAS TERRITORIALES EN EL EJERCICIO 2008
- BAJAS COMO EMPRESAS PÚBLICAS TERRITORIALES EN EL EJERCICIO 2008
- MATRICES

JUNTA DE ANDALUCIA (2)

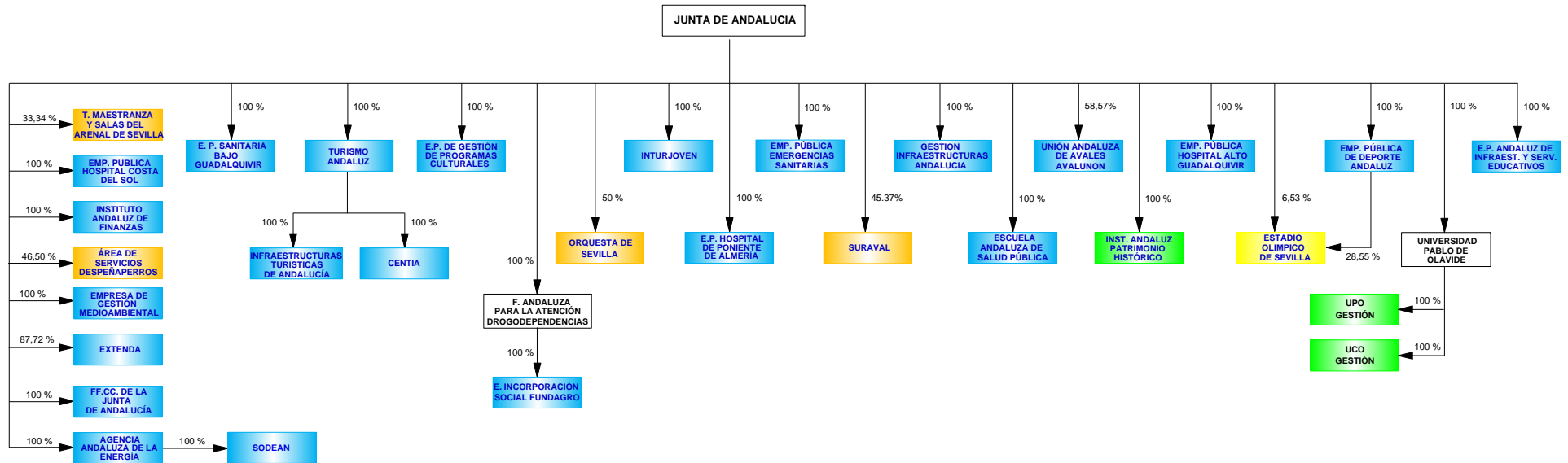

- EMPRESAS PÚBLICAS TERRITORIALES QUE PERMANECEN EN LA CC.AA.
- EMPRESAS PÚBLICAS MINORITARIAS DE LA CC.AA. CON OTRAS VÍAS DE PARTICIPACIÓN ESTATAL, PROVINCIAL Y/O LOCAL
- SOCIEDADES MERCANTILES INCLUIDAS EN LA DISPOSICIÓN ADICIONAL 9ª DE LA LGP 47/2003
- ALTAS COMO EMPRESAS PÚBLICAS TERRITORIALES EN EL EJERCICIO 2008
- MATRICES

DIPUTACIÓN GENERAL DE ARAGÓN

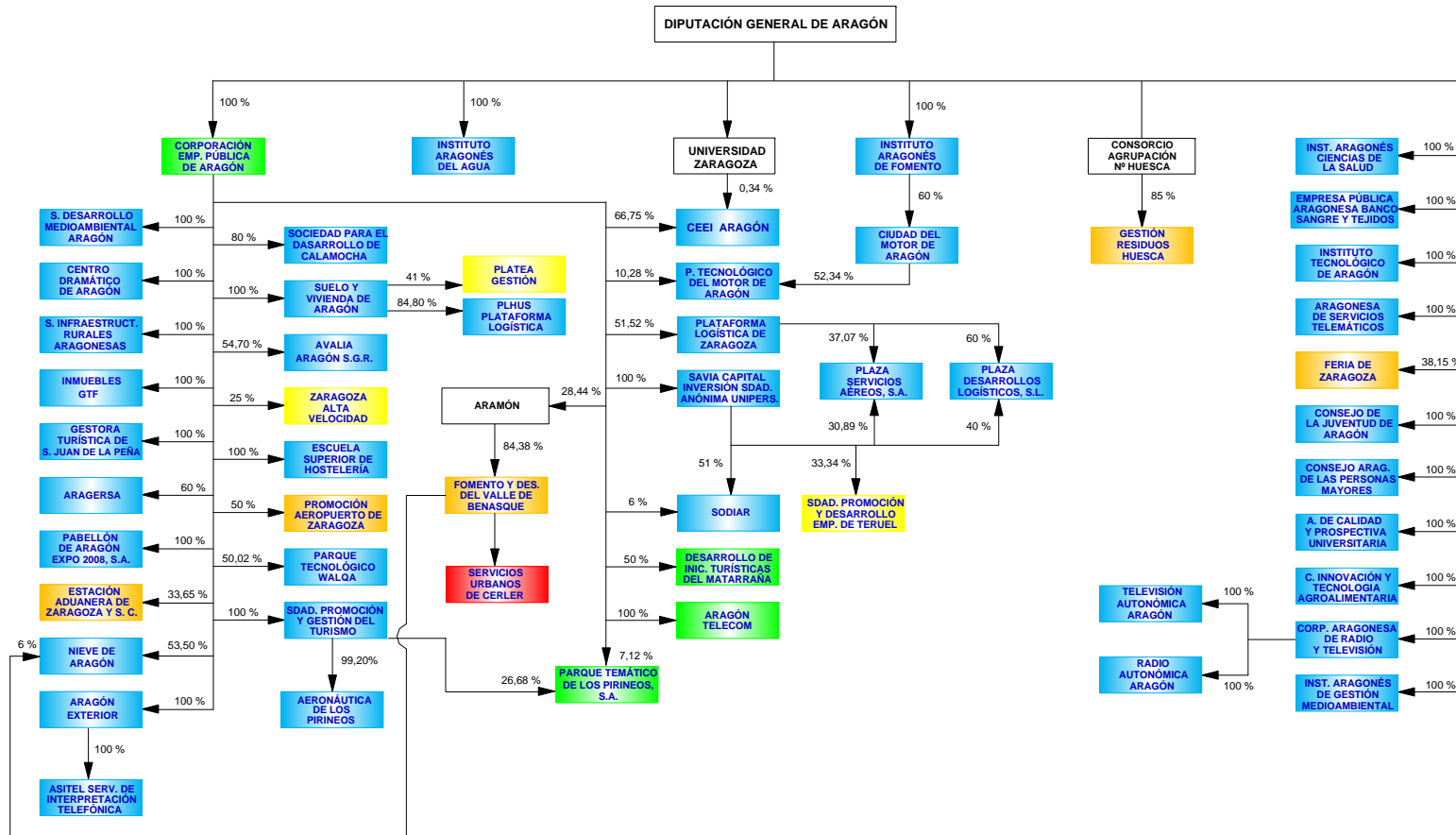

- EMPRESAS PÚBLICAS TERRITORIALES QUE PERMANECEN EN LA CC.AA.
- EMPRESAS PÚBLICAS MINORITARIAS DE LA CC.AA. CON OTRAS VÍAS DE PARTICIPACIÓN ESTATAL, PROVINCIAL Y/O LOCAL
- SOCIEDADES MERCANTILES INCLUIDAS EN LA DISPOSICIÓN ADICIONAL 9ª DE LA LGP 47/2003
- ALTAS COMO EMPRESAS PÚBLICAS TERRITORIALES EN EL EJERCICIO 2008
- BAJAS COMO EMPRESAS PÚBLICAS TERRITORIALES EN EL EJERCICIO 2008
- MATRICES

PRINCIPADO DE ASTURIAS (1)

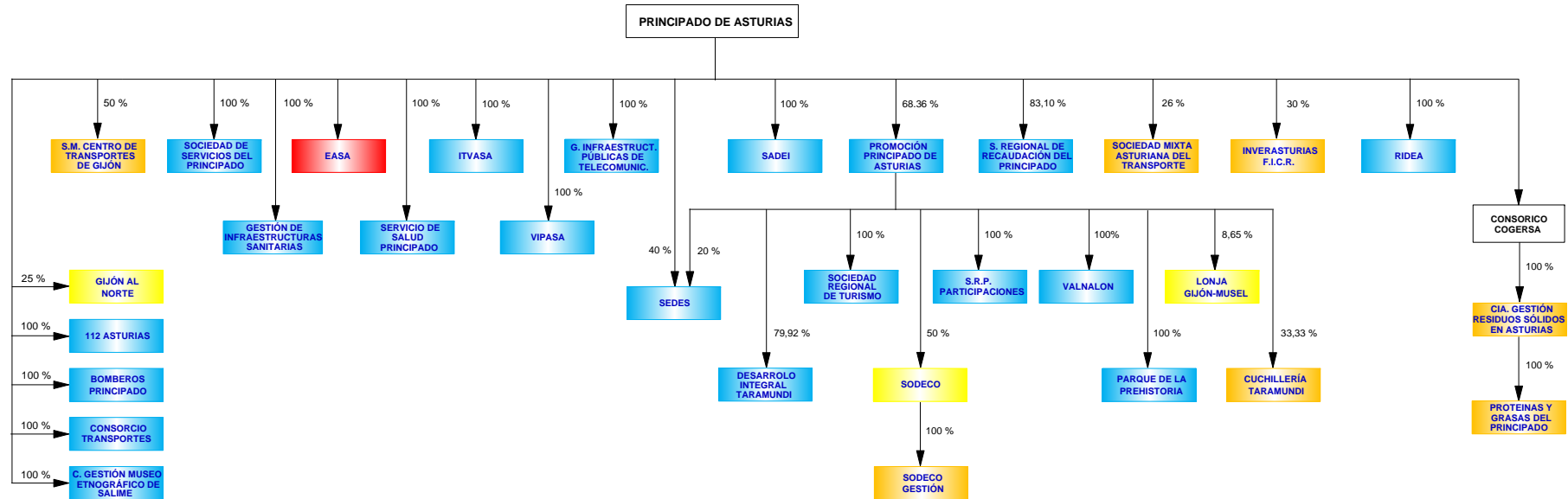

- EMPRESAS PÚBLICAS TERRITORIALES QUE PERMANECEN EN LA CC.AA.
- EMPRESAS PÚBLICAS MINORITARIAS DE LA CC.AA. CON OTRAS VÍAS DE PARTICIPACIÓN ESTATAL, PROVINCIAL Y/O LOCAL
- SOCIEDADES MERCANTILES INCLUIDAS EN LA DISPOSICIÓN ADICIONAL 9ª DE LA LGP 47/2003
- BAJAS COMO EMPRESAS PÚBLICAS TERRITORIALES EN EL EJERCICIO 2008
- MATRICES

PRINCIPADO DE ASTURIAS (2)

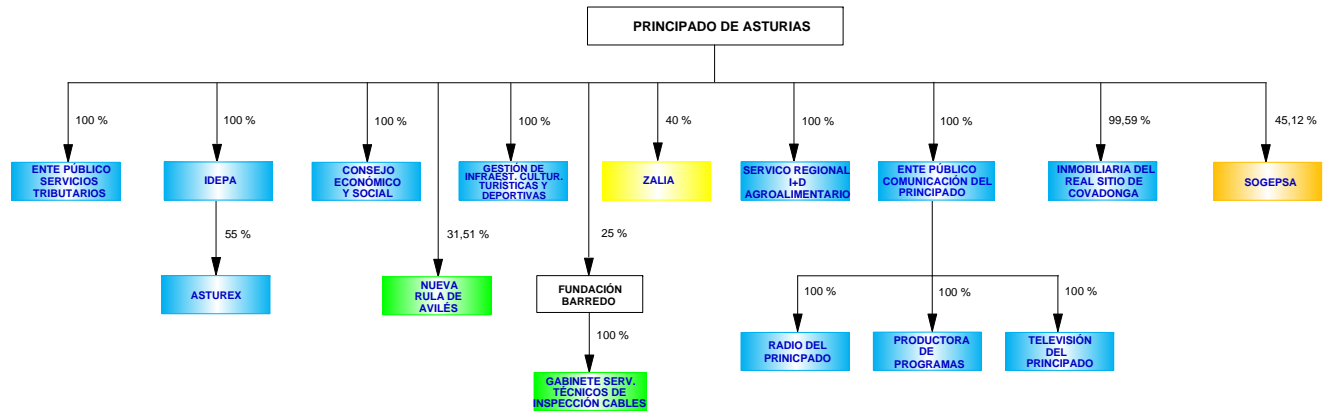

- EMPRESAS PÚBLICAS TERRITORIALES QUE PERMANECEN EN LA CC.AA.
- EMPRESAS PÚBLICAS MINORITARIAS DE LA CC.AA. CON OTRAS VÍAS DE PARTICIPACIÓN ESTATAL, PROVINCIAL Y/O LOCAL
- SOCIEDADES MERCANTILES INCLUIDAS EN LA DISPOSICIÓN ADICIONAL 9ª DE LA LGP 47/2003
- ALTAS COMO EMPRESAS PÚBLICAS TERRITORIALES EN EL EJERCICIO 2008
- MATRICES

COMUNIDAD AUTÓNOMA DE BALEARES

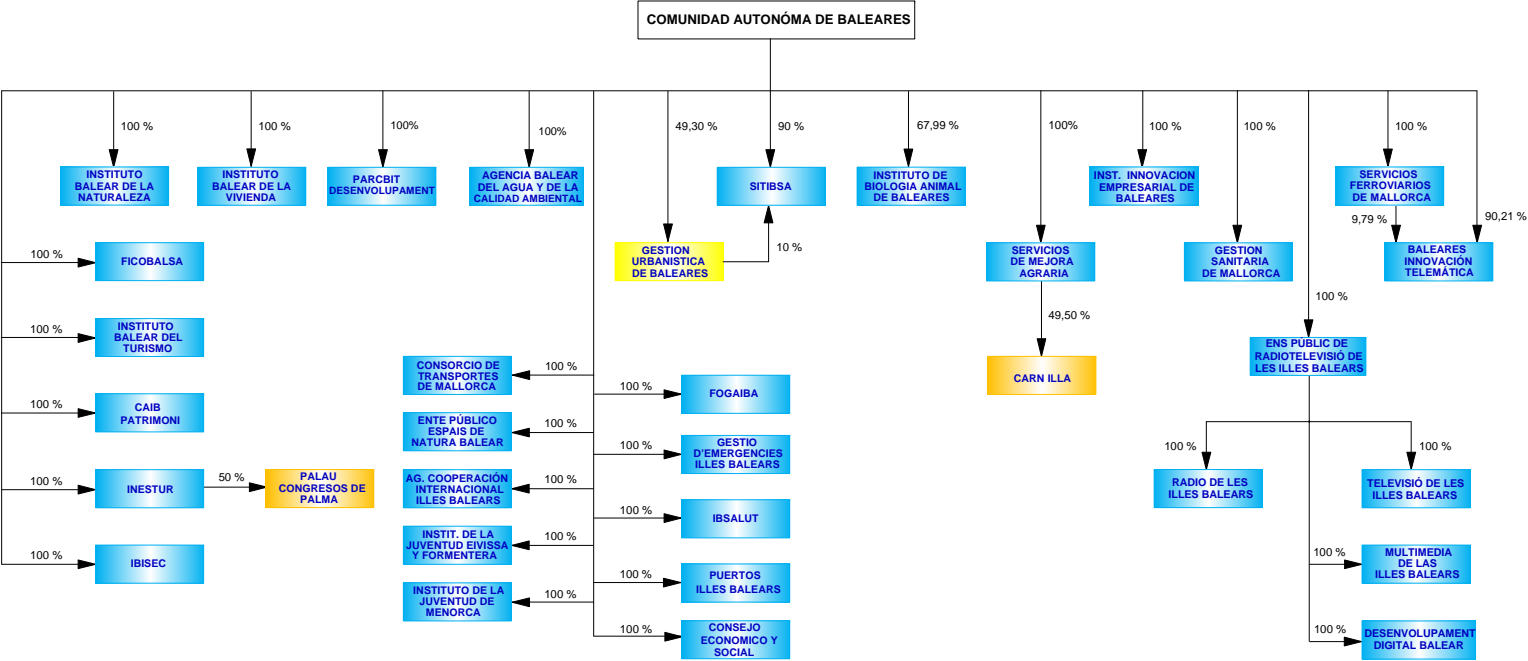

- EMPRESAS PÚBLICAS TERRITORIALES QUE PERMANECEN EN LA CC.AA.
- EMPRESAS PÚBLICAS MINORITARIAS DE LA CC.AA. CON OTRAS VÍAS DE PARTICIPACIÓN ESTATAL, PROVINCIAL Y/O LOCAL
- SOCIEDADES MERCANTILES INCLUIDAS EN LA DISPOSICIÓN ADICIONAL 9ª DE LA LGP 47/2003

COMUNIDAD AUTÓNOMA DE CANARIAS (1)

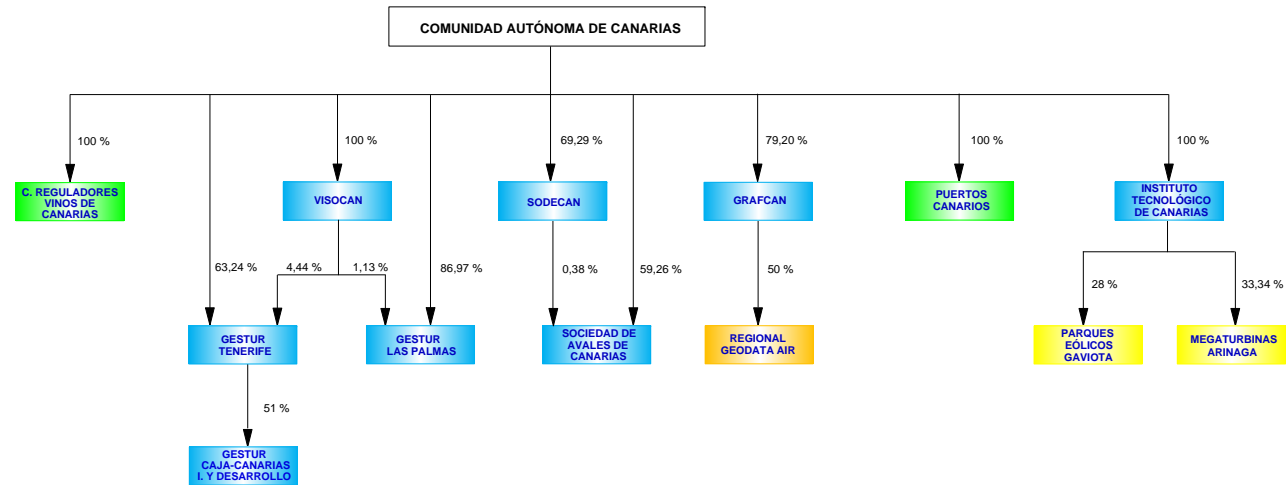

- EMPRESAS PÚBLICAS TERRITORIALES QUE PERMANECEN EN LA CC.AA.
- EMPRESAS PÚBLICAS MINORITARIAS DE LA CC.AA. CON OTRAS VÍAS DE PARTICIPACIÓN ESTATAL, PROVINCIAL Y/O LOCAL
- SOCIEDADES MERCANTILES INCLUIDAS EN LA DISPOSICIÓN ADICIONAL 9ª DE LA LGP 47/2003
- ALTAS COMO EMPRESAS PÚBLICAS TERRITORIALES EN EL EJERCICIO 2008

COMUNIDAD AUTÓNOMA DE CANARIAS (2)

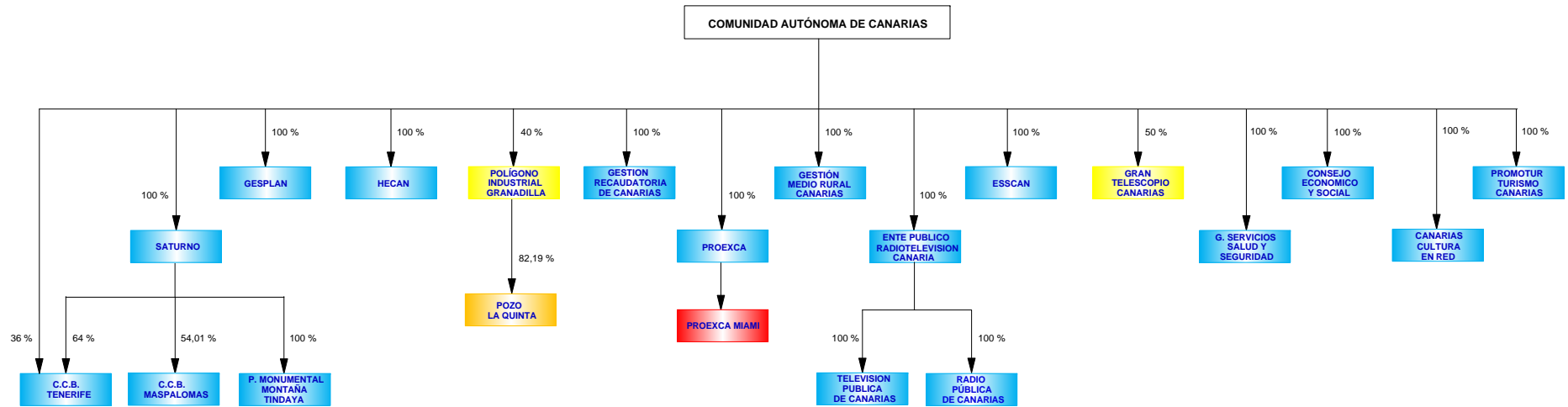

- EMPRESAS PÚBLICAS TERRITORIALES QUE PERMANECEN EN LA CC.AA.
- EMPRESAS PÚBLICAS MINORITARIAS DE LA CC.AA. CON OTRAS VÍAS DE PARTICIPACIÓN ESTATAL, PROVINCIAL Y/O LOCAL
- SOCIEDADES MERCANTILES INCLUIDAS EN LA DISPOSICIÓN ADICIONAL 9ª DE LA LGP 47/2003
- BAJAS COMO EMPRESAS PÚBLICAS TERRITORIALES EN EL EJERCICIO 2008

DIPUTACION REGIONAL DE CANTABRIA

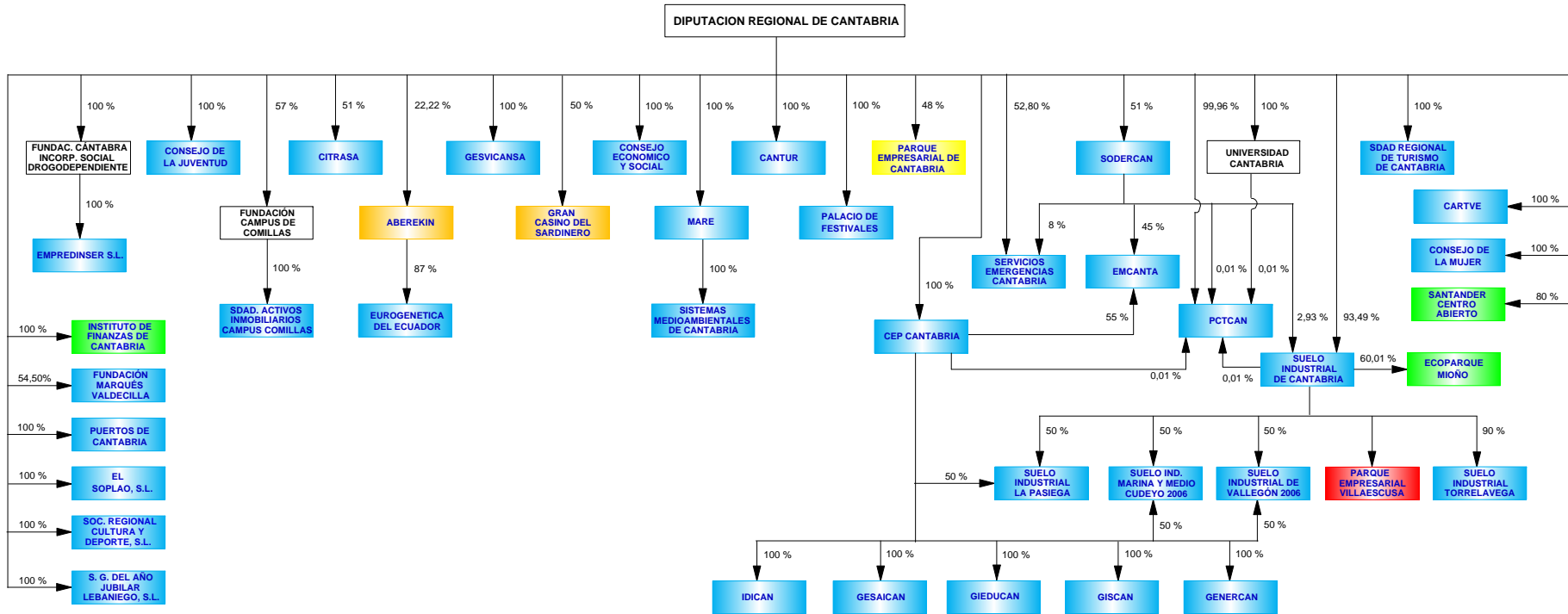

- EMPRESAS PÚBLICAS TERRITORIALES QUE PERMANECEN EN LA CC.AA.
- EMPRESAS PÚBLICAS MINORITARIAS DE LA CC.AA. CON OTRAS VÍAS DE PARTICIPACIÓN ESTATAL, PROVINCIAL Y/O LOCAL
- SOCIEDADES MERCANTILES INCLUIDAS EN LA DISPOSICIÓN ADICIONAL 9ª DE LA LGP 47/2003
- ALTAS COMO EMPRESAS PÚBLICAS TERRITORIALES EN EL EJERCICIO 2008
- BAJAS COMO EMPRESAS PÚBLICAS TERRITORIALES EN EL EJERCICIO 2008
- MATRICES

JUNTA DE COMUNIDADES DE CASTILLA - LA MANCHA

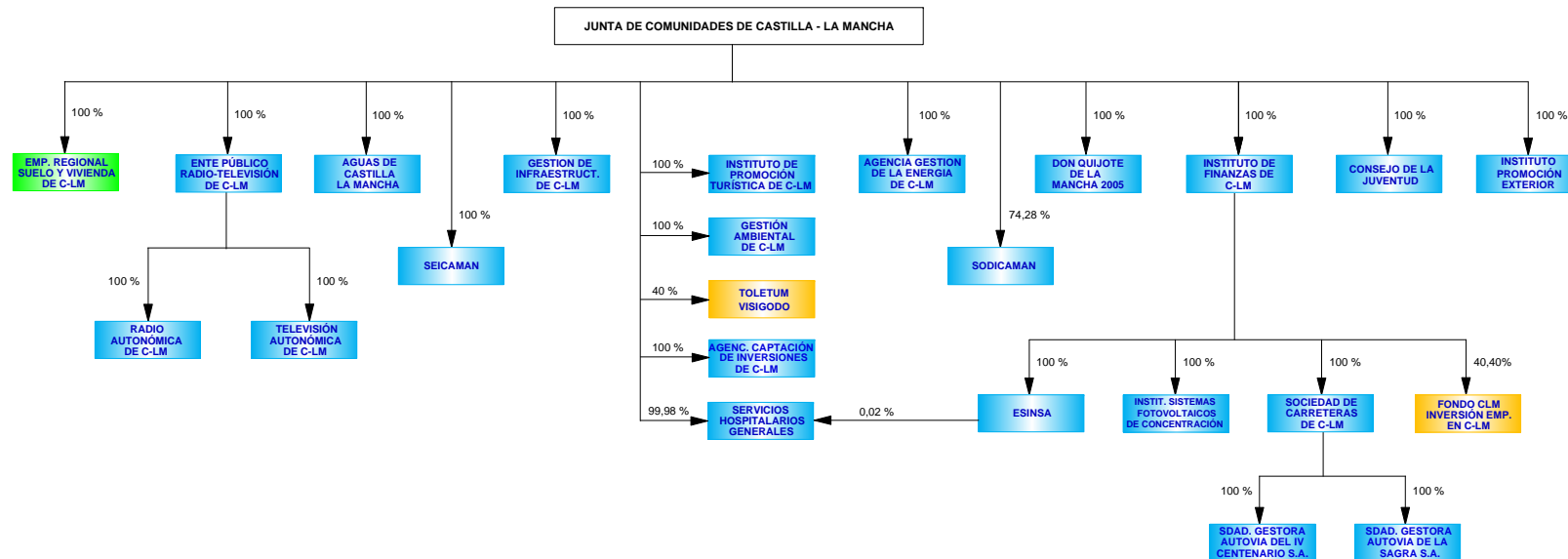

- EMPRESAS PÚBLICAS TERRITORIALES QUE PERMANECEN EN LA CC.AA.
- EMPRESAS PÚBLICAS MINORITARIAS DE LA CC.AA. CON OTRAS VÍAS DE PARTICIPACIÓN ESTATAL, PROVINCIAL Y/O LOCAL
- ALTAS COMO EMPRESAS PÚBLICAS TERRITORIALES EN EL EJERCICIO 2008

GENERALITAT DE CATALUÑA (1)

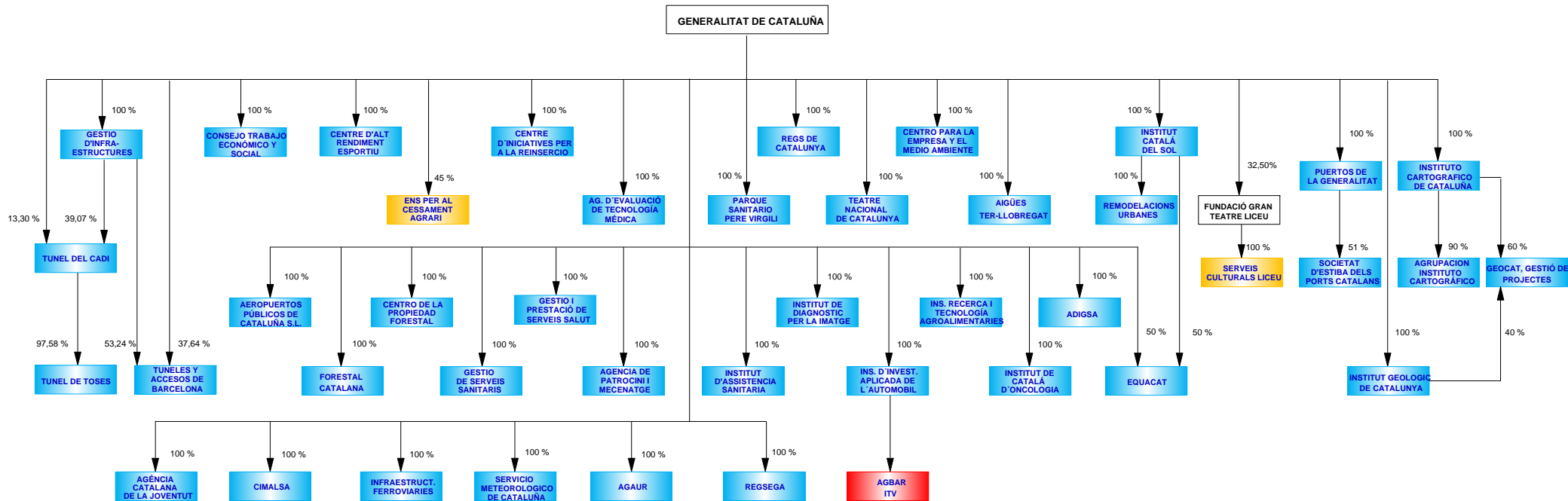

- EMPRESAS PÚBLICAS TERRITORIALES QUE PERMANECEN EN LA CC.AA.
- EMPRESAS PÚBLICAS MINORITARIAS DE LA CC.AA. CON OTRAS VÍAS DE PARTICIPACIÓN ESTATAL, PROVINCIAL Y/O LOCAL
- BAJAS COMO EMPRESAS PÚBLICAS TERRITORIALES EN EL EJERCICIO 2008
- MATRICES

GENERALITAT DE CATALUÑA (3)

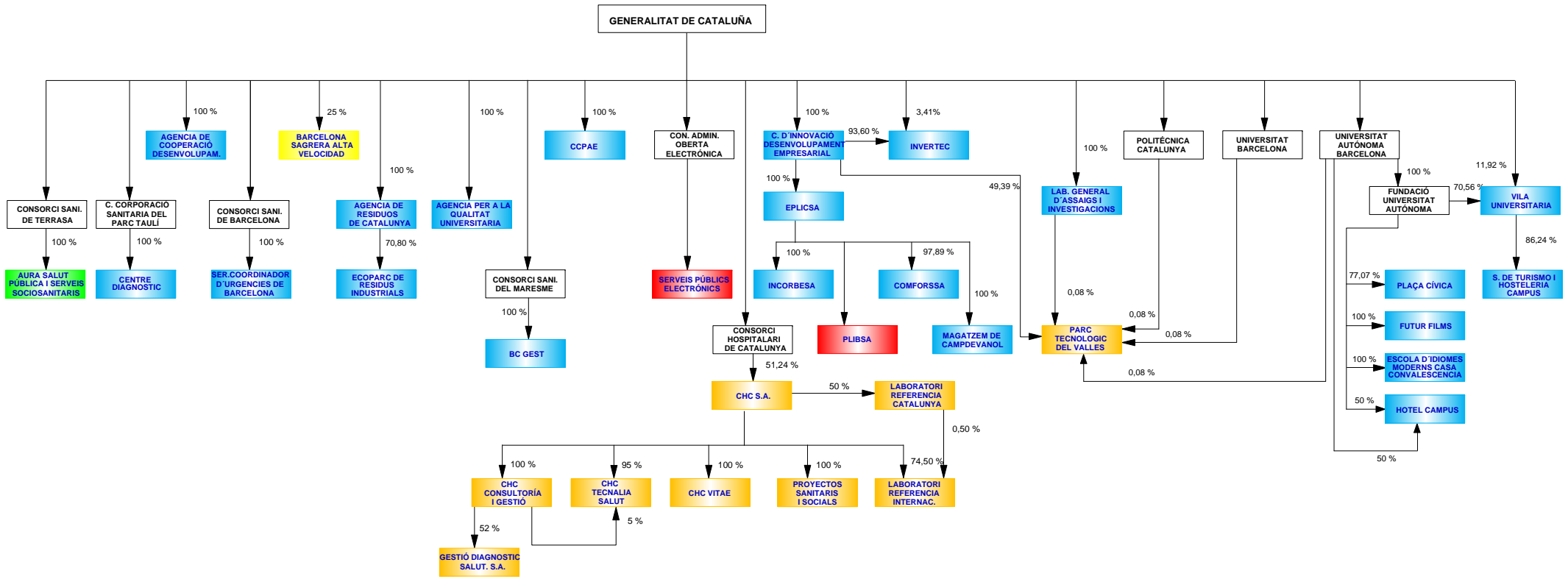

- EMPRESAS PÚBLICAS TERRITORIALES QUE PERMANECEN EN LA CC.AA.
- EMPRESAS PÚBLICAS MINORITARIAS DE LA CC.AA. CON OTRAS VÍAS DE PARTICIPACIÓN ESTATAL, PROVINCIAL Y/O LOCAL
- SOCIEDADES MERCANTILES INCLUIDAS EN LA DISPOSICIÓN ADICIONAL 9ª DE LA LGP 47/2003
- ALTAS COMO EMPRESAS PÚBLICAS TERRITORIALES EN EL EJERCICIO 2008
- BAJAS COMO EMPRESAS PÚBLICAS TERRITORIALES EN EL EJERCICIO 2008
- MATRICES

JUNTA DE EXTREMADURA

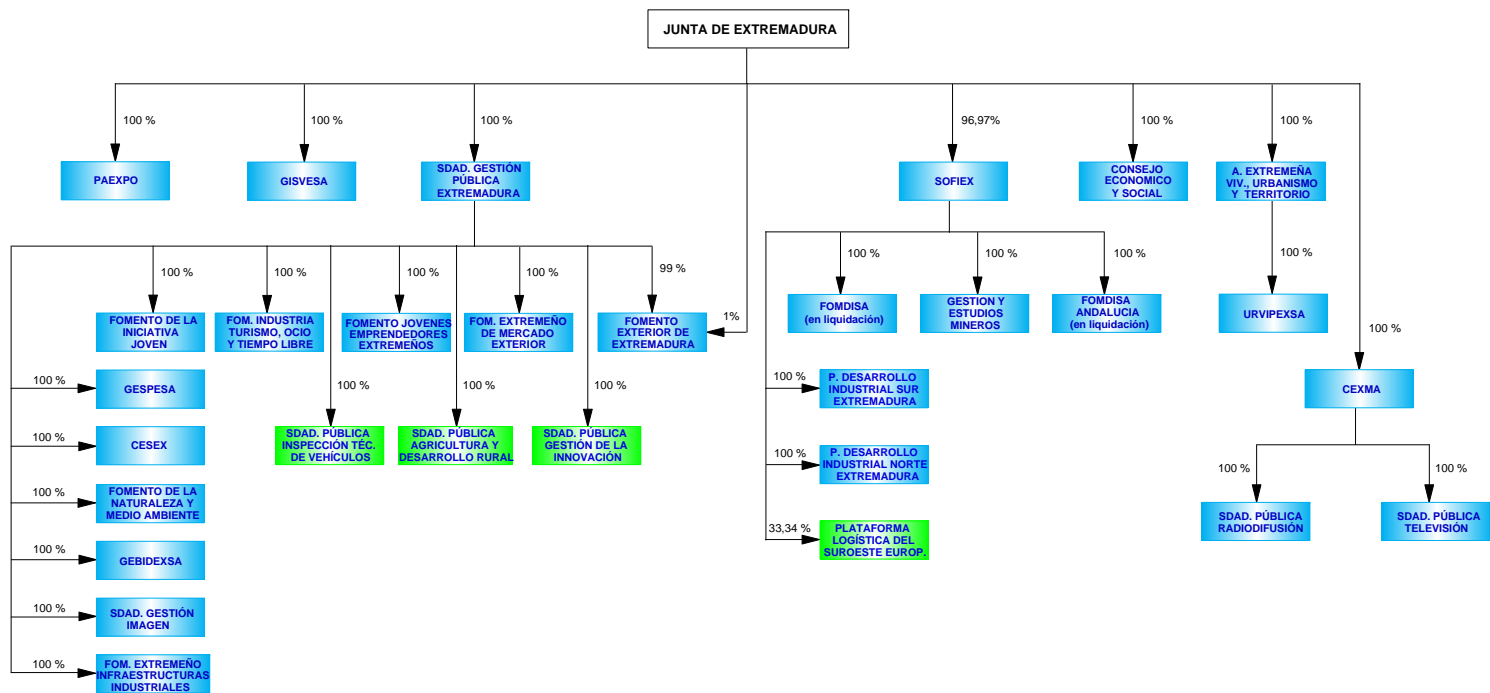

- EMPRESAS PÚBLICAS TERRITORIALES QUE PERMANECEN EN LA CC.AA.
- ALTAS COMO EMPRESAS PÚBLICAS TERRITORIALES EN EL EJERCICIO 2008

XUNTA DE GALICIA

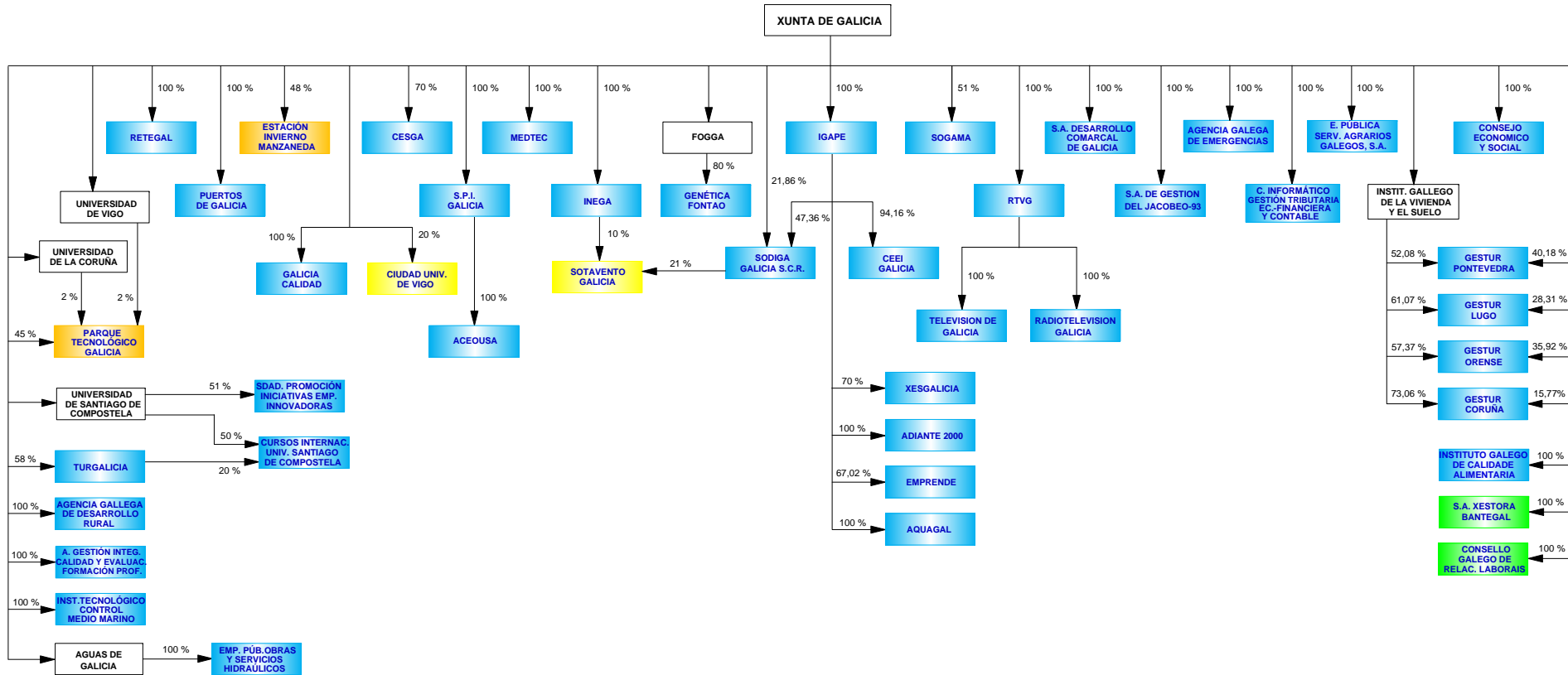

- EMPRESAS PÚBLICAS TERRITORIALES QUE PERMANECEN EN LA CC.AA.
- EMPRESAS PÚBLICAS MINORITARIAS DE LA CC.AA. CON OTRAS VÍAS DE PARTICIPACIÓN ESTATAL, PROVINCIAL Y/O LOCAL
- SOCIEDADES MERCANTILES INCLUIDAS EN LA DISPOSICIÓN ADICIONAL 9ª DE LA LGP 47/2003
- ALTAS COMO EMPRESAS PÚBLICAS TERRITORIALES EN EL EJERCICIO 2008
- MATRICES

COMUNIDAD AUTÓNOMA DE MADRID (1)

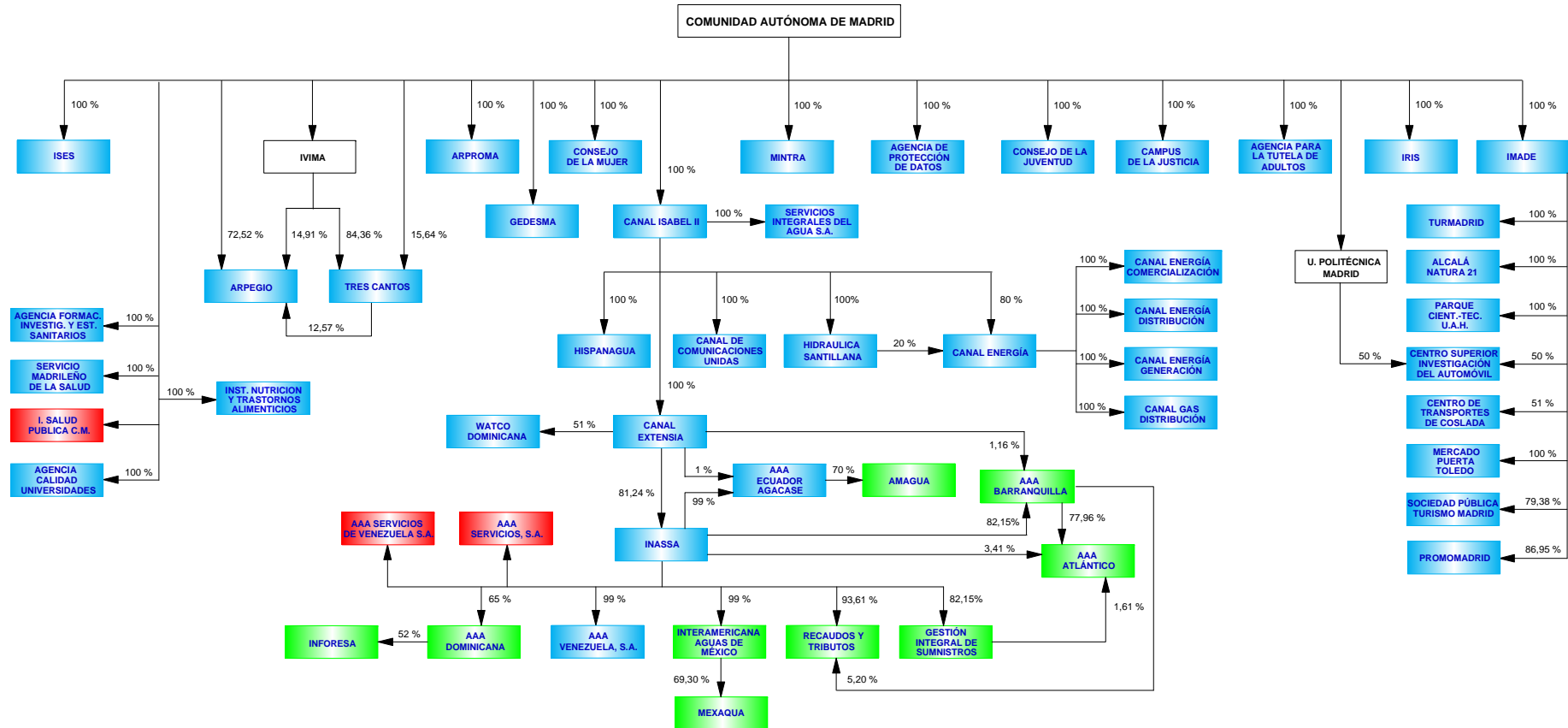

- EMPRESAS PÚBLICAS TERRITORIALES QUE PERMANECEN EN LA CC.AA.
- ALTAS COMO EMPRESAS PÚBLICAS TERRITORIALES EN EL EJERCICIO 2008
- BAJAS COMO EMPRESAS PÚBLICAS TERRITORIALES EN EL EJERCICIO 2008
- MATRICES

COMUNIDAD AUTONOMA DE MADRID (2)

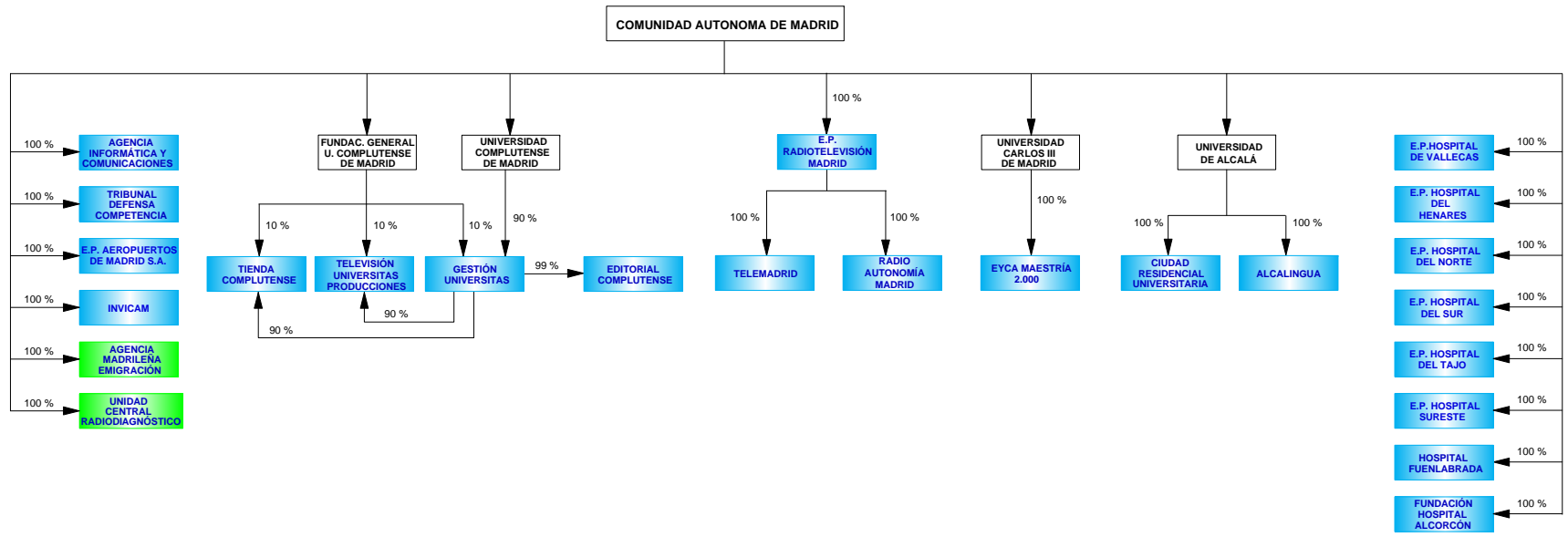

- EMPRESAS PÚBLICAS TERRITORIALES QUE PERMANECEN EN LA CC.AA.
- ALTAS COMO EMPRESAS PÚBLICAS TERRITORIALES EN EL EJERCICIO 2008
- MATRICES

REGIÓN DE MURCIA

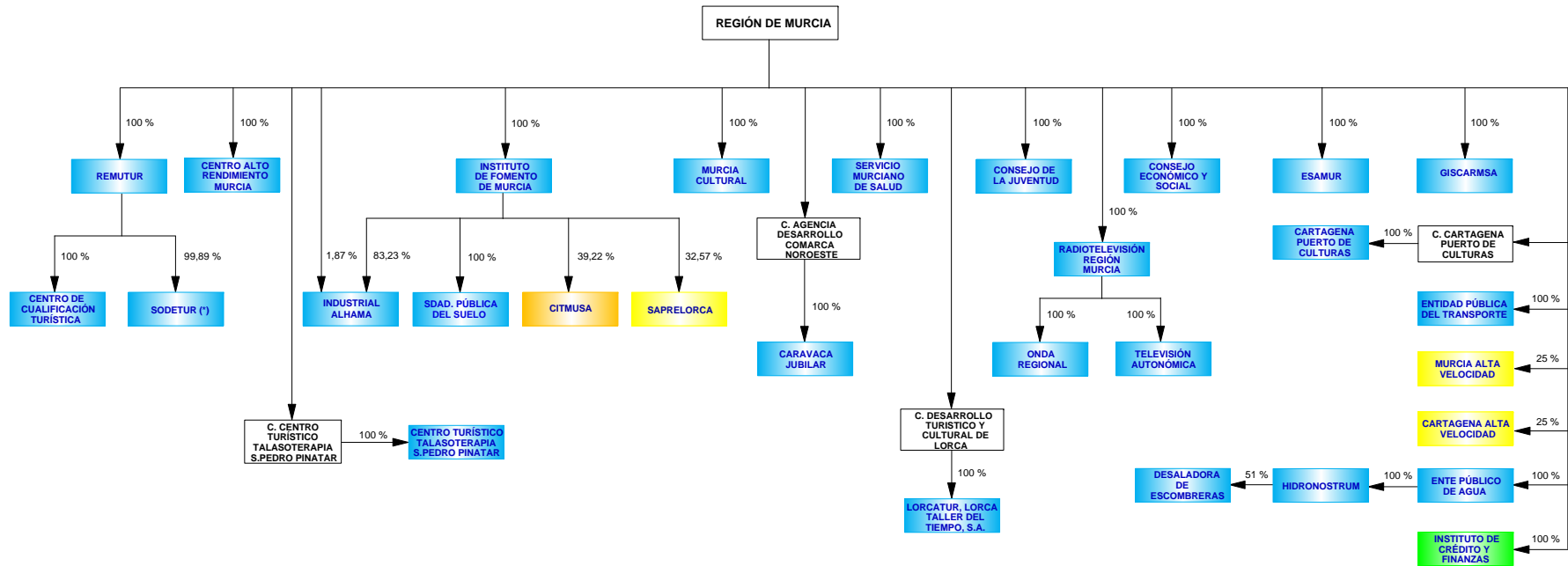

- EMPRESAS PÚBLICAS TERRITORIALES QUE PERMANECEN EN LA CC.AA.
- EMPRESAS PÚBLICAS MINORITARIAS DE LA CC.AA. CON OTRAS VÍAS DE PARTICIPACIÓN ESTATAL, PROVINCIAL Y/O LOCAL
- SOCIEDADES MERCANTILES INCLUIDAS EN LA DISPOSICIÓN ADICIONAL 9ª DE LA LGP 47/2003
- ALTAS COMO EMPRESAS PÚBLICAS TERRITORIALES EN EL EJERCICIO 2008
- MATRICES

COMUNIDAD FORAL DE NAVARRA (1)

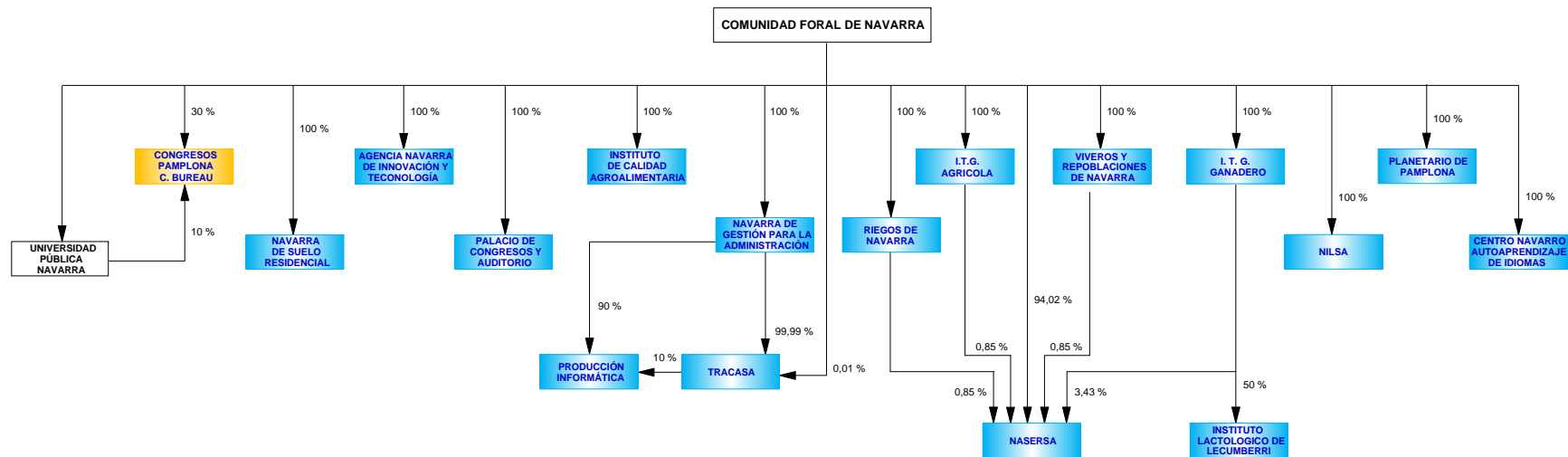

- EMPRESAS PÚBLICAS TERRITORIALES QUE PERMANECEN EN LA CC.AA.
- EMPRESAS PÚBLICAS MINORITARIAS DE LA CC.AA. CON OTRAS VÍAS DE PARTICIPACIÓN ESTATAL, PROVINCIAL Y/O LOCAL
- MATRICES

COMUNIDAD FORAL DE NAVARRA (2)

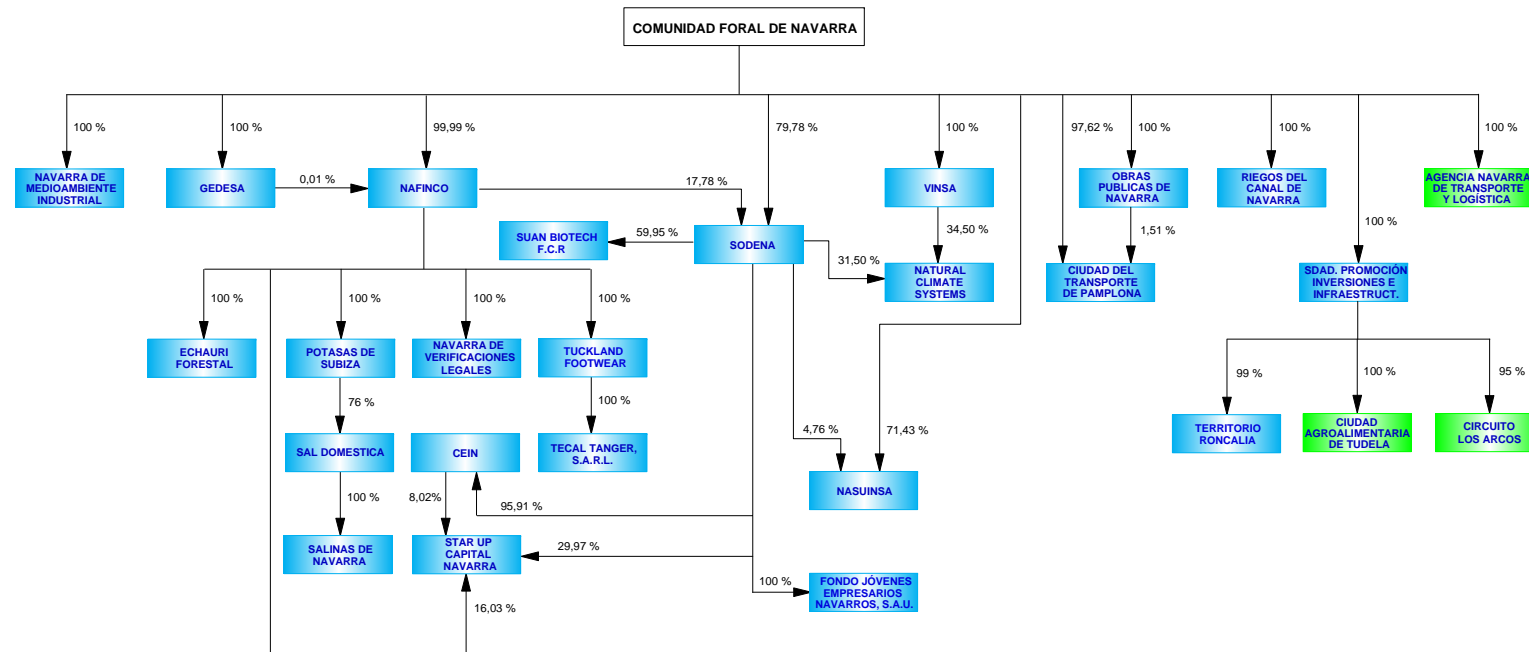

 EMPRESAS PÚBLICAS TERRITORIALES QUE PERMANECEN EN LA CC.AA.

 ALTAS COMO EMPRESAS PÚBLICAS TERRITORIALES EN EL EJERCICIO 2008

COMUNIDAD AUTÓNOMA DE LA RIOJA

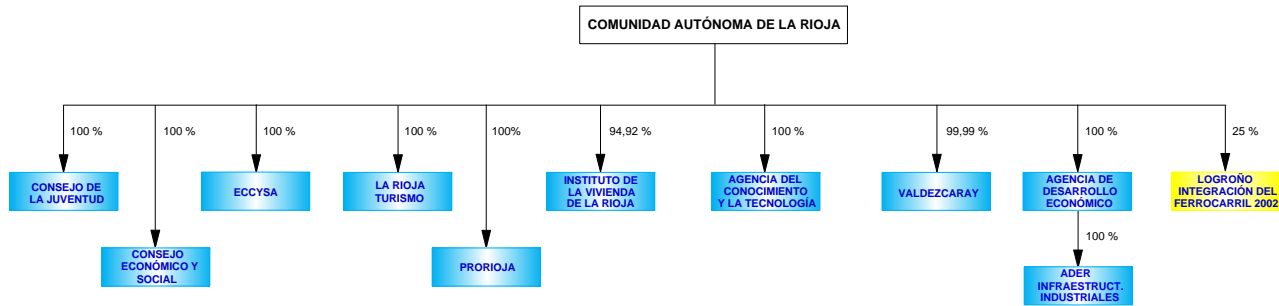

- EMPRESAS PÚBLICAS TERRITORIALES QUE PERMANECEN EN LA CC.AA.
- SOCIEDADES MERCANTILES INCLUIDAS EN LA DISPOSICIÓN ADICIONAL 9ª DE LA LGP 47/2003

GENERALITAT VALENCIANA (1)

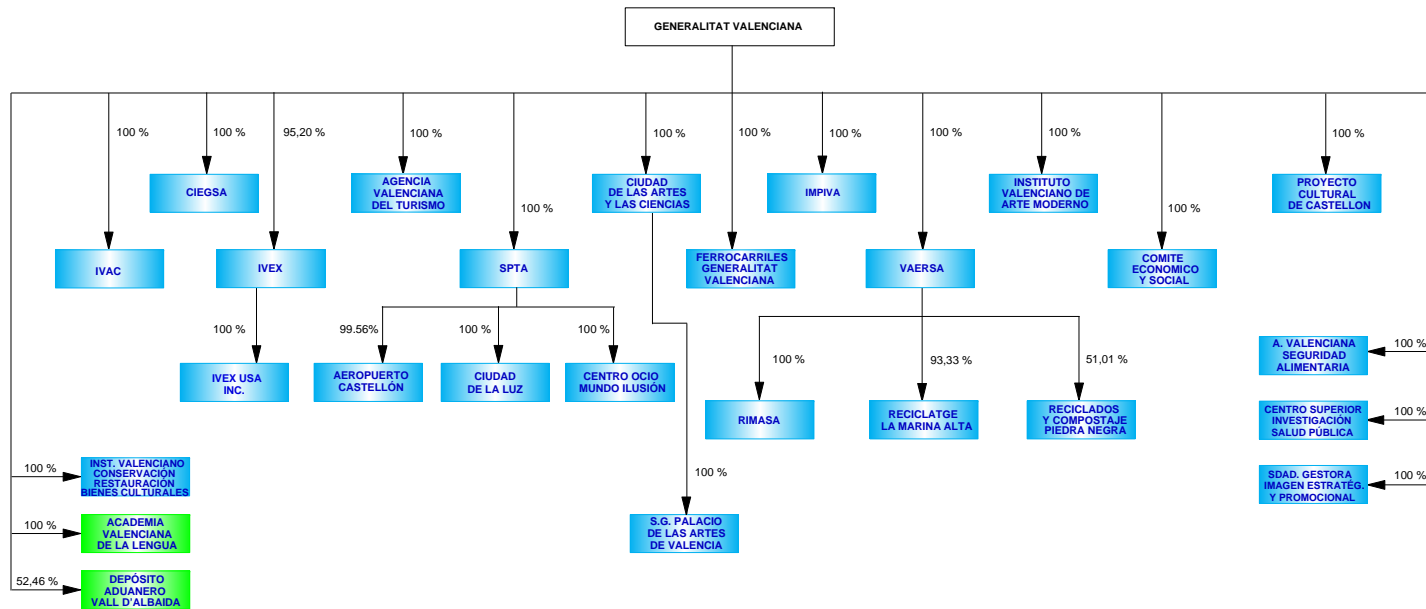

- EMPRESAS PÚBLICAS TERRITORIALES QUE PERMANECEN EN LA CC.AA.
- ALTAS COMO EMPRESAS PÚBLICAS TERRITORIALES EN EL EJERCICIO 2008

GENERALITAT VALENCIANA (2)

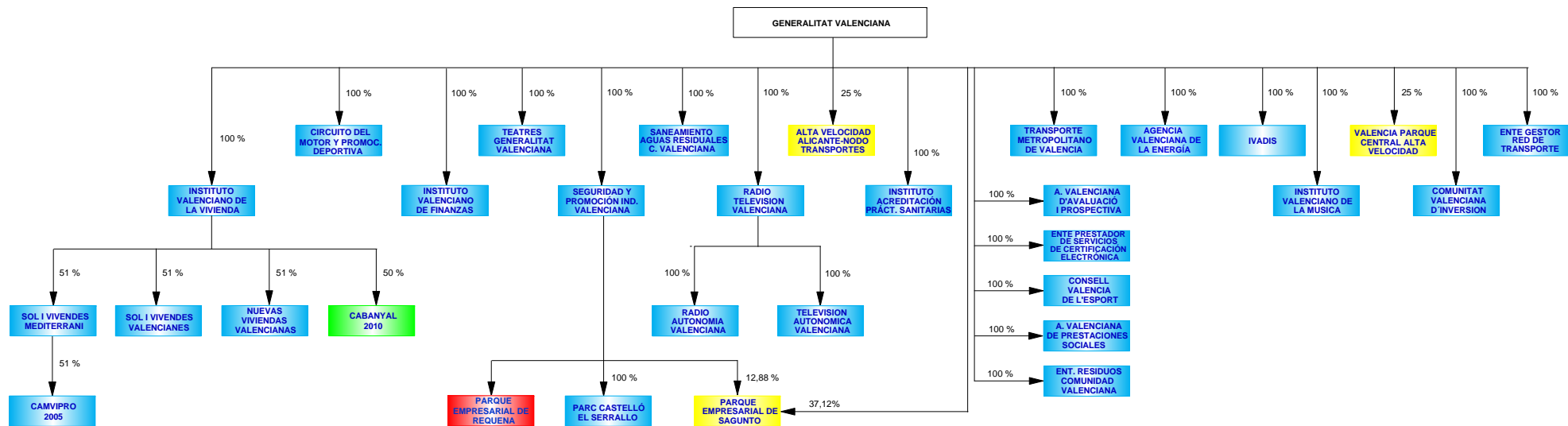

- EMPRESAS PÚBLICAS TERRITORIALES QUE PERMANECEN EN LA CC.AA.
- SOCIEDADES MERCANTILES INCLUIDAS EN LA DISPOSICIÓN ADICIONAL 9ª DE LA LGP 47/2003
- ALTAS COMO EMPRESAS PÚBLICAS TERRITORIALES EN EL EJERCICIO 2008
- BAJAS COMO EMPRESAS PÚBLICAS TERRITORIALES EN EL EJERCICIO 2008

COMUNIDAD AUTÓNOMA DE EUSKADI (1)

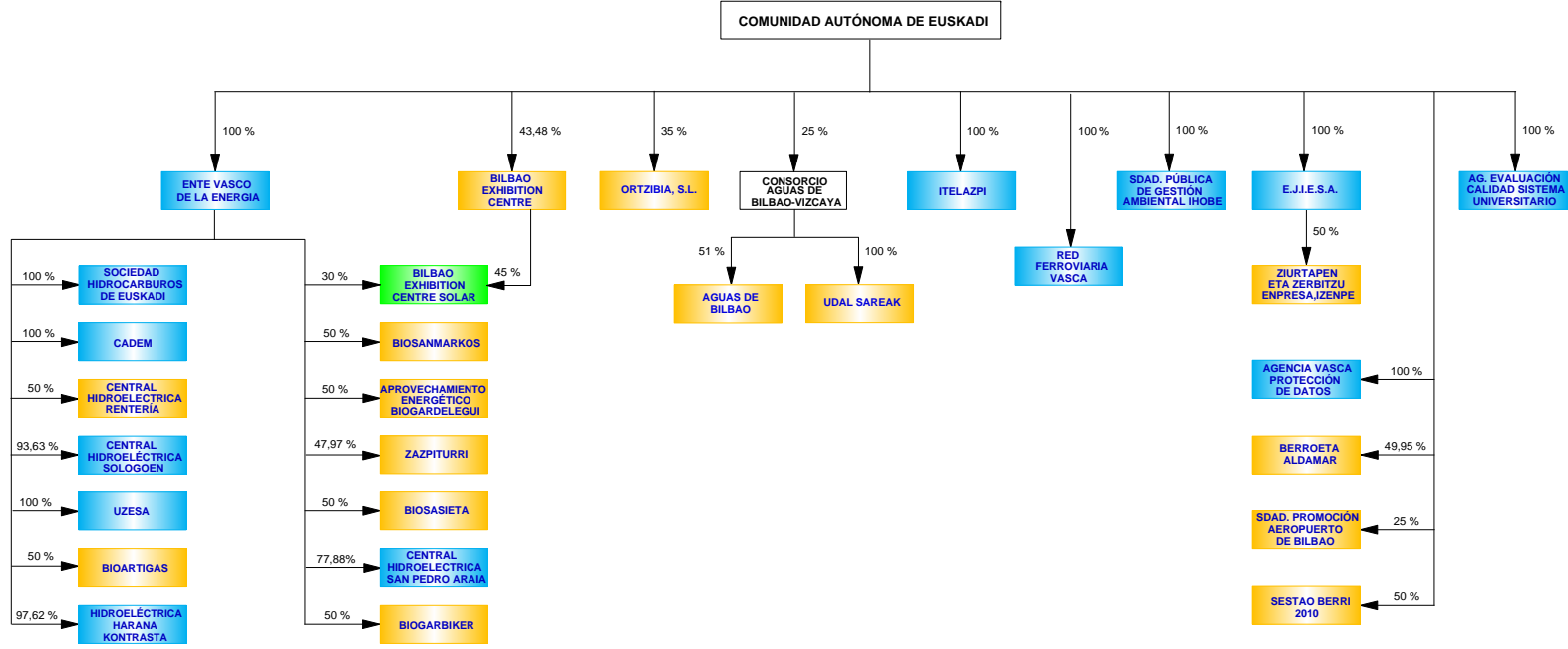

- EMPRESAS PÚBLICAS TERRITORIALES QUE PERMANECEN EN LA CC.AA.
- EMPRESAS PÚBLICAS MINORITARIAS DE LA CC.AA. CON OTRAS VÍAS DE PARTICIPACIÓN ESTATAL, PROVINCIAL Y/O LOCAL
- ALTAS COMO EMPRESAS PÚBLICAS TERRITORIALES EN EL EJERCICIO 2008
- MATRICES

COMUNIDAD AUTONOMA DE EUSKADI (2)

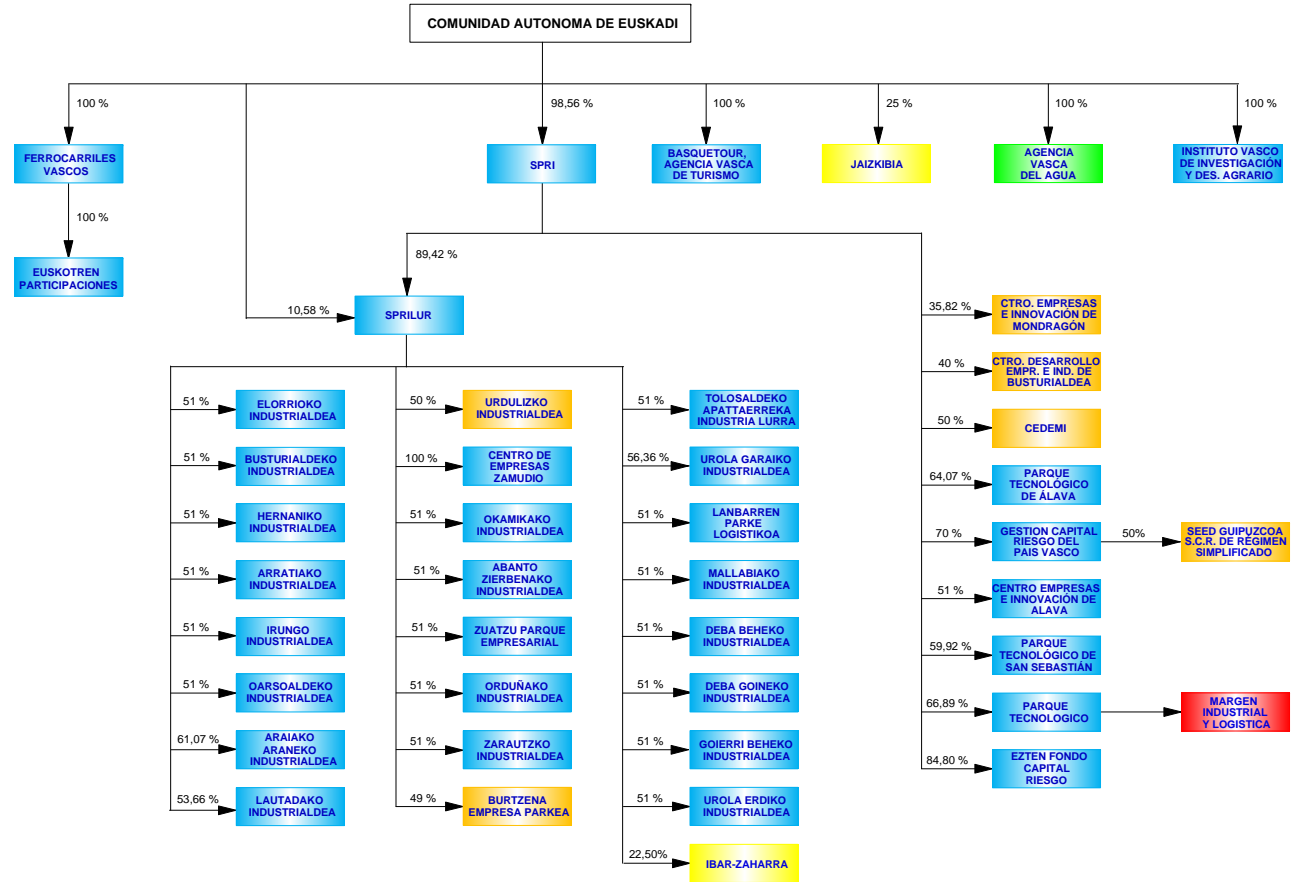

- EMPRESAS PÚBLICAS TERRITORIALES QUE PERMANECEN EN LA CC.AA.
- EMPRESAS PÚBLICAS MINORITARIAS DE LA CC.AA. CON OTRAS VÍAS DE PARTICIPACIÓN ESTATAL, PROVINCIAL Y/O LOCAL
- SOCIEDADES MERCANTILES INCLUIDAS EN LA DISPOSICIÓN ADICIONAL 9ª DE LA LGP 47/2003
- ALTAS COMO EMPRESAS PÚBLICAS TERRITORIALES EN EL EJERCICIO 2008
- BAJAS COMO EMPRESAS PÚBLICAS TERRITORIALES EN EL EJERCICIO 2008

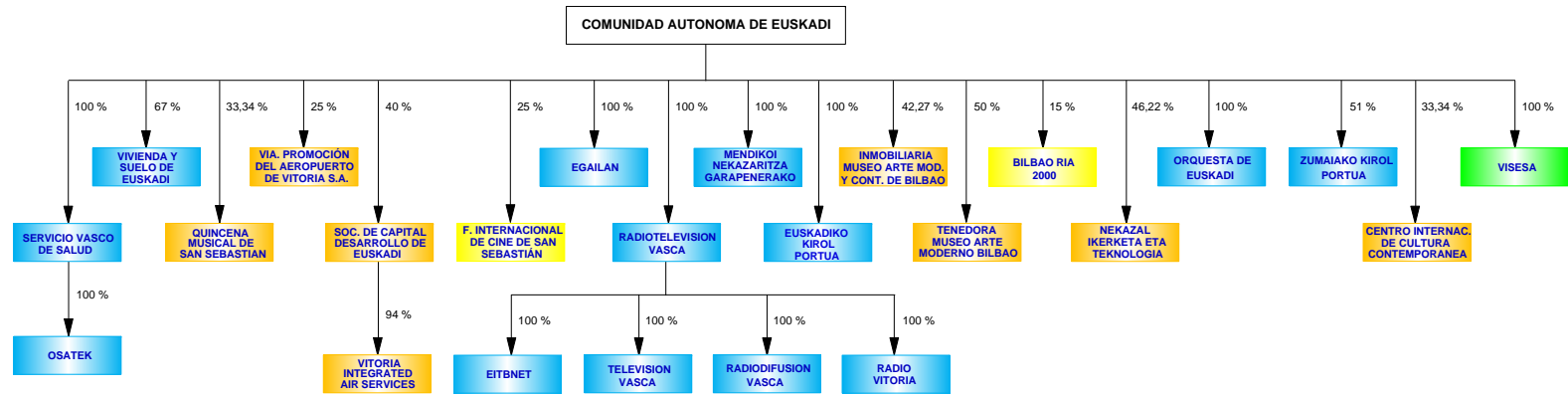

COMUNIDAD AUTONOMA DE EUSKADI (3)



- EMPRESAS PÚBLICAS TERRITORIALES QUE PERMANECEN EN LA CC.AA.
- EMPRESAS PÚBLICAS MINORITARIAS DE LA CC.AA. CON OTRAS VÍAS DE PARTICIPACIÓN ESTATAL, PROVINCIAL Y/O LOCAL
- SOCIEDADES MERCANTILES INCLUIDAS EN LA DISPOSICIÓN ADICIONAL 9ª DE LA LGP 47/2003
- ALTAS COMO EMPRESAS PÚBLICAS TERRITORIALES EN EL EJERCICIO 2008

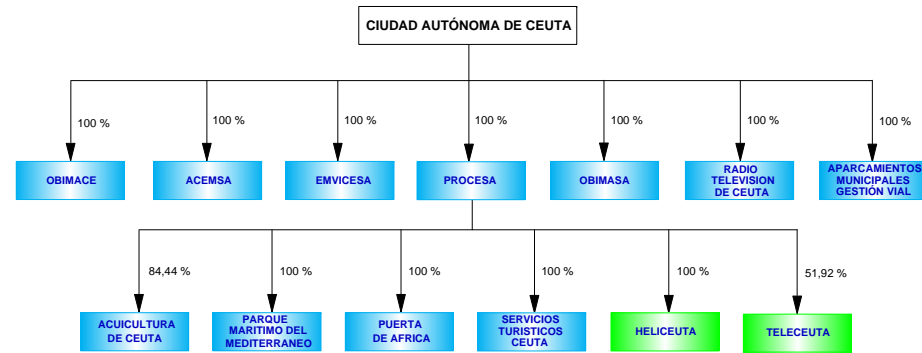

CIUDAD AUTÓNOMA DE CEUTA

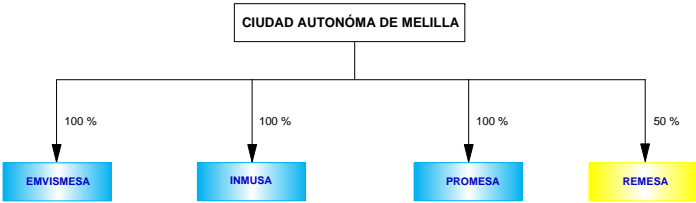

-  EMPRESAS PÚBLICAS TERRITORIALES QUE PERMANECEN EN LA CC.AA.
-  ALTAS COMO EMPRESAS PÚBLICAS TERRITORIALES EN EL EJERCICIO 2008

CIUDAD AUTÓNOMA DE MELILLA



-  EMPRESAS PÚBLICAS TERRITORIALES QUE PERMANECEN EN LA CC.AA.
-  SOCIEDADES MERCANTILES INCLUIDAS EN LA DISPOSICIÓN ADICIONAL 9ª DE LA LGP 47/2003

3. SECTOR PUBLICO FUNDACIONAL

3.1. INVENTARIO

3.1.1. Sector Público Fundacional Estatal

Denominación	Nombre Comercial
FUNDACIÓN AENA	
FUNDACIÓN AGENCIA NACIONAL DE EVALUACIÓN DE LA CALIDAD Y ACREDITACIÓN	ANECA
FUNDACIÓN ALMADEN, FRANCISCO JAVIER DE VILLEGAS	FUNDACIÓN ALMADÉN
FUNDACIÓN BIODIVERSIDAD	
FUNDACIÓN CANARIA PUERTOS DE LAS PALMAS	FUNDACIÓN PUERTO DE LAS PALMAS
FUNDACIÓN CENER-CIEMAT	
FUNDACIÓN CENTRO DE ESTUDIOS ECONÓMICOS Y COMERCIALES	CECO
FUNDACIÓN CENTRO DE ESTUDIOS MONETARIOS Y FINANCIEROS	CEMFI
FUNDACIÓN CENTRO DE INVESTIGACIÓN DE ENFERMEDADES NEUROLÓGICAS	CIEN
FUNDACIÓN CENTRO ESPAÑOL DE ESTUDIOS DE AMÉRICA LATINA	CEDEAL
FUNDACIÓN CENTRO NACIONAL DE INVESTIGACIONES CARDIOVASCULARES CARLOS III	CNIC
FUNDACIÓN CENTRO NACIONAL DE INVESTIGACIONES ONCOLÓGICAS CARLOS III	CNIO
FUNDACIÓN CENTRO NACIONAL DE REFERENCIA DE APLICACIÓN DE LAS TECNOLOGÍAS DE LA INFORMACIÓN Y LA COMUNICACIÓN BASADAS EN FUENTES ABIERTAS	CENATIC
FUNDACIÓN CENTRO NACIONAL DEL VIDRIO	F.C.N.V.
FUNDACIÓN CENTRO TECNOLÓGICO AGROALIMENTARIO DE LUGO	CETAL
FUNDACIÓN CIUDAD DE LA ENERGÍA-CIUDEN	CIUDEN
FUNDACIÓN COLECCIÓN THYSSEN BORNEMISZA	
FUNDACIÓN COLEGIOS MAYORES MAEC-AECID	
FUNDACIÓN DE AERONÁUTICA Y ASTRONÁUTICA ESPAÑOLAS	FAAE
FUNDACIÓN DE ESTUDIOS DE POSTGRADO EN IBEROAMERICA	FEPI
FUNDACIÓN DE LOS FERROCARRILES ESPAÑOLES	

Denominación	Nombre Comercial
FUNDACIÓN DEL ESPAÑOL URGENTE- FUNDÉU	FUNDÉU
FUNDACIÓN DEL TEATRO REAL	
FUNDACIÓN EFE	
FUNDACIÓN ENRESA	
FUNDACIÓN ENTORNO, EMPRESA Y MEDIO AMBIENTE	
FUNDACIÓN ESCUELA DE ORGANIZACIÓN INDUSTRIAL	EOI ESCUELA DE NEGOCIOS
FUNDACIÓN ESPAÑOLA PARA LA CIENCIA Y LA TECNOLOGÍA	FECYT
FUNDACIÓN ESPAÑOLA PARA LA INNOVACION DE LA ARTESANIA	
FUNDACIÓN GENERAL DE LA UNIVERSIDAD INTERNACIONAL MENÉNDEZ PELAYO	
FUNDACIÓN GENERAL DE LA UNIVERSIDAD NACIONAL DE EDUCACIÓN A DISTANCIA	FUNDACIÓN UNED
FUNDACIÓN IBEROAMERICANA PARA EL FOMENTO DE LA CULTURA Y CIENCIAS DEL MAR	FOMAR
FUNDACIÓN ICO	
FUNDACIÓN INSTITUTO DE CULTURA GITANA	
FUNDACIÓN INSTITUTO IBEROAMERICANO DE MERCADOS DE VALORES	
FUNDACIÓN INSTITUTO PORTUARIO DE ESTUDIOS Y COOPERACION COMUNIDAD VALENCIANA	FUNDACIÓN FEPORTS
FUNDACIÓN INTERNACIONAL Y PARA IBEROAMÉRICA DE ADMINISTRACIÓN Y POLÍTICAS PÚBLICAS	FIIAPP
FUNDACIÓN LABORAL DE MINUSVALIDOS SANTA BARBARA	FUSBA
FUNDACIÓN LABORAL SEPI	
FUNDACIÓN LÁZARO GALDIANO	
FUNDACIÓN MUSEO CERRALBO	
FUNDACIÓN MUSEO DO MAR DE GALICIA	
FUNDACIÓN MUSEO TALLER JUAN JOSE	

Denominación	Nombre Comercial
FUNDACIÓN OBSERVATORIO AMBIENTAL DEL PUERTO DE GRANADILLA	OAG
FUNDACIÓN OBSERVATORIO DE PROSPECTIVA TECNOLÓGICA INDUSTRIAL	OPTI
FUNDACIÓN OBSERVATORIO ESPAÑOL DE ACUICULTURA	FOESA
FUNDACIÓN PARA EL DESARROLLO DE LA FORMACIÓN EN LAS ZONAS MINERAS DEL CARBÓN	
FUNDACIÓN PARA EL DESARROLLO DE LA INVESTIGACIÓN EN GENÓMICA Y PROTEÓMICA	GENOMA ESPAÑA
FUNDACIÓN PARA LA COOPERACIÓN Y SALUD INTERNACIONAL CARLOS III	FUNDACIÓN CSAI
FUNDACIÓN PARA LA PREVENCIÓN DE RIESGOS LABORALES	
FUNDACIÓN PLURALISMO Y CONVIVENCIA	
FUNDACIÓN PREMIO ESPAÑOL BENÉFICO	
FUNDACIÓN PREMIO GASPAR DIRUEL	
FUNDACIÓN PREMIO MARVA	
FUNDACIÓN REAL CASA DE LA MONEDA	
FUNDACIÓN RESIDENCIA DE ESTUDIANTES	
FUNDACIÓN SEPI	
FUNDACIÓN SERVICIO INTERCONFEDERAL DE MEDIACIÓN Y ARBITRAJE	FUNDACIÓN SIMA
FUNDACIÓN TRANSPORTE Y FORMACIÓN	
FUNDACIÓN TRIPARTITA PARA LA FORMACIÓN EN EL EMPLEO	
FUNDACIÓN VÍCTIMAS DEL TERRORISMO	

3.1.2. Sector Público Fundacional Autonómico

JUNTA DE ANDALUCÍA

AGENCIA DE CALIDAD SANITARIA DE ANDALUCÍA

CENTRO DE ESTUDIOS ANDALUCES

FUNDACIÓN ANDALUZA DE SERVICIOS SOCIALES

FUNDACIÓN ANDALUZA FONDO DE FORMACIÓN Y EMPLEO

FUNDACIÓN ANDALUZA PARA LA ATENCIÓN A LAS DROGODEPENDENCIAS E INCORPORACIÓN SOCIAL

FUNDACIÓN BARENBOIM-SAID

FUNDACIÓN CENTRO DE INVESTIGACIONES ESTRATÉGICAS Y DE DESARROLLO ECONÓMICO Y SOCIAL DE MÁLAGA (3)

FUNDACIÓN CULTURAL FESTIVAL DE CINE IBEROAMERICANO DE HUELVA (1)

FUNDACIÓN DE ESTUDIOS SOBRE LA HACIENDA PÚBLICA DE ANDALUCÍA

FUNDACIÓN DE INVESTIGACIÓN DE LA UNIVERSIDAD DE SEVILLA

FUNDACIÓN DE MUNICIPIOS PABLO DE OLAVIDE (1)

FUNDACIÓN HOSPITAL CLÍNICO

FUNDACIÓN HOSPITAL REINA SOFÍA - CAJASUR

FUNDACIÓN IMABIS, INSTITUTO MEDITERRANEO PARA EL AVANCE DE LA BIOTECNOLOGÍA Y LA INVESTIGACIÓN SANITARIA (11)

FUNDACIÓN MUSEO PICASSO DE MÁLAGA

FUNDACIÓN OBRA PÍA SIMÓN OBEJO Y VALERA

FUNDACIÓN ONUBENSE DE TUTELA (1)

FUNDACION PARA EL DESARROLLO SOSTENIBLE DE DOÑANA Y SU ENTORNO-DOÑANA 21 FUNDACIÓN PÚBLICA ANDALUZA (1)

FUNDACIÓN PARA LA INVESTIGACIÓN BIOSANITARIA EN ANDALUCÍA ORIENTAL ALEJANDRO OTERO

FUNDACIÓN PATRONATO VALERIANO PÉREZ

FUNDACIÓN PROGRESO Y SALUD

FUNDACIÓN PÚBLICA ANDALUZA PARA LA INTEGRACIÓN SOCIAL DE PERSONAS CON ENFERMEDAD MENTAL

FUNDACIÓN REAL ESCUELA ANDALUZA DEL ARTE ECUESTRE

FUNDACIÓN RED ANDALUCÍA EMPRENDE

FUNDACIÓN REINA MERCEDES PARA LA INVESTIGACIÓN SANITARIA

FUNDACIÓN REY FAHD BIN ABDULAZIZ

FUNDACIÓN SAN ANDRÉS Y LA MAGDALENA

FUNDACIÓN UNIVERSIDAD-SOCIEDAD DE LA UNIVERSIDAD PABLO DE OLAVIDE

FUNDACIÓN VALME

FUNDACIÓN VIRGEN DE LAS NIEVES

IAVANTE, FUNDACIÓN PARA EL AVANCE TECNOLÓGICO Y ENTRENAMIENTO PROFESIONAL

DIPUTACIÓN GENERAL DE ARAGÓN

FUNDACIÓN AGENCIA ARAGONESA PARA LA INVESTIGACIÓN Y EL DESARROLLO

FUNDACIÓN ANDREA PRADER

FUNDACIÓN CONJUNTO PALEONTOLÓGICO DE TERUEL-DINÓPOLIS

FUNDACIÓN DE DESARROLLO DE LA COMARCA CAMPO DE DAROCA (1)

FUNDACION GOYA EN ARAGON

FUNDACIÓN GRAN TEATRO FLETA

FUNDACIÓN JACA 2007 (1)

FUNDACIÓN PARQUE CIENTÍFICO TECNOLÓGICO AULA DEI (2)

FUNDACIÓN PLAZA (11)

FUNDACIÓN RAMÓN J. SENDER (3)

FUNDACIÓN TORRALBA-FORTÚN

FUNDACIÓN ZARAGOZA LOGISTIC CENTER

PRINCIPADO DE ASTURIAS

FUNDACIÓN BARREDO (1)

FUNDACIÓN COMARCAS MINERAS PARA LA FORMACIÓN Y PROMOCIÓN DEL EMPLEO (2)

FUNDACIÓN DEL HOSPITAL DEL ORIENTE DE ASTURIAS "FRANCISCO GRANDE COVIÁN"

FUNDACION OBSERVATORIO ECONOMICO DEL DEPORTE (3)

FUNDACIÓN PARA EL FOMENTO DE LA ECONOMIA SOCIAL

COMUNIDAD AUTÓNOMA DE BALEARES

FUNDACIÓN BALEAR A L' EXTERIOR

FUNDACIÓN BALEAR CONTRA LA VIOLENCIA DE GENERO (1)

FUNDACIÓN BALEAR D'ATENCIÓ I SUPORT A LA DEPENDÈNCIA. RESIDÈNCIA JOAN CRESPI

FUNDACIÓN BANC DE SANG I TEIXITS DE LES ILLES BALEARS

FUNDACIÓN CAUBET CIMERA ILLES BALEARS

FUNDACION CENTRO DE INVESTIGACION, DESARROLLO E INNOVACION EN TURISMO (2)

FUNDACIÓN DE AYUDA A LA REINSERCIÓN DE LAS ISLAS BALEARES

FUNDACIÓN GENERAL DE LA UNIVERSITAT DE LES ILLES BALEARS

FUNDACIÓN HOSPITAL MANACOR

FUNDACIÓN HOSPITAL SON LLÀTZER

FUNDACIÓN ILLES BALEARS PER A LA INNOVACIÓ TECNOLÒGICA

FUNDACIÓN INSTITUT SOCIOEDUCATIU S' ESTEL

FUNDACIÓN MATEU ORFILA DE INVESTIGACION EN SALUD DE LAS ISLAS BALEARES

FUNDACIÓN MENORQUINA DE LA ÓPERA (1)

FUNDACIÓN PARA EL DESARROLLO SOSTENIBLE DE LAS ISLAS BALEARES

FUNDACIÓN PARA LA ESCUELA SUPERIOR DE ARTE DRAMÁTICO DE LAS ILLES BALEARS

FUNDACIÓN PER AL CONSERVATORI SUPERIOR DE MÚSICA I DANSA DE LES ILLES BALEARS

FUNDACIÓN PER AL SUPOR I LA PROMOCIÓ DE L' ESPORT A LES ILLES BALEARS

FUNDACIÓN PÚBLICA SANITARIA DE CARÁCTER ASISTENCIAL HOSPITAL COMARCAL DE INCA

FUNDACIÓN ROBERT GRAVES (1)

FUNDACIÓN TEATRO PRINCIPAL D'INCA

FUNDACIÓN TRIBUNAL D'ARBITRATGE I MEDIACIÓ DE LES ILLES BALEARS

FUNDACIÓN UNIVERSITAT EMPRESA DE LES ILLES BALEARS

COMUNIDAD DE CANARIAS

FUNDACIÓN CANARIA ACADEMIA CANARIA DE LA LENGUA

FUNDACIÓN CANARIA DE INVESTIGACION Y SALUD

FUNDACIÓN CANARIA DE JUVENTUD IDEO

FUNDACIÓN CANARIA MUSEO DE LA CIENCIA Y LA TECNOLOGIA DE LAS PALMAS DE GRAN CANARIA

FUNDACIÓN CANARIA OROTAVA DE HISTORIA DE LA CIENCIA

FUNDACIÓN CANARIA PARA EL CONSERVATORIO SUPERIOR DE MÚSICA DE CANARIAS

FUNDACIÓN CANARIA PARA EL FOMENTO DEL TRABAJO

FUNDACIÓN CANARIA PARA EL INSTITUTO TRICONTINENTAL DE LA DEMOCRACIA PARLAMENTARIA

FUNDACIÓN CANARIA PARA LA ACCIÓN EXTERIOR

FUNDACIÓN CANARIA PARA LA PREVENCIÓN E INVESTIGACIÓN DE LAS DROGODEPENDENCIAS

FUNDACIÓN CANARIA PARA LA PROMOCIÓN DE LA EDUCACIÓN

FUNDACIÓN CANARIA RAFAEL CLAVIJO PARA LA INVESTIGACIÓN BIOMÉDICA

FUNDACIÓN CANARIA SAGRADA FAMILIA

DIPUTACIÓN REGIONAL DE CANTABRIA

FUNDACIÓN CAMPUS DE COMILLAS

FUNDACIÓN CANTABRA DEL DEPORTE

FUNDACIÓN CÁNTABRA PARA LA SALUD Y EL BIENESTAR SOCIAL

FUNDACIÓN CENTRO TECNOLÓGICO DE COMPONENTES

FUNDACIÓN CENTRO TECNOLÓGICO EN LOGÍSTICA INTEGRAL CANTABRIA

FUNDACIÓN FONDO CANTABRIA COOPERA

FUNDACIÓN INSTITUTO DE HIDRAÚLICA AMBIENTAL DE CANTABRIA

FUNDACIÓN PUBLICA FESTIVAL INTERNACIONAL DE SANTANDER

JUNTA DE COMUNIDADES DE CASTILLA-LA MANCHA

FUNDACIÓN APADRINA UN ÁRBOL (1)

FUNDACIÓN CASTELLANO-MANCHEGA DE COOPERACIÓN

FUNDACIÓN CASTILLA-LA MANCHA PARA LA DIABETES

FUNDACIÓN CASTILLA-LA MANCHA TIERRA DE VIÑEDOS

FUNDACIÓN CENTRO DE EMPRESAS E INNOVACIÓN DE ALBACETE (1)

FUNDACIÓN CENTRO DE EMPRESAS E INNOVACIÓN DE TALAVERA DE LA REINA (1)

FUNDACIÓN CENTRO DE PROMOCIÓN DE LA ARTESANÍA "MEZQUITA DE TORNERÍAS" (2)

FUNDACIÓN CENTRO REGIONAL DE DISEÑO DE CASTILLA-LA MANCHA EN CUENCA (1)

FUNDACIÓN CULTURA Y DEPORTE DE CASTILLA-LA MANCHA

FUNDACIÓN GENERAL DE LA UNIVERSIDAD DE CASTILLA-LA MANCHA

FUNDACIÓN GENERAL DE MEDIO AMBIENTE DE CASTILLA LA MANCHA

FUNDACIÓN HOSPITAL NACIONAL DE PARAPLÉJICOS PARA LA INVESTIGACIÓN Y LA INTEGRACIÓN

FUNDACIÓN INSULA BARATARIA PARA EL FOMENTO DE LA SOCIEDAD DE LA INFORMACIÓN

FUNDACIÓN JARDÍN BOTÁNICO DE ALBACETE (1)

FUNDACIÓN JURADO ARBITRAL DE CASTILLA-LA MANCHA

FUNDACIÓN PARA LA INVESTIGACIÓN SANITARIA EN CASTILLA-LA MANCHA

FUNDACIÓN PARQUE CIENTÍFICO TECNOLÓGICO DE ALBACETE (1)

FUNDACIÓN PATRONATO DE LA SEMANA DE MÚSICA RELIGIOSA DE CUENCA (1)

FUNDACIÓN PROMOTORA DEL REAL PATRONATO CIUDAD DE CUENCA (1)

FUNDACIÓN SOCIO-SANITARIA DE CLM INTEGRACIÓN SOCIO-LABORAL ENFERMO MENTAL

FUNDACIÓN UNIVERSITARIA DE PUERTOLLANO (1)

FUNDACIÓN UNIVERSITARIA PARA EL DESARROLLO CIENTÍFICO Y CULTURAL Y PARA LA PROMOCIÓN DE LA PROVINCIA DE GUADALAJARA (1)

MUSEO DEL VINO DE VALDEPEÑAS (1)

JUNTA DE CASTILLA Y LEÓN

AGREGACIÓN DE FUNDACIONES ASISTENCIALES DE LA PROVINCIA DE PALENCIA

AGREGACIÓN DE FUNDACIONES BENÉFICO PARTICULARES DE LA PROVINCIA DE VALLADOLID

FUNDACIÓN ADEUROPA

FUNDACIÓN AUTONÓMICA PARA LA FORMACIÓN EN EL EMPLEO DE CASTILLA Y LEÓN

FUNDACIÓN CAMINO DE LA LENGUA CASTELLANA (1)

FUNDACIÓN CASA DE LA INDIA (1)

FUNDACIÓN CENTRO DE SUPERCOMPUTACIÓN DE CASTILLA Y LEÓN

FUNDACIÓN CENTRO REGIONAL DE CALIDAD Y ACREDITACIÓN SANITARIA DE CASTILLA Y LEÓN

FUNDACIÓN DE HEMOTERAPIA Y HEMODONACIÓN

FUNDACIÓN DE INVESTIGACIÓN DEL CÁNCER (1)

FUNDACIÓN DE PATRIMONIO NATURAL DE CASTILLA Y LEÓN

FUNDACIÓN DEL INSTITUTO DE ESTUDIOS DE CIENCIAS DE LA SALUD DE CASTILLA Y LEÓN (1)

FUNDACIÓN DOTES A HUÉRFANOS Y ESTUDIANTES D. JUAN DE VILLAESPASA

FUNDACIÓN GENERAL DE LA UNIVERSIDAD DE BURGOS (1)

FUNDACIÓN GENERAL DE LA UNIVERSIDAD DE SALAMANCA

FUNDACIÓN GENERAL DE LA UNIVERSIDAD DE VALLADOLID

FUNDACIÓN HOSPITAL CLÍNICO VETERINARIO DE CASTILLA Y LEÓN

FUNDACIÓN JORGE GUILLÉN (1)

FUNDACIÓN MUSEO CIENCIA DE VALLADOLID (1)

FUNDACIÓN MUSEO DE LAS FERIAS (1)

FUNDACIÓN PARA LA ENSEÑANZA DE LAS ARTES EN CASTILLA Y LEÓN

FUNDACIÓN PARQUE CIENTÍFICO DE LA UNIVERSIDAD DE SALAMANCA

FUNDACIÓN PARQUE CIENTÍFICO UNIVERSIDAD DE VALLADOLID (1)

FUNDACIÓN PROVINCIAL DE SERVICIOS SOCIALES DE BURGOS

FUNDACIÓN SANTA BARBARA

FUNDACIÓN SIGLO, PARA LAS ARTES EN CASTILLA Y LEON

FUNDACIÓN SOCIAL DE SEGOVIA

FUNDACIÓN UNIVERSIDADES DE CASTILLA Y LEÓN

GENERALITAT DE CATALUÑA

ESCOLA SUPERIOR D'ARXIVÍSTICA I GESTIÓ DE DOCUMENTS

FUNDACIÓ CENTRE DE DOCUMENTACIÓ POLÍTICA (1)

FUNDACIÓ PRIVADA INSTITUT DE MEDICINA PREDICTIVA I PERSONALITZADA DEL CÀNCER

FUNDACIÓN AUGUST PI I SUNYER - FUNDACIÓ DE LA CIUTAT SANITÀRIA DE BELLVITGE PER A LA PROMOCIÓ I LA DIFUSIÓ DE LA RECERCA BIOMÈDICA

FUNDACIÓN CENTRE DE MEDICINA REGENERATIVA DE BARCELONA

FUNDACIÓN CENTRE RECERCA DE SANITAT ANIMAL

FUNDACIÓN CENTRE TECNOLÒGIC DE TELECOMUNICACIONS DE CATALUNYA

FUNDACIÓN CIDOB (3)

FUNDACIÓN CRESA

FUNDACIÓN DEL GRAN TEATRE DEL LICEU (3)

FUNDACIÓN DR. FERRAN PER A LA INVESTIGACIÓ EN CIÈNCIES DE LA SALUT - HOSPITAL DE TORTOSA VERGE DE LA CINTA

FUNDACIÓN DR. JOSEP TRUETA - HOSPITAL DE GIRONA DR. JOSEP TRUETA

FUNDACIÓN DR. PIFARRÉ - HOSPITAL ARNAU DE VILANOVA DE LLEIDA

FUNDACIÓN DR. ROBERT

FUNDACIÓN EMPRESA I CIENCIA

FUNDACIÓN GESPA

FUNDACIÓN HOSPITAL DE VILADECANS PER A LA RECERCA I LA DOCENCIA

FUNDACIÓN HOSPITAL UNIVERSITARI DE TARRAGONA JOAN XXIII

FUNDACIÓN INDUSTRIES DE LA INFORMACIÓ (1)

FUNDACIÓN INSTITUT CATALÀ DE L' ENVELLIMENT

FUNDACIÓN JORDI GOL I GURINA PER A LA RECERCA A L'ATENCIÓ PRIMARIA DE SALUT

FUNDACIÓN LA MARATÓ DE TV3

FUNDACIÓN PARC TAULÍ - INSTITUT UNIVERSITARI (UAB)

FUNDACIÓN PER A LA RECERCA BIOMÈDICA GERMANS TRIAS I PUJOL

FUNDACIÓN PER A LA RECERCA BIOMÈDICA I LA DOCÈNCIA DE LA CIUTAT SANITÀRIA I UNIVERSITÀRIA VALL D' HEBRON

FUNDACIÓN PER A LA UNIVERSITAT OBERTA DE CATALUNYA

FUNDACIÓN PER ALS ESTUDIS DE PREVENCIÓ I SEGURETAT INTEGRAL

FUNDACIÓN PERSONALIA (11)

FUNDACION PRIVADA CENTRE DE RECERCA EN EPIDEMIOLOGIA AMBIENTAL

FUNDACIÓN PRIVADA CENTRE DE RECERCA EN SALUT INTERNACIONAL DE BARCELONA

FUNDACIÓN PRIVADA INSTITUT CATALÀ DE NANOTECNOLOGÍA (ICN)

FUNDACION PRIVADA INSTITUT CATALA DE PALEONTOLOGIA

FUNDACION PRIVADA INSTITUT CATALA DE RECERCA DA L'AIGUA

FUNDACION PRIVADA INSTITUT CATALA DE RECERCA EN PATRIMONI CULTURAL

FUNDACIÓN PRIVADA INSTITUT DE BIOENGINYERIA DE CATALUNYA (IBEC)

FUNDACIÓN PRIVADA INSTITUT DE CIÈNCIES FOTÒNIQUES (IFCO)

FUNDACION PRIVADA INSTITUTO DE INVESTIGACION BIOMEDICA

FUNDACIÓN PRIVADA PEL FOMENT DE LA SOCIETAT DEL CONEIXEMENT (1)

FUNDACIÓN SOLIDÀRIA

FUNDACIÓN UNIVERSITAT AUTÒNOMA DE BARCELONA

INSTITUCIÓ CATALANA DE RECERCA I ESTUDIS AVANÇATS

JUNTA DE EXTREMADURA

FUNDACIÓN ACADEMIA EUROPEA DE YUSTE

FUNDACION CENTRO CIRUJÍA MÍNIMA INVASIÓN (11)

FUNDACIÓN CENTRO DE DOCUMENTACIÓN E INFORMACIÓN EUROPEA (1)

FUNDACIÓN CENTRO EXTREMEÑO DE ESTUDIOS Y COOPERACIÓN CON IBEROAMÉRICA

FUNDACIÓN HELGA DE ALVEAR (1)

FUNDACIÓN ORQUESTA DE EXTREMADURA (1)

FUNDACIÓN PARA EL DESARROLLO DE LA CIENCIA Y LA TECNOLOGÍA EN EXTREMADURA

FUNDACIÓN PARA LA FORMACIÓN Y LA INVEST. DE LOS PROF. DE LA SALUD EXTREMEÑA

FUNDACIÓN PARQUE CIENTÍFICO Y TECNOLÓGICO DE EXTREMADURA

XUNTA DE GALICIA

AGENCIA HUMANITARIA DE GALICIA

FUNDACIÓN CENTRO DE TRANSFUSIÓN DE GALICIA

FUNDACIÓN CENTRO GALEGO DE ARTESANIA E DISEÑO

FUNDACIÓN CENTRO SUPERIOR CINEGÉTICO E PISCÍCOLA DE GALICIA (1)

FUNDACIÓN CENTRO TECNOLÓGICO DE SUPERCOMPUTACIÓN DE GALICIA (2)

FUNDACIÓN CENTRO TECNOLÓGICO DEL MAR (2)

FUNDACIÓN CENTRO TECNOLÓXICO DA CARNE

FUNDACIÓN CIUDAD DE LA CULTURA DE GALICIA

FUNDACIÓN DEPORTE GALLEGO

FUNDACIÓN DESENVOLVEMENTO CM. BERGANTIÑOS (1)

FUNDACIÓN DESENVOLVEMENTO CM. CALDAS (1)

FUNDACIÓN DESENVOLVEMENTO CM. SALNÉS (1)

FUNDACIÓN DESENVOLVEMENTO COMARCA TABEIROS TERRA DE MONTES

FUNDACIÓN FEIRAS E EXPOSICIÓNS DE OURENSE (1)

FUNDACIÓN FOMENTO CALIDADE INDUSTRIAL E DESENVOLVEMENTO TECNOLÓXICO

FUNDACION GALEGA DE FORMACIÓN O TRABALLO

FUNDACIÓN GALEGA PARA O IMPULSO DA AUTONOMIA PERSOALE ATENCION AS PERSONAS EN SITUACION DE DEPENDENCIA (antes PARA LA TUTELA DE ADULTOS)

FUNDACIÓN GALEGO DE COOPERACIÓN IBEROAMERICANA (2)

FUNDACIÓN GALICIA-AMÉRICA

FUNDACION ILLA DE SAN SIMÓN

FUNDACIÓN INSTITUTO FEIRAL DE A CORUÑA (1)

FUNDACIÓN INSTITUTO GALLEGO DE OFTALMOLOGIA

FUNDACIÓN MARCO (1)

FUNDACIÓN MILENIO

FUNDACIÓN PARA O DESENVOLVEMENTO COMARCAL DA COMARCA DA FONSAGRADA (1)

FUNDACIÓN PARA O DESENVOLVEMENTO COMARCAL DA COMARCA DA TERRA CHÁ

FUNDACIÓN PARA O DESENVOLVEMENTO COMARCAL DA COMARCA DE VERIN

FUNDACIÓN PARA O DESENVOLVEMENTO COMARCAL DA COMARCA DO BAIXO MIÑO

FUNDACIÓN PARA O DESENVOLVEMENTO COMARCAL DA COMARCA DO DEZA

FUNDACIÓN PARA O DESENVOLVEMENTO COMARCAL DA COMARCA DO MORRAZO

FUNDACIÓN PARA O DESENVOLVEMENTO COMARCAL DA COMARCA DO RIBEIRO

FUNDACIÓN PARA O DESENVOLVEMENTO DA COAMRCA DA MARIÑA CENTRAL

FUNDACIÓN PARA O DESENVOLVEMENTO DA COMARCA DE MUROS

FUNDACIÓN PARA O DESENVOLVEMENTO DA COMARCA DA MARIÑA OCCIDENTAL

FUNDACIÓN PARA O DESENVOLVEMENTO DA COMARCA DA MARIÑA ORIENTAL

FUNDACIÓN PARA O DESENVOLVEMENTO DA COMARCA DA TERRA DE CALDELAS

FUNDACIÓN PARA O DESENVOLVEMENTO DA COMARCA DA TERRA DE LEMOS

FUNDACIÓN PARA O DESENVOLVEMENTO DA COMARCA DA ULLOA

FUNDACIÓN PARA O DESENVOLVEMENTO DA COMARCA DE ARZÚA

FUNDACIÓN PARA O DESENVOLVEMENTO DA COMARCA DE BETANZOS

FUNDACIÓN PARA O DESENVOLVEMENTO DA COMARCA DE CELANOVA

FUNDACIÓN PARA O DESENVOLVEMENTO DA COMARCA DE CHANTADA

FUNDACIÓN PARA O DESENVOLVEMENTO DA COMARCA DE MELIDE
FUNDACIÓN PARA O DESENVOLVEMENTO DA COMARCA DE NOIA
FUNDACIÓN PARA O DESENVOLVEMENTO DA COMARCA DE ORDES
FUNDACIÓN PARA O DESENVOLVEMENTO DA COMARCA DE ORTEGAL
FUNDACIÓN PARA O DESENVOLVEMENTO DA COMARCA DE PARADANTA
FUNDACIÓN PARA O DESENVOLVEMENTO DA COMARCA DE SANTIAGO
FUNDACIÓN PARA O DESENVOLVEMENTO DA COMARCA DE TERRA DE TRIVES
FUNDACIÓN PARA O DESENVOLVEMENTO DA COMARCA DE VALDEORRAS
FUNDACIÓN PARA O DESENVOLVEMENTO DA COMARCA DO CARBALIÑO
FUNDACIÓN PARA O DESENVOLVEMENTO DA COMARCA DO EUME
FUNDACIÓN PARA O DESENVOLVEMENTO DA COMARCA DOS ANCARES
FUNDACIÓN PÚBLICA ESCUELA GALLEGA DE ADMINISTRACIÓN SANITARIA
FUNDACIÓN PÚBLICA GALLEGA DE MEDICINA GENÓMICA
FUNDACIÓN PÚBLICA HOSPITAL COMARCAL DO SALNÉS
FUNDACIÓN PÚBLICA HOSPITAL DE BARBANZA
FUNDACIÓN PÚBLICA HOSPITAL DE VERIN
FUNDACIÓN PÚBLICA HOSPITAL VIRGEN DE JUNQUEIRA
FUNDACIÓN PÚBLICA URGENCIAS SANITARIAS DE GALICIA 061
FUNDACIÓN ROF CODINA (1)
FUNDACIÓN SEMANA VERDE DE GALICIA (1)
FUNDACIÓN SOTAVENTO GALICIA (11)
INSTITUCIÓN FEIRAL DE VIGO (1)

COMUNIDAD DE MADRID

FUNDACIÓN UNIVERSIDAD REY JUAN CARLOS
FUNDACIÓN ARPEGIO
FUNDACIÓN CONDE DEL VALLE SALAZAR
FUNDACIÓN DOS DE MAYO, NACIÓN Y LIBERTAD
FUNDACIÓN FELIPE II (1)
FUNDACIÓN FERNANDO GONZALEZ BERNALDEZ
FUNDACIÓN GENERAL DE LA UNIVERSIDAD DE ALCALÁ
FUNDACIÓN GENERAL UNIVERSIDAD AUTÓNOMA DE MADRID

FUNDACIÓN GENERAL UNIVERSIDAD COMPLUTENSE DE MADRID

FUNDACIÓN GENERAL UNIVERSIDAD POLITÉCNICA DE MADRID

FUNDACIÓN MADRID POR EXCELENCIA

FUNDACIÓN MARQUES DE SUANCES

FUNDACIÓN PARA EL FOMENTO DE LA INNOVACIÓN INDUSTRIAL

FUNDACIÓN PARA ESTUDIOS SOBRE LA ENERGIA (2)

FUNDACIÓN PARA LA INVESTIGACIÓN BIOMÉDICA DEL HOSPITAL UNIVERSITARIO PUERTA DE HIERRO

FUNDACIÓN PARA LA INVESTIGACIÓN BIOMÉDICA DE HOSPITAL UNIVERSITARIO PRINCIPE DE ASTURIAS

FUNDACIÓN PARA LA INVESTIGACIÓN BIOMÉDICA DEL HOSPITAL UNIVERSITARIO DE GETAFE

FUNDACIÓN PARA LA INVESTIGACIÓN BIOMÉDICA DEL HOSPITAL CARLOS III

FUNDACIÓN PARA LA INVESTIGACIÓN BIOMÉDICA DEL HOSPITAL INFANTIL UNIVERSITARIO NIÑO JESÚS

FUNDACIÓN PARA LA INVESTIGACIÓN BIOMÉDICA DEL HOSPITAL UNIVERSITARIO CLÍNICO SAN CARLOS

FUNDACIÓN PARA LA INVESTIGACIÓN BIOMÉDICA DEL HOSPITAL UNIVERSITARIO DOCE DE OCTUBRE

FUNDACIÓN PARA LA INVESTIGACIÓN BIOMÉDICA DEL HOSPITAL UNIVERSITARIO GREGORIO MARAÑÓN

FUNDACIÓN PARA LA INVESTIGACIÓN BIOMÉDICA DEL HOSPITAL UNIVERSITARIO LA PAZ

FUNDACIÓN PARA LA INVESTIGACIÓN BIOMÉDICA DEL HOSPITAL UNIVERSITARIO LA PRINCESA

FUNDACIÓN PARA LA INVESTIGACIÓN BIOMÉDICA DEL HOSPITAL UNIVERSITARIO RAMÓN Y CAJAL

FUNDACIÓN PARA LA INVESTIGACIÓN, DESARROLLO Y APLICACIÓN DE MATERIALES COMPUESTOS (2)

FUNDACIÓN PREMIO ARCE

FUNDACIÓN REAL FABRICA DE TAPICES (3)

FUNDACIÓN ROGELIO SEGOVIA

PARQUE CIENTÍFICO DE MADRID (3)

REGIÓN DE MURCIA

FUNDACIÓN AGENCIA DE GESTIÓN DE LA ENERGIA DE LA REGION DE MURCIA

FUNDACIÓN AGENCIA DE PROMOCIÓN DE LA CULTURA Y LAS ARTES

FUNDACIÓN ALZHEIMUR (1)

FUNDACIÓN CLUSTER

FUNDACIÓN DE LA UPC PARA EL PROGRESO CIENTIFICO Y TECNOLÓGICO

FUNDACIÓN INSTITUTO EUROMEDITERRANEO DE HIDROTECNIA (2)

FUNDACIÓN INTEGRÁ

FUNDACIÓN MARIANO RUIZ FUNES DE MURCIA

FUNDACIÓN MURCIA CIUDAD DEL DEPORTE (1)

FUNDACIÓN MURCIANA PARA LA TUTELA Y DEFENSA JUDICIAL DE ADULTOS

FUNDACIÓN ORQUESTA SINFONICA DE LA REGION DE MURCIA

FUNDACIÓN PARA LA FORMACIÓN E INVESTIGACIÓN SANITARIAS DE LA REGIÓN DE MURCIA

FUNDACIÓN PARQUE CIENTÍFICO DE MURCIA (1)

FUNDACIÓN SÉNECA AGENCIA REGIONAL DE CIENCIA Y TECNOLOGÍA

FUNDACIÓN TEATRO ROMANO DE CARTAGENA (1)

FUNDACIÓN TERRITORIO Y SOSTENIBILIDAD

FUNDACIÓN VETERINARIA CLÍNICA DE LA UNIVERSIDAD DE MURCIA

COMUNIDAD FORAL DE NAVARRA

FUNDACIÓN AMADO ALONSO (1)

FUNDACIÓN BALUARTE

FUNDACIÓN CENTRO DE RECURSOS AMBIENTALES DE NAVARRA (11)

FUNDACIÓN CETENA

FUNDACIÓN ESCUELA DE PRÁCTICA JURIDICA ESTANISLAO ARANZADI

FUNDACIÓN INVESTIGACION Y DESARROLLO EN NANOTECNOLOGIA

FUNDACIÓN ITOIZ-CANAL DE NAVARRA (3)

FUNDACIÓN MIGUEL SERVET

FUNDACIÓN NAVARRA PARA LA CALIDAD

FUNDACIÓN NAVARRA PARA LA TUTELA DE PERSONAS ADULTAS

FUNDACIÓN PARA LA CONSERVACIÓN DEL PATRIMONIO HISTÓRICO DE NAVARRA

FUNDACIÓN PARA LA FORMACIÓN EN ENERGÍAS RENOVABLES

FUNDACIÓN YESA

COMUNIDAD DE LA RIOJA

FUNDACIÓN DEL TRIBUNAL LABORAL DE MEDIACIÓN, CONCILIACIÓN Y ARBITRAJE

FUNDACIÓN HOSPITAL CALAHORRA

FUNDACIÓN PRÁXEDES MATEO SAGASTA

FUNDACIÓN RIOJA DEPORTE

FUNDACIÓN RIOJA SALUD

FUNDACIÓN TUTELAR DE LA RIOJA

GENERALITAT VALENCIANA

CENTRO DE ESTRATEGIAS Y DESARROLLO DE VALENCIA (3)

FUNDACIÓN CENTRO DE ESTUDIOS AMBIENTALES DEL MEDITERRÁNEO

FUNDACIÓN COMUNIDAD VALENCIANA REGION EUROPEA

FUNDACIÓN DE DERECHOS HUMANOS DE LA COMUNIDAD DE VALENCIA

FUNDACIÓN DE ESTUDIOS BURSÁTILES Y FINANCIEROS (2)

FUNDACIÓN DE LA C. V. PARA LA INVEST. BIOMÉDICA, LA DOCENCIA, Y LA COOP. INTERNAC. Y PARA EL DESARROLLO HOSPITAL CLÍNICO UNIV. DE VALENCIA

FUNDACIÓN DE LA C. V. PARA LA INVEST. BIOMEDICA, LA DOCENCIA, Y LA COOPERACIÓN INTERNAC. Y PARA EL DESARROLLO DEL HOSPITAL GENERAL DE ELCHE

FUNDACIÓN DE LA C.V DISCRIMINACIÓN Y MALOS TRATOS TOLERANCIA CERO

FUNDACIÓN DE LA C.V. MARCA DE GARANTÍA PUERTO DE VALENCIA

FUNDACIÓN DE LA C.V. PARA LA INVESTIGACIÓN EN EL HOSPITAL G.U. DE ALICANTE

FUNDACIÓN DE LA C.V. UNIVERSIDAD INTERNACIONAL DE VALENCIA

FUNDACIÓN DE LA COMUNIDAD VALENCIANA "LA LUZ DE LAS IMÁGENES"

FUNDACIÓN DE LA COMUNIDAD VALENCIANA PARA LA INVESTIGACIÓN DEL AUDIOVISUAL

FUNDACIÓN DE LA COMUNIDAD VALENCIANA "COSTA AZAHAR FESTIVALES" (1)

FUNDACIÓN DE LA COMUNIDAD VALENCIANA "GESTIÓN Y EFICIENCIA EMPRESARIAL"

FUNDACIÓN DE LA COMUNIDAD VALENCIANA AGUA Y PROGRESO

FUNDACIÓN DE LA COMUNIDAD VALENCIANA CIUDAD DE LAS ARTES ESCÉNICAS

FUNDACIÓN DE LA COMUNIDAD VALENCIANA CIUDAD DE LAS ARTES Y LAS CIENCIAS

FUNDACIÓN DE LA COMUNIDAD VALENCIANA PARA EL ESTUDIO DE LA VIOLENCIA-CENTRO REINA SOFÍA

FUNDACIÓN DE LA COMUNIDAD VALENCIANA PARA EL FOMENTO DEL COOPERATIVISMO

FUNDACIÓN DE LA COMUNIDAD VALENCIANA PARA LA ATENCIÓN DE LAS VICTIMAS DEL DELITO

FUNDACIÓN DE LA COMUNIDAD VALENCIANA PARA LA CALIDAD DE LA EDUCACIÓN

FUNDACIÓN DE LA COMUNIDAD VALENCIANA PARA LA INVESTIGACIÓN AGROALIMENTARIA

FUNDACIÓN DE LA COMUNIDAD VALENCIANA PARA LA PREVENCIÓN DE RIESGOS LABORALES

FUNDACIÓN DE LA COMUNIDAD VALENCIANA PARA LA PROMOCIÓN DE LAS ARTES CONTEMPORÁNEAS (antes BIENAL DE LAS ARTES)

FUNDACIÓN GENERALITAT VALENCIANA-IBERDROLA

FUNDACIÓN JAUME II EL JUST (1)

FUNDACIÓN MEDIOAMBIENTAL DE LA COMUNIDAD VALENCIANA BUSEO

FUNDACIÓN OFTALMOLÓGICA DEL MEDITERRÁNEO DE LA COMUNIDAD VALENCIANA

FUNDACIÓN PARA EL DESARROLLO DEL CONO SUR (2)

FUNDACIÓN PARA EL ESTUDIO Y PREVENCIÓN DE LAS DROGODEPENDENCIAS (F.E.P.A.D.)

FUNDACIÓN PARA LA INVESTIGACIÓN DEL HOSPITAL UNIVERSITARIO LA FE DE LA COMUNIDAD VALENCIANA

FUNDACIÓN PRO ESPORT DE LA COMUNIDD VALENCIANA

FUNDACIÓN SERVICIO VALENCIANO DE EMPLEO DE LA COMUNIDAD DE VALENCIA

FUNDACIÓN VALENCIANA DE LA CALIDAD

INSTITUT D' ECOLOGIA LITORAL (3)

PALAU DE LES ARTS REINA SOFÍA, FUNDACIÓ DE LA COMUNITAT VALENCIANA

COMUNIDAD AUTÓNOMA DE EUSKADI

DONOSTIA INTERNATIONAL PHYSICS CENTER (1)

FUNDACIÓN ARTIUM DE ÁLAVA (3)

FUNDACIÓN AZTI

FUNDACIÓN EKAIN (1)

FUNDACION FILMOTECA VASCA (1)

FUNDACIÓN INVESTIGACIÓN UNIVERSIDAD EMPRESA, EUSKOIKER (1)

FUNDACIÓN KALITATEA

FUNDACION LABEIN

FUNDACIÓN MUSEO DE BELLAS ARTES DE BILBAO (1)

FUNDACIÓN MUSEO VASCO DEL FERROCARRIL

FUNDACIÓN PARA EL CENTRO SUPERIOR DE MÚSICA DEL PAÍS VASCO

FUNDACION PARA LA FORMACIÓN TÉCNICA EN MAQUINARIA-HERRAMIENTA (1)

FUNDACIÓN VASCA DE INNOVACIÓN E INVESTIGACIÓN SANITARIAS

FUNDACIÓN VASCA PARA LA FORMACIÓN CONTINUA

FUNDACIÓN VASCA PARA LA SEGURIDAD AGROALIMENTARIA

INSTITUTO INTERNACIONAL DE SOCIOLOGIA JURIDICA DE OÑATI

JOVEN ORQUESTA EUSKAL HERRIA

MUSEO DE LA PAZ DE GERNIKA (1)

MUSEO GUGGENHEIM BILBAO (1)

VARIAS COMUNIDADES AUTONOMAS

FUNDACION FRAGATA EXTREMEÑA (1)

FUNDACIÓN UNIVESPAÑA

(1) Entidad participada por el Sector Público Autonómico y el Sector Público Local

(2) Entidad participada por el Sector Público Autonómico y el Sector Público Estatal

(3) Entidad participada por el Sector Público Autonómico, el Sector Público Local y el Sector Público Estatal

(11) Entidad participada por el Sector Público Autonómico e indirectamente por otro ámbito del Sector Público

3.1.3. Sector Público Fundacional Provincial

CABILDO INSULAR DE EL HIERRO

FUNDACIÓN CANARIA CORREÍLLO LA PALMA (4)

CABILDO INSULAR DE GRAN CANARIA

FUNDACIÓN CANARIA DEL DEPORTE

FUNDACIÓN DE ENSEÑANZA SUPERIOR A DISTANCIA DE LAS PALMAS DE GRAN CANARIA (6)

FUNDACIÓN ORQUESTA FILARMÓNICA GRAN CANARIA

CABILDO INSULAR DE LA GOMERA

FUNDACIÓN CANARIA ESCUELA INSULAR DE MÚSICA Nª SEÑORA DE GUADALUPE (4)

FUNDACIÓN CANARIA UNIVERSIDAD DE VERANO DE LA GOMERA (4)

CABILDO INSULAR DE LANZAROTE

PATRONATO DEL CENTRO ASOCIADO DE LA UNIVERSIDAD NACIONAL DE EDUCACIÓN A DISTANCIA DE LANZAROTE (6)

CABILDO INSULAR DE TENERIFE

FUNDACIÓN CANARIA INST. TECNOLOGÍAS BIOMÉDICAS DE TENERIFE

FUNDACIÓN CANARIA ITER (11)

FUNDACIÓN CANARIA TENERIFE RURAL

FUNDACIÓN SALUD Y SANIDAD

COMARCA EL MONTSIÀ

FUNDACIÓN PRIVADA MONTSIÀ (4)

CONSEJO INSULAR DE MALLORCA

FUNDACIÓN CASA MUSEO LLORENÇ VILLALONGA

FUNDACIÓN MALLORCA TURISMO

CONSEJO INSULAR DE MENORCA

FUNDACIÓN DESTÍ MENORCA

DIPUTACIÓN FORAL DE GUIPUZCOA

FUNDACIÓN KIROLGI

FUNDACIÓN UNED-BERGARA (6)

DIPUTACIÓN FORAL DE VIZCAYA

FUNDACIÓN BIZKAIA-BIZKAIALDE

FUNDACION BOINAS LA ENCARTADA KULTUR INGURUNEA (4)

DIPUTACIÓN PROVINCIAL DE AVILA

FUNDACIÓN PÚBLICA CULTURAL SANTA TERESA (5)

DIPUTACIÓN PROVINCIAL DE BADAJOZ

FUNDACIÓN CULTURAL PRIVADA SERV. Y PROMOCIÓN

FUNDACIÓN DE APOYO AL CERTAMEN INTERNACIONAL DE VIDEOCINE MÉDICO Y DOCENTE

FUNDACIÓN EUGENIO HERMOSO-LEGADO ROSARIO HERMOSO

FUNDACIÓN FESTIVAL DEL TEATRO CLÁSICO

FUNDACIÓN PP. MUSEO EXTREMEÑO E IBEROAMERICANO DE ARTE CONTEMPORÁNEO

DIPUTACIÓN PROVINCIAL DE BARCELONA

FUNDACION CARLES PI I SUNYER D'ESTUDIS AUTONOMICS I LOCALS

FUNDACIÓN PRIVADA DEMOCRACIA Y GOBIERNO LOCAL (4)

FUNDACION PRIVADA INSTUT D'HUMANITATS DE BARCELONA (4)

DIPUTACIÓN PROVINCIAL DE CÁDIZ

FUNDACIÓN ANDRÉS DE RIBERA (4)

FUNDACIÓN MEDIO AMBIENTE, ENERGÍA Y SOSTENIBILIDAD PROVINCIA DE CÁDIZ

DIPUTACIÓN PROVINCIAL DE CORDOBA

FUNDACIÓN PARA EL DESARROLLO DE PUEBLOS DE LA RUTA DEL TEMPRANILLO (4)

DIPUTACIÓN PROVINCIAL DE CUENCA

FUNDACIÓN CULTURAL "ANTONIO PEREZ"

DIPUTACIÓN PROVINCIAL DE GERONA

FUNDACIÓN PRIVADA CASA DE CULTURA DE GIRONA

DIPUTACIÓN PROVINCIAL DE GRANADA

FUNDACIÓN UNIVERSITARIA CENTRO ASOCIADO DE LA UNED DE MOTRIL (6)

DIPUTACIÓN PROVINCIAL DE JAEN

FUNDACIÓN CENTRO DOCENTE MUSICAL CASA MUSEO ANDRÉS SEGOVIA EN LINARES

FUNDACIÓN CENTRO INNOVACIÓN Y TECNOLOGÍA DEL OLIVAR Y DEL ACEITE

FUNDACIÓN ESTRATEGIAS DESARROLLO ECONÓMICO SOCIAL DE LA PROVINCIA DE JAÉN

FUNDACIÓN JIENENSE DE TUTELA

FUNDACIÓN MUSEO CEREZO MORENO

FUNDACIÓN PROMOCIÓN Y DESARROLLO DEL OLIVAR Y DEL ACEITE DE OLIVA

DIPUTACIÓN PROVINCIAL DE SEGOVIA

FUNDACIÓN DON JUAN DE BORBÓN (4)

DIPUTACIÓN PROVINCIAL DE SEVILLA

FUNDACIÓN VIA VERDE DE LA SIERRA (4)

DIPUTACIÓN PROVINCIAL DE SORIA

FUNDACIÓN CENTRO DE ALTO ENTRENAMIENTO Y PROMOCIÓN DEPORTIVA DE LA PROVINCIA DE SORIA (4)

DIPUTACIÓN PROVINCIAL DE TARRAGONA

FUNDACIÓN ANTONI GIMBERNAT

FUNDACIÓN EUROPEA DE MEDICINA TRADICIONAL XINESA

FUNDACIÓN MOSSEN COMAMALA

FUNDACIÓN OBSERVATORI DE L'EBRE

FUNDACIÓN PALAU LA PEDRERA (6)

FUNDACIÓN PAU CASALS

DIPUTACIÓN PROVINCIAL DE VALENCIA

FUNDACIÓN INVESTIGACIÓN BIOMÉDICA, DOCENCIA Y DESARROLLO CIENCIAS DE LA SALUD

DIPUTACIÓN PROVINCIAL DE VALLADOLID

FUNDACIÓN CENTRO ETNOGRÁFICO JOAQUÍN DÍAZ

FUNDACIÓN INSTITUTO CASTELLANO Y LEONÉS DE LA LENGUA

FUNDACIÓN MUSEO PROVINCIAL DEL VINO

FUNDACIÓN VILLALAR

DIPUTACIÓN PROVINCIAL DE ZARAGOZA

CENTRO DE ESTUDIOS CELTIBÉRICOS DE SEGEDA

FUNDACIÓN CENTRO DE PRENSA DE ZARAGOZA

FUNDACIÓN UNCASTILLO-CENTRO ROMÁNICO

(4) Entidad participada por el Sector Público Provincial y el Sector Público Autonómico y/o Municipal

(5) Entidad participada por el Sector Público Provincial y el Sector Público Estatal

(6) Entidad participada por el Sector Público Provincial, el Sector Público Autonómico y/o Municipal y el Sector Público Estatal

(11) Entidad participada por el Sector Público Provincial e indirectamente por otro ámbito del Sector Público

3.1.4. Sector Público Fundacional Municipal

AYUNTAMIENTO DE ALBACETE

FUNDACION III CENTENARIO DE LA FERIA DE ALBACETE

AYUNTAMIENTO DE ALMONTE

FUNDACIÓN ALMONTEÑA DE BIBLIOFILIA Y ARTE

AYUNTAMIENTO DE ARMILLA

FUNDACIÓN CAMPUS DE LA SALUD

AYUNTAMIENTO DE ARTÁ

FUNDACIÓN TEATRE MUNICIPAL D'ARTÁ

AYUNTAMIENTO DE BARCELONA

FUNDACIÓN BARCELONA CULTURA

FUNDACIÓN PRIVADA JULIO MUÑOZ RAMONET

FUNDACIÓN PRIVADA PISOS DE LLOGUER (7)

AYUNTAMIENTO DE BILBAO

FUNDACIÓN BILBAO 700-III MILLENIUM

FUNDACIÓN BILBAO ARTE FUNDAZIOA

MUSEO ARQUEOLÓGICO, ETNOGRÁFICO E HISTÓRICO

MUSEO DE REPRODUCCIONES ARTÍSTICAS

AYUNTAMIENTO DE CALAMOCHA

FUNDACIÓN MUNICIPAL BIENESTAR SOCIAL

FUNDACIÓN SAN ROQUE

AYUNTAMIENTO DE CALDÉS DE MONTBUÍ

FUNDACIÓN RES. SANTA SUSANNA

AYUNTAMIENTO DE CALVIÀ

FUNDACIÓN CALVIÀ JOVE

AYUNTAMIENTO DE CASTELLDEFELS

FUNDACIÓN PRIVADA CASTELLDEFELS 21

AYUNTAMIENTO DE CAZALLA DE LA SIERRA

FUNDACIÓN PROM. CALIDAD PRODUCTOS SIERRA NORTE

AYUNTAMIENTO DE CHICLANA DE LA FRONTERA

FUNDACIÓN FERNANDO QUIÑONES

AYUNTAMIENTO DE CÓRDOBA

FUNDACIÓN CASTILLA DEL PINO

FUNDACIÓN CÓRDOBA CIUDAD CULTURAL

FUNDACIÓN CÓRDOBA PARA EL DEPORTE

AYUNTAMIENTO DE CORNELLÁ DE LLOBREGAT

FUNDACIÓN PRIVADA CASTELLS CULTURALS DE CATALUNYA

FUNDACIÓN PRIVADA INSTI.-ESC. FORMACIÓN OCUPACIONAL CONST.

FUNDACIÓN PRIVADA PER A L'ATENCIÓ PERSONES DEPENDENTS (7)

FUNDACIÓN PRIVADA PRESIDENT SAMARANCH

AYUNTAMIENTO DE CUENCA

FUNDACIÓN EDUCATIVA Y CULTURAL LUCAS AGUIRRE-LUISA NATALIO

FUNDACIÓN PÚBLICA CULTURA CIUDAD DE CUENCA

AYUNTAMIENTO DE DON BENITO

FUNDACIÓN P. COLECCIÓN PERMANENTE JUAN APARICIO

AYUNTAMIENTO DE ECIJA

FUNDACIÓN M. DE LAS ARTES ESCÉNICAS

FUNDACIÓN MUSEO HISTÓRICO MUNICIPAL

AYUNTAMIENTO DE EL PRAT DE LLOBREGAT

FUNDACIÓN DOMICILIA

FUNDACIÓN LABORATORI DE CUINA FUNDACIÓ PRIVADA

FUNDACIÓN PRIVADA INFORM

FUNDACIÓN PRIVADA RUBRICATUS

AYUNTAMIENTO DE ESTEPONA

FUNDACIÓN FOMENTO DE LA ECONOMÍA DE ESTEPONA

AYUNTAMIENTO DE GIJÓN

FUNDACION AGENCIA LOCAL DE LA ENERGIA DE GIJON

AYUNTAMIENTO DE IRÚN

FUNDACIÓN FICOBA (7)

AYUNTAMIENTO DE JEREZ DE LA FRONTERA

FUNDACIÓN BAHÍA DE CÁDIZ PARA EL DESARROLLO ECONÓMICO

FUNDACIÓN UNIVERSITARIA DE JEREZ

TEATRO VILLAMARTA

AYUNTAMIENTO DE LA CAROLINA

FUNDACIÓN MARTIN HALAJA

AYUNTAMIENTO DE LA LINEA DE LA CONCEPCIÓN

FUNDACIÓN UIMP/CAMPO DE GIBRALTAR (8)

AYUNTAMIENTO DE LA RINCONADA

FUNDACIÓN TRAB, ASIS. Y SUPERACIÓN BARRERAS PARA PERSONAS DISCAPACITADAS (7)

AYUNTAMIENTO DE LAGUNA DE DUERO

FUNDACIÓN ISAIS GUTIERREZ MOLINA

AYUNTAMIENTO DE LAS PALMAS DE GRAN CANARIA

FUNDACIÓN AUDITORIO DE LAS PALMAS DE GRAN CANARIAS

FUNDACIÓN PATRONATO DE ENSEÑANZA SUPERIOR A DISTANCIA DE LAS PALMAS DE GRAN CANARIAS

AYUNTAMIENTO DE LLUCMAJOR

FUNDACIÓN REST. ANTIGUO CONVENTO DE LOS FRANCISCANOS

AYUNTAMIENTO DE LOGROÑO

FUNDACIÓN PARA LA PROMOCIÓN DE LA CIUDAD, LOGROÑO-TURISMO

AYUNTAMIENTO DE MADRID

FUNDACIÓN MADRID 16

FUNDACIÓN MADRID CIUDAD GLOBAL 2010

FUNDACIÓN MERCAMADRID (11)

FUNDACIÓN PARA EL DESARROLLO DE LA SOCIEDAD DE LA INFORMACIÓN EN LA CIUDAD DE MADRID (FUNDACIÓN MADRID TECNOLOGÍA)

FUNDACIÓN PARA LA MOVILIDAD Y SEGURIDAD VIAL FUNDACIÓN MOVILIDAD

FUNDACION VOLUNTARIOS POR MADRID

AYUNTAMIENTO DE MAIRENA DE ALJARAFE

FUNDACIÓN PCA. COLEGIO MAYOR MAESE RODRIGO

AYUNTAMIENTO DE MARBELLA

FUNDACIÓN MARBELLA SOLIDARIA

AYUNTAMIENTO DE OLOT

FUNDACIÓN PRIVADA HOSPITAL SANT JAUME D'OLOT

FUNDACIÓN PRIVADA MUSEU DELS SANTS

AYUNTAMIENTO DE PALMA DE MALLORCA

FUNDACION ES BALUARD MUSEU D'ART MODERN I CONTEMPORANI DE PALMA

FUNDACIÓN PÚBLICA LLEGAT WEYLER

FUNDACIÓN UNIVERSIADA

AYUNTAMIENTO DE PAMPLONA

FUNDACIÓN GAYARRE

AYUNTAMIENTO DE PORTUGALETE

FUNDACIÓN DOCENTE CENTRO ASOCIADO DE LA UNED-BIZKAIA (9)

AYUNTAMIENTO DE PUERTOLLANO

FUNDACIÓN ATENCIÓN INTEGRAL PERSONAS CON DISCAPACIDAD PSÍQUICA FUENTE AGRIA

FUNDACIÓN DESARROLLO COMARCAL DE PUERTOLLANO

FUNDACIÓN VIRTUS

AYUNTAMIENTO DE ROSES

FUNDACIÓN ROSES HISTÒRIA I NATURA

AYUNTAMIENTO DE SALAMANCA

FUNDACIÓN SALAMANCA CIUDAD DE CULTURA

AYUNTAMIENTO DE SAN BARTOLOME DE TIRAJANA

FUNDACIÓN MASPALOMAS

AYUNTAMIENTO DE SAN SEBASTIAN

FUNDACIÓN CURSOS DE VERANO DE LA UNIVERSIDAD PÚBLICA VASCA

FUNDACIÓN OCEANOGRÁFICA DE GUIPUZCOA

FUNDACIÓN ZORROAGA DE DONOSTIA-SAN SEBASTIÁN

AYUNTAMIENTO DE SEGORBE

FUNDACIÓN MAX AUB (7)

AYUNTAMIENTO DE SEGOVIA

FUNDACIÓN REAL INGENIO DE LA MONEDA DE SEGOVIA

AYUNTAMIENTO DE SEVILLA

FUNDACIÓN SOCIO-ASISTENCIAL MERCASEVILLA (11)

AYUNTAMIENTO DE TARRAGONA

FUNDACIÓN PRIVADA TÀRRACO ENERGÍA LOCAL

AYUNTAMIENTO DE TERUEL

FUNDACIÓN AMANTES DE TERUEL

AYUNTAMIENTO DE TOLOSA

FUNDACIÓN TOLOSA 750 ANIVERSARIO

AYUNTAMIENTO DE TORTOSA

FUNDACIÓN PRIVADA MASSÍS DELS PORTS (7)

AYUNTAMIENTO DE ULLDECONA

FUNDACIÓN PRIVADA ULLDECONA

AYUNTAMIENTO DE VALENCIA

FUNDACIÓN "VALENCIA ESCENA OBERTA" PARA EL TEATRO, LA MÚSICA Y LA DANZA DE LA COMUNIDAD VALENCIANA (7)

FUNDACION C.V. PACTO POR EL EMPLEO CIUDAD DE VALENCIA

FUNDACION CHIRIVELLA SORIANO DE LA COMUNIDAD VALENCIANA

FUNDACION COMUNIDAD VALENCIANA VIVE VALENCIA

FUNDACIÓN DE LA COMUNIDAD VALENCIANA PARA LA INNOVACIÓN URBANA Y ECONOMÍA DEL CONOCIMIENTO

AYUNTAMIENTO DE VALLADOLID

FUNDACIÓN PATIO HERRERIANO DE ARTE CONTEMPORÁNEO ESPAÑOL DE VALLADOLID

FUNDACIÓN TEATRO CALDERÓN

AYUNTAMIENTO DE VITORIA

FUNDACIÓN KALEIDOS RED (7)

AYUNTAMIENTO DE ZARAGOZA

FUNDACIÓN LA CARIDAD

FUNDACIÓN ZARAGOZA CIUDAD DEL CONOCIMIENTO

AYUNTAMIENTO DEL PUERTO DE SANTA MARÍA

FUNDACIÓN JOSÉ LUIS TEJADA

FUNDACIÓN LUÍS GOYTISOLO

FUNDACIÓN MANOLO PRIETO

FUNDACIÓN PEDRO MUÑOZ SECA

FUNDACIÓN RAFAEL ALBERTI

VARIOS AYUNTAMIENTOS DE TERUEL

FUNDACIÓN DE DESARROLLO DE LA COMUNIDAD DE ALBARRACÍN (7)

(7) Entidad participada por el Sector Público Municipal y el Sector Público Autonómico y/o Provincial

(8) Entidad participada por el Sector Público Municipal y el Sector Público Estatal

(9) Entidad participada por el Sector Público Municipal, el Sector Público Autonómico y/o Provincial y el Sector Público Estatal

(11) Entidad participada por el Sector Público Municipal e indirectamente por otro ámbito del Sector Público

3.2. EVOLUCIÓN DEL INVENTARIO

3.2.1. Evolución del inventario del Sector Público Fundacional

Entidad	Inventario 31-12-2007	Altas 2008	Bajas 2008	Inventario 31-12-2008
Ayuntamientos.....	93	4	1	96
Entidades provinciales	50	8	1	57
Comunidades Autónomas	345	42	6	381
Estado.....	57	4	-	61
Total.....	545	58	8	595

3.2.1. Evolución del inventario del Sector Público Fundacional

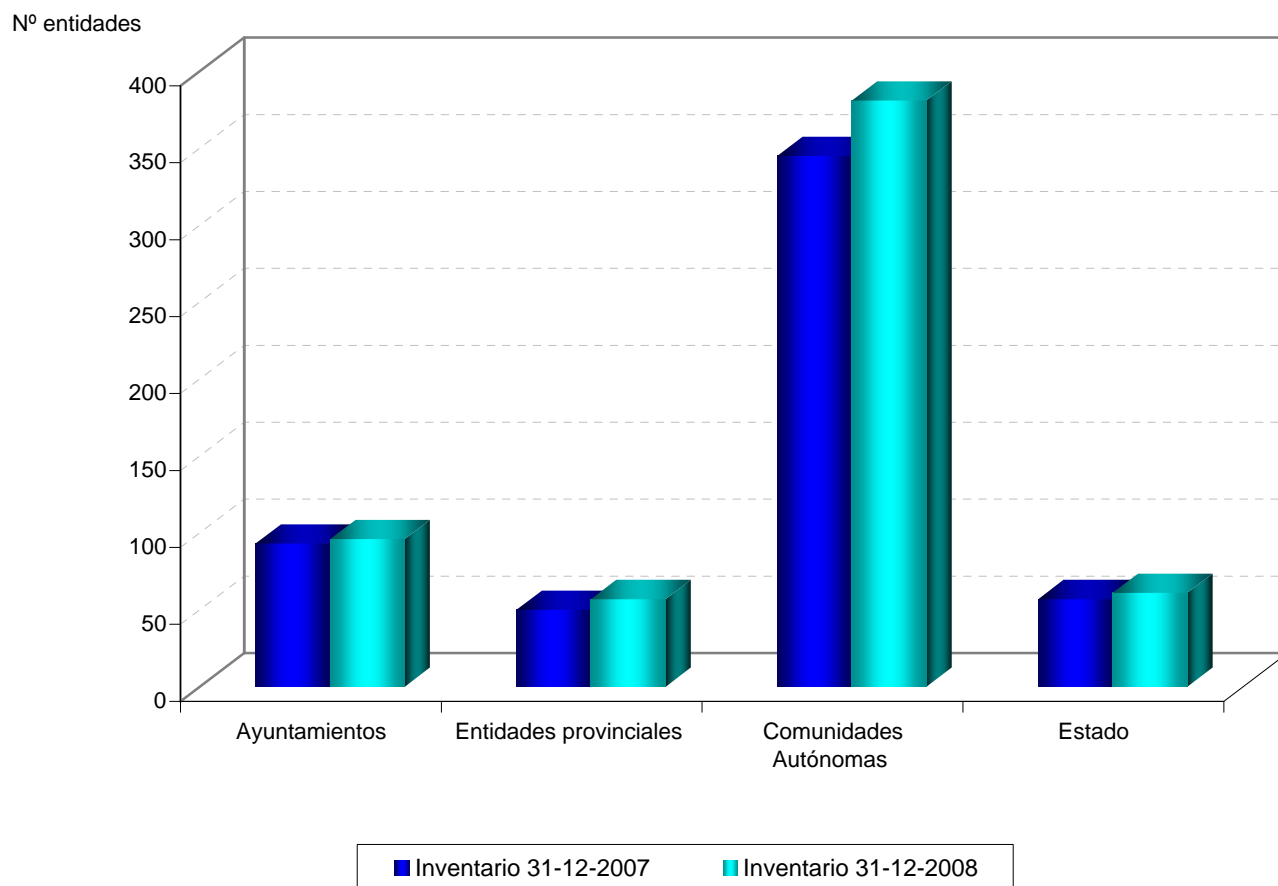

3.2.1. Variaciones en el inventario del Sector Público Fundacional Estatal

ALTAS

FUNDACIÓN GENERAL DE LA UNIVERSIDAD INTERNACIONAL MENÉNDEZ PELAYO

FUNDACIÓN OBSERVATORIO AMBIENTAL DEL PUERTO DE GRANADILLA

FUNDACIÓN OBSERVATORIO ESPAÑOL DE ACUICULTURA

FUNDACIÓN TRANSPORTE Y FORMACIÓN

3.2.2. Evolución del inventario del Sector Público Fundacional Estatal

Ministerios	Inventario 31-12-2007	Altas 2008	Bajas 2008	Inventario 31-12-2008
Economía y Hacienda.....	14	-	-	14
Cultura.....	7	-	-	7
Industria, Turismo y Comercio.....	6	-	-	6
Fomento.....	4	2	-	6
Ciencia e Innovación	5	-	-	5
Educación, Política Social y Deporte.....	4	1	-	5
Sanidad y Consumo.....	4	-	-	4
Otros ministerios.....	13	1	-	14
Total.....	57	4	-	61

3.2.2. Evolución del inventario del Sector Público Fundacional Estatal

Nº entidades

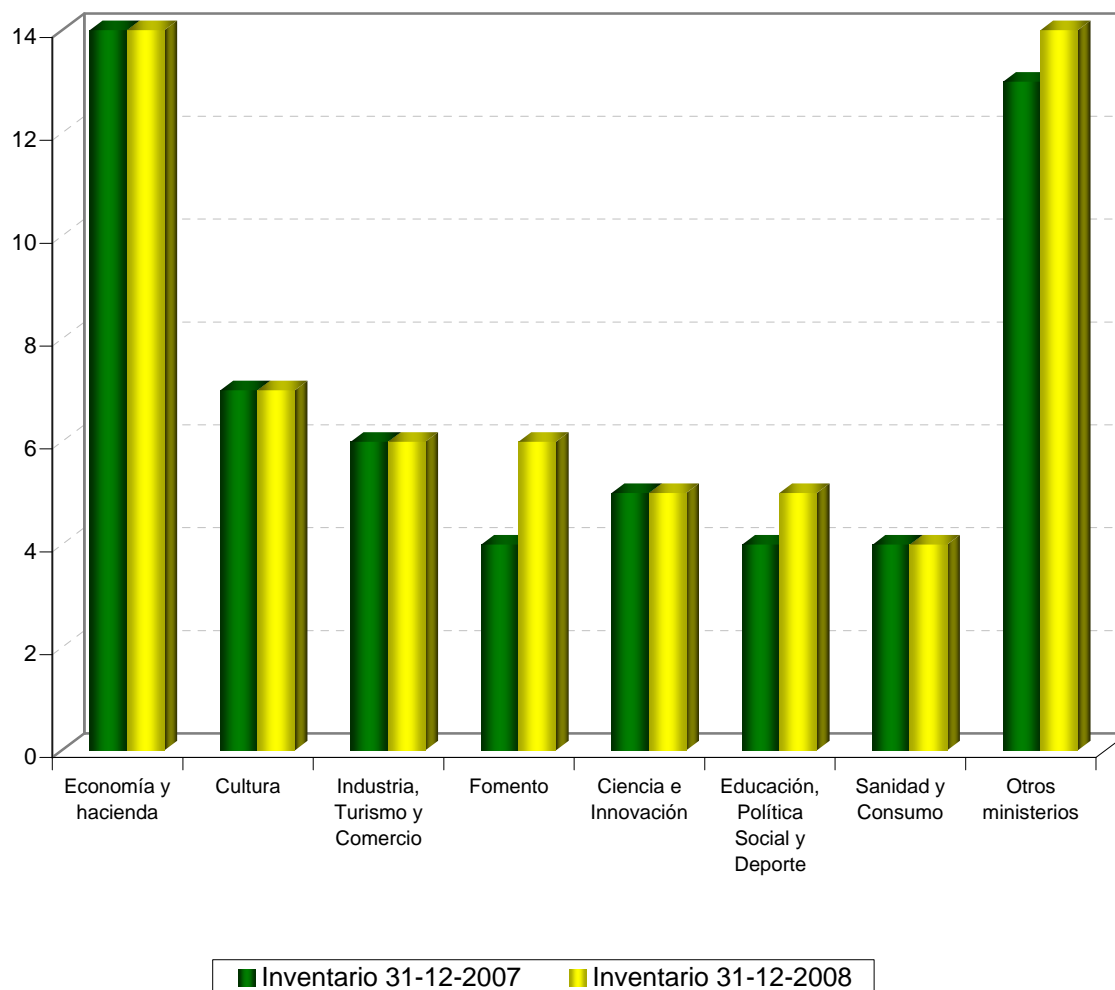

3.2.2. Variaciones en el Inventario del Sector Público Fundacional Autonómico

Altas

JUNTA DE ANDALUCÍA

FUNDACIÓN CULTURAL FESTIVAL DE CINE IBEROAMERICANO DE HUELVA (1)

FUNDACIÓN DE ESTUDIOS SOBRE LA HACIENDA PÚBLICA DE ANDALUCÍA

FUNDACIÓN DE INVESTIGACIÓN DE LA UNIVERSIDAD DE SEVILLA

FUNDACIÓN DE MUNICIPIOS PABLO DE OLAVIDE (1)

FUNDACIÓN OBRA PÍA SIMÓN OBEJO Y VALERA

FUNDACIÓN PARA LA INVESTIGACIÓN BIOSANITARIA EN ANDALUCÍA ORIENTAL ALEJANDRO OTERO

FUNDACIÓN PATRONATO VALERIANO PÉREZ

FUNDACIÓN REY FAHD BIN ABDULAZIZ

FUNDACIÓN SAN ANDRÉS Y LA MAGDALENA

FUNDACIÓN UNIVERSIDAD-SOCIEDAD DE LA UNIVERSIDAD PABLO DE OLAVIDE

DIPUTACIÓN GENERAL DE ARAGÓN

FUNDACIÓN RAMÓN J. SENDER (3)

COMUNIDAD AUTÓNOMA DE BALEARES

FUNDACION CENTRO DE INVESTIGACION, DESARROLLO E INNOVACION EN TURISMO (2)

COMUNIDAD DE CANARIAS

FUNDACIÓN CANARIA PARA LA ACCIÓN EXTERIOR

DIPUTACIÓN REGIONAL DE CANTABRIA

FUNDACIÓN CANTABRA DEL DEPORTE

FUNDACIÓN FONDO CANTABRIA COOPERA

FUNDACIÓN INSTITUTO DE HIDRÁULICA AMBIENTAL DE CANTABRIA

JUNTA DE COMUNIDADES DE CASTILLA-LA MANCHA

FUNDACIÓN GENERAL DE MEDIO AMBIENTE DE CASTILLA LA MANCHA

FUNDACIÓN JARDÍN BOTÁNICO DE ALBACETE (1)

MUSEO DEL VINO DE VALDEPEÑAS (1)

JUNTA DE CASTILLA Y LEÓN

FUNDACIÓN CENTRO DE SUPERCOMPUTACIÓN DE CASTILLA Y LEÓN

FUNDACIÓN CENTRO REGIONAL DE CALIDAD Y ACREDITACIÓN SANITARIA DE CASTILLA Y LEÓN

FUNDACIÓN PARQUE CIENTÍFICO UNIVERSIDAD DE VALLADOLID (1)

GENERALITAT DE CATALUÑA

FUNDACIÓ CENTRE DE DOCUMENTACIÓ POLÍTICA (1)

FUNDACIÓ PRIVADA INSTITUT DE MEDICINA PREDICTIVA I PERSONALITZADA DEL CÀNCER

FUNDACIÓN CENTRE RECERCA DE SANITAT ANIMAL

FUNDACIÓN CENTRE TECNOLÓGIC DE TELECOMUNICACIONS DE CATALUNYA

FUNDACIÓN PRIVADA CENTRE DE RECERCA EN SALUT INTERNACIONAL DE BARCELONA

FUNDACIÓN PRIVADA INSTITUT CATALÁ DE NANOTECNOLOGÍA (ICN)

FUNDACIÓN PRIVADA INSTITUT DE BIOENGINYERIA DE CATALUNYA (IBEC)

FUNDACIÓN PRIVADA INSTITUT DE CIÈNCIES FOTÒNIQUES (IFCO)

INSTITUCIÓ CATALANA DE RECERCA I ESTUDIS AVANÇATS

JUNTA DE EXTREMADURA

FUNDACIÓN PARQUE CIENTÍFICO Y TECNOLÓGICO DE EXTREMADURA

XUNTA DE GALICIA

FUNDACION GALEGA DE FORMACIÓN O TRABALLO

COMUNIDAD DE MADRID

FUNDACIÓN ARPEGIO

PARQUE CIENTÍFICO DE MADRID (3)

REGIÓN DE MURCIA

FUNDACIÓN AGENCIA DE PROMOCIÓN DE LA CULTURA Y LAS ARTES

FUNDACIÓN TERRITORIO Y SOSTENIBILIDAD

FUNDACIÓN VETERINARIA CLÍNICA DE LA UNIVERSIDAD DE MURCIA

COMUNIDAD FORAL DE NAVARRA

FUNDACIÓN ITOIZ-CANAL DE NAVARRA (3)

GENERALITAT VALENCIANA

FUNDACIÓN DE LA COMUNIDAD VALENCIANA "GESTIÓN Y EFICIENCIA EMPRESARIAL"

FUNDACIÓN PRO ESPORT DE LA COMUNIDD VALENCIANA

VARIAS COMUNIDADES AUTONOMAS

FUNDACIÓN UNIVESPANA

Bajas

GENERALITAT DE CATALUÑA

FUNDACIÓN CATALANA PER A LA RECERCA I LA INNOVACIÓ

REGIÓN DE MURCIA

FUNDACIÓN HOSPITAL DE CIEZA (1)

COMUNIDAD DE LA RIOJA

FUNDACIÓN PATRIMONIO PALEONTOLÓGICO DE LA RIOJA

FUNDACIÓN SAN MILLÁN DE LA COGOLLA

GENERALITAT VALENCIANA

FUNDACIÓN INSTITUTO DE PROPIETARIOS EXTRANJEROS DE LA COMUNIDAD VALENCIANA

(1) Entidad participada por el Sector Público Autonómico y el Sector Público Local

(2) Entidad participada por el Sector Público Autonómico y el Sector Público Estatal

(3) Entidad participada por el Sector Público Autonómico, el Sector Público Local y el Sector Público Estatal

(11) Entidad participada por el Sector Público Autonómico e indirectamente por otro ámbito del Sector Público

3.2.3. Evolución del inventario del Sector Público Fundacional Autonómico

Comunidad Autónoma	Inventario 31/12/2007	Altas 2008	Bajas 2008	Inventario 31/12/2008
Junta de Andalucía.....	21	10	-	31
Diputación General de Aragón.....	11	1	-	12
Principado de Asturias.....	5	-	-	5
Comunidad Autónoma de Baleares.....	22	1	-	23
Comunidad de Canarias.....	12	1	-	13
Diputación Regional de Cantabria.....	5	3	-	8
Junta de Comunidades de Castilla-La Mancha.....	20	3	-	23
Junta de Castilla y León.....	25	3	-	28
Generalitat de Cataluña.....	34	9	2	41
Junta de Extremadura.....	8	1	-	9
Xunta de Galicia.....	63	1	-	64
Comunidad de Madrid.....	28	2	-	30
Región de Murcia.....	15	3	1	17
Comunidad Foral de Navarra.....	12	1	-	13
Comunidad de La Rioja.....	8	-	2	6
Generalitat Valenciana.....	36	2	1	37
Comunidad Autónoma de Euskadi.....	19	-	-	19
Ciudad Autónoma de Ceuta.....	-	-	-	-
Ciudad Autónoma de Melilla.....	-	-	-	-
Varias Comunidades Autónomas.....	1	1	-	2
Total	345	42	6	381

3.2.3. Evolución del inventario del Sector Público Fundacional Autonómico

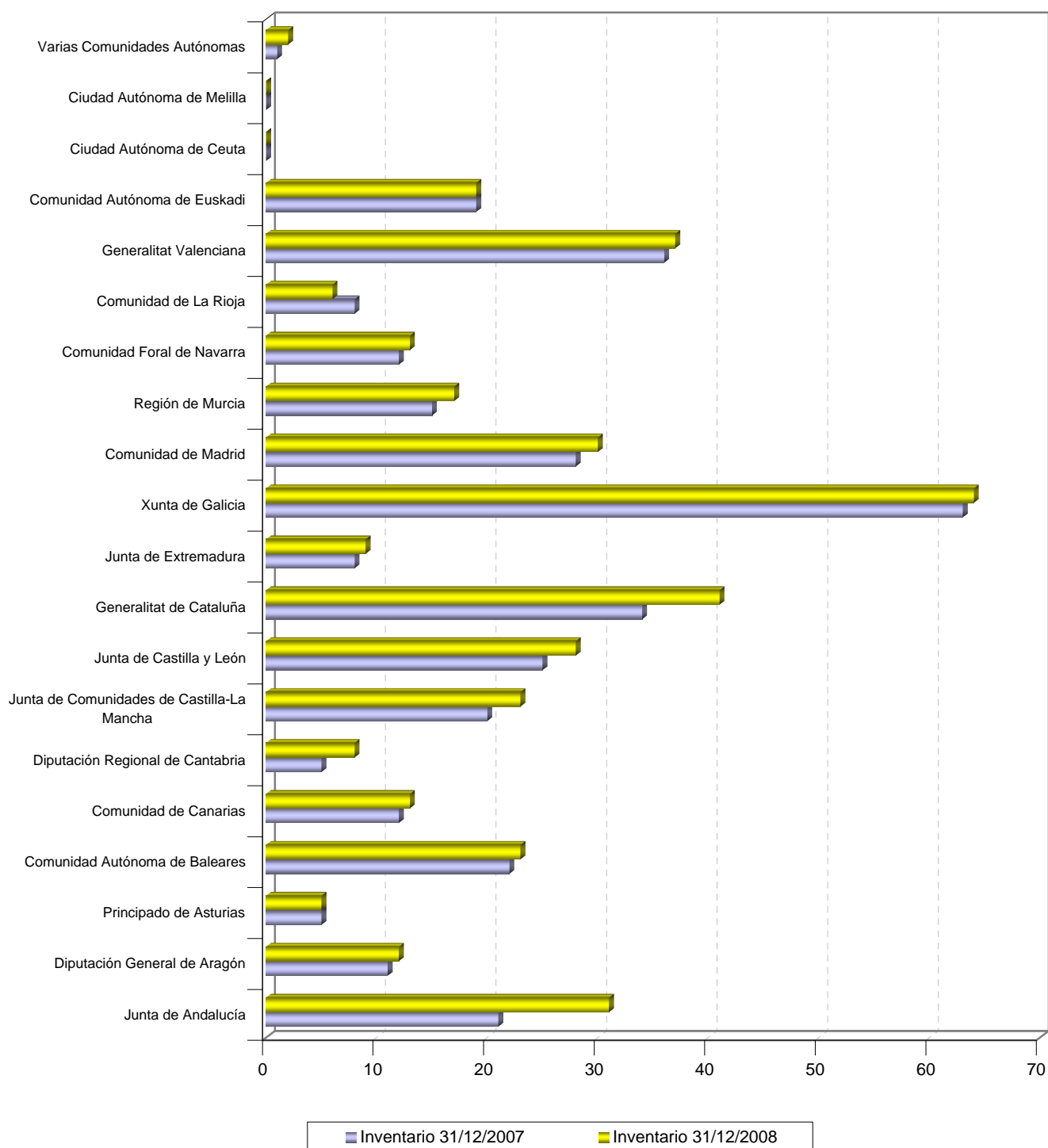

3.2.3. Variaciones en el inventario del Sector Público Fundacional Provincial

Altas

CABILDO INSULAR DE GRAN CANARIA

FUNDACIÓN DE ENSEÑANZA SUPERIOR A DISTANCIA DE LAS PALMAS DE GRAN CANARIA (6)

CABILDO INSULAR DE LANZAROTE

PATRONATO DEL CENTRO ASOCIADO DE LA UNIVERSIDAD NACIONAL DE EDUCACIÓN A DISTANCIA DE LANZAROTE (6)

CABILDO INSULAR DE TENERIFE

FUNDACIÓN CANARIA ITER (11)

CONSEJO INSULAR DE MALLORCA

FUNDACIÓN MALLORCA TURISMO

DIPUTACIÓN FORAL DE GUIPUZCOA

FUNDACIÓN KIROLGI

DIPUTACIÓN PROVINCIAL DE AVILA

FUNDACIÓN PÚBLICA CULTURAL SANTA TERESA (5)

DIPUTACIÓN PROVINCIAL DE SEGOVIA

FUNDACIÓN DON JUAN DE BORBÓN (4)

DIPUTACIÓN PROVINCIAL DE SORIA

FUNDACIÓN CENTRO DE ALTO ENTRENAMIENTO Y PROMOCIÓN DEPORTIVA DE LA PROVINCIA DE SORIA (4)

Bajas

DIPUTACIÓN PROVINCIAL DE ZAMORA

FUNDACIÓN REI ALFONSO HENRIQUES

(4) Entidad participada por el Sector Público Provincial y el Sector Público Autonómico y/o Municipal

(5) Entidad participada por el Sector Público Provincial y el Sector Público Estatal

(6) Entidad participada por el Sector Público Provincial, el Sector Público Autonómico y/o Municipal y el Sector Público Estatal

(11) Entidad participada por el Sector Público Provincial e indirectamente por otro ámbito del Sector Público

3.2.4. Evolución del inventario del Sector Público Fundacional Provincial

Entidad provincial	Inventario 31-12-2007	Altas 2008	Bajas 2008	Inventario 31-12-2008
Cabildo Insular de El Hierro.....	1	-	-	1
Cabildo Insular de Gran Canaria.....	2	1	-	3
Cabildo Insular de La Gomera.....	2	-	-	2
Cabildo Insular de Lanzarote.....	-	1	-	1
Cabildo Insular de Tenerife.....	3	1	-	4
Comarca El Montsià.....	1	-	-	1
Consejo Insular de Mallorca.....	1	1	-	2
Consejo Insular de Menorca.....	1	-	-	1
Diputación Foral de Guipuzcoa.....	1	1	-	2
Diputación Foral de Vizcaya.....	2	-	-	2
Diputación Provincial de Ávila.....	-	1	-	1
Diputación Provincial de Badajoz.....	5	-	-	5
Diputación Provincial de Barcelona.....	3	-	-	3
Diputación Provincial de Cádiz.....	2	-	-	2
Diputación Provincial de Córdoba.....	1	-	-	1
Diputación Provincial de Cuenca.....	1	-	-	1
Diputación Provincial de Gerona.....	1	-	-	1
Diputación Provincial de Granada.....	1	-	-	1
Diputación Provincial de Jaen.....	6	-	-	6
Diputación Provincial de Segovia.....	-	1	-	1
Diputación Provincial de Sevilla.....	1	-	-	1
Diputación Provincial de Soria.....	-	1	-	1
Diputación Provincial de Tarragona.....	6	-	-	6
Diputación Provincial de Valencia.....	1	-	-	1
Diputación Provincial de Valladolid.....	4	-	-	4
Diputación Provincial de Zamora.....	1	-	1	-
Diputación Provincial de Zaragoza.....	3	-	-	3
TOTAL.....	50	8	1	57

3.2.4. Evolución del inventario del Sector Público Fundacional Provincial

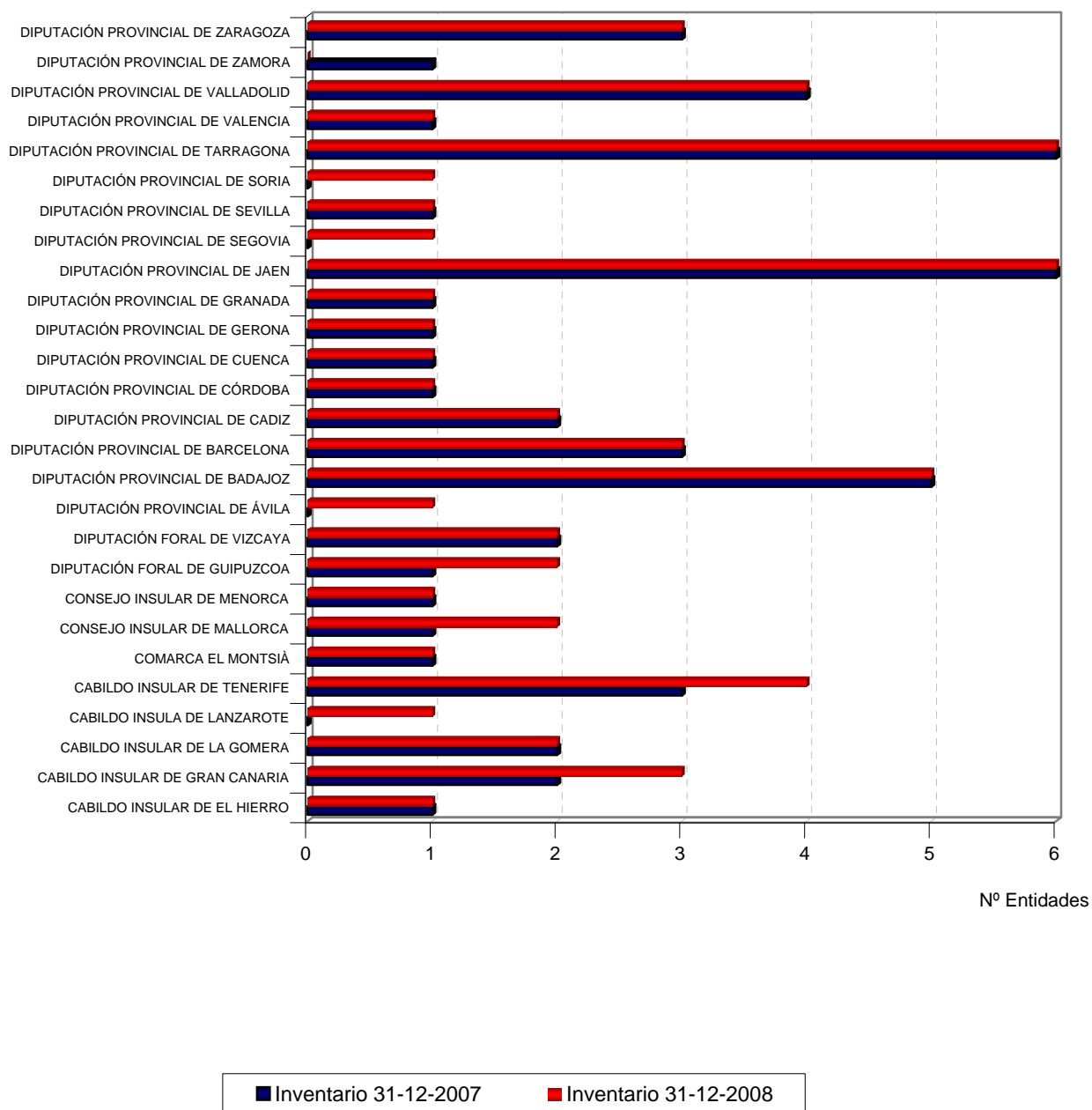

3.2.4.Variaciones de Inventario en el Sector Público Fundacional Municipal

Altas

AYUNTAMIENTO DE MADRID

FUNDACIÓN MADRID CIUDAD GLOBAL 2010

FUNDACIÓN PARA EL DESARROLLO DE LA SOCIEDAD DE LA INFORMACIÓN EN LA CIUDAD DE MADRID (FUNDACIÓN MADRID TECNOLOGÍA)

AYUNTAMIENTO DE SEGORBE

FUNDACIÓN MAX AUB (7)

AYUNTAMIENTO DE VALENCIA

FUNDACIÓN DE LA COMUNIDAD VALENCIANA PARA LA INNOVACIÓN URBANA Y ECONOMÍA DEL CONOCIMIENTO

Bajas

AYUNTAMIENTO DE BARCELONA

FUNDACIÓN MIES VAN DER ROHE

(7) Entidad participada por el Sector Público Municipal y el Sector Público Autonómico y/o Provincial

3.2.5. Evolución del inventario del Sector Público Fundacional Municipal

Ayuntamientos	Inventario 31-12-2007	Altas 2008	Bajas 2008	Inventario 31-12-2008
Albacete.....	1	-	-	1
Almonte.....	1	-	-	1
Armillá.....	1	-	-	1
Artá.....	1	-	-	1
Barcelona.....	4	-	1	3
Bilbao.....	4	-	-	4
Calamocha.....	2	-	-	2
Caldés de Mont Buí.....	1	-	-	1
Calviá.....	1	-	-	1
Castelldefels.....	1	-	-	1
Cazalla de la Sierra.....	1	-	-	1
Chiclana de la Frontera.....	1	-	-	1
Córdoba.....	3	-	-	3
Cornellá de Llobregat.....	4	-	-	4
Cuenca.....	2	-	-	2
Don Benito.....	1	-	-	1
Ecija.....	2	-	-	2
El Prat de Llobregat.....	4	-	-	4
Estepona.....	1	-	-	1
Gijón.....	1	-	-	1
Irún.....	1	-	-	1
Jerez de la Frontera.....	3	-	-	3
La Carolina.....	1	-	-	1
La Línea de la Concepción.....	1	-	-	1
La Rinconada.....	1	-	-	1
Laguna de Duero.....	1	-	-	1
Las Palmas de Gran Canaria.....	2	-	-	2
Llucmajor.....	1	-	-	1
Logroño.....	1	-	-	1
Madrid.....	4	2	-	6

Ayuntamientos	Inventario 31-12-2007	Altas 2008	Bajas 2008	Inventario 31-12-2008
Mairena de Aljarafe.....	1	-	-	1
Marbella.....	1	-	-	1
Olot.....	2	-	-	2
Palma de Mallorca.....	3	-	-	3
Pamplona.....	1	-	-	1
Portugalete.....	1	-	-	1
Puerto Llano.....	3	-	-	3
Roses.....	1	-	-	1
Salamanca.....	1	-	-	1
San Bartolomé de Tirajana.....	1	-	-	1
San Sebastian.....	3	-	-	3
Segorbe.....	-	1	-	1
Segovia.....	1	-	-	1
Sevilla.....	1	-	-	1
Tarragona.....	1	-	-	1
Teruel.....	1	-	-	1
Tolosa.....	1	-	-	1
Tortosa.....	1	-	-	1
Ulldecona.....	1	-	-	1
Valencia.....	4	1	-	5
Valladolid.....	2	-	-	2
Vitoria.....	1	-	-	1
Zaragoza.....	2	-	-	2
Puerto de Santa María.....	5	-	-	5
Varios Ayuntamientos de Teruel.....	1	-	-	1
TOTAL.....	93	4	1	96

3.2.5. Evolución del inventario del Sector Público Fundacional Municipal

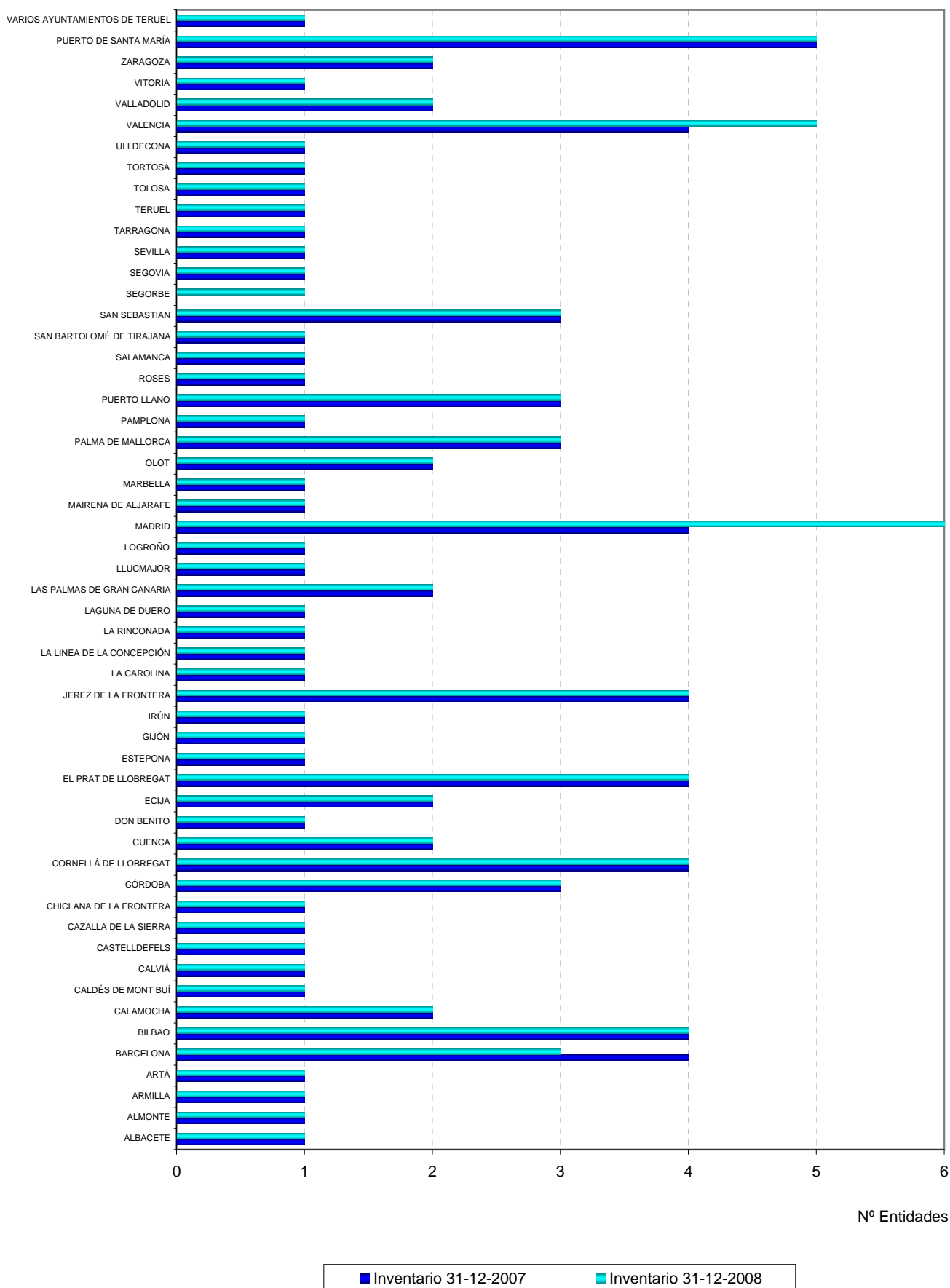

Nº Entidades

3.3. DEPENDENCIA

3.3.1. Sector Público Fundacional Estatal

Fundación	Estructura de dominio			Magnitudes económico-financieras		
	Matriz	% Nominal	% Efectivo Público Estatal	Plantilla	Cifra de negocios (miles de euros)	Activo (miles de euros)
FUNDACIÓN AENA	AEROPUERTOS ESPAÑOLES Y NAVEGACION AEREA	100,00	100,00	8	2.189	10.090
FUNDACIÓN AGENCIA NACIONAL DE EVALUACIÓN DE LA CALIDAD Y ACREDITACIÓN	ESTADO	100,00	100,00	74	12.817	18.642
FUNDACIÓN ALMADEN, FRANCISCO JAVIER DE VILLEGAS	MINAS DE ALMADEN Y ARRAYANES, S.A.	100,00	100,00	0	156	3.774
FUNDACIÓN BIODIVERSIDAD	ESTADO	100,00	100,00	48	15.066	52.171
FUNDACIÓN CANARIA PUERTOS DE LAS PALMAS	AUTORIDAD PORTUARIA DE LAS PALMAS	80,05	80,05			
	SOCIEDAD ESTATAL DE ESTIBA Y DESESTIBA DEL PUERTO DE LA LUZ Y LAS PALMAS, S.A.	19,95	10,17			
		-----	-----			
		100,00	90,22	4	362	3.368
FUNDACIÓN CENER-CIEMAT	ESTADO	33,34	33,34			
	CENTRO DE INVESTIGACIONES ENERGETICAS, MEDIOAMBIENTALES Y TECNOLOGICAS	33,33	33,33			
		-----	-----			
		66,67	66,67	204	19.935	90.326
FUNDACIÓN CENTRO DE ESTUDIOS ECONÓMICOS Y COMERCIALES	INSTITUTO ESPAÑOL DE COMERCIO EXTERIOR	51,00	51,00			
	ESTADO	49,00	49,00			
		-----	-----			
		100,00	100,00	16	5.415	3.678
FUNDACIÓN CENTRO DE ESTUDIOS MONETARIOS Y FINANCIEROS	BANCO DE ESPAÑA	100,00	100,00	21	1.164	25.115
FUNDACIÓN CENTRO DE INVESTIGACIÓN DE ENFERMEDADES NEUROLÓGICAS	INSTITUTO DE SALUD CARLOS III	100,00	100,00	17	2.229	9.216
FUNDACIÓN CENTRO ESPAÑOL DE ESTUDIOS DE AMÉRICA LATINA	ESTADO	100,00	100,00	(*)	(*)	(*)
FUNDACIÓN CENTRO NACIONAL DE INVESTIGACIONES CARDIOVASCULARES CARLOS III	INSTITUTO DE SALUD CARLOS III	100,00	100,00	199	19.054	116.839
FUNDACIÓN CENTRO NACIONAL DE INVESTIGACIONES ONCOLÓGICAS CARLOS III	INSTITUTO DE SALUD CARLOS III	100,00	100,00	433	38.393	125.147

Fundación	Estructura de dominio			Magnitudes económico-financieras		
	Matriz	% Nominal	% Efectivo Público Estatal	Plantilla	Cifra de negocios (miles de euros)	Activo (miles de euros)
FUNDACIÓN CENTRO NACIONAL DE REFERENCIA DE APLICACIÓN DE LAS TECNOLOGÍAS DE LA INFORMACIÓN Y LA COMUNICACIÓN BASADAS EN FUENTES ABIERTAS	ENTIDAD PÚBLICA EMPRESARIAL RED.ES	90,00	90,00	10	2.559	6.710
FUNDACIÓN CENTRO NACIONAL DEL VIDRIO	ESTADO	76,98	76,98	98	2.816	6.529
FUNDACIÓN CENTRO TECNOLÓGICO AGROALIMENTARIO DE LUGO	ESTADO	57,82	57,82	4	389	10.577
FUNDACIÓN CIUDAD DE LA ENERGÍA-CIUDEN	ESTADO	100,00	100,00	26	3.723	91.720
FUNDACIÓN COLECCIÓN THYSSEN BORNEMISZA	ESTADO	100,00	100,00	113	13.268	352.908
FUNDACIÓN COLEGIOS MAYORES MAE-AECI	AGENCIA ESPAÑOLA DE COOPERACIÓN INTERNACIONAL	100,00	100,00	47	3.595	1.548
FUNDACIÓN DE AERONÁUTICA Y ASTRONÁUTICA ESPAÑOLAS	INSTITUTO NACIONAL DE TECNICA AEROSPACIAL "ESTEBAN TERRADAS"	100,00	100,00	0	0	30
FUNDACIÓN DE ESTUDIOS DE POSTGRADO EN IBEROAMERICA	ESTADO	100,00	100,00	(*)	(*)	(*)
FUNDACIÓN DE LOS FERROCARRILES ESPAÑOLES	ADMINISTRADOR DE INFRAESTRUCTURAS FERROVIARIAS	43,48	43,48			
	RENFE-OPERADORA	43,48	43,48			
	FERROCARRILES DE VIA ESTRECHA	13,04	13,04			
		-----	-----			
		100,00	100,00	108	7.912	2.872
FUNDACIÓN DEL ESPAÑOL URGENTE-FUNDÉU	AGENCIA EFE, S.A.	50,00	50,00			
	BBVA (**)	50,00	0,04			
		-----	-----			
		100,00	50,04	13	977	250
FUNDACIÓN DEL TEATRO REAL	ESTADO	72,50	72,50	351	23.536	48.241
FUNDACIÓN EFE	AGENCIA EFE, S.A.	100,00	100,00	0	1.384	783
FUNDACIÓN ENRESA	EMPRESA NACIONAL DE RESIDUOS RADIATIVOS, S.A.	100,00	100,00	0	1.400	1.445
FUNDACIÓN ENTORNO, EMPRESA Y MEDIO AMBIENTE	SOCIEDAD ESTATAL DE PARTICIPACIONES INDUSTRIALES	21,76	21,76			

Fundación	Estructura de dominio			Magnitudes económico-financieras		
	Matriz	% Nominal	% Efectivo Público Estatal	Plantilla	Cifra de negocios (miles de euros)	Activo (miles de euros)
	ENUSA INDUSTRIAS AVANZADAS, S.A.	6,52	6,52			
	BABCOCK WILCOX ESPAÑOLA, S.A.	6,52	6,52			
	EQUIPOS NUCLEARES, S.A.	6,52	6,52			
		-----	-----			
		41,32	41,32	(*)	(*)	(*)
FUNDACIÓN ESCUELA DE ORGANIZACIÓN INDUSTRIAL	ESTADO	100,00	100,00	126	28.475	33.198
FUNDACIÓN ESPAÑOLA PARA LA CIENCIA Y LA TECNOLOGÍA	ESTADO	100,00	100,00	415	32.043	12.365
FUNDACIÓN ESPAÑOLA PARA LA INNOVACION DE LA ARTESANIA	ESTADO	100,00	100,00	8	1.032	738
FUNDACIÓN GENERAL DE LA UNIVERSIDAD INTERNACIONAL MENÉNDEZ PELAYO	UNIVERSIDAD INTERNACIONAL MENÉNDEZ PELAYO	100,00	100,00	1	10	277
FUNDACIÓN GENERAL DE LA UNIVERSIDAD NACIONAL DE EDUCACIÓN A DISTANCIA	UNIVERSIDAD NACIONAL DE EDUCACIÓN A DISTANCIA	100,00	100,00	21	877	15.170
FUNDACIÓN IBEROAMERICANA PARA EL FOMENTO DE LA CULTURA Y CIENCIAS DEL MAR	ESTADO	100,00	100,00	2	52	311
FUNDACIÓN ICO	INSTITUTO DE CREDITO OFICIAL	100,00	100,00	6	4.559	3.440
FUNDACIÓN INSTITUTO DE CULTURA GITANA	ESTADO	100,00	100,00	(*)	(*)	(*)
FUNDACIÓN INSTITUTO IBEROAMERICANO DE MERCADOS DE VALORES	COMISIÓN NACIONAL DEL MERCADO DE VALORES	100,00	100,00	3	529	143
FUNDACIÓN INSTITUTO PORTUARIO DE ESTUDIOS Y COOPERACION COMUNIDAD VALENCIANA	AUTORIDAD PORTUARIA DE VALENCIA	35,28	35,28			
	AUTORIDAD PORTUARIA DE ALICANTE	7,19	7,19			
	AUTORIDAD PORTUARIA DE CASTELLON	6,53	6,53			
		-----	-----			
		49,00	49,00	(*)	(*)	(*)
FUNDACIÓN INTERNACIONAL Y PARA IBEROAMÉRICA DE ADMINISTRACIÓN Y POLÍTICAS PÚBLICAS	AGENCIA ESPAÑOLA DE COOPERACIÓN INTERNACIONAL PARA EL DESARROLLO	60,22	60,22			
	INSTITUTO NACIONAL DE ADMINISTRACIÓN PÚBLICA	31,69	31,69			
	CENTRO DE ESTUDIOS POLÍTICOS Y CONSTITUCIONALES	3,17	3,17			

Fundación	Estructura de dominio			Magnitudes económico-financieras		
	Matriz	% Nominal	% Efectivo Público Estatal	Plantilla	Cifra de negocios (miles de euros)	Activo (miles de euros)
		95,08	95,08	134	26.967	30.705
FUNDACIÓN LABORAL DE MINUSVALIDOS SANTA BARBARA	HULLERAS DEL NORTE S.A.	100,00	100,00	116	4.120	4.103
FUNDACIÓN LABORAL SEPI	SOCIEDAD ESTATAL DE PARTICIPACIONES INDUSTRIALES	69,99	69,99			
	IZAR CONSTRUCCIONES NAVALES, S.A. (EN LIQUIDACIÓN)	30,01	30,01			
		-----	-----			
		100,00	100,00	18	1.672	10.843
FUNDACIÓN LÁZARO GALDIANO	ESTADO	100,00	100,00	35	527	20.899
FUNDACIÓN MUSEO CERRALBO	ESTADO	100,00	100,00	(*)	(*)	(*)
FUNDACIÓN MUSEO DO MAR DE GALICIA	CONSORCIO DE LA ZONA FRANCA DE VIGO	100,00	100,00	4	2.066	2.436
FUNDACIÓN MUSEO TALLER JUAN JOSE	ESTADO	100,00	100,00	(*)	(*)	(*)
FUNDACIÓN OBSERVATORIO AMBIENTAL DEL PUERTO DE GRANADILLA	AUTORIDAD PORTUARIA DE SANTA CRUZ DE TENERIFE	70,00	70,00	1	240	824
FUNDACIÓN OBSERVATORIO DE PROSPECTIVA TECNOLÓGICA INDUSTRIAL	ESTADO	17,65	17,65			
	FUNDACIÓN ESCUELA DE ORGANIZACIÓN INDUSTRIAL	11,77	11,77			
	INSTITUTO PARA LA DIVERSIFICACION Y AHORRO DE LA ENERGIA	11,77	11,77			
	CENTRO PARA EL DESARROLLO TECNOLÓGICO INDUSTRIAL	11,77	11,77			
	CENTRO DE INVESTIGACIONES ENERGÉTICAS, MEDIOAMBIENTALES Y TECNOLÓGICAS	5,88	5,88			
		-----	-----			
		58,84	58,84	8	1.390	794
FUNDACIÓN OBSERVATORIO ESPAÑOL DE ACUICULTURA	ESTADO	100,00	100,00	0	629	644
FUNDACIÓN PARA EL DESARROLLO DE LA FORMACIÓN EN LAS ZONAS MINERAS DEL CARBÓN	SOCIEDAD ESTATAL DE PARTICIPACIONES INDUSTRIALES	100,00	100,00	1	60.000	63.069
FUNDACIÓN PARA EL DESARROLLO DE LA INVESTIGACIÓN EN GENÓMICA Y PROTEÓMICA	ESTADO	100,00	100,00	23	14.229	14.784

Fundación	Estructura de dominio			Magnitudes económico-financieras		
	Matriz	% Nominal	% Efectivo Público Estatal	Plantilla	Cifra de negocios (miles de euros)	Activo (miles de euros)
FUNDACIÓN PARA LA COOPERACIÓN Y SALUD INTERNACIONAL CARLOS III	INSTITUTO DE SALUD CARLOS III	100,00	100,00	46	5.027	7.782
FUNDACIÓN PARA LA PREVENCIÓN DE RIESGOS LABORALES	ESTADO	100,00	100,00	11	25.000	45.001
FUNDACIÓN PLURALISMO Y CONVIVENCIA	ESTADO	100,00	100,00	11	5.067	3.053
FUNDACIÓN PREMIO ESPAÑOL BENÉFICO	ESTADO	100,00	100,00	0	0	1
FUNDACIÓN PREMIO GASPAR DIRUEL	ESTADO	100,00	100,00	0	0	1
FUNDACIÓN PREMIO MARVA	ESTADO	100,00	100,00	0	0	1
FUNDACIÓN REAL CASA DE LA MONEDA	FABRICA NACIONAL DE MONEDA Y TIMBRE-REAL CASA DE LA MONEDA	100,00	100,00	9	28	1.285
FUNDACIÓN RESIDENCIA DE ESTUDIANTES	AGENCIA ESTATAL CONSEJO SUPERIOR DE INVESTIGACIONES CIENTÍFICAS	80,31	80,31			
	ESTADO	3,21	3,21			
		-----	-----			
		83,52	83,52	41	7.139	21.617
FUNDACIÓN SEPI	SOCIEDAD ESTATAL DE PARTICIPACIONES INDUSTRIALES	100,00	100,00	49	5.218	16.750
FUNDACIÓN SERVICIO INTERCONFEDERAL DE MEDIACIÓN Y ARBITRAJE	ESTADO	100,00	100,00	9	900	834
FUNDACIÓN TRANSPORTE Y FORMACIÓN	ESTADO	100,00	100,00	0	2	599
FUNDACIÓN TRIPARTITA PARA LA FORMACIÓN EN EL EMPLEO	SERVICIO PÚBLICO DE EMPLEO ESTATAL	52,94	52,94	438	33.514	19.437
FUNDACIÓN VICTIMAS DEL TERRORISMO	ESTADO	100,00	100,00	6	2.251	1.874

(*) Información no disponible

(**) Empresa privada con participación pública estatal

3.3.2. Sector Público Fundacional Autonómico

Fundación	Fundadores/Asociados	% Nominal	% Efectivo Público Territorial	% Efectivo Público Estatal	% Efectivo Público Total
JUNTA DE ANDALUCÍA					
AGENCIA DE CALIDAD SANITARIA DE ANDALUCÍA	JUNTA DE ANDALUCÍA	100,00	100,00	-	100,00
CENTRO DE ESTUDIOS ANDALUCES	JUNTA DE ANDALUCÍA	100,00	100,00	-	100,00
FUNDACIÓN ANDALUZA DE SERVICIOS SOCIALES	JUNTA DE ANDALUCÍA	100,00	100,00	-	100,00
FUNDACIÓN ANDALUZA FONDO DE FORMACIÓN Y EMPLEO	JUNTA DE ANDALUCÍA	100,00	100,00	-	100,00
FUNDACIÓN ANDALUZA PARA LA ATENCIÓN A LAS DROGODEPENDENCIAS E INCORPORACIÓN SOCIAL	JUNTA DE ANDALUCÍA	100,00	100,00	-	100,00
FUNDACIÓN BARENBOIM-SAID	JUNTA DE ANDALUCÍA	100,00	100,00	-	100,00
FUNDACIÓN CENTRO DE INVESTIGACIONES ESTRATÉGICAS Y DE DESARROLLO ECONÓMICO Y SOCIAL DE MÁLAGA (3)	AUTORIDAD PORTUARIA DE MÁLAGA	7,77	-	7,77	7,77
	JUNTA DE ANDALUCÍA	15,52	15,52	-	15,52
	DIPUTACIÓN PROVINCIAL DE MÁLAGA	7,77	7,77	-	7,77
	AYUNTAMIENTO DE MÁLAGA	7,77	7,77	-	7,77
	UNIVERSIDAD DE MÁLAGA	7,77	7,77	-	7,77
	PARQUE TECNOLÓGICO DE ANDALUCÍA, S.A. (1)	7,77	6,61	-	6,61
			-----	-----	-----
		54,37	45,44	7,77	53,21
FUNDACIÓN CULTURAL FESTIVAL DE CINE IBEROAMERICANO DE HUELVA (1)	INSTITUTO DE LA CINEMATOGRAFÍA Y ARTES AUDIOVISUALES	10,00	-	10,00	10,00
	JUNTA DE ANDALUCÍA	30,00	30,00	-	30,00
	DIPUTACIÓN PROVINCIAL DE HUELVA	30,00	30,00	-	30,00
	AYUNTAMIENTO DE HUELVA	30,00	30,00	-	30,00
			-----	-----	-----
		100,00	90,00	10,00	100,00
FUNDACIÓN DE ESTUDIOS SOBRE LA HACIENDA PÚBLICA DE ANDALUCÍA	JUNTA DE ANDALUCÍA	100,00	100,00	-	100,00
FUNDACIÓN DE INVESTIGACIÓN DE LA UNIVERSIDAD DE SEVILLA	UNIVERSIDAD DE SEVILLA	100,00	100,00	-	100,00
FUNDACIÓN DE MUNICIPIOS PABLO DE OLAVIDE (1)	VARIOS AYUNTAMIENTOS DE JAÉN	47,06	47,06	-	47,06
	VARIOS AYUNTAMIENTOS DE SEVILLA	23,53	23,53	-	23,53
	VARIOS AYUNTAMIENTOS DE CÓRDOBA	17,65	17,65	-	17,65
	VARIOS AYUNTAMIENTOS DE CÁDIZ	5,88	5,88	-	5,88
	UNIVERSIDAD DE PABLO DE OLAVIDE	5,88	5,88	-	5,88
		-----	-----	-----	-----

Fundación	Fundadores/Asociados	% Nominal	% Efectivo Público Territorial	% Efectivo Público Estatal	% Efectivo Público Total
		100,00	100,00	-	100,00
FUNDACIÓN HOSPITAL CLÍNICO	JUNTA DE ANDALUCÍA	100,00	100,00	-	100,00
FUNDACIÓN HOSPITAL REINA SOFÍA - CAJASUR	JUNTA DE ANDALUCÍA	66,70	66,70	-	66,70
FUNDACIÓN IMABIS, INSTITUTO MEDITERRANEO PARA EL AVANCE DE LA BIOTECNOLOGÍA Y LA INVESTIGACIÓN SANITARIA (11)	JUNTA DE ANDALUCÍA	40,00	40,00	-	40,00
	UNIVERSIDAD DE MALAGA	20,00	20,00	-	20,00
	PARQUE TECNOLOGICO DE ANDALUCIA, S.A. (1)	20,00	17,02	-	17,02
		-----	-----	-----	-----
		80,00	77,02	-	77,02
FUNDACIÓN MUSEO PICASSO DE MÁLAGA	JUNTA DE ANDALUCÍA	81,25	81,25	-	81,25
FUNDACIÓN OBRA PÍA SIMÓN OBEJO Y VALERA	JUNTA DE ANDALUCÍA	100,00	100,00	-	100,00
FUNDACIÓN ONUBENSE DE TUTELA (1)	JUNTA DE ANDALUCÍA	40,00	40,00	-	40,00
	DIPUTACIÓN PROVINCIAL DE HUELVA	20,00	20,00	-	20,00
	AYUNTAMIENTO DE HUELVA	20,00	20,00	-	20,00
		-----	-----	-----	-----
		80,00	80,00	-	80,00
FUNDACION PARA EL DESARROLLO SOSTENIBLE DE DOÑANA Y SU ENTORNO-DOÑANA 21 FUNDACIÓN PÚBLICA ANDALUZA (1)	JUNTA DE ANDALUCÍA	56,83	56,83	-	56,83
	DIPUTACIÓN PROVINCIAL DE HUELVA	7,21	7,21	-	7,21
	DIPUTACIÓN PROVINCIAL DE SEVILLA	7,21	7,21	-	7,21
		-----	-----	-----	-----
		71,25	71,25	-	71,25
FUNDACIÓN PARA LA INVESTIGACIÓN BIOSANITARIA EN ANDALUCÍA ORIENTAL ALEJANDRO OTERO	JUNTA DE ANDALUCÍA	88,57	88,57	-	88,57
FUNDACIÓN PATRONATO VALERIANO PÉREZ	JUNTA DE ANDALUCÍA	100,00	100,00	-	100,00
FUNDACIÓN PROGRESO Y SALUD	JUNTA DE ANDALUCÍA	75,00	75,00	-	75,00
	EMPRESA PUBLICA HOSPITAL DE PONIENTE DE ALMERIA	25,00	25,00	-	25,00
		-----	-----	-----	-----
		100,00	100,00	-	100,00
FUNDACIÓN PÚBLICA ANDALUZA PARA LA INTEGRACIÓN SOCIAL DE PERSONAS CON ENFERMEDAD MENTAL	JUNTA DE ANDALUCÍA	100,00	100,00	-	100,00
FUNDACIÓN REAL ESCUELA ANDALUZA DEL ARTE ECUESTRE	JUNTA DE ANDALUCÍA	100,00	100,00	-	100,00
FUNDACIÓN RED ANDALUCÍA EMPRENDE	JUNTA DE ANDALUCÍA	100,00	100,00	-	100,00
FUNDACIÓN REINA MERCEDES PARA LA INVESTIGACIÓN SANITARIA	JUNTA DE ANDALUCÍA	100,00	100,00	-	100,00

Fundación	Fundadores/Asociados	% Nominal	% Efectivo Público Territorial	% Efectivo Público Estatal	% Efectivo Público Total
FUNDACIÓN REY FAHD BIN ABDULAZIZ	JUNTA DE ANDALUCÍA	61,54	61,54	-	61,54
FUNDACIÓN SAN ANDRÉS Y LA MAGDALENA	JUNTA DE ANDALUCÍA	100,00	100,00	-	100,00
FUNDACIÓN UNIVERSIDAD-SOCIEDAD DE LA UNIVERSIDAD PABLO DE OLAVIDE	UNIVERSIDAD DE PABLO DE OLAVIDE	100,00	100,00	-	100,00
FUNDACIÓN VALME	JUNTA DE ANDALUCÍA	100,00	100,00	-	100,00
FUNDACIÓN VIRGEN DE LAS NIEVES	JUNTA DE ANDALUCÍA	78,60	78,60	-	78,60
IAVANTE, FUNDACIÓN PARA EL AVANCE TECNOLÓGICO Y ENTRENAMIENTO PROFESIONAL	EMPRESA PUBLICA DE EMERGENCIAS SANITARIAS	100,00	100,00	-	100,00
DIPUTACIÓN GENERAL DE ARAGÓN					
FUNDACIÓN AGENCIA ARAGONESA PARA LA INVESTIGACIÓN Y EL DESARROLLO	DIPUTACIÓN GENERAL DE ARAGÓN	100,00	100,00	-	100,00
FUNDACIÓN ANDREA PRADER	DIPUTACIÓN GENERAL DE ARAGÓN	100,00	100,00	-	100,00
FUNDACIÓN CONJUNTO PALEONTOLÓGICO DE TERUEL-DINÓPOLIS	INSTITUTO ARAGONES DE FOMENTO	100,00	100,00	-	100,00
FUNDACIÓN DE DESARROLLO DE LA COMARCA CAMPO DE DAROCA (1)	INSTITUTO ARAGONES DE FOMENTO	33,34	33,34	-	33,34
	AYUNTAMIENTO DE DAROCA	33,33	33,33	-	33,33
	COMARCA CAMPO DE DAROCA	33,33	33,33	-	33,33
		-----	-----	-----	-----
		100,00	100,00	-	100,00
FUNDACION GOYA EN ARAGON	DIPUTACIÓN GENERAL DE ARAGÓN	100,00	100,00	-	100,00
FUNDACIÓN GRAN TEATRO FLETA	DIPUTACIÓN GENERAL DE ARAGÓN	95,00	95,00	-	95,00
	INMUEBLES GRAN TEATRO FLETA S.L.	5,00	5,00	-	5,00
		-----	-----	-----	-----
		100,00	100,00	-	100,00
FUNDACIÓN JACA 2007 (1)	DIPUTACIÓN GENERAL DE ARAGÓN	40,01	40,01	-	40,01
	AYUNTAMIENTO DE JACA	39,98	39,98	-	39,98
	DIPUTACIÓN PROVINCIAL DE HUESCA	20,01	20,01	-	20,01
		-----	-----	-----	-----
		100,00	100,00	-	100,00
FUNDACIÓN PARQUE CIENTÍFICO TECNOLÓGICO AULA DEI (2)	AGENCIA ESTATAL CONSEJO SUPERIOR DE INVESTIGACIONES CIENTÍFICAS	30,00	-	30,00	30,00
	DIPUTACIÓN GENERAL DE ARAGÓN	70,00	70,00	-	70,00
		-----	-----	-----	-----
		100,00	70,00	30,00	100,00
FUNDACIÓN PLAZA (11)	PLATAFORMA LOGISTICA DE ZARAGOZA PLAZA, S.A. (1)	100,00	63,64	-	63,64
FUNDACIÓN RAMÓN J. SENDER (3) (*)	UNIVERSIDAD NACIONAL DE EDUCACIÓN A DISTANCIA	-	-	-	-

Fundación	Fundadores/Asociados	% Nominal	% Efectivo Público Territorial	% Efectivo Público Estatal	% Efectivo Público Total
	DIPUTACIÓN GENERAL DE ARAGÓN	-	-	-	-
	DIPUTACIÓN PROVINCIAL DE HUESCA	-	-	-	-
	AYUNTAMIENTO DE BARBASTRO	-	-	-	-
		-----	-----	-----	-----
		-	-	-	-
FUNDACIÓN TORRALBA-FORTÚN	DIPUTACIÓN GENERAL DE ARAGÓN	100,00	100,00	-	100,00
FUNDACIÓN ZARAGOZA LOGISTIC CENTER	DIPUTACIÓN GENERAL DE ARAGÓN	100,00	100,00	-	100,00
PRINCIPADO DE ASTURIAS					
FUNDACIÓN PARA EL FOMENTO DE LA ECONOMIA SOCIAL	PRINCIPADO DE ASTURIAS	51,00	51,00	-	51,00
FUNDACIÓN BARREDO (1)	PRINCIPADO DE ASTURIAS	25,00	25,00	-	25,00
	AYUNTAMIENTO DE MIERES	25,00	25,00	-	25,00
	AYUNTAMIENTO DE SIERO	25,00	25,00	-	25,00
	UNIVERSIDAD DE OVIEDO	25,00	25,00	-	25,00
		-----	-----	-----	-----
		100,00	100,00	-	100,00
FUNDACIÓN COMARCAS MINERAS PARA LA FORMACIÓN Y PROMOCIÓN DEL EMPLEO (2)	MINISTERIO DE TRABAJO E INMIGRACIÓN	-	-	-	-
	HULLERAS DEL NORTE S.A.	-	-	-	-
	PRINCIPADO DE ASTURIAS	100,00	100,00	-	100,00
		-----	-----	-----	-----
		100,00	100,00	-	100,00
FUNDACIÓN DEL HOSPITAL DEL ORIENTE DE ASTURIAS "FRANCISCO GRANDE COVIÁN"	PRINCIPADO DE ASTURIAS	100,00	100,00	-	100,00
FUNDACION OBSERVATORIO ECONOMICO DEL DEPORTE (3)	CONSEJO SUPERIOR DE DEPORTES	25,00	-	25,00	25,00
	AYUNTAMIENTO DE GIJÓN	25,00	25,00	-	25,00
	UNIVERSIDAD DE OVIEDO	25,00	25,00	-	25,00
		-----	-----	-----	-----
		75,00	50,00	25,00	75,00
COMUNIDAD AUTÓNOMA DE BALEARES					
FUNDACIÓN BALEAR A L' EXTERIOR	COMUNIDAD AUTÓNOMA DE BALEARES	100,00	100,00	-	100,00
FUNDACIÓN BALEAR CONTRA LA VIOLENCIA DE GENERO (1)	COMUNIDAD AUTÓNOMA DE BALEARES	60,00	60,00	-	60,00
	CONSEJO INSULAR DE MALLORCA	10,00	10,00	-	10,00
	AYUNTAMIENTO DE PALMA DE MALLORCA	10,00	10,00	-	10,00
	CONSEJO INSULAR DE MENORCA	10,00	10,00	-	10,00

Fundación	Fundadores/Asociados	% Nominal	% Efectivo Público Territorial	% Efectivo Público Estatal	% Efectivo Público Total
	CONSEJO INSULAR DE IBIZA-FORMENTERA	10,00	10,00	-	10,00
		-----	-----	-----	-----
		100,00	100,00	-	100,00
FUNDACIÓN BALEAR D'ATENCIÓ I SUPORT A LA DEPENDÈNCIA. RESIDÈNCIA JOAN CRESPI	COMUNIDAD AUTÓNOMA DE BALEARES	100,00	100,00	-	100,00
FUNDACIÓN BANC DE SANG I TEIXITS DE LES ILLES BALEARS	COMUNIDAD AUTÓNOMA DE BALEARES	100,00	100,00	-	100,00
FUNDACIÓN CAUBET CIMERA ILLES BALEARS	COMUNIDAD AUTÓNOMA DE BALEARES	100,00	100,00	-	100,00
FUNDACION CENTRO DE INVESTIGACION, DESARROLLO E INNOVACION EN TURISMO (2)	MINISTERIO DE CIENCIA E INNOVACIÓN	50,00	-	50,00	50,00
	COMUNIDAD AUTÓNOMA DE BALEARES	50,00	50,00	-	50,00
		-----	-----	-----	-----
		100,00	50,00	50,00	100,00
FUNDACIÓN DE AYUDA A LA REINSERCIÓN DE LAS ISLAS BALEARES	COMUNIDAD AUTÓNOMA DE BALEARES	100,00	100,00	-	100,00
FUNDACIÓN GENERAL DE LA UNIVERSITAT DE LES ILLES BALEARS	UNIVERSIDAD DE LAS ISLAS BALEARES	100,00	100,00	-	100,00
FUNDACIÓN HOSPITAL MANACOR	COMUNIDAD AUTÓNOMA DE BALEARES	100,00	100,00	-	100,00
FUNDACIÓN HOSPITAL SON LLÀTZER	COMUNIDAD AUTÓNOMA DE BALEARES	100,00	100,00	-	100,00
FUNDACIÓN ILLES BALEARS PER A LA INNOVACIÓ TECNOLÒGICA	COMUNIDAD AUTÓNOMA DE BALEARES	100,00	100,00	-	100,00
FUNDACIÓN INSTITUT SOCIOEDUCATIU S' ESTEL	COMUNIDAD AUTÓNOMA DE BALEARES	100,00	100,00	-	100,00
FUNDACIÓN MATEU ORFILA DE INVESTIGACION EN SALUD DE LAS ISLAS BALEARES	COMUNIDAD AUTÓNOMA DE BALEARES	100,00	100,00	-	100,00
FUNDACIÓN MENORQUINA DE LA ÓPERA (1)	COMUNIDAD AUTÓNOMA DE BALEARES	25,00	25,00	-	25,00
	CONSEJO INSULAR DE MENORCA	25,00	25,00	-	25,00
	AYUNTAMIENTO DE MAHÓN	25,00	25,00	-	25,00
		-----	-----	-----	-----
		75,00	75,00	-	75,00
FUNDACIÓN PARA EL DESARROLLO SOSTENIBLE DE LAS ISLAS BALEARES	COMUNIDAD AUTÓNOMA DE BALEARES	100,00	100,00	-	100,00
FUNDACIÓN PARA LA ESCUELA SUPERIOR DE ARTE DRAMÁTICO DE LAS ILLES BALEARS	COMUNIDAD AUTÓNOMA DE BALEARES	100,00	100,00	-	100,00
FUNDACIÓN PER AL CONSERVATORI SUPERIOR DE MÚSICA I DANSA DE LES ILLES BALEARS	COMUNIDAD AUTÓNOMA DE BALEARES	100,00	100,00	-	100,00
FUNDACIÓN PER AL SUPOR I LA PROMOCIÓ DE L'ESPORT A LES ILLES BALEARS	COMUNIDAD AUTÓNOMA DE BALEARES	100,00	100,00	-	100,00
FUNDACIÓN PÚBLICA SANITARIA DE CARÁCTER ASISTENCIAL HOSPITAL COMARCAL DE INCA	COMUNIDAD AUTÓNOMA DE BALEARES	100,00	100,00	-	100,00
FUNDACIÓN ROBERT GRAVES (1)	COMUNIDAD AUTÓNOMA DE BALEARES	50,00	50,00	-	50,00
	AYUNTAMIENTO DE DEYÁ	50,00	50,00	-	50,00
		-----	-----	-----	-----
		100,00	100,00	-	100,00
FUNDACIÓN TEATRO PRINCIPAL D'INCA	COMUNIDAD AUTÓNOMA DE BALEARES	100,00	100,00	-	100,00

Fundación	Fundadores/Asociados	% Nominal	% Efectivo Público Territorial	% Efectivo Público Estatal	% Efectivo Público Total
FUNDACIÓN TRIBUNAL D'ARBITRATGE I MEDIACIÓ DE LES ILLES BALEARIS	COMUNIDAD AUTÓNOMA DE BALEARES	100,00	100,00	-	100,00
FUNDACIÓN UNIVERSITAT EMPRESA DE LES ILLES BALEARIS	UNIVERSIDAD DE LAS ISLAS BALEARES	100,00	100,00	-	100,00
COMUNIDAD DE CANARIAS					
FUNDACIÓN CANARIA ACADEMIA CANARIA DE LA LENGUA	COMUNIDAD DE CANARIAS	100,00	100,00	-	100,00
FUNDACIÓN CANARIA DE INVESTIGACION Y SALUD	COMUNIDAD DE CANARIAS	100,00	100,00	-	100,00
FUNDACIÓN CANARIA DE JUVENTUD IDEO	COMUNIDAD DE CANARIAS	100,00	100,00	-	100,00
FUNDACIÓN CANARIA MUSEO DE LA CIENCIA Y LA TECNOLOGIA DE LAS PALMAS DE GRAN CANARIA	COMUNIDAD DE CANARIAS	100,00	100,00	-	100,00
FUNDACIÓN CANARIA OROTAVA DE HISTORIA DE LA CIENCIA	COMUNIDAD DE CANARIAS	100,00	100,00	-	100,00
FUNDACIÓN CANARIA PARA EL CONSERVATORIO SUPERIOR DE MÚSICA DE CANARIAS	COMUNIDAD DE CANARIAS	100,00	100,00	-	100,00
FUNDACIÓN CANARIA PARA EL FOMENTO DEL TRABAJO	COMUNIDAD DE CANARIAS	100,00	100,00	-	100,00
FUNDACIÓN CANARIA PARA EL INSTITUTO TRICONTINENTAL DE LA DEMOCRACIA PARLAMENTARIA	COMUNIDAD DE CANARIAS	100,00	100,00	-	100,00
FUNDACIÓN CANARIA PARA LA ACCIÓN EXTERIOR	COMUNIDAD DE CANARIAS	100,00	100,00	-	100,00
FUNDACIÓN CANARIA PARA LA PREVENCIÓN E INVESTIGACIÓN DE LAS DROGODEPENDENCIAS	COMUNIDAD DE CANARIAS	100,00	100,00	-	100,00
FUNDACIÓN CANARIA PARA LA PROMOCIÓN DE LA EDUCACIÓN	COMUNIDAD DE CANARIAS	100,00	100,00	-	100,00
FUNDACIÓN CANARIA RAFAEL CLAVIJO PARA LA INVESTIGACIÓN BIOMÉDICA	COMUNIDAD DE CANARIAS	100,00	100,00	-	100,00
FUNDACIÓN CANARIA SAGRADA FAMILIA	COMUNIDAD DE CANARIAS	100,00	100,00	-	100,00
DIPUTACIÓN REGIONAL DE CANTABRIA					
FUNDACIÓN CAMPUS DE COMILLAS	DIPUTACIÓN REGIONAL DE CANTABRIA	57,00	57,00	-	57,00
	CAJA CANTABRIA (**)	43,00	12,56	-	12,56
		-----	-----	-----	-----
		100,00	69,56	-	69,56
FUNDACIÓN CANTABRA DEL DEPORTE	DIPUTACIÓN REGIONAL DE CANTABRIA	100,00	100,00	-	100,00
FUNDACIÓN CÁNTABRA PARA LA SALUD Y EL BIENESTAR SOCIAL	DIPUTACIÓN REGIONAL DE CANTABRIA	100,00	100,00	-	100,00
FUNDACIÓN CENTRO TECNOLÓGICO DE COMPONENTES	DIPUTACIÓN REGIONAL DE CANTABRIA	100,00	100,00	-	100,00
FUNDACIÓN CENTRO TECNOLÓGICO EN LOGÍSTICA INTEGRAL CANTABRIA	DIPUTACIÓN REGIONAL DE CANTABRIA	100,00	100,00	-	100,00
FUNDACIÓN FONDO CANTABRIA COOPERA	DIPUTACIÓN REGIONAL DE CANTABRIA	100,00	100,00	-	100,00
FUNDACIÓN INSTITUTO DE HIDRAÚLICA AMBIENTAL DE CANTABRIA	DIPUTACIÓN REGIONAL DE CANTABRIA	100,00	100,00	-	100,00
	UNIVERSIDAD DE CANTABRIA	-	-	-	-
		-----	-----	-----	-----

Fundación	Fundadores/Asociados	% Nominal	% Efectivo Público Territorial	% Efectivo Público Estatal	% Efectivo Público Total
		100,00	100,00	-	100,00
FUNDACIÓN PUBLICA FESTIVAL INTERNACIONAL DE SANTANDER	DIPUTACIÓN REGIONAL DE CANTABRIA	100,00	100,00	-	100,00
JUNTA DE COMUNIDADES DE CASTILLA-LA MANCHA					
FUNDACIÓN APADRINA UN ÁRBOL (1)	JUNTA DE COMUNIDADES DE CASTILLA-LA MANCHA	33,34	33,34	-	33,34
	DIPUTACIÓN PROVINCIAL DE GUADALAJARA	33,33	33,33	-	33,33
		-----	-----	-----	-----
		66,67	66,67	-	66,67
FUNDACIÓN CASTELLANO-MANCHEGA DE COOPERACIÓN	JUNTA DE COMUNIDADES DE CASTILLA-LA MANCHA	100,00	100,00	-	100,00
FUNDACIÓN CASTILLA-LA MANCHA PARA LA DIABETES	JUNTA DE COMUNIDADES DE CASTILLA-LA MANCHA	100,00	100,00	-	100,00
FUNDACIÓN CASTILLA-LA MANCHA TIERRA DE VIÑEDOS	JUNTA DE COMUNIDADES DE CASTILLA-LA MANCHA	100,00	100,00	-	100,00
FUNDACIÓN CENTRO DE EMPRESAS E INNOVACIÓN DE ALBACETE (1)	JUNTA DE COMUNIDADES DE CASTILLA-LA MANCHA	22,00	22,00	-	22,00
	DIPUTACIÓN PROVINCIAL DE ALBACETE	22,00	22,00	-	22,00
	AYUNTAMIENTO DE ALBACETE	22,00	22,00	-	22,00
	UNIVERSIDAD DE CASTILLA-LA MANCHA	2,00	2,00	-	2,00
		-----	-----	-----	-----
		68,00	68,00	-	68,00
FUNDACIÓN CENTRO DE EMPRESAS E INNOVACIÓN DE TALAVERA DE LA REINA (1)	JUNTA DE COMUNIDADES DE CASTILLA-LA MANCHA	33,00	33,00	-	33,00
	AYUNTAMIENTO DE TALAVERA DE LA REINA	33,00	33,00	-	33,00
		-----	-----	-----	-----
		66,00	66,00	-	66,00
FUNDACIÓN CENTRO DE PROMOCIÓN DE LA ARTESANÍA "MEZQUITA DE TORNERÍAS" (2)	ESTADO	49,59	-	49,59	49,59
	JUNTA DE COMUNIDADES DE CASTILLA-LA MANCHA	49,59	49,59	-	49,59
		-----	-----	-----	-----
		99,18	49,59	49,59	99,18
FUNDACIÓN CENTRO REGIONAL DE DISEÑO DE CASTILLA-LA MANCHA EN CUENCA (1)	JUNTA DE COMUNIDADES DE CASTILLA-LA MANCHA	20,00	20,00	-	20,00
	DIPUTACIÓN PROVINCIAL DE CUENCA	20,00	20,00	-	20,00
	AYUNTAMIENTO DE CUENCA	20,00	20,00	-	20,00
	UNIVERSIDAD DE CASTILLA-LA MANCHA	20,00	20,00	-	20,00
		-----	-----	-----	-----
		80,00	80,00	-	80,00
FUNDACIÓN CULTURA Y DEPORTE DE CASTILLA-LA MANCHA	JUNTA DE COMUNIDADES DE CASTILLA-LA MANCHA	100,00	100,00	-	100,00
FUNDACIÓN GENERAL DE LA UNIVERSIDAD DE CASTILLA-LA MANCHA	UNIVERSIDAD DE CASTILLA-LA MANCHA	100,00	100,00	-	100,00

Fundación	Fundadores/Asociados	% Nominal	% Efectivo Público Territorial	% Efectivo Público Estatal	% Efectivo Público Total
FUNDACIÓN GENERAL DE MEDIO AMBIENTE DE CASTILLA LA MANCHA	JUNTA DE COMUNIDADES DE CASTILLA-LA MANCHA	100,00	100,00	-	100,00
FUNDACIÓN HOSPITAL NACIONAL DE PARAPLÉJICOS PARA LA INVESTIGACIÓN Y LA INTEGRACIÓN	JUNTA DE COMUNIDADES DE CASTILLA-LA MANCHA	100,00	100,00	-	100,00
FUNDACIÓN INSULA BARATARIA PARA EL FOMENTO DE LA SOCIEDAD DE LA INFORMACIÓN	JUNTA DE COMUNIDADES DE CASTILLA-LA MANCHA	40,00	40,00	-	40,00
	UNIVERSIDAD DE CASTILLA-LA MANCHA	20,00	20,00	-	20,00
		-----	-----	-----	-----
		60,00	60,00	-	60,00
FUNDACIÓN JARDÍN BOTÁNICO DE ALBACETE (1)	JUNTA DE COMUNIDADES DE CASTILLA-LA MANCHA	49,00	49,00	-	49,00
	DIPUTACIÓN PROVINCIAL DE ALBACETE	18,00	18,00	-	18,00
	AYUNTAMIENTO DE ALBACETE	18,00	18,00	-	18,00
	UNIVERSIDAD DE CASTILLA-LA MANCHA	15,00	15,00	-	15,00
		-----	-----	-----	-----
		100,00	100,00	-	100,00
FUNDACIÓN JURADO ARBITRAL DE CASTILLA-LA MANCHA	JUNTA DE COMUNIDADES DE CASTILLA-LA MANCHA	100,00	100,00	-	100,00
FUNDACIÓN PARA LA INVESTIGACIÓN SANITARIA EN CASTILLA-LA MANCHA	JUNTA DE COMUNIDADES DE CASTILLA-LA MANCHA	100,00	100,00	-	100,00
FUNDACIÓN PARQUE CIENTÍFICO TECNOLÓGICO DE ALBACETE (1)	JUNTA DE COMUNIDADES DE CASTILLA-LA MANCHA	37,04	37,04	-	37,04
	AYUNTAMIENTO DE ALBACETE	37,04	37,04	-	37,04
	DIPUTACIÓN PROVINCIAL DE ALBACETE	18,52	18,52	-	18,52
	UNIVERSIDAD DE CASTILLA-LA MANCHA	7,40	7,40	-	7,40
		-----	-----	-----	-----
		100,00	100,00	-	100,00
FUNDACIÓN PATRONATO DE LA SEMANA DE MÚSICA RELIGIOSA DE CUENCA (1)	JUNTA DE COMUNIDADES DE CASTILLA-LA MANCHA	33,34	33,34	-	33,34
	DIPUTACIÓN PROVINCIAL DE CUENCA	33,33	33,33	-	33,33
	AYUNTAMIENTO DE CUENCA	33,33	33,33	-	33,33
		-----	-----	-----	-----
		100,00	100,00	-	100,00
FUNDACIÓN PROMOTORA DEL REAL PATRONATO CIUDAD DE CUENCA (1)	JUNTA DE COMUNIDADES DE CASTILLA-LA MANCHA	33,34	33,34	-	33,34
	DIPUTACIÓN PROVINCIAL DE CUENCA	33,33	33,33	-	33,33
	AYUNTAMIENTO DE CUENCA	33,33	33,33	-	33,33
		-----	-----	-----	-----
		100,00	100,00	-	100,00
FUNDACIÓN SOCIO-SANITARIA DE CLM INTEGRACIÓN SOCIO-LABORAL ENFERMO MENTAL	JUNTA DE COMUNIDADES DE CASTILLA-LA MANCHA	100,00	100,00	-	100,00
FUNDACIÓN UNIVERSITARIA DE PUERTOLLANO (1)	JUNTA DE COMUNIDADES DE CASTILLA-LA MANCHA	33,34	33,34	-	33,34

Fundación	Fundadores/Asociados	% Nominal	% Efectivo Público Territorial	% Efectivo Público Estatal	% Efectivo Público Total
	DIPUTACIÓN PROVINCIAL DE CIUDAD REAL	33,33	33,33	-	33,33
	AYUNTAMIENTO DE PUERTOLLANO	33,33	33,33	-	33,33
		-----	-----	-----	-----
		100,00	100,00	-	100,00
FUNDACIÓN UNIVERSITARIA PARA EL DESARROLLO CIENTÍFICO Y CULTURAL Y PARA LA PROMOCIÓN DE LA PROVINCIA DE GUADALAJARA (1)	JUNTA DE COMUNIDADES DE CASTILLA-LA MANCHA	18,00	18,00	-	18,00
	DIPUTACIÓN PROVINCIAL DE GUADALAJARA	18,00	18,00	-	18,00
	AYUNTAMIENTO DE GUADALAJARA	18,00	18,00	-	18,00
		-----	-----	-----	-----
		54,00	54,00	-	54,00
MUSEO DEL VINO DE VALDEPEÑAS (1)	JUNTA DE COMUNIDADES DE CASTILLA-LA MANCHA	33,34	33,34	-	33,34
	DIPUTACIÓN PROVINCIAL DE CIUDAD REAL	33,33	33,33	-	33,33
	AYUNTAMIENTO DE VALDEPEÑAS	33,33	33,33	-	33,33
		-----	-----	-----	-----
		100,00	100,00	-	100,00
JUNTA DE CASTILLA Y LEÓN					
AGREGACIÓN DE FUNDACIONES ASISTENCIALES DE LA PROVINCIA DE PALENCIA	JUNTA DE CASTILLA Y LEÓN	100,00	100,00	-	100,00
AGREGACIÓN DE FUNDACIONES BENÉFICO PARTICULARES DE LA PROVINCIA DE VALLADOLID	JUNTA DE CASTILLA Y LEÓN	100,00	100,00	-	100,00
FUNDACIÓN ADEUROPA	JUNTA DE CASTILLA Y LEÓN	100,00	100,00	-	100,00
FUNDACIÓN AUTONÓMICA PARA LA FORMACIÓN EN EL EMPLEO DE CASTILLA Y LEÓN	JUNTA DE CASTILLA Y LEÓN	86,67	86,67	-	86,67
FUNDACIÓN CAMINO DE LA LENGUA CASTELLANA (1)	JUNTA DE CASTILLA Y LEÓN	16,67	16,67	-	16,67
	AYUNTAMIENTO DE AVILA	16,67	16,67	-	16,67
	AYUNTAMIENTO DE SALAMANCA	16,67	16,67	-	16,67
	COMUNIDAD DE LA RIOJA	16,67	16,67	-	16,67
	DIPUTACIÓN PROVINCIAL DE VALLADOLID	8,33	8,33	-	8,33
	AYUNTAMIENTO DE VALLADOLID	8,33	8,33	-	8,33
	COMUNIDAD DE MADRID	8,33	8,33	-	8,33
	AYUNTAMIENTO DE ALCALÁ DE HENARES	8,33	8,33	-	8,33
		-----	-----	-----	-----
		100,00	100,00	-	100,00
FUNDACIÓN CASA DE LA INDIA (1)	UNIVERSIDAD DE VALLADOLID	33,34	33,34	-	33,34

Fundación	Fundadores/Asociados	% Nominal	% Efectivo Público Territorial	% Efectivo Público Estatal	% Efectivo Público Total
	AYUNTAMIENTO DE VALLADOLID	33,33	33,33	-	33,33
		-----	-----	-----	-----
		66,67	66,67	-	66,67
FUNDACIÓN CENTRO DE SUPERCOMPUTACIÓN DE CASTILLA Y LEÓN	JUNTA DE CASTILLA Y LEÓN	50,00	50,00	-	50,00
	UNIVERSIDAD DE LEÓN	50,00	50,00	-	50,00
		-----	-----	-----	-----
		100,00	100,00	-	100,00
FUNDACIÓN CENTRO REGIONAL DE CALIDAD Y ACREDITACIÓN SANITARIA DE CASTILLA Y LEÓN	JUNTA DE CASTILLA Y LEÓN	100,00	100,00	-	100,00
FUNDACIÓN DE HEMOTERAPIA Y HEMODONACIÓN	JUNTA DE CASTILLA Y LEÓN	100,00	100,00	-	100,00
FUNDACIÓN DE INVESTIGACIÓN DEL CÁNCER (1)	UNIVERSIDAD DE SALAMANCA	70,00	70,00	-	70,00
	AYUNTAMIENTO DE SALAMANCA	30,00	30,00	-	30,00
		-----	-----	-----	-----
		100,00	100,00	-	100,00
FUNDACIÓN DE PATRIMONIO NATURAL DE CASTILLA Y LEÓN	JUNTA DE CASTILLA Y LEÓN	100,00	100,00	-	100,00
FUNDACIÓN DEL INSTITUTO DE ESTUDIOS DE CIENCIAS DE LA SALUD DE CASTILLA Y LEÓN (1)	JUNTA DE CASTILLA Y LEÓN	85,00	85,00	-	85,00
	AYUNTAMIENTO DE SORIA	15,00	15,00	-	15,00
		-----	-----	-----	-----
		100,00	100,00	-	100,00
FUNDACIÓN DOTES A HUÉRFANOS Y ESTUDIANTES D. JUAN DE VILLAESPASA	JUNTA DE CASTILLA Y LEÓN	100,00	100,00	-	100,00
FUNDACIÓN GENERAL DE LA UNIVERSIDAD DE BURGOS (1)	UNIVERSIDAD DE BURGOS	58,08	58,08	-	58,08
	AYUNTAMIENTO DE BURGOS	6,45	6,45	-	6,45
	AYUNTAMIENTO DE MIRANDA DE EBRO	3,22	3,22	-	3,22
	DIPUTACIÓN PROVINCIAL DE BURGOS	3,22	3,22	-	3,22
		-----	-----	-----	-----
		70,97	70,97	-	70,97
FUNDACIÓN GENERAL DE LA UNIVERSIDAD DE SALAMANCA	UNIVERSIDAD DE SALAMANCA	100,00	100,00	-	100,00
FUNDACIÓN GENERAL DE LA UNIVERSIDAD DE VALLADOLID	UNIVERSIDAD DE VALLADOLID	66,68	66,68	-	66,68
FUNDACIÓN HOSPITAL CLÍNICO VETERINARIO DE CASTILLA Y LEÓN	JUNTA DE CASTILLA Y LEÓN	50,00	50,00	-	50,00
	UNIVERSIDAD DE LEÓN	50,00	50,00	-	50,00
		-----	-----	-----	-----
		100,00	100,00	-	100,00
FUNDACIÓN JORGE GUILLÉN (1)	JUNTA DE CASTILLA Y LEÓN	25,00	25,00	-	25,00
	DIPUTACIÓN PROVINCIAL DE VALLADOLID	25,00	25,00	-	25,00

Fundación	Fundadores/Asociados	% Nominal	% Efectivo Público Territorial	% Efectivo Público Estatal	% Efectivo Público Total
	AYUNTAMIENTO DE VALLADOLID	25,00	25,00	-	25,00
	UNIVERSIDAD DE VALLADOLID	25,00	25,00	-	25,00
		-----	-----	-----	-----
		100,00	100,00	-	100,00
FUNDACIÓN MUSEO CIENCIA DE VALLADOLID (1)	JUNTA DE CASTILLA Y LEÓN	25,00	25,00	-	25,00
	DIPUTACIÓN PROVINCIAL DE VALLADOLID	25,00	25,00	-	25,00
	AYUNTAMIENTO DE VALLADOLID	25,00	25,00	-	25,00
	UNIVERSIDAD DE VALLADOLID	25,00	25,00	-	25,00
		-----	-----	-----	-----
		100,00	100,00	-	100,00
FUNDACIÓN MUSEO DE LAS FERIAS (1)	JUNTA DE CASTILLA Y LEÓN	33,34	33,34	-	33,34
	DIPUTACIÓN PROVINCIAL DE VALLADOLID	33,33	33,33	-	33,33
	AYUNTAMIENTO DE MEDINA DEL CAMPO	33,33	33,33	-	33,33
		-----	-----	-----	-----
		100,00	100,00	-	100,00
FUNDACIÓN PARA LA ENSEÑANZA DE LAS ARTES EN CASTILLA Y LEÓN	JUNTA DE CASTILLA Y LEÓN	100,00	100,00	-	100,00
FUNDACIÓN PARQUE CIENTÍFICO DE LA UNIVERSIDAD DE SALAMANCA	UNIVERSIDAD DE SALAMANCA	100,00	100,00	-	100,00
FUNDACIÓN PARQUE CIENTÍFICO UNIVERSIDAD DE VALLADOLID (1)	AYUNTAMIENTO DE VALLADOLID	50,00	50,00	-	50,00
	UNIVERSIDAD DE VALLADOLID	50,00	50,00	-	50,00
		-----	-----	-----	-----
		100,00	100,00	-	100,00
FUNDACIÓN PROVINCIAL DE SERVICIOS SOCIALES DE BURGOS	JUNTA DE CASTILLA Y LEÓN	100,00	100,00	-	100,00
FUNDACIÓN SANTA BARBARA	JUNTA DE CASTILLA Y LEÓN	100,00	100,00	-	100,00
FUNDACIÓN SIGLO, PARA LAS ARTES EN CASTILLA Y LEON	JUNTA DE CASTILLA Y LEÓN	100,00	100,00	-	100,00
FUNDACIÓN SOCIAL DE SEGOVIA	JUNTA DE CASTILLA Y LEÓN	100,00	100,00	-	100,00
FUNDACIÓN UNIVERSIDADES DE CASTILLA Y LEÓN	JUNTA DE CASTILLA Y LEÓN	100,00	100,00	-	100,00
GENERALITAT DE CATALUÑA					
ESCOLA SUPERIOR D'ARXIVÍSTICA I GESTIÓ DE DOCUMENTS	FUNDACIÓ UNIVERSITAT AUTÒNOMA DE BARCELONA	50,00	50,00	-	50,00
	UNIVERSITAT AUTÒNOMA DE BARCELONA	50,00	50,00	-	50,00
		-----	-----	-----	-----
		100,00	100,00	-	100,00
FUNDACIÓ CENTRE DE DOCUMENTACIÓ POLÍTICA (1)	GENERALITAT DE CATALUÑA	54,55	54,55	-	54,55

Fundación	Fundadores/Asociados	% Nominal	% Efectivo Público Territorial	% Efectivo Público Estatal	% Efectivo Público Total
	DIPUTACIÓN PROVINCIAL DE BARCELONA	18,18	18,18	-	18,18
		-----	-----	-----	-----
		72,73	72,73	-	72,73
FUNDACIÓ PRIVADA INSTITUT DE MEDICINA PREDICTIVA I PERSONALITZADA DEL CÀNCER	GENERALITAT DE CATALUÑA	67,56	67,56	-	67,56
	FUNDACIÓN PER A LA RECERCA BIOMÈDICA GERMANS TRIAS I PUJOL	16,22	16,22	-	16,22
	UNIVERSITAT AUTÒNOMA DE BARCELONA	16,22	16,22	-	16,22
		-----	-----	-----	-----
		100,00	100,00	-	100,00
FUNDACIÓN AUGUST PI I SUNYER - FUNDACIÓ DE LA CIUTAT SANITÀRIA DE BELLVITGE PER A LA PROMOCIÓ I LA DIFUSIÓ DE LA RECERCA BIOMÈDICA	INSTITUTO CATALÁN DE LA SALUD	100,00	100,00	-	100,00
FUNDACIÓN CENTRE DE MEDICINA REGENERATIVA DE BARCELONA	GENERALITAT DE CATALUÑA	100,00	100,00	-	100,00
FUNDACIÓN CENTRE RECERCA DE SANITAT ANIMAL	UNIVERSITAT AUTÒNOMA DE BARCELONA	54,54	54,54	-	54,54
	INSTITUT DE RECERCA I TECNOLOGIA AGROALIMENTÀRIES	45,46	45,46	-	45,46
		-----	-----	-----	-----
		100,00	100,00	-	100,00
FUNDACIÓN CENTRE TECNOLÒGIC DE TELECOMUNICACIONS DE CATALUNYA	GENERALITAT DE CATALUÑA	100,00	100,00	-	100,00
FUNDACIÓN CIDOB (3)	ESTADO	10,00	-	10,00	10,00
	GENERALITAT DE CATALUÑA	10,00	10,00	-	10,00
	DIPUTACIÓN PROVINCIAL DE BARCELONA	10,00	10,00	-	10,00
	AYUNTAMIENTO DE BARCELONA	10,00	10,00	-	10,00
	MANCOMUNITAT DE MUNICIPIS DE L'ÀREA METROPOLITANA DE BARCELONA	10,00	10,00	-	10,00
	UNIVERSIDAD POMPEU FABRA	10,00	10,00	-	10,00
	UNIVERSITAT AUTÒNOMA DE BARCELONA	10,00	10,00	-	10,00
	UNIVERSITAT POLITECNICA DE CATALUNYA	10,00	10,00	-	10,00
	UNIVERSITAT DE BARCELONA	10,00	10,00	-	10,00
	UNIVERSITAT OBERTA DE CATALUNYA	10,00	10,00	-	10,00
		-----	-----	-----	-----
		100,00	90,00	10,00	100,00
FUNDACIÓN CRESA	UNIVERSITAT AUTÒNOMA DE BARCELONA	50,00	50,00	-	50,00
	INSTITUT DE RECERCA I TECNOLOGIA AGROALIMENTÀRIES	50,00	50,00	-	50,00
		-----	-----	-----	-----
		100,00	100,00	-	100,00

Fundación	Fundadores/Asociados	% Nominal	% Efectivo Público Territorial	% Efectivo Público Estatal	% Efectivo Público Total
FUNDACIÓN DEL GRAN TEATRE DEL LICEU (3)	ESTADO	37,50	-	37,50	37,50
	GENERALITAT DE CATALUÑA	32,50	32,50	-	32,50
	AYUNTAMIENTO DE BARCELONA	20,00	20,00	-	20,00
	DIPUTACIÓN PROVINCIAL DE BARCELONA	10,00	10,00	-	10,00
		-----	-----	-----	-----
		100,00	62,50	37,50	100,00
FUNDACIÓN DR. FERRAN PER A LA INVESTIGACIÓ EN CIÈNCIES DE LA SALUT - HOSPITAL DE TORTOSA VERGE DE LA CINTA	INSTITUTO CATALÁN DE LA SALUD	100,00	100,00	-	100,00
FUNDACIÓN DR. JOSEP TRUETA - HOSPITAL DE GIRONA DR. JOSEP TRUETA	INSTITUTO CATALÁN DE LA SALUD	100,00	100,00	-	100,00
FUNDACIÓN DR. PIFARRÉ - HOSPITAL ARNAU DE VILANOVA DE LLEIDA	INSTITUTO CATALÁN DE LA SALUD	100,00	100,00	-	100,00
FUNDACIÓN DR. ROBERT	FUNDACIÓ UNIVERSITAT AUTÒNOMA DE BARCELONA	57,69	57,69	-	57,69
FUNDACIÓN EMPRESA I CIENCIA	UNIVERSITAT AUTÒNOMA DE BARCELONA	53,85	53,85	-	53,85
FUNDACIÓN GESPA	UNIVERSITAT AUTÒNOMA DE BARCELONA	66,67	66,67	-	66,67
FUNDACIÓN HOSPITAL DE VILADECANS PER A LA RECERCA I LA DOCENCIA	INSTITUTO CATALÁN DE LA SALUD	100,00	100,00	-	100,00
FUNDACIÓN HOSPITAL UNIVERSITARI DE TARRAGONA JOAN XXIII	INSTITUTO CATALÁN DE LA SALUD	100,00	100,00	-	100,00
FUNDACIÓN INDUSTRIES DE LA INFORMACIÓ (1)	AYUNTAMIENTO DE SABADELL	50,00	50,00	-	50,00
	UNIVERSITAT AUTÒNOMA DE BARCELONA	50,00	50,00	-	50,00
		-----	-----	-----	-----
		100,00	100,00	-	100,00
FUNDACIÓN INSTITUT CATALÀ DE L' ENVELLIMENT	FUNDACIÓ UNIVERSITAT AUTÒNOMA DE BARCELONA	63,64	63,64	-	63,64
FUNDACIÓN JORDI GOL I GURINA PER A LA RECERCA A L'ATENCIÓ PRIMARIA DE SALUT	INSTITUTO CATALÁN DE LA SALUD	100,00	100,00	-	100,00
FUNDACIÓN LA MARATÓ DE TV3	CORPORACIO CATALANA DE MITJANS AUDIOVISUALES (antes DE RADIO I TELEVISIO)	100,00	100,00	-	100,00
FUNDACIÓN PARC TAULÍ - INSTITUT UNIVERSITARI (UAB)	GENERALITAT DE CATALUÑA	100,00	100,00	-	100,00
FUNDACIÓN PER A LA RECERCA BIOMÈDICA GERMANS TRIAS I PUJOL	INSTITUTO CATALÁN DE LA SALUD	100,00	100,00	-	100,00
FUNDACIÓN PER A LA RECERCA BIOMÈDICA I LA DOCÈNCIA DE LA CIUTAT SANITÀRIA I UNIVERSITÀRIA VALL D' HEBRON	INSTITUTO CATALÁN DE LA SALUD	100,00	100,00	-	100,00
FUNDACIÓN PER A LA UNIVERSITAT OBERTA DE CATALUNYA	GENERALITAT DE CATALUÑA	100,00	100,00	-	100,00
FUNDACIÓN PER ALS ESTUDIS DE PREVENCIÓ I SEGURETAT INTEGRAL	FUNDACIÓ UNIVERSITAT AUTÒNOMA DE BARCELONA	50,00	50,00	-	50,00
	UNIVERSITAT AUTÒNOMA DE BARCELONA	50,00	50,00	-	50,00
		-----	-----	-----	-----
		100,00	100,00	-	100,00
FUNDACIÓN PERSONALIA (11)	CONSORCIO HOSPITALARI DE CATALUNYA, S.A. (11)	100,00	77,18	-	77,18

Fundación	Fundadores/Asociados	% Nominal	% Efectivo Público Territorial	% Efectivo Público Estatal	% Efectivo Público Total
FUNDACION PRIVADA CENTRE DE RECERCA EN EPIDEMIOLOGIA AMBIENTAL	GENERALITAT DE CATALUÑA	100,00	100,00	-	100,00
FUNDACIÓN PRIVADA CENTRE DE RECERCA EN SALUT INTERNACIONAL DE BARCELONA	GENERALITAT DE CATALUÑA	100,00	100,00	-	100,00
FUNDACIÓN PRIVADA INSTITUT CATALÁ DE NANOTECNOLOGÍA (ICN)	GENERALITAT DE CATALUÑA	100,00	100,00	-	100,00
FUNDACION PRIVADA INSTITUT CATALA DE PALEONTOLOGIA	GENERALITAT DE CATALUÑA	100,00	100,00	-	100,00
FUNDACION PRIVADA INSTITUT CATALA DE RECERCA DA L'AIGUA	GENERALITAT DE CATALUÑA	100,00	100,00	-	100,00
FUNDACION PRIVADA INSTITUT CATALA DE RECERCA EN PATRIMONI CULTURAL	GENERALITAT DE CATALUÑA	100,00	100,00	-	100,00
FUNDACIÓN PRIVADA INSTITUT DE BIOENGINYERIA DE CATALUNYA (IBEC)	GENERALITAT DE CATALUÑA	100,00	100,00	-	100,00
FUNDACIÓN PRIVADA INSTITUT DE CIÈNCIES FOTÒNIQUES (IFCO)	GENERALITAT DE CATALUÑA	100,00	100,00	-	100,00
FUNDACION PRIVADA INSTITUTO DE INVESTIGACION BIOMEDICA	GENERALITAT DE CATALUÑA	100,00	100,00	-	100,00
FUNDACIÓN PRIVADA PEL FOMENT DE LA SOCIETAT DEL CONEIXEMENT (1)	GENERALITAT DE CATALUÑA	14,29	14,29	-	14,29
	DIPUTACIÓN PROVINCIAL DE BARCELONA	14,29	14,29	-	14,29
	AYUNTAMIENTO DE CORNELLÁ DE LLOBREGAT	14,29	14,29	-	14,29
	UNIVERSITAT POLITECNICA DE CATALUNYA	14,29	14,29	-	14,29
	FUNDACIÓN CATALANA PER A LA RECERCA I LA INNOVACIÓ	14,27	5,60	-	5,60
		-----	-----	-----	-----
		71,43	62,76	-	62,76
FUNDACIÓN SOLIDÀRIA	UNIVERSITAT AUTÒNOMA DE BARCELONA	85,71	85,71	-	85,71
FUNDACIÓN UNIVERSITAT AUTÒNOMA DE BARCELONA	UNIVERSITAT AUTÒNOMA DE BARCELONA	100,00	100,00	-	100,00
INSTITUCIÓ CATALANA DE RECERCA I ESTUDIS AVANÇATS (*)	GENERALITAT DE CATALUÑA	-	-	-	-
	FUNDACIÓN CATALANA PER A LA RECERCA I LA INNOVACIÓ	-	-	-	-
		-----	-----	-----	-----
		-	-	-	-
JUNTA DE EXTREMADURA					
FUNDACIÓN ACADEMIA EUROPEA DE YUSTE	JUNTA DE EXTREMADURA	46,10	46,10	-	46,10
	UNIVERSIDAD DE EXTREMADURA	7,70	7,70	-	7,70
		-----	-----	-----	-----
		53,80	53,80	-	53,80
FUNDACION CENTRO CIRUJÍA MÍNIMA INVASIÓN (11)	CONSORCIO GESTIÓN CENTRO DE CIRUGÍA DE MÍNIMA INVASIÓN (1)	100,00	91,67	-	91,67
FUNDACIÓN CENTRO DE DOCUMENTACIÓN E INFORMACIÓN EUROPEA (1)	JUNTA DE EXTREMADURA	25,00	25,00	-	25,00
	DIPUTACIÓN PROVINCIAL DE BADAJOZ	25,00	25,00	-	25,00
	UNIVERSIDAD DE EXTREMADURA	25,00	25,00	-	25,00
		-----	-----	-----	-----

Fundación	Fundadores/Asociados	% Nominal	% Efectivo Público Territorial	% Efectivo Público Estatal	% Efectivo Público Total
FUNDACIÓN CENTRO EXTREMEÑO DE ESTUDIOS Y COOPERACIÓN CON IBEROAMÉRICA		75,00	75,00	-	75,00
	JUNTA DE EXTREMADURA	50,00	50,00	-	50,00
	UNIVERSIDAD DE EXTREMADURA	50,00	50,00	-	50,00
		-----	-----	-----	-----
		100,00	100,00	-	100,00
FUNDACIÓN HELGA DE ALVEAR (1)	JUNTA DE EXTREMADURA	33,33	33,33	-	33,33
	AYUNTAMIENTO DE CÁCERES	20,00	20,00	-	20,00
	DIPUTACIÓN PROVINCIAL DE CACERES	6,67	6,67	-	6,67
		-----	-----	-----	-----
		60,00	60,00	-	60,00
FUNDACIÓN ORQUESTA DE EXTREMADURA (1)	JUNTA DE EXTREMADURA	45,00	45,00	-	45,00
	DIPUTACIÓN PROVINCIAL DE BADAJOZ	11,00	11,00	-	11,00
	DIPUTACIÓN PROVINCIAL DE CACERES	11,00	11,00	-	11,00
	UNIVERSIDAD DE EXTREMADURA	11,00	11,00	-	11,00
		-----	-----	-----	-----
		78,00	78,00	-	78,00
FUNDACIÓN PARA EL DESARROLLO DE LA CIENCIA Y LA TECNOLOGÍA EN EXTREMADURA	JUNTA DE EXTREMADURA	100,00	100,00	-	100,00
FUNDACIÓN PARA LA FORMACIÓN Y LA INVEST. DE LOS PROF. DE LA SALUD EXTREMEÑA	JUNTA DE EXTREMADURA	100,00	100,00	-	100,00
FUNDACIÓN PARQUE CIENTÍFICO Y TECNOLÓGICO DE EXTREMADURA	JUNTA DE EXTREMADURA	50,00	50,00	-	50,00
	UNIVERSIDAD DE EXTREMADURA	50,00	50,00	-	50,00
		-----	-----	-----	-----
		100,00	100,00	-	100,00
XUNTA DE GALICIA					
AGENCIA HUMANITARIA DE GALICIA	XUNTA DE GALICIA	100,00	100,00	-	100,00
FUNDACIÓN CENTRO DE TRANSFUSIÓN DE GALICIA	XUNTA DE GALICIA	100,00	100,00	-	100,00
FUNDACIÓN CENTRO GALEGO DE ARTESANIA E DISEÑO	XUNTA DE GALICIA	77,78	77,78	-	77,78
FUNDACIÓN CENTRO SUPERIOR CINEGÉTICO E PISCÍCOLA DE GALICIA (1)	XUNTA DE GALICIA	50,00	50,00	-	50,00
	DIPUTACIÓN PROVINCIAL DE LUGO	50,00	50,00	-	50,00
		-----	-----	-----	-----
		100,00	100,00	-	100,00
FUNDACIÓN CENTRO TECNOLÓGICO DE SUPERCOMPUTACIÓN DE GALICIA (2)	AGENCIA ESTATAL CONSEJO SUPERIOR DE INVESTIGACIONES CIENTÍFICAS	30,00	-	30,00	30,00
	XUNTA DE GALICIA	70,00	70,00	-	70,00
		-----	-----	-----	-----

Fundación	Fundadores/Asociados	% Nominal	% Efectivo Público Territorial	% Efectivo Público Estatal	% Efectivo Público Total
FUNDACIÓN CENTRO TECNOLÓGICO DEL MAR (2)	ESTADO	100,00	70,00	30,00	100,00
		50,00	-	50,00	50,00
	XUNTA DE GALICIA	50,00	50,00	-	50,00
		-----	-----	-----	-----
		100,00	50,00	50,00	100,00
FUNDACIÓN CENTRO TECNOLÓGICO DA CARNE	XUNTA DE GALICIA	83,33	83,33	-	83,33
FUNDACIÓN CIUDAD DE LA CULTURA DE GALICIA	XUNTA DE GALICIA	100,00	100,00	-	100,00
FUNDACIÓN DEPORTE GALLEGO	XUNTA DE GALICIA	100,00	100,00	-	100,00
FUNDACIÓN DESENVOLVEMENTO CM. BERGANTIÑOS (1)	VARIOS AYUNTAMIENTOS DE LA CORUÑA	77,78	77,78	-	77,78
	XUNTA DE GALICIA	11,11	11,11	-	11,11
	DIPUTACIÓN PROVINCIAL DE LA CORUÑA	11,11	11,11	-	11,11
		-----	-----	-----	-----
		100,00	100,00	-	100,00
FUNDACIÓN DESENVOLVEMENTO CM. CALDAS (1)	XUNTA DE GALICIA	33,34	33,34	-	33,34
	DIPUTACIÓN PROVINCIAL DE PONTEVEDRA	33,33	33,33	-	33,33
	AYUNTAMIENTO DE CALDAS DE REIS	33,33	33,33	-	33,33
		-----	-----	-----	-----
		100,00	100,00	-	100,00
FUNDACIÓN DESENVOLVEMENTO CM. SALNÉS (1)	XUNTA DE GALICIA	33,34	33,34	-	33,34
	DIPUTACIÓN PROVINCIAL DE PONTEVEDRA	33,33	33,33	-	33,33
	AYUNTAMIENTO DE CAMBADOS	33,33	33,33	-	33,33
		-----	-----	-----	-----
		100,00	100,00	-	100,00
FUNDACIÓN DESENVOLVEMENTO COMARCA TABEIROS TERRA DE MONTES	XUNTA DE GALICIA	100,00	100,00	-	100,00
FUNDACIÓN FEIRAS E EXPOSICIÓN DE OURENSE (1)	XUNTA DE GALICIA	30,00	30,00	-	30,00
	VARIOS AYUNTAMIENTOS DE ORENSE	15,00	15,00	-	15,00
	INSITUTO ORENSANO DE DESARROLLO ECONÓMICO	15,00	15,00	-	15,00
	AYUNTAMIENTO DE ORENSE	5,00	5,00	-	5,00
			-----	-----	-----
		65,00	65,00	-	65,00
FUNDACIÓN FOMENTO CALIDADE INDUSTRIAL E DESENVOLVEMENTO TECNOLÓGICO	XUNTA DE GALICIA	100,00	100,00	-	100,00
FUNDACION GALEGA DE FORMACIÓN O TRABALLO	XUNTA DE GALICIA	100,00	100,00	-	100,00

Fundación	Fundadores/Asociados	% Nominal	% Efectivo Público Territorial	% Efectivo Público Estatal	% Efectivo Público Total
FUNDACIÓN GALEGA PARA O IMPULSO DA AUTONOMIA PERSOALE ATENCION AS PERSONAS EN SITUACION DE DEPENDENCIA (antes PARA LA TUTELA DE ADULTOS)	XUNTA DE GALICIA	100,00	100,00	-	100,00
FUNDACIÓN GALEGO DE COOPERACIÓN IBEROAMERICANA (2)	AGENCIA ESPAÑOLA DE COOPERACIÓN INTERNACIONAL PARA EL DESARROLLO	15,00	-	15,00	15,00
	XUNTA DE GALICIA	43,00	43,00	-	43,00
	UNIVERSIDAD DE SANTIAGO DE COMPOSTELA	14,00	14,00	-	14,00
	UNIVERSIDAD DE VIGO	14,00	14,00	-	14,00
	UNIVERSIDAD DE LA CORUÑA	14,00	14,00	-	14,00
		-----	-----	-----	-----
		100,00	85,00	15,00	100,00
FUNDACIÓN GALICIA-AMÉRICA	XUNTA DE GALICIA	55,00	55,00	-	55,00
FUNDACION ILLA DE SAN SIMÓN	XUNTA DE GALICIA	100,00	100,00	-	100,00
FUNDACIÓN INSTITUTO FEIRAL DE A CORUÑA (1)	XUNTA DE GALICIA	27,30	27,30	-	27,30
	DIPUTACIÓN PROVINCIAL DE LA CORUÑA	18,00	18,00	-	18,00
	AYUNTAMIENTO DE LA CORUÑA	18,00	18,00	-	18,00
		-----	-----	-----	-----
		63,30	63,30	-	63,30
FUNDACIÓN INSTITUTO GALLEGO DE OFTALMOLOGIA	XUNTA DE GALICIA	100,00	100,00	-	100,00
FUNDACIÓN MARCO (1)	XUNTA DE GALICIA	25,00	25,00	-	25,00
	DIPUTACIÓN PROVINCIAL DE PONTEVEDRA	25,00	25,00	-	25,00
	AYUNTAMIENTO DE VIGO	25,00	25,00	-	25,00
		-----	-----	-----	-----
		75,00	75,00	-	75,00
FUNDACIÓN MILENIO	XUNTA DE GALICIA	50,00	50,00	-	50,00
	UNIVERSIDAD DE SANTIAGO DE COMPOSTELA	12,50	12,50	-	12,50
	UNIVERSIDAD DE VIGO	12,50	12,50	-	12,50
	UNIVERSIDAD DE LA CORUÑA	12,50	12,50	-	12,50
		-----	-----	-----	-----
		87,50	87,50	-	87,50
FUNDACIÓN PARA O DESENVOLVEMENTO COMARCAL DA COMARCA DA FONSAGRADA (1)	XUNTA DE GALICIA	100,00	100,00	-	100,00
FUNDACIÓN PARA O DESENVOLVEMENTO COMARCAL DA COMARCA DA TERRA CHÁ	XUNTA DE GALICIA	100,00	100,00	-	100,00
FUNDACIÓN PARA O DESENVOLVEMENTO COMARCAL DA COMARCA DE VERIN	XUNTA DE GALICIA	100,00	100,00	-	100,00
FUNDACIÓN PARA O DESENVOLVEMENTO COMARCAL DA COMARCA DO BAIXO MIÑO	XUNTA DE GALICIA	100,00	100,00	-	100,00

Fundación	Fundadores/Asociados	% Nominal	% Efectivo Público Territorial	% Efectivo Público Estatal	% Efectivo Público Total
FUNDACIÓN PARA O DESENVOLVEMENTO COMARCAL DA COMARCA DO DEZA	XUNTA DE GALICIA	100,00	100,00	-	100,00
FUNDACIÓN PARA O DESENVOLVEMENTO COMARCAL DA COMARCA DO MORRAZO	XUNTA DE GALICIA	100,00	100,00	-	100,00
FUNDACIÓN PARA O DESENVOLVEMENTO COMARCAL DA COMARCA DO RIBEIRO	XUNTA DE GALICIA	100,00	100,00	-	100,00
FUNDACIÓN PARA O DESENVOLVEMENTO DA COAMRCA DA MARIÑA CENTRAL	XUNTA DE GALICIA	100,00	100,00	-	100,00
FUNDACIÓN PARA O DESENVOLVEMENTO DA COMARCA DE MUROS	XUNTA DE GALICIA	100,00	100,00	-	100,00
FUNDACIÓN PARA O DESENVOLVEMENTO DA COMARCA DA MARIÑA OCCIDENTAL	XUNTA DE GALICIA	100,00	100,00	-	100,00
FUNDACIÓN PARA O DESENVOLVEMENTO DA COMARCA DA MARIÑA ORIENTAL	XUNTA DE GALICIA	100,00	100,00	-	100,00
FUNDACIÓN PARA O DESENVOLVEMENTO DA COMARCA DA TERRA DE CALDELAS	XUNTA DE GALICIA	100,00	100,00	-	100,00
FUNDACIÓN PARA O DESENVOLVEMENTO DA COMARCA DA TERRA DE LEMOS	XUNTA DE GALICIA	100,00	100,00	-	100,00
FUNDACIÓN PARA O DESENVOLVEMENTO DA COMARCA DA ULLOA	XUNTA DE GALICIA	100,00	100,00	-	100,00
FUNDACIÓN PARA O DESENVOLVEMENTO DA COMARCA DE ARZÚA	XUNTA DE GALICIA	100,00	100,00	-	100,00
FUNDACIÓN PARA O DESENVOLVEMENTO DA COMARCA DE BETANZOS	XUNTA DE GALICIA	100,00	100,00	-	100,00
FUNDACIÓN PARA O DESENVOLVEMENTO DA COMARCA DE CELANOVA	XUNTA DE GALICIA	100,00	100,00	-	100,00
FUNDACIÓN PARA O DESENVOLVEMENTO DA COMARCA DE CHANTADA	XUNTA DE GALICIA	100,00	100,00	-	100,00
FUNDACIÓN PARA O DESENVOLVEMENTO DA COMARCA DE MELIDE	XUNTA DE GALICIA	100,00	100,00	-	100,00
FUNDACIÓN PARA O DESENVOLVEMENTO DA COMARCA DE NOIA	XUNTA DE GALICIA	100,00	100,00	-	100,00
FUNDACIÓN PARA O DESENVOLVEMENTO DA COMARCA DE ORDES	XUNTA DE GALICIA	100,00	100,00	-	100,00
FUNDACIÓN PARA O DESENVOLVEMENTO DA COMARCA DE ORTEGAL	XUNTA DE GALICIA	100,00	100,00	-	100,00
FUNDACIÓN PARA O DESENVOLVEMENTO DA COMARCA DE PARADANTA	XUNTA DE GALICIA	100,00	100,00	-	100,00
FUNDACIÓN PARA O DESENVOLVEMENTO DA COMARCA DE SANTIAGO	XUNTA DE GALICIA	100,00	100,00	-	100,00
FUNDACIÓN PARA O DESENVOLVEMENTO DA COMARCA DE TERRA DE TRIVES	XUNTA DE GALICIA	100,00	100,00	-	100,00
FUNDACIÓN PARA O DESENVOLVEMENTO DA COMARCA DE VALDEORRAS	XUNTA DE GALICIA	100,00	100,00	-	100,00
FUNDACIÓN PARA O DESENVOLVEMENTO DA COMARCA DO CARBALIÑO	XUNTA DE GALICIA	100,00	100,00	-	100,00
FUNDACIÓN PARA O DESENVOLVEMENTO DA COMARCA DO EUME	XUNTA DE GALICIA	100,00	100,00	-	100,00
FUNDACIÓN PARA O DESENVOLVEMENTO DA COMARCA DOS ANCARES	XUNTA DE GALICIA	100,00	100,00	-	100,00
FUNDACIÓN PÚBLICA ESCUELA GALLEGA DE ADMINISTRACIÓN SANITARIA	XUNTA DE GALICIA	100,00	100,00	-	100,00
FUNDACIÓN PÚBLICA GALLEGA DE MEDICINA GENÓMICA	XUNTA DE GALICIA	100,00	100,00	-	100,00
FUNDACIÓN PÚBLICA HOSPITAL COMARCAL DO SALNÉS	XUNTA DE GALICIA	100,00	100,00	-	100,00
FUNDACIÓN PÚBLICA HOSPITAL DE BARBANZA	XUNTA DE GALICIA	100,00	100,00	-	100,00

Fundación	Fundadores/Asociados	% Nominal	% Efectivo Público Territorial	% Efectivo Público Estatal	% Efectivo Público Total
FUNDACIÓN PÚBLICA HOSPITAL DE VERIN	XUNTA DE GALICIA	100,00	100,00	-	100,00
FUNDACIÓN PÚBLICA HOSPITAL VIRGEN DE JUNQUEIRA	XUNTA DE GALICIA	100,00	100,00	-	100,00
FUNDACIÓN PÚBLICA URGENCIAS SANITARIAS DE GALICIA 061	XUNTA DE GALICIA	100,00	100,00	-	100,00
FUNDACIÓN ROF CODINA (1)	XUNTA DE GALICIA	35,35	35,35	-	35,35
	DIPUTACIÓN PROVINCIAL DE LUGO	23,50	23,50	-	23,50
	UNIVERSIDAD DE SANTIAGO DE COMPOSTELA	23,50	23,50	-	23,50
	AYUNTAMIENTO DE LUGO	17,65	17,65	-	17,65
		-----	-----	-----	-----
		100,00	100,00	-	100,00
FUNDACIÓN SEMANA VERDE DE GALICIA (1)	XUNTA DE GALICIA	53,00	53,00	-	53,00
	DIPUTACIÓN PROVINCIAL DE PONTEVEDRA	18,00	18,00	-	18,00
		-----	-----	-----	-----
		71,00	71,00	-	71,00
FUNDACIÓN SOTAVENTO GALICIA (11)	SOTAVENTO GALICIA, S.A. (2)	100,00	24,54	20,50	45,04
INSTITUCIÓN FEIRAL DE VIGO (1)	XUNTA DE GALICIA	33,00	33,00	-	33,00
	DIPUTACIÓN PROVINCIAL DE PONTEVEDRA	17,00	17,00	-	17,00
	AYUNTAMIENTO DE VIGO	17,00	17,00	-	17,00
		-----	-----	-----	-----
		67,00	67,00	-	67,00
COMUNIDAD DE MADRID					
FUNDACIÓN UNIVERSIDAD REY JUAN CARLOS	UNIVERSIDAD REY JUAN CARLOS	100,00	100,00	-	100,00
FUNDACIÓN ARPEGIO	ARPEGIO, AREAS DE PROMOCION EMPRESARIAL CON GESTION INDUSTRIAL ORGANIZADA, S.A.	100,00	100,00	-	100,00
FUNDACIÓN CONDE DEL VALLE SALAZAR	UNIVERSIDAD POLITECNICA DE MADRID	80,00	80,00	-	80,00
FUNDACIÓN DOS DE MAYO, NACIÓN Y LIBERTAD	COMUNIDAD DE MADRID	100,00	100,00	-	100,00
FUNDACIÓN FELIPE II (1)	COMUNIDAD DE MADRID	50,00	50,00	-	50,00
	AYUNTAMIENTO DE ARANJUEZ	50,00	50,00	-	50,00
		-----	-----	-----	-----
		100,00	100,00	-	100,00
FUNDACIÓN FERNANDO GONZALEZ BERNALDEZ	UNIVERSIDAD AUTÓNOMA DE MADRID	50,00	50,00	-	50,00
	UNIVERSIDAD COMPLUTENSE DE MADRID	33,33	33,33	-	33,33
		-----	-----	-----	-----
		83,33	83,33	-	83,33

Fundación	Fundadores/Asociados	% Nominal	% Efectivo Público Territorial	% Efectivo Público Estatal	% Efectivo Público Total
FUNDACIÓN GENERAL DE LA UNIVERSIDAD DE ALCALÁ	UNIVERSIDAD DE ALCALÁ	100,00	100,00	-	100,00
FUNDACIÓN GENERAL UNIVERSIDAD AUTÓNOMA DE MADRID	UNIVERSIDAD AUTÓNOMA DE MADRID	59,00	59,00	-	59,00
FUNDACIÓN GENERAL UNIVERSIDAD COMPLUTENSE DE MADRID	UNIVERSIDAD COMPLUTENSE DE MADRID	100,00	100,00	-	100,00
FUNDACIÓN GENERAL UNIVERSIDAD POLITÉCNICA DE MADRID	UNIVERSIDAD POLITÉCNICA DE MADRID	86,00	86,00	-	86,00
FUNDACIÓN MADRID POR EXCELENCIA	COMUNIDAD DE MADRID	100,00	100,00	-	100,00
FUNDACIÓN MARQUES DE SUANCES	UNIVERSIDAD POLITÉCNICA DE MADRID	80,00	80,00	-	80,00
FUNDACIÓN PARA EL FOMENTO DE LA INNOVACIÓN INDUSTRIAL	UNIVERSIDAD POLITÉCNICA DE MADRID	75,00	75,00	-	75,00
FUNDACIÓN PARA ESTUDIOS SOBRE LA ENERGIA (2)	INSTITUTO PARA LA DIVERSIFICACION Y AHORRO DE LA ENERGIA	11,11	-	11,11	11,11
	CENTRO DE INVESTIGACIONES ENERGETICAS, MEDIOAMBIENTALES Y TECNOLOGICAS	11,11	-	11,11	11,11
	COMISIÓN NACIONAL DE LA ENERGÍA	11,11	-	11,11	11,11
	UNIVERSIDAD POLITÉCNICA DE MADRID	11,12	11,12	-	11,12
	FUNDACIÓN GÓMEZ PARDO	11,11	4,89	-	4,89
	FUNDACIÓN AGUSTIN DE BENTANCOURT	11,11	5,56	-	5,56
	FUNDACIÓN MARQUES DE SUANCES	11,11	8,89	-	8,89
	FUNDACIÓN PARA EL FOMENTO DE LA INNOVACIÓN INDUSTRIAL	11,11	8,33	-	8,33
	FUNDACIÓN PREMIO ARCE	11,11	6,67	-	6,67
		-----	-----	-----	-----
		100,00	45,46	33,33	78,79
FUNDACIÓN PARA LA INVESTIGACIÓN BIOMÉDICA DEL HOSPITAL UNIVERSITARIO PUERTA DE HIERRO	COMUNIDAD DE MADRID	100,00	100,00	-	100,00
FUNDACIÓN PARA LA INVESTIGACIÓN BIOMÉDICA DE HOSPITAL UNIVERSITARIO PRINCIPE DE ASTURIAS	COMUNIDAD DE MADRID	100,00	100,00	-	100,00
FUNDACIÓN PARA LA INVESTIGACIÓN BIOMÉDICA DEL HOSPITAL UNIVERSITARIO DE GETAFE	COMUNIDAD DE MADRID	100,00	100,00	-	100,00
FUNDACIÓN PARA LA INVESTIGACIÓN BIOMÉDICA DEL HOSPITAL CARLOS III	COMUNIDAD DE MADRID	100,00	100,00	-	100,00
FUNDACIÓN PARA LA INVESTIGACIÓN BIOMÉDICA DEL HOSPITAL INFANTIL UNIVERSITARIO NIÑO JESÚS	COMUNIDAD DE MADRID	100,00	100,00	-	100,00
FUNDACIÓN PARA LA INVESTIGACIÓN BIOMÉDICA DEL HOSPITAL UNIVERSITARIO CLÍNICO SAN CARLOS	COMUNIDAD DE MADRID	100,00	100,00	-	100,00
FUNDACIÓN PARA LA INVESTIGACIÓN BIOMÉDICA DEL HOSPITAL UNIVERSITARIO DOCE DE OCTUBRE	COMUNIDAD DE MADRID	100,00	100,00	-	100,00
FUNDACIÓN PARA LA INVESTIGACIÓN BIOMÉDICA DEL HOSPITAL UNIVERSITARIO GREGORIO MARAÑON	COMUNIDAD DE MADRID	100,00	100,00	-	100,00

Fundación	Fundadores/Asociados	% Nominal	% Efectivo Público Territorial	% Efectivo Público Estatal	% Efectivo Público Total
FUNDACIÓN PARA LA INVESTIGACIÓN BIOMÉDICA DEL HOSPITAL UNIVERSITARIO LA PAZ	COMUNIDAD DE MADRID	100,00	100,00	-	100,00
FUNDACIÓN PARA LA INVESTIGACIÓN BIOMÉDICA DEL HOSPITAL UNIVERSITARIO LA PRINCESA	COMUNIDAD DE MADRID	100,00	100,00	-	100,00
FUNDACIÓN PARA LA INVESTIGACIÓN BIOMÉDICA DEL HOSPITAL UNIVERSITARIO RAMÓN Y CAJAL	COMUNIDAD DE MADRID	100,00	100,00	-	100,00
FUNDACIÓN PARA LA INVESTIGACIÓN, DESARROLLO Y APLICACIÓN DE MATERIALES COMPUESTOS (2)	EADS N.V.(**)	50,00	-	-	-
	CENTRO PARA EL DESARROLLO TECNOLÓGICO INDUSTRIAL	25,00	-	25,00	25,00
	COMUNIDAD DE MADRID	25,00	25,00	-	25,00
		-----	-----	-----	-----
		100,00	25,00	25,00	50,00
FUNDACIÓN PREMIO ARCE	UNIVERSIDAD POLITECNICA DE MADRID	60,00	60,00	-	60,00
FUNDACIÓN REAL FABRICA DE TAPICES (3)	ESTADO	19,18	-	19,18	19,18
	COMUNIDAD DE MADRID	26,98	26,98	-	26,98
	AYUNTAMIENTO DE MADRID	26,84	26,84	-	26,84
			-----	-----	-----
		73,00	53,82	19,18	73,00
FUNDACIÓN ROGELIO SEGOVIA	UNIVERSIDAD POLITECNICA DE MADRID	96,00	96,00	-	96,00
PARQUE CIENTÍFICO DE MADRID (3)	CENTRO DE INVESTIGACIONES ENERGETICAS, MEDIOAMBIENTALES Y TECNOLOGICAS	-	-	-	-
	INSTITUTO DE SALUD CARLOS III	-	-	-	-
	AGENCIA ESTATAL CONSEJO SUPERIOR DE INVESTIGACIONES CIENTÍFICAS	-	-	-	-
	UNIVERSIDAD COMPLUTENSE DE MADRID	50,00	50,00	-	50,00
	UNIVERSIDAD AUTÓNOMA DE MADRID	50,00	50,00	-	50,00
	COMUNIDAD DE MADRID	-	-	-	-
	AYUNTAMIENTO DE MADRID	-	-	-	-
		-----	-----	-----	-----
		100,00	100,00	-	100,00
REGIÓN DE MURCIA					
FUNDACIÓN AGENCIA DE GESTION DE LA ENERGIA DE LA REGION DE MURCIA	REGIÓN DE MURCIA	100,00	100,00	-	100,00
FUNDACIÓN AGENCIA DE PROMOCIÓN DE LA CULTURA Y LAS ARTES	REGIÓN DE MURCIA	100,00	100,00	-	100,00
FUNDACIÓN ALZHEIMUR (1)	REGIÓN DE MURCIA	49,50	49,50	-	49,50
	AYUNTAMIENTO DE MURCIA	1,00	1,00	-	1,00

Fundación	Fundadores/Asociados	% Nominal	% Efectivo Público Territorial	% Efectivo Público Estatal	% Efectivo Público Total
		50,50	50,50	-	50,50
FUNDACIÓN CLUSTER	REGIÓN DE MURCIA	100,00	100,00	-	100,00
FUNDACIÓN DE LA UPC PARA EL PROGRESO CIENTIFICO Y TECNOLOGICO	REGIÓN DE MURCIA	100,00	100,00	-	100,00
FUNDACIÓN INSTITUTO EUROMEDITERRANEO DE HIDROTECNIA (2)	ESTADO	50,00	-	50,00	50,00
	REGIÓN DE MURCIA	30,00	30,00	-	30,00
		80,00	30,00	50,00	80,00
FUNDACIÓN INTEGRAL	REGIÓN DE MURCIA	37,74	37,74	-	37,74
	INSTITUTO DE FOMENTO DE LA REGION DE MURCIA	9,43	9,43	-	9,43
	UNIVERSIDAD POLITÉCNICA DE CARTAGENA	1,88	1,88	-	1,88
	UNIVERSIDAD DE MURCIA	1,88	1,88	-	1,88
		50,93	50,93	-	50,93
FUNDACIÓN MARIANO RUIZ FUNES DE MURCIA	REGIÓN DE MURCIA	93,02	93,02	-	93,02
	UNIVERSIDAD DE MURCIA	2,33	2,33	-	2,33
		95,35	95,35	-	95,35
FUNDACIÓN MURCIA CIUDAD DEL DEPORTE (1)	REGIÓN DE MURCIA	50,00	50,00	-	50,00
	AYUNTAMIENTO DE MURCIA	50,00	50,00	-	50,00
		100,00	100,00	-	100,00
FUNDACIÓN MURCIANA PARA LA TUTELA Y DEFENSA JUDICIAL DE ADULTOS	REGIÓN DE MURCIA	50,00	50,00	-	50,00
	INSTITUTO DE SERVICIOS SOCIALES DE LA REGION DE MURCIA	50,00	50,00	-	50,00
		100,00	100,00	-	100,00
FUNDACIÓN ORQUESTA SINFONICA DE LA REGION DE MURCIA	SOCIEDAD MURCIA CULTURAL, S.A.	79,49	79,49	-	79,49
	REGIÓN DE MURCIA	19,23	19,23	-	19,23
		98,72	98,72	-	98,72
FUNDACIÓN PARA LA FORMACIÓN E INVESTIGACIÓN SANITARIAS DE LA REGIÓN DE MURCIA	REGIÓN DE MURCIA	100,00	100,00	-	100,00
FUNDACIÓN PARQUE CIENTÍFICO DE MURCIA (1)	REGIÓN DE MURCIA	40,00	40,00	-	40,00
	AYUNTAMIENTO DE MURCIA	40,00	40,00	-	40,00

Fundación	Fundadores/Asociados	% Nominal	% Efectivo Público Territorial	% Efectivo Público Estatal	% Efectivo Público Total
FUNDACIÓN SÉNECA AGENCIA REGIONAL DE CIENCIA Y TECNOLOGÍA	UNIVERSIDAD POLITÉCNICA DE CARTAGENA	10,00	10,00	-	10,00
	UNIVERSIDAD DE MURCIA	10,00	10,00	-	10,00
		-----	-----	-----	-----
		100,00	100,00	-	100,00
	REGIÓN DE MURCIA	71,43	71,43	-	71,43
FUNDACIÓN TEATRO ROMANO DE CARTAGENA (1)	INSTITUTO DE FOMENTO DE LA REGION DE MURCIA	28,57	28,57	-	28,57
		-----	-----	-----	-----
		100,00	100,00	-	100,00
FUNDACIÓN TERRITORIO Y SOSTENIBILIDAD	REGIÓN DE MURCIA	33,34	33,34	-	33,34
	AYUNTAMIENTO DE CARTAGENA	33,33	33,33	-	33,33
		-----	-----	-----	-----
		66,67	66,67	-	66,67
FUNDACIÓN VETERINARIA CLÍNICA DE LA UNIVERSIDAD DE MURCIA	REGIÓN DE MURCIA	66,67	66,67	-	66,67
	UNIVERSIDAD DE MURCIA	100,00	100,00	-	100,00
COMUNIDAD FORAL DE NAVARRA					
FUNDACIÓN AMADO ALONSO (1)	COMUNIDAD FORAL DE NAVARRA	33,34	33,34	-	33,34
	VARIOS AYUNTAMIENTOS DE NAVARRA	33,33	33,33	-	33,33
	UNIVERSIDAD PÚBLICA DE NAVARRA	33,33	33,33	-	33,33
		-----	-----	-----	-----
		100,00	100,00	-	100,00
FUNDACIÓN BALUARTE	COMUNIDAD FORAL DE NAVARRA	100,00	100,00	-	100,00
FUNDACIÓN CENTRO DE RECURSOS AMBIENTALES DE NAVARRA (11)	NAVARRA DE MEDIOAMBIENTE INDUSTRIAL, S.A.	50,00	50,00	-	50,00
	GESTION AMBIENTAL-VIVEROS Y REPOBLACIONES DE NAVARRA, S.A.	50,00	50,00	-	50,00
		-----	-----	-----	-----
		100,00	100,00	-	100,00
FUNDACIÓN CETENA	COMUNIDAD FORAL DE NAVARRA	100,00	100,00	-	100,00
FUNDACIÓN ESCUELA DE PRÁCTICA JURIDICA ESTANISLAO ARANZADI	UNIVERSIDAD PÚBLICA DE NAVARRA	33,34	33,34	-	33,34
	INSTITUTO NAVARRO DE ADMINISTRACION PUBLICA (INAP)	33,33	33,33	-	33,33
		-----	-----	-----	-----
		66,67	66,67	-	66,67
FUNDACIÓN INVESTIGACION Y DESARROLLO EN NANOTECNOLOGIA	UNIVERSIDAD PÚBLICA DE NAVARRA	33,33	33,33	-	33,33
	SOCIEDAD DE DESARROLLO DE NAVARRA, S.A.	33,33	32,52	-	32,52
		-----	-----	-----	-----
		66,66	65,85	-	65,85

Fundación	Fundadores/Asociados	% Nominal	% Efectivo Público Territorial	% Efectivo Público Estatal	% Efectivo Público Total
FUNDACIÓN ITOIZ-CANAL DE NAVARRA (3)	CONFEDERACIÓN HIDROGRÁFICA DEL EBRO	33,33	-	33,33	33,33
	COMUNIDAD FORAL DE NAVARRA	33,34	33,34	-	33,34
	AYUNTAMIENTO DE AOIZ	11,11	11,11	-	11,11
	AYUNTAMIENTO DE ARCE	11,11	11,11	-	11,11
	AYUNTAMIENTO DE OROZ BETELU	11,11	11,11	-	11,11
			-----	-----	-----
		100,00	66,67	33,33	100,00
FUNDACIÓN MIGUEL SERVET	COMUNIDAD FORAL DE NAVARRA	100,00	100,00	-	100,00
FUNDACIÓN NAVARRA PARA LA CALIDAD	COMUNIDAD FORAL DE NAVARRA	100,00	100,00	-	100,00
FUNDACIÓN NAVARRA PARA LA TUTELA DE PERSONAS ADULTAS	COMUNIDAD FORAL DE NAVARRA	100,00	100,00	-	100,00
FUNDACIÓN PARA LA CONSERVACIÓN DEL PATRIMONIO HISTÓRICO DE NAVARRA	COMUNIDAD FORAL DE NAVARRA	100,00	100,00	-	100,00
FUNDACIÓN PARA LA FORMACIÓN EN ENERGÍAS RENOVABLES	COMUNIDAD FORAL DE NAVARRA	55,00	55,00	-	55,00
FUNDACIÓN YESA	COMUNIDAD FORAL DE NAVARRA	100,00	100,00	-	100,00
COMUNIDAD DE LA RIOJA					
FUNDACIÓN DEL TRIBUNAL LABORAL DE MEDIACIÓN, CONCILIACIÓN Y ARBITRAJE	COMUNIDAD DE LA RIOJA	100,00	100,00	-	100,00
FUNDACIÓN HOSPITAL CALAHORRA	COMUNIDAD DE LA RIOJA	100,00	100,00	-	100,00
FUNDACIÓN PRÁXEDES MATEO SAGASTA	COMUNIDAD DE LA RIOJA	100,00	100,00	-	100,00
FUNDACIÓN RIOJA DEPORTE	COMUNIDAD DE LA RIOJA	100,00	100,00	-	100,00
FUNDACIÓN RIOJA SALUD	COMUNIDAD DE LA RIOJA	100,00	100,00	-	100,00
FUNDACIÓN TUTELAR DE LA RIOJA	COMUNIDAD DE LA RIOJA	100,00	100,00	-	100,00
GENERALITAT VALENCIANA					
CENTRO DE ESTRATEGIAS Y DESARROLLO DE VALENCIA (3)	AUTORIDAD PORTUARIA DE VALENCIA	6,66	-	6,66	6,66
	UNIVERSIDAD DE VALENCIA	6,66	6,66	-	6,66
	UNIVERSIDAD POLITÉCNICA DE VALENCIA	6,66	6,66	-	6,66
	GENERALITAT VALENCIANA	6,66	6,66	-	6,66
	DIPUTACIÓN PROVINCIAL DE VALENCIA	6,66	6,66	-	6,66
	AYUNTAMIENTO DE VALENCIA	6,66	6,66	-	6,66
	ENTIDAD METROPOLITANA DE SERVICIOS HIDRÁULICOS	6,66	6,66	-	6,66
	ENTIDAD METROPOLITANA PARA EL TRATAMIENTO DE RESIDUOS	6,66	6,66	-	6,66
			-----	-----	-----
		53,28	46,62	6,66	53,28

Fundación	Fundadores/Asociados	% Nominal	% Efectivo Público Territorial	% Efectivo Público Estatal	% Efectivo Público Total
FUNDACIÓN CENTRO DE ESTUDIOS AMBIENTALES DEL MEDITERRÁNEO	GENERALITAT VALENCIANA	99,01	99,01	-	99,01
FUNDACIÓN COMUNIDAD VALENCIANA REGION EUROPEA	GENERALITAT VALENCIANA	100,00	100,00	-	100,00
FUNDACIÓN DE DERECHOS HUMANOS DE LA COMUNIDAD DE VALENCIA	GENERALITAT VALENCIANA	100,00	100,00	-	100,00
FUNDACIÓN DE ESTUDIOS BURSÁTILES Y FINANCIEROS (2)	AUTORIDAD PORTUARIA DE VALENCIA	5,55	-	5,55	5,55
	GENERALITAT VALENCIANA	55,63	55,63	-	55,63
	UNIVERSIDAD POLITÉCNICA DE VALENCIA	0,56	0,56	-	0,56
		-----	-----	-----	-----
		61,74	56,19	5,55	61,74
FUNDACIÓN DE LA C. V. PARA LA INVEST. BIOMÉDICA, LA DOCENCIA, Y LA COOP. INTERNAC. Y PARA EL DESARROLLO HOSPITAL CLÍNICO UNIV. DE VALENCIA	GENERALITAT VALENCIANA	100,00	100,00	-	100,00
FUNDACIÓN DE LA C. V. PARA LA INVEST. BIOMEDICA, LA DOCENCIA, Y LA COOPERACIÓN INTERNAC. Y PARA EL DESARROLLO DEL HOSPITAL GENERAL DE ELCHE	GENERALITAT VALENCIANA	100,00	100,00	-	100,00
FUNDACIÓN DE LA C.V DISCRIMINACIÓN Y MALOS TRATOS TOLERANCIA CERO	GENERALITAT VALENCIANA	100,00	100,00	-	100,00
FUNDACIÓN DE LA C.V. MARCA DE GARANTÍA PUERTO DE VALENCIA	INSTITUTO VALENCIANO DE LA EXPORTACION, S.A.	100,00	95,20	-	95,20
FUNDACIÓN DE LA C.V. PARA LA INVESTIGACIÓN EN EL HOSPITAL G.U. DE ALICANTE	GENERALITAT VALENCIANA	100,00	100,00	-	100,00
FUNDACIÓN DE LA C.V. UNIVERSIDAD INTERNACIONAL DE VALENCIA	GENERALITAT VALENCIANA	100,00	100,00	-	100,00
FUNDACIÓN DE LA COMUNIDAD VALENCIANA "LA LUZ DE LAS IMÁGENES"	GENERALITAT VALENCIANA	76,85	76,85	-	76,85
	TELEVISION AUTONOMICA VALENCIANA, S.A.	15,37	15,37	-	15,37
	FUNDACIÓN GENERALITAT VALENCIANA-IBERDROLA	0,08	0,08	-	0,08
		-----	-----	-----	-----
		92,30	92,30	-	92,30
FUNDACIÓN DE LA COMUNIDAD VALENCIANA PARA LA INVESTIGACIÓN DEL AUDIOVISUAL	GENERALITAT VALENCIANA	98,00	98,00	-	98,00
	INSTITUTO VALENCIANO DE CINEMATOGRAFIA "RICARDO MUÑOZ SUAY"	2,00	2,00	-	2,00
		-----	-----	-----	-----
		100,00	100,00	-	100,00
FUNDACIÓN DE LA COMUNIDAD VALENCIANA "COSTA AZAHAR FESTIVALES" (1)	GENERALITAT VALENCIANA	66,67	66,67	-	66,67
	PATRONATO PROVINCIAL DE TURISMO	23,33	-	-	-
	VARIOS AYUNTAMIENTOS DE CASTELLÓN	10,00	10,00	-	10,00
		-----	-----	-----	-----
		100,00	76,67	-	76,67
FUNDACIÓN DE LA COMUNIDAD VALENCIANA "GESTIÓN Y EFICIENCIA EMPRESARIAL"	GENERALITAT VALENCIANA	100,00	100,00	-	100,00
FUNDACIÓN DE LA COMUNIDAD VALENCIANA AGUA Y PROGRESO	GENERALITAT VALENCIANA	100,00	100,00	-	100,00

Fundación	Fundadores/Asociados	% Nominal	% Efectivo Público Territorial	% Efectivo Público Estatal	% Efectivo Público Total
FUNDACIÓN DE LA COMUNIDAD VALENCIANA CIUDAD DE LAS ARTES ESCÉNICAS	GENERALITAT VALENCIANA	100,00	100,00	-	100,00
FUNDACIÓN DE LA COMUNIDAD VALENCIANA CIUDAD DE LAS ARTES Y LAS CIENCIAS	CIUDAD DE LAS ARTES Y LAS CIENCIAS, S.A.	100,00	100,00	-	100,00
FUNDACIÓN DE LA COMUNIDAD VALENCIANA PARA EL ESTUDIO DE LA VIOLENCIA-CENTRO REINA SOFÍA	GENERALITAT VALENCIANA	90,91	90,91	-	90,91
FUNDACIÓN DE LA COMUNIDAD VALENCIANA PARA EL FOMENTO DEL COOPERATIVISMO	GENERALITAT VALENCIANA	66,67	66,67	-	66,67
FUNDACIÓN DE LA COMUNIDAD VALENCIANA PARA LA ATENCIÓN DE LAS VÍCTIMAS DEL DELITO	GENERALITAT VALENCIANA	100,00	100,00	-	100,00
FUNDACIÓN DE LA COMUNIDAD VALENCIANA PARA LA CALIDAD DE LA EDUCACIÓN	GENERALITAT VALENCIANA	100,00	100,00	-	100,00
FUNDACIÓN DE LA COMUNIDAD VALENCIANA PARA LA INVESTIGACIÓN AGROALIMENTARIA	GENERALITAT VALENCIANA	100,00	100,00	-	100,00
FUNDACIÓN DE LA COMUNIDAD VALENCIANA PARA LA PREVENCIÓN DE RIESGOS LABORALES	GENERALITAT VALENCIANA	90,00	90,00	-	90,00
FUNDACIÓN DE LA COMUNIDAD VALENCIANA PARA LA PROMOCIÓN DE LAS ARTES CONTEMPORÁNEAS (antes BIENAL DE LAS ARTES)	GENERALITAT VALENCIANA	100,00	100,00	-	100,00
FUNDACIÓN GENERALITAT VALENCIANA-IBERDROLA	GENERALITAT VALENCIANA	100,00	100,00	-	100,00
FUNDACIÓN JAUME II EL JUST (1)	GENERALITAT VALENCIANA	12,50	12,50	-	12,50
	DIPUTACIÓN PROVINCIAL DE ALICANTE	12,50	12,50	-	12,50
	AYUNTAMIENTO DE ALICANTE	12,50	12,50	-	12,50
	MANCOMUNIDAD LA VALLDIGNA	12,50	12,50	-	12,50
	DIPUTACIÓN PROVINCIAL DE CASTELLÓN	12,50	12,50	-	12,50
	AYUNTAMIENTO DE CASTELLÓN DE LA PLANA	12,50	12,50	-	12,50
	DIPUTACIÓN PROVINCIAL DE VALENCIA	12,50	12,50	-	12,50
	AYUNTAMIENTO DE VALENCIA	12,50	12,50	-	12,50
		-----	-----	-----	-----
		100,00	100,00	-	100,00
FUNDACIÓN MEDIOAMBIENTAL DE LA COMUNIDAD VALENCIANA BUSEO	GENERALITAT VALENCIANA	100,00	100,00	-	100,00
FUNDACIÓN OFTALMOLÓGICA DEL MEDITERRÁNEO DE LA COMUNIDAD VALENCIANA	GENERALITAT VALENCIANA	99,36	99,36	-	99,36
FUNDACIÓN PARA EL DESARROLLO DEL CONO SUR (2)	AUTORIDAD PORTUARIA DE VALENCIA	12,42	-	12,42	12,42
	UNIVERSIDAD POLITÉCNICA DE VALENCIA	41,23	41,23	-	41,23
	GENERALITAT VALENCIANA	10,99	10,99	-	10,99
		-----	-----	-----	-----
		64,64	52,22	12,42	64,64
FUNDACIÓN PARA EL ESTUDIO Y PREVENCIÓN DE LAS DROGODEPENDENCIAS (F.E.P.A.D.)	GENERALITAT VALENCIANA	100,00	100,00	-	100,00
FUNDACIÓN PARA LA INVESTIGACIÓN DEL HOSPITAL UNIVERSITARIO LA FE DE LA COMUNIDAD VALENCIANA	GENERALITAT VALENCIANA	100,00	100,00	-	100,00

Fundación	Fundadores/Asociados	% Nominal	% Efectivo Público Territorial	% Efectivo Público Estatal	% Efectivo Público Total
FUNDACIÓN PRO ESPORT DE LA COMUNIDD VALENCIANA	GENERALITAT VALENCIANA	100,00	100,00	-	100,00
FUNDACIÓN SERVICIO VALENCIANO DE EMPLEO DE LA COMUNIDAD DE VALENCIA	GENERALITAT VALENCIANA	100,00	100,00	-	100,00
FUNDACIÓN VALENCIANA DE LA CALIDAD	GENERALITAT VALENCIANA	78,95	78,95	-	78,95
	SEGURIDAD Y PROMOCION INDUSTRIAL VALENCIANA, S.A.	21,05	21,05	-	21,05
		-----	-----	-----	-----
		100,00	100,00	-	100,00
INSTITUT D' ECOLOGIA LITORAL (3)	ESTADO	8,00	-	8,00	8,00
	VARIOS AYUNTAMIENTOS DE ALICANTE	52,00	52,00	-	52,00
	DIPUTACIÓN PROVINCIAL DE ALICANTE	8,00	8,00	-	8,00
	GENERALITAT VALENCIANA	8,00	8,00	-	8,00
	UNIVERSIDAD DE ALICANTE	8,00	8,00	-	8,00
	UNIVERSIDAD MIGUEL HERNÁNDEZ DE ELCHE	4,00	4,00	-	4,00
	VARIAS MANCOMUNIDADES DE VALENCIA	4,00	4,00	-	4,00
			-----	-----	-----
		92,00	84,00	8,00	92,00
PALAU DE LES ARTS REINA SOFÍA, FUNDACIÓ DE LA COMUNITAT VALENCIANA	GENERALITAT VALENCIANA	100,00	100,00	-	100,00
COMUNIDAD AUTÓNOMA DE EUSKADI					
DONOSTIA INTERNATIONAL PHYSICS CENTER (1)	COMUNIDAD AUTÓNOMA DE EUSKADI	50,00	50,00	-	50,00
	DIPUTACIÓN FORAL DE GUIPUZCOA	6,25	6,25	-	6,25
	AYUNTAMIENTO DE SAN SEBASTIAN	6,25	6,25	-	6,25
	UNIVERSIDAD DEL PAIS VASCO	6,25	6,25	-	6,25
		-----	-----	-----	-----
		68,75	68,75	-	68,75
FUNDACIÓN ARTIUM DE ÁLAVA (3)	ESTADO	25,00	-	25,00	25,00
	COMUNIDAD AUTÓNOMA DE EUSKADI	25,00	25,00	-	25,00
	DIPUTACIÓN FORAL DE ALAVA	25,00	25,00	-	25,00
	AYUNTAMIENTO DE VITORIA	25,00	25,00	-	25,00
		-----	-----	-----	-----
		100,00	75,00	25,00	100,00
FUNDACIÓN AZTI	NEIKER-INSTITUTO VASCO DE INVESTIGACIÓN Y DESARROLLO AGRARIO, S.A..	54,36	54,36	-	54,36
	COMUNIDAD AUTÓNOMA DE EUSKADI	44,01	44,01	-	44,01
		-----	-----	-----	-----

Fundación	Fundadores/Asociados	% Nominal	% Efectivo Público Territorial	% Efectivo Público Estatal	% Efectivo Público Total
FUNDACIÓN EKAIN (1)	COMUNIDAD AUTÓNOMA DE EUSKADI	98,37	98,37	-	98,37
	DIPUTACIÓN FORAL DE GUIPUZCOA	33,34	33,34	-	33,34
	DIPUTACIÓN FORAL DE GUIPUZCOA	33,33	33,33	-	33,33
	AYUNTAMIENTO DE ZESTOA	33,33	33,33	-	33,33
		-----	-----	-----	-----
		100,00	100,00	-	100,00
FUNDACION FILMOTECA VASCA (1)	COMUNIDAD AUTÓNOMA DE EUSKADI	33,34	33,34	-	33,34
	DIPUTACIÓN FORAL DE GUIPUZCOA	33,33	33,33	-	33,33
		-----	-----	-----	-----
		66,67	66,67	-	66,67
FUNDACIÓN INVESTIGACIÓN UNIVERSIDAD EMPRESA, EUSKOIKER (1)	UNIVERSIDAD DEL PAIS VASCO	50,00	50,00	-	50,00
	DIPUTACIÓN FORAL DE VIZCAYA	8,34	8,34	-	8,34
	DIPUTACIÓN FORAL DE ALAVA	8,33	8,33	-	8,33
	DIPUTACIÓN FORAL DE GUIPUZCOA	8,33	8,33	-	8,33
		-----	-----	-----	-----
		75,00	75,00	-	75,00
FUNDACIÓN KALITATEA	COMUNIDAD AUTÓNOMA DE EUSKADI	100,00	100,00	-	100,00
FUNDACION LABEIN	COMUNIDAD AUTÓNOMA DE EUSKADI	51,27	51,27	-	51,27
FUNDACIÓN MUSEO DE BELLAS ARTES DE BILBAO (1)	COMUNIDAD AUTÓNOMA DE EUSKADI	33,34	33,34	-	33,34
	DIPUTACIÓN FORAL DE VIZCAYA	33,33	33,33	-	33,33
	AYUNTAMIENTO DE BILBAO	33,33	33,33	-	33,33
		-----	-----	-----	-----
		100,00	100,00	-	100,00
FUNDACIÓN MUSEO VASCO DEL FERROCARRIL	FERROCARRILES VASCOS, S.A.	95,00	95,00	-	95,00
	COMUNIDAD AUTÓNOMA DE EUSKADI	5,00	5,00	-	5,00
		-----	-----	-----	-----
		100,00	100,00	-	100,00
FUNDACIÓN PARA EL CENTRO SUPERIOR DE MÚSICA DEL PAÍS VASCO	COMUNIDAD AUTÓNOMA DE EUSKADI	100,00	100,00	-	100,00
FUNDACION PARA LA FORMACIÓN TÉCNICA EN MAQUINARIA-HERRAMIENTA (1)	COMUNIDAD AUTÓNOMA DE EUSKADI	59,00	59,00	-	59,00
	DIPUTACIÓN FORAL DE GUIPUZCOA	18,00	18,00	-	18,00
	AYUNTAMIENTO DE ELGOIBAR	8,00	8,00	-	8,00
		-----	-----	-----	-----
		85,00	85,00	-	85,00

Fundación	Fundadores/Asociados	% Nominal	% Efectivo Público Territorial	% Efectivo Público Estatal	% Efectivo Público Total
FUNDACIÓN VASCA DE INNOVACIÓN E INVESTIGACIÓN SANITARIAS	COMUNIDAD AUTÓNOMA DE EUSKADI	100,00	100,00	-	100,00
FUNDACIÓN VASCA PARA LA FORMACIÓN CONTINUA	COMUNIDAD AUTÓNOMA DE EUSKADI	100,00	100,00	-	100,00
FUNDACIÓN VASCA PARA LA SEGURIDAD AGROALIMENTARIA	FUNDACIÓN KALITATEA	33,34	33,34	-	33,34
	FUNDACIÓN AZTI	33,33	32,79	-	32,79
	NEIKER-INSTITUTO VASCO DE INVESTIGACIÓN Y DESARROLLO AGRARIO, S.A..	33,33	33,33	-	33,33
		-----	-----	-----	-----
		100,00	99,46	-	99,46
INSTITUTO INTERNACIONAL DE SOCIOLOGIA JURIDICA DE OÑATI	COMUNIDAD AUTÓNOMA DE EUSKADI	100,00	100,00	-	100,00
JOVEN ORQUESTA EUSKAL HERRIA	COMUNIDAD AUTÓNOMA DE EUSKADI	100,00	100,00	-	100,00
MUSEO DE LA PAZ DE GERNIKA (1)	COMUNIDAD AUTÓNOMA DE EUSKADI	33,34	33,34	-	33,34
	DIPUTACIÓN FORAL DE VIZCAYA	33,33	33,33	-	33,33
	AYUNTAMIENTO DE GERNIKA-LUMO	33,33	33,33	-	33,33
		-----	-----	-----	-----
		100,00	100,00	-	100,00
MUSEO GUGGENHEIM BILBAO (1)	COMUNIDAD AUTÓNOMA DE EUSKADI	50,00	50,00	-	50,00
	DIPUTACIÓN FORAL DE VIZCAYA	50,00	50,00	-	50,00
		-----	-----	-----	-----
		100,00	100,00	-	100,00
VARIAS COMUNIDADES AUTONOMAS					
FUNDACION FRAGATA EXTREMEÑA (1)	DIPUTACIÓN REGIONAL DE CANTABRIA	20,00	20,00	-	20,00
	AYUNTAMIENTO DE SANTANDER	20,00	20,00	-	20,00
	JUNTA DE EXTREMADURA	20,00	20,00	-	20,00
		-----	-----	-----	-----
		60,00	60,00	-	60,00
FUNDACIÓN UNIVESPAÑA	UNIVERSIDAD DE ALCALÁ	7,70	7,70	-	7,70
	UNIVERSIDAD DE ZARAGOZA	7,70	7,70	-	7,70
	UNIVERSIDAD DE SALAMANCA	7,70	7,70	-	7,70
	UNIVERSIDAD DE VALLADOLID	7,69	7,69	-	7,69
	UNIVERSIDAD DE SANTIAGO DE COMPOSTELA	7,69	7,69	-	7,69
	UNIVERSIDAD DE CADIZ	7,69	7,69	-	7,69
	UNIVERSIDAD DE CASTILLA-LA MANCHA	7,69	7,69	-	7,69

Fundación	Fundadores/Asociados	% Nominal	% Efectivo Público Territorial	% Efectivo Público Estatal	% Efectivo Público Total
	UNIVERSIDAD DE ALICANTE	7,69	7,69	-	7,69
	UNIVERSIDAD DE CORDOBA	7,69	7,69	-	7,69
	UNIVERSIDAD DE JAEN	7,69	7,69	-	7,69
	UNIVERSIDAD DE SEVILLA	7,69	7,69	-	7,69
	UNIVERSIDAD DE LLEIDA	7,69	7,69	-	7,69
	UNIVERSIDAD DE LEÓN	7,69	7,69	-	7,69
		-----	-----	-----	-----
		100,00	100,00	-	100,00

(1) Entidad participada por el Sector Público Autonómico y el Sector Público Provincial y/o Municipal

(2) Entidad participada por el Sector Público Autonómico y el Sector Público Estatal

(3) Entidad participada por el Sector Público Autonómico, el Sector Público Provincial y/o Municipal y el Sector Público Estatal

(11) Entidad participada por el Sector Público Municipal e indirectamente por otro ámbito del Sector Público

(*) Información no disponible

(**) Empresa privada con participación pública

3.3.3. Sector Público Fundacional Provincial

Fundación	Fundadores/Asociados	% Nominal	% Efectivo Territorial	% Efectivo estatal	% Efectivo Público Total
CABILDO INSULAR DE EL HIERRO					
FUNDACIÓN CANARIA CORREÍLLO LA PALMA (4)	CABILDO INSULAR DE TENERIFE	25,00	25,00	-	25,00
	CABILDO INSULAR DE FUERTEVENTURA	25,00	25,00	-	25,00
	CABILDO INSULAR DE LA GOMERA	25,00	25,00	-	25,00
	CABILDO INSULAR DE EL HIERRO	25,00	25,00	-	25,00
		-----	-----	-----	-----
		100,00	100,00	-	100,00
CABILDO INSULAR DE GRAN CANARIA					
FUNDACIÓN CANARIA DEL DEPORTE	CABILDO INSULAR DE GRAN CANARIA	100,00	100,00	-	100,00
FUNDACIÓN DE ENSEÑANZA SUPERIOR A DISTANCIA DE LAS PALMAS DE GRAN CANARIA (6)	UNIVERSIDAD NACIONAL DE EDUCACIÓN A DISTANCIA	-	-	-	-
	CABILDO INSULAR DE GRAN CANARIA	-	-	-	-
	AYUNTAMIENTO DE LAS PALMAS DE GRAN CANARIA	-	-	-	-
		-----	-----	-----	-----
FUNDACIÓN ORQUESTA FILARMÓNICA GRAN CANARIA	CABILDO INSULAR DE GRAN CANARIA	100,00	100,00	-	100,00
CABILDO INSULAR DE LA GOMERA					
FUNDACIÓN CANARIA ESCUELA INSULAR DE MÚSICA Nª SEÑORA DE GUADALUPE (4)	CABILDO INSULAR DE LA GOMERA	50,00	50,00	-	50,00
	AYUNTAMIENTO DE SAN SEBASTIÁN DE LA GOMERA	50,00	50,00	-	50,00
		-----	-----	-----	-----
		100,00	100,00	-	100,00
FUNDACIÓN CANARIA UNIVERSIDAD DE VERANO DE LA GOMERA (4)	CABILDO INSULAR DE LA GOMERA	50,00	50,00	-	50,00
	AYUNTAMIENTO DE SAN SEBASTIÁN DE LA GOMERA	50,00	50,00	-	50,00
		-----	-----	-----	-----
		100,00	100,00	-	100,00
CABILDO INSULAR DE LANZAROTE					
PATRONATO DEL CENTRO ASOCIADO DE LA UNIVERSIDAD NACIONAL DE EDUCACIÓN A DISTANCIA DE LANZAROTE (6)	UNIVERSIDAD NACIONAL DE EDUCACIÓN A DISTANCIA	-	-	-	-
	AYUNTAMIENTO DE ARRECIFE	-	-	-	-
	CABILDO INSULAR DE LANZAROTE	-	-	-	-
	VARIOS AYUNTAMIENTOS DE LANZAROTE	-	-	-	-
		-----	-----	-----	-----

Fundación	Fundadores/Asociados	% Nominal	% Efectivo Territorial	% Efectivo estatal	% Efectivo Público Total
CABILDO INSULAR DE TENERIFE					
FUNDACIÓN CANARIA INST. TECNOLOGÍAS BIOMÉDICAS DE TENERIFE	CABILDO INSULAR DE TENERIFE	100,00	100,00	-	100,00
FUNDACIÓN CANARIA ITER (11)	INSTITUTO TECNOLOGICO Y DE ENERGÍAS RENOVABLES, S.A. (4)	100,00	87,01	-	87,01
FUNDACIÓN CANARIA TENERIFE RURAL	CABILDO INSULAR DE TENERIFE	100,00	100,00	-	100,00
FUNDACIÓN SALUD Y SANIDAD	CABILDO INSULAR DE TENERIFE	100,00	100,00	-	100,00
COMARCA EL MONTSIÀ					
FUNDACIÓN PRIVADA MONTSIÀ (4)	COMARCA EL MONTSIÀ	33,34	33,34	-	33,34
	AYUNTAMIENTO DE ALCANAR	33,33	33,33	-	33,33
	AYUNTAMIENTO DE ULLDECONA	33,33	33,33	-	33,33
		-----	-----	-----	-----
		100,00	100,00	-	100,00
CONSEJO INSULAR DE MALLORCA					
FUNDACIÓN CASA MUSEO LLORENÇ VILLALONGA	CONSEJO INSULAR DE MALLORCA	100,00	100,00	-	100,00
FUNDACIÓN MALLORCA TURISMO	CONSEJO INSULAR DE MALLORCA	100,00	100,00	-	100,00
CONSEJO INSULAR DE MENORCA					
FUNDACIÓN DESTÍ MENORCA	CONSEJO INSULAR DE MENORCA	100,00	100,00	-	100,00
DIPUTACIÓN FORAL DE GUIPUZCOA					
FUNDACIÓN KIROLGI	DIPUTACIÓN FORAL DE GUIPUZCOA	100,00	100,00	-	100,00
FUNDACIÓN UNED-BERGARA (6)	UNIVERSIDAD NACIONAL DE EDUCACIÓN A DISTANCIA	-	-	-	-
	DIPUTACIÓN FORAL DE GUIPUZCOA	-	-	-	-
	AYUNTAMIENTO DE BERGARA	-	-	-	-
		-----	-----	-----	-----
		-	-	-	-
DIPUTACIÓN FORAL DE VIZCAYA					
FUNDACIÓN BIZKAIA-BIZKAIALDE	DIPUTACIÓN FORAL DE VIZCAYA	100,00	100,00	-	100,00
FUNDACION BOINAS LA ENCARTADA KULTUR INGURUNEA (4)	DIPUTACIÓN FORAL DE VIZCAYA	50,00	50,00	-	50,00
	AYUNTAMIENTO DE BALMASEDA	50,00	50,00	-	50,00
		-----	-----	-----	-----
		100,00	100,00	-	100,00
DIPUTACIÓN PROVINCIAL DE AVILA					

Fundación	Fundadores/Asociados	% Nominal	% Efectivo Territorial	% Efectivo estatal	% Efectivo Público Total
FUNDACIÓN PÚBLICA CULTURAL SANTA TERESA (5)	UNIVERSIDAD NACIONAL DE EDUCACIÓN A DISTANCIA	-	-	-	-
	DIPUTACIÓN PROVINCIAL DE AVILA	-	-	-	-
		-----	-----	-----	-----
		-	-	-	-
	DIPUTACIÓN PROVINCIAL DE BADAJOZ				
FUNDACIÓN CULTURAL PRIVADA SERV. Y PROMOCIÓN	DIPUTACIÓN PROVINCIAL DE BADAJOZ	100,00	100,00	-	100,00
FUNDACIÓN DE APOYO AL CERTAMEN INTERNACIONAL DE VIDEOCINE MÉDICO Y DOCENTE	DIPUTACIÓN PROVINCIAL DE BADAJOZ	100,00	100,00	-	100,00
FUNDACIÓN EUGENIO HERMOSO-LEGADO ROSARIO HERMOSO	DIPUTACIÓN PROVINCIAL DE BADAJOZ	100,00	100,00	-	100,00
FUNDACIÓN FESTIVAL DEL TEATRO CLÁSICO	DIPUTACIÓN PROVINCIAL DE BADAJOZ	100,00	100,00	-	100,00
FUNDACIÓN PP. MUSEO EXTREMEÑO E IBEROAMERICANO DE ARTE CONTEMPORÁNEO	DIPUTACIÓN PROVINCIAL DE BADAJOZ	100,00	100,00	-	100,00
	DIPUTACIÓN PROVINCIAL DE BARCELONA				
FUNDACION CARLES PI I SUNYER D'ESTUDIS AUTONOMICS I LOCALS	DIPUTACIÓN PROVINCIAL DE BARCELONA	100,00	100,00	-	100,00
FUNDACIÓN PRIVADA DEMOCRACIA Y GOBIERNO LOCAL (4)	DIPUTACIÓN PROVINCIAL DE GRANADA	6,25	6,25	-	6,25
	DIPUTACIÓN PROVINCIAL DE SEVILLA	6,25	6,25	-	6,25
	DIPUTACIÓN PROVINCIAL DE HUESCA	6,25	6,25	-	6,25
	DIPUTACIÓN PROVINCIAL DE ZARAGOZA	6,25	6,25	-	6,25
	CONSEJO INSULAR DE MENORCA	6,25	6,25	-	6,25
	DIPUTACIÓN PROVINCIAL DE LA CORUÑA	6,25	6,25	-	6,25
	DIPUTACIÓN PROVINCIAL DE LUGO	6,25	6,25	-	6,25
	DIPUTACIÓN PROVINCIAL DE ORENSE	6,25	6,25	-	6,25
	DIPUTACIÓN PROVINCIAL DE PONTEVEDRA	6,25	6,25	-	6,25
	DIPUTACIÓN PROVINCIAL DE ALICANTE	6,25	6,25	-	6,25
	CABILDO INSULAR DE GRAN CANARIA	6,25	6,25	-	6,25
	CABILDO INSULAR DE TENERIFE	6,25	6,25	-	6,25
	DIPUTACIÓN PROVINCIAL DE TOLEDO	6,25	6,25	-	6,25
	DIPUTACIÓN PROVINCIAL DE BARCELONA	6,25	6,25	-	6,25
	DIPUTACIÓN PROVINCIAL DE BADAJOZ	6,25	6,25	-	6,25
	DIPUTACIÓN PROVINCIAL DE CACERES	6,25	6,25	-	6,25
		-----	-----	-----	-----
		100,00	100,00	-	100,00

Fundación	Fundadores/Asociados	% Nominal	% Efectivo Territorial	% Efectivo estatal	% Efectivo Público Total
FUNDACION PRIVADA INSTUT D´HUMANITATS DE BARCELONA (4)	DIPUTACIÓN PROVINCIAL DE BARCELONA	50,00	50,00	-	50,00
	AYUNTAMIENTO DE BARCELONA	50,00	50,00	-	50,00
		-----	-----	-----	-----
		100,00	100,00	-	100,00
DIPUTACIÓN PROVINCIAL DE CÁDIZ					
FUNDACIÓN ANDRÉS DE RIBERA (4)	DIPUTACIÓN PROVINCIAL DE CÁDIZ	50,00	50,00	-	50,00
	AYUNTAMIENTO DE JEREZ DE LA FRONTERA	50,00	50,00	-	50,00
		-----	-----	-----	-----
		100,00	100,00	-	100,00
DIPUTACIÓN PROVINCIAL DE CORDOBA					
FUNDACIÓN MEDIO AMBIENTE, ENERGÍA Y SOSTENIBILIDAD PROVINCIA DE CÁDIZ	DIPUTACIÓN PROVINCIAL DE CÁDIZ	100,00	100,00	-	100,00
DIPUTACIÓN PROVINCIAL DE CORDOBA					
FUNDACIÓN PARA EL DESARROLLO DE PUEBLOS DE LA RUTA DEL TEMPRANILLO (4)	DIPUTACIÓN PROVINCIAL DE CORDOBA	28,58	28,58	-	28,58
	DIPUTACIÓN PROVINCIAL DE SEVILLA	28,58	28,58	-	28,58
	AYUNTAMIENTO DE BADOLATOSA	14,28	14,28	-	14,28
	AYUNTAMIENTO DE LUCENA	14,28	14,28	-	14,28
	AYUNTAMIENTO DE ALAMEDA	14,28	14,28	-	14,28
		-----	-----	-----	-----
		100,00	100,00	-	100,00
DIPUTACIÓN PROVINCIAL DE CUENCA					
FUNDACIÓN CULTURAL "ANTONIO PEREZ"	DIPUTACIÓN PROVINCIAL DE CUENCA	100,00	100,00	-	100,00
DIPUTACIÓN PROVINCIAL DE GERONA					
FUNDACIÓN PRIVADA CASA DE CULTURA DE GIRONA	DIPUTACIÓN PROVINCIAL DE GERONA	100,00	100,00	-	100,00
DIPUTACIÓN PROVINCIAL DE GRANADA					
FUNDACIÓN UNIVERSITARIA CENTRO ASOCIADO DE LA UNED DE MOTRIL (6)	UNIVERSIDAD NACIONAL DE EDUCACIÓN A DISTANCIA	-	-	-	-
	DIPUTACIÓN PROVINCIAL DE GRANADA	-	-	-	-
	AYUNTAMIENTO DE MOTRIL	-	-	-	-
	-----	-----	-----	-----	
		-	-	-	-
DIPUTACIÓN PROVINCIAL DE JAEN					
FUNDACIÓN CENTRO DOCENTE MUSICAL CASA MUSEO ANDRÉS SEGOVIA EN LINARES	DIPUTACIÓN PROVINCIAL DE JAEN	100,00	100,00	-	100,00
FUNDACIÓN CENTRO INNOVACIÓN Y TECNOLOGÍA DEL OLIVAR Y DEL ACEITE	DIPUTACIÓN PROVINCIAL DE JAEN	100,00	100,00	-	100,00
FUNDACIÓN ESTRATEGIAS DESARROLLO ECONÓMICO SOCIAL DE LA PROVINCIA DE JAÉN	DIPUTACIÓN PROVINCIAL DE JAEN	100,00	100,00	-	100,00

Fundación	Fundadores/Asociados	% Nominal	% Efectivo Territorial	% Efectivo estatal	% Efectivo Público Total
FUNDACIÓN JIENENSE DE TUTELA	DIPUTACIÓN PROVINCIAL DE JAEN	100,00	100,00	-	100,00
FUNDACIÓN MUSEO CEREZO MORENO	DIPUTACIÓN PROVINCIAL DE JAEN	100,00	100,00	-	100,00
FUNDACIÓN PROMOCIÓN Y DESARROLLO DEL OLIVAR Y DEL ACEITE DE OLIVA	DIPUTACIÓN PROVINCIAL DE JAEN	100,00	100,00	-	100,00
DIPUTACIÓN PROVINCIAL DE SEGOVIA					
FUNDACIÓN DON JUAN DE BORBÓN (4)	DIPUTACIÓN PROVINCIAL DE SEGOVIA	33,34	33,34	-	33,34
	AYUNTAMIENTO DE SEGOVIA	33,33	33,33	-	33,33
		-----	-----	-----	-----
		66,67	66,67	-	66,67
DIPUTACIÓN PROVINCIAL DE SEVILLA					
FUNDACIÓN VIA VERDE DE LA SIERRA (4)	VARIOS AYUNTAMIENTOS DE SEVILLA	42,86	42,86	-	42,86
	VARIOS AYUNTAMIENTOS DE CÁDIZ	28,57	28,57	-	28,57
	DIPUTACIÓN PROVINCIAL DE SEVILLA	14,29	14,29	-	14,29
	DIPUTACIÓN PROVINCIAL DE CÁDIZ	14,28	14,28	-	14,28
		-----	-----	-----	-----
		100,00	100,00	-	100,00
DIPUTACIÓN PROVINCIAL DE SORIA					
FUNDACIÓN CENTRO DE ALTO ENTRENAMIENTO Y PROMOCIÓN DEPORTIVA DE LA PROVINCIA DE SORIA (4)	DIPUTACIÓN PROVINCIAL DE SORIA	50,00	50,00	-	50,00
	AYUNTAMIENTO DE SORIA	50,00	50,00	-	50,00
		-----	-----	-----	-----
		100,00	100,00	-	100,00
DIPUTACIÓN PROVINCIAL DE TARRAGONA					
FUNDACIÓN ANTONI GIMBERNAT	DIPUTACIÓN PROVINCIAL DE TARRAGONA	100,00	100,00	-	100,00
FUNDACIÓN EUROPEA DE MEDICINA TRADICIONAL XINESA	DIPUTACIÓN PROVINCIAL DE TARRAGONA	100,00	100,00	-	100,00
FUNDACIÓN MOSSEN COMAMALA	DIPUTACIÓN PROVINCIAL DE TARRAGONA	100,00	100,00	-	100,00
FUNDACIÓN OBSERVATORI DE L'EBRE	DIPUTACIÓN PROVINCIAL DE TARRAGONA	100,00	100,00	-	100,00
FUNDACIÓN PALAU LA PEDRERA (6)	AUTORIDAD PORTUARIA DE TARRAGONA	15,00	-	15,00	15,00
	UNIVERSIDAD ROVIRA I VIRGILI	15,00	15,00	-	15,00
	DIPUTACIÓN PROVINCIAL DE TARRAGONA	15,00	15,00	-	15,00
	AYUNTAMIENTO DE TARRAGONA	15,00	15,00	-	15,00
	CONSELL COMARCAL DEL TARRAGONÉS	15,00	15,00	-	15,00
		-----	-----	-----	-----

Fundación	Fundadores/Asociados	% Nominal	% Efectivo Territorial	% Efectivo estatal	% Efectivo Público Total
FUNDACIÓN PAU CASALS	DIPUTACIÓN PROVINCIAL DE TARRAGONA	75,00	60,00	15,00	75,00
DIPUTACIÓN PROVINCIAL DE VALENCIA		100,00	100,00	-	100,00
FUNDACIÓN INVESTIGACIÓN BIOMÉDICA, DOCENCIA Y DESARROLLO CIENCIAS DE LA SALUD	DIPUTACIÓN PROVINCIAL DE VALENCIA	100,00	100,00	-	100,00
DIPUTACIÓN PROVINCIAL DE VALLADOLID					
FUNDACIÓN CENTRO ETNOGRÁFICO JOAQUÍN DÍAZ	DIPUTACIÓN PROVINCIAL DE VALLADOLID	100,00	100,00	-	100,00
FUNDACIÓN INSTITUTO CASTELLANO Y LEONÉS DE LA LENGUA	DIPUTACIÓN PROVINCIAL DE VALLADOLID	100,00	100,00	-	100,00
FUNDACIÓN MUSEO PROVINCIAL DEL VINO	DIPUTACIÓN PROVINCIAL DE VALLADOLID	100,00	100,00	-	100,00
FUNDACIÓN VILLALAR	DIPUTACIÓN PROVINCIAL DE VALLADOLID	100,00	100,00	-	100,00
DIPUTACIÓN PROVINCIAL DE ZARAGOZA					
CENTRO DE ESTUDIOS CELTIBÉRICOS DE SEGEDA	DIPUTACIÓN PROVINCIAL DE ZARAGOZA	100,00	100,00	-	100,00
FUNDACIÓN CENTRO DE PRENSA DE ZARAGOZA	DIPUTACIÓN PROVINCIAL DE ZARAGOZA	100,00	100,00	-	100,00
FUNDACIÓN UNCASTILLO-CENTRO ROMÁNICO	DIPUTACIÓN PROVINCIAL DE ZARAGOZA	100,00	100,00	-	100,00

(4) Entidad participada por el Sector Público Provincial y el Sector Público Autonómico y/o Municipal

(5) Entidad participada por el Sector Público Provincial y el Sector Público Estatal

(6) Entidad participada por el Sector Público Provincial, el Sector Público Autonómico y/o Municipal y el Sector Público Estatal

3.3.4. Sector Público Fundacional Municipal

Fundación	Fundadores/Asociados	% Nominal	% Efectivo Territorial	% Efectivo estatal	% Efectivo Público Total
AYUNTAMIENTO DE ALBACETE					
FUNDACION III CENTENARIO DE LA FERIA DE ALBACETE	AYUNTAMIENTO DE ALBACETE	100,00	100,00	-	100,00
AYUNTAMIENTO DE ALMONTE					
FUNDACIÓN ALMONTEÑA DE BIBLIOFILIA Y ARTE	AYUNTAMIENTO DE ALMONTE	100,00	100,00	-	100,00
AYUNTAMIENTO DE ARMILLA					
FUNDACIÓN CAMPUS DE LA SALUD	AYUNTAMIENTO DE ARMILLA	100,00	100,00	-	100,00
AYUNTAMIENTO DE ARTÁ					
FUNDACIÓN TEATRE MUNICIPAL D'ARTÁ	AYUNTAMIENTO DE ARTÁ	100,00	100,00	-	100,00
AYUNTAMIENTO DE BARCELONA					
FUNDACIÓN BARCELONA CULTURA	AYUNTAMIENTO DE BARCELONA	100,00	100,00	-	100,00
FUNDACIÓN PRIVADA JULIO MUÑOZ RAMONET	AYUNTAMIENTO DE BARCELONA	100,00	100,00	-	100,00
FUNDACIÓN PRIVADA PISOS DE LLOGUER (7)	VARIOS AYUNTAMIENTOS DE BARCELONA	33,32	33,32	-	33,32
	AYUNTAMIENTO DE BARCELONA	16,67	16,67	-	16,67
	AYUNTAMIENTO DE L'HOSPITALET DE LLOBREGAT	16,67	16,67	-	16,67
	AYUNTAMIENTO DE BADALONA	16,67	16,67	-	16,67
	AYUNTAMIENTO DE SANTA COLOMA DE GRAMENET	16,67	16,67	-	16,67
		-----	-----	-----	-----
		100,00	100,00	-	100,00
AYUNTAMIENTO DE BILBAO					
FUNDACIÓN BILBAO 700-III MILLENIUM	AYUNTAMIENTO DE BILBAO	100,00	100,00	-	100,00
FUNDACIÓN BILBAO ARTE FUNDAZIOA	AYUNTAMIENTO DE BILBAO	100,00	100,00	-	100,00
MUSEO ARQUEOLÓGICO, ETNOGRÁFICO E HISTÓRICO	AYUNTAMIENTO DE BILBAO	100,00	100,00	-	100,00
MUSEO DE REPRODUCCIONES ARTÍSTICAS	AYUNTAMIENTO DE BILBAO	100,00	100,00	-	100,00
AYUNTAMIENTO DE CALAMOCHA					
FUNDACIÓN MUNICIPAL BIENESTAR SOCIAL	AYUNTAMIENTO DE CALAMOCHA	33,34	33,34	-	33,34
	S. CULTURAL Y DEPORTIVA, S.L.	33,33	33,33	-	33,33
	S. ACCION Y BIENESTAR SOCIAL, S.L.	33,33	33,33	-	33,33
		-----	-----	-----	-----
		100,00	100,00	-	100,00

Fundación	Fundadores/Asociados	% Nominal	% Efectivo Territorial	% Efectivo estatal	% Efectivo Público Total
FUNDACIÓN SAN ROQUE	AYUNTAMIENTO DE CALAMOCHA	100,00	100,00	-	100,00
AYUNTAMIENTO DE CALDÉS DE MONTBUÍ					
FUNDACIÓN RES. SANTA SUSANNA	AYUNTAMIENTO DE CALDÉS DE MONTBUÍ	100,00	100,00	-	100,00
AYUNTAMIENTO DE CALVIÀ					
FUNDACIÓN CALVIÀ JOVE	AYUNTAMIENTO DE CALVIÀ	100,00	100,00	-	100,00
AYUNTAMIENTO DE CASTELLDEFELS					
FUNDACIÓN PRIVADA CASTELLDEFELS 21	AYUNTAMIENTO DE CASTELLDEFELS	100,00	100,00	-	100,00
AYUNTAMIENTO DE CAZALLA DE LA SIERRA					
FUNDACIÓN PROM. CALIDAD PRODUCTOS SIERRA NORTE	AYUNTAMIENTO DE CAZALLA DE LA SIERRA	100,00	100,00	-	100,00
AYUNTAMIENTO DE CHICLANA DE LA FRONTERA					
FUNDACIÓN FERNANDO QUIÑONES	AYUNTAMIENTO DE CHICLANA DE LA FRONTERA	100,00	100,00	-	100,00
AYUNTAMIENTO DE CÓRDOBA					
FUNDACIÓN CASTILLA DEL PINO	AYUNTAMIENTO DE CÓRDOBA	100,00	100,00	-	100,00
FUNDACIÓN CÓRDOBA CIUDAD CULTURAL	AYUNTAMIENTO DE CÓRDOBA	100,00	100,00	-	100,00
FUNDACIÓN CÓRDOBA PARA EL DEPORTE	AYUNTAMIENTO DE CÓRDOBA	100,00	100,00	-	100,00
AYUNTAMIENTO DE CORNELLÀ DE LLOBREGAT					
FUNDACIÓN PRIVADA CASTELLS CULTURALS DE CATALUNYA	AYUNTAMIENTO DE CORNELLÀ DE LLOBREGAT	100,00	100,00	-	100,00
FUNDACIÓN PRIVADA INSTI.-ESC. FORMACIÓN OCUPACIONAL CONST.	AYUNTAMIENTO DE CORNELLÀ DE LLOBREGAT	100,00	100,00	-	100,00
FUNDACIÓN PRIVADA PER A L'ATENCIÓ PERSONES DEPENDENTS (7)	AYUNTAMIENTO DE CORNELLÀ DE LLOBREGAT	90,00	90,00	-	90,00
	DIPUTACIÓN PROVINCIAL DE BARCELONA	3,33	3,33	-	3,33
		-----	-----	-----	-----
		93,33	93,33	-	93,33
FUNDACIÓN PRIVADA PRESIDENT SAMARANCH	AYUNTAMIENTO DE CORNELLÀ DE LLOBREGAT	100,00	100,00	-	100,00
AYUNTAMIENTO DE CUENCA					
FUNDACIÓN EDUCATIVA Y CULTURAL LUCAS AGUIRRE-LUISA NATALIO	AYUNTAMIENTO DE CUENCA	100,00	100,00	-	100,00
FUNDACIÓN PÚBLICA CULTURA CIUDAD DE CUENCA	AYUNTAMIENTO DE CUENCA	100,00	100,00	-	100,00
AYUNTAMIENTO DE DON BENITO					
FUNDACIÓN P. COLECCIÓN PERMANENTE JUAN APARICIO	AYUNTAMIENTO DE DON BENITO	100,00	100,00	-	100,00
AYUNTAMIENTO DE ECIJA					
FUNDACIÓN M. DE LAS ARTES ESCÉNICAS	AYUNTAMIENTO DE ECIJA	100,00	100,00	-	100,00

Fundación	Fundadores/Asociados	% Nominal	% Efectivo Territorial	% Efectivo estatal	% Efectivo Público Total
FUNDACIÓN MUSEO HISTÓRICO MUNICIPAL	AYUNTAMIENTO DE ECIJA	100,00	100,00	-	100,00
AYUNTAMIENTO DE EL PRAT DE LLOBREGAT					
FUNDACIÓN DOMICILIA	AYUNTAMIENTO DE EL PRAT DE LLOBREGAT	100,00	100,00	-	100,00
FUNDACIÓN LABORATORI DE CUINA FUNDACIÓ PRIVADA	AYUNTAMIENTO DE EL PRAT DE LLOBREGAT	100,00	100,00	-	100,00
FUNDACIÓN PRIVADA INFORM	AYUNTAMIENTO DE EL PRAT DE LLOBREGAT	100,00	100,00	-	100,00
FUNDACIÓN PRIVADA RUBRICATUS	AYUNTAMIENTO DE EL PRAT DE LLOBREGAT	100,00	100,00	-	100,00
AYUNTAMIENTO DE ESTEPONA					
FUNDACIÓN FOMENTO DE LA ECONOMÍA DE ESTEPONA	AYUNTAMIENTO DE ESTEPONA	100,00	100,00	-	100,00
AYUNTAMIENTO DE GIJÓN					
FUNDACION AGENCIA LOCAL DE LA ENERGIA DE GIJON	AYUNTAMIENTO DE GIJÓN	100,00	100,00	-	100,00
AYUNTAMIENTO DE IRÚN					
FUNDACIÓN FICOBA (7)	AYUNTAMIENTO DE SAN SEBASTIAN	19,25	19,25	-	19,25
	AYUNTAMIENTO DE IRÚN	19,25	19,25	-	19,25
	RECINTO FERIAL DEL BIDASOA	19,25	19,21	-	19,21
	CONSORCIO TRANSFRONTERIZO BIDASOA-TXINGUDI	19,25	14,44	-	14,44
		-----	-----	-----	-----
		77,00	72,15	-	72,15
AYUNTAMIENTO DE JEREZ DE LA FRONTERA					
FUNDACIÓN BAHÍA DE CÁDIZ PARA EL DESARROLLO ECONÓMICO	AYUNTAMIENTO DE JEREZ DE LA FRONTERA	100,00	100,00	-	100,00
FUNDACIÓN UNIVERSITARIA DE JEREZ	AYUNTAMIENTO DE JEREZ DE LA FRONTERA	100,00	100,00	-	100,00
TEATRO VILLAMARTA	AYUNTAMIENTO DE JEREZ DE LA FRONTERA	100,00	100,00	-	100,00
AYUNTAMIENTO DE LA CAROLINA					
FUNDACIÓN MARTIN HALAJA	AYUNTAMIENTO DE LA CAROLINA	100,00	100,00	-	100,00
AYUNTAMIENTO DE LA LINEA DE LA CONCEPCIÓN					
FUNDACIÓN UIMP/CAMPO DE GIBRALTAR (8)	UNIVERSIDAD INTERNACIONAL MENÉNDEZ PELAYO	50,00	-	50,00	50,00
	AYUNTAMIENTO DE LA LINEA DE LA CONCEPCIÓN	50,00	50,00	-	50,00
		-----	-----	-----	-----
		100,00	50,00	50,00	100,00
AYUNTAMIENTO DE LA RINCONADA					
FUNDACIÓN TRAB, ASIS. Y SUPERACIÓN BARRERAS PARA PERSONAS DISCAPACITADAS (7)	VARIOS AYUNTAMIENTOS DE SEVILLA	66,66	66,66	-	66,66

Fundación	Fundadores/Asociados	% Nominal	% Efectivo Territorial	% Efectivo estatal	% Efectivo Público Total
	AYUNTAMIENTO DE LA RINCONADA	33,34	33,34	-	33,34
		-----	-----	-----	-----
		100,00	100,00	-	100,00
	AYUNTAMIENTO DE LAGUNA DE DUERO				
FUNDACIÓN ISAIS GUTIERREZ MOLINA	AYUNTAMIENTO DE LAGUNA DE DUERO	100,00	100,00	-	100,00
	AYUNTAMIENTO DE LAS PALMAS DE GRAN CANARIA				
FUNDACIÓN AUDITORIO DE LAS PALMAS DE GRAN CANARIAS	AYUNTAMIENTO DE LAS PALMAS DE GRAN CANARIA	100,00	100,00	-	100,00
FUNDACIÓN PATRONATO DE ENSEÑANZA SUPERIOR A DISTANCIA DE LAS PALMAS DE GRAN CANARIAS	AYUNTAMIENTO DE LAS PALMAS DE GRAN CANARIA	100,00	100,00	-	100,00
	AYUNTAMIENTO DE LLUCMAJOR				
FUNDACIÓN REST. ANTIGUO CONVENTO DE LOS FRANCISCANOS	AYUNTAMIENTO DE LLUCMAJOR	100,00	100,00	-	100,00
	AYUNTAMIENTO DE LOGROÑO				
FUNDACIÓN PARA LA PROMOCIÓN DE LA CIUDAD, LOGROÑO-TURISMO	AYUNTAMIENTO DE LOGROÑO	100,00	100,00	-	100,00
	AYUNTAMIENTO DE MADRID				
FUNDACIÓN MADRID 16	AYUNTAMIENTO DE MADRID	100,00	100,00	-	100,00
FUNDACIÓN MADRID CIUDAD GLOBAL 2010	AYUNTAMIENTO DE MADRID	60,00	60,00	-	60,00
	EMPRESA MUNICIPAL DE LA VIVIENDA Y EL SUELO, S.A.	20,00	20,00	-	20,00
	EMPRESA MUNICIPAL PROMOCIÓN DE MADRID	20,00	20,00	-	20,00
		-----	-----	-----	-----
		100,00	100,00	-	100,00
FUNDACIÓN MERCAMADRID (11)	MERCADOS CENTRALES DE ABASTECIMIENTO DE MADRID, S.A. (8)	100,00	51,13	48,60	99,73
FUNDACIÓN PARA EL DESARROLLO DE LA SOCIEDAD DE LA INFORMACIÓN EN LA CIUDAD DE MADRID (FUNDACIÓN MADRID TECNOLOGÍA)	AYUNTAMIENTO DE MADRID	100,00	100,00	-	100,00
FUNDACIÓN PARA LA MOVILIDAD Y SEGURIDAD VIAL FUNDACIÓN MOVILIDAD	AYUNTAMIENTO DE MADRID	100,00	100,00	-	100,00
FUNDACION VOLUNTARIOS POR MADRID	AYUNTAMIENTO DE MADRID	100,00	100,00	-	100,00
	AYUNTAMIENTO DE MAIRENA DE ALJARAFE				
FUNDACIÓN PCA. COLEGIO MAYOR MAESE RODRIGO	AYUNTAMIENTO DE MAIRENA DE ALJARAFE	100,00	100,00	-	100,00
	AYUNTAMIENTO DE MARBELLA				
FUNDACIÓN MARBELLA SOLIDARIA	AYUNTAMIENTO DE MARBELLA	100,00	100,00	-	100,00
	AYUNTAMIENTO DE OLOT				
FUNDACIÓN PRIVADA HOSPITAL SANT JAUME D'OLOT	AYUNTAMIENTO DE OLOT	100,00	100,00	-	100,00

Fundación	Fundadores/Asociados	% Nominal	% Efectivo Territorial	% Efectivo estatal	% Efectivo Público Total
FUNDACIÓN PRIVADA MUSEU DELS SANTS	AYUNTAMIENTO DE OLOT	100,00	100,00	-	100,00
AYUNTAMIENTO DE PALMA DE MALLORCA					
FUNDACION ES BALUARD MUSEU D'ART MODERN I CONTEMPORANI DE PALMA	AYUNTAMIENTO DE PALMA DE MALLORCA	100,00	100,00	-	100,00
FUNDACIÓN PÚBLICA LLEGAT WEYLER	AYUNTAMIENTO DE PALMA DE MALLORCA	100,00	100,00	-	100,00
FUNDACIÓN UNIVERSIADA	AYUNTAMIENTO DE PALMA DE MALLORCA	100,00	100,00	-	100,00
AYUNTAMIENTO DE PAMPLONA					
FUNDACIÓN GAYARRE	AYUNTAMIENTO DE PAMPLONA	100,00	100,00	-	100,00
AYUNTAMIENTO DE PORTUGALETE					
FUNDACIÓN DOCENTE CENTRO ASOCIADO DE LA UNED-BIZKAIA (9)	UNIVERSIDAD NACIONAL DE EDUCACIÓN A DISTANCIA	-	-	-	-
	AYUNTAMIENTO DE SANTURCE	-	-	-	-
	AYUNTAMIENTO DE ABANTO-ZIERBENA	-	-	-	-
	AYUNTAMIENTO DE VALLE DE TRAPAGA	-	-	-	-
	AYUNTAMIENTO DE PORTUGALETE	-	-	-	-
	AYUNTAMIENTO DE ORTUELLA	-	-	-	-
AYUNTAMIENTO DE PUERTOLLANO					
FUNDACIÓN ATENCIÓN INTEGRAL PERSONAS CON DISCAPACIDAD PSÍQUICA FUENTE AGRIA	AYUNTAMIENTO DE PUERTOLLANO	100,00	100,00	-	100,00
FUNDACIÓN DESARROLLO COMARCAL DE PUERTOLLANO	AYUNTAMIENTO DE PUERTOLLANO	100,00	100,00	-	100,00
FUNDACIÓN VIRTUS	AYUNTAMIENTO DE PUERTOLLANO	100,00	100,00	-	100,00
AYUNTAMIENTO DE ROSES					
FUNDACIÓN ROSES HISTÒRIA I NATURA	AYUNTAMIENTO DE ROSES	100,00	100,00	-	100,00
AYUNTAMIENTO DE SALAMANCA					
FUNDACIÓN SALAMANCA CIUDAD DE CULTURA	AYUNTAMIENTO DE SALAMANCA	100,00	100,00	-	100,00
AYUNTAMIENTO DE SAN BARTOLOME DE TIRAJANA					
FUNDACIÓN MASPALOMAS	AYUNTAMIENTO DE SAN BARTOLOME DE TIRAJANA	100,00	100,00	-	100,00
AYUNTAMIENTO DE SAN SEBASTIAN					
FUNDACIÓN CURSOS DE VERANO DE LA UNIVERSIDAD PÚBLICA VASCA	AYUNTAMIENTO DE SAN SEBASTIAN	100,00	100,00	-	100,00
FUNDACIÓN OCEANOGRÁFICA DE GUIPUZCOA	AYUNTAMIENTO DE SAN SEBASTIAN	100,00	100,00	-	100,00
FUNDACIÓN ZORROAGA DE DONOSTIA-SAN SEBASTIÁN	AYUNTAMIENTO DE SAN SEBASTIAN	100,00	100,00	-	100,00

Fundación	Fundadores/Asociados	% Nominal	% Efectivo Territorial	% Efectivo estatal	% Efectivo Público Total
AYUNTAMIENTO DE SEGORBE					
FUNDACIÓN MAX AUB (7)	AYUNTAMIENTO DE SEGORBE	60,00	60,00	-	60,00
	DIPUTACIÓN PROVINCIAL DE VALENCIA	10,00	10,00	-	10,00
	GENERALITAT VALENCIANA	10,00	10,00	-	10,00
	DIPUTACIÓN PROVINCIAL DE CASTELLÓN	10,00	10,00	-	10,00
		-----	-----	-----	-----
		90,00	90,00	-	90,00
AYUNTAMIENTO DE SEGOVIA					
FUNDACIÓN REAL INGENIO DE LA MONEDA DE SEGOVIA	AYUNTAMIENTO DE SEGOVIA	100,00	100,00	-	100,00
AYUNTAMIENTO DE SEVILLA					
FUNDACIÓN SOCIO-ASISTENCIAL MERCASEVILLA (11)	MERCADOS CENTRALES DE ABASTECIMIENTO DE SEVILLA, S.A. (8)	100,00	51,25	48,20	99,45
AYUNTAMIENTO DE TARRAGONA					
FUNDACIÓN PRIVADA TÀRRACO ENERGÍA LOCAL	AYUNTAMIENTO DE TARRAGONA	100,00	100,00	-	100,00
AYUNTAMIENTO DE TERUEL					
FUNDACIÓN AMANTES DE TERUEL	AYUNTAMIENTO DE TERUEL	100,00	100,00	-	100,00
AYUNTAMIENTO DE TOLOSA					
FUNDACIÓN TOLOSA 750 ANIVERSARIO	AYUNTAMIENTO DE TOLOSA	100,00	100,00	-	100,00
AYUNTAMIENTO DE TORTOSA					
FUNDACIÓN PRIVADA MASSÍS DELS PORTS (7)	VARIOS AYUNTAMIENTOS DE TARRAGONA	83,33	83,33	-	83,33
	AYUNTAMIENTO DE TORTOSA	16,67	16,67	-	16,67
		-----	-----	-----	-----
		100,00	100,00	-	100,00
AYUNTAMIENTO DE ULLDECONA					
FUNDACIÓN PRIVADA ULLDECONA	AYUNTAMIENTO DE ULLDECONA	100,00	100,00	-	100,00
AYUNTAMIENTO DE VALENCIA					
FUNDACIÓN "VALENCIA ESCENA OBERTA" PARA EL TEATRO, LA MÚSICA Y LA DANZA DE LA COMUNIDAD VALENCIANA (7)	AYUNTAMIENTO DE VALENCIA	60,00	60,00	-	60,00
	GENERALITAT VALENCIANA	20,00	20,00	-	20,00
	DIPUTACIÓN PROVINCIAL DE VALENCIA	20,00	20,00	-	20,00
		-----	-----	-----	-----
		100,00	100,00	-	100,00

Fundación	Fundadores/Asociados	% Nominal	% Efectivo Territorial	% Efectivo estatal	% Efectivo Público Total
FUNDACION C.V. PACTO POR EL EMPLEO CIUDAD DE VALENCIA	AYUNTAMIENTO DE VALENCIA	100,00	100,00	-	100,00
FUNDACION CHIRIVELLA SORIANO DE LA COMUNIDAD VALENCIANA	AYUNTAMIENTO DE VALENCIA	100,00	100,00	-	100,00
FUNDACION COMUNIDAD VALENCIANA VIVE VALENCIA	AYUNTAMIENTO DE VALENCIA	100,00	100,00	-	100,00
FUNDACIÓN DE LA COMUNIDAD VALENCIANA PARA LA INNOVACIÓN URBANA Y ECONOMÍA DEL CONOCIMIENTO	AYUNTAMIENTO DE VALENCIA	100,00	100,00	-	100,00
AYUNTAMIENTO DE VALLADOLID					
FUNDACIÓN PATIO HERRERIANO DE ARTE CONTEMPORÁNEO ESPAÑOL DE VALLADOLID	AYUNTAMIENTO DE VALLADOLID	100,00	100,00	-	100,00
FUNDACIÓN TEATRO CALDERÓN	AYUNTAMIENTO DE VALLADOLID	100,00	100,00	-	100,00
AYUNTAMIENTO DE VITORIA					
FUNDACIÓN KALEIDOS RED (7)	AYUNTAMIENTO DE VITORIA	5,65	5,65	-	5,65
	AYUNTAMIENTO DE SAN SEBASTIAN	5,55	5,55	-	5,55
	AYUNTAMIENTO DE BILBAO	5,55	5,55	-	5,55
	AYUNTAMIENTO DE SAN CRISTÓBAL DE LA LAGUNA	5,55	5,55	-	5,55
	AYUNTAMIENTO DE BURGOS	5,55	5,55	-	5,55
	AYUNTAMIENTO DE VILANOVA I LA GELTRÚ	5,55	5,55	-	5,55
	AYUNTAMIENTO DE GERONA	5,55	5,55	-	5,55
	AYUNTAMIENTO DE REUS	5,55	5,55	-	5,55
	AYUNTAMIENTO DE LA CORUÑA	5,55	5,55	-	5,55
	AYUNTAMIENTO DE CÓRDOBA	5,55	5,55	-	5,55
	AYUNTAMIENTO DE SEVILLA	5,55	5,55	-	5,55
	AYUNTAMIENTO DE ZARAGOZA	5,55	5,55	-	5,55
	AYUNTAMIENTO DE GIJÓN	5,55	5,55	-	5,55
	AYUNTAMIENTO DE LLANERA	5,55	5,55	-	5,55
	AYUNTAMIENTO DE SANTA CRUZ DE TENERIFE	5,55	5,55	-	5,55
	AYUNTAMIENTO DE GETAFE	5,55	5,55	-	5,55
	AYUNTAMIENTO DE ALCOBENDAS	5,55	5,55	-	5,55
	AYUNTAMIENTO DE LOGROÑO	5,55	5,55	-	5,55
		-----	-----	-----	-----
		100,00	100,00	-	100,00

Fundación	Fundadores/Asociados	% Nominal	% Efectivo Territorial	% Efectivo estatal	% Efectivo Público Total
AYUNTAMIENTO DE ZARAGOZA					
FUNDACIÓN LA CARIDAD	AYUNTAMIENTO DE ZARAGOZA	100,00	100,00	-	100,00
FUNDACIÓN ZARAGOZA CIUDAD DEL CONOCIMIENTO	AYUNTAMIENTO DE ZARAGOZA	100,00	100,00	-	100,00
AYUNTAMIENTO DEL PUERTO DE SANTA MARÍA					
FUNDACIÓN JOSÉ LUIS TEJADA	AYUNTAMIENTO DEL PUERTO DE SANTA MARÍA	100,00	100,00	-	100,00
FUNDACIÓN LUÍS GOYTISOLO	AYUNTAMIENTO DEL PUERTO DE SANTA MARÍA	100,00	100,00	-	100,00
FUNDACIÓN MANOLO PRIETO	AYUNTAMIENTO DEL PUERTO DE SANTA MARÍA	100,00	100,00	-	100,00
FUNDACIÓN PEDRO MUÑOZ SECA	AYUNTAMIENTO DEL PUERTO DE SANTA MARÍA	100,00	100,00	-	100,00
FUNDACIÓN RAFAEL ALBERTI	AYUNTAMIENTO DEL PUERTO DE SANTA MARÍA	100,00	100,00	-	100,00
VARIOS AYUNTAMIENTOS DE TERUEL					
FUNDACIÓN DE DESARROLLO DE LA COMUNIDAD DE ALBARRACÍN (7)	VARIOS AYUNTAMIENTOS DE TERUEL	96,00	96,00	-	96,00
	INSTITUTO ARAGONES DE FOMENTO	4,00	4,00	-	4,00
		-----	-----	-----	-----
		100,00	100,00	-	100,00

(7) Entidad participada por el Sector Público Municipal y el Sector Público Autonómico y/o Provincial

(8) Entidad participada por el Sector Público Municipal y el Sector Público Estatal

(9) Entidad participada por el Sector Público Municipal, el Sector Público Autonómico y/o Provincial y el Sector Público Estatal

(11) Entidad participada por el Sector Público Municipal e indirectamente por otro ámbito del Sector Público

4. CONSORCIOS PÚBLICOS

4.1. INVENTARIO

4.1.1. Consorcios pertenecientes al Sector Público Estatal

CONSORCIO CASA ÁRABE Y SU INSTITUTO INTERNACIONAL DE ESTUDIOS ÁRABES Y DEL MUNDO MUSULMÁN

CONSORCIO CASA SEFARAD-ISRAEL

CONSORCIO CIUDAD DE CUENCA

CONSORCIO CIUDAD DE TOLEDO

CONSORCIO DE ACTIVIDADES LOGÍSTICAS, EMPRESARIALES, TECNOLÓGICAS, AMBIENTALES Y DE SERVICIOS DE LA BAHÍA DE CÁDIZ, CONSORCIO ALETAS

CONSORCIO DE APOYO A LA INVESTIGACIÓN BIOMÉDICA EN RED (CAIBER)

CONSORCIO DE LA CIUDAD DE SANTIAGO DE COMPOSTELA

CONSORCIO PARA EL EQUIPAMIENTO Y LA EXPLOTACIÓN DEL LABORATORIO SUBTERRÁNEO DE CANFRANC

CONSORCIO PARA LA CONSTRUCCIÓN DEL AUDITORIO DE MÚSICA DE MÁLAGA

CONSORCIO PARA LA CREACIÓN, CONSTRUCCIÓN, EQUIPAMIENTO Y EXPLOTACIÓN DEL BARCELONA SUPERCOMPUTING CENTER-CENTRO NACIONAL DE SUPERCOMPUTACIÓN

CONSORCIO PROGRAMA DE PREPARACIÓN DE LOS DEPORTISTAS ESPAÑOLES DE LOS JUEGOS DE PEKÍN 2008

CONSORCIO URBANÍSTICO DE LA ZONA FERROVIARIA DE JEREZ DE LA FRONTERA

CONSORCIO VALENCIA 2007

4.1.2. Consorcios de ámbito Autonómico

JUNTA DE ANDALUCÍA

- CONSORCIO ADMINISTRATIVO F. VAZQUEZ DIAZ (1)
- CONSORCIO AGUAS DE LA ZONA GADITANA (1)
- CONSORCIO APOYO SOCIO-LABORAL (1)
- CONSORCIO CENTRO ANDALUZ DE FORMACIÓN INTEGRAL INDUSTRIAS DEL OCIO DE MIJAS (1)
- CONSORCIO CENTRO ANDALUZ DE FORMACIÓN MEDIOAMBIENTAL DEL DESARROLLO SOSTENIBLE (1)
- CONSORCIO CENTRO DE FORMACIÓN EN TÉCNICAS DE SOLDADURA SAN FERNANDO (1)
- CONSORCIO CENTRO DE TRANSPORTES DE MERCANCÍAS DE MÁLAGA (1)
- CONSORCIO CENTRO FEDERICO GARCÍA LORCA (3)
- CONSORCIO CENTRO FORMACIÓN ARTESANÍA RESTAURACIÓN Y REHABILITACIÓN DEL PATRIMONIO HISTÓRICO ARTÍSTICO Y CULTURAL DE ALBAYZIN (1)
- CONSORCIO CENTRO TRANSPORTES DE MERCANCIAS DE GUADIX (1)
- CONSORCIO DE BIBLIOTECAS UNIVERSITARIAS DE ANDALUCÍA
- CONSORCIO DE TRANSPORTE DEL AREA DE SEVILLA (1)
- CONSORCIO DE TRANSPORTE METROPOLITANO DEL ÁREA DE CÓRDOBA (1)
- CONSORCIO DE TRANSPORTE METROPOLITANO DEL ÁREA DE GRANADA (1)
- CONSORCIO DE TRANSPORTE METROPOLITANO DEL ÁREA DE JAÉN (1)
- CONSORCIO DE TRANSPORTE METROPOLITANO DEL ÁREA DE MÁLAGA (1)
- CONSORCIO DE TRANSPORTE METROPOLITANO DEL CAMPO DE GIBRALTAR (1)
- CONSORCIO DESARROLLO RURAL DE LA LOMA (1)
- CONSORCIO DESARROLLO Y TURISMO DE LA COSTA DEL SOL OCCIDENTAL (3)
- CONSORCIO ENSEÑANZA ABIERTA Y A DISTANCIA DE ANDALUCÍA "FERNANDO DE LOS RÍOS"
- CONSORCIO ESCUELA DE HOSTELERÍA DE BENALMÁDENA (1)
- CONSORCIO ESCUELA DE HOSTELERÍA DE CÁDIZ (1)
- CONSORCIO ESCUELA DE HOSTELERÍA DE ISLANTILLA (1)
- CONSORCIO ESCUELA DE HOSTELERÍA DE MÁLAGA (1)
- CONSORCIO ESCUELA FORMACIÓN DE ARTESANOS DE GELVES (1)
- CONSORCIO ESCUELA JOYERÍA DE CÓRDOBA (1)
- CONSORCIO ESCUELA MADERA DE ENCINAS REALES (1)
- CONSORCIO ESCUELA MÁRMOL DE FINES (1)
- CONSORCIO FESTIVAL INTERNACIONAL DE MÚSICA Y DANZA DE GRANADA (3)

CONSORCIO GRANADA CULTURAL (1)

CONSORCIO HACIENDA LA LAGUNA DE BAEZA (1)

CONSORCIO METROPOLITANO TRANSPORTES LA BAHÍA DE CÁDIZ (1)

CONSORCIO MUNDO-VELA (1)

CONSORCIO ORQUESTA CIUDAD DE MÁLAGA (1)

CONSORCIO ORQUESTA DE CÓRDOBA (1)

CONSORCIO PACTO TERRITORIAL EMPLEO EN LA BAHIA DE CÁDIZ (1)

CONSORCIO PALACIO DE EXPOSICIONES Y CONGRESOS GRANADA (1)

CONSORCIO PARA LA CALIDAD DE LAS UNIVERSIDADES ANDALUZAS

CONSORCIO PARA LA CONMEMORACIÓN DEL II CENTENARIO DE LA CONSTITUCIÓN DE 1812 (3)

CONSORCIO PARA LA EXCELENCIA DE LA INVESTIGACIÓN FORENSE DE ANDALUCÍA

CONSORCIO PARA LA MEJORA DE LA HACIENDA LOCAL (1)

CONSORCIO PARA LA UNIDAD TERRITORIAL DE EMPLEO Y DESARROLLO LOCAL Y TECNOLÓGICO DE AZNALCOLLAR Y OTROS (1)

CONSORCIO PARQUE DE LAS CIENCIAS (3)

CONSORCIO PROMOCIÓN EMPLEO PROVINCIA DE CÁDIZ (1)

CONSORCIO SANEAMIENTO FINANCIERO MUNICIPAL (1)

CONSORCIO TEATRO REAL MAESTRANZA Y SALAS DEL ARENAL DE SEVILLA (3)

CONSORCIO TECNOLÓGICO DE CÁDIZ (1)

CONSORCIO TRANSPORTE METROPOLITANO DEL ÁREA DE ALMERÍA (1)

CONSORCIO UNIDAD TERRITORIAL DE EMPLEO Y DESARROLLO LOCAL Y TECNOLÓGICO DE ALBANCHEZ MÁGINA Y OTROS (1)

CONSORCIO UNIDAD TERRITORIAL DE EMPLEO Y DESARROLLO LOCAL Y TECNOLÓGICO DE LA SIERRA DE LAS NIEVES (1)

CONSORCIO UNIDAD TERRITORIAL DE EMPLEO Y DESARROLLO LOCAL Y TECNOLÓGICO DE ADRA (1)

CONSORCIO UNIDAD TERRITORIAL DE EMPLEO Y DESARROLLO LOCAL Y TECNOLÓGICO DE AGRÓN Y OTROS (1)

CONSORCIO UNIDAD TERRITORIAL DE EMPLEO Y DESARROLLO LOCAL Y TECNOLÓGICO DE AGUADULCE Y OTROS (1)

CONSORCIO UNIDAD TERRITORIAL DE EMPLEO Y DESARROLLO LOCAL Y TECNOLÓGICO DE ALAMEDA Y OTROS (1)

CONSORCIO UNIDAD TERRITORIAL DE EMPLEO Y DESARROLLO LOCAL Y TECNOLÓGICO DE ALBÁNCHÉZ (1)

CONSORCIO UNIDAD TERRITORIAL DE EMPLEO Y DESARROLLO LOCAL Y TECNOLÓGICO DE ALBODÓN Y OTROS (1)

CONSORCIO UNIDAD TERRITORIAL DE EMPLEO Y DESARROLLO LOCAL Y TECNOLÓGICO DE ALBOLODUY (1)

CONSORCIO UNIDAD TERRITORIAL DE EMPLEO Y DESARROLLO LOCAL Y TECNOLÓGICO DE ALBOLOTE Y OTROS (1)

CONSORCIO UNIDAD TERRITORIAL DE EMPLEO Y DESARROLLO LOCAL Y TECNOLÓGICO DE ALBUÑUELAS, DURCAL Y OTROS (1)

CONSORCIO UNIDAD TERRITORIAL DE EMPLEO Y DESARROLLO LOCAL Y TECNOLÓGICO DE ALCALÁ DE GUADAIRA (1)

CONSORCIO UNIDAD TERRITORIAL DE EMPLEO Y DESARROLLO LOCAL Y TECNOLÓGICO DE ALCOLEA DEL RIO Y OTROS (1)

CONSORCIO UNIDAD TERRITORIAL DE EMPLEO Y DESARROLLO LOCAL Y TECNOLÓGICO DE ALDEAQUEMADA Y OTROS (1)

CONSORCIO UNIDAD TERRITORIAL DE EMPLEO Y DESARROLLO LOCAL Y TECNOLÓGICO DE ALFACAR Y OTROS (1)

CONSORCIO UNIDAD TERRITORIAL DE EMPLEO Y DESARROLLO LOCAL Y TECNOLÓGICO DE ALGAMITAS Y OTROS (1)

CONSORCIO UNIDAD TERRITORIAL DE EMPLEO Y DESARROLLO LOCAL Y TECNOLÓGICO DE ALGARINEJO, LOJA Y OTROS (1)

CONSORCIO UNIDAD TERRITORIAL DE EMPLEO Y DESARROLLO LOCAL Y TECNOLÓGICO DE ALGARROBO Y OTROS (1)

CONSORCIO UNIDAD TERRITORIAL DE EMPLEO Y DESARROLLO LOCAL Y TECNOLÓGICO DE ALHAMA GRANADA Y OTROS (1)

CONSORCIO UNIDAD TERRITORIAL DE EMPLEO Y DESARROLLO LOCAL Y TECNOLÓGICO DE ALICÚN DE ORTEGA Y OTROS (1)

CONSORCIO UNIDAD TERRITORIAL DE EMPLEO Y DESARROLLO LOCAL Y TECNOLÓGICO DE ALJARAFE (1)

CONSORCIO UNIDAD TERRITORIAL DE EMPLEO Y DESARROLLO LOCAL Y TECNOLÓGICO DE ALMÁCHAR Y OTROS (1)

CONSORCIO UNIDAD TERRITORIAL DE EMPLEO Y DESARROLLO LOCAL Y TECNOLÓGICO DE ALMEGÍBAR Y OTROS (1)

CONSORCIO UNIDAD TERRITORIAL DE EMPLEO Y DESARROLLO LOCAL Y TECNOLÓGICO DE ÁLORA Y OTROS (1)

CONSORCIO UNIDAD TERRITORIAL DE EMPLEO Y DESARROLLO LOCAL Y TECNOLÓGICO DE ALPANDEIRE Y OTROS (1)

CONSORCIO UNIDAD TERRITORIAL DE EMPLEO Y DESARROLLO LOCAL Y TECNOLÓGICO DE ALPUJARRA DE LA SIERRA (1)

CONSORCIO UNIDAD TERRITORIAL DE EMPLEO Y DESARROLLO LOCAL Y TECNOLÓGICO DE ANDÉVALO-MINERO (1)

CONSORCIO UNIDAD TERRITORIAL DE EMPLEO Y DESARROLLO LOCAL Y TECNOLÓGICO DE ÁNDUJAR Y OTROS (1)

CONSORCIO UNIDAD TERRITORIAL DE EMPLEO Y DESARROLLO LOCAL Y TECNOLÓGICO DE ANTAS Y OTROS (1)

CONSORCIO UNIDAD TERRITORIAL DE EMPLEO Y DESARROLLO LOCAL Y TECNOLÓGICO DE ARAHAL Y OTROS (1)

CONSORCIO UNIDAD TERRITORIAL DE EMPLEO Y DESARROLLO LOCAL Y TECNOLÓGICO DE ARCHIDONA Y OTROS (1)

CONSORCIO UNIDAD TERRITORIAL DE EMPLEO Y DESARROLLO LOCAL Y TECNOLÓGICO DE ARMUÑA DE ALMANZORA (1)

CONSORCIO UNIDAD TERRITORIAL DE EMPLEO Y DESARROLLO LOCAL Y TECNOLÓGICO DE BAILEN Y OTROS (1)

CONSORCIO UNIDAD TERRITORIAL DE EMPLEO Y DESARROLLO LOCAL Y TECNOLÓGICO DE BAJO GUADALQUIVIR (1)

CONSORCIO UNIDAD TERRITORIAL DE EMPLEO Y DESARROLLO LOCAL Y TECNOLÓGICO DE BAZA Y OTROS (1)

CONSORCIO UNIDAD TERRITORIAL DE EMPLEO Y DESARROLLO LOCAL Y TECNOLÓGICO DE BELMEZ MORALEDA Y OTROS (1)

CONSORCIO UNIDAD TERRITORIAL DE EMPLEO Y DESARROLLO LOCAL Y TECNOLÓGICO DE BENALÚA DE LAS VILLAS Y OTROS (1)

CONSORCIO UNIDAD TERRITORIAL DE EMPLEO Y DESARROLLO LOCAL Y TECNOLÓGICO DE BETURIA (1)

CONSORCIO UNIDAD TERRITORIAL DE EMPLEO Y DESARROLLO LOCAL Y TECNOLÓGICO DE CAMPILLO DE ARENAS Y OTROS (1)

CONSORCIO UNIDAD TERRITORIAL DE EMPLEO Y DESARROLLO LOCAL Y TECNOLÓGICO DE CAMPIÑA ANDÉVALO (1)

CONSORCIO UNIDAD TERRITORIAL DE EMPLEO Y DESARROLLO LOCAL Y TECNOLÓGICO DE CARBONERAS (1)

CONSORCIO UNIDAD TERRITORIAL DE EMPLEO Y DESARROLLO LOCAL Y TECNOLÓGICO DE CARMONA, VISO Y MAIRENA (1)

CONSORCIO UNIDAD TERRITORIAL DE EMPLEO Y DESARROLLO LOCAL Y TECNOLÓGICO DE CASARES Y OTROS (1)

CONSORCIO UNIDAD TERRITORIAL DE EMPLEO Y DESARROLLO LOCAL Y TECNOLÓGICO DE CAZORLA Y OTROS (1)

CONSORCIO UNIDAD TERRITORIAL DE EMPLEO Y DESARROLLO LOCAL Y TECNOLÓGICO DE CHICLANA DE LA FRONTERA (1)

CONSORCIO UNIDAD TERRITORIAL DE EMPLEO Y DESARROLLO LOCAL Y TECNOLÓGICO DE DOS HERMANAS (1)

CONSORCIO UNIDAD TERRITORIAL DE EMPLEO Y DESARROLLO LOCAL Y TECNOLÓGICO DE EL PUERTO DE SANTA MARÍA (1)

CONSORCIO UNIDAD TERRITORIAL DE EMPLEO Y DESARROLLO LOCAL Y TECNOLÓGICO DE FUENGIROLA Y MIJAS (1)

CONSORCIO UNIDAD TERRITORIAL DE EMPLEO Y DESARROLLO LOCAL Y TECNOLÓGICO DE GUADAJOZ Y CAMPIÑA ESTE (1)

CONSORCIO UNIDAD TERRITORIAL DE EMPLEO Y DESARROLLO LOCAL Y TECNOLÓGICO DE GUADALTEBA (1)

CONSORCIO UNIDAD TERRITORIAL DE EMPLEO Y DESARROLLO LOCAL Y TECNOLÓGICO DE ILLORA Y MONTEFRIO (1)

CONSORCIO UNIDAD TERRITORIAL DE EMPLEO Y DESARROLLO LOCAL Y TECNOLÓGICO DE IZNATORAF Y OTROS (1)

CONSORCIO UNIDAD TERRITORIAL DE EMPLEO Y DESARROLLO LOCAL Y TECNOLÓGICO DE JEREZ DE LA FRONTERA (1)

CONSORCIO UNIDAD TERRITORIAL DE EMPLEO Y DESARROLLO LOCAL Y TECNOLÓGICO DE LA ALGARBIA (1)

CONSORCIO UNIDAD TERRITORIAL DE EMPLEO Y DESARROLLO LOCAL Y TECNOLÓGICO DE LA CAMPIÑA SUR (1)

CONSORCIO UNIDAD TERRITORIAL DE EMPLEO Y DESARROLLO LOCAL Y TECNOLÓGICO DE LA CAMPIÑA SUR CORDOBESA (1)

CONSORCIO UNIDAD TERRITORIAL DE EMPLEO Y DESARROLLO LOCAL Y TECNOLÓGICO DE LA CAÑADA ROSAL Y OTROS (1)

CONSORCIO UNIDAD TERRITORIAL DE EMPLEO Y DESARROLLO LOCAL Y TECNOLÓGICO DE LA COMARCA DE HUESCAR (1)

CONSORCIO UNIDAD TERRITORIAL DE EMPLEO Y DESARROLLO LOCAL Y TECNOLÓGICO DE LA COMARCA DEL GUADIATO (1)

CONSORCIO UNIDAD TERRITORIAL DE EMPLEO Y DESARROLLO LOCAL Y TECNOLÓGICO DE LA COMUNIDAD LA JANDA (1)

CONSORCIO UNIDAD TERRITORIAL DE EMPLEO Y DESARROLLO LOCAL Y TECNOLÓGICO DE LA COMUNIDAD SIERRA DE CÁDIZ (1)

CONSORCIO UNIDAD TERRITORIAL DE EMPLEO Y DESARROLLO LOCAL Y TECNOLÓGICO DE LA COSTA DE HUELVA (1)

CONSORCIO UNIDAD TERRITORIAL DE EMPLEO Y DESARROLLO LOCAL Y TECNOLÓGICO DE LA CUENCA MINERA (1)

CONSORCIO UNIDAD TERRITORIAL DE EMPLEO Y DESARROLLO LOCAL Y TECNOLÓGICO DE LA SIERRA OCCIDENTAL (1)

CONSORCIO UNIDAD TERRITORIAL DE EMPLEO Y DESARROLLO LOCAL Y TECNOLÓGICO DE LA SIERRA ORIENTAL (1)

CONSORCIO UNIDAD TERRITORIAL DE EMPLEO Y DESARROLLO LOCAL Y TECNOLÓGICO DE LA SIERRA SUR (1)

CONSORCIO UNIDAD TERRITORIAL DE EMPLEO Y DESARROLLO LOCAL Y TECNOLÓGICO DE LA VEGA MEDIA (1)

CONSORCIO UNIDAD TERRITORIAL DE EMPLEO Y DESARROLLO LOCAL Y TECNOLÓGICO DE LA ZONA HINOJOSA (1)

CONSORCIO UNIDAD TERRITORIAL DE EMPLEO Y DESARROLLO LOCAL Y TECNOLÓGICO DE LA ZONA L DE GRANADA (1)

CONSORCIO UNIDAD TERRITORIAL DE EMPLEO Y DESARROLLO LOCAL Y TECNOLÓGICO DE LA ZONA OESTE DE GRANADA (1)

CONSORCIO UNIDAD TERRITORIAL DE EMPLEO Y DESARROLLO LOCAL Y TECNOLÓGICO DE LA ZONA POZOBLANCO (1)

CONSORCIO UNIDAD TERRITORIAL DE EMPLEO Y DESARROLLO LOCAL Y TECNOLÓGICO DE LAS TIERRAS DE DOÑANA(1)

CONSORCIO UNIDAD TERRITORIAL DE EMPLEO Y DESARROLLO LOCAL Y TECNOLÓGICO DE LÍNARES (1)

CONSORCIO UNIDAD TERRITORIAL DE EMPLEO Y DESARROLLO LOCAL Y TECNOLÓGICO DE LOMA ORIENTAL (1)

CONSORCIO UNIDAD TERRITORIAL DE EMPLEO Y DESARROLLO LOCAL Y TECNOLÓGICO DE LOS VÉLEZ (1)

CONSORCIO UNIDAD TERRITORIAL DE EMPLEO Y DESARROLLO LOCAL Y TECNOLÓGICO DE MARQUESADO GRANADA (1)

CONSORCIO UNIDAD TERRITORIAL DE EMPLEO Y DESARROLLO LOCAL Y TECNOLÓGICO DE MONTES-ALTA AXARQUÍA (11)

CONSORCIO UNIDAD TERRITORIAL DE EMPLEO Y DESARROLLO LOCAL Y TECNOLÓGICO DE OSUNA, LANTEJUELA Y OTROS (1)

CONSORCIO UNIDAD TERRITORIAL DE EMPLEO Y DESARROLLO LOCAL Y TECNOLÓGICO DE PUERTO REAL (1)

CONSORCIO UNIDAD TERRITORIAL DE EMPLEO Y DESARROLLO LOCAL Y TECNOLÓGICO DE RIO VERDE (1)

CONSORCIO UNIDAD TERRITORIAL DE EMPLEO Y DESARROLLO LOCAL Y TECNOLÓGICO DE SAN FERNANDO (1)

CONSORCIO UNIDAD TERRITORIAL DE EMPLEO Y DESARROLLO LOCAL Y TECNOLÓGICO DE SANTA FE (1)

CONSORCIO UNIDAD TERRITORIAL DE EMPLEO Y DESARROLLO LOCAL Y TECNOLÓGICO DE SIERRA NORTE DE SEVILLA (1)

CONSORCIO UNIDAD TERRITORIAL DE EMPLEO Y DESARROLLO LOCAL Y TECNOLÓGICO DE SUBBÉTICA CORDOBESA (1)

CONSORCIO UNIDAD TERRITORIAL DE EMPLEO Y DESARROLLO LOCAL Y TECNOLÓGICO DE VEGA DEL GUADALQUIVIR (1)

CONSORCIO UNIDAD TERRITORIAL DE EMPLEO Y DESARROLLO LOCAL Y TECNOLÓGICO DE VÉLEZ- MÁLAGA (1)

CONSORCIO UNIDAD TERRITORIAL DE EMPLEO Y DESARROLLO LOCAL Y TECNOLÓGICO DE VICAR (1)

CONSORCIO UNIDAD TERRITORIAL DE EMPLEO Y DESARROLLO LOCAL Y TECNOLÓGICO DEL ALTO GUADALQUIVIR (1)

CONSORCIO UNIDAD TERRITORIAL DE EMPLEO Y DESARROLLO LOCAL Y TECNOLÓGICO DEL ARROYO DEL OJANCO Y OTROS (1)

CONSORCIO UNIDAD TERRITORIAL DE EMPLEO Y DESARROLLO LOCAL Y TECNOLÓGICO DEL CAMPO DE GIBRALTAR (1)

CONSORCIO UNIDAD TERRITORIAL DE EMPLEO Y DESARROLLO LOCAL Y TECNOLÓGICO DEL CONDADO DE HUELVA (1)

CONSORCIO UNIDAD TERRITORIAL DE EMPLEO Y DESARROLLO LOCAL Y TECNOLÓGICO ALGATOCIN Y OTROS (1)

CONSORCIO UNIDAD TERRITORIAL DE EMPLEO Y DESARROLLO LOCAL Y TECNOLÓGICO ARQUILLOS Y OTROS (1)

CONSORCIO UNIDAD TERRITORIAL DE EMPLEO Y DESARROLLO LOCAL Y TECNOLÓGICO LOMA OCCIDENTAL (1)

CONSORCIO UNIDAD TERRITORIAL DE EMPLEO Y DESARROLLO LOCAL Y TECNOLÓGICO MORON DE LA FRONTERA Y OTROS (1)

CONSORCIO UNIDAD TERRITORIAL DE EMPLEO Y DESARROLLO LOCAL Y TECNOLÓGICO ZONA NORTE DE GRANADA (1)

CONSORCIO VIVIENDA PARA LOS VECINOS DEL ÁREA DE SEVILLA (1)

INSTITUTO DE BIOMEDICINA DE SEVILLA (2)

DIPUTACIÓN GENERAL DE ARAGÓN

CONSORCIO AGRUPACIÓN Nº1.HUESCA (1)

CONSORCIO ARAGONÉS SANITARIO DE ALTA RESOLUCIÓN (1)

CONSORCIO COMUNIDAD DE TRABAJO DE LOS PIRINEOS (1)

CONSORCIO DE LA AGRUPACIÓN Nº 7-ALCAÑIZ (1)

CONSORCIO DE LA AGRUPACIÓN Nº 8-TERUEL (RESIDUOS URBANOS) (1)

CONSORCIO DE TRANSPORTES DEL ÁREA DE ZARAGOZA (1)

CONSORCIO DEL AERÓDROMO/AEROPUERTO DE TERUEL (1)

CONSORCIO DEL CASTILLO DE SAN PEDRO DE JACA (3)

CONSORCIO DESARROLLO Y PROMOCIÓN CUENCA CENTRAL MINERA DE TERUEL (1)

CONSORCIO EXPO ZARAGOZA 2008 (3)

CONSORCIO HOSPITALARIO DE JACA (1)

CONSORCIO JACA-PIRINEO 2002 (3)

CONSORCIO P. CASA DEL TRADUCTOR DE TARAZONA (1)

CONSORCIO PARA LA GESTIÓN, CONSERVACIÓN Y EXPLOTACIÓN DEL TÚNEL DE BIELSA-ARAGNOUET Y SUS ACCESOS

CONSORCIO PARA LA GESTIÓN DE RESIDUOS URBANOS AGRUPACIÓN Nº5 CALATAYUD (1)

CONSORCIO PATRIMONIO IBÉRICO DE ARAGÓN (1)

CONSORCIO URBANÍSTICO CANFRANC 2000 (3)

CONSORCIO VÍA VERDE DE OJOS NEGROS (1)

PRINCIPADO DE ASTURIAS

CONSORCIO ASTURIANO DE SERVICIOS TECNOLÓGICOS (1)

CONSORCIO BAJO NALÓN (1)

CONSORCIO DE ABASTECIMIENTO DE AGUA Y SANEAMIENTO ZONA CENTRAL DE ASTURIAS (3)

CONSORCIO DESARROLLO MONTAÑA CENTRAL (11)

CONSORCIO INSTITUCIÓN FERIA DE LA COMARCA DE AVILÉS (1)

CONSORCIO PARA LA GESTIÓN DE RESIDUOS SÓLIDOS EN ASTURIAS (1)

CONSORCIO RECINTO DE FERIAS Y EXPOSICIONES DE ASTURIAS (1)

COMUNIDAD AUTÓNOMA DE BALEARES

CONSORCIO AGUAS DE ALGAIDA (1)

CONSORCIO AGUAS DE ANDRATX (1)

CONSORCIO AGUAS DE ARTÀ (1)

CONSORCIO AGUAS DE BANYALBUFAR (1)

CONSORCIO AGUAS DE CIUDADELA (1)

CONSORCIO AGUAS DE DEIÀ (1)

CONSORCIO AGUAS DE FORMENTERA (1)

CONSORCIO AGUAS DE IBIZA-CAPITAL (1)

CONSORCIO AGUAS DE LA BAHÍA DE PALMA (1)

CONSORCIO AGUAS DE LLOSETA (1)

CONSORCIO AGUAS DE MAHÓN (1)

CONSORCIO AGUAS DE MARIA DE LA SALUT (1)

CONSORCIO AGUAS DE MERCADAL (1)

CONSORCIO AGUAS DE PETRA (1)

CONSORCIO AGUAS DE POLLENÇA (1)

CONSORCIO AGUAS DE PUIGPUNYENT (1)

CONSORCIO AGUAS DE SAN ANTONI DE PORTMANY (1)

CONSORCIO AGUAS DE SELVA (1)

CONSORCIO AGUAS DE VALLDEMOSA (1)

CONSORCIO ALCUDIA PLA MIRALL (1)

CONSORCIO AUBARCA-ES VERGER (1)

CONSORCIO CAPDEPERA MIRALL (1)

CONSORCIO CASTELL DE SANT CARLES (3)

CONSORCIO CENTRO BALEARES EUROPA (1)

CONSORCIO CENTRO TECNIFICACIÓN DEPORTIVA CALVIÁ (1)

CONSORCIO CIUTAT ROMANA DE POLLENTIA (3)

CONSORCIO DE AGUAS DE CONSELL (1)

CONSORCIO DE AGUAS DE FORNALUTX (1)

CONSORCIO DE AGUAS DE MANCOR DE LA VALL (1)

CONSORCIO DE AGUAS DE SA POBLA (1)

CONSORCIO DE AGUAS SANTA MARÍA DEL CAMÍ (1)

CONSORCIO DE LA AGENCIA DE CALIDAD UNIVERSITARIA DE LAS ISLAS BALEARES

CONSORCIO DESARROLLO ECONÓMICO DE LAS ISLAS BALEARES (1)

CONSORCIO DESARROLLO FORMACIÓN OCUPACIONAL (1)

CONSORCIO DESENVOLUPAMENT ACTUACIONS MILLORA I CONSTRUCCIÓ INFRASTRUCTURES (1)

CONSORCIO DESENVOLUPAMENT ESPORTIU DE CIUTADELLA (1)

CONSORCIO EIVISSA MIRALL (1)

CONSORCIO EIVISSA, PATRIMONI DE LA HUMANIDAD (1)

CONSORCIO ESCUELA BALEAR DEL DEPORTE

CONSORCIO ESCUELA DE HOSTELERIA DE LAS ISLAS BALEARES

CONSORCIO FOMENT DE L'ESPORT DE MARRATXÍ (1)

CONSORCIO FOMENTO USO LENGUA CATALANA PROPIA BALEARS (1)

CONSORCIO FORMENTERA DESENVOLUPAMENT (1)

CONSORCIO FUNDACIÓN PÚBLICA DE LAS BALEARES PARA LA MÚSICA (1)

CONSORCIO GESTIO SOCIOSANITARIA DE EIVISSA (1)

CONSORCIO JOC HÍPIC D'EIVISSA I FORMENTERA (1)

CONSORCIO JOC HIPIC DE MALLORCA (1)

CONSORCIO JOC HÍPIC DE MENORCA (1)

CONSORCIO LA GOLA (1)

CONSORCIO LOCAL DE FELANITX (1)

CONSORCIO MENORCA, RESERVA DE BIOSFERA (1)

CONSORCIO MIRALL CALVIÀ (1)

CONSORCIO MIRALL MANACOR (1)

CONSORCIO MIRALL MAÓ (1)

CONSORCIO MIRALL MURO (1)

CONSORCIO MIRALL PALMA EIXAMPLE I RESTA MUNICIPI (1)

CONSORCIO MIRALL POLLENSA (1)

CONSORCIO MIRALL SANTA EULALIA DEL RIO (1)

CONSORCIO MUSEO MILITAR DE MENORCA Y PATRIMONIO HISTÓRICO-MILITAR PUERTO DE MAHÓN (3)

CONSORCIO MUSEU D'ART MODERN I CONTEMPORÀNI DE PALMA (1)

CONSORCIO PALMA-HABITATGE (1)

CONSORCIO PARA EL DISEÑO, CONSTRUCCIÓN, EQUIPAMIENTO Y EXPLOTACIÓN DEL SISTEMA DE OBSERVACIÓN COSTERO DE LAS ISLAS BALEARES (2)

CONSORCIO PARA LA CONSTRUCCIÓN DEL VELÓDROMO DE PALMA (1)

CONSORCIO PARA LA RECONVERSIÓN TERRITORIAL PAISAJÍSTICA DE DETERMINADAS ZONAS DE LA ISLA DE IBIZA (1)

CONSORCIO PARA LA RECUPERACIÓN DE LA FAUNA DE LAS ISLAS BALEARES

CONSORCIO PARA LA REHABILITACIÓNINTEGRAL DE BARRIOS (1)

CONSORCIO PARC DE LES ESTACIONS (1)

CONSORCIO PENYA-SEGAT DEL PORT DE MAÓ (1)

CONSORCIO PER AL FOMENT D' INFRAESTRUCTURES UNIVERSITÀRIES

CONSORCIO PLA D'ES CASTELL (1)

CONSORCIO PLA D-CALA MILLOR (1)

CONSORCIO PLA D-CAMPOS (1)

CONSORCIO PLA D-ESPORLES (1)

CONSORCIO PLA D-FERRERIES (1)

CONSORCIO PLA D-FORNALUTX (1)

CONSORCIO PLA D-INCA (1)

CONSORCIO PLA D-MANCOR DE LA VALL (1)

CONSORCIO PLA D-MARRATXÍ (1)

CONSORCIO PLA D-MONTUIRI (1)

CONSORCIO PLA D-POLLENSA (1)

CONSORCIO PLA D-PORRERES (1)

CONSORCIO PLA D-SANT JOAN (1)

CONSORCIO PLA D-SANTANYÍ (1)

CONSORCIO PLA D-SELVA (1)

CONSORCIO PLA D-SES SALINES (1)

CONSORCIO PLA D-SINEU (1)

CONSORCIO PLA D-SOLLER (1)

CONSORCIO PLA D-SON SERVERA (1)

CONSORCIO PLA D-VALLDEMOSSA (1)

CONSORCIO PLA MIRALL ANDRATX (1)

CONSORCIO PLA MIRALL CAIB Y EL AYUNTAMIENTO DE SA POBLA (1)

CONSORCIO PLA MIRALL D'INCA (1)

CONSORCIO PLA MIRALL DE CIUTADELLA DE MENORCA (1)

CONSORCIO PLA MIRALL ES MERCADAL (1)

CONSORCIO PLA MIRALL SANTA LLORENÇ DES CARDASSAR (1)

CONSORCIO PLA MIRALL SANTA MARGALIDA (1)

CONSORCIO PLAN D-LLORET DE VISTA ALEGRE (1)

CONSORCIO PLAN D-LLUCMAYOR (1)

CONSORCIO PLAN D-SENCELLES (1)

CONSORCIO PROTECCIÓN Y ACOGIDA PERSONAS DISMINUIDAS PSÍQUICAS PROFUNDAS (1)

CONSORCIO RECURSOS SOCIOSANITARIOS Y ASISTENCIALES DE IBIZA Y FORMENTERA (1)

CONSORCIO RECURSOS SOCIOSANITARIOS Y ASISTENCIALES DE MALLORCA

CONSORCIO RECURSOS SOCIO SANITARIOS Y ASISTENCIALES DE MENORCA (1)

CONSORCIO REHABILITACIÓN DEL PATRIMONIO DEL MUNICIPIO DES CASTELL (1)

CONSORCIO TURISMO JOVEN DE LAS ISLAS BALEARES (1)

CONSORCIO URBANÍSTICO DE LA PLAYA DE PALMA (3)

COMUNIDAD DE CANARIAS

CONSORCIO CASA ÁFRICA (3)

CONSORCIO CENTRO ASOCIADO DE LA UNED DE TENERIFE (3)

CONSORCIO EL RINCÓN (LA OROTAVA) (1)

CONSORCIO INSULAR RESERVA DE LA BIOSFERA DE LA PALMA (1)

CONSORCIO PARA EL ABASTECIMIENTO EN ALTA DE AGUA POTABLE DE LA ZONA NORTE DE LA ISLA DE TENERIFE (1)

CONSORCIO PARA EL DISEÑO, CONSTRUCCIÓN, EQUIPAMIENTO Y EXPLOTACIÓN DE LA PLATAFORMA OCEÁNICA DE CANARIAS (2)

CONSORCIO RED CANARIA ACADÉMICA DE RECURSOS DE INFORMACIÓN AVANZADOS

CONSORCIO URBANÍSTICO PARA LA REHABILITACIÓN DE LAS ZONAS TURÍSTICAS DE SAN AGUSTÍN, PLAYA DEL INGLÉS Y MAS PALOMAS (3)

DIPUTACIÓN REGIONAL DE CANTABRIA

CONSORCIO ALTAMIRA (3)

CONSORCIO AÑO JUBILAR LEBANIEGO (3)

CONSORCIO CENTRO ASOCIADO DE LA UNED EN CANTABRIA (3)

CONSORCIO DEPÓSITO FRANCO DE SANTANDER (3)

CONSORCIO FERIA DE MUESTRAS DE CANTABRIA (1)

CONSORCIO MUSEO DE CANTABRIA (1)

CONSORCIO PARQUE NACIONAL DE LOS PICOS DE EUROPA (3)

JUNTA DE COMUNIDADES DE CASTILLA-LA MANCHA

CONSORCIO CENTRO ASOCIADO DE LA UNED "COMPLEJO PRÍNCIPE DON FELIPE" EN GUADALAJARA (3)

CONSORCIO CENTRO ASOCIADO DE LA UNED DE TALAVERA DE LA REINA (3)

CONSORCIO PARA EL DISEÑO, CONSTRUCCIÓN, EQUIPAMIENTO Y EXPLOTACIÓN DEL CENT. NAL. DE EXP. DE TECNOLOGÍAS DEL HIDRÓGENO Y PILAS COMB (2)

CONSORCIO PARA LA CONMEMORACIÓN DEL IV CENTENARIO DE LA PUBLICACIÓN DEL INGENIOSO HIDALGO DON QUIJOTE DE LA MANCHA (2)

CONSORCIO PARA LA GESTIÓN DEL PLAN ESPECIAL DEL ALTO GUADIANA (2)

CONSORCIO PARQUE ARQUEOLÓGICO DE ALARCOS (1)

CONSORCIO PARQUE ARQUEOLÓGICO DE CARRANQUE (1)

CONSORCIO PARQUE ARQUEOLÓGICO DE RECOPOLIS (1)

CONSORCIO PARQUE ARQUEOLÓGICO DE SEGÓBRIGA (1)

CONSORCIO UNIVERSITARIO CENTRO ASOCIADO DE LA UNED EN CUENCA (3)

JUNTA DE CASTILLA Y LEÓN

CONSORCIO AGENCIA PARA LA CALIDAD DEL SISTEMA UNIVERSITARIO DE CASTILLA Y LEÓN

CONSORCIO GESTIÓN ACTIVIDADES E INSTALACIONES DEPORTIVAS EN EL CAMPUS UNIVERSIDAD DE PONFERRADA (1)

CONSORCIO GESTION PALACIO DE CONGRESOS DE CASTILLA Y LEÓN EN SALAMANCA (1)

CONSORCIO GESTIÓN Y PROMOCIÓN DEL AEROPUERTO DE LEÓN (1)

CONSORCIO MUSEO ARTE CONTEMPORÁNEO ESTEBAN VICENTE (3)

CONSORCIO PARA EL DISEÑO, CONSTRUCCIÓN, EQUIPAMIENTO Y EXPLOTACIÓN DEL CENTRO DE LÁSERES PULSADOS ULTRACORTOS ULTRAIINTENSOS (2)

CONSORCIO PARA LA CONSTRUCCIÓN, EQUIPAMIENTO Y EXPLOTACIÓN DEL CENTRO NACIONAL DE INVESTIGACIÓN SOBRE LA EVOLUCIÓN HUMANA (2)

CONSORCIO PARA LA PROMOCIÓN, DESARROLLO, GESTIÓN Y MANTENIMIENTO DE LA CIUDAD DEL MEDIO AMBIENTE (1)

CONSORCIO PROMOCIÓN AEROPUERTO DE VALLADOLID (1)

CONSORCIO SALAMANCA 2002 (en liquidación) (3)

CONSORCIO SALAMANCA 2005 (3)

GENERALITAT DE CATALUÑA

CONSORCI BIOPOL DE L'OSPITALET DE LLOBREGAT (1)

CONSORCI ESPORTIU DE L'ESTANY DE BANYOLES (1)

CONSORCI LABORATORI DE LLUM DE SINCROTRÓ

CONSORCI MARKETS, ORGANIZATIONS AND VOTES IN ECONOMICS

CONSORCI MUSEU MEMORIAL DE L'EXILI (1)

CONSORCIO ADMINISTRACIÓ OBERTA ELECTRÒNICA DE CATALUNYA (11)

CONSORCIO ALTA VELOCIDAD BARCELONA (3)

CONSORCIO AUDITORI I L'ORQUESTRA (1)

CONSORCIO AUTORITAT DEL TRANSPORT METROPOLITÀ (1)

CONSORCIO CASA ASIA (3)

CONSORCIO CASA DE LES LLENGÜES

CONSORCIO CASTELL DE SANT FERRAN DE FIGUERES (3)

CONSORCIO CATALÁ DE ARQUEOLOGÍA CLASSICA

CONSORCIO CENTRE CATALÁ DEL PLÀSTIC (1)

CONSORCIO CENTRE D'ESTUDIS DEMOGRÁFICS

CONSORCIO CENTRE D'ESTUDIS I SERV. TECN. D'INFORMACIÓ I COM. AVANCADES (1)

CONSORCIO CENTRE D'ESTUDIS OLÍMPICS I DE L'ESPORT (1)

CONSORCIO CENTRE D'ESTUDIS PORCINS DE CATALUNYA (1)

CONSORCIO CENTRE D'INNOVACIÓ DEL TRANSPORT

CONSORCIO CENTRE DE RECERCA ECOLÒGICA I APLICACIONS FORESTALS

CONSORCIO CENTRE DE RECERCA SOBRE ECONOMÍA INTERNACIONAL

CONSORCIO CENTRE DE SUPERCOMPUTACIÓ DE CATALUNYA (2)

CONSORCIO CENTRE DE TERMINOLOGIA (11)

CONSORCIO CENTRE DE VISIÓ PER COMPUTADOR (1)

CONSORCIO CENTRE INTERNACIONAL D'INVESTIGACIÓ DELS RECURSOS COSTANERS

CONSORCIO CENTRE INTERNACIONAL DE MÈTODES NUMÈRICS EN ENGINYERIA

CONSORCIO CENTRE TECNOLÒGIC FORESTAL DE CATALUNYA (1)

CONSORCIO CENTRO RECURSOS PROTECCIÓ SALUT I MEDI AMBIENT (11)

CONSORCIO CIRCUIT DE CATALUNYA (1)

CONSORCIO CIRCUIT MOTOCROS DE CATALUNYA (1)

CONSORCIO CONST. I EXPLO.QUARTA PLANTA TRACTAMENT INTEGRAL DE RESIDUS (1)

CONSORCIO CORPORACIÓ DE SALUT DEL MARESME I LA SELVA (11)

CONSORCIO CSIC-IRTA-UAB CENTRO DE INVESTIGACIÓ AGRIGENÓMICA (2)

CONSORCIO D'ATENCIÓ PRIMARIA DE SALUT DE L'EIXAMPLE (11)

CONSORCIO D'OLVAN (1)

CONSORCIO DE BIBLIOTEQUES UNIVERSITARIES DE CATALUNYA

CONSORCIO DE CASTELLDEFELS AGENTS DE SALUT (1)

CONSORCIO DE GERRI DE LA SAL (1)

CONSORCIO DE GESTIÓ DE FERTILIZACIÓ AGRARIA DE CATALUÑA

CONSORCIO DE L'HABITAGE DE L'ÀREA METROPOLITANA DE BARCELONA (1)

CONSORCIO DE LA COLONIA GÜELL (1)

CONSORCIO DE LES CAMPOSINES (1)

CONSORCIO DE SERVICIOS SOCIALES DE BARCELONA (1)

CONSORCIO DE TORELLÓ (1)

CONSORCIO DE TRANSFERENCIA DE CONEIXEMENT

CONSORCIO DE TURISME DE CATALUNYA

CONSORCIO DEL BARRI DE LA MINA (1)

CONSORCIO DEL FERROCARRIL TURÍSTIC DE L'ALT LLOBREGAT (1)

CONSORCIO DEL LABORATORI INTERCOMARCAL DE L'ALT PENEDÈS, L'ANOIA I EL GARRAF (11)

CONSORCIO DEL PARQUE DEL ESPACIO DE INTERÉS NATURAL DE GALLECS (1)

CONSORCIO DEL TRANSPORT PÚBLIC DE L'ÀREA DE LLEIDA (1)

CONSORCIO DEL TRANSPORT PÚBLIC DEL CAMP DE TARRAGONA (1)

CONSORCIO DESENVOLUPAMENT URBANÍSTIC SECTOR EST. DE PALLEJÀ (1)

CONSORCIO ECOMUSEU DE LES VALLS D'ANEU (1)

CONSORCIO EDUCACIÓ DE BARCELONA (1)

CONSORCIO EL FAR, CENTRE DELS TREBALS DEL MAR (3)

CONSORCIO ESCOLA INDUSTRIAL DE BARCELONA (1)

CONSORCIO ESCOLA TÈCNICA D'IGUALADA (1)

CONSORCIO ESCUELA SUPERIOR DE COMERÇ INTERNACIONAL

CONSORCIO ESTANY (1)

CONSORCIO ESTANY D'IVARS-VILA-SANA (1)

CONSORCIO F. ESTUDIS TURÍSTICS LA SABINOSA (1)

CONSORCIO FIRA INTERNACIONAL DE BARCELONA (1)

CONSORCIO FRONT PORTUARI CATALÀ (2)

CONSORCIO GEOCAMPUS CATALUNYA (1)

CONSORCIO GES. COMPLEX TRATAMIENTO RESIDUOS DE SOLIUS (1)

CONSORCIO GESTIÓ DE POLITIQUES ACTIVES D'OcupACIÓ A L'HOSPITALET DE LLOBREGAT (1)

CONSORCIO GESTIÓ DE RESIDUS MUNICIPALS DE LA COMARCA DEL MONTSIÀ (1)

CONSORCIO GESTIÓ DE RESIDUS URBANS D'OSONA (1)

CONSORCIO GESTIÓN DE RESIDUOS MUNICIPALES DE RIBERA DEL EBRO, EL PRIORATO Y TIERRA ALTA (1)

CONSORCIO GESTIÓN DE RESIDUS MS. DE LA SELVA (1)

CONSORCIO GRAN TEATRE DEL LICEU (3)

CONSORCIO HABITATGE DE BARCELONA (1)

CONSORCIO HOSPITALARI DE CATALUNYA (CHC) (1)

CONSORCIO HOSPITALARI DE TERRASA (1)

CONSORCIO HOSPITALARI DE VIC

CONSORCIO INFRASTRUCTURES DE TELECOMUNICACIONS DE CATALUNYA (11)

CONSORCIO INSTITUT CATALÀ DE CIENCIES CARDIOVASCULARS

CONSORCIO INSTITUT CATALÁN DEL CORCHO (1)

CONSORCIO INSTITUT CIÈNCIES POLÍTIQUES I SOCIALS (1)

CONSORCIO INSTITUT D'ESTUDIS TERRITORIALS

CONSORCIO INSTITUT D'INFANCIA I MÒN URBÀ (1)

CONSORCIO INSTITUT D'INVESTIGACIONS BIOMEDIQUES AUGUST PI I SUNYER (2)

CONSORCIO INSTITUT DE FÍSICA D'ALTES ENERGIES

CONSORCIO INSTITUT DE GEOMÀTICA

CONSORCIO INSTITUT EUROPEU DE LA MEDITERRANIA (3)

CONSORCIO INSTITUT INTERNACIONAL DE GOVERNABILITAT DE CATALUNYA

CONSORCIO INSTITUT RAMÓN LLULL (1)

CONSORCIO INSTITUT UNIVERSITARI D'ESTUDIS EUROPEUS

CONSORCIO INSTITUTO DE ESTUDIOS REGIONALES Y METROPOLITANOS DE BARCELONA (11)

CONSORCIO INTERMUNICIPAL DE VILA-SECA Y DE SALOU (1)

CONSORCIO L'AERÓDROM DE LA Cerdanya (1)

CONSORCIO LA GUARDIOLA (1)

CONSORCIO MEMORIAL DELS ESPAIS DE LA BATALLA DE L'EBRE (1)

CONSORCIO MERCAT DE LES FLORS/CENTRO DE ARTES EN MOVIMIENTO (1)

CONSORCIO MONTSEC (1)

CONSORCIO MUSEO DE LLEIDA, DIOCESÀ I COMARCAL (1)

CONSORCIO MUSEU CASTELLER DE CATALUNYA (1)

CONSORCIO MUSEU D'ART CONTEMPORANI DE BARCELONA (1)

CONSORCIO MUSEU ETNOGRÀFIC DE RIPOLL (1)

CONSORCIO MUSEU NACIONAL D'ART DE CATALUNYA (3)

CONSORCIO OBSERVATORI DEL PAISATGE (1)

CONSORCIO OCUPACIÓ I PROMOCIÓ ECONÓMICA DEL VALLÈS OCCIDENTAL (1)

CONSORCIO PALAU DE LA MÚSICA CATALANA (3)

CONSORCIO PARA LA CONSTRUCCIÓN, EQUIPAMIENTO Y EXPLOTACIÓN DEL LABORATORIO DE LUZ SINCROTRÓN (2)

CONSORCIO PARC CIENTÍFIC I TECNOLÒGIC AGROALIMENTARI DE LLEIDA (1)

CONSORCIO PARC DE RECERCA BIOMÈDICA DE BARCELONA (1)

CONSORCIO PARC FLUVIAL DEL LLOBREGAT (1)

CONSORCIO PATRIMONI MUNDIAL DE LA VALL DE BOI (1)

CONSORCIO PATRONAT CATALUNYA MÓN (1) (antes CONSORCIO PATRONAT CATALÀ PRO EUROPA)

CONSORCIO PATRONAT D'ARQUEOLOGIA DE GUISSONA (1)

CONSORCIO PATRONAT DE LA VALL DE NÚRIA (1)

CONSORCIO PER A LA GESTIÓ DEL CONDOMINI DEL PALAU FIRAL DE MANRESA (1)

CONSORCIO PER A LA NAVEGACIÓ I LA PROMOCIÓ TURÍSTICA DE L'EBRE (1)

CONSORCIO PER A LA NORMALIZACIÓ LINGÜÍSTICA (1)

CONSORCIO PER A LA PROTECCIÓ I LA GESTIÓ DELS ESPAIS NATURALS DEL DELTA DEL LLOBREGAT (1)

CONSORCIO PLA D'URGELL DESENVOLUPAMENT (1)

CONSORCIO PLA DE REHABILITACIÓ I EQUIPAMENT DE TEATRES DE BARCELONA (3)

CONSORCIO PORT DE MATARÓ (1)

CONSORCIO PORT DE PORTBOU (1)

CONSORCIO PORTAL DE LA COSTA BRAVA ILLA DE BLANES (1)

CONSORCIO PRAT NORD (1)

CONSORCIO RECUPERACIÓ I CONSERVACIÓ DEL RIU LLOBREGAT (1)

CONSORCIO REFORMA GRAN VIA DE L' HOSPITALET LLOBREGAT (1)

CONSORCIO RESIDENCIA PARA INVESTIGADORES (2)

CONSORCIO SANITARI DE BARCELONA (1)

CONSORCIO SANITARI DE L'ALT PENEDES (1)

CONSORCIO SANITARI DE L'ANOIA (1)

CONSORCIO SANITARI DE LA SELVA (1)

CONSORCIO SANITARI DE MOLLET DEL VALLÉS (1)

CONSORCIO SANITARI DE TERRASA (1)

CONSORCIO SANITARI DEL MARESME (1)

CONSORCIO SANITARI INTEGRAL (1)

CONSORCIO SANT GREGORI

CONSORCIO SERVEIS COMPARTITS DE CATALUNYA

CONSORCIO SOCIOSANITARI D'IGUALADA (11)

CONSORCIO SOCIOSANITARI DE TÀRREGA (11)

CONSORCIO SOCIOSANITARI DE VILADECANS (11)

CONSORCIO SOCIOSANITARI DE VILAFRANCA DEL PENEDES (11)

CONSORCIO TEATRE FORTUNY DE REUS (1)

CONSORCIO TORREBLANCA (1)

CONSORCIO TRANSPORT PÚBLIC DE L'ÀREA DE GIRONA (1)

CONSORCIO TURISME DEL VALLÈS ORIENTAL (11)

CONSORCIO URBANÍSTIC DE GESTIÓ DEL SECTOR Z - 1 PLA DE BAIX (1)

CONSORCIO URBANÍSTIC DEL CENTRE DIRECCIONAL DE CERDANYOLA (1)

CONSORCIO URBANÍSTIC DEL SECTOR DE MAS LLUHÍ (1)

CONSORCIO URBANÍSTIC DESENVOLUPAMENT DE L'EIX MACIÀ (1)

CONSORCIO URBANÍSTIC DESENVOLUPAMENT SECTOR RESIDENCIAL CAN FILUÀ (1)

CONSORCIO URBANÍSTIC L' AIGÜETA (1)

CONSORCIO URBANÍSTIC LA FORNACA (1)

CONSORCIO URBANÍSTIC PER AL DESENVOLUPAMENT DE LA VILLA OLÍMPICA I EL PARC DE LA DRAGA DE BANYOLES

CONSORCIO URBANÍSTIC PER AL DESENVOLUPAMENT DEL PARC D'ACTIVITATS ECONÒMIQUES CAN SANT JOAN (1)

CONSORCIO URBANÍSTIC PER AL DESENVOLUPAMENT DEL SECTOR EIXAMPLE NORD (1)

CONSORCIO URBANÍSTIC PER AL DESENVOLUPAMENT DEL SECTOR Z-1 DE GRANOLLERS (1)

CONSORCIO URBANÍSTIC SECTOR INDUSTRIAL BORGES I (1)

CORPORACIÓ SANITÀRIA DEL PARC TAULÍ (1)

JUNTA DE EXTREMADURA

CONSORCIO AÑO JUBILAR GUADALUPENSE CENTENARIO DE LA PROCLAMACIÓN DE LA VIRGEN DE GUADALUPE COMO PATRONA DE LA HISPANIDAD 2007 (2)

CONSORCIO CÁCERES 2016 (1)

CONSORCIO DE LA CIUDAD MONUMENTAL, HISTÓRICO-ARTÍSTICO Y ARQUEOLÓGICO DE MÉRIDA (3)

CONSORCIO EXTREMEÑO DE INFORMACIÓN AL CONSUMIDOR (1)

CONSORCIO GEST. INST. TÉCNICAS DE ROCAS ORNAMENTALES Y MATERIAL DE CONSTRUCCIÓN (11)

CONSORCIO GESTIÓN CENTRO DE CIRUGÍA DE MÍNIMA INVASIÓN (1)

CONSORCIO GESTIÓN INSTITUTO AGROALIMENTARIO (1)

CONSORCIO GRAN TEATRO DE CÁCERES (1)

CONSORCIO INSTITUCIÓN FERIA DE MUESTRAS DE EXTREMADURA (1)

CONSORCIO INSTITUCIÓN FERIA DE OVINO (1)

CONSORCIO INSTITUTO FERIA MERCADO GANADOS EXTREMADURA (1)

CONSORCIO MUSEO ETNOGRÁFICO EXTREMEÑO GONZÁLEZ SANTANA (1)

CONSORCIO MUSEO VOSTELL-MALPARTIDA (1)

CONSORCIO PATRONATO DEL FESTIVAL DE TEATRO CLÁSICO EN EL TEATRO ROMANO DE MÉRIDA (3)

CONSORCIO TEATRO LÓPEZ DE AYALA (BADAJOZ 2000) (1)

XUNTA DE GALICIA

CONSORCIO AGENCIA PARA LA CALIDAD DEL SISTEMA UNIVERSITARIO DE GALICIA

CONSORCIO AUDIOVISUAL DE GALICIA (1)

CONSORCIO CONTRA INCENDIOS E DE SALVAMENTO DA COMARCA DA LIMIA (1)

CONSORCIO CONTRA INCENDIOS E SALVAMENTO DA COMARCA DO MORRAZO (1)

CONSORCIO CONTRA INCENDIOS E SALVAMENTO DAS COMARCAS BAIXO MIÑO, CONDADO E LOURIÑA (1)

CONSORCIO CONTRA INCENDIOS E SALVAMENTO DAS COMARCAS DO CARBALLIÑO E DO RIBEIRO (1)

CONSORCIO DE BIBLIOTECAS UNIVERSITARIAS DE GALICIA (11)

CONSORCIO DEL CENTRO ASOCIADO DE LA UNED EN LUGO (3)

CONSORCIO DO CASCO VELLO DE VIGO (1)

CONSORCIO EXTENSIÓN U. Y DIVULGACIÓN AMB. GALICIA (1)

CONSORCIO GALICIA 2005 VUELTA AL MUNDO A VELA (3)

CONSORCIO GALLEGO DE SERVICIOS DE IGUALDAD Y BIENESTAR (1)

CONSORCIO INSTITUTO DE ESTUDIOS TURISTICOS DE GALICIA (11)

CONSORCIO OS PEARES (1)

CONSORCIO PROVINCIAL DA CORUÑA PARA A PRESTACIÓN DO SERVICIO CONTRA INCENDIOS E SALVAMENTO (1)

CONSORCIO SER. INCENDIOS E SALV. COMARCA DE VALDEORRAS (1)

CONSORCIO SER. INCEN. E SALV. COMARCA DO SALNÉS (1)

CONSORCIO SERV. CONTRA INCEN. O SALV. COMARCAS DE DEZA E TABEIROS TERRA MONTES (1)

CONSORCIO SERV. CONTRA INCENDIOS E DE SALVAMENTO DA COMARCA DE VERIN (1)

CONSORCIO TEATRO PRINCIPAL (1)

CONSORCIO XESTIÓN E EXP. DA REDE BÁSICA DE ABAST. CONCELLOS CERVO E BURELA (1)

PARQUE CIENTÍFICO-TECNOLÓGICO UNIVERSITARIO DE GALICIA

COMUNIDAD DE MADRID

CONSORCIO ALCALÁ DE HENARES PATRIMONIO DE LA HUMANIDAD (1)

CONSORCIO CASA DE AMÉRICA (3)

CONSORCIO CENTRO DE FORMACIÓN EN HOSTELERIA Y RESTAURACIÓN (EN LIQUIDACIÓN) (1)

CONSORCIO CIRCULO DE BELLAS ARTES (3)

CONSORCIO DE UNIVERSIDADES DE LA COMUNIDAD DE MADRID Y DE LA UNED PARA LA COOPERACIÓN BIBLIOTECARIA (2)

CONSORCIO DEL PLAN DE REHABILITACIÓN Y EQUIPAMIENTO DE TEATROS DE MADRID (3)

CONSORCIO ESCUELA DE HOSTELERIA LA BARRANCA (1)

CONSORCIO ESCUELA DE TAUROMAQUIA "MARCIAL LALANDA" (1)

CONSORCIO INSTITUCIÓN FERIAL DE MADRID (1)

CONSORCIO MADRID CIUDAD OLIMPICA (1)

CONSORCIO MADRID IRC (2)

CONSORCIO MASTER DE ESTUDIOS LATINOAMERICANOS (2)

CONSORCIO PUERTA DEL ATLÁNTICO (1)

CONSORCIO PUERTA DEL MEDITERRÁNEO (1)

CONSORCIO URBANÍSTICO ÁREA TECNOLÓGICA DEL SUR (1)

CONSORCIO URBANÍSTICO ÁREA VALDELACASA (1)

CONSORCIO URBANÍSTICO DE LA CIUDAD UNIVERSITARIA DE MADRID (3)

CONSORCIO URBANÍSTICO DE VALDEBERNARDO (2)

CONSORCIO URBANÍSTICO DEHESA VIEJA Y TEMPRANALES DE SAN SEBASTIÁN DE LOS REYES (1)

CONSORCIO URBANÍSTICO EL BAÑUELO (1)

CONSORCIO URBANÍSTICO ESCORIAL (1)

CONSORCIO URBANÍSTICO ESPARTALES NORTE (1)

CONSORCIO URBANÍSTICO GETAFE NORTE (1)

CONSORCIO URBANÍSTICO LA ESTACIÓN (1)

CONSORCIO URBANÍSTICO LA FORTUNA (1)

CONSORCIO URBANÍSTICO LA GARENA (1)

CONSORCIO URBANÍSTICO LEGANÉS NORTE (1)

CONSORCIO URBANÍSTICO LEGANÉS TECNOLÓGICO (1)

CONSORCIO URBANÍSTICO LOS MOLINOS-BUENAVISTA (1)

CONSORCIO URBANÍSTICO MOSCATELARES (1)

CONSORCIO URBANÍSTICO MOSTOLES SUR (1)

CONSORCIO URBANÍSTICO MOSTOLES-TECNOLÓGICO (1)

CONSORCIO URBANÍSTICO NUEVO BAZTÁN-VILLAR DEL OLMO (1)

CONSORCIO URBANÍSTICO PARLA-ESTE (1)

CONSORCIO URBANÍSTICO PARQUE EMPRESARIAL LA CARPETANIA (1)

CONSORCIO URBANÍSTICO PROLONGACIÓN DE LA CASTELLANA (3)

CONSORCIO URBANÍSTICO RIVAS (1)

CONSORCIO URBANÍSTICO SAN MARTÍN DE VALDEIGLESIAS

REGIÓN DE MURCIA

CONSORCIO AGENCIA DESARROLLO COMARCA DEL NOROESTE (1)

CONSORCIO CARTAGENA DE PUERTO CULTURAS (3)

CONSORCIO CENTRO REGIONAL ASOCIADO DE LA UNED DE CARTAGENA (3)

CONSORCIO CENTRO TURÍSTICO DE TALASOTERAPIA DE SAN PEDRO DEL PINATAR (1)

CONSORCIO CONSTRUC. Y FINANC. PISCINA CUBIERTA CLIMATIZADA EN ABARÁN (1)

CONSORCIO CONSTRUC. Y FINANC. PISCINA CUBIERTA CLIMATIZADA EN ALGUAZAS (1)

CONSORCIO CONSTRUC. Y FINANC. PISCINA CUBIERTA CLIMATIZADA EN ALHAMA DE MURCIA (1)

CONSORCIO CONSTRUC. Y FINANC. PISCINA CUBIERTA CLIMATIZADA EN ARCHENA (1)

CONSORCIO CONSTRUC. Y FINANC. PISCINA CUBIERTA CLIMATIZADA EN CEUTÍ (1)

CONSORCIO CONSTRUCCION Y FINANCIACION DE PISCINA CUBIERTA CLIMATIZADA EN CIEZA (1)

CONSORCIO CONSTRUCCIÓN Y FINANCIACIÓN PALACIO DE DEPORTES EN CARTAGENA (1)

CONSORCIO DEL CAMPUS UNIVERSITARIO DE LORCA (1)

CONSORCIO DEPÓSITO FRANCO DE CARTAGENA (2)

CONSORCIO DESARROLLO TURÍSTICO Y CULTURAL DE LORCA (1)

CONSORCIO GESTIÓN DE RESIDUOS SÓLIDOS REGIÓN DE MURCIA (1)

CONSORCIO LA MANGA (1)

CONSORCIO MARINA DE COPE (1)

CONSORCIO SERVICIO EXTINCIÓN INCENDIOS Y SALVAMENTO C.A. DE MURCIA (1)

CONSORCIO TURISTICO DE MAZARRON (1)

CONSORCIO TURÍSTICO DESFILADERO DE ALMADENES (1)

CONSORCIO TURÍSTICO MANCOMUNIDAD DE SIERRA ESPUÑA (1)

CONSORCIO TURÍSTICO MANCOMUNIDAD DEL MAR MENOR (1)

CONSORCIO TURÍSTICO MANCOMUNIDAD DEL NORDESTE DE MURCIA (1)

CONSORCIO TURÍSTICO MANCOMUNIDAD DEL NOROESTE DE MURCIA

CONSORCIO TURISTICO MANCOMUNIDAD DEL VALLE DEL RICOTE (1)

CONSORCIO TURÍSTICO MEDINA NOGALTE (1)

CONSORCIO TURÍSTICO MURCIA CRUCE DE CAMINOS (1)

CONSORCIO TURÍSTICO SIERRA MINERA (1)

CONSORCIO TURÍSTICO TORRE PACHECO Y FUENTE ÁLAMO, TIERRA Y TRADICIÓN (1)

CONSORCIO TURÍSTICO VILLAS TERMALES DE LA REGIÓN DE MURCIA (1)

CONSORCIO VÍA VERDE DEL NOROESTE (1)

COMUNIDAD FORAL DE NAVARRA

CONSORCIO ABASTECIMIENTO DE POBLACIONES E INDUSTRIAS DESDE EL CANAL DE NAVARRA (1)

CONSORCIO ALTA VELOCIDAD COMARCA DE PAMPLONA (1)

CONSORCIO CENTRO ASOCIADO DE LA UNED DE PAMPLONA (2)

CONSORCIO CENTRO ASOCIADO DE LA UNED EN TUDELA (3)

CONSORCIO SERV. AGUA MANANTIAL DE ERCILLA (1)

COMUNIDAD DE LA RIOJA

CONSORCIO DE AGUAS Y RESIDUOS DE LA RIOJA (1)

CONSORCIO SERVICIOS EXTINCIÓN DE INCENDIOS, SALVAMENTO Y PROTECCIÓN CIVIL DE LA RIOJA (1)

GENERALITAT VALENCIANA

CONSORCIO ALICANTE 2008. VUELTA AL MUNDO DE VELA (3)

CONSORCIO AREA GESTION 1 PLAN ZONAL RESIDUOS ZONAS X, XI, XII (1)

CONSORCIO CONCESIONARIO DE AGUAS, RED DE ABASTECIMIENTO DE AGUAS DE LA PLANA (3)

CONSORCIO DE GESTIÓN DEL CENTRO DE ARTESANÍA DE LA CIUDAD DE VALENCIA (1)

CONSORCIO EJECUCION PREVISIONES PLAN ZONAL DE RESIDUOS ZONA XIII (1)

CONSORCIO EJECUCION PREVISIONES PLAN ZONAL DE RESIDUOS ZONA XIV (1)

CONSORCIO EJECUCION PREVISIONES PLAN ZONAL DE RESIDUOS ZONA XV (1)

CONSORCIO EJECUCIÓN PREVISIONES ZONAL RD. ZONA I (1)

CONSORCIO GESTIÓN HOSPITAL GENERAL UNIVERSITARIO DE VALENCIA (1)

CONSORCIO HOSPITALARIO PROVINCIAL DE CASTELLÓN (1)

CONSORCIO MUSEOS COMUNIDAD VALENCIANA (1)

CONSORCIO PLAN ZONAL DE RESIDUOS ZONA VI, VII, IX (1)

CONSORCIO PLAN ZONAL RESIDUOS ZONAS X, XI, XII AREA GESTION 2 (1)

CONSORCIO PREVENCIÓN EXTINCIÓN INCENDIOS Y SALVAMENTO DE CASTELLÓN (1)

CONSORCIO PREVISIONES DEL PLAN ZONAL DE RESIDUOS ZONA XVII (1)

CONSORCIO RESTAURACIÓN, CONSERVACIÓN Y UTILIZACIÓN DEL MONASTERIO DE SAN MIGUEL DE LOS REYES (1)

CONSORCIO SERVICIO DE ABASTECIMIENTO Y SANEAMIENTO AGUAS MARINA ALTA (1)

CONSORCIO SERVICIO PREVENCIÓN Y EXTINCIÓN DE INCENDIOS Y SALVAMENTO DE VALENCIA (1)

CONSORCIO TEATROS DE CASTELLÓN (1)

CONSORCIO TRANSPORTES PÚBLICOS REGULARES DE VIAJEROS DEL ÁREA DE VALENCIA (1)

COMUNIDAD AUTÓNOMA DE EUSKADI

CONSORCIO AGUAS DE BILBAO-VIZCAYA (1)

CONSORCIO DE TRANSPORTES DE VIZCAYA (1)

CONSORCIO EDUCACIÓN COMPENSATORIA DEL TERRITORIO HISTÓRICO DE VIZCAYA (1)

CONSORCIO EDUCACIÓN COMPENSATORIA Y FORMACIÓN OCUPACIONAL EN GUIPÚZCOA (1)

CONSORCIO EDUCACIÓN COMPENSATORIA Y FORMACIÓN OCUPACIONAL EN VITORIA-GASTEIZ (1)

CONSORCIO P. PALACIO DE MIRAMAR (1)

CONSORCIO PARA LA FASE PREPARATORIA DEL PROYECTO DE FUENTE EUROPEA DE NEUTRONES POR ESPALACIÓN (EUROPEAN SPALATION SOURCE) (2)

CIUDAD AUTÓNOMA DE CEUTA

CONSORCIO CENTRO ASOCIADO DE LA UNED EN CEUTA (2)

CIUDAD AUTÓNOMA DE MELILLA

CONSORCIO MELILLA PUERTO XXI (2)

VARIAS COMUNIDADES AUTONOMAS

CONSORCIO CIBER PARA EL ÁREA TEMÁTICA DE BIOINGENIERÍA, BIOMATERIALES Y NANOMEDICINA (2)

CONSORCIO CIBER PARA EL ÁREA TEMÁTICA DE DIABETES Y ENFERMEDADES METABÓLICAS (2)

CONSORCIO CIBER PARA EL ÁREA TEMÁTICA DE ENFERMEDADES HEPÁTICAS Y DIGESTIVAS (2)

CONSORCIO CIBER PARA EL ÁREA TEMÁTICA DE ENFERMEDADES NEUROGENERATIVAS (2)

CONSORCIO CIBER PARA EL ÁREA TEMÁTICA DE ENFERMEDADES RARAS (2)

CONSORCIO CIBER PARA EL ÁREA TEMÁTICA DE ENFERMEDADES RESPIRATORIAS (2)

CONSORCIO CIBER PARA EL ÁREA TEMÁTICA DE EPIDEMIOLOGÍA Y SALUD PÚBLICA (2)

CONSORCIO CIBER PARA EL ÁREA TEMÁTICA DE FISIOPATOLOGÍA DE LA OBESIDAD Y NUTRICIÓN (2)

CONSORCIO CIBER PARA EL ÁREA TEMÁTICA DE SALUD MENTAL (2)

CONSORCIO PARA LA PRESENCIA Y PROMOCIÓN DEL ALBERGUISMO JUVENIL-RED ESPAÑOLA DE ALBERGUES JUVENILES (3)

(1) Entidad participada por el Sector Público Autonómico y el Sector Público Provincial y/o Municipal

(2) Entidad participada por el Sector Público Autonómico y el Sector Público Estatal

(3) Entidad participada por el Sector Público Autonómico, el Sector Público Provincial y/o Municipal y el Sector Público Estatal

(11) Entidad participada directamente por un ámbito de la Administración e indirectamente por otro

4.1.3. Consorcios de ámbito provincial

CABILDO INSULAR DE FUERTEVENTURA

CONSORCIO ABASTECIMIENTO AGUAS DE FUERTEVENTURA (4)

CABILDO INSULAR DE GRAN CANARIA

CONSORCIO AUTORIDAD ÚNICA TRANSPORTE DE GRAN CANARIA (4)

CONSORCIO DE VIVIENDAS DE GRAN CANARIA (4)

CONSORCIO EMERGENCIAS DE GRAN CANARIAS (4)

CONSORCIO F. PCA. LOCAL MUSEO NESTOR (4)

CONSORCIO GESTIÓN PARQUE AEROPORTUARIO DE ACTIVIDADES ECONÓMICAS (4)

CABILDO INSULAR DE LA PALMA

CONSORCIO INSULAR SERV. LA PALMA (4)

CABILDO INSULAR DE LANZAROTE

CONSORCIO AGUA DE LANZAROTE (4)

CONSORCIO DE PREVENCIÓN,EXTINCIÓN DE INCENDIOS Y SALVAMENTO DE LA ISLA DE LANZAROTE (4)

CABILDO INSULAR DE TENERIFE

CONSORCIO DE PREVENCIÓN, EXTINCIÓN DE INCENDIOS Y SALVAMENTO DE LA COMARCA NORTE DE LA ISLA DE TENERIFE (4)

CONSORCIO ISLA BAJA (4)

CONSORCIO TRIBUTOS DE LA ISLA DE TENERIFE (4)

CONSORCIO VALLE DE LA OROTAVA (4)

COMARCA ALT EMPORDÀ

CONSORCIO MUSEU DE L'EMPORDÀ (4)

CONSORCIO POLIESPORTS DE L'ALT EMPORDÀ (4)

COMARCA BAIX CAMP

CONSORCIO GESTIÓN DE RESIDUOS M. DEL BAIX CAMP (4)

CONSORCIO TELEVISIÓ DIGITAL LOCAL PÚBLICA DEL CAMP (4)

COMARCA BAIX EBRE

CONSORCIO EXECUCIÓ DEL PLA DE DINAMITZACIÓ TURÍSTICA TERRES DE L'EBRE (4)

CONSORCIO GESTIÓ DE RESIDUS DE LA COMARCA BAIX EBRE (4)

CONSORCIO LIDEBRE (4)

COMARCA BAIX EMPORDA

CONSORCIO PROTECCIÓ I GESTIÓ DEL MASSÍS D'ARDENYA-CADIRETES (4)

COMARCA Cerdanya

CONSORCIO SERVEI RECAPTACIÓ CERDANYA-RIPOLLÈS (4)

COMARCA DEL BAGES

CONSORCIO ATENCIÓ A LA GENT GRAN DE CALLÚS (4)

CONSORCIO BAGES GESTIÓ RESIDUS (4)

COMARCA DEL BARCELONÈS

CONSORCIO CAMPUS INTERUNIVERSITARI DEL BESÒS (4)

CONSORCIO TELEVISIÓ LOCAL SANT ADRIÀ DEL BESÓS Y SANTA COLOMA DE GRAMENET (4)

COMARCA DEL RIPOLLÈS

CONSORCIO PROTECCIÓ I GEST. ESPAIS D'INTERÈS NATURAL PEIN DEL RIPOLLÈS (4)

CONSORCIO RIPOLLÈS DESENVOLUPAMENT (4)

COMARCA DEL SEGRIÀ

CONSORCIO RESIDUS DEL SEGRIÀ (4)

COMARCA GARROTXA

CONSORCIO ALTA GARROTXA (4)

CONSORCIO BENESTAR SOCIAL DE LA GARROTXA (4)

CONSORCIO MEDI AMBIENT I SALUT PÚBLICA LA GARROTXA (4)

COMARCA GIRONÈS

CONSORCIO SERV. COMARCAL RECAPTACIÓ GIRONÈS-PLA DE L'ESTANY (4)

COMARCA OSONA

CONSORCIO MUSEU DE LA TORNERIA DE LA VALL DEL GES (4)

CONSORCIO OSONA GESTIÓ TELEVISIÓ DIGITAL LOCAL PÚBLICA CANAL MÚLTIPLE DE VIC (4)

CONSORCIO OSONA SERVEIS SOCIALS (4)

CONSORCIO VALL DEL GES, ORÍS I BISAURA (4)

COMARCA PRIORAT

CONSORCIO DESENVOLUPAMENT DEL PRIORAT (4)

CONSORCIO INTERCOMARCAL D'INICIATIVES SOCIOECONÓMIQUES (4)

COMARCA SELVA

CONSORCIO MEDIAMBIENTAL COMARCA DE LA SELVA (4)

COMARCA TERRA ALTA

CONSORCIO INICIATIVES TERRA ALTA (4)

CONSORCIO MUSEITZACIO DELS ESPAIS DE LA BATALLA DE L'EBRE (4)

COMARCA VALLES ORIENTAL

CONSORCIO GESTIÓN RESIDUS DEL VALLÈS ORIENTAL (4)

CONSEJO INSULAR DE IBIZA-FORMENTERA

CONSORCIO ABASTECIMIENTO DE AGUA DE EIVISSA (4)

CONSORCIO EIVISSA I FORMENTERA EMPRENEN (4)

CONSEJO INSULAR DE MALLORCA

CONSORCIO ABASTECIMIENTO AGUA Y SANEAMIENTO ZONA DEL PLA DE MALLORCA (4)

CONSORCIO DE INFORMÁTICA LOCAL DE MALLORCA (4)

CONSORCIO FOMENTO DEL DEPORTE (4)

CONSORCIO UNIVERSITARIO CENTRE ASSOCIAT DE LA UNED A LES ILLES BALEARS (6)

CONSEJO INSULAR DE MENORCA

CONSORCIO DEL PABELLÓN DEPORTIVO MULTIFUNCIONAL (4)

CONSORCIO PARA LA PROTECCIÓN DE LA LEGALIDAD URBANÍSTICA EN EL SUELO RÚSTICO DE LA ISLA DE MENORCA (4)

CONSORCIO SOCIOSANITARIO DE MENORCA (4)

CONSORCIO TRATAMIENTO DE RESIDUOS SÓLIDOS URBANOS DE MENORCA (4)

DIPUTACIÓN FORAL DE ALAVA

CONSORCIO AGUAS DE IRUÑA DE OCA-IRUÑA OKAKO URKIDETZA (4)

CONSORCIO AGUAS DE LA LLANADA-ORIENTAL (4)

CONSORCIO AGUAS DE LA LLANADA-SIERRA DE ELGUEA (4)

CONSORCIO AGUAS DE LA RIOJA ALAVESA (4)

CONSORCIO DE AGUAS KANTAURO URKIDETZA (4)

CONSORCIO DE AGUAS MENDI HARAN (4)

CONSORCIO DEL CENTRO ASOCIADO DE LA UNED DE VITORIA-GASTEIZ (6)

CONSORCIO MUSEO VASCO DE GASTRONOMÍA (4)

CONSORCIO PREVENCIÓN, EXTINCIÓN Y SALVAMENTO DE AYALA (4)

DIPUTACIÓN FORAL DE GUIPUZCOA

CONSORCIO AGUAS DE GUIPÚZCOA (4)

DIPUTACIÓN FORAL DE VIZCAYA

CONSORCIO DEPÓSITO FRANCO DE BILBAO (5)

DIPUTACIÓN PROVINCIAL DE ALBACETE

CONSORCIO CULTURAL ALBACETE (4)

CONSORCIO ESCUELA TAUROMAQUIA DE ALBACETE (4)

CONSORCIO GESTIÓN CIRCUITO PERMANENTE VELOCIDAD LA TORRECICA DE ALBACETE (4)

CONSORCIO PROV. CONSUMO DE ALBACETE (4)

CONSORCIO PROV. MEDIO AMBIENTE DE ALBACETE (4)

CONSORCIO SERVICIOS SOCIALES DE ALBACETE (4)

DIPUTACIÓN PROVINCIAL DE ALICANTE

CONSORCIO ABASTECIMIENTO DE AGUA Y SANEAMIENTO DE LA MARINA BAJA (6)

CONSORCIO DE RESIDUOS SOLIDOS URBANOS DEL BAJO VINALOPO (4)

CONSORCIO DESARROLLO ECONÓMICO COMARCA DE LA VEGA BAJA (6)

CONSORCIO DIVERSIFICACION Y DESARROLLO SECTOR PESQUERO DE ALICANTE (4)

CONSORCIO PARQUE CIENTIFICO DE ALICANTE (4)

CONSORCIO PROVISIÓN DE SERVICIOS PREVENCIÓN DE INCENDIOS Y SALVAMENTO DE ALICANTE (4)

CONSORCIO RECUPERACIÓN ECONÓMICA Y DE LA ACTIVIDAD DE LA MARINA ALTA (6)

DIPUTACIÓN PROVINCIAL DE ALMERÍA

CONSORCIO CREACIÓN, ORGANIZACIÓN Y GESTIÓN DE DIVERSOS VERTEDEROS EN LA COMARCA DEL RÍO ALMANZORA (4)

CONSORCIO DESARROLLO LOCAL DE ABRUCENA Y FIÑANA (4)

CONSORCIO DESARROLLO LOCAL Y PROMOCIÓN ECONÓMICA FILABRES NORTE (4)

CONSORCIO ESTACIÓN RECREATIVA PUERTO DE LA RAGUA (4)

CONSORCIO GESTIÓN DE SERVICIOS DE RECOGIDA Y TRATAMIENTO DE RESIDUOS SÓLIDOS (4)

CONSORCIO GESTIÓN DE SERVICIOS DE RECOGIDA Y TRATAMIENTO DE RESIDUOS SÓLIDOS URBANOS (4)

CONSORCIO GESTIÓN Y SERVICIO DE RECOGIDA DE RESIDUOS SÓLIDOS URBANOS DEL PONIENTE ALMERIENSE (4)

CONSORCIO GESTIÓN, RECOGIDA Y TRATAMIENTO DE RESIDUOS SÓLIDOS ALTA ALPUJARRA (4)

CONSORCIO LOS VÉLEZ (4)

CONSORCIO MEDIO ALMANZORA (4)

CONSORCIO PANGEA-ARCO MEDITERRÁNEO COOP. INTERCOM. (4)

CONSORCIO PARA EL DESARROLLO DE LA PROVINCIA DE ALMERÍA (4)

CONSORCIO RECOGIDA Y TRATAMIENTO DE RESIDUOS SÓLIDOS (4)

CONSORCIO SECTOR II PROVINCIA ALMERIA DE GESTIÓN DE RESIDUOS (4)

CONSORCIO SERVICIO AGUAS DE SANEAMIENTO DE PONIENTE ALMERIENSE (4)

CONSORCIO SERVICIO DE SANEAMIENTO INTEGRADO MS. MEDIO ANDARAX (4)

CONSORCIO SIERRA CABRERA DESARROLLO LOCAL (4)

DIPUTACIÓN PROVINCIAL DE AVILA

CONSORCIO PROVINCIAL ÁVILA GESTIÓN MEDIOAMBIENTAL (4)

CONSORCIO PROVINCIAL ZONA NORTE DE ÁVILA (4)

DIPUTACIÓN PROVINCIAL DE BADAJOZ

CONSORCIO CENTRO ASOCIADO DE LA UNED EN MÉRIDA (6)

CONSORCIO DE GESTIÓN SERVICIOS MEDIOAMBIENTALES (4)

CONSORCIO ESCUELA DE ARTES Y OFICIOS ADELARDO CORVASI (4)

CONSORCIO INSTITUCIÓN FERIA (4)

CONSORCIO PRESTACIÓN SERVICIO PREVENCIÓN Y EXTINCIÓN INCENDIO PROV. BADAJOZ (4)

DIPUTACIÓN PROVINCIAL DE BARCELONA

CONSORCIO AGÈNCIA D'ECOLOGIA URBANA DE BARCELONA (4)

CONSORCIO BIBLIOTEQUES DE BARCELONA (4)

CONSORCIO CENTRE DE DOCUMENTACIÓ I MUSEU TEXTIL (4)

CONSORCIO DE GESTIÓN CORPORACIÓN SANITARIA (11)

CONSORCIO CENTRE ERNEST LLUCH (6)

CONSORCIO CENTRO CULTURAL CONTEMPORÁNEO BARCELONA, CASA CARITAT (4)

CONSORCIO CIUTAT DEL TEATRE (4)

CONSORCIO DE COMUNICACIÓ LOCAL (4)

CONSORCIO DE LES DRASSANES REIALS I MUSEU MARÍTIM DE BARCELONA (6)

CONSORCIO ESCORXADOR COMARCAL DEL BAGES (4)

CONSORCIO ESPAI NATURAL DE LES GUILLERIES-SAVASSONA (4)

CONSORCIO FIRA DE TERRASSA (4)

CONSORCIO INIC.MA. PATRIM. METROP. BARCELONA (6)

CONSORCIO MERCAT AUDIOVISUAL DE CATALUNYA (4)

CONSORCIO PARC DE COLLSEROLA (4)

CONSORCIO PARC DE LA SERRALADA MARINA (4)

CONSORCIO PARC DEL FOIX (4)

CONSORCIO PARC SERRALADA LITORAL (4)

CONSORCIO PATRIMONI DE SITGES (4)

CONSORCIO PER A LA PROMMOCIÓ TURÍSTICA VALL DE SAU-COLLSACABRA (4)

CONSORCIO PROMOCIÓ MUNICIPAL DEL LLUÇANÉS (4)

CONSORCIO PROMOCIÓ TURÍSTICA COSTA DEL MARESME (4)

CONSORCIO PROMOCIÓ MUNICIPAL DEL MOIANÉS (4)

CONSORCIO PROMOCIÓ TURÍSTICA DE L'ALT PENEDÈS (4)

CONSORCIO PROMOCION TURISTICA DE L'ALTA ANOIA (4)

CONSORCIO PROMOCIÓ TURÍSTICA PORTES DEL MONTSENY, ALT CONGOST, LA PLANA DE VIC (4)

CONSORCIO TRATAMENT DE RESIDUS SÓLIDS URBANS DEL MARESME (4)

CONSORCIO TURISME CM. DEL GARRAF (4)

CONSORCIO TURISME DE L'ALT BERGUEDÀ (4)

CONSORCIO TURISME DEL BAIX LLOBREGAT (4)

CONSORCIO TURISME DEL VALLÈS OCCIDENTAL (4)

CONSORCIO TURISMO PAISATGES DEL TER D'OSONA (4)

CONSORCIO VALLS DEL MONTCAU (4)

DIPUTACIÓN PROVINCIAL DE BURGOS

CONSORCIO CAMINO DEL CID (4)

CONSORCIO P. TURISMO PROVINCIA DE BURGOS (4)

DIPUTACIÓN PROVINCIAL DE CACERES

CONSORCIO CENTRO ASOCIADO DE LA UNED DE PLASENCIA (6)

CONSORCIO MUSEO PÉREZ COMENDADOR LEROUX (4)

CONSORCIO PARA EL SERVICIO DE PREVENCIÓN, EXTINCIÓN DE INCENDIOS Y SALVAMENTO DE LA PROVINCIA DE CÁCERES (4)

CONSORCIO PARA LA GESTIÓN DE SERVICIOS MEDIOAMBIENTALES DE LA PROVINCIA DE CÁCERES (4)

DIPUTACIÓN PROVINCIAL DE CÁDIZ

CONSORCIO BAHÍA DE CÁDIZ (4)

CONSORCIO DE BOMBEROS DE LA PROVINCIA DE CÁDIZ (4)

CONSORCIO INSTITUCIÓN FERIA DE CÁDIZ (4)

CONSORCIO UNIVERSITARIO CENTRO ASOCIADO DE LA UNED EN CÁDIZ (5)

CONSORCIO UNIVERSITARIO DEL CENTRO ASOCIADO DE LA UNED EN EL CAMPO DE GIBRALTAR ALGECIRAS (6)

DIPUTACIÓN PROVINCIAL DE CASTELLÓN

CONSORCIO PROMOCIÓ TURISTICA CM. DEL MAESTRAZGO-CASTELLÓN-TERUEL (4)

DIPUTACIÓN PROVINCIAL DE CIUDAD REAL

CONSORCIO ABASTECIMIENTO DE AGUA DE LA PRESA MARISÁNCHEZ DE LA CABEZUELA (4)

CONSORCIO ABASTECIMIENTO DE AGUA DEL CAMPO DE CALATRAVA (4)

CONSORCIO SERV. CONTRA INCENDIOS Y SALVAMENTO DE CIUDAD REAL (4)

CONSORCIO TRATAMIENTO DE RESIDUOS SÓLIDOS DE CIUDAD REAL (4)

DIPUTACIÓN PROVINCIAL DE CORDOBA

CENTRO DE ESTUDIOS GONGORINOS (4)

CONSORCIO PROVINCIAL DE PREVENCIÓN Y EXTINCIÓN DE INCENDIOS DE CÓRDOBA (4)

CONSORCIO PROVINCIAL DESARROLLO ECONÓMICO DE CÓRDOBA (4)

CONSORCIO VIA VERDE DE LA CAMPIÑA (4)

DIPUTACIÓN PROVINCIAL DE CUENCA

CONSORCIO CONSTRUCCIÓN Y/O GESTIÓN INSTALACIONES DEPORTIVAS PROVINCIA CUENCA (4)

CONSORCIO MEDIO AMBIENTE GESTIÓN DE RESIDUOS SÓLIDOS URBANOS DE LA PROVINCIA DE CUENCA (4)

CONSORCIO PRESTACIÓN SERVICIO EXTINCIÓN INCENDIOS, PROTECCIÓN CIVIL Y EMERGENCIA CUENCA 112 (4)

DIPUTACIÓN PROVINCIAL DE GERONA

CONSORCIO COSTA BRAVA (4)

CONSORCIO LOCAL I COMARCAL DE COMUNICACIÓ (4)

CONSORCIO PROTECCIÓ I GESTIÓ L'ESPAI D'INTERÉS NATURAL DE LES GAVARRES (4)

CONSORCIO UNIVERSITARIO CENTRO ASOCIADO DE LA UNED EN GIRONA (6)

CONSORCIO VIES VERDES DE GIRONA (4)

DIPUTACIÓN PROVINCIAL DE GRANADA

CONSORCIO AGUAS BLANCAS (4)

CONSORCIO CENTRO INVESTIG. Y FORMACIÓN DE AGRICULTURA ECOLÓGICA Y DESARROLLO RURAL (4)

CONSORCIO CULTURAL DEL MARQUESADO (4)

CONSORCIO DESARROLLO MONTES ORIENTALES PROVINCIA DE GRANADA (4)

CONSORCIO DESARROLLO RURAL DEL PONIENTE GRANADINO (4)

CONSORCIO DESARROLLO VEGA-SIERRA ELVIRA PROVINCIA DE GRANADA (4)

CONSORCIO ESCUELA INTERNACIONAL DE ARTES CIRCENSES (4)

CONSORCIO FERIA PROVINCIA DE GRANADA (4)

CONSORCIO PROVINCIAL SERVICIOS PREVENCIÓN EXTINCIÓN DE INCENDIOS Y SALVAMENTO DE GRANADA (4)

CONSORCIO SERVICIOS TRATAMIENTO DE RESIDUOS SÓLIDOS URBANOS DE LA PROVINCIA DE GRANADA (4)

CONSORCIO SIERRA NEVADA-VEGA SUR (4)

CONSORCIO URBANÍSTICO DEL BARRANCO DEL POQUEIRA (4)

DIPUTACIÓN PROVINCIAL DE GUADALAJARA

CONSORCIO GESTIÓN DE RESIDUOS SÓLIDOS URBANOS DE GUADALAJARA (4)

CONSORCIO SERV. PREV. EXTINCIÓN INCENDIOS, PROTECCIÓN CIVIL Y SALVAMENTO DE GUADALAJARA (4)

DIPUTACIÓN PROVINCIAL DE HUELVA

CONSORCIO CENTRO ASOCIADO DE LA UNED EN HUELVA "PROFESOR DOCTOR JOSÉ CARLOS VILCHEZ MARTÍN" (6)

CONSORCIO F. JUAN RAMÓN JIMÉNEZ (4)

CONSORCIO PROVINCIAL DEL AGUA Y DEL MEDIO AMBIENTE DE HUELVA (4)

CONSORCIO PROVINCIAL INCENDIOS Y SALVAMENTO DE HUELVA COSTA OCCIDENTAL (4)

DIPUTACIÓN PROVINCIAL DE HUESCA

CONSORCIO P. ESTUDIO GENERAL DE HUESCA (4)

DIPUTACIÓN PROVINCIAL DE JAEN

CONSORCIO AGUAS DEL RUMBLAR (4)

CONSORCIO AGUAS EL CONDADO (4)

CONSORCIO AGUAS LA LOMA (4)

CONSORCIO AGUAS VÍBORAS QUIEBRAJANO (4)

CONSORCIO CAMINOS ALTO GUADALQUIVIR (4)

CONSORCIO CAMINOS DEL CONDADO (4)

CONSORCIO CAMINOS RURALES CAMPIÑA NORTE (4)

CONSORCIO CAMINOS RURALES LA LOMA (4)

CONSORCIO CAMINOS SEGURA Y LAS VILLAS (4)

CONSORCIO CAMINOS SIERRA MAGINA (4)

CONSORCIO CAMINOS SIERRA MORENA (4)

CONSORCIO CAMINOS SIERRA SUR (4)

CONSORCIO DESARROLLO COMARCAL LAS VILLAS (4)

CONSORCIO DESARROLLO PROVINCIA DE JAÉN (4)

CONSORCIO PROMOCIÓN Y DESARROLLO DEL POLÍGONO INDUSTRIAL GUADIEL (4)

CONSORCIO PROMOCIÓN Y DESARROLLO ZONA SUR DE JAÉN (4)

CONSORCIO RESIDUOS SÓLIDOS URBANOS CONDADO, SEGURA Y LAS VILLAS (4)

CONSORCIO RESIDUOS SÓLIDOS URBANOS DE GUADIEL (4)

CONSORCIO RESIDUOS SÓLIDOS URBANOS GUADALQUIVIR (4)

CONSORCIO RESIDUOS SÓLIDOS URBANOS JAÉN-SIERRA SUR (4)

CONSORCIO RESIDUOS SÓLIDOS URBANOS LA LOMA (4)

CONSORCIO RESIDUOS SÓLIDOS URBANOS SIERRA DE CAZORLA (4)

CONSORCIO UNIVERSITARIO DEL CENTRO ASOCIADO DE LA UNED "ANDRÉS DE VANDELVIRA" DE JAÉN (6)

CONSORCIO VÍA VERDE DEL ACEITE (4)

DIPUTACIÓN PROVINCIAL DE LEÓN

CONSORCIO PATRONATO PROVINCIAL TURISMO DE LEÓN (4)

CONSORCIO PROVINCIAL GESTIÓN RESIDUOS SÓLIDOS URBANOS DE LA PROVINCIA DE LEÓN (4)

CONSORCIO PUERTO DE LEITARIEGOS (4)

CONSORCIO UNIVERSITARIO CENTRO ASOCIADO DE LA UNED EN PONFERRADA (6)

DIPUTACIÓN PROVINCIAL DE LERIDA

CONSORCIO ALT URGELL XXI (4)

CONSORCIO DESENVOLUPAMENT RURAL (4)

CONSORCIO EXECUCIO PRODER CM. L'URGELL (4)

CONSORCIO EXECUCIÓ PRODER COMARCA DE LA NOGUERA (4)

CONSORCIO GARRIGUES DESENVOLUPAMENT DEL TERRITORI (4)

CONSORCIO GRUP D'ACCIÓ LOCAL PALLARS-RIBAGORDA (4)

CONSORCIO INSTITUT TÈC. D'ASSES. I GESTIÓ INTEGRAL (4)

CONSORCIO OBSERVATORI ASTRONÓMIC I CENTRE D'HISTORIA NATURAL (4)

CONSORCIO SEGRE-RIALB (4)

SOLSONÈS TURÍSTIC CONSORCIAT (4)

DIPUTACIÓN PROVINCIAL DE MALAGA

CONSORCIO CENTRO ASOCIADO " MARÍA ZAMBRANO" DE LA UNED EN MÁLAGA (6)

CONSORCIO DESARROLLO LOCAL Y URBANÍSTICO PARQUE NATURAL SIERRA TEJEDA Y ALMIJARA (4)

CONSORCIO GUADALTEBA (4)

CONSORCIO MAQUINARIA Y CAMINOS RURALES RONDA-GUADALHORCE-ANTEQUERA (4)

CONSORCIO MONTES-ALTA AXARQUÍA (4)

CONSORCIO PARQUE MAQUINARIA ZONA NORORIENTAL PROVINCIA MÁLAGA (4)

CONSORCIO PROMOCIÓN Y DESARROLLO RURAL DEL ALTO GENAL (4)

CONSORCIO PROV. MANTENIMIENTO Y CONS. INST. AGUA, SANEAMIENTO Y DEP. M. MÁLAGA (4)

CONSORCIO PROVINCIAL DE BOMBEROS DE MÁLAGA (4)

CONSORCIO PROVINCIAL DE GESTIÓN DE RESIDUOS SÓLIDOS URBANOS DE MÁLAGA (4)

CONSORCIO VALLE DEL GENAL (4)

CONSORCIO VALLE DEL GUADIARO (4)

CONSORCIO ZONA NORTE DE ANTEQUERA (4)

DIPUTACIÓN PROVINCIAL DE ORENSE

CONSORCIO CENTRO ASOCIADO DE LA UNED EN OURENSE (6)

CONSORCIO FESTIVAL DE CINE INDEPENDIENTE DE OURENSE (4)

DIPUTACIÓN PROVINCIAL DE PALENCIA

CONSORCIO PARA LA GESTIÓN TURÍSTICA DEL CANAL DE CASTILLA (4)

CONSORCIO PROVINCIAL GESTIÓN MEDIOAMBIENTAL Y TRATAMIENTO DE RESIDUOS SÓLIDOS URBANOS EN LA PROVINCIA DE PALENCIA (4)

DIPUTACIÓN PROVINCIAL DE SALAMANCA

CONSORCIO GESTIÓN INTEGRAL RESIDUOS SÓLIDOS PROVINCIA DE SALAMANCA (4)

CONSORCIO GESTIÓN INTEGRAL RESIDUOS SÓLIDOS URBANOS DE LA PROVINCIA DE SALAMANCA (4)

CONSORCIO P. PROVINCIA TURISMO DE SALAMANCA (4)

CONSORCIO PARA LA GESTIÓN INTEGRAL DE RESIDUOS SÓLIDOS DE LA PROVINCIA DE SALAMANCA (4)

DIPUTACIÓN PROVINCIAL DE SEGOVIA

CONSORCIO PARA EL CENTRO ASOCIADO A LA UNED DE SEGOVIA (6)

CONSORCIO PROV. GESTIÓN MA. TRATAMIENTO DE RESIDUOS SÓLIDOS DE SEGOVIA (4)

CONSORCIO VIA VERDE DEL VALLE DEL ERESMA (4)

DIPUTACIÓN PROVINCIAL DE SEVILLA

CONSORCIO AGUAS DEL HUESNA (4)

CONSORCIO AGUAS SIERRA SUR (4)

CONSORCIO ARTEALIA-CAMPIÑA MONUMENTAL (4)

CONSORCIO PALACIO DE EXPOSICIONES Y CONGRESOS DE SEVILLA (4)

CONSORCIO VIA VERDE DE LOS ALCORES Y ESCARPE (4)

DIPUTACIÓN PROVINCIAL DE SORIA

CONSORCIO GESTIÓN SERV. TRATAMIENTO Y RECICLADO RESIDUOS SÓLIDOS DE LA PROVINCIA DE SORIA (4)

DIPUTACIÓN PROVINCIAL DE TARRAGONA

CONSORCIO DEPÓSITO FRANCO DE TARRAGONA (6)

CONSORCIO SERV. AGROAMBIENT. COMARCA DEL BAIX EBRE I MONTSIÁ (4)

CONSORCIO UNIVERSITARI DEL BAIX PENEDÈS (4)

DIPUTACIÓN PROVINCIAL DE TOLEDO

CONSORCIO PROV. EXTINCIÓN DE INCENDIOS Y SALVAMENTO DE TOLEDO (4)

CONSORCIO SERVICIO PCO. MEDIOAMBIENTALES DE TOLEDO (4)

DIPUTACIÓN PROVINCIAL DE VALENCIA

CONSORCIO CENTRO ASOCIADO DE LA UNED "FRANCISCO TOMÁS Y VALIENTE" EN ALZIRA-VALENCIA (6)

DIPUTACIÓN PROVINCIAL DE VALLADOLID

CONSORCIO ENSEÑANZAS ARTÍSTICAS DE VALLADOLID (4)

DIPUTACIÓN PROVINCIAL DE ZAMORA

CONSORCIO CENTRO ASOCIADO DE LA UNED EN ZAMORA (6)

CONSORCIO CENTRO IDIOMAS (4)

CONSORCIO FOMENTO MUSICAL (4)

CONSORCIO GESTIÓN DE RESIDUOS SÓLIDOS URBANOS DE LA PROVINCIA DE ZAMORA (4)

CONSORCIO INSTITUTO FERIA DE ZAMORA (4)

CONSORCIO REGULADOR GEST. SERVICIOS DE PREVENCIÓN Y EXTINCIÓN DE INCENDIOS DE ZAMORA (4)

DIPUTACIÓN PROVINCIAL DE ZARAGOZA

CONSORCIO CULTURAL GOYA-FUENDETODOS (4)

MANCOMUNIDAD AGUAS DE ANTILLÓN Y SEIS PUEBLOS MÁS

CONSORCIO AGUAS VADIELLO-ANTILLÓN Y CINCO PUEBLOS MÁS (4)

MANCOMUNIDAD CABO PEÑAS

CONSORCIO COSTA NORTE (4)

MANCOMUNIDAD CORDOBESA ALTO GUADALQUIVIR

CONSORCIO EXPOALQUIVIR (4)

MANCOMUNIDAD DE MONTEJURRA

CONSORCIO TURÍSTICO DE TIERRA ESTELLA (4)

MANCOMUNIDAD INTERM. BARRIO DEL CRISTO ALDAIA-QUART DE POBLET

CONSORCIO GESTIÓN DE RECURSOS, ACTIVIDADES Y SERVICIOS (4)

MANCOMUNIDAD INTERM. GEST. RESIDUS DE L'ALT URGELL MERIDIONAL

CONSORCIO GESTIÓ MEDI AMBIENT (4)

MANCOMUNIDAD INTERM. SUDESTE COMUNIDAD DE MADRID

CONSORCIO RED LOCAL PROMOCIÓN ECONÓMICA , FORMACIÓN Y EMPLEO (4)

VARIAS COMARCAS DE BARCELONA

CONSORCIO RESIDUS DEL VALLÈS OCCIDENTAL (4)

VARIAS COMARCAS DE LERIDA

CONSORCIO PALEONTOLOGIA I ENTORN (4)

VARIAS COMARCAS DE TARRAGONA

CONSORCIO ABAST. D'AIGUA A LA CONCA DE BARBERÀ (4)

CONSORCIO DESENVOLUPAMENT DE L'ALT CAMP (4)

CONSORCIO MUSEO COMARCAL DE LA CONCA DE BARBERÀ (4)

CONSORCIO RECOLLIDA RESIDUS SÓL. URBANOS COMARCA L'ALT CAMP (4)

VARIAS MANCOMUNIDADES DE ANDALUCÍA

CONSORCIO MEDIO AMBIENTE ESTEPA, SIERRA SUR, EL PEÑON (4)

CONSORCIO PARA EL DESARROLLO LOCAL DE LA COMARCA DE GUADIX (4)

VARIAS MANCOMUNIDADES DE BADAJOZ

CONSORCIO CENTRO DE DESARROLLO RURAL LA SERENA (4)

CONSORCIO DESARROLLO RURAL LA CAMPIÑA SUR (4)

CONSORCIO VEGAS ALTAS Y LA SERENA (4)

VARIAS MANCOMUNIDADES DE CATALUÑA

CONSORCIO RECOLLIDA COMARCAL RESIDUS SÓL. URB. D'OSONA (4)

VARIAS MANCOMUNIDADES DE HUESCA

CONSORCIO FOMENTO SOCIOECONÓMICO DE LOS VALLES (4)

VARIAS MANCOMUNIDADES DE VALENCIA

CONSORCIO COMARCAS CENTRALES VALENCIANAS (4)

CONSORCIO MEDIOAMBIENTAL DE LA RIVERA (4)

(4) Entidad participada por el Sector Público Provincial y el Sector Público Autonómico y/o Municipal

(5) Entidad participada por el Sector Público Provincial y el Sector Público Estatal

(6) Entidad participada por el Sector Público Provincial, el Sector Público Autonómico y/o Municipal y el Sector Público Estatal

(11) Entidad participada directamente por un ámbito de la Administración e indirectamente por otro

4.1.4. Consorcios de ámbito municipal

AYUNTAMIENTO DE ALBACETE

CONSORCIO MUSEO DE LA CUCHILLERIA DE ALBACETE

CONSORCIO SIERRA PROCOMUNAL ALBACETE-CHINCHILLA (7)

CONSORCIO UNIVERSITARIO CENTRO ASOCIADO DE LA UNED EN ALBACETE (9)

AYUNTAMIENTO DE ALCAÑIZ

CONSORCIO TURÍSTICO RUTA DE LOS TRES REYES (7)

AYUNTAMIENTO DE ALMERÍA

CONSORCIO ALMERÍA 2005 (9)

AYUNTAMIENTO DE AMPOSTA

CONSORCIO MUSEU COMARCAL DEL MONTSIA (7)

AYUNTAMIENTO DE AÑANA

CONSORCIO DE AGUAS LA LOMBA (7)

AYUNTAMIENTO DE ANTEQUERA

CONSORCIO TURÍSTICO CAMINOS DE PASIÓN (7)

AYUNTAMIENTO DE ARROYO DE LA ENCOMIENDA

CONSORCIO AGUAS DE ARROYO Y ZARATÁN (7)

AYUNTAMIENTO DE BARCELONA

CONSORCIO AGENCIA LOCAL D'ENERGIA DE BARCELONA (9)

CONSORCIO BARCELONA WORLD RACE (8)

CONSORCIO DE LA ZONA FRANCA DE BARCELONA (8)

CONSORCIO DEFENSA DE LA CONCA DEL RIU BESÒS (7)

CONSORCIO LOCALRET (7)

AYUNTAMIENTO DE BELLPUIG

CONSORCIO LLOTJA DE BELLPUIG (7)

AYUNTAMIENTO DE BURGOS

CONSORCIO PARA LA GESTIÓN MEDIO-AMBIENTAL Y EL SERVICIO DE TRATAMIENTO DE RESIDUOS SÓLIDOS DE LA PROVINCIA DE BURGOS (7)

AYUNTAMIENTO DE CACABELOS

CONSORCIO INTERMUNICIPAL CASTRO BERGIDUM (7)

AYUNTAMIENTO DE CASTELLAR DE N'HUG

CONSORCIO ALT BERGUEDÀ 2010 (7)

AYUNTAMIENTO DE CASTELLDEFELS

CONSORCIO PARC AGRARI DEL BAIX LLOBREGAT (7)

AYUNTAMIENTO DE CONIL DE LA FRONTERA

CONSORCIO ANDALUZ DESARROLLO ECONÓMICO Y MEDIOAMBIENTAL (7)

AYUNTAMIENTO DE CÓRDOBA

CONSORCIO URBIUM HISPANIAE ROMANAE (7)

AYUNTAMIENTO DE CORNELLÀ DE LLOBREGAT

CONSORCIO PARA LA PROMOCIÓN Y DINAMIZACIÓN DEL COMERCIO DE CORNELLÀ DE LLOBREGAT (7)

AYUNTAMIENTO DE CUENCA

CONSORCIO URBANÍSTICO ESTACIÓN DE CUENCA (8)

AYUNTAMIENTO DE DILAR

CONSORCIO DESARROLLO SIERRA NEVADA (7)

AYUNTAMIENTO DE FERRERUELA

CONSORCIO SERVICIO TERRITORIAL MA. Y ORD. TERRITORIO (8)

AYUNTAMIENTO DE GERONA

CONSORCIO ALBA-TER (7)

CONSORCIO RUTA DEL CARRILET D'OLOTT (7)

AYUNTAMIENTO DE GRADO

CONSORCIO FERIA DE MUESTRAS DE GRADO DEL COMERCIO E INDUSTRIA (7)

AYUNTAMIENTO DE GRANADA

CONSORCIO INSTITUTO METROPOLITANO DEL TAXI DE GRANADA (7)

AYUNTAMIENTO DE IGUALADA

CONSORCIO GESTIÓN AERÒDROM GRAL. VIVES IGUALADA-ODENA (7)

AYUNTAMIENTO DE IRÚN

CONSORCIO TRANSFRONTERIZO BIDASOA-TXINGUDI (7)

AYUNTAMIENTO DE LA CORUÑA

CONSORCIO DE TURISMO Y CONGRESOS DE LA CORUÑA (8)

CONSORCIO PARA LA PROMOCIÓN DE LA MÚSICA DE LA CORUÑA

AYUNTAMIENTO DE LA LANTEJUELA

CONSORCIO UNIDAD TERRITORIAL DE EMPLEO Y DESARROLLO LOCAL Y TECNOLÓGICO DE LANTEJUELA Y OTROS (7)

AYUNTAMIENTO DE LA POBLA DE SEGUR

CONSORCIO URBANÍSTICO POBLA-RENFE (8)

AYUNTAMIENTO DE LAS CABEZAS DE SAN JUAN

CONSORCIO GESTIÓN DE RESIDUOS SÓLIDOS DE CABEZAS, LEBRIJA, EL CUERVO (7)

AYUNTAMIENTO DE LEGUTIANO

CONSORCIO SERVICIO RECOGIDA RESIDUOS SOLIDOS ESTRIBACIONES DE GORBEA (7)

AYUNTAMIENTO DE LEÓN

CONSORCIO URBANÍSTICO INTERMUNICIPAL GESTIÓN POLÍGONO INDUSTRIAL DE LEON (7)

AYUNTAMIENTO DE LERIDA

CONSORCIO RUTA DEL TEMPLE (7)

AYUNTAMIENTO DE MÁLAGA

CONSORCIO CENTRO DE FORMACIÓN EN COMUNICACIONES Y TECNOLOGÍAS DE LA INFORMACIÓN DE MÁLAGA (7)

AYUNTAMIENTO DE MANRESA

CONSORCIO GESTIÓN INTEGRAL D'AIGUES DE CATALUNYA (7)

AYUNTAMIENTO DE MIERES

CONSORCIO REGULADOR Y GESTOR DE LA FERIA DE MIERES (7)

AYUNTAMIENTO DE MONTESQUIU

CONSORCIO GESTIÓ I COORDINACIÓ DEL PLA ESTRATÈGIC DE LA VALL DE GES (7)

AYUNTAMIENTO DE MURCIA

AGENCIA LOCAL DE LA ENERGÍA Y EL CAMBIO CLIMÁTICO DE MURCIA

AYUNTAMIENTO DE PONFERRADA

CONSORCIO TREN TURÍSTICO PONFEBLINO (7)

AYUNTAMIENTO DE PONT VIOMARA

CONSORCIO FORMACIÓ I INICIATIVES DEL BAGES SUD (7)

AYUNTAMIENTO DE SABADELL

CONSORCIO PARC CENTRAL DEL VALLÈS (7)

AYUNTAMIENTO DE SAGUNTO

CONSORCIO PARA EL FOMENTO DEL CAMP DE MORVEDRE (7)

AYUNTAMIENTO DE SEVILLA

CONSORCIO PARQUE PERIURBANO DE LA CORCHUELA (7)

CONSORCIO PROVINCIAL AGUAS DE SEVILLA (7)

CONSORCIO TURISMO DE SEVILLA (7)

AYUNTAMIENTO DE TARRASA

CONSORCIO CENTRO ASOCIADO A LA UNED DE TERRASSA (8)

AYUNTAMIENTO DE TINEO

CONSORCIO ALLANDE-GRANDAS DE SALIME-TINEO (7)

AYUNTAMIENTO DE TORO

CONSORCIO TORO-NORTE DUERO- GUAREÑA (7)

AYUNTAMIENTO DE TORREBAJA

CONSORCIO REPOBLACIÓN FORESTAL DEHESA DE TORREBAJA (8)

AYUNTAMIENTO DE TORREMOLINOS

CONSORCIO PARA LA GESTIÓN Y EXPLOTACION DEL PALACIO DE CONGRESOS DE TORREMOLINOS

AYUNTAMIENTO DE VALENCIA

CONSORCIO PALACIO DE CONGRESOS DE VALENCIA (7)

AYUNTAMIENTO DE VALLADOLID

INSTITUCIÓN FERIA DE CASTILLA Y LEÓN (7)

VARIAS ENTIDADES LOCALES ALAVA.

CONSORCIO AGUAS DE ZIGOITIA (7)

VARIOS AYUNTAMIENTOS DE ALMERÍA

CONSORCIO ALMANZORA-LEVANTE (7)

CONSORCIO GESTIÓN INCENDIOS Y SALVAMENTO PONIENTE ALMERIENSE (7)

CONSORCIO GESTIÓN Y SERVICIO DE CONTROL MEDIOAMBIENTAL (7)

CONSORCIO LEVANTE NORTE DESARROLLO LOCAL (7)

VARIOS AYUNTAMIENTOS DE ARAGÓN

CONSORCIO ALABASTRO DE ARAGÓN (7)

VARIOS AYUNTAMIENTOS DE ASTURIAS

CONSORCIO CAMÍN REAL DE LA MESA (7)

CONSORCIO DE ABASTECIMIENTO DE AGUA EXTREMO OCCIDENTAL DE ASTURIAS (7)

VARIOS AYUNTAMIENTOS DE BADAJOZ

INSTITUCIÓN FERIA TIERRA DE BARROS (7)

VARIOS AYUNTAMIENTOS DE BARCELONA

CONSORCIO TURISME DEL CARDENER (7)

VARIOS AYUNTAMIENTOS DE CATALUÑA

CONSORCIO TRANSVERSAL, XARXA D'ACTIVITAS CULTURAL (7)

CONSORCIO XARXA DE TEATRES PÚBLICS DE CATALUNYA (7)

VARIOS AYUNTAMIENTOS DE CÓRDOBA

CONSORCIO PÚBLICO SERVICIOS SOCIALES MS. INTERMEDIOS MUNINSUR (7)

VARIOS AYUNTAMIENTOS DE GIRONA

CONSORCIO ALBERA VIVA (7)

VARIOS AYUNTAMIENTOS DE GRANADA

CONSORCIO TURÍSTICO DEL PONIENTE GRANADINO (7)

VARIOS AYUNTAMIENTOS DE HUELVA

CONSORCIO M. PROMOCIÓN TURÍSTICA CONDADO DE HUELVA (7)

VARIOS AYUNTAMIENTOS DE HUESCA

CONSORCIO RIBAGORZA (7)

VARIOS AYUNTAMIENTOS DE MÁLAGA

CONSORCIO INSTITUCIONES IMPLANTACIÓN DE ENERGÍAS RENOVABLES EN ANDALUCÍA IPEREA (7)

VARIOS AYUNTAMIENTOS DE NAVARRA

CONSORCIO VIA VERDE DEL TARAZONICA (7)

VARIOS AYUNTAMIENTOS DE SEVILLA

CONSORCIO ABASTECIMIENTO AGUAS PLAN ECIJA (7)

CONSORCIO PROMOCIÓN ECONÓMICA RED LOCAL PROM. MEDIO ALJARAFE (7)

CONSORCIO RED PROMOCIÓN ECONÓMICA, FORMACIÓN Y EMPLEO DE ANDALUCÍA (7)

CONSORCIO UNIDAD TERRITORIAL DE EMPLEO Y DESARROLLO LOCAL Y TECNOLÓGICO DE ALCALÁ DEL RÍO (7)

VARIOS AYUNTAMIENTOS DE TARRAGONA

CONSORCIO CAMP DE TARRAGONA (7)

VARIOS AYUNTAMIENTOS DE TERUEL

CONSORCIO FLUVIAL DEL ALTO GUADALOPE (7)

CONSORCIO FLUVIAL DEL GUADALOPILLO (7)

CONSORCIO INMOBILIARIO DE LOS PUEBLOS PEQUEÑOS (7)

(7) Entidad participada por el Sector Público Municipal y el Sector Público Autonómico y/o Provincial

(8) Entidad participada por el Sector Público Municipal y el Sector Público Estatal

(9) Entidad participada por el Sector Público Municipal, el Sector Público Autonómico y/o Provincial y el Sector Público Estatal

(11) Entidad participada por el Sector Público Municipal e indirectamente por otro ámbito del Sector Público

4.2. EVOLUCIÓN DEL INVENTARIO

4.2.1. Variaciones en el inventario de consorcios

Altas

Constitución en el año.

ÁMBITO AUTONÓMICO

CONSORCIO DE TRANSPORTE METROPOLITANO DEL ÁREA DE CÓRDOBA (1)
CONSORCIO PARA LA GESTIÓN, CONSERVACIÓN Y EXPLOTACIÓN DEL TÚNEL DE BIELSA-ARAGNOUET Y SUS ACCESOS
CONSORCIO PARA LA RECONVERSIÓN TERRITORIAL PAISAJÍSTICA DE DETERMINADAS ZONAS DE LA ISLA DE IBIZA (1)
CONSORCIO PARA LA GESTIÓN DEL PLAN ESPECIAL DEL ALTO GUADIANA (2)
CONSORCI BIOPOL DE L'OSPITALET DE LLOBREGAT (1)
CONSORCI ESPORTIU DE L'ESTANY DE BANYOLES (1)
CONSORCI MARKETS, ORGANIZATIONS AND VOTES IN ECONOMICS
CONSORCI MUSEU MEMORIAL DE L'EXILI (1)
CONSORCIO DEL CENTRO ASOCIADO DE LA UNED EN LUGO (3)
CONSORCIO TURÍSTICO MANCOMUNIDAD DEL NORDESTE DE MURCIA (1)

ÁMBITO PROVINCIAL

CONSORCIO DE VIVIENDAS DE GRAN CANARIA (4)
CONSORCIO PARA LA GESTIÓN DE SERVICIOS MEDIOAMBIENTALES DE LA PROVINCIA DE CÁCERES (4)
CENTRO DE ESTUDIOS GONGORINOS (4)
CONSORCIO PROVINCIAL DE BOMBEROS DE MÁLAGA (4)

Momento en que se acredita documentalmente que se cumplen los requisitos para su incorporación al inventario del S.P.E. según la legislación vigente

ÁMBITO AUTONÓMICO

CONSORCIO DE TRANSPORTE METROPOLITANO DEL ÁREA DE JAÉN (1)
CONSORCIO PARQUE ARQUEOLÓGICO DE RECOPOLIS (1)
CONSORCIO DEL PARQUE DEL ESPACIO DE INTERÉS NATURAL DE GALLECS (1)
PARQUE CIENTÍFICO-TECNOLÓGICO UNIVERSITARIO DE GALICIA
CONSORCIO URBANÍSTICO SAN MARTÍN DE VALDEIGLESIAS
CONSORCIO ABASTECIMIENTO DE POBLACIONES E INDUSTRIAS DESDE EL CANAL DE NAVARRA (1)
CONSORCIO ALTA VELOCIDAD COMARCA DE PAMPLONA (1)
CONSORCIO EJECUCION PREVISIONES PLAN ZONAL DE RESIDUOS ZONA XIII (1)

ÁMBITO PROVINCIAL

CONSORCIO SOCIO SANITARIO DE MENORCA (4)

CONSORCIO RECOGIDA Y TRATAMIENTO DE RESIDUOS SÓLIDOS (4)

CONSORCIO FIRA DE TERRASSA (4)

CONSORCIO PROMOCIÓN TURÍSTICA PORTES DEL MONTSENY, ALT CONGOST, LA PLANA DE VIC (4)

CONSORCIO GESTIÓN INTEGRAL RESIDUOS SÓLIDOS PROVINCIA DE SALAMANCA (4)

CONSORCIO PARA LA GESTIÓN INTEGRAL DE RESIDUOS SÓLIDOS DE LA PROVINCIA DE SALAMANCA (4)

CONSORCIO CENTRO ASOCIADO DE LA UNED EN ZAMORA (6)

ÁMBITO MUNICIPAL

CONSORCIO PARA LA PROMOCIÓN Y DINAMIZACIÓN DEL COMERCIO DE CORNELLÁ DE LLOBREGAT (7)

CONSORCIO INSTITUTO METROPOLITANO DEL TAXI DE GRANADA (7)

CONSORCIO PARA EL FOMENTO DEL CAMP DE MORVEDRE (7)

INSTITUCIÓN FERIA DE CASTILLA Y LEÓN (7)

CONSORCIO AGUAS DE ZIGOITIA (7)

INSTITUCIÓN FERIA TIERRA DE BARROS (7)

CONSORCIO TURISME DEL CARDENER (7)

ÁMBITO AUTONÓMICO

CONSORCIO DESARROLLO Y TURISMO DE LA COSTA DEL SOL OCCIDENTAL (3)

CONSORCIO DEL CASTILLO DE SAN PEDRO DE JACA (3)

CONSORCIO URBANÍSTICO PARA LA REHABILITACIÓN DE LAS ZONAS TURÍSTICAS DE SAN AGUSTÍN, PLAYA DEL INGLÉS Y MAS PALOMAS (3)

Bajas

Liquidación, disolución o extinción.

ÁMBITO AUTONÓMICO

CONSORCIO CENTRO EUROPEO DE EMPRESAS INNOVADORAS DE BALEARES (1)

CONSORCIO SANITARIO DE TENERIFE (1)

CONSORCIO HOSPITALARIO DE SALAMANCA (1)

ÁMBITO PROVINCIAL

CONSORCIO SERV. PREV. EXT. INCENDIOS SALVAM. PROTECCIÓN CIVIL ZONA ORIENTAL DE MÁLAGA (4)

CONSORCIO SERV. PREV. EXTINCIÓN INCENDIOS Y SALV. PROT. CIVIL ZONA OCCIDENTAL DE MÁLAGA (4)

CONSORCIO SERV. PREV. Y EXT. INCENDIOS Y SALVAMENTO CM. DE ANTEQUERA (4)

(1) Entidad participada por el Sector Público Autonómico y el Sector Público Provincial y/o Municipal

(2) Entidad participada por el Sector Público Autonómico y el Sector Público Estatal

(3) Entidad participada por el Sector Público Autonómico, el Sector Público Provincial y/o Municipal y el Sector Público Estatal

(4) Entidad participada por el Sector Público Provincial y el Sector Público Autonómico y/o Municipal

(6) Entidad participada por el Sector Público Provincial, el Sector Público Autonómico y/o Municipal y el Sector Público Estatal

(7) Entidad participada por el Sector Público Municipal y el Sector Público Autonómico y/o Provincial

4.2.1. Evolución del inventario de Consorcios

Entidad	Inventario 31-12-2007	Altas 2008	Bajas 2008	Inventario 31-12-2008
Consorcios pertenecientes al Sector Público Estatal.....	12	1	-	13
Consorcios de ámbito territorial.....	958	39	6	991
Autonómico.....	603	21	3	621
Provincial	277	11	3	285
Municipal.....	78	7	-	85
Total.....	970	40	6	1.004

4.2.2. Evolución del inventario de Consorcios en función de las Entidades consorciadas

Entidad consorciada	Inventario 31-12-2007	Altas	Bajas	Inventario 31-12-2008
Comunidad Autónoma y otras Admones Territoriales Locales.....	479	12	3	488
Comunidad Autónoma, S.P.Estatal y otras Admones Territoriales locales.....	85	5	-	90
Varias Admones Territoriales Locales	317	17	3	331
S.P.Estatal y varias Admones Territoriales Locales.....	34	1	-	35
Misma Admón territorial.....	43	4	-	47
Total.....	958	39	6	991

4.2.1. Evolución del inventario de Consorcios en función de las Entidades consorciadas

nº de empresas

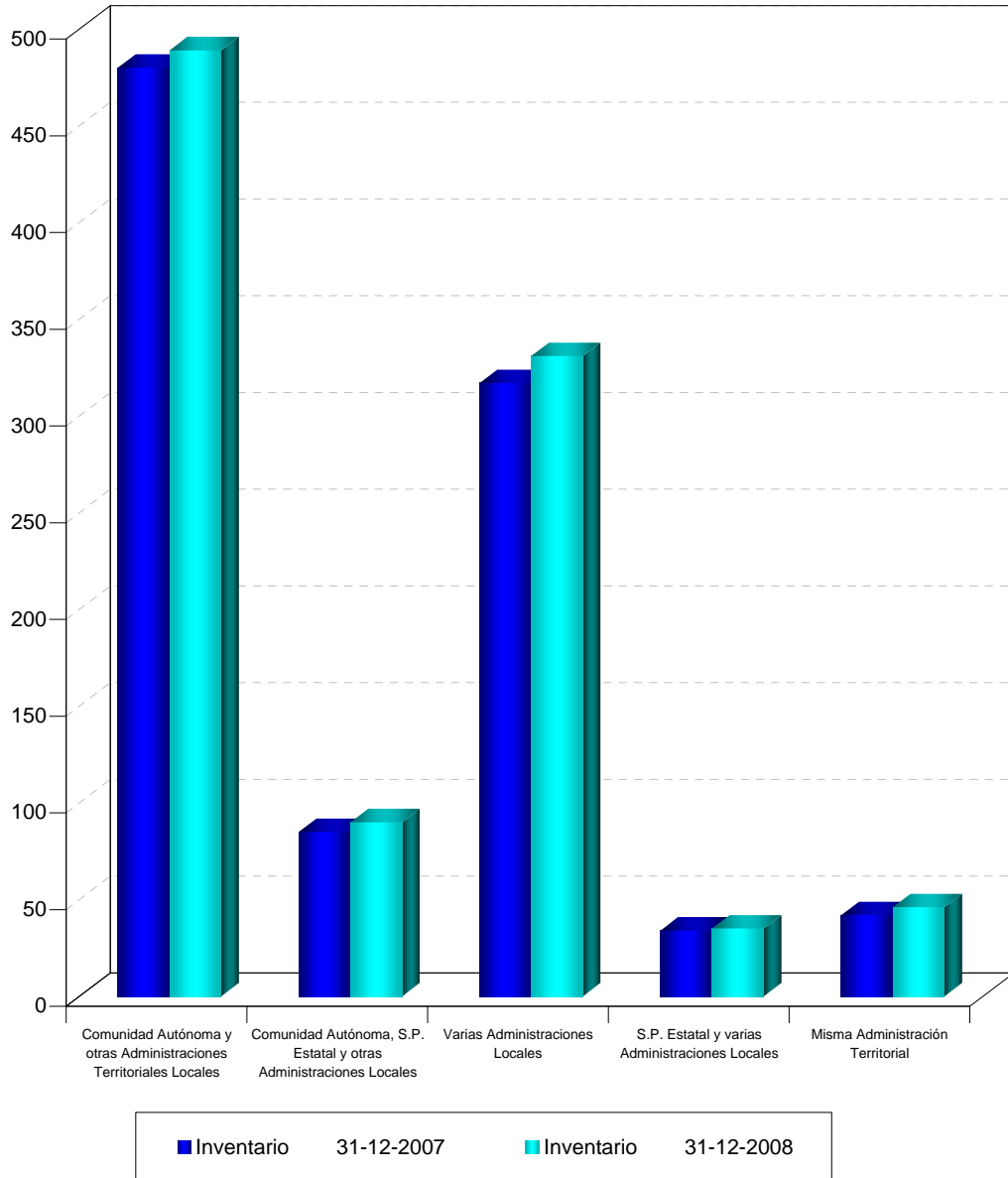

4.2.3. Evolución de los Consorcios donde algún componente pertenece al Sector Público Estatal

Clasificación	Inventario 31-12-2007	Altas	Bajas	Inventario 31-12-2008
Consorcios pertenecientes al Sector Público Estatal	12	1	-	13
- Del Sector Público Administrativo.....	10	1	-	11
- Del Sector Público Empresarial.....	2	-	-	2
Consorcios pertenecientes al Sector Público Autonómico, Provincial o Municipal.....	119	6	-	125
Consorcios pertenecientes al Sector Privado.....	2	-	-	2
Total.....	133	7	-	140

4.2.4. Evolución de los Consorcios de ámbito autonómico por Comunidades Autónomas

Comunidad Autónoma	Inventario 31/12/2007	Altas 2008	Bajas 2008	Inventario 31/12/2008
Junta de Andalucía.....	143	3	-	146
Diputación General de Aragón.....	16	2	-	18
Principado de Asturias.....	7	-	-	7
Comunidad Autónoma de Baleares.....	106	1	1	106
Comunidad de Canarias.....	8	1	1	8
Diputación Regional de Cantabria.....	7	-	-	7
Junta de Comunidades de Castilla-La Mancha.....	8	2	-	10
Junta de Castilla y León.....	12	-	1	11
Generalitat de Cataluña.....	151	5	-	156
Junta de Extremadura.....	15	-	-	15
Xunta de Galicia.....	20	2	-	22
Comunidad de Madrid.....	37	1	-	38
Región de Murcia.....	30	1	-	31
Comunidad Foral de Navarra.....	3	2	-	5
Comunidad de La Rioja.....	2	-	-	2
Generalitat Valenciana.....	19	1	-	20
Comunidad Autónoma de Euskadi.....	7	-	-	7
Ciudad Autónoma de Ceuta.....	1	-	-	1
Ciudad Autónoma de Melilla.....	1	-	-	1
Varias Comunidades Autónomas.....	10	-	-	10
Total	603	21	3	621

4.3. ENTIDADES CONSORCIADAS

4.3.1. Consorcios donde figuran asociadas con una Comunidad Autónoma, otras Administraciones Territoriales Locales

Consortio	Entidad asociada
CONSORCI BIOPOL DE L'OSPITALET DE LLOBREGAT	GENERALITAT DE CATALUÑA AYUNTAMIENTO DE L'HOSPITALET DE LLOBREGAT UNIVERSITAT DE BARCELONA PRIVADOS
CONSORCI ESPORTIU DE L'ESTANY DE BANYOLES	GENERALITAT DE CATALUÑA DIPUTACIÓN PROVINCIAL DE GERONA AYUNTAMIENTO DE BANYOLES COMARCA PLA DE L'ESTANY
CONSORCI MUSEU MEMORIAL DE L'EXILI	GENERALITAT DE CATALUÑA AYUNTAMIENTO DE LA JONQUERA COMARCA ALT EMPORDÁ UNIVERSITAT DE GIRONA
CONSORCIO ABASTECIMIENTO DE POBLACIONES E INDUSTRIAS DESDE EL CANAL DE NAVARRA	COMUNIDAD FORAL DE NAVARRA MANCOMUNIDAD DE COMARCA DE PAMPLONA
CONSORCIO ADMINISTRACIÓ OBERTA ELECTRÒNICA DE CATALUNYA	GENERALITAT DE CATALUÑA CONSORCI LOCALRET (7)
CONSORCIO ADMINISTRATIVO F. VAZQUEZ DIAZ	JUNTA DE ANDALUCÍA DIPUTACIÓN PROVINCIAL DE HUELVA AYUNTAMIENTO DE NERVA
CONSORCIO AGENCIA DESARROLLO COMARCA DEL NOROESTE	REGIÓN DE MURCIA AYUNTAMIENTO DE CALASPARRA AYUNTAMIENTO DE BULLAS

Consortio	Entidad asociada
	AYUNTAMIENTO DE MORATALLA VARIOS AYUNTAMIENTOS DE MURCIA PRIVADOS
CONSORCIO AGRUPACIÓN Nº1.HUESCA	DIPUTACIÓN GENERAL DE ARAGÓN AYUNTAMIENTO DE JACA AYUNTAMIENTO DE HUESCA VARIAS ENTIDADES LOCALES PROVINCIA DE HUESCA
CONSORCIO AGUAS DE ALGAIDA	COMUNIDAD AUTÓNOMA DE BALEARES AYUNTAMIENTO DE ALGAÏDA
CONSORCIO AGUAS DE ANDRATX	COMUNIDAD AUTÓNOMA DE BALEARES AYUNTAMIENTO DE ANDRATX
CONSORCIO AGUAS DE ARTÀ	COMUNIDAD AUTÓNOMA DE BALEARES AYUNTAMIENTO DE ARTÀ
CONSORCIO AGUAS DE BANYALBUFAR	COMUNIDAD AUTÓNOMA DE BALEARES AYUNTAMIENTO DE BANYALBUFAR
CONSORCIO AGUAS DE BILBAO-VIZCAYA	VARIAS ENTIDADES LOCALES DE VIZCAYA COMUNIDAD AUTÓNOMA DE EUSKADI DIPUTACIÓN FORAL DE VIZCAYA
CONSORCIO AGUAS DE CIUDADELA	COMUNIDAD AUTÓNOMA DE BALEARES AYUNTAMIENTO DE CIUDADELLA DE MENORCA
CONSORCIO AGUAS DE DEIÀ	COMUNIDAD AUTÓNOMA DE BALEARES AYUNTAMIENTO DE DEYÀ

Consortio	Entidad asociada
CONSORCIO AGUAS DE FORMENTERA	COMUNIDAD AUTÓNOMA DE BALEARES AYUNTAMIENTO DE FORMENTERA
CONSORCIO AGUAS DE IBIZA-CAPITAL	COMUNIDAD AUTÓNOMA DE BALEARES AYUNTAMIENTO DE EIVISSA AGENCIA BALEAR DEL AGUA Y DE LA CALIDAD AMBIENTAL
CONSORCIO AGUAS DE LA BAHÍA DE PALMA	COMUNIDAD AUTÓNOMA DE BALEARES AYUNTAMIENTO DE PALMA DE MALLORCA AYUNTAMIENTO DE CALVIÀ
CONSORCIO AGUAS DE LA ZONA GADITANA	AGENCIA ANDALUZA DEL AGUA AYUNTAMIENTO DE CÁDIZ AYUNTAMIENTO DE CHICLANA DE LA FRONTERA AYUNTAMIENTO DE VEJER DE LA FRONTERA AYUNTAMIENTO DE ROTA AYUNTAMIENTO DE SAN FERNANDO AYUNTAMIENTO DE SANLÚCAR DE BARRAMEDA AYUNTAMIENTO DE BARBATE AYUNTAMIENTO DE ARCOS DE LA FRONTERA AYUNTAMIENTO DE JEREZ DE LA FRONTERA AYUNTAMIENTO DEL PUERTO DE SANTA MARÍA VARIOS AYUNTAMIENTOS DE CÁDIZ
CONSORCIO AGUAS DE LLOSETA	COMUNIDAD AUTÓNOMA DE BALEARES AYUNTAMIENTO DE LLOSETA
CONSORCIO AGUAS DE MAHÓN	COMUNIDAD AUTÓNOMA DE BALEARES AYUNTAMIENTO DE MAHÓN

Consortio	Entidad asociada
CONSORCIO AGUAS DE MARIA DE LA SALUT	COMUNIDAD AUTÓNOMA DE BALEARES AYUNTAMIENTO DE MARIA DE LA SALUT
CONSORCIO AGUAS DE MERCADAL	COMUNIDAD AUTÓNOMA DE BALEARES AYUNTAMIENTO DE ES MERCADAL
CONSORCIO AGUAS DE PETRA	COMUNIDAD AUTÓNOMA DE BALEARES AYUNTAMIENTO DE PETRA
CONSORCIO AGUAS DE POLLENÇA	COMUNIDAD AUTÓNOMA DE BALEARES AYUNTAMIENTO DE POLLENZA
CONSORCIO AGUAS DE PUIGPUNYENT	COMUNIDAD AUTÓNOMA DE BALEARES AYUNTAMIENTO DE PUIGPUNYENT
CONSORCIO AGUAS DE SAN ANTONI DE PORTMANY	COMUNIDAD AUTÓNOMA DE BALEARES AYUNTAMIENTO DE SANT ANTONI DE PORTMANY
CONSORCIO AGUAS DE SELVA	COMUNIDAD AUTÓNOMA DE BALEARES AYUNTAMIENTO DE SELVA
CONSORCIO AGUAS DE VALLDEMOSA	COMUNIDAD AUTÓNOMA DE BALEARES AYUNTAMIENTO DE VALLDEMOSSA
CONSORCIO ALCALÁ DE HENARES PATRIMONIO DE LA HUMANIDAD	AYUNTAMIENTO DE ALCALÁ DE HENARES UNIVERSIDAD DE ALCALÁ COMUNIDAD DE MADRID
CONSORCIO ALCUDIA PLA MIRALL	COMUNIDAD AUTÓNOMA DE BALEARES

Consortio	Entidad asociada
	AYUNTAMIENTO DE ALCUDIA
CONSORCIO ALTA VELOCIDAD COMARCA DE PAMPLONA	COMUNIDAD FORAL DE NAVARRA AYUNTAMIENTO DE PAMPLONA VARIOS AYUNTAMIENTOS DE NAVARRA
CONSORCIO APOYO SOCIO-LABORAL	AYUNTAMIENTO DE LA RODA DE ANDALUCÍA AYUNTAMIENTO DE ECIJA AYUNTAMIENTO DE LA PUEBLA DE CAZALLA JUNTA DE ANDALUCÍA DIPUTACIÓN PROVINCIAL DE SEVILLA AYUNTAMIENTO DE LA LUISIANA AYUNTAMIENTO DE LA LANTEJUELA AYUNTAMIENTO DE CAÑADA ROSAL VARIOS AYUNTAMIENTOS DE SEVILLA
CONSORCIO ARAGONÉS SANITARIO DE ALTA RESOLUCIÓN	DIPUTACIÓN GENERAL DE ARAGÓN AYUNTAMIENTO DE JACA AYUNTAMIENTO DE FRAGA AYUNTAMIENTO DE EJEJA DE LOS CABALLEROS AYUNTAMIENTO DE TARAZONA PRIVADOS
CONSORCIO AREA GESTION 1 PLAN ZONAL RESIDUOS ZONAS X, XI, XII	GENERALITAT VALENCIANA DIPUTACIÓN PROVINCIAL DE VALENCIA VARIOS AYUNTAMIENTOS DE VALENCIA
CONSORCIO ASTURIANO DE SERVICIOS TECNOLÓGICOS	PRINCIPADO DE ASTURIAS VARIOS AYUNTAMIENTOS DE ASTURIAS

Consortio	Entidad asociada
CONSORCIO AUBARCA-ES VERGER	COMUNIDAD AUTÓNOMA DE BALEARES AYUNTAMIENTO DE ARTÁ
CONSORCIO AUDIOVISUAL DE GALICIA	XUNTA DE GALICIA RADIOTELEVISIÓN GALICIA S.A DIPUTACIÓN PROVINCIAL DE LA CORUÑA DIPUTACIÓN PROVINCIAL DE LUGO DIPUTACIÓN PROVINCIAL DE ORENSE DIPUTACIÓN PROVINCIAL DE PONTEVEDRA INSTITUTO GALLEGO DE PROMOCION ECONOMICA
CONSORCIO AUDITORI I L'ORQUESTRA	GENERALITAT DE CATALUÑA AYUNTAMIENTO DE BARCELONA
CONSORCIO AUTORITAT DEL TRANSPORT METROPOLITÀ	GENERALITAT DE CATALUÑA AYUNTAMIENTO DE BARCELONA ENTIDAD METROPOLITANA DEL TRANSPORTE AGRUP. M. TITULARS SERVEI TRANSPORT. URBÀ REGIÓ METROPOLITANA BARCELONA
CONSORCIO BAJO NALÓN	PRINCIPADO DE ASTURIAS VARIOS AYUNTAMIENTOS DE ASTURIAS
CONSORCIO CÁCERES 2016	AYUNTAMIENTO DE CÁCERES JUNTA DE EXTREMADURA DIPUTACIÓN PROVINCIAL DE BADAJOZ DIPUTACIÓN PROVINCIAL DE CACERES FUNDACIÓN ACADEMIA EUROPEA DE YUSTE UNIVERSIDAD DE EXTREMADURA PRIVADOS

Consortio	Entidad asociada
CONSORCIO CAPDEPERA MIRALL	COMUNIDAD AUTÓNOMA DE BALEARES AYUNTAMIENTO DE CAPDEPERA
CONSORCIO CENTRE CATALÁ DEL PLÀSTIC	GENERALITAT DE CATALUÑA UNIVERSITAT POLITECNICA DE CATALUNYA AYUNTAMIENTO DE TARRASA PRIVADOS
CONSORCIO CENTRE DE TERMINOLOGIA (TERMCAT)	GENERALITAT DE CATALUÑA CONSORCI PER A LA NORMALIZACIÓ LINGÜÍSTICA (1) PRIVADOS
CONSORCIO CENTRE D'ESTUDIS I SERV. TECN. D'INFORMACIÓ I COM. AVANCADES	AYUNTAMIENTO DE SABADELL UNIVERSITAT AUTÒNOMA DE BARCELONA
CONSORCIO CENTRE D'ESTUDIS OLÍMPICS I DE L'ESPORT	GENERALITAT DE CATALUÑA DIPUTACIÓN PROVINCIAL DE BARCELONA AYUNTAMIENTO DE BARCELONA UNIVERSITAT AUTÒNOMA DE BARCELONA PRIVADOS
CONSORCIO CENTRE D'ESTUDIS PORCINS DE CATALUNYA	COMARCA NOGUERA DIPUTACIÓN PROVINCIAL DE LERIDA AYUNTAMIENTO DE LERIDA UNIVERSIDAD DE LLEIDA VARIOS AYUNTAMIENTOS DE LERIDA
CONSORCIO CENTRE TECNOLÒGIC FORESTAL DE CATALUNYA	COMARCA DEL SOLSONÈS DIPUTACIÓN PROVINCIAL DE LERIDA

Consortio	Entidad asociada
	UNIVERSIDAD DE LLEIDA FUNDACIÓN CATALANA PER A LA RECERCA I LA INNOVACIÓ GENERALITAT DE CATALUÑA PRIVADOS
CONSORCIO CENTRO ANDALUZ DE FORMACIÓN INTEGRAL INDUSTRIAS DEL OCIO DE MIJAS	JUNTA DE ANDALUCÍA AYUNTAMIENTO DE MIJAS
CONSORCIO CENTRO ANDALUZ DE FORMACIÓN MEDIOAMBIENTAL DEL DESARROLLO SOSTENIBLE	JUNTA DE ANDALUCÍA MANCOMUNIDAD TIERRAS DOÑANA
CONSORCIO CENTRO BALEARES EUROPA	COMUNIDAD AUTÓNOMA DE BALEARES CONSEJO INSULAR DE MALLORCA AYUNTAMIENTO DE PALMA DE MALLORCA AYUNTAMIENTO DE CALVIÁ CONSEJO INSULAR DE MENORCA CONSEJO INSULAR DE IBIZA-FORMENTERA MANCOMUNIDAD ZONA NORD DE MALLORCA UNIVERSIDAD DE LAS ISLAS BALEARES PRIVADOS
CONSORCIO CENTRO DE FORMACIÓN EN HOSTELERIA Y RESTAURACIÓN (EN LIQUIDACIÓN)	COMUNIDAD DE MADRID AYUNTAMIENTO DE MADRID
CONSORCIO CENTRO DE FORMACIÓN EN TÉCNICAS DE SOLDADURA SAN FERNANDO	JUNTA DE ANDALUCÍA AYUNTAMIENTO DE SAN FERNANDO
CONSORCIO CENTRO DE TRANSPORTES DE MERCANCÍAS DE MÁLAGA	AGENCIA PÚBLICA DE PUERTOS DE ANDALUCIA AYUNTAMIENTO DE MÁLAGA

Consortio	Entidad asociada
CONSORCIO CENTRO FORMACIÓN ARTESANÍA RESTAURACIÓN Y REHABILITACIÓN DEL PATRIMONIO HISTÓRICO ARTÍSTICO Y CULTURAL DE ALBAYZIN	<p>JUNTA DE ANDALUCÍA</p> <p>AYUNTAMIENTO DE GRANADA</p>
CONSORCIO CENTRO RECURSOS PROTECCIÓ SALUT I MEDI AMBIENT	<p>AYUNTAMIENTO DE REUS</p> <p>UNIVERSIDAD ROVIRA I VIRGILI</p> <p>CONSORCI HOSPITALARI DE CATALUNYA (CHC) (1)</p>
CONSORCIO CENTRO TECNIFICACIÓN DEPORTIVA CALVIÁ	<p>COMUNIDAD AUTÓNOMA DE BALEARES</p> <p>CONSEJO INSULAR DE MALLORCA</p> <p>AYUNTAMIENTO DE CALVIÁ</p>
CONSORCIO CENTRO TRANSPORTES DE MERCANCIAS DE GUADIX	<p>JUNTA DE ANDALUCÍA</p> <p>AYUNTAMIENTO DE GUADIX</p>
CONSORCIO CENTRO TURÍSTICO DE TALASOTERAPIA DE SAN PEDRO DEL PINATAR	<p>REGIÓN DE MURCIA</p> <p>AYUNTAMIENTO DE SAN PEDRO DEL PINATAR</p>
CONSORCIO CIRCUIT DE CATALUNYA	<p>GENERALITAT DE CATALUÑA</p> <p>AYUNTAMIENTO DE MONTMELÓ</p> <p>RECC</p>
CONSORCIO CIRCUIT MOTOCROS DE CATALUNYA	<p>GENERALITAT DE CATALUÑA</p> <p>DIPUTACIÓN PROVINCIAL DE LERIDA</p> <p>AYUNTAMIENTO DE BELLPUIG</p>
CONSORCIO COMUNIDAD DE TRABAJO DE LOS PIRINEOS	<p>DIPUTACIÓN GENERAL DE ARAGÓN</p> <p>GENERALITAT DE CATALUÑA</p> <p>COMUNIDAD FORAL DE NAVARRA</p> <p>COMUNIDAD AUTÓNOMA DE EUSKADI</p>

Consortio	Entidad asociada
CONSORCIO CONST. I EXPLOR. CUARTA PLANTA TRACTAMENT INTEGRAL DE RESIDUS	PRIVADOS AGENCIA DE RESIDUS DE CATALUNYA AYUNTAMIENTO DE HOSTALETS DE PIEROLA ENTIDAD METROPOLITANA DE SERVICIOS HIDRAULICOS Y TRATAMIENTO DE RESIDUOS
CONSORCIO CONSTRUC. Y FINANC. PISCINA CUBIERTA CLIMATIZADA EN ABARÁN	REGIÓN DE MURCIA AYUNTAMIENTO DE ABARÁN
CONSORCIO CONSTRUC. Y FINANC. PISCINA CUBIERTA CLIMATIZADA EN ALGUAZAS	REGIÓN DE MURCIA AYUNTAMIENTO DE ALGUAZAS
CONSORCIO CONSTRUC. Y FINANC. PISCINA CUBIERTA CLIMATIZADA EN ALHAMA DE MURCIA	REGIÓN DE MURCIA AYUNTAMIENTO DE ALHAMA DE MURCIA
CONSORCIO CONSTRUC. Y FINANC. PISCINA CUBIERTA CLIMATIZADA EN ARCHENA	REGIÓN DE MURCIA AYUNTAMIENTO DE ARCHENA
CONSORCIO CONSTRUC. Y FINANC. PISCINA CUBIERTA CLIMATIZADA EN CEUTÍ	REGIÓN DE MURCIA AYUNTAMIENTO DE CEUTÍ
CONSORCIO CONSTRUCCION Y FINANCIACION DE PISCINA CUBIERTA CLIMATIZADA EN CIEZA	REGIÓN DE MURCIA AYUNTAMIENTO DE CIEZA
CONSORCIO CONSTRUCCIÓN Y FINANCIACIÓN PALACIO DE DEPORTES EN CARTAGENA	REGIÓN DE MURCIA AYUNTAMIENTO DE CARTAGENA
CONSORCIO CONTRA INCENDIOS E DE SALVAMENTO DA COMARCA DA LIMIA	XUNTA DE GALICIA DIPUTACIÓN PROVINCIAL DE ORENSE VARIOS AYUNTAMIENTOS DE ORENSE

Consortio	Entidad asociada
CONSORCIO CONTRA INCENDIOS E SALVAMENTO DA COMARCA DO MORRAZO	XUNTA DE GALICIA DIPUTACIÓN PROVINCIAL DE PONTEVEDRA VARIOS AYUNTAMIENTOS DE PONTEVEDRA
CONSORCIO CONTRA INCENDIOS E SALVAMENTO DAS COMARCAS BAIXO MIÑO, CONDADO E LOURIÑA	XUNTA DE GALICIA DIPUTACIÓN PROVINCIAL DE PONTEVEDRA VARIOS AYUNTAMIENTOS DE PONTEVEDRA
CONSORCIO CONTRA INCENDIOS E SALVAMENTO DAS COMARCAS DO CARBALLIÑO E DO RIBEIRO	XUNTA DE GALICIA DIPUTACIÓN PROVINCIAL DE ORENSE VARIOS AYUNTAMIENTOS DE ORENSE
CONSORCIO CORPORACIÓ DE SALUT DEL MARESME I LA SELVA	F. PCA. M. HOSPITAL SANT JAUME CONSORCIO SANITARI DE LA SELVA (1) PRIVADOS
CONSORCIO D'OLVAN	AYUNTAMIENTO DE OLVAN INSTITUT CATALÀ DEL SOL
CONSORCIO DE AGUAS DE CONSELL	COMUNIDAD AUTÓNOMA DE BALEARES AYUNTAMIENTO DE CONSELL
CONSORCIO DE AGUAS DE FORNALUTX	COMUNIDAD AUTÓNOMA DE BALEARES AYUNTAMIENTO DE FORNALUTX
CONSORCIO DE AGUAS DE MANCOR DE LA VALL	COMUNIDAD AUTÓNOMA DE BALEARES AYUNTAMIENTO DE MANCOR DE LA VALL
CONSORCIO DE AGUAS DE SA POBLA	COMUNIDAD AUTÓNOMA DE BALEARES

Consortio	Entidad asociada
	AYUNTAMIENTO DE SA POBLA
CONSORCIO DE AGUAS SANTA MARÍA DEL CAMÍ	COMUNIDAD AUTÓNOMA DE BALEARES AYUNTAMIENTO DE SANTA MARÍA DEL CAMÍ
CONSORCIO DE AGUAS Y RESIDUOS DE LA RIOJA	COMUNIDAD DE LA RIOJA VARIOS AYUNTAMIENTOS DE LA RIOJA
CONSORCIO DE CASTELLDEFELS AGENTS DE SALUT	INSTITUTO CATALÁN DE LA SALUD AYUNTAMIENTO DE CASTELLDEFELS
CONSORCIO DE GERRI DE LA SAL	GENERALITAT DE CATALUÑA DIPUTACIÓN PROVINCIAL DE LERIDA PRIVADOS VARIOS AYUNTAMIENTO DE LÉRIDA
CONSORCIO DE GESTIÓN DEL CENTRO DE ARTESANÍA DE LA CIUDAD DE VALENCIA	GENERALITAT VALENCIANA AYUNTAMIENTO DE VALENCIA
CONSORCIO DE L'HABITAGE DE L'AREA METROPOLITANA DE BARCELONA	GENERALITAT DE CATALUÑA MANCOMUNITAT DE MUNICIPIS DE L'ÀREA METROPOLITANA DE BARCELONA
CONSORCIO DE LA AGRUPACIÓN Nº 7-ALCAÑIZ	VARIOS AYUNTAMIENTOS DE ARAGÓN DIPUTACIÓN GENERAL DE ARAGÓN
CONSORCIO DE LA AGRUPACIÓN Nº 8-TERUEL (RESIDUOS URBANOS)	DIPUTACIÓN GENERAL DE ARAGÓN VARIOS AYUNTAMIENTOS DE ARAGÓN
CONSORCIO DE LA COLONIA GÜELL	DIPUTACIÓN PROVINCIAL DE BARCELONA AYUNTAMIENTO DE SANTA COLOMA DE CERVELLO

Consortio	Entidad asociada
	COMARCA DE BAIX LLOBREGAT
	INSTITUT CATALÀ DEL SOL
CONSORCIO DE LES CAMPOSINES	INSTITUT CATALÀ DEL SOL
	VARIOS AYUNTAMIENTOS DE TARRAGONA
CONSORCIO DE SERVICIOS SOCIALES DE BARCELONA	GENERALITAT DE CATALUÑA
	AYUNTAMIENTO DE BARCELONA
CONSORCIO DE TORELLÓ	AYUNTAMIENTO DE TORELLÓ
	INSTITUT CATALÀ DEL SOL
CONSORCIO DE TRANSPORTE DEL AREA DE SEVILLA	JUNTA DE ANDALUCÍA
	AYUNTAMIENTO DE SEVILLA
	DIPUTACIÓN PROVINCIAL DE SEVILLA
	AYUNTAMIENTO DE DOS HERMANAS
	AYUNTAMIENTO DE ALCALÁ DE GUADAIRA
	AYUNTAMIENTO DE MAIRENA DE ALJARAFE
	AYUNTAMIENTO DE CAMAS
	AYUNTAMIENTO DE GELVES
	AYUNTAMIENTO DE SANTIPONCE
	VARIOS AYUNTAMIENTOS DE SEVILLA
CONSORCIO DE TRANSPORTE METROPOLITANO DEL ÁREA DE CÓRDOBA	JUNTA DE ANDALUCÍA
	DIPUTACIÓN PROVINCIAL DE CORDOBA
	VARIOS AYUNTAMIENTOS DE CÓRDOBA
CONSORCIO DE TRANSPORTE METROPOLITANO DEL ÁREA DE GRANADA	JUNTA DE ANDALUCÍA
	DIPUTACIÓN PROVINCIAL DE GRANADA
	VARIOS AYUNTAMIENTOS DE GRANADA

Consortio	Entidad asociada
CONSORCIO DE TRANSPORTE METROPOLITANO DEL ÁREA DE JAÉN	JUNTA DE ANDALUCÍA DIPUTACIÓN PROVINCIAL DE JAEN VARIOS AYUNTAMIENTOS DE JAÉN
CONSORCIO DE TRANSPORTE METROPOLITANO DEL ÁREA DE MÁLAGA	JUNTA DE ANDALUCÍA AYUNTAMIENTO DE MÁLAGA DIPUTACIÓN PROVINCIAL DE MALAGA AYUNTAMIENTO DE MIJAS AYUNTAMIENTO DE BENALMÁDENA AYUNTAMIENTO DE RINCÓN DE LA VICTORIA VARIOS AYUNTAMIENTOS DE MÁLAGA
CONSORCIO DE TRANSPORTE METROPOLITANO DEL CAMPO DE GIBRALTAR	JUNTA DE ANDALUCÍA AYUNTAMIENTO DE ALGECIRAS AYUNTAMIENTO DE LOS BARRIOS AYUNTAMIENTO DE TARIFA AYUNTAMIENTO DE LA LINEA DE LA CONCEPCIÓN DIPUTACIÓN PROVINCIAL DE CÁDIZ VARIOS AYUNTAMIENTOS DE CÁDIZ
CONSORCIO DE TRANSPORTES DE VIZCAYA	COMUNIDAD AUTÓNOMA DE EUSKADI DIPUTACIÓN FORAL DE VIZCAYA AYUNTAMIENTO DE BILBAO AYUNTAMIENTO DE SANTURCE AYUNTAMIENTO DE SESTAO AYUNTAMIENTO DE BARAKALDO AYUNTAMIENTO DE PORTUGALETE VARIAS ENTIDADES LOCALES DE VIZCAYA

Consortio	Entidad asociada
CONSORCIO DE TRANSPORTES DEL ÁREA DE ZARAGOZA	DIPUTACIÓN GENERAL DE ARAGÓN AYUNTAMIENTO DE ZARAGOZA DIPUTACIÓN PROVINCIAL DE ZARAGOZA VARIOS AYUNTAMIENTOS DE ARAGÓN
CONSORCIO DEL AERÓDROMO/AEROPUERTO DE TERUEL	DIPUTACIÓN GENERAL DE ARAGÓN AYUNTAMIENTO DE TERUEL
CONSORCIO DEL BARRI DE LA MINA	GENERALITAT DE CATALUÑA AYUNTAMIENTO DE SANT ADRIÀ DE BESÒS DIPUTACIÓN PROVINCIAL DE BARCELONA AYUNTAMIENTO DE BARCELONA
CONSORCIO DEL CAMPUS UNIVERSITARIO DE LORCA	REGIÓN DE MURCIA AYUNTAMIENTO DE LORCA UNIVERSIDAD POLITÉCNICA DE CARTAGENA UNIVERSIDAD DE MURCIA PRIVADOS
CONSORCIO DEL FERROCARRIL TURÍSTIC DE L'ALT LLOBREGAT	GENERALITAT DE CATALUÑA AYUNTAMIENTO DE CASTELLAR DE N'HUG AYUNTAMIENTO DE LA POBLA DE LILLET PRIVADOS
CONSORCIO DEL LABORATORI INTERCOMARCAL DE L'ALT PENEDÈS, L'ANOIA I EL GARRAF	SERVICIO CATALAN DE LA SALUD INSTITUTO CATALÁN DE LA SALUD CONSORCI SANITARI DE L'ALT PENEDÈS (1) FUNDACION SANITARIA DE IGUALADA HO'SPITAL RESIDENCIA SANT CAMIL

Consortio	Entidad asociada
CONSORCIO DEL PARQUE DEL ESPACIO DE INTERÉS NATURAL DE GALLECS	GENERALITAT DE CATALUÑA AYUNTAMIENTO DE MOLLET DEL VALLÈS AYUNTAMIENTO DE SANTA PERPETUA DE MOGODA AYUNTAMIENTO DE PALAU-SOLITÀ I PLEGAMANS AYUNTAMIENTO DE MONTCADA I REIXAC VARIOS AYUNTAMIENTOS DE CATALUÑA
CONSORCIO DEL TRANSPORT PÚBLIC DE L'ÀREA DE LLEIDA	GENERALITAT DE CATALUÑA COMARCA DEL SEGRIÀ AYUNTAMIENTO DE LERIDA
CONSORCIO DEL TRANSPORT PÚBLIC DEL CAMP DE TARRAGONA	GENERALITAT DE CATALUÑA AYUNTAMIENTO DE VALLS AYUNTAMIENTO DE TARRAGONA AYUNTAMIENTO DE REUS
CONSORCIO DESARROLLO ECONÓMICO DE LAS ISLAS BALEARES	COMUNIDAD AUTÓNOMA DE BALEARES CONSEJO INSULAR DE IBIZA-FORMENTERA CONSEJO INSULAR DE MALLORCA CONSEJO INSULAR DE MENORCA VARIOS AYUNTAMIENTOS DE ISLAS BALEARES PRIVADOS
CONSORCIO DESARROLLO FORMACIÓN OCUPACIONAL	COMUNIDAD AUTÓNOMA DE BALEARES CONSEJO INSULAR DE MALLORCA CONSEJO INSULAR DE MENORCA CONSEJO INSULAR DE IBIZA-FORMENTERA MANCOMUNIDAD PLA DE MALLORCA VARIOS AYUNTAMIENTOS DE ISLAS BALEARES

Consortio	Entidad asociada
CONSORCIO DESARROLLO RURAL DE LA LOMA	JUNTA DE ANDALUCÍA DIPUTACIÓN PROVINCIAL DE JAEN AYUNTAMIENTO DE ÚBEDA AYUNTAMIENTO DE BAEZA AGENCIA DE INNOVACIÓN Y DESARROLLO DE ANDALUCÍA IDEA
CONSORCIO DESARROLLO TURÍSTICO Y CULTURAL DE LORCA	REGIÓN DE MURCIA AYUNTAMIENTO DE LORCA CÁMARA DE COMERCIO DE LORCA CONFEDERACIÓN DE EMPRESARIOS DE LA COMARCA DE LORCA (CECLOR)
CONSORCIO DESARROLLO Y PROMOCIÓN CUENCA CENTRAL MINERA DE TERUEL	DIPUTACIÓN GENERAL DE ARAGÓN AYUNTAMIENTO DE UTRILLAS AYUNTAMIENTO DE ESCUCHA PRIVADOS
CONSORCIO DESENVOLUPAMENT ACTUACIONS MILLORA I CONSTRUCCIÓ INFRASTRUCTURES	COMUNIDAD AUTÓNOMA DE BALEARES ENTIDAD LOCAL MENOR PALMANYOLA
CONSORCIO DESENVOLUPAMENT ESPORTIU DE CIUTADELLA	COMUNIDAD AUTÓNOMA DE BALEARES CONSEJO INSULAR DE MENORCA AYUNTAMIENTO DE CIUTADELLA DE MENORCA
CONSORCIO DESENVOLUPAMENT URBANÍSTIC SECTOR EST. DE PALLEJÀ	AYUNTAMIENTO DE PALLEJÀ INSTITUT CATALÀ DEL SOL
CONSORCIO DO CASCO VELLO DE VIGO	INSTITUTO GALLEGO DE LA VIVIENDA Y EL SUELO AYUNTAMIENTO DE VIGO
CONSORCIO ECOMUSEU DE LES VALLS D'ANEU	GENERALITAT DE CATALUÑA

Consortio	Entidad asociada
	VARIAS COMARCAS DE LERIDA UNIVERSIDAD DE LLEIDA VARIOS AYUNTAMIENTOS DE LERIDA PRIVADOS
CONSORCIO EDUCACIÓ DE BARCELONA	GENERALITAT DE CATALUÑA AYUNTAMIENTO DE BARCELONA
CONSORCIO EDUCACIÓN COMPENSATORIA DEL TERRITORIO HISTÓRICO DE VIZCAYA	COMUNIDAD AUTÓNOMA DE EUSKADI DIPUTACIÓN FORAL DE VIZCAYA
CONSORCIO EDUCACIÓN COMPENSATORIA Y FORMACIÓN OCUPACIONAL EN GUIPÚZCOA	COMUNIDAD AUTÓNOMA DE EUSKADI DIPUTACIÓN FORAL DE GUIPUZCOA
CONSORCIO EDUCACIÓN COMPENSATORIA Y FORMACIÓN OCUPACIONAL EN VITORIA-GASTEIZ	COMUNIDAD AUTÓNOMA DE EUSKADI AYUNTAMIENTO DE VITORIA
CONSORCIO EIVISSA MIRALL	COMUNIDAD AUTÓNOMA DE BALEARES AYUNTAMIENTO DE EIVISSA
CONSORCIO EIVISSA, PATRIMONI DE LA HUMANIDAD	COMUNIDAD AUTÓNOMA DE BALEARES AYUNTAMIENTO DE EIVISSA CONSEJO INSULAR DE IBIZA-FORMENTERA
CONSORCIO EJECUCION PREVISIONES PLAN ZONAL DE RESIDUOS ZONA XIII	GENERALITAT VALENCIANA DIPUTACIÓN PROVINCIAL DE ALICANTE VARIOS AYUNTAMIENTOS DE ALICANTE
CONSORCIO EJECUCION PREVISIONES PLAN ZONAL DE RESIDUOS ZONA XIV	GENERALITAT VALENCIANA

Consortio	Entidad asociada
CONSORCIO EJECUCION PREVISIONES PLAN ZONAL DE RESIDUOS ZONA XV	DIPUTACIÓN PROVINCIAL DE ALICANTE VARIOS AYUNTAMIENTOS DE ALICANTE GENERALITAT VALENCIANA DIPUTACIÓN PROVINCIAL DE ALICANTE VARIOS AYUNTAMIENTOS DE ALICANTE
CONSORCIO EJECUCIÓN PREVISIONES ZONAL RD. ZONA I	GENERALITAT VALENCIANA DIPUTACIÓN PROVINCIAL DE CASTELLÓN VARIOS AYUNTAMIENTOS DE CASTELLÓN
CONSORCIO EL RINCÓN (LA OROTAVA)	COMUNIDAD DE CANARIAS CABILDO INSULAR DE TENERIFE AYUNTAMIENTO DE LA OROTAVA
CONSORCIO ESCOLA INDUSTRIAL DE BARCELONA	GENERALITAT DE CATALUÑA DIPUTACIÓN PROVINCIAL DE BARCELONA UNIVERSITAT POLITECNICA DE CATALUNYA
CONSORCIO ESCOLA TÈCNICA D'IGUALADA	GENERALITAT DE CATALUÑA UNIVERSITAT POLITECNICA DE CATALUNYA AYUNTAMIENTO DE IGUALADA
CONSORCIO ESCUELA DE HOSTELERÍA DE BENALMÁDENA	JUNTA DE ANDALUCÍA AYUNTAMIENTO DE BENALMÁDENA
CONSORCIO ESCUELA DE HOSTELERÍA DE CÁDIZ	JUNTA DE ANDALUCÍA AYUNTAMIENTO DE CÁDIZ
CONSORCIO ESCUELA DE HOSTELERÍA DE ISLANTILLA	JUNTA DE ANDALUCÍA

Consortio	Entidad asociada
	MANCOMUNIDAD ISLANTILLA
CONSORCIO ESCUELA DE HOSTELERÍA DE MÁLAGA	JUNTA DE ANDALUCÍA AYUNTAMIENTO DE MÁLAGA
CONSORCIO ESCUELA DE HOSTELERIA LA BARRANCA	INSTITUTO MADRILEÑO DE DESARROLLO AYUNTAMIENTO DE NAVACERRADA
CONSORCIO ESCUELA DE TAUROMAQUIA "MARCIAL LALANDA"	COMUNIDAD DE MADRID AYUNTAMIENTO DE MADRID
CONSORCIO ESCUELA FORMACIÓN DE ARTESANOS DE GELVES	JUNTA DE ANDALUCÍA AYUNTAMIENTO DE GELVES
CONSORCIO ESCUELA JOYERÍA DE CÓRDOBA	JUNTA DE ANDALUCÍA DIPUTACIÓN PROVINCIAL DE CORDOBA AYUNTAMIENTO DE CÓRDOBA
CONSORCIO ESCUELA MADERA DE ENCINAS REALES	JUNTA DE ANDALUCÍA AYUNTAMIENTO DE ENCINAS REALES
CONSORCIO ESCUELA MÁRMOL DE FINES	JUNTA DE ANDALUCÍA AYUNTAMIENTO DE FINES
CONSORCIO ESTANY	GENERALITAT DE CATALUÑA DIPUTACIÓN PROVINCIAL DE GERONA AYUNTAMIENTO DE BANYOLES AYUNTAMIENTO DE PORQUERES
CONSORCIO ESTANY D'IVARS-VILA-SANA	GENERALITAT DE CATALUÑA

Consortio	Entidad asociada
	VARIAS ENTIDADES LOCALES DE LÉRIDA DIPUTACIÓN PROVINCIAL DE LERIDA UNIVERSIDAD DE LLEIDA
CONSORCIO EXTENSIÓN U. Y DIVULGACIÓN AMB. GALICIA	XUNTA DE GALICIA AYUNTAMIENTO DE OLEIROS UNIVERSIDAD DE LA CORUÑA
CONSORCIO EXTREMEÑO DE INFORMACIÓN AL CONSUMIDOR	JUNTA DE EXTREMADURA MANCOMUNIDAD TAJO SALOR
CONSORCIO F. ESTUDIS TURISTICS LA SABINOSA	GENERALITAT DE CATALUÑA DIPUTACIÓN PROVINCIAL DE TARRAGONA AYUNTAMIENTO DE TARRAGONA PRIVADOS
CONSORCIO FERIA DE MUESTRAS DE CANTABRIA	DIPUTACIÓN REGIONAL DE CANTABRIA AYUNTAMIENTO DE TORRELAVEGA
CONSORCIO FIRA INTERNACIONAL DE BARCELONA	GENERALITAT DE CATALUÑA AYUNTAMIENTO DE BARCELONA CÁMARAS DE COMERCIO, INDUSTRIA Y NAVEGACIÓN, AGRARIAS Y MINERAS
CONSORCIO FOMENT DE L'ESPORT DE MARRATXÍ	COMUNIDAD AUTÓNOMA DE BALEARES CONSEJO INSULAR DE MALLORCA AYUNTAMIENTO DE MARRATXÍ
CONSORCIO FOMENTO USO LENGUA CATALANA PROPIA BALEARS	COMUNIDAD AUTÓNOMA DE BALEARES UNIVERSIDAD DE LAS ISLAS BALEARES CONSEJO INSULAR DE MENORCA

Consortio	Entidad asociada
	<p>CONSEJO INSULAR DE IBIZA-FORMENTERA</p> <p>CONSEJO INSULAR DE MALLORCA</p>
<p>CONSORCIO FORMENTERA DESENVOLUPAMENT</p>	<p>COMUNIDAD AUTÓNOMA DE BALEARES</p> <p>CONSEJO INSULAR DE IBIZA-FORMENTERA</p> <p>AYUNTAMIENTO DE FORMENTERA</p>
<p>CONSORCIO FUNDACIÓN PÚBLICA DE LAS BALEARES PARA LA MÚSICA</p>	<p>COMUNIDAD AUTÓNOMA DE BALEARES</p> <p>AYUNTAMIENTO DE PALMA DE MALLORCA</p> <p>CONSEJO INSULAR DE MALLORCA</p>
<p>CONSORCIO GALLEGO DE SERVICIOS DE IGUALDAD Y BIENESTAR</p>	<p>XUNTA DE GALICIA</p> <p>VARIOS AYUNTAMIENTOS DE PONTEVEDRA</p> <p>VARIOS AYUNTAMIENTOS DE LA CORUÑA</p> <p>VARIOS AYUNTAMIENTOS DE LUGO</p> <p>VARIOS AYUNTAMIENTOS DE ORENSE</p>
<p>CONSORCIO GEOCAMPUS CATALUNYA</p>	<p>GENERALITAT DE CATALUÑA</p> <p>UNIVERSITAT AUTÒNOMA DE BARCELONA</p> <p>INSTITUT CARTOGRÁFIC DE CATALUNYA</p> <p>VARIAS ENTIDADES LOCALES DE LÉRIDA</p>
<p>CONSORCIO GES. COMPLEX TRATAMIENTO RESIDUOS DE SOLIUS</p>	<p>AGENCIA DE RESIDUS DE CATALUNYA</p> <p>MANCOMUNIDAD CONCA DEL RIDAURA</p> <p>AYUNTAMIENTO DE SANT FELIU DE GUÍSOLS</p>
<p>CONSORCIO GEST. INST. TÉCNICAS DE ROCAS ORNAMENTALES Y MATERIAL DE CONSTRUCCIÓN</p>	<p>JUNTA DE EXTREMADURA</p> <p>SOCIEDAD DE FOMENTO INDUSTRIAL DE EXTREMADURA, S.A. (1)</p> <p>PRIVADOS</p>

Consortio	Entidad asociada
CONSORCIO GESTIÓ DE POLITIQUES ACTIVES D'OCUPACIÓ A L'HOSPITALET DE LLOBREGAT	GENERALITAT DE CATALUÑA AYUNTAMIENTO DE L'HOSPITALET DE LLOBREGAT VARIOS AYUNTAMIENTOS DE CATALUÑA PRIVADOS
CONSORCIO GESTIÓ DE RESIDUS MUNICIPALS DE LA COMARCA DEL MONTSIÀ	COMARCA EL MONTSIÀ AGENCIA DE RESIDUS DE CATALUNYA
CONSORCIO GESTIÓ DE RESIDUS URBANS D'OSONA	GENERALITAT DE CATALUÑA COMARCA OSONA AYUNTAMIENTO DE ORÍS
CONSORCIO GESTIÓ SOCIOSANITARIA DE EIVISSA	COMUNIDAD AUTÓNOMA DE BALEARES CONSEJO INSULAR DE IBIZA-FORMENTERA
CONSORCIO GESTIÓN ACTIVIDADES E INSTALACIONES DEPORTIVAS EN EL CAMPUS UNIVERSIDAD DE PONFERRADA	UNIVERSIDAD DE LEÓN AYUNTAMIENTO DE PONFERRADA
CONSORCIO GESTIÓN CENTRO DE CIRUGÍA DE MÍNIMA INVASIÓN	JUNTA DE EXTREMADURA UNIVERSIDAD DE EXTREMADURA DIPUTACIÓN PROVINCIAL DE CACERES PRIVADOS
CONSORCIO GESTIÓN DE RESIDUOS MUNICIPALES DE RIBERA DEL EBRO, EL PRIORATO Y TIERRA ALTA	COMARCA RIBERA D'EBRE AGENCIA DE RESIDUS DE CATALUNYA COMARCA TERRA ALTA COMARCA PRIORAT
CONSORCIO GESTIÓN DE RESIDUOS SÓLIDOS REGIÓN DE MURCIA	REGIÓN DE MURCIA VARIOS AYUNTAMIENTOS DE MURCIA

Consortio	Entidad asociada
CONSORCIO GESTIÓN DE RESIDUS MS. DE LA SELVA	COMARCA SELVA AGENCIA DE RESIDUS DE CATALUNYA
CONSORCIO GESTIÓN HOSPITAL GENERAL UNIVERSITARIO DE VALENCIA	GENERALITAT VALENCIANA DIPUTACIÓN PROVINCIAL DE VALENCIA
CONSORCIO GESTIÓN INSTITUTO AGROALIMENTARIO	JUNTA DE EXTREMADURA DIPUTACIÓN PROVINCIAL DE BADAJOZ DIPUTACIÓN PROVINCIAL DE CACERES UNIVERSIDAD DE EXTREMADURA
CONSORCIO GESTION PALACIO DE CONGRESOS DE CASTILLA Y LEÓN EN SALAMANCA	JUNTA DE CASTILLA Y LEÓN DIPUTACIÓN PROVINCIAL DE SALAMANCA AYUNTAMIENTO DE SALAMANCA
CONSORCIO GESTIÓN Y PROMOCIÓN DEL AEROPUERTO DE LEÓN	JUNTA DE CASTILLA Y LEÓN DIPUTACIÓN PROVINCIAL DE LEÓN AYUNTAMIENTO DE LEÓN
CONSORCIO GRAN TEATRO DE CÁCERES	JUNTA DE EXTREMADURA DIPUTACIÓN PROVINCIAL DE CACERES AYUNTAMIENTO DE CÁCERES PRIVADOS
CONSORCIO GRANADA CULTURAL	JUNTA DE ANDALUCÍA DIPUTACIÓN PROVINCIAL DE GRANADA
CONSORCIO HABITATGE DE BARCELONA	GENERALITAT DE CATALUÑA AYUNTAMIENTO DE BARCELONA

Consortio	Entidad asociada
CONSORCIO HACIENDA LA LAGUNA DE BAEZA	JUNTA DE ANDALUCÍA AYUNTAMIENTO DE BAEZA INSTITUTO ANDALUZ DE REFORMA AGRARIA
CONSORCIO HOSPITALARI DE CATALUNYA (CHC)	DIPUTACIÓN PROVINCIAL DE GERONA AYUNTAMIENTO DE BLANES CORPORACIÓ SANITÀRIA DEL PARC TAULÍ (1) CONSORCIO HOSPITALARI DE TERRASA (1) DIPUTACIÓN PROVINCIAL DE BARCELONA AYUNTAMIENTO DE GRANOLLERS AYUNTAMIENTO DE BARCELONA AYUNTAMIENTO DE IGUALADA AYUNTAMIENTO DE BADALONA AYUNTAMIENTO DE SABADELL AYUNTAMIENTO DE TARRASA AYUNTAMIENTO DE MATARÓ AYUNTAMIENTO DE MOLLET DEL VALLÈS AYUNTAMIENTO DE SANTA COLOMA DE GRAMENET AYUNTAMIENTO DE VILAFRANCA DEL PENEDÈS VARIOS AYUNTAMIENTOS DE BARCELONA PRIVADOS
CONSORCIO HOSPITALARI DE TERRASA	GENERALITAT DE CATALUÑA AYUNTAMIENTO DE TARRASA FUNDACION HOSPITAL CASA CARITAT SANT LLATZER
CONSORCIO HOSPITALARIO DE JACA	DIPUTACIÓN GENERAL DE ARAGÓN AYUNTAMIENTO DE JACA

Consortio	Entidad asociada
CONSORCIO HOSPITALARIO PROVINCIAL DE CASTELLÓN	GENERALITAT VALENCIANA DIPUTACIÓN PROVINCIAL DE CASTELLÓN
CONSORCIO INFRAESTRUCTURAS DE TELECOMUNICACIONES DE CATALUNYA	GENERALITAT DE CATALUÑA CONSORCIO LOCALRET (7)
CONSORCIO INSTITUCIÓN FERIA DE LA COMARCA DE AVILÉS	PRINCIPADO DE ASTURIAS AYUNTAMIENTO DE AVILÉS AYUNTAMIENTO DE CORVERA DE ASTURIAS AYUNTAMIENTO DE ILLAS VARIOS AYUNTAMIENTOS DE ASTURIAS PRIVADOS
CONSORCIO INSTITUCIÓN FERIA DE MADRID	COMUNIDAD DE MADRID AYUNTAMIENTO DE MADRID PRIVADOS
CONSORCIO INSTITUCIÓN FERIA DE MUESTRAS DE EXTREMADURA	JUNTA DE EXTREMADURA DIPUTACIÓN PROVINCIAL DE BADAJOZ AYUNTAMIENTO DE DON BENITO DIPUTACIÓN PROVINCIAL DE CACERES
CONSORCIO INSTITUCIÓN FERIA DE OVINO	JUNTA DE EXTREMADURA DIPUTACIÓN PROVINCIAL DE BADAJOZ VARIOS AYUNTAMIENTOS DE BADAJOZ
CONSORCIO INSTITUT CATALÁN DEL CORCHO	GENERALITAT DE CATALUÑA CONSORCIO CENTRE TECNOLÒGIC FORESTAL DE CATALUNYA (1) AYUNTAMIENTO DE SANT FELIU DE GUÍSOLS AYUNTAMIENTO DE CASSÀ DE LA SELVA

Consortio	Entidad asociada
	AYUNTAMIENTO DE PALAFRUGELL UNIVERSITAT DE GIRONA PRIVADOS
CONSORCIO INSTITUT CIÈNCIES POLÍTQUES I SOCIALS	DIPUTACIÓN PROVINCIAL DE BARCELONA UNIVERSITAT AUTÒNOMA DE BARCELONA
CONSORCIO INSTITUT D'INFANCIA I MÒN URBÀ	AYUNTAMIENTO DE BARCELONA DIPUTACIÓN PROVINCIAL DE BARCELONA UNIVERSITAT AUTÒNOMA DE BARCELONA UNIVERSITAT DE BARCELONA UNIVERSITAT OBERTA DE CATALUNYA
CONSORCIO INSTITUT RAMÓN LLULL	COMUNIDAD AUTÓNOMA DE BALEARES GENERALITAT DE CATALUÑA
CONSORCIO INSTITUTO DE ESTUDIOS TURISTICOS DE GALICIA	XUNTA DE GALICIA UNIVERSIDAD DE SANTIAGO DE COMPOSTELA UNIVERSIDAD DE VIGO UNIVERSIDAD DE LA CORUÑA SOCIEDAD DE IMAGEN Y PROMOCION TURISTICA DE GALICIA, S.A. (1) PRIVADOS
CONSORCIO INSTITUTO FERIA MERCADO GANADOS EXTREMADURA	DIPUTACIÓN PROVINCIAL DE CACERES JUNTA DE EXTREMADURA DIPUTACIÓN PROVINCIAL DE BADAJOZ AYUNTAMIENTO DE TRUJILLO
CONSORCIO INSULAR RESERVA DE LA BIOSFERA DE LA PALMA	CABILDO INSULAR DE LA PALMA COMUNIDAD DE CANARIAS

Consortio	Entidad asociada
	VARIOS AYUNTAMIENTOS DE TENERIFE
CONSORCIO INTERMUNICIPAL DE VILA-SECA Y DE SALOU	GENERALITAT DE CATALUÑA AYUNTAMIENTO DE SALOU AYUNTAMIENTO DE VILA-SECA
CONSORCIO JOC HÍPIC D'EIVISSA I FORMENTERA	COMUNIDAD AUTÓNOMA DE BALEARES CONSEJO INSULAR DE IBIZA-FORMENTERA
CONSORCIO JOC HIPIC DE MALLORCA	COMUNIDAD AUTÓNOMA DE BALEARES CONSEJO INSULAR DE MALLORCA
CONSORCIO JOC HÍPIC DE MENORCA	COMUNIDAD AUTÓNOMA DE BALEARES CONSEJO INSULAR DE MENORCA
CONSORCIO L'AERÓDROM DE LA Cerdanya	GENERALITAT DE CATALUÑA COMARCA CERDANYA
CONSORCIO LA GOLA	COMUNIDAD AUTÓNOMA DE BALEARES AYUNTAMIENTO DE POLLENZA
CONSORCIO LA GUARDIOLA	AYUNTAMIENTO DE OLOT INSTITUT CATALÀ DEL SOL
CONSORCIO LA MANGA	REGIÓN DE MURCIA AYUNTAMIENTO DE CARTAGENA AYUNTAMIENTO DE SAN JAVIER PRIVADOS
CONSORCIO LOCAL DE FELANITX	COMUNIDAD AUTÓNOMA DE BALEARES

Consortio	Entidad asociada
	AYUNTAMIENTO DE FELANITX
CONSORCIO MADRID CIUDAD OLIMPICA	COMUNIDAD DE MADRID AYUNTAMIENTO DE MADRID
CONSORCIO MARINA DE COPE	REGIÓN DE MURCIA AYUNTAMIENTO DE LORCA VARIOS AYUNTAMIENTOS DE MURCIA
CONSORCIO MEMORIAL DELS ESPAIS DE LA BATALLA DE L'EBRE	COMARCA TERRA ALTA GENERALITAT DE CATALUÑA VARIOS AYUNTAMIENTOS DE TARRAGONA
CONSORCIO MENORCA, RESERVA DE BIOSFERA	COMUNIDAD AUTÓNOMA DE BALEARES CONSEJO INSULAR DE MENORCA VARIOS AYUNTAMIENTOS DE ISLAS BALEARES
CONSORCIO MERCAT DE LES FLORS/CENTRO DE ARTES EN MOVIMIENTO	GENERALITAT DE CATALUÑA AYUNTAMIENTO DE BARCELONA
CONSORCIO METROPOLITANO TRANSPORTES LA BAHÍA DE CÁDIZ	JUNTA DE ANDALUCÍA AYUNTAMIENTO DE CÁDIZ AYUNTAMIENTO DE CHICLANA DE LA FRONTERA AYUNTAMIENTO DE ROTA AYUNTAMIENTO DE SAN FERNANDO AYUNTAMIENTO DE JEREZ DE LA FRONTERA AYUNTAMIENTO DEL PUERTO DE SANTA MARÍA AYUNTAMIENTO DE PUERTO REAL DIPUTACIÓN PROVINCIAL DE CÁDIZ

Consortio	Entidad asociada
CONSORCIO MIRALL CALVIÁ	COMUNIDAD AUTÓNOMA DE BALEARES AYUNTAMIENTO DE CALVIÁ
CONSORCIO MIRALL MANACOR	COMUNIDAD AUTÓNOMA DE BALEARES AYUNTAMIENTO DE MANACOR
CONSORCIO MIRALL MAÓ	COMUNIDAD AUTÓNOMA DE BALEARES AYUNTAMIENTO DE MAHÓN
CONSORCIO MIRALL MURO	COMUNIDAD AUTÓNOMA DE BALEARES AYUNTAMIENTO DE MURO
CONSORCIO MIRALL PALMA EIXAMPLE I RESTA MUNICIPI	COMUNIDAD AUTÓNOMA DE BALEARES AYUNTAMIENTO DE PALMA DE MALLORCA
CONSORCIO MIRALL POLLENÇA	COMUNIDAD AUTÓNOMA DE BALEARES AYUNTAMIENTO DE POLLENÇA
CONSORCIO MIRALL SANTA EULALIA DEL RIO	COMUNIDAD AUTÓNOMA DE BALEARES AYUNTAMIENTO DE SANTA EULALIA DEL RIO
CONSORCIO MONTSEC	GENERALITAT DE CATALUÑA VARIAS COMARCAS DE LERIDA DIPUTACIÓN PROVINCIAL DE LERIDA VARIOS AYUNTAMIENTOS DE LERIDA PRIVADOS
CONSORCIO MUNDO-VELA	JUNTA DE ANDALUCÍA DIPUTACIÓN PROVINCIAL DE CÁDIZ

Consortio	Entidad asociada
	EMPRESA PUBLICA DE PUERTOS DE ANDALUCIA VARIOS AYUNTAMIENTOS DE CÁDIZ PRIVADOS
CONSORCIO MUSEO DE CANTABRIA	DIPUTACIÓN REGIONAL DE CANTABRIA AYUNTAMIENTO DE SANTANDER
CONSORCIO MUSEO DE LLEIDA, DIOCESÁ I COMARCAL	GENERALITAT DE CATALUÑA COMARCA DEL SEGRÍÀ DIPUTACIÓN PROVINCIAL DE LERIDA AYUNTAMIENTO DE LERIDA PRIVADOS
CONSORCIO MUSEO ETNOGRÁFICO EXTREMEÑO GONZÁLEZ SANTANA	JUNTA DE EXTREMADURA AYUNTAMIENTO DE OLIVENZA DIPUTACIÓN PROVINCIAL DE BADAJOZ PRIVADOS
CONSORCIO MUSEO VOSTELL-MALPARTIDA	JUNTA DE EXTREMADURA AYUNTAMIENTO DE MALPARTIDA DE CÁCERES DIPUTACIÓN PROVINCIAL DE CACERES PRIVADOS
CONSORCIO MUSEOS COMUNIDAD VALENCIANA	GENERALITAT VALENCIANA DIPUTACIÓN PROVINCIAL DE ALICANTE AYUNTAMIENTO DE ALICANTE DIPUTACIÓN PROVINCIAL DE CASTELLÓN AYUNTAMIENTO DE CASTELLÓN DE LA PLANA DIPUTACIÓN PROVINCIAL DE VALENCIA AYUNTAMIENTO DE VALENCIA

Consortio	Entidad asociada
CONSORCIO MUSEU CASTELLER DE CATALUNYA	GENERALITAT DE CATALUÑA DIPUTACIÓN PROVINCIAL DE TARRAGONA AYUNTAMIENTO DE VALLS CONFEDERACIONES, FEDERACIONES O UNIONES
CONSORCIO MUSEU D'ART CONTEMPORANI DE BARCELONA	GENERALITAT DE CATALUÑA AYUNTAMIENTO DE BARCELONA PRIVADOS
CONSORCIO MUSEU D'ART MODERN I CONTEMPORÁNI DE PALMA	COMUNIDAD AUTÓNOMA DE BALEARES CONSEJO INSULAR DE MALLORCA AYUNTAMIENTO DE PALMA DE MALLORCA PRIVADOS
CONSORCIO MUSEU ETNOGRÀFIC DE RIPOLL	GENERALITAT DE CATALUÑA AYUNTAMIENTO DE RIPOLL COMARCA DEL RIPOLLÉS PRIVADOS
CONSORCIO OBSERVATORI DEL PAISATGE	GENERALITAT DE CATALUÑA DIPUTACIÓN PROVINCIAL DE BARCELONA DIPUTACIÓN PROVINCIAL DE GERONA AYUNTAMIENTO DE OLOT DIPUTACIÓN PROVINCIAL DE LERIDA DIPUTACIÓN PROVINCIAL DE TARRAGONA UNIVERSIDAD DE LLEIDA UNIVERSITAT AUTÓNOMA DE BARCELONA UNIVERSITAT DE GIRONA

Consortio	Entidad asociada
	UNIVERSIDAD ROVIRA I VIRGILI UNIVERSITAT POLITECNICA DE CATALUNYA UNIVERSITAT DE BARCELONA UNIVERSITAT OBERTA DE CATALUNYA PRIVADOS
CONSORCIO OCUPACIÓ I PROMOCIÓ ECONÓMICA DEL VALLÈS OCCIDENTAL	GENERALITAT DE CATALUÑA VARIAS COMARCAS DE BARCELONA DIPUTACIÓN PROVINCIAL DE BARCELONA VARIOS AYUNTAMIENTOS DE BARCELONA PRIVADOS
CONSORCIO ORQUESTA CIUDAD DE MÁLAGA	JUNTA DE ANDALUCÍA AYUNTAMIENTO DE MÁLAGA
CONSORCIO ORQUESTA DE CÓRDOBA	JUNTA DE ANDALUCÍA AYUNTAMIENTO DE CÓRDOBA
CONSORCIO OS PEARES	XUNTA DE GALICIA DIPUTACIÓN PROVINCIAL DE LUGO DIPUTACIÓN PROVINCIAL DE ORENSE VARIOS AYUNTAMIENTOS DE ORENSE VARIOS AYUNTAMIENTOS DE LUGO
CONSORCIO P. CASA DEL TRADUCTOR DE TARAZONA	DIPUTACIÓN GENERAL DE ARAGÓN DIPUTACIÓN PROVINCIAL DE ZARAGOZA VARIOS AYUNTAMIENTOS DE ARAGÓN PRIVADOS
CONSORCIO P. PALACIO DE MIRAMAR	COMUNIDAD AUTÓNOMA DE EUSKADI

Consortio	Entidad asociada
CONSORCIO PACTO TERRITORIAL EMPLEO EN LA BAHIA DE CÁDIZ	DIPUTACIÓN FORAL DE GUIPUZCOA AYUNTAMIENTO DE SAN SEBASTIAN JUNTA DE ANDALUCÍA DIPUTACIÓN PROVINCIAL DE CÁDIZ AYUNTAMIENTO DE PUERTO REAL AYUNTAMIENTO DE CÁDIZ AYUNTAMIENTO DE CHICLANA DE LA FRONTERA AYUNTAMIENTO DE ROTA AYUNTAMIENTO DE SAN FERNANDO AYUNTAMIENTO DE JEREZ DE LA FRONTERA AYUNTAMIENTO DEL PUERTO DE SANTA MARÍA MANCOMUNIDAD DE LA BAHÍA DE CÁDIZ
CONSORCIO PALACIO DE EXPOSICIONES Y CONGRESOS GRANADA	JUNTA DE ANDALUCÍA AYUNTAMIENTO DE GRANADA
CONSORCIO PALMA-HABITATGE	COMUNIDAD AUTÓNOMA DE BALEARES AYUNTAMIENTO DE PALMA DE MALLORCA
CONSORCIO PARA EL ABASTECIMIENTO EN ALTA DE AGUA POTABLE DE LA ZONA NORTE DE LA ISLA DE TENERIFE	COMUNIDAD DE CANARIAS VARIOS AYUNTAMIENTOS DE TENERIFE
CONSORCIO PARA LA CONSTRUCCIÓN DEL VELÓDROMO DE PALMA	FUNDACIÓN PER AL SUPOR I LA PROMOCIÓ DE L' ESPORT A LES ILLES BALEARS CONSEJO INSULAR DE MALLORCA AYUNTAMIENTO DE PALMA DE MALLORCA
CONSORCIO PARA LA GESTIÓN DE RESIDUOS SÓLIDOS EN ASTURIAS	PRINCIPADO DE ASTURIAS AYUNTAMIENTO DE OVIEDO AYUNTAMIENTO DE GIJÓN

Consortio	Entidad asociada
	AYUNTAMIENTO DE AVILÉS AYUNTAMIENTO DE LLANERA AYUNTAMIENTO DE ILLAS VARIOS AYUNTAMIENTOS DE ASTURIAS
CONSORCIO PARA LA GESTIÓN DE RESIDUOS URBANOS AGRUPACIÓN Nº5 CALATAYUD	DIPUTACIÓN GENERAL DE ARAGÓN VARIOS AYUNTAMIENTOS DE ARAGÓN
CONSORCIO PARA LA MEJORA DE LA HACIENDA LOCAL	JUNTA DE ANDALUCÍA AYUNTAMIENTO DE TARIFA AYUNTAMIENTO DE UBRIQUE AYUNTAMIENTO DE VILLAMARTÍN AYUNTAMIENTO DE PALMA DEL RIO AYUNTAMIENTO DE POZOBLANCO AYUNTAMIENTO DE SANLÚCAR LA MAYOR AYUNTAMIENTO DE MARCHENA AYUNTAMIENTO DE ARAHAL AYUNTAMIENTO DE LORA DEL RÍO AYUNTAMIENTO DE LA PUEBLA DE CAZALLA AYUNTAMIENTO DE PILAS AYUNTAMIENTO DE OSUNA AYUNTAMIENTO DE SAN JUAN DE AZNALFARACHE AYUNTAMIENTO DE BAEZA AYUNTAMIENTO DE ALBOLOTE AYUNTAMIENTO DE GUADIX AYUNTAMIENTO DE SALOBREÑA AYUNTAMIENTO DE HUÉRCAL-OVERA FEDERACIÓN ANDALUZA DE MUNICIPIOS Y PROVINCIAS VARIOS AYUNTAMIENTOS DE CÓRDOBA VARIOS AYUNTAMIENTOS DE GRANADA

Consortio	Entidad asociada
	VARIOS AYUNTAMIENTOS DE HUELVA VARIOS AYUNTAMIENTOS DE JAÉN VARIOS AYUNTAMIENTOS DE MÁLAGA VARIOS AYUNTAMIENTOS DE SEVILLA VARIOS AYUNTAMIENTOS DE ALMERÍA VARIOS AYUNTAMIENTOS DE CÁDIZ
CONSORCIO PARA LA PROMOCIÓN, DESARROLLO, GESTIÓN Y MANTENIMIENTO DE LA CIUDAD DEL MEDIO AMBIENTE	JUNTA DE CASTILLA Y LEÓN DIPUTACIÓN PROVINCIAL DE SORIA AYUNTAMIENTO DE GARRAY
CONSORCIO PARA LA RECONVERSIÓN TERRITORIAL PAISAJÍSTICA DE DETERMINADAS ZONAS DE LA ISLA DE IBIZA	COMUNIDAD AUTÓNOMA DE BALEARES CONSEJO INSULAR DE IBIZA-FORMENTERA VARIOS AYUNTAMIENTOS DE ISLAS BALEARES
CONSORCIO PARA LA REHABILITACIÓN INTEGRAL DE BARRIOS	COMUNIDAD AUTÓNOMA DE BALEARES AYUNTAMIENTO DE PALMA DE MALLORCA
CONSORCIO PARA LA UNIDAD TERRITORIAL DE EMPLEO Y DESARROLLO LOCAL Y TECNOLÓGICO DE AZNALCOLLAR Y OTROS	JUNTA DE ANDALUCÍA VARIOS AYUNTAMIENTOS DE SEVILLA
CONSORCIO PARC CIENTÍFIC I TECNOLÒGIC AGROALIMENTARI DE LLEIDA	AYUNTAMIENTO DE LERIDA UNIVERSIDAD DE LLEIDA
CONSORCIO PARC DE LES ESTACIONS	COMUNIDAD AUTÓNOMA DE BALEARES AYUNTAMIENTO DE PALMA DE MALLORCA SERVICIOS FERROVIARIOS DE MALLORCA
CONSORCIO PARC DE RECERCA BIOMÈDICA DE BARCELONA	GENERALITAT DE CATALUÑA

Consortio	Entidad asociada
CONSORCIO PARC FLUVIAL DEL LLOBREGAT	AYUNTAMIENTO DE BARCELONA UNIVERSIDAD POMPEU FABRA GENERALITAT DE CATALUÑA DIPUTACIÓN PROVINCIAL DE BARCELONA AYUNTAMIENTO DE GIRONELLA AYUNTAMIENTO DE NAVÁS AYUNTAMIENTO DE OLVAN AYUNTAMIENTO DE PUIG-REIG VARIOS AYUNTAMIENTOS DE BARCELONA PRIVADOS
CONSORCIO PARQUE ARQUEOLÓGICO DE ALARCOS	JUNTA DE COMUNIDADES DE CASTILLA-LA MANCHA AYUNTAMIENTO DE CIUDAD REAL FUNDACIÓN CULTURA Y DEPORTE DE CASTILLA-LA MANCHA AYUNTAMIENTO DE POBLETE
CONSORCIO PARQUE ARQUEOLÓGICO DE CARRANQUE	JUNTA DE COMUNIDADES DE CASTILLA-LA MANCHA AYUNTAMIENTO DE CASARRUBIOS DEL MONTE AYUNTAMIENTO DE CARRANQUE FUNDACIÓN CULTURA Y DEPORTE DE CASTILLA-LA MANCHA
CONSORCIO PARQUE ARQUEOLÓGICO DE RECOPOLIS	JUNTA DE COMUNIDADES DE CASTILLA-LA MANCHA DIPUTACIÓN PROVINCIAL DE GUADALAJARA AYUNTAMIENTO DE ZORITA DE LOS CANES FUNDACIÓN CULTURA Y DEPORTE DE CASTILLA-LA MANCHA
CONSORCIO PARQUE ARQUEOLÓGICO DE SEGÓBRIGA	JUNTA DE COMUNIDADES DE CASTILLA-LA MANCHA FUNDACIÓN CULTURA Y DEPORTE DE CASTILLA-LA MANCHA AYUNTAMIENTO DE ALMONACID DEL MARQUESADO

Consortio	Entidad asociada
CONSORCIO PATRIMONI MUNDIAL DE LA VALL DE BOI	AYUNTAMIENTO DE SAELICES GENERALITAT DE CATALUÑA DIPUTACIÓN PROVINCIAL DE LERIDA VARIAS ENTIDADES LOCALES DE LÉRIDA PRIVADOS
CONSORCIO PATRIMONIO IBÉRICO DE ARAGÓN	DIPUTACIÓN GENERAL DE ARAGÓN DIPUTACIÓN PROVINCIAL DE TERUEL AYUNTAMIENTO DE ALCAÑIZ VARIOS AYUNTAMIENTOS DE TERUEL VARIAS MANCOMUNIDADES DE TERUEL PRIVADOS
CONSORCIO PATRONAT CATALUNYA MÓN (antes CONSORCIO PATRONAT CATALÀ PRO EUROPA)	GENERALITAT DE CATALUÑA DIPUTACIÓN PROVINCIAL DE BARCELONA AYUNTAMIENTO DE BARCELONA DIPUTACIÓN PROVINCIAL DE GERONA AYUNTAMIENTO DE GERONA DIPUTACIÓN PROVINCIAL DE LERIDA AYUNTAMIENTO DE LERIDA DIPUTACIÓN PROVINCIAL DE TARRAGONA AYUNTAMIENTO DE TARRAGONA UNIVERSIDAD DE LLEIDA UNIVERSIDAD POMPEU FABRA UNIVERSITAT AUTÒNOMA DE BARCELONA UNIVERSITAT DE GIRONA UNIVERSIDAD ROVIRA I VIRGILI UNIVERSITAT POLITECNICA DE CATALUNYA UNIVERSITAT DE BARCELONA

Consortio	Entidad asociada
	PRIVADOS
CONSORCIO PATRONAT D'ARQUEOLOGIA DE GUISSONA	VARIAS ENTIDADES LOCALES DE LÉRIDA INSTITUT D'ESTUDIS ILERDENCOS GENERALITAT DE CATALUÑA PARTICULARES
CONSORCIO PATRONAT DE LA VALL DE NÚRIA	GENERALITAT DE CATALUÑA DIPUTACIÓN PROVINCIAL DE GERONA AYUNTAMIENTO DE QUERALBS COMARCA DEL RIPOLLÉS PRIVADOS
CONSORCIO PENYA-SEGAT DEL PORT DE MAÓ	COMUNIDAD AUTÓNOMA DE BALEARES CONSEJO INSULAR DE MENORCA AYUNTAMIENTO DE MAHÓN
CONSORCIO PER A LA GESTIÓ DEL CONDOMINI DEL PALAU FIRAL DE MANRESA	GENERALITAT DE CATALUÑA AYUNTAMIENTO DE MANRESA
CONSORCIO PER A LA NAVEGACIÓ I LA PROMOCIÓ TURÍSTICA DE L'EBRE	GENERALITAT DE CATALUÑA DIPUTACIÓN PROVINCIAL DE TARRAGONA COMARCA BAIX EBRE COMARCA RIBERA D'EBRE COMARCA TERRA ALTA COMARCA EL MONTSIÀ
CONSORCIO PER A LA NORMALIZACIÓ LINGÜÍSTICA	GENERALITAT DE CATALUÑA AYUNTAMIENTO DE BARCELONA DIPUTACIÓN PROVINCIAL DE GERONA

Consortio	Entidad asociada
	AYUNTAMIENTO DE LERIDA DIPUTACIÓN PROVINCIAL DE TARRAGONA AYUNTAMIENTO DE GERONA DIPUTACIÓN PROVINCIAL DE LERIDA AYUNTAMIENTO DE TARRAGONA VARIAS ENTIDADES LOCALES DE BARCELONA VARIOS AYUNTAMIENTOS DE GIRONA VARIOS AYUNTAMIENTOS DE TARRAGONA VARIOS AYUNTAMIENTO DE LÉRIDA
CONSORCIO PER A LA PROTECCIÓ I LA GESTIÓ DELS ESPAIS NATURALS DEL DELTA DEL LLOBREGAT	GENERALITAT DE CATALUÑA AYUNTAMIENTO DE EL PRAT DE LLOBREGAT AYUNTAMIENTO DE VILADECANS
CONSORCIO PLA D'ES CASTELL	COMUNIDAD AUTÓNOMA DE BALEARES AYUNTAMIENTO DE ES CASTELL
CONSORCIO PLA D'URGELL DESENVOLUPAMENT	DIPUTACIÓN PROVINCIAL DE LERIDA COMARCA ALT URGELL UNIVERSIDAD DE LLEIDA UNIVERSITAT POLITECNICA DE CATALUNYA VARIOS AYUNTAMIENTOS DE LERIDA PRIVADOS
CONSORCIO PLA D-CALA MILLOR	COMUNIDAD AUTÓNOMA DE BALEARES AYUNTAMIENTO DE CALA MILLOR
CONSORCIO PLA D-CAMPOS	COMUNIDAD AUTÓNOMA DE BALEARES AYUNTAMIENTO DE CAMPOS

Consortio	Entidad asociada
CONSORCIO PLA D-ESPORLES	COMUNIDAD AUTÓNOMA DE BALEARES AYUNTAMIENTO DE ESPORLES
CONSORCIO PLA D-FERRERIES	COMUNIDAD AUTÓNOMA DE BALEARES AYUNTAMIENTO DE FERRERIES
CONSORCIO PLA D-FORNALUTX	COMUNIDAD AUTÓNOMA DE BALEARES AYUNTAMIENTO DE FORNALUTX
CONSORCIO PLA D-INCA	COMUNIDAD AUTÓNOMA DE BALEARES AYUNTAMIENTO DE INCA
CONSORCIO PLA D-MANCOR DE LA VALL	COMUNIDAD AUTÓNOMA DE BALEARES AYUNTAMIENTO DE MANCOR DE LA VALL
CONSORCIO PLA D-MARRATXÍ	COMUNIDAD AUTÓNOMA DE BALEARES AYUNTAMIENTO DE MARRATXÍ
CONSORCIO PLA D-MONTUIRI	COMUNIDAD AUTÓNOMA DE BALEARES AYUNTAMIENTO DE MONTUIRI
CONSORCIO PLA D-POLLENZA	COMUNIDAD AUTÓNOMA DE BALEARES AYUNTAMIENTO DE POLLENZA
CONSORCIO PLA D-PORRERES	COMUNIDAD AUTÓNOMA DE BALEARES AYUNTAMIENTO DE PORRERES
CONSORCIO PLA D-SANT JOAN	COMUNIDAD AUTÓNOMA DE BALEARES AYUNTAMIENTO DE SANT JOAN

Consortio	Entidad asociada
CONSORCIO PLA D-SANTANYÍ	COMUNIDAD AUTÓNOMA DE BALEARES AYUNTAMIENTO DE SANTANYÍ
CONSORCIO PLA D-SELVA	COMUNIDAD AUTÓNOMA DE BALEARES AYUNTAMIENTO DE SELVA
CONSORCIO PLA D-SES SALINES	COMUNIDAD AUTÓNOMA DE BALEARES AYUNTAMIENTO DE SES SALINES
CONSORCIO PLA D-SINEU	COMUNIDAD AUTÓNOMA DE BALEARES AYUNTAMIENTO DE SINEU
CONSORCIO PLA D-SOLLER	COMUNIDAD AUTÓNOMA DE BALEARES AYUNTAMIENTO DE SOLLER
CONSORCIO PLA D-SON SERVERA	COMUNIDAD AUTÓNOMA DE BALEARES AYUNTAMIENTO DE SON SERVERA
CONSORCIO PLA D-VALLDEMOSSA	COMUNIDAD AUTÓNOMA DE BALEARES AYUNTAMIENTO DE VALLDEMOSSA
CONSORCIO PLA MIRALL ANDRATX	COMUNIDAD AUTÓNOMA DE BALEARES AYUNTAMIENTO DE ANDRATX
CONSORCIO PLA MIRALL CAIB Y EL AYUNTAMIENTO DE SA POBLA	COMUNIDAD AUTÓNOMA DE BALEARES AYUNTAMIENTO DE SA POBLA
CONSORCIO PLA MIRALL D'INCA	COMUNIDAD AUTÓNOMA DE BALEARES AYUNTAMIENTO DE INCA

Consortio	Entidad asociada
CONSORCIO PLA MIRALL DE CIUTADELLA DE MENORCA	COMUNIDAD AUTÓNOMA DE BALEARES AYUNTAMIENTO DE CIUTADELLA DE MENORCA
CONSORCIO PLA MIRALL ES MERCADAL	COMUNIDAD AUTÓNOMA DE BALEARES AYUNTAMIENTO DE ES MERCADAL
CONSORCIO PLA MIRALL SANTA LLORENÇ DES CARDASSAR	COMUNIDAD AUTÓNOMA DE BALEARES AYUNTAMIENTO DE SANT LLORENÇ DES CARDASSAR
CONSORCIO PLA MIRALL SANTA MARGALIDA	COMUNIDAD AUTÓNOMA DE BALEARES AYUNTAMIENTO DE SANTA MARGALIDA
CONSORCIO PLAN D-LLORET DE VISTA ALEGRE	COMUNIDAD AUTÓNOMA DE BALEARES AYUNTAMIENTO DE LLORET DE VISTALEGRE
CONSORCIO PLAN D-LLUCMAYOR	COMUNIDAD AUTÓNOMA DE BALEARES AYUNTAMIENTO DE LLUCMAJOR
CONSORCIO PLAN D-SENCELLES	COMUNIDAD AUTÓNOMA DE BALEARES AYUNTAMIENTO DE SENCELLES
CONSORCIO PLAN ZONAL DE RESIDUOS ZONA VI, VII, IX	GENERALITAT VALENCIANA DIPUTACIÓN PROVINCIAL DE VALENCIA VARIOS AYUNTAMIENTOS DE VALENCIA
CONSORCIO PLAN ZONAL RESIDUOS ZONAS X, XI, XII AREA GESTION 2	GENERALITAT VALENCIANA DIPUTACIÓN PROVINCIAL DE VALENCIA VARIOS AYUNTAMIENTOS DE VALENCIA
CONSORCIO PORT DE MATARÓ	GENERALITAT DE CATALUÑA

Consortio	Entidad asociada
CONSORCIO PORT DE PORTBOU	AYUNTAMIENTO DE MATARÓ GENERALITAT DE CATALUÑA AYUNTAMIENTO DE PORBOU PRIVADOS
CONSORCIO PORTAL DE LA COSTA BRAVA ILLA DE BLANES	GENERALITAT DE CATALUÑA AYUNTAMIENTO DE BLANES COMARCA SELVA DIPUTACIÓN PROVINCIAL DE GERONA
CONSORCIO PRAT NORD	AYUNTAMIENTO DE EL PRAT DE LLOBREGAT INSTITUT CATALÀ DEL SOL
CONSORCIO PREVENCIÓN EXTINCIÓN INCENDIOS Y SALVAMENTO DE CASTELLÓN	GENERALITAT VALENCIANA DIPUTACIÓN PROVINCIAL DE CASTELLÓN VARIOS AYUNTAMIENTOS DE CASTELLÓN
CONSORCIO PREVISIONES DEL PLAN ZONAL DE RESIDUOS ZONA XVII	GENERALITAT VALENCIANA DIPUTACIÓN PROVINCIAL DE ALICANTE VARIOS AYUNTAMIENTOS DE ALICANTE
CONSORCIO PROMOCIÓN AEROPUERTO DE VALLADOLID	AYUNTAMIENTO DE VALLADOLID JUNTA DE CASTILLA Y LEÓN DIPUTACIÓN PROVINCIAL DE VALLADOLID CAMARAS DE COMERCIO
CONSORCIO PROMOCIÓN EMPLEO PROVINCIA DE CÁDIZ	JUNTA DE ANDALUCÍA DIPUTACIÓN PROVINCIAL DE CÁDIZ

Consortio	Entidad asociada
CONSORCIO PROTECCIÓN Y ACOGIDA PERSONAS DISMINUIDAS PSÍQUICAS PROFUNDAS	COMUNIDAD AUTÓNOMA DE BALEARES CONSEJO INSULAR DE MALLORCA AYUNTAMIENTO DE PALMA DE MALLORCA PRIVADOS
CONSORCIO PROVINCIAL DA CORUÑA PARA A PRESTACIÓN DO SERVICIO CONTRA INCENDIOS E SALVAMENTO	XUNTA DE GALICIA DIPUTACIÓN PROVINCIAL DE LA CORUÑA
CONSORCIO PUERTA DEL ATLÁNTICO	COMUNIDAD DE MADRID AYUNTAMIENTO DE MOSTOLES
CONSORCIO PUERTA DEL MEDITERRÁNEO	COMUNIDAD DE MADRID AYUNTAMIENTO DE VILLAREJO DE SALVANÉS
CONSORCIO RECINTO DE FERIAS Y EXPOSICIONES DE ASTURIAS	PRINCIPADO DE ASTURIAS AYUNTAMIENTO DE GIJÓN VARIOS AYUNTAMIENTOS DE ASTURIAS PRIVADOS
CONSORCIO RECUPERACIÓ I CONSERVACIÓ DEL RIU LLOBREGAT	GENERALITAT DE CATALUÑA DIPUTACIÓN PROVINCIAL DE BARCELONA ENTIDAD METROPOLITANA DE SERVICIOS HIDRAULICOS Y TRATAMIENTO DE RESIDUOS MANCOMUNITAT DE MUNICIPIS DE L'ÀREA METROPOLITANA DE BARCELONA COMARCA DE BAIX LLOBREGAT
CONSORCIO RECURSOS SOCIO SANITARIOS Y ASISTENCIALES DE IBIZA Y FORMENTERA	COMUNIDAD AUTÓNOMA DE BALEARES CONSEJO INSULAR DE IBIZA-FORMENTERA
CONSORCIO RECURSOS SOCIO SANITARIOS Y ASISTENCIALES DE MENORCA	COMUNIDAD AUTÓNOMA DE BALEARES CONSEJO INSULAR DE MENORCA

Consortio	Entidad asociada
CONSORCIO REFORMA GRAN VIA DE L' HOSPITALET LLOBREGAT	AYUNTAMIENTO DE L'HOSPITALET DE LLOBREGAT GENERALITAT DE CATALUÑA INSTITUT CATALÀ DEL SOL
CONSORCIO REHABILITACIÓN DEL PATRIMONIO DEL MUNICIPIO DES CASTELL	COMUNIDAD AUTÓNOMA DE BALEARES AYUNTAMIENTO DE ES CASTELL
CONSORCIO RESTAURACIÓN, CONSERVACIÓN Y UTILIZACIÓN DEL MONASTERIO DE SAN MIGUEL DE LOS REYES	GENERALITAT VALENCIANA DIPUTACIÓN PROVINCIAL DE VALENCIA AYUNTAMIENTO DE VALENCIA
CONSORCIO SANEAMIENTO FINANCIERO MUNICIPAL	JUNTA DE ANDALUCÍA VARIOS AYUNTAMIENTOS DE GRANADA VARIOS AYUNTAMIENTOS DE JAÉN VARIOS AYUNTAMIENTOS DE CÓRDOBA VARIOS AYUNTAMIENTOS DE SEVILLA VARIOS AYUNTAMIENTOS DE CÁDIZ VARIOS AYUNTAMIENTOS DE HUELVA VARIOS AYUNTAMIENTOS DE MÁLAGA
CONSORCIO SANITARI DE BARCELONA	GENERALITAT DE CATALUÑA AYUNTAMIENTO DE BARCELONA
CONSORCIO SANITARI DE L'ALT PENEDÈS	SERVICIO CATALAN DE LA SALUD AYUNTAMIENTO DE VILAFRANCA DEL PENEDÈS COMARCA ALTO PENEDÈS FUNDACIÓN HOSPITAL DE VILAFRANCA
CONSORCIO SANITARI DE L'ANOIA	SERVICIO CATALAN DE LA SALUD

Consortio	Entidad asociada
CONSORCIO SANITARI DE LA SELVA	AYUNTAMIENTO DE IGUALADA COMARCA ANOIA SERVICIO CATALAN DE LA SALUD AYUNTAMIENTO DE BLANES COMARCA SELVA PRIVADOS
CONSORCIO SANITARI DE MOLLET DEL VALLÈS	SERVICIO CATALAN DE LA SALUD AYUNTAMIENTO DE MOLLET DEL VALLÈS FUNDACION HOSPITAL DE MOLLET DEL VALLÈS
CONSORCIO SANITARI DE TERRASA	GENERALITAT DE CATALUÑA AYUNTAMIENTO DE TARRASA FUNDACIÓN SANT LLÀTZER
CONSORCIO SANITARI DEL MARESME	SERVICIO CATALAN DE LA SALUD AYUNTAMIENTO DE MATARÓ COMARCA DE MARESME
CONSORCIO SANITARI INTEGRAL	SERVICIO CATALAN DE LA SALUD INSTITUTO CATALÁN DE LA SALUD AYUNTAMIENTO DE SANT JOAN DESPÍ AYUNTAMIENTO DE L'HOSPITALET DE LLOBREGAT COMARCA DE BAIX LLOBREGAT CRUZ ROJA ESPAÑOLA
CONSORCIO SER. INCENDIOS E SALV. COMARCA DE VALDEORRAS	XUNTA DE GALICIA DIPUTACIÓN PROVINCIAL DE ORENSE VARIOS AYUNTAMIENTOS DE ORENSE

Consortio	Entidad asociada
CONSORCIO SER.INCEN. E SALV.COMARCA DO SALNÉS	XUNTA DE GALICIA DIPUTACIÓN PROVINCIAL DE PONTEVEDRA AYUNTAMIENTO DE CAMBADOS AYUNTAMIENTO DE SANXENXO VARIOS AYUNTAMIENTOS DE PONTEVEDRA
CONSORCIO SERV. AGUA MANANTIAL DE ERCILLA	COMUNIDAD FORAL DE NAVARRA VARIOS AYUNTAMIENTOS DE NAVARRA
CONSORCIO SERV. CONTRA INCEN. O SALV. COMARCAS DE DEZA E TABEIROS TERRA MONTES	XUNTA DE GALICIA DIPUTACIÓN PROVINCIAL DE PONTEVEDRA VARIOS AYUNTAMIENTOS DE PONTEVEDRA
CONSORCIO SERV. CONTRA INCENDIOS E DE SALVAMENTO DA COMARCA DE VERIN	XUNTA DE GALICIA DIPUTACIÓN PROVINCIAL DE ORENSE VARIOS AYUNTAMIENTOS DE ORENSE
CONSORCIO SERVICIO DE ABASTECIMIENTO Y SANEAMIENTO AGUAS MARINA ALTA	GENERALITAT VALENCIANA DIPUTACIÓN PROVINCIAL DE ALICANTE AYUNTAMIENTO DE CALPE VARIOS AYUNTAMIENTOS DE ALICANTE
CONSORCIO SERVICIO EXTINCIÓN INCENDIOS Y SALVAMENTO C.A. DE MURCIA	REGIÓN DE MURCIA VARIOS AYUNTAMIENTOS DE MURCIA
CONSORCIO SERVICIO PREVENCIÓN Y EXTINCIÓN DE INCENDIOS Y SALVAMENTO DE VALENCIA	GENERALITAT VALENCIANA DIPUTACIÓN PROVINCIAL DE VALENCIA VARIOS AYUNTAMIENTOS DE VALENCIA

Consortio	Entidad asociada
CONSORCIO SERVICIOS EXTINCIÓN DE INCENDIOS, SALVAMENTO Y PROTECCIÓN CIVIL DE LA RIOJA	COMUNIDAD DE LA RIOJA VARIOS AYUNTAMIENTOS DE LA RIOJA
CONSORCIO SOCIOSANITARI D'IGUALADA	AYUNTAMIENTO DE IGUALADA CONSORCI HOSPITALARI DE CATALUNYA (CHC) (1)
CONSORCIO SOCIOSANITARI DE TÀRREGA	AYUNTAMIENTO DE TÀRREGA CONSORCIO HOSPITALARI DE CATALUNYA (CHC) (1)
CONSORCIO SOCIOSANITARI DE VILADECANS	AYUNTAMIENTO DE VILADECANS CONSORCI HOSPITALARI DE CATALUNYA (CHC) (1)
CONSORCIO SOCIOSANITARI DE VILAFRANCA DEL PENEDES	AYUNTAMIENTO DE VILAFRANCA DEL PENEDES CONSORCI HOSPITALARI DE CATALUNYA (CHC) (1)
CONSORCIO TEATRE FORTUNY DE REUS	GENERALITAT DE CATALUÑA DIPUTACIÓN PROVINCIAL DE TARRAGONA AYUNTAMIENTO DE REUS
CONSORCIO TEATRO LÓPEZ DE AYALA (BADAJOZ 2000)	JUNTA DE EXTREMADURA DIPUTACIÓN PROVINCIAL DE BADAJOZ AYUNTAMIENTO DE BADAJOZ PRIVADOS
CONSORCIO TEATRO PRINCIPAL	XUNTA DE GALICIA DIPUTACIÓN PROVINCIAL DE ORENSE AYUNTAMIENTO DE ORENSE PRIVADOS
CONSORCIO TEATROS DE CASTELLÓN	GENERALITAT VALENCIANA

Consortio	Entidad asociada
	DIPUTACIÓN PROVINCIAL DE CASTELLÓN AYUNTAMIENTO DE CASTELLÓN DE LA PLANA
CONSORCIO TECNOLÓGICO DE CÁDIZ	AYUNTAMIENTO DE CÁDIZ UNIVERSIDAD DE CADIZ
CONSORCIO TORREBLANCA	GENERALITAT DE CATALUÑA AYUNTAMIENTO DE PONTS
CONSORCIO TRANSPORT PÚBLIC DE L'ÀREA DE GIRONA	GENERALITAT DE CATALUÑA COMARCA GIRONÉS COMARCA PLA DE L'ESTANY COMARCA SELVA AYUNTAMIENTO DE GERONA
CONSORCIO TRANSPORTE METROPOLITANO DEL ÁREA DE ALMERÍA	JUNTA DE ANDALUCÍA AYUNTAMIENTO DE ALMERÍA AYUNTAMIENTO DE EL EJIDO AYUNTAMIENTO DE ROQUETAS DE MAR DIPUTACIÓN PROVINCIAL DE ALMERÍA AYUNTAMIENTO DE ADRA VARIOS AYUNTAMIENTOS DE ALMERÍA
CONSORCIO TRANSPORTES PÚBLICOS REGULARES DE VIAJEROS DEL ÁREA DE VALENCIA	GENERALITAT VALENCIANA AYUNTAMIENTO DE VALENCIA VARIOS AYUNTAMIENTOS DE VALENCIA
CONSORCIO TURISME DEL VALLÈS ORIENTAL	COMARCA VALLES ORIENTAL DIPUTACIÓN PROVINCIAL DE BARCELONA CONSORCIO CIRCUIT DE CATALUNYA (1)

Consortio	Entidad asociada
	<p>CONSORCIO PROMOCIÓN MUNICIPAL DEL MOIANÉS (4)</p> <p>VARIOS AYUNTAMIENTOS DE BARCELONA</p>
<p>CONSORCIO TURISMO JOVEN DE LAS ISLAS BALEARES</p>	<p>COMUNIDAD AUTÓNOMA DE BALEARES</p> <p>AYUNTAMIENTO DE ALCUDIA</p> <p>AYUNTAMIENTO DE CIUDADELLA DE MENORCA</p> <p>AYUNTAMIENTO DE FORMENTERA</p> <p>PRIVADOS</p>
<p>CONSORCIO TURISTICO DE MAZARRON</p>	<p>REGIÓN DE MURCIA</p> <p>AYUNTAMIENTO DE MAZARRÓN</p>
<p>CONSORCIO TURÍSTICO DESFILADERO DE ALMADENES</p>	<p>REGIÓN DE MURCIA</p> <p>AYUNTAMIENTO DE CALASPARRA</p> <p>AYUNTAMIENTO DE CIEZA</p>
<p>CONSORCIO TURÍSTICO MANCOMUNIDAD DE SIERRA ESPUÑA</p>	<p>REGIÓN DE MURCIA</p> <p>VARIAS MANCOMUNIDADES DE LA REGIÓN DE MURCIA</p>
<p>CONSORCIO TURÍSTICO MANCOMUNIDAD DEL MAR MENOR</p>	<p>REGIÓN DE MURCIA</p> <p>VARIAS MANCOMUNIDADES DE LA REGIÓN DE MURCIA</p> <p>PRIVADOS</p>
<p>CONSORCIO TURÍSTICO MANCOMUNIDAD DEL NORDESTE DE MURCIA</p>	<p>REGIÓN DE MURCIA</p> <p>MANCOMUNIDAD TURÍSTICA DEL NORDESTE DE LA REGIÓN DE MURCIA</p>
<p>CONSORCIO TURISTICO MANCOMUNIDAD DEL VALLE DEL RICOTE</p>	<p>REGIÓN DE MURCIA</p> <p>MANCOMUNIDAD DEL VALLE DE RICOTE</p>
<p>CONSORCIO TURÍSTICO MEDINA NOGALTE</p>	<p>REGIÓN DE MURCIA</p>

Consortio	Entidad asociada
	AYUNTAMIENTO DE PUERTO LUMBRERAS
CONSORCIO TURÍSTICO MURCIA CRUCE DE CAMINOS	REGIÓN DE MURCIA AYUNTAMIENTO DE MURCIA
CONSORCIO TURÍSTICO SIERRA MINERA	REGIÓN DE MURCIA AYUNTAMIENTO DE CARTAGENA AYUNTAMIENTO DE LA UNIÓN
CONSORCIO TURÍSTICO TORRE PACHECO Y FUENTE ÁLAMO, TIERRA Y TRADICIÓN	REGIÓN DE MURCIA VARIOS AYUNTAMIENTOS DE MURCIA
CONSORCIO TURÍSTICO VILLAS TERMALES DE LA REGIÓN DE MURCIA	REGIÓN DE MURCIA AYUNTAMIENTO DE ARCHENA AYUNTAMIENTO DE ALHAMA DE MURCIA VARIOS AYUNTAMIENTOS DE MURCIA
CONSORCIO UNIDAD TERRITORIAL DE EMPLEO Y DESARROLLO LOCAL Y TECNOLÓGICO DE ALBANCHEZ MÁGINA Y OTROS	JUNTA DE ANDALUCÍA VARIOS AYUNTAMIENTOS DE JAÉN
CONSORCIO UNIDAD TERRITORIAL DE EMPLEO Y DESARROLLO LOCAL Y TECNOLÓGICO DE LA SIERRA DE LAS NIEVES	JUNTA DE ANDALUCÍA VARIOS AYUNTAMIENTOS DE MÁLAGA
CONSORCIO UNIDAD TERRITORIAL DE EMPLEO Y DESARROLLO LOCAL Y TECNOLÓGICO DE ADRA	JUNTA DE ANDALUCÍA AYUNTAMIENTO DE ADRA
CONSORCIO UNIDAD TERRITORIAL DE EMPLEO Y DESARROLLO LOCAL Y TECNOLÓGICO DE AGRÓN Y OTROS	JUNTA DE ANDALUCÍA VARIOS AYUNTAMIENTOS DE GRANADA
CONSORCIO UNIDAD TERRITORIAL DE EMPLEO Y DESARROLLO LOCAL Y TECNOLÓGICO DE AGUADULCE Y OTROS	JUNTA DE ANDALUCÍA

Consortio	Entidad asociada
	VARIOS AYUNTAMIENTOS DE SEVILLA
CONSORCIO UNIDAD TERRITORIAL DE EMPLEO Y DESARROLLO LOCAL Y TECNOLÓGICO DE ALAMEDA Y OTROS	JUNTA DE ANDALUCÍA AYUNTAMIENTO DE ANTEQUERA VARIOS AYUNTAMIENTOS DE MÁLAGA
CONSORCIO UNIDAD TERRITORIAL DE EMPLEO Y DESARROLLO LOCAL Y TECNOLÓGICO DE ALBÁNCHÉZ	JUNTA DE ANDALUCÍA VARIOS AYUNTAMIENTOS DE ALMERÍA
CONSORCIO UNIDAD TERRITORIAL DE EMPLEO Y DESARROLLO LOCAL Y TECNOLÓGICO DE ALBODÓN Y OTROS	JUNTA DE ANDALUCÍA VARIOS AYUNTAMIENTOS DE GRANADA
CONSORCIO UNIDAD TERRITORIAL DE EMPLEO Y DESARROLLO LOCAL Y TECNOLÓGICO DE ALBOLODUY	JUNTA DE ANDALUCÍA VARIOS AYUNTAMIENTOS DE ALMERÍA
CONSORCIO UNIDAD TERRITORIAL DE EMPLEO Y DESARROLLO LOCAL Y TECNOLÓGICO DE ALBOLOTE Y OTROS	JUNTA DE ANDALUCÍA VARIOS AYUNTAMIENTOS DE GRANADA
CONSORCIO UNIDAD TERRITORIAL DE EMPLEO Y DESARROLLO LOCAL Y TECNOLÓGICO DE ALBUÑUELAS, DURCAL Y OTROS	JUNTA DE ANDALUCÍA VARIOS AYUNTAMIENTOS DE GRANADA
CONSORCIO UNIDAD TERRITORIAL DE EMPLEO Y DESARROLLO LOCAL Y TECNOLÓGICO DE ALCALÁ DE GUADAIIRA	JUNTA DE ANDALUCÍA AYUNTAMIENTO DE ALCALÁ DE GUADAIIRA
CONSORCIO UNIDAD TERRITORIAL DE EMPLEO Y DESARROLLO LOCAL Y TECNOLÓGICO DE ALCOLEA DEL RIO Y OTROS	JUNTA DE ANDALUCÍA AYUNTAMIENTO DE VILLANUEVA DEL RIO Y MINAS AYUNTAMIENTO DE PEÑAFLORES AYUNTAMIENTO DE ALCOLEA DEL RIO VARIOS AYUNTAMIENTOS DE SEVILLA

Consortio	Entidad asociada
CONSORCIO UNIDAD TERRITORIAL DE EMPLEO Y DESARROLLO LOCAL Y TECNOLÓGICO DE ALDEAQUEMADA Y OTROS	JUNTA DE ANDALUCÍA AYUNTAMIENTO DE LA CAROLINA AYUNTAMIENTO DE SANTA ELENA VARIOS AYUNTAMIENTOS DE JAÉN
CONSORCIO UNIDAD TERRITORIAL DE EMPLEO Y DESARROLLO LOCAL Y TECNOLÓGICO DE ALFACAR Y OTROS	JUNTA DE ANDALUCÍA VARIOS AYUNTAMIENTOS DE GRANADA
CONSORCIO UNIDAD TERRITORIAL DE EMPLEO Y DESARROLLO LOCAL Y TECNOLÓGICO DE ALGAMITAS Y OTROS	JUNTA DE ANDALUCÍA VARIOS AYUNTAMIENTOS DE SEVILLA
CONSORCIO UNIDAD TERRITORIAL DE EMPLEO Y DESARROLLO LOCAL Y TECNOLÓGICO DE ALGARINEJO, LOJA Y OTROS	JUNTA DE ANDALUCÍA VARIOS AYUNTAMIENTOS DE GRANADA
CONSORCIO UNIDAD TERRITORIAL DE EMPLEO Y DESARROLLO LOCAL Y TECNOLÓGICO DE ALGARROBO Y OTROS	JUNTA DE ANDALUCÍA VARIOS AYUNTAMIENTOS DE MÁLAGA
CONSORCIO UNIDAD TERRITORIAL DE EMPLEO Y DESARROLLO LOCAL Y TECNOLÓGICO DE ALHAMA GRANADA Y OTROS	JUNTA DE ANDALUCÍA VARIOS AYUNTAMIENTOS DE GRANADA
CONSORCIO UNIDAD TERRITORIAL DE EMPLEO Y DESARROLLO LOCAL Y TECNOLÓGICO DE ALICÚN DE ORTEGA Y OTROS	JUNTA DE ANDALUCÍA VARIOS AYUNTAMIENTOS DE GRANADA
CONSORCIO UNIDAD TERRITORIAL DE EMPLEO Y DESARROLLO LOCAL Y TECNOLÓGICO DE ALJARAFE	JUNTA DE ANDALUCÍA MANCOMUNIDAD ALJARAFE VARIOS AYUNTAMIENTOS DE SEVILLA
CONSORCIO UNIDAD TERRITORIAL DE EMPLEO Y DESARROLLO LOCAL Y TECNOLÓGICO DE ALMÁCHAR Y OTROS	JUNTA DE ANDALUCÍA VARIOS AYUNTAMIENTOS DE MÁLAGA

Consortio	Entidad asociada
CONSORCIO UNIDAD TERRITORIAL DE EMPLEO Y DESARROLLO LOCAL Y TECNOLÓGICO DE ALMEGÍBAR Y OTROS	<p>JUNTA DE ANDALUCÍA</p> <p>VARIOS AYUNTAMIENTOS DE GRANADA</p>
CONSORCIO UNIDAD TERRITORIAL DE EMPLEO Y DESARROLLO LOCAL Y TECNOLÓGICO DE ÁLORA Y OTROS	<p>JUNTA DE ANDALUCÍA</p> <p>VARIOS AYUNTAMIENTOS DE MÁLAGA</p>
CONSORCIO UNIDAD TERRITORIAL DE EMPLEO Y DESARROLLO LOCAL Y TECNOLÓGICO DE ALPANDEIRE Y OTROS	<p>JUNTA DE ANDALUCÍA</p> <p>VARIOS AYUNTAMIENTOS DE MÁLAGA</p>
CONSORCIO UNIDAD TERRITORIAL DE EMPLEO Y DESARROLLO LOCAL Y TECNOLÓGICO DE ALPUJARRA DE LA SIERRA	<p>JUNTA DE ANDALUCÍA</p> <p>VARIOS AYUNTAMIENTOS DE GRANADA</p>
CONSORCIO UNIDAD TERRITORIAL DE EMPLEO Y DESARROLLO LOCAL Y TECNOLÓGICO DE ANDÉVALO-MINERO	<p>JUNTA DE ANDALUCÍA</p> <p>MANCOMUNIDAD ANDÉVALO MINERO</p>
CONSORCIO UNIDAD TERRITORIAL DE EMPLEO Y DESARROLLO LOCAL Y TECNOLÓGICO DE ÁNDUJAR Y OTROS	<p>JUNTA DE ANDALUCÍA</p> <p>VARIOS AYUNTAMIENTOS DE JAÉN</p>
CONSORCIO UNIDAD TERRITORIAL DE EMPLEO Y DESARROLLO LOCAL Y TECNOLÓGICO DE ANTAS Y OTROS	<p>JUNTA DE ANDALUCÍA</p> <p>VARIOS AYUNTAMIENTOS DE ALMERÍA</p>
CONSORCIO UNIDAD TERRITORIAL DE EMPLEO Y DESARROLLO LOCAL Y TECNOLÓGICO DE ARAHAL Y OTROS	<p>JUNTA DE ANDALUCÍA</p> <p>AYUNTAMIENTO DE PARADAS</p> <p>AYUNTAMIENTO DE MARCHENA</p> <p>AYUNTAMIENTO DE ARAHAL</p>
CONSORCIO UNIDAD TERRITORIAL DE EMPLEO Y DESARROLLO LOCAL Y TECNOLÓGICO DE ARCHIDONA Y OTROS	<p>JUNTA DE ANDALUCÍA</p> <p>VARIOS AYUNTAMIENTOS DE MÁLAGA</p>
CONSORCIO UNIDAD TERRITORIAL DE EMPLEO Y DESARROLLO LOCAL Y TECNOLÓGICO DE ARMUÑA DE ALMANZORA	<p>JUNTA DE ANDALUCÍA</p>

Consortio	Entidad asociada
	VARIOS AYUNTAMIENTOS DE ALMERÍA
CONSORCIO UNIDAD TERRITORIAL DE EMPLEO Y DESARROLLO LOCAL Y TECNOLÓGICO DE BAILEN Y OTROS	JUNTA DE ANDALUCÍA VARIOS AYUNTAMIENTOS DE JAÉN
CONSORCIO UNIDAD TERRITORIAL DE EMPLEO Y DESARROLLO LOCAL Y TECNOLÓGICO DE BAJO GUADALQUIVIR	JUNTA DE ANDALUCÍA MANCOMUNIDAD DE BAJO GUADALQUIVIR
CONSORCIO UNIDAD TERRITORIAL DE EMPLEO Y DESARROLLO LOCAL Y TECNOLÓGICO DE BAZA Y OTROS	JUNTA DE ANDALUCÍA VARIOS AYUNTAMIENTOS DE GRANADA
CONSORCIO UNIDAD TERRITORIAL DE EMPLEO Y DESARROLLO LOCAL Y TECNOLÓGICO DE BELMEZ MORALEDA Y OTROS	JUNTA DE ANDALUCÍA VARIOS AYUNTAMIENTOS DE JAÉN
CONSORCIO UNIDAD TERRITORIAL DE EMPLEO Y DESARROLLO LOCAL Y TECNOLÓGICO DE BENALÚA DE LAS VILLAS Y OTROS	JUNTA DE ANDALUCÍA VARIOS AYUNTAMIENTOS DE GRANADA
CONSORCIO UNIDAD TERRITORIAL DE EMPLEO Y DESARROLLO LOCAL Y TECNOLÓGICO DE BETURIA	JUNTA DE ANDALUCÍA MANCOMUNIDAD DE MUNICIPIOS DE BETURIA
CONSORCIO UNIDAD TERRITORIAL DE EMPLEO Y DESARROLLO LOCAL Y TECNOLÓGICO DE CAMPILLO DE ARENAS Y OTROS	JUNTA DE ANDALUCÍA VARIOS AYUNTAMIENTOS DE JAÉN
CONSORCIO UNIDAD TERRITORIAL DE EMPLEO Y DESARROLLO LOCAL Y TECNOLÓGICO DE CAMPIÑA ANDÉVALO	JUNTA DE ANDALUCÍA MANCOMUNIDAD CAMPIÑA-ANDÉVALO VARIOS AYUNTAMIENTOS DE HUELVA
CONSORCIO UNIDAD TERRITORIAL DE EMPLEO Y DESARROLLO LOCAL Y TECNOLÓGICO DE CARBONERAS	JUNTA DE ANDALUCÍA AYUNTAMIENTO DE CARBONERAS

Consortio	Entidad asociada
<p>CONSORCIO UNIDAD TERRITORIAL DE EMPLEO Y DESARROLLO LOCAL Y TECNOLÓGICO DE CARMONA, VISO Y MAIRENA</p>	<p>JUNTA DE ANDALUCÍA</p> <p>AYUNTAMIENTO DE MAIRENA DEL ALCOR</p> <p>AYUNTAMIENTO DE CARMONA</p> <p>VARIOS AYUNTAMIENTOS DE SEVILLA</p>
<p>CONSORCIO UNIDAD TERRITORIAL DE EMPLEO Y DESARROLLO LOCAL Y TECNOLÓGICO DE CASARES Y OTROS</p>	<p>JUNTA DE ANDALUCÍA</p> <p>VARIOS AYUNTAMIENTOS DE MÁLAGA</p>
<p>CONSORCIO UNIDAD TERRITORIAL DE EMPLEO Y DESARROLLO LOCAL Y TECNOLÓGICO DE CAZORLA Y OTROS</p>	<p>JUNTA DE ANDALUCÍA</p> <p>VARIOS AYUNTAMIENTOS DE JAÉN</p>
<p>CONSORCIO UNIDAD TERRITORIAL DE EMPLEO Y DESARROLLO LOCAL Y TECNOLÓGICO DE CHICLANA DE LA FRONTERA</p>	<p>JUNTA DE ANDALUCÍA</p> <p>AYUNTAMIENTO DE CHICLANA DE LA FRONTERA</p>
<p>CONSORCIO UNIDAD TERRITORIAL DE EMPLEO Y DESARROLLO LOCAL Y TECNOLÓGICO DE DOS HERMANAS</p>	<p>JUNTA DE ANDALUCÍA</p> <p>AYUNTAMIENTO DE DOS HERMANAS</p>
<p>CONSORCIO UNIDAD TERRITORIAL DE EMPLEO Y DESARROLLO LOCAL Y TECNOLÓGICO DE EL PUERTO DE SANTA MARÍA</p>	<p>JUNTA DE ANDALUCÍA</p> <p>AYUNTAMIENTO DEL PUERTO DE SANTA MARÍA</p>
<p>CONSORCIO UNIDAD TERRITORIAL DE EMPLEO Y DESARROLLO LOCAL Y TECNOLÓGICO DE FUENGIROLA Y MIJAS</p>	<p>JUNTA DE ANDALUCÍA</p> <p>AYUNTAMIENTO DE FUENGIROLA</p> <p>AYUNTAMIENTO DE MIJAS</p>
<p>CONSORCIO UNIDAD TERRITORIAL DE EMPLEO Y DESARROLLO LOCAL Y TECNOLÓGICO DE GUADAJEZ Y CAMPIÑA ESTE</p>	<p>JUNTA DE ANDALUCÍA</p> <p>MANCOMUNIDAD GUADAJEZ Y CAMPIÑA ESTE DE CÓRDOBA</p>
<p>CONSORCIO UNIDAD TERRITORIAL DE EMPLEO Y DESARROLLO LOCAL Y TECNOLÓGICO DE GUADALTEBA</p>	<p>JUNTA DE ANDALUCÍA</p> <p>COMARCA DE GUADALTEBA</p>

Consortio	Entidad asociada
<p>CONSORCIO UNIDAD TERRITORIAL DE EMPLEO Y DESARROLLO LOCAL Y TECNOLÓGICO DE ILLORA Y MONTEFRIO</p>	<p>JUNTA DE ANDALUCÍA</p> <p>VARIOS AYUNTAMIENTOS DE GRANADA</p>
<p>CONSORCIO UNIDAD TERRITORIAL DE EMPLEO Y DESARROLLO LOCAL Y TECNOLÓGICO DE IZNATORAF Y OTROS</p>	<p>JUNTA DE ANDALUCÍA</p> <p>VARIOS AYUNTAMIENTOS DE JAÉN</p>
<p>CONSORCIO UNIDAD TERRITORIAL DE EMPLEO Y DESARROLLO LOCAL Y TECNOLÓGICO DE JEREZ DE LA FRONTERA</p>	<p>JUNTA DE ANDALUCÍA</p> <p>AYUNTAMIENTO DE JEREZ DE LA FRONTERA</p>
<p>CONSORCIO UNIDAD TERRITORIAL DE EMPLEO Y DESARROLLO LOCAL Y TECNOLÓGICO DE LA ALGARBIA</p>	<p>JUNTA DE ANDALUCÍA</p> <p>VARIOS AYUNTAMIENTOS DE MÁLAGA</p>
<p>CONSORCIO UNIDAD TERRITORIAL DE EMPLEO Y DESARROLLO LOCAL Y TECNOLÓGICO DE LA CAMPIÑA SUR</p>	<p>JUNTA DE ANDALUCÍA</p> <p>MANCOMUNIDAD CAMPIÑA SUR DE CÓRDOBA</p>
<p>CONSORCIO UNIDAD TERRITORIAL DE EMPLEO Y DESARROLLO LOCAL Y TECNOLÓGICO DE LA CAMPIÑA SUR CORDOBESA</p>	<p>JUNTA DE ANDALUCÍA</p> <p>MANCOMUNIDAD CAMPIÑA SUR DE CÓRDOBA</p>
<p>CONSORCIO UNIDAD TERRITORIAL DE EMPLEO Y DESARROLLO LOCAL Y TECNOLÓGICO DE LA CAÑADA ROSAL Y OTROS</p>	<p>JUNTA DE ANDALUCÍA</p> <p>AYUNTAMIENTO DE ECIJA</p> <p>AYUNTAMIENTO DE LA LUISIANA</p> <p>AYUNTAMIENTO DE CAÑADA ROSAL</p> <p>VARIOS AYUNTAMIENTOS DE SEVILLA</p>
<p>CONSORCIO UNIDAD TERRITORIAL DE EMPLEO Y DESARROLLO LOCAL Y TECNOLÓGICO DE LA COMARCA DE HUESCAR</p>	<p>JUNTA DE ANDALUCÍA</p> <p>MANCOMUNIDAD COMARCAL HUESCAR</p>
<p>CONSORCIO UNIDAD TERRITORIAL DE EMPLEO Y DESARROLLO LOCAL Y TECNOLÓGICO DE LA COMARCA DEL GUADIATO</p>	<p>JUNTA DE ANDALUCÍA</p> <p>VARIOS AYUNTAMIENTOS DE CÓRDOBA</p>

Consortio	Entidad asociada
<p>CONSORCIO UNIDAD TERRITORIAL DE EMPLEO Y DESARROLLO LOCAL Y TECNOLÓGICO DE LA COMUNIDAD LA JANDA</p>	<p>JUNTA DE ANDALUCÍA</p> <p>MANCOMUNIDAD LA JANDA</p>
<p>CONSORCIO UNIDAD TERRITORIAL DE EMPLEO Y DESARROLLO LOCAL Y TECNOLÓGICO DE LA COMUNIDAD SIERRA DE CÁDIZ</p>	<p>JUNTA DE ANDALUCÍA</p> <p>MANCOMUNIDAD SIERRA DE CÁDIZ</p>
<p>CONSORCIO UNIDAD TERRITORIAL DE EMPLEO Y DESARROLLO LOCAL Y TECNOLÓGICO DE LA COSTA DE HUELVA</p>	<p>JUNTA DE ANDALUCÍA</p> <p>VARIOS AYUNTAMIENTOS DE HUELVA</p>
<p>CONSORCIO UNIDAD TERRITORIAL DE EMPLEO Y DESARROLLO LOCAL Y TECNOLÓGICO DE LA CUENCA MINERA</p>	<p>JUNTA DE ANDALUCÍA</p> <p>MANCOMUNIDAD CUENCA MINERA</p>
<p>CONSORCIO UNIDAD TERRITORIAL DE EMPLEO Y DESARROLLO LOCAL Y TECNOLÓGICO DE LA SIERRA OCCIDENTAL</p>	<p>JUNTA DE ANDALUCÍA</p> <p>MANCOMUNIDAD SIERRA OCCIDENTAL DE HUELVA</p>
<p>CONSORCIO UNIDAD TERRITORIAL DE EMPLEO Y DESARROLLO LOCAL Y TECNOLÓGICO DE LA SIERRA ORIENTAL</p>	<p>JUNTA DE ANDALUCÍA</p> <p>MANCOMUNIDAD SIERRA MINERA</p> <p>MANCOMUNIDAD RIBERA DE HUELVA</p>
<p>CONSORCIO UNIDAD TERRITORIAL DE EMPLEO Y DESARROLLO LOCAL Y TECNOLÓGICO DE LA SIERRA SUR</p>	<p>JUNTA DE ANDALUCÍA</p> <p>VARIOS AYUNTAMIENTOS DE JAÉN</p>
<p>CONSORCIO UNIDAD TERRITORIAL DE EMPLEO Y DESARROLLO LOCAL Y TECNOLÓGICO DE LA VEGA MEDIA</p>	<p>JUNTA DE ANDALUCÍA</p> <p>VARIOS AYUNTAMIENTOS DE SEVILLA</p>
<p>CONSORCIO UNIDAD TERRITORIAL DE EMPLEO Y DESARROLLO LOCAL Y TECNOLÓGICO DE LA ZONA HINOJOSA</p>	<p>JUNTA DE ANDALUCÍA</p> <p>VARIOS AYUNTAMIENTOS DE CÓRDOBA</p>
<p>CONSORCIO UNIDAD TERRITORIAL DE EMPLEO Y DESARROLLO LOCAL Y TECNOLÓGICO DE LA ZONA L DE GRANADA</p>	<p>JUNTA DE ANDALUCÍA</p>

Consortio	Entidad asociada
	VARIOS AYUNTAMIENTOS DE GRANADA
CONSORCIO UNIDAD TERRITORIAL DE EMPLEO Y DESARROLLO LOCAL Y TECNOLÓGICO DE LA ZONA OESTE DE GRANADA	JUNTA DE ANDALUCÍA
	VARIOS AYUNTAMIENTOS DE GRANADA
CONSORCIO UNIDAD TERRITORIAL DE EMPLEO Y DESARROLLO LOCAL Y TECNOLÓGICO DE LA ZONA POZOBLANCO	JUNTA DE ANDALUCÍA
	VARIOS AYUNTAMIENTOS DE CÓRDOBA
CONSORCIO UNIDAD TERRITORIAL DE EMPLEO Y DESARROLLO LOCAL Y TECNOLÓGICO DE LAS TIERRAS DE DOÑANA	JUNTA DE ANDALUCÍA
	MANCOMUNIDAD TIERRAS DOÑANA
CONSORCIO UNIDAD TERRITORIAL DE EMPLEO Y DESARROLLO LOCAL Y TECNOLÓGICO DE LÍNARES	JUNTA DE ANDALUCÍA
	AYUNTAMIENTO DE LINARES
CONSORCIO UNIDAD TERRITORIAL DE EMPLEO Y DESARROLLO LOCAL Y TECNOLÓGICO DE LOMA ORIENTAL	JUNTA DE ANDALUCÍA
	VARIOS AYUNTAMIENTOS DE JAÉN
CONSORCIO UNIDAD TERRITORIAL DE EMPLEO Y DESARROLLO LOCAL Y TECNOLÓGICO DE LOS VÉLEZ	JUNTA DE ANDALUCÍA
	VARIOS AYUNTAMIENTOS DE ALMERÍA
CONSORCIO UNIDAD TERRITORIAL DE EMPLEO Y DESARROLLO LOCAL Y TECNOLÓGICO DE MARQUESADO GRANADA	JUNTA DE ANDALUCÍA
	MANCOMUNIDAD MARQUESADO DEL ZENETE
CONSORCIO UNIDAD TERRITORIAL DE EMPLEO Y DESARROLLO LOCAL Y TECNOLÓGICO DE MONTES-ALTA AXARQUÍA	JUNTA DE ANDALUCÍA
	CONSORCIO MONTES-ALTA AXARQUÍA (4)
CONSORCIO UNIDAD TERRITORIAL DE EMPLEO Y DESARROLLO LOCAL Y TECNOLÓGICO DE OSUNA, LANTEJUELA Y OTROS	JUNTA DE ANDALUCÍA
	VARIOS AYUNTAMIENTOS DE SEVILLA
CONSORCIO UNIDAD TERRITORIAL DE EMPLEO Y DESARROLLO LOCAL Y TECNOLÓGICO DE PUERTO REAL	JUNTA DE ANDALUCÍA

Consortio	Entidad asociada
	AYUNTAMIENTO DE PUERTO REAL
CONSORCIO UNIDAD TERRITORIAL DE EMPLEO Y DESARROLLO LOCAL Y TECNOLÓGICO DE RIO VERDE	JUNTA DE ANDALUCÍA VARIOS AYUNTAMIENTOS DE GRANADA
CONSORCIO UNIDAD TERRITORIAL DE EMPLEO Y DESARROLLO LOCAL Y TECNOLÓGICO DE SAN FERNANDO	JUNTA DE ANDALUCÍA AYUNTAMIENTO DE SAN FERNANDO
CONSORCIO UNIDAD TERRITORIAL DE EMPLEO Y DESARROLLO LOCAL Y TECNOLÓGICO DE SANTA FE	JUNTA DE ANDALUCÍA VARIOS AYUNTAMIENTOS DE GRANADA
CONSORCIO UNIDAD TERRITORIAL DE EMPLEO Y DESARROLLO LOCAL Y TECNOLÓGICO DE SIERRA NORTE DE SEVILLA	JUNTA DE ANDALUCÍA MANCOMUNIDAD SIERRA NORTE DE SEVILLA
CONSORCIO UNIDAD TERRITORIAL DE EMPLEO Y DESARROLLO LOCAL Y TECNOLÓGICO DE SUBBÉTICA CORDOBESA	JUNTA DE ANDALUCÍA MANCOMUNIDAD ZONA SUBBÉTICA DE CÓRDOBA
CONSORCIO UNIDAD TERRITORIAL DE EMPLEO Y DESARROLLO LOCAL Y TECNOLÓGICO DE VEGA DEL GUADALQUIVIR	JUNTA DE ANDALUCÍA MANCOMUNIDAD VEGA DEL GUADALQUIVIR
CONSORCIO UNIDAD TERRITORIAL DE EMPLEO Y DESARROLLO LOCAL Y TECNOLÓGICO DE VÉLEZ- MÁLAGA	JUNTA DE ANDALUCÍA AYUNTAMIENTO DE VÉLEZ-MÁLAGA
CONSORCIO UNIDAD TERRITORIAL DE EMPLEO Y DESARROLLO LOCAL Y TECNOLÓGICO DE VICAR	JUNTA DE ANDALUCÍA VARIOS AYUNTAMIENTOS DE ALMERÍA
CONSORCIO UNIDAD TERRITORIAL DE EMPLEO Y DESARROLLO LOCAL Y TECNOLÓGICO DEL ALTO GUADALQUIVIR	JUNTA DE ANDALUCÍA MANCOMUNIDAD CORDOBESA ALTO GUADALQUIVIR
CONSORCIO UNIDAD TERRITORIAL DE EMPLEO Y DESARROLLO LOCAL Y TECNOLÓGICO DEL ARROYO DEL OJANCO Y OTROS	JUNTA DE ANDALUCÍA

Consortio	Entidad asociada
	VARIOS AYUNTAMIENTOS DE JAÉN
CONSORCIO UNIDAD TERRITORIAL DE EMPLEO Y DESARROLLO LOCAL Y TECNOLÓGICO DEL CAMPO DE GIBRALTAR	JUNTA DE ANDALUCÍA MANCOMUNIDAD DE CAMPO DE GIBRALTAR
CONSORCIO UNIDAD TERRITORIAL DE EMPLEO Y DESARROLLO LOCAL Y TECNOLÓGICO DEL CONDADO DE HUELVA	JUNTA DE ANDALUCÍA MANCOMUNIDAD DESARROLLO CONDADO DE HUELVA
CONSORCIO UNIDAD TERRITORIAL DE EMPLEO Y DESARROLLO LOCAL Y TECNOLÓGICO ALGATOCIN Y OTROS	JUNTA DE ANDALUCÍA VARIOS AYUNTAMIENTOS DE MÁLAGA
CONSORCIO UNIDAD TERRITORIAL DE EMPLEO Y DESARROLLO LOCAL Y TECNOLÓGICO ARQUILLOS Y OTROS	JUNTA DE ANDALUCÍA VARIOS AYUNTAMIENTOS DE JAÉN
CONSORCIO UNIDAD TERRITORIAL DE EMPLEO Y DESARROLLO LOCAL Y TECNOLÓGICO LOMA OCCIDENTAL	JUNTA DE ANDALUCÍA AYUNTAMIENTO DE BAEZA
CONSORCIO UNIDAD TERRITORIAL DE EMPLEO Y DESARROLLO LOCAL Y TECNOLÓGICO MORON DE LA FRONTERA Y OTROS	JUNTA DE ANDALUCÍA VARIOS AYUNTAMIENTOS DE SEVILLA
CONSORCIO UNIDAD TERRITORIAL DE EMPLEO Y DESARROLLO LOCAL Y TECNOLÓGICO ZONA NORTE DE GRANADA	JUNTA DE ANDALUCÍA VARIOS AYUNTAMIENTOS DE SEVILLA
CONSORCIO URBANÍSTIC DE GESTIÓ DEL SECTOR Z - 1 PLA DE BAIX	AYUNTAMIENTO DE GRANOLLERS INSTITUT CATALÀ DEL SOL
CONSORCIO URBANÍSTIC DEL CENTRE DIRECCIONAL DE Cerdanyola	AYUNTAMIENTO DE Cerdanyola del Vallés INSTITUT CATALÀ DEL SOL
CONSORCIO URBANÍSTIC DEL SECTOR DE MAS LLUHÍ	AYUNTAMIENTO DE SANT FELIU DE LLOBREGAT

Consortio	Entidad asociada
	INSTITUT CATALÀ DEL SOL
CONSORCIO URBANÍSTIC DESENVOLUPAMENT DE L'EIX MACIÀ	AYUNTAMIENTO DE SABADELL INSTITUT CATALÀ DEL SOL
CONSORCIO URBANÍSTIC DESENVOLUPAMENT SECTOR RESIDENCIAL CAN FILUÀ	AYUNTAMIENTO DE SANTA PERPETUA DE MOGODA INSTITUT CATALÀ DEL SOL
CONSORCIO URBANÍSTIC L' AIGÜETA	AYUNTAMIENTO DE LA BISBAL D'EMPORDÀ INSTITUT CATALÀ DEL SOL
CONSORCIO URBANÍSTIC LA FORNACA	INSTITUT CATALÀ DEL SOL AYUNTAMIENTO DE VILASSAR DE DALT
CONSORCIO URBANÍSTIC PER AL DESENVOLUPAMENT DEL PARC D'ACTIVITATS ECONÒMIQUES CAN SANT JOAN	INSTITUT CATALÀ DEL SOL AYUNTAMIENTO DE RUBÍ AYUNTAMIENTO DE SANT CUGAT DEL VALLÉS
CONSORCIO URBANÍSTIC PER AL DESENVOLUPAMENT DEL SECTOR EIXAMPLE NORD	AYUNTAMIENTO DE EL PRAT DE LLOBREGAT INSTITUT CATALÀ DEL SOL
CONSORCIO URBANÍSTIC PER AL DESENVOLUPAMENT DEL SECTOR Z-1 DE GRANOLLERS	AYUNTAMIENTO DE GRANOLLERS INSTITUT CATALÀ DEL SOL
CONSORCIO URBANÍSTIC SECTOR INDUSTRIAL BORGES I	AYUNTAMIENTO DE LES BORGES DEL CAMP INSTITUT CATALÀ DEL SOL
CONSORCIO URBANÍSTICO ÁREA TECNOLÓGICA DEL SUR	INSTITUTO MADRILEÑO DE DESARROLLO AYUNTAMIENTO DE GETAFE

Consortio	Entidad asociada
CONSORCIO URBANÍSTICO ÁREA VALDELACASA	AYUNTAMIENTO DE ALCOBENDAS INSTITUTO MADRILEÑO DE DESARROLLO
CONSORCIO URBANÍSTICO DEHESA VIEJA Y TEMPRANALES DE SAN SEBASTIÁN DE LOS REYES	COMUNIDAD DE MADRID AYUNTAMIENTO DE SAN SEBASTIÁN DE LOS REYES
CONSORCIO URBANÍSTICO EL BAÑUELO	INSTITUTO MADRILEÑO DE DESARROLLO AYUNTAMIENTO DE FUENLABRADA
CONSORCIO URBANÍSTICO ESCORIAL	COMUNIDAD DE MADRID AYUNTAMIENTO DEL ESCORIAL
CONSORCIO URBANÍSTICO ESPARTALES NORTE	COMUNIDAD DE MADRID AYUNTAMIENTO DE ALCALÁ DE HENARES
CONSORCIO URBANÍSTICO GETAFE NORTE	COMUNIDAD DE MADRID AYUNTAMIENTO DE GETAFE
CONSORCIO URBANÍSTICO LA ESTACIÓN	COMUNIDAD DE MADRID AYUNTAMIENTO DE COLMENAR VIEJO
CONSORCIO URBANÍSTICO LA FORTUNA	COMUNIDAD DE MADRID AYUNTAMIENTO DE LEGANÉS
CONSORCIO URBANÍSTICO LA GARENA	ARPEGIO, AREAS DE PROMOCION EMPRESARIAL CON GESTION INDUSTRIAL ORGANIZADA, S.A. COMUNIDAD DE MADRID AYUNTAMIENTO DE ALCALÁ DE HENARES
CONSORCIO URBANÍSTICO LEGANÉS NORTE	COMUNIDAD DE MADRID AYUNTAMIENTO DE LEGANÉS

Consortio	Entidad asociada
CONSORCIO URBANÍSTICO LEGANÉS TECNOLÓGICO	INSTITUTO MADRILEÑO DE DESARROLLO AYUNTAMIENTO DE LEGANÉS UNIVERSIDAD CARLOS III DE MADRID
CONSORCIO URBANÍSTICO LOS MOLINOS-BUENAVISTA	COMUNIDAD DE MADRID AYUNTAMIENTO DE GETAFE
CONSORCIO URBANÍSTICO MOSCATELARES	COMUNIDAD DE MADRID AYUNTAMIENTO DE SAN SEBASTIÁN DE LOS REYES
CONSORCIO URBANÍSTICO MOSTOLES SUR	COMUNIDAD DE MADRID AYUNTAMIENTO DE MOSTOLES
CONSORCIO URBANÍSTICO MOSTOLES-TECNOLÓGICO	AYUNTAMIENTO DE MOSTOLES INSTITUTO MADRILEÑO DE DESARROLLO
CONSORCIO URBANÍSTICO NUEVO BAZTÁN-VILLAR DEL OLMO	COMUNIDAD DE MADRID AYUNTAMIENTO DE VILLAR DEL OLMO AYUNTAMIENTO DE NUEVO BAZTÁN
CONSORCIO URBANÍSTICO PARLA-ESTE	COMUNIDAD DE MADRID AYUNTAMIENTO DE PARLA
CONSORCIO URBANÍSTICO PARQUE EMPRESARIAL LA CARPETANIA	COMUNIDAD DE MADRID AYUNTAMIENTO DE GETAFE
CONSORCIO URBANÍSTICO RIVAS	COMUNIDAD DE MADRID AYUNTAMIENTO DE RIVAS- VACIAMADRID

Consortio	Entidad asociada
CONSORCIO VÍA VERDE DE OJOS NEGROS	DIPUTACIÓN GENERAL DE ARAGÓN DIPUTACIÓN PROVINCIAL DE TERUEL VARIOS AYUNTAMIENTOS DE TERUEL
CONSORCIO VÍA VERDE DEL NOROESTE	REGIÓN DE MURCIA AYUNTAMIENTO DE BULLAS VARIOS AYUNTAMIENTOS DE MURCIA
CONSORCIO VIVIENDA PARA LOS VECINOS DEL ÁREA DE SEVILLA	JUNTA DE ANDALUCÍA AYUNTAMIENTO DE SEVILLA DIPUTACIÓN PROVINCIAL DE SEVILLA AYUNTAMIENTO DE DOS HERMANAS AYUNTAMIENTO DE ALCALÁ DE GUADAIRA AYUNTAMIENTO DE UTRERA AYUNTAMIENTO DE MAIRENA DE ALJARAFE AYUNTAMIENTO DE CARMONA AYUNTAMIENTO DE CORIA DEL RIO AYUNTAMIENTO DE CAMAS AYUNTAMIENTO DE SAN JUAN DE AZNALFARACHE AYUNTAMIENTO DE MAIRENA DEL ALCOR AYUNTAMIENTO DE SANLÚCAR LA MAYOR AYUNTAMIENTO DE OLIVARES AYUNTAMIENTO DE SANTIPONCE AYUNTAMIENTO DE BENACAZÓN AYUNTAMIENTO DE GERENA AYUNTAMIENTO DE VILLAMANRIQUE DE LA CONDESA AYUNTAMIENTO DE HUÉVAR DEL ALJARAFE VARIOS AYUNTAMIENTOS DE SEVILLA AGUAS DE GALICIA
CONSORCIO XESTIÓN E EXP. DA REDE BÁSICA DE ABAST. CONCELLOS CERVO E BURELA	

Consortio	Entidad asociada
CORPORACIÓ SANITÀRIA DEL PARC TAULÍ	VARIOS AYUNTAMIENTOS DE LUGO SERVICIO CATALAN DE LA SALUD AYUNTAMIENTO DE SABADELL UNIVERSITAT AUTÒNOMA DE BARCELONA PRIVADOS

(1) Entidad participada por el Sector Público Autonómico y el Sector Público Provincial y/o Municipal

(4) Entidad participada por el Sector Público Provincial y el Sector Público Autonómico y/o Municipal

(7) Entidad participada por el Sector Público Municipal y el Sector Público Autonómico y/o Provincial

4.3.2. Consorcios donde figuran asociadas con una Comunidad Autónoma, el Sector Público Estatal y otras Administraciones Territoriales Locales

Consortio	Entidad asociada
CONSORCIO ALICANTE 2008. VUELTA AL MUNDO DE VELA (3)	ESTADO AUTORIDAD PORTUARIA DE ALICANTE SOCIEDAD GESTORA PARA LA IMAGEN ESTRATÉGICA Y PROMOCIONAL DE LA COMUNIDAD VALENC GENERALITAT VALENCIANA AYUNTAMIENTO DE ALICANTE
CONSORCIO ALTA VELOCIDAD BARCELONA (3)	ESTADO GENERALITAT DE CATALUÑA AYUNTAMIENTO DE BARCELONA
CONSORCIO ALTAMIRA (3)	ESTADO DIPUTACIÓN REGIONAL DE CANTABRIA AYUNTAMIENTO DE SANTILLANA DEL MAR FUNDACIÓN MARCELINO BOTÍN
CONSORCIO AÑO JUBILAR GUADALUPENSE CENTENARIO DE LA PROCLAMACIÓN DE LA VIRGEN DE GUADALUPE COMO PATRONA DE LA HISPANIDAD 2007 (2)	ESTADO JUNTA DE EXTREMADURA COMUNIDAD FRANCISCANA DE GUADALUPE
CONSORCIO AÑO JUBILAR LEBANIEGO (3)	ESTADO DIPUTACIÓN REGIONAL DE CANTABRIA AYUNTAMIENTO DE POTES AYUNTAMIENTO DE CAMALEÑO
CONSORCIO CARTAGENA DE PUERTO CULTURAS (3)	AUTORIDAD PORTUARIA DE CARTAGENA REGIÓN DE MURCIA AYUNTAMIENTO DE CARTAGENA UNIVERSIDAD POLITÉCNICA DE CARTAGENA

Consortio	Entidad asociada
CONSORCIO CASA ÁFRICA (3)	CÁMARA DE COMERCIO DE CARTAGENA CONFEDERACIÓN DE EMPRESARIOS DE CARTAGENA AGENCIA ESPAÑOLA DE COOPERACIÓN INTERNACIONAL PARA EL DESARROLLO ESTADO COMUNIDAD DE CANARIAS CABILDO INSULAR DE GRAN CANARIA AYUNTAMIENTO DE LAS PALMAS DE GRAN CANARIA CABILDO INSULAR DE TENERIFE CABILDO INSULAR DE FUERTEVENTURA CABILDO INSULAR DE LANZAROTE
CONSORCIO CASA ASIA (3)	ESTADO AYUNTAMIENTO DE BARCELONA AYUNTAMIENTO DE MADRID GENERALITAT DE CATALUÑA
CONSORCIO CASA DE AMÉRICA (3)	ESTADO COMUNIDAD DE MADRID AYUNTAMIENTO DE MADRID
CONSORCIO CASTELL DE SANT CARLES (3)	ESTADO COMUNIDAD AUTÓNOMA DE BALEARES CONSEJO INSULAR DE MALLORCA AYUNTAMIENTO DE PALMA DE MALLORCA
CONSORCIO CASTELL DE SANT FERRAN DE FIGUERES (3)	ESTADO GENERALITAT DE CATALUÑA AYUNTAMIENTO DE FIGUERAS

Consortio	Entidad asociada
CONSORCIO CENTRE DE SUPERCOMPUTACIÓ DE CATALUNYA (2)	AGENCIA ESTATAL CONSEJO SUPERIOR DE INVESTIGACIONES CIENTÍFICAS UNIVERSITAT POLITECNICA DE CATALUNYA UNIVERSITAT AUTÒNOMA DE BARCELONA UNIVERSITAT DE GIRONA UNIVERSIDAD ROVIRA I VIRGILI UNIVERSIDAD POMPEU FABRA UNIVERSIDAD DE LLEIDA UNIVERSITAT OBERTA DE CATALUNYA FUNDACIÓN CATALANA PER A LA RECERCA I LA INNOVACIÓ GENERALITAT DE CATALUÑA UNIVERSITAT DE BARCELONA UNIVERSITAT RAMON LLULL
CONSORCIO CENTRO ASOCIADO DE LA UNED "COMPLEJO PRÍNCIPE DON FELIPE" EN GUADALAJARA (3)	UNIVERSIDAD NACIONAL DE EDUCACIÓN A DISTANCIA JUNTA DE COMUNIDADES DE CASTILLA-LA MANCHA DIPUTACIÓN PROVINCIAL DE GUADALAJARA AYUNTAMIENTO DE GUADALAJARA IBERCAJA CAJA DE GUADALAJARA
CONSORCIO CENTRO ASOCIADO DE LA UNED DE PAMPLONA (2)	UNIVERSIDAD NACIONAL DE EDUCACIÓN A DISTANCIA COMUNIDAD FORAL DE NAVARRA
CONSORCIO CENTRO ASOCIADO DE LA UNED DE TALAVERA DE LA REINA (3)	UNIVERSIDAD NACIONAL DE EDUCACIÓN A DISTANCIA DIPUTACIÓN PROVINCIAL DE TOLEDO AYUNTAMIENTO DE TALAVERA DE LA REINA JUNTA DE COMUNIDADES DE CASTILLA-LA MANCHA CAJA CASTILLA LA MANCHA CAJA RURAL DE TOLEDO

Consortio	Entidad asociada
CONSORCIO CENTRO ASOCIADO DE LA UNED DE TENERIFE (3)	UNIVERSIDAD NACIONAL DE EDUCACIÓN A DISTANCIA COMUNIDAD DE CANARIAS CABILDO INSULAR DE TENERIFE AYUNTAMIENTO DE SANTA CRUZ DE TENERIFE AYUNTAMIENTO DE SAN CRISTÓBAL DE LA LAGUNA
CONSORCIO CENTRO ASOCIADO DE LA UNED EN CEUTA (2)	UNIVERSIDAD NACIONAL DE EDUCACIÓN A DISTANCIA CIUDAD AUTÓNOMA DE CEUTA
CONSORCIO CENTRO ASOCIADO DE LA UNED EN CANTABRIA (3)	UNIVERSIDAD NACIONAL DE EDUCACIÓN A DISTANCIA DIPUTACIÓN REGIONAL DE CANTABRIA AYUNTAMIENTO DE SANTANDER
CONSORCIO CENTRO ASOCIADO DE LA UNED EN TUDELA (3)	UNIVERSIDAD NACIONAL DE EDUCACIÓN A DISTANCIA COMUNIDAD FORAL DE NAVARRA AYUNTAMIENTO DE TUDELA
CONSORCIO CENTRO FEDERICO GARCÍA LORCA (3)	ESTADO JUNTA DE ANDALUCÍA DIPUTACIÓN PROVINCIAL DE GRANADA AYUNTAMIENTO DE GRANADA FUNDACIÓN FEDERICO GARCIA LORCA
CONSORCIO CENTRO REGIONAL ASOCIADO DE LA UNED DE CARTAGENA (3)	UNIVERSIDAD NACIONAL DE EDUCACIÓN A DISTANCIA AYUNTAMIENTO DE CARTAGENA REGIÓN DE MURCIA CAJA DEL MEDITERRÁNEO CAJAMURCIA
CONSORCIO CIBER PARA EL ÁREA TEMÁTICA DE BIOINGENIERÍA, BIOMATERIALES Y NANOMEDICINA (2)	INSTITUTO DE SALUD CARLOS III

Consortio	Entidad asociada
	AGENCIA ESTATAL CONSEJO SUPERIOR DE INVESTIGACIONES CIENTÍFICAS JUNTA DE CASTILLA Y LEÓN GENERALITAT DE CATALUÑA JUNTA DE EXTREMADURA XUNTA DE GALICIA COMUNIDAD DE MADRID GENERALITAT VALENCIANA JUNTA DE ANDALUCÍA DIPUTACIÓN GENERAL DE ARAGÓN COMUNIDAD AUTÓNOMA DE EUSKADI FUNDACIÓN CENTRE DE MEDICINA REGENERATIVA DE BARCELONA ASOCIACIÓN INSTITUTO DE BIOMECÁNICA DE VALENCIA FUNDACIÓN INASMET FUNDACIÓN PRIVADA DEL INSTITUTO DE BIOINGENIERÍA DE CATALUÑA INSTITUTO DE INVESTIGACIÓN DEL HOSPITAL DE LA SANTA CRUZ Y SAN PABLO
CONSORCIO CIBER PARA EL ÁREA TEMÁTICA DE DIABETES Y ENFERMEDADES METABÓLICAS (2)	INSTITUTO DE SALUD CARLOS III AGENCIA ESTATAL CONSEJO SUPERIOR DE INVESTIGACIONES CIENTÍFICAS JUNTA DE ANDALUCÍA GENERALITAT DE CATALUÑA COMUNIDAD DE MADRID GENERALITAT VALENCIANA COMUNIDAD AUTÓNOMA DE EUSKADI FUNDACIÓN JIMÉNEZ DÍAZ FUNDACIÓN PARA LA INVESTIGACIÓN Y DOCENCIA SANT JOAN DE DEU FUNDACIÓN PRIVADA INSTITUT DE RECERCA BIOMÉDICA INSTITUTO DE INVESTIGACIÓN DEL HOSPITAL DE LA SANTA CRUZ Y SAN PABLO INSTITUTO DE INVESTIGACIONES MÉDICAS AUGUST PI I SUNYER
CONSORCIO CIBER PARA EL ÁREA TEMÁTICA DE ENFERMEDADES HEPÁTICAS Y DIGESTIVAS (2)	INSTITUTO DE SALUD CARLOS III

Consortio	Entidad asociada
<p>CONSORCIO CIBER PARA EL ÁREA TEMÁTICA DE ENFERMEDADES NEUROGENERATIVAS (2)</p>	<p>AGENCIA ESTATAL CONSEJO SUPERIOR DE INVESTIGACIONES CIENTÍFICAS</p> <p>HOSPITAL CLINICO Y PROVINCIAL DE BARCELONA (6) .</p> <p>JUNTA DE CASTILLA Y LEÓN</p> <p>GENERALITAT DE CATALUÑA</p> <p>COMUNIDAD DE MADRID</p> <p>REGIÓN DE MURCIA</p> <p>GENERALITAT VALENCIANA</p> <p>COMUNIDAD AUTÓNOMA DE EUSKADI</p> <p>JUNTA DE ANDALUCÍA</p> <p>DIPUTACIÓN GENERAL DE ARAGÓN</p> <p>CLÍNICA UNIVERSITARIA DE NAVARRA</p> <p>FUNDACIÓN PARA LA INVESTIGACIÓN MÉDICA APLICADA</p> <p>FUNDACIÓN PRIVADA SALUD DEL CONSORCIO SANITARIO DEL MARESME</p> <p>INSTITUTO DE INVESTIGACIÓN DEL HOSPITAL DE LA SANTA CRUZ Y SAN PABLO</p>
	<p>INSTITUTO DE SALUD CARLOS III</p> <p>AGENCIA ESTATAL CONSEJO SUPERIOR DE INVESTIGACIONES CIENTÍFICAS</p> <p>HOSPITAL CLINICO Y PROVINCIAL DE BARCELONA (6) .</p> <p>JUNTA DE COMUNIDADES DE CASTILLA-LA MANCHA</p> <p>GENERALITAT DE CATALUÑA</p> <p>JUNTA DE EXTREMADURA</p> <p>XUNTA DE GALICIA</p> <p>COMUNIDAD DE MADRID</p> <p>REGIÓN DE MURCIA</p> <p>JUNTA DE ANDALUCÍA</p> <p>COMUNIDAD DE CANARIAS</p> <p>DIPUTACIÓN REGIONAL DE CANTABRIA</p> <p>GENERALITAT VALENCIANA</p> <p>COMUNIDAD AUTÓNOMA DE EUSKADI</p> <p>FUNDACIÓN PARA LA INVESTIGACIÓN MÉDICA APLICADA</p>

Consortio	Entidad asociada
CONSORCIO CIBER PARA EL ÁREA TEMÁTICA DE ENFERMEDADES RARAS (2)	INSTITUTO DE INVESTIGACIÓN DEL HOSPITAL DE LA SANTA CRUZ Y SAN PABLO INSTITUTO DE INVESTIGACIONES BIOMÉDICAS AUGUST PI I SUNYER INSTITUTO DE SALUD CARLOS III AGENCIA ESTATAL CONSEJO SUPERIOR DE INVESTIGACIONES CIENTÍFICAS HOSPITAL CLINICO Y PROVINCIAL DE BARCELONA (6) . JUNTA DE ANDALUCÍA DIPUTACIÓN GENERAL DE ARAGÓN GENERALITAT DE CATALUÑA XUNTA DE GALICIA COMUNIDAD DE MADRID REGIÓN DE MURCIA GENERALITAT VALENCIANA ASOCIACIÓN ESPAÑOLA PARA EL REGISTRO Y ESTUDIO DE LAS MALFORMACIONES CONGÉNITAS FUNDACIÓN CANARIA RAFAEL CLAVIJO FUNDACIÓN JIMÉNEZ DÍAZ FUNDACIÓN PRIVADA INSTITUT DE RECERCA BIOMÉDICA HOSPITAL SAN JUAN DE DIOS ESPLUGES INSTITUTO DE INVESTIGACIÓN DEL HOSPITAL DE LA SANTA CRUZ Y SAN PABLO
CONSORCIO CIBER PARA EL ÁREA TEMÁTICA DE ENFERMEDADES RESPIRATORIAS (2)	INSTITUTO DE SALUD CARLOS III AGENCIA ESTATAL CONSEJO SUPERIOR DE INVESTIGACIONES CIENTÍFICAS HOSPITAL CLINICO Y PROVINCIAL DE BARCELONA (6) . GENERALITAT DE CATALUÑA JUNTA DE EXTREMADURA COMUNIDAD DE MADRID GENERALITAT VALENCIANA COMUNIDAD AUTÓNOMA DE EUSKADI DIPUTACIÓN GENERAL DE ARAGÓN COMUNIDAD AUTÓNOMA DE BALEARES

Consortio	Entidad asociada
<p>CONSORCIO CIBER PARA EL ÁREA TEMÁTICA DE EPIDEMIOLOGÍA Y SALUD PÚBLICA (2)</p>	<p>COMUNIDAD DE CANARIAS</p> <p>JUNTA DE CASTILLA Y LEÓN</p> <p>FUNDACIÓN JIMÉNEZ DÍAZ</p> <p>INSTITUTO DE INVESTIGACIÓN BIOMÉDICA DE LLEIDA FUNDACIÓN DR. PIFARRE (IRBLLEIDA)</p> <p>INSTITUTO DE SALUD CARLOS III</p> <p>AGENCIA ESTATAL CONSEJO SUPERIOR DE INVESTIGACIONES CIENTÍFICAS</p> <p>HOSPITAL CLINICO Y PROVINCIAL DE BARCELONA (6) .</p> <p>GENERALITAT DE CATALUÑA</p> <p>XUNTA DE GALICIA</p> <p>COMUNIDAD DE MADRID</p> <p>REGIÓN DE MURCIA</p> <p>COMUNIDAD FORAL DE NAVARRA</p> <p>GENERALITAT VALENCIANA</p> <p>JUNTA DE ANDALUCÍA</p> <p>PRINCIPADO DE ASTURIAS</p> <p>COMUNIDAD DE CANARIAS</p> <p>COMUNIDAD AUTÓNOMA DE EUSKADI</p> <p>AGENCIA DE SALUD PÚBLICA DE BARCELONA</p> <p>FUNDACIÓN AVEDIS DONABEDIAN</p> <p>INSTITUTO DE INVESTIGACIÓN DE HOSPITAL DE LA SANTA CRUZ Y SAN PABLO</p>
<p>CONSORCIO CIBER PARA EL ÁREA TEMÁTICA DE FISIOPATOLOGÍA DE LA OBESIDAD Y NUTRICIÓN (2)</p>	<p>INSTITUTO DE SALUD CARLOS III</p> <p>AGENCIA ESTATAL CONSEJO SUPERIOR DE INVESTIGACIONES CIENTÍFICAS</p> <p>HOSPITAL CLINICO Y PROVINCIAL DE BARCELONA (6) .</p> <p>JUNTA DE ANDALUCÍA</p> <p>DIPUTACIÓN GENERAL DE ARAGÓN</p> <p>COMUNIDAD AUTÓNOMA DE BALEARES</p> <p>GENERALITAT DE CATALUÑA</p> <p>XUNTA DE GALICIA</p>

Consortio	Entidad asociada
CONSORCIO CIBER PARA EL ÁREA TEMÁTICA DE SALUD MENTAL (2)	COMUNIDAD DE MADRID COMUNIDAD FORAL DE NAVARRA GENERALITAT VALENCIANA FUNDACIÓN PRIVADA INSTITUTO DE INVESTIGACIÓN SANITARIA PERE I VIRGILI INSTITUTO DE SALUD CARLOS III AGENCIA ESTATAL CONSEJO SUPERIOR DE INVESTIGACIONES CIENTÍFICAS HOSPITAL CLINICO Y PROVINCIAL DE BARCELONA (6) . DIPUTACIÓN REGIONAL DE CANTABRIA GENERALITAT DE CATALUÑA COMUNIDAD DE MADRID GENERALITAT VALENCIANA COMUNIDAD AUTÓNOMA DE EUSKADI JUNTA DE ANDALUCÍA DIPUTACIÓN GENERAL DE ARAGÓN PRINCIPADO DE ASTURIAS FUNDACIÓN PARA LA INVESTIGACIÓN Y DOCENCIA SANT JOAN DE DEU HERMANAS HOSPITALARIAS SAGRADO CORAZÓN DE JESÚS BENITO MENNI INSTITUTO DE INVESTIGACIÓN DE HOSPITAL DE LA SANTA CRUZ Y SAN PABLO
CONSORCIO CIRCULO DE BELLAS ARTES (3)	ESTADO COMUNIDAD DE MADRID AYUNTAMIENTO DE MADRID CIRCULO DE BELLAS ARTES PRIVADOS
CONSORCIO CIUTAT ROMANA DE POLLENTIA (3)	ESTADO COMUNIDAD AUTÓNOMA DE BALEARES CONSEJO INSULAR DE MALLORCA AYUNTAMIENTO DE ALCUDIA

Consortio	Entidad asociada
CONSORCIO CONCESIONARIO DE AGUAS, RED DE ABASTECIMIENTO DE AGUAS DE LA PLANA (3)	CONFEDERACIÓN HIDROGRÁFICA DEL JUCAR VARIOS AYUNTAMIENTOS DE CASTELLÓN GENERALITAT VALENCIANA DIPUTACIÓN PROVINCIAL DE CASTELLÓN
CONSORCIO CSIC-IRTA-UAB CENTRO DE INVESTIGACIÓN AGRIGENÓMICA (2)	AGENCIA ESTATAL CONSEJO SUPERIOR DE INVESTIGACIONES CIENTÍFICAS INSTITUT DE RECERCA I TECNOLOGIA AGROALIMENTÀRIES UNIVERSITAT AUTÒNOMA DE BARCELONA
CONSORCIO D'ATENCIÓ PRIMARIA DE SALUT DE L'EIXAMPLE (11)	INSTITUTO CATALÁN DE LA SALUD HOSPITAL CLINICO Y PROVINCIAL DE BARCELONA (6)
CONSORCIO DE ABASTECIMIENTO DE AGUA Y SANEAMIENTO ZONA CENTRAL DE ASTURIAS (3)	ESTADO PRINCIPADO DE ASTURIAS AYUNTAMIENTO DE GIJÓN AYUNTAMIENTO DE OVIEDO AYUNTAMIENTO DE AVILÉS
CONSORCIO DE BIBLIOTECAS UNIVERSITARIAS DE GALICIA (11)	XUNTA DE GALICIA UNIVERSIDAD DE SANTIAGO DE COMPOSTELA UNIVERSIDAD DE VIGO UNIVERSIDAD DE LA CORUÑA SOCIEDAD ANONIMA DE GESTION DEL CENTRO DE SUPERCOMPUTACION DE GALICIA (2)
CONSORCIO DE LA CIUDAD MONUMENTAL, HISTÓRICO-ARTÍSTICO Y ARQUEOLÓGICO DE MÉRIDA (3)	ESTADO JUNTA DE EXTREMADURA AYUNTAMIENTO DE MÉRIDA DIPUTACIÓN PROVINCIAL DE BADAJOZ

Consortio	Entidad asociada
CONSORCIO DE UNIVERSIDADES DE LA COMUNIDAD DE MADRID Y DE LA UNED PARA LA COOPERACIÓN BIBLIOTECARIA (2)	UNIVERSIDAD NACIONAL DE EDUCACIÓN A DISTANCIA UNIVERSIDAD POLITECNICA DE MADRID UNIVERSIDAD DE ALCALÁ UNIVERSIDAD COMPLUTENSE DE MADRID UNIVERSIDAD CARLOS III DE MADRID UNIVERSIDAD AUTÓNOMA DE MADRID UNIVERSIDAD REY JUAN CARLOS
CONSORCIO DEL CASTILLO DE SAN PEDRO DE JACA (3)	MINISTERIO DE DEFENSA DIPUTACIÓN GENERAL DE ARAGÓN DIPUTACIÓN PROVINCIAL DE HUESCA AYUNTAMIENTO DE JACA
CONSORCIO DEL CENTRO ASOCIADO DE LA UNED EN LUGO (3)	UNIVERSIDAD NACIONAL DE EDUCACIÓN A DISTANCIA XUNTA DE GALICIA DIPUTACIÓN PROVINCIAL DE LUGO AYUNTAMIENTO DE LUGO PRIVADOS
CONSORCIO DEL PLAN DE REHABILITACIÓN Y EQUIPAMIENTO DE TEATROS DE MADRID (3)	ESTADO COMUNIDAD DE MADRID AYUNTAMIENTO DE MADRID
CONSORCIO DEPÓSITO FRANCO DE CARTAGENA (2)	AUTORIDAD PORTUARIA DE CARTAGENA INSTITUTO DE FOMENTO DE LA REGION DE MURCIA CÁMARA DE COMERCIO INDUSTRIA Y NAVEGACIÓN
CONSORCIO DEPÓSITO FRANCO DE SANTANDER (3)	AUTORIDAD PORTUARIA DE SANTANDER DIPUTACIÓN REGIONAL DE CANTABRIA AYUNTAMIENTO DE SANTANDER

Consortio	Entidad asociada
CONSORCIO DESARROLLO MONTAÑA CENTRAL (11)	CÁMARA DE COMERCIO SOCIEDAD PARA EL DESARROLLO DE LA COMARCAS MINERAS, S.A. (2) PRINCIPADO DE ASTURIAS AYUNTAMIENTO DE LENA AYUNTAMIENTO DE RIOSA AYUNTAMIENTO DE ALLER AYUNTAMIENTO DE MORCÍN AYUNTAMIENTO DE RIBERA DE ARRIBA AYUNTAMIENTO DE MIERES PRIVADOS
CONSORCIO DESARROLLO Y TURISMO DE LA COSTA DEL SOL OCCIDENTAL (3)	MINISTERIO DE INDUSTRIA, TURISMO Y COMERCIO JUNTA DE ANDALUCÍA DIPUTACIÓN PROVINCIAL DE MALAGA AYUNTAMIENTO DE MANILVA AYUNTAMIENTO DE MARBELLA AYUNTAMIENTO DE CASARES AYUNTAMIENTO DE BENALMÁDENA AYUNTAMIENTO DE ESTEPONA AYUNTAMIENTO DE FUENGIROLA AYUNTAMIENTO DE MIJAS AYUNTAMIENTO DE TORREMOLINOS CEA UGT CCOO
CONSORCIO EL FAR, CENTRE DELS TREBALS DEL MAR (3)	AUTORIDAD PORTUARIA DE BARCELONA GENERALITAT DE CATALUÑA AYUNTAMIENTO DE BARCELONA

Consortio	Entidad asociada
CONSORCIO EXPO ZARAGOZA 2008 (3)	DIPUTACIÓN PROVINCIAL DE BARCELONA UNIVERSITAT POLITECNICA DE CATALUNYA UNIVERSITAT DE BARCELONA ASOCIACIÓN BARCELONA FES-TE A LA MAR ESTADO DIPUTACIÓN GENERAL DE ARAGÓN AYUNTAMIENTO DE ZARAGOZA
CONSORCIO FESTIVAL INTERNACIONAL DE MÚSICA Y DANZA DE GRANADA (3)	INSTITUTO NACIONAL DE LAS ARTES ESCENICAS Y DE LA MUSICA JUNTA DE ANDALUCÍA DIPUTACIÓN PROVINCIAL DE GRANADA AYUNTAMIENTO DE GRANADA UNIVERSIDAD DE GRANADA
CONSORCIO FRONT PORTUARI CATALÀ (2)	AUTORIDAD PORTUARIA DE BARCELONA AUTORIDAD PORTUARIA DE TARRAGONA GENERALITAT DE CATALUÑA PUERTOS DE LA GENERALITAT
CONSORCIO GALICIA 2005 VUELTA AL MUNDO A VELA (3)	CONSEJO SUPERIOR DE DEPORTES ESTADO FUNDACIÓN DEPORTE GALLEGO XUNTA DE GALICIA AYUNTAMIENTO DE LA CORUÑA AYUNTAMIENTO DE BAYONA AYUNTAMIENTO DE VIGO AYUNTAMIENTO DE SANXENXO

Consortio	Entidad asociada
CONSORCIO GRAN TEATRE DEL LICEU (3)	ESTADO GENERALITAT DE CATALUÑA AYUNTAMIENTO DE BARCELONA DIPUTACIÓN PROVINCIAL DE BARCELONA
CONSORCIO INSTITUT D'INVESTIGACIONS BIOMEDIQUES AUGUST PI I SUNYER (2)	AGENCIA ESTATAL CONSEJO SUPERIOR DE INVESTIGACIONES CIENTÍFICAS GENERALITAT DE CATALUÑA UNIVERSITAT DE BARCELONA HOSPITAL CLINICO Y PROVINCIAL DE BARCELONA (6) .
CONSORCIO INSTITUT EUROPEU DE LA MEDITERRANIA (3)	ESTADO GENERALITAT DE CATALUÑA AYUNTAMIENTO DE BARCELONA
CONSORCIO INSTITUTO DE ESTUDIOS REGIONALES Y METROPOLITANOS DE BARCELONA (11)	GENERALITAT DE CATALUÑA DIPUTACIÓN PROVINCIAL DE BARCELONA MANCOMUNITAT DE MUNICIPIS DE L'ÀREA METROPOLITANA DE BARCELONA UNIVERSITAT AUTÒNOMA DE BARCELONA UNIVERSITAT POLITECNICA DE CATALUNYA UNIVERSITAT DE BARCELONA CONSORCIO DE LA ZONA FRANCA DE BARCELONA (8) UNIVERSIDAD POMPEU FABRA AYUNTAMIENTO DE BARCELONA PRIVADOS
CONSORCIO JACA-PIRINEO 2002 (3)	ESTADO DIPUTACIÓN GENERAL DE ARAGÓN DIPUTACIÓN PROVINCIAL DE HUESCA AYUNTAMIENTO DE JACA

Consortio	Entidad asociada
CONSORCIO MADRID IRC (2)	PRIVADOS AGENCIA ESTATAL CONSEJO SUPERIOR DE INVESTIGACIONES CIENTÍFICAS UNIVERSIDAD POLITECNICA DE MADRID ASOCIACION EMPRESARIOS DE HENARES ASOCIACION EMPRESARIOS DEL METAL CONFEDERACION EMPRESARIAL MADRID CEOE FUNDACION PARA EL CONOCIMIENTO DE MADRID I+D
CONSORCIO MASTER DE ESTUDIOS LATINOAMERICANOS (2)	AGENCIA ESTATAL CONSEJO SUPERIOR DE INVESTIGACIONES CIENTÍFICAS UNIVERSIDAD COMPLUTENSE DE MADRID UNIVERSIDAD AUTÓNOMA DE MADRID UNIVERSIDAD CATOLICA DEL SACRO CUORE UNIVERSIDAD DE TOULOUSE- LE MIRAIL INSTITUTO UNIVERSITARIO DE INVESTIGACIÓN ORTEGA Y GASSET DE MADRID
CONSORCIO MELILLA PUERTO XXI (2)	AUTORIDAD PORTUARIA DE MELILLA CIUDAD AUTÓNOMA DE MELILLA
CONSORCIO MUSEO ARTE CONTEMPORÁNEO ESTEBAN VICENTE (3)	ESTADO JUNTA DE CASTILLA Y LEÓN DIPUTACIÓN PROVINCIAL DE SEGOVIA AYUNTAMIENTO DE SEGOVIA PRIVADOS
CONSORCIO MUSEO MILITAR DE MENORCA Y PATRIMONIO HISTÓRICO-MILITAR PUERTO DE MAHÓN (3)	ESTADO COMUNIDAD AUTÓNOMA DE BALEARES CONSEJO INSULAR DE MENORCA AYUNTAMIENTO DE MAHÓN AYUNTAMIENTO DE ES CASTELL

Consortio	Entidad asociada
CONSORCIO MUSEU NACIONAL D'ART DE CATALUNYA (3)	ESTADO GENERALITAT DE CATALUÑA AYUNTAMIENTO DE BARCELONA
CONSORCIO PALAU DE LA MÚSICA CATALANA (3)	ESTADO GENERALITAT DE CATALUÑA AYUNTAMIENTO DE BARCELONA
CONSORCIO PARA EL DISEÑO, CONSTRUCCIÓN, EQUIPAMIENTO Y EXPLOTACIÓN DE LA PLATAFORMA OCEÁNICA DE CANARIAS (2)	MINISTERIO DE CIENCIA E INNOVACIÓN COMUNIDAD DE CANARIAS
CONSORCIO PARA EL DISEÑO, CONSTRUCCIÓN, EQUIPAMIENTO Y EXPLOTACIÓN DEL CENT. NAL. DE EXP. DE TECNOLOGÍAS DEL HIDRÓGENO Y PILAS COMB (2)	MINISTERIO DE CIENCIA E INNOVACIÓN JUNTA DE COMUNIDADES DE CASTILLA-LA MANCHA
CONSORCIO PARA EL DISEÑO, CONSTRUCCIÓN, EQUIPAMIENTO Y EXPLOTACIÓN DEL CENTRO DE LÁSERES PULSADOS ULTRACORTOS ULTRAINTENSOS (2)	MINISTERIO DE CIENCIA E INNOVACIÓN JUNTA DE CASTILLA Y LEÓN UNIVERSIDAD DE SALAMANCA
CONSORCIO PARA EL DISEÑO, CONSTRUCCIÓN, EQUIPAMIENTO Y EXPLOTACIÓN DEL SISTEMA DE OBSERVACIÓN COSTERO DE LAS ISLAS BALEARES (2)	MINISTERIO DE CIENCIA E INNOVACIÓN COMUNIDAD AUTÓNOMA DE BALEARES
CONSORCIO PARA LA CONMEMORACIÓN DEL II CENTENARIO DE LA CONSTITUCIÓN DE 1812 (3)	ESTADO JUNTA DE ANDALUCÍA DIPUTACIÓN PROVINCIAL DE CÁDIZ AYUNTAMIENTO DE CÁDIZ AYUNTAMIENTO DE SAN FERNANDO
CONSORCIO PARA LA CONMEMORACIÓN DEL IV CENTENARIO DE LA PUBLICACIÓN DEL INGENIOSO HIDALGO DON QUIJOTE DE LA MANCHA (2)	ESTADO

Consortio	Entidad asociada
<p>CONSORCIO PARA LA CONSTRUCCIÓN, EQUIPAMIENTO Y EXPLOTACIÓN DEL CENTRO NACIONAL DE INVESTIGACIÓN SOBRE LA EVOLUCIÓN HUMANA (2)</p>	<p>JUNTA DE COMUNIDADES DE CASTILLA-LA MANCHA</p> <p>FEDERACION ESPAÑOLA DE MUNICIPIOS Y PROVINCIAS</p> <p>MINISTERIO DE CIENCIA E INNOVACIÓN</p> <p>JUNTA DE CASTILLA Y LEÓN</p>
<p>CONSORCIO PARA LA CONSTRUCCIÓN, EQUIPAMIENTO Y EXPLOTACIÓN DEL LABORATORIO DE LUZ SINCRÓTRÓN (2)</p>	<p>MINISTERIO DE CIENCIA E INNOVACIÓN</p> <p>GENERALITAT DE CATALUÑA</p>
<p>CONSORCIO PARA LA FASE PREPARATORIA DEL PROYECTO DE FUENTE EUROPEA DE NEUTRONES POR ESPALACIÓN (EUROPEAN SPALATION SOURCE) (2)</p>	<p>MINISTERIO DE CIENCIA E INNOVACIÓN</p> <p>COMUNIDAD AUTÓNOMA DE EUSKADI</p>
<p>CONSORCIO PARA LA GESTIÓN DEL PLAN ESPECIAL DEL ALTO GUADIANA (2)</p>	<p>CONFEDERACIÓN HIDROGRÁFICA DEL GUADIANA</p> <p>JUNTA DE COMUNIDADES DE CASTILLA-LA MANCHA</p>
<p>CONSORCIO PARA LA PRESENCIA Y PROMOCIÓN DEL ALBERGUISMO JUVENIL-RED ESPAÑOLA DE ALBERGUES JUVENILES (3)</p>	<p>INSTITUTO DE LA JUVENTUD</p> <p>GENERALITAT DE CATALUÑA</p> <p>JUNTA DE EXTREMADURA</p> <p>XUNTA DE GALICIA</p> <p>COMUNIDAD DE MADRID</p> <p>REGIÓN DE MURCIA</p> <p>COMUNIDAD DE LA RIOJA</p> <p>JUNTA DE ANDALUCÍA</p> <p>DIPUTACIÓN GENERAL DE ARAGÓN</p> <p>COMUNIDAD DE CANARIAS</p> <p>DIPUTACIÓN REGIONAL DE CANTABRIA</p> <p>JUNTA DE COMUNIDADES DE CASTILLA-LA MANCHA</p> <p>JUNTA DE CASTILLA Y LEÓN</p>

Consortio	Entidad asociada
CONSORCIO PARQUE DE LAS CIENCIAS (3)	GENERALITAT VALENCIANA COMUNIDAD AUTÓNOMA DE EUSKADI AGENCIA ESTATAL CONSEJO SUPERIOR DE INVESTIGACIONES CIENTÍFICAS JUNTA DE ANDALUCÍA AYUNTAMIENTO DE GRANADA DIPUTACIÓN PROVINCIAL DE GRANADA UNIVERSIDAD DE GRANADA PRIVADOS
CONSORCIO PARQUE NACIONAL DE LOS PICOS DE EUROPA (3)	ESTADO PRINCIPADO DE ASTURIAS DIPUTACIÓN REGIONAL DE CANTABRIA JUNTA DE CASTILLA Y LEÓN
CONSORCIO PATRONÁTO DEL FESTIVAL DE TEATRO CLÁSICO EN EL TEATRO ROMANO DE MÉRIDA (3)	ESTADO JUNTA DE EXTREMADURA DIPUTACIÓN PROVINCIAL DE BADAJOZ AYUNTAMIENTO DE MÉRIDA DIPUTACIÓN PROVINCIAL DE CACERES CAJA DE AHORROS DE BADAJOZ CAJA DE AHORROS DE EXTREMADURA CAJA DUERO
CONSORCIO PLA DE REHABILITACIÓ I EQUIPAMENT DE TEATRES DE BARCELONA (3)	INSTITUTO NACIONAL DE LAS ARTES ESCENICAS Y DE LA MUSICA GENERALITAT DE CATALUÑA AYUNTAMIENTO DE BARCELONA
CONSORCIO RESIDENCIA PARA INVESTIGADORES (2)	AGENCIA ESTATAL CONSEJO SUPERIOR DE INVESTIGACIONES CIENTÍFICAS GENERALITAT DE CATALUÑA

Consortio	Entidad asociada
CONSORCIO SALAMANCA 2002 (en liquidación) (3)	ESTADO AYUNTAMIENTO DE SALAMANCA JUNTA DE CASTILLA Y LEÓN DIPUTACIÓN PROVINCIAL DE SALAMANCA UNIVERSIDAD DE SALAMANCA CAJA DUERO
CONSORCIO SALAMANCA 2005 (3)	ESTADO AYUNTAMIENTO DE SALAMANCA JUNTA DE CASTILLA Y LEÓN
CONSORCIO TEATRO REAL MAESTRANZA Y SALAS DEL ARENAL DE SEVILLA (3)	ESTADO JUNTA DE ANDALUCÍA DIPUTACIÓN PROVINCIAL DE SEVILLA AYUNTAMIENTO DE SEVILLA
CONSORCIO UNIVERSITARIO CENTRO ASOCIADO DE LA UNED EN CUENCA (3)	UNIVERSIDAD NACIONAL DE EDUCACIÓN A DISTANCIA JUNTA DE COMUNIDADES DE CASTILLA-LA MANCHA DIPUTACIÓN PROVINCIAL DE CUENCA AYUNTAMIENTO DE CUENCA CAJA CASTILLA LA MANCHA
CONSORCIO URBANÍSTICO CANFRANC 2000 (3)	ADMINISTRADOR DE INFRAESTRUCTURAS FERROVIARIAS DIPUTACIÓN GENERAL DE ARAGÓN AYUNTAMIENTO DE CANFRANC
CONSORCIO URBANÍSTICO DE LA CIUDAD UNIVERSITARIA DE MADRID (3)	UNIVERSIDAD NACIONAL DE EDUCACIÓN A DISTANCIA UNIVERSIDAD POLITECNICA DE MADRID AYUNTAMIENTO DE MADRID

Consortio	Entidad asociada
CONSORCIO URBANÍSTICO DE LA PLAYA DE PALMA (3)	UNIVERSIDAD COMPLUTENSE DE MADRID ESTADO COMUNIDAD AUTÓNOMA DE BALEARES CONSEJO INSULAR DE MALLORCA AYUNTAMIENTO DE PALMA DE MALLORCA AYUNTAMIENTO DE LLUCMAJOR
CONSORCIO URBANÍSTICO DE VALDEBERNARDO (2)	SOCIEDAD ESTATAL DE GESTION INMOBILIARIA DE PATRIMONIO, S.A. INSTITUTO DE LA VIVIENDA DE MADRID GSP VITRA
CONSORCIO URBANÍSTICO PARA LA REHABILITACIÓN DE LAS ZONAS TURÍSTICAS DE SAN AGUSTÍN, PLAYA DEL INGLÉS Y MAS PALOMAS (3)	ESTADO COMUNIDAD DE CANARIAS CABILDO INSULAR DE GRAN CANARIA AYUNTAMIENTO DE SAN BARTOLOME DE TIRAJANA
CONSORCIO URBANÍSTICO PROLONGACIÓN DE LA CASTELLANA (3)	ESTADO COMUNIDAD DE MADRID AYUNTAMIENTO DE MADRID
INSTITUTO DE BIOMEDICINA DE SEVILLA (2)	AGENCIA ESTATAL CONSEJO SUPERIOR DE INVESTIGACIONES CIENTÍFICAS UNIVERSIDAD DE SEVILLA JUNTA DE ANDALUCÍA

(2) Entidad participada por el Sector Público Autonómico y el Sector Público Estatal

(3) Entidad participada por el Sector Público Autonómico, el Sector Público Provincial y/o Municipal y el Sector Público Estatal

(6) Entidad participada por el Sector Público Provincial, el Sector Público Autonómico y/o Municipal y el Sector Público Estatal

(8) Entidad participada por el Sector Público Municipal y el Sector Público Estatal

(11) Entidad participada directamente por un ámbito de la Administración e indirectamente por otro

4.3.3. Consorcios donde figuran asociadas varias Administraciones Territoriales Locales

Consortio	Entidad asociada
CENTRO DE ESTUDIOS GONGORINOS (4)	DIPUTACIÓN PROVINCIAL DE CORDOBA AYUNTAMIENTO DE CÓRDOBA
CONSORCIO ABAST. D'AIGUA A LA CONCA DE BARBERÀ (4)	VARIAS COMARCAS DE TARRAGONA VARIOS AYUNTAMIENTOS DE TARRAGONA
CONSORCIO ABASTECIMIENTO AGUA Y SANEAMIENTO ZONA DEL PLA DE MALLORCA (4)	CONSEJO INSULAR DE MALLORCA AYUNTAMIENTO DE ALGAÍDA AYUNTAMIENTO DE MARIA DE LA SALUT AYUNTAMIENTO DE LLORET DE VISTALEGRE AYUNTAMIENTO DE SENCELLES AYUNTAMIENTO DE PORRERES AYUNTAMIENTO DE SINEU AYUNTAMIENTO DE MONTUIRI VARIOS AYUNTAMIENTOS DE ISLAS BALEARES
CONSORCIO ABASTECIMIENTO AGUAS DE FUERTEVENTURA (4)	CABILDO INSULAR DE FUERTEVENTURA VARIOS AYUNTAMIENTOS DE FUERTEVENTURA
CONSORCIO ABASTECIMIENTO AGUAS PLAN ECIJA (7)	AYUNTAMIENTO DE MARCHENA AYUNTAMIENTO DE PARADAS VARIOS AYUNTAMIENTOS DE SEVILLA
CONSORCIO ABASTECIMIENTO DE AGUA DE EIVISSA (4)	CONSEJO INSULAR DE IBIZA-FORMENTERA AYUNTAMIENTO DE EIVISSA AYUNTAMIENTO DE SANT ANTONI DE PORTMANY AYUNTAMIENTO DE SANTA EULALIA DEL RIO VARIOS AYUNTAMIENTOS DE ISLAS BALEARES

Consortio	Entidad asociada
<p>CONSORCIO ABASTECIMIENTO DE AGUA DE LA PRESA MARISÁNCHEZ DE LA CABEZUELA (4)</p>	<p>DIPUTACIÓN PROVINCIAL DE CIUDAD REAL</p> <p>VARIOS AYUNTAMIENTOS DE CIUDAD REAL</p>
<p>CONSORCIO ABASTECIMIENTO DE AGUA DEL CAMPO DE CALATRAVA (4)</p>	<p>DIPUTACIÓN PROVINCIAL DE CIUDAD REAL</p> <p>VARIOS AYUNTAMIENTOS DE CIUDAD REAL</p>
<p>CONSORCIO AGÈNCIA D'ECOLOGIA URBANA DE BARCELONA (4)</p>	<p>DIPUTACIÓN PROVINCIAL DE BARCELONA</p> <p>AYUNTAMIENTO DE BARCELONA</p> <p>ENTIDAD METROPOLITANA DE SERVICIOS HIDRAULICOS Y TRATAMIENTO DE RESIDUOS</p>
<p>CONSORCIO AGUA DE LANZAROTE (4)</p>	<p>CABILDO INSULAR DE LANZAROTE</p> <p>VARIOS AYUNTAMIENTOS DE LANZAROTE</p>
<p>CONSORCIO AGUAS BLANCAS (4)</p>	<p>DIPUTACIÓN PROVINCIAL DE GRANADA</p> <p>AYUNTAMIENTO DE GÜEJAR SIERRA</p> <p>VARIOS AYUNTAMIENTOS DE GRANADA</p>
<p>CONSORCIO AGUAS DE ARROYO Y ZARATÁN (7)</p>	<p>AYUNTAMIENTO DE ARROYO DE LA ENCOMIENDA</p> <p>AYUNTAMIENTO DE ZARATÁN</p>
<p>CONSORCIO AGUAS DE GUIPÚZCOA (4)</p>	<p>DIPUTACIÓN FORAL DE GUIPUZCOA</p> <p>VARIAS ENTIDADES LOCALES DE GUIPUZCOA</p>
<p>CONSORCIO AGUAS DE IRUÑA DE OCA-IRUÑA OKAKO URKIDETZA (4)</p>	<p>DIPUTACIÓN FORAL DE ALAVA</p> <p>AYUNTAMIENTO DE IRUÑA DE OCA</p> <p>VARIAS ENTIDADES LOCALES ALAVA.</p>
<p>CONSORCIO AGUAS DE LA LLANADA-ORIENTAL (4)</p>	<p>DIPUTACIÓN FORAL DE ALAVA</p> <p>AYUNTAMIENTO DE SALVATIERRA</p>

Consortio	Entidad asociada
	<p>AYUNTAMIENTO DE ASPARRENA</p> <p>VARIAS ENTIDADES LOCALES ALAVA.</p>
<p>CONSORCIO AGUAS DE LA LLANADA-SIERRA DE ELGUEA (4)</p>	<p>DIPUTACIÓN FORAL DE ALAVA</p> <p>AYUNTAMIENTO DE ALEGRIA-DULANTZI</p> <p>VARIAS ENTIDADES LOCALES ALAVA.</p>
<p>CONSORCIO AGUAS DE LA RIOJA ALAVESA (4)</p>	<p>DIPUTACIÓN FORAL DE ALAVA</p> <p>VARIAS ENTIDADES LOCALES ALAVA.</p>
<p>CONSORCIO AGUAS DE ZIGOITIA (7)</p>	<p>DIPUTACIÓN FORAL DE ALAVA</p> <p>VARIAS ENTIDADES LOCALES ALAVA.</p>
<p>CONSORCIO AGUAS DEL HUESNA (4)</p>	<p>DIPUTACIÓN PROVINCIAL DE SEVILLA</p> <p>VARIOS AYUNTAMIENTOS DE SEVILLA</p>
<p>CONSORCIO AGUAS DEL RUMBLAR (4)</p>	<p>DIPUTACIÓN PROVINCIAL DE JAEN</p> <p>VARIOS AYUNTAMIENTOS DE JAÉN</p>
<p>CONSORCIO AGUAS EL CONDADO (4)</p>	<p>DIPUTACIÓN PROVINCIAL DE JAEN</p> <p>VARIOS AYUNTAMIENTOS DE JAÉN</p>
<p>CONSORCIO AGUAS LA LOMA (4)</p>	<p>AYUNTAMIENTO DE BAEZA</p> <p>DIPUTACIÓN PROVINCIAL DE JAEN</p> <p>AYUNTAMIENTO DE ÚBEDA</p> <p>VARIOS AYUNTAMIENTOS DE JAÉN</p>
<p>CONSORCIO AGUAS SIERRA SUR (4)</p>	<p>DIPUTACIÓN PROVINCIAL DE SEVILLA</p> <p>VARIOS AYUNTAMIENTOS DE SEVILLA</p>

Consortio	Entidad asociada
CONSORCIO AGUAS VADIELLO-ANTILLÓN Y CINCO PUEBLOS MÁS (4)	MANCOMUNIDAD AGUAS DE ANTILLÓN Y SEIS PUEBLOS MÁS MANCOMUNIDAD AGUAS DE VADIELLO VARIOS AYUNTAMIENTOS DE TERUEL
CONSORCIO AGUAS VÍBORAS QUIEBRAJANO (4)	DIPUTACIÓN PROVINCIAL DE JAEN VARIOS AYUNTAMIENTOS DE JAÉN VARIOS AYUNTAMIENTOS DE CÓRDOBA
CONSORCIO ALABASTRO DE ARAGÓN (7)	VARIOS AYUNTAMIENTOS DE ARAGÓN
CONSORCIO ALBA-TER (7)	AYUNTAMIENTO DE GERONA AYUNTAMIENTO DE SALT AYUNTAMIENTO DE CAMPDEVANOL AYUNTAMIENTO DE CAMPRODÓN AYUNTAMIENTO DE RIPOLL AYUNTAMIENTO DE SANT JOAN DE LES ABADESSES COMARCA DEL RIPOLLÉS COMARCA BAIX EMPORDA COMARCA GIRONÉS AYUNTAMIENTO DE QUERALBS VARIOS AYUNTAMIENTOS DE GIRONA
CONSORCIO ALBERA VIVA (7)	VARIOS AYUNTAMIENTOS DE GIRONA
CONSORCIO ALLANDE-GRANDAS DE SALIME-TINEO (7)	AYUNTAMIENTO DE TINEO VARIOS AYUNTAMIENTOS DE ASTURIAS
CONSORCIO ALMANZORA-LEVANTE (7)	AYUNTAMIENTO DE HUÉRCAL-OVERA DIPUTACIÓN PROVINCIAL DE ALMERÍA AYUNTAMIENTO DE VERA AYUNTAMIENTO DE FINES VARIOS AYUNTAMIENTOS DE ALMERÍA

Consortio	Entidad asociada
CONSORCIO ALT BERGUEDÁ 2010 (7)	AYUNTAMIENTO DE CASTELLAR DE N'HUG AYUNTAMIENTO DE CERCS VARIOS AYUNTAMIENTOS DE BARCELONA
CONSORCIO ALT URGELL XXI (4)	DIPUTACIÓN PROVINCIAL DE LERIDA VARIAS ENTIDADES LOCALES DE LÉRIDA
CONSORCIO ALTA GARROTXA (4)	DIPUTACIÓN PROVINCIAL DE GERONA COMARCA DEL RIPOLLÉS COMARCA ALT EMPORDÀ COMARCA GARROTXA VARIOS AYUNTAMIENTOS DE GIRONA
CONSORCIO ANDALUZ DESARROLLO ECONÓMICO Y MEDIOAMBIENTAL (7)	AYUNTAMIENTO DE LAS CABEZAS DE SAN JUAN AYUNTAMIENTO DE CONIL DE LA FRONTERA (7) AYUNTAMIENTO DE MONTEMAYOR AYUNTAMIENTO DE FERNÁN-NÚÑEZ AYUNTAMIENTO DE PADUL AYUNTAMIENTO DE FRIGILIANA AYUNTAMIENTO DE TORROX AYUNTAMIENTO DEL CUERVO DE SEVILLA PRIVADOS
CONSORCIO ARTEALIA-CAMPIÑA MONUMENTAL (4)	DIPUTACIÓN PROVINCIAL DE SEVILLA AYUNTAMIENTO DE OSUNA AYUNTAMIENTO DE CARMONA AYUNTAMIENTO DE ECIJA AYUNTAMIENTO DE MARCHENA

Consortio	Entidad asociada
CONSORCIO ATENCIÓ A LA GENT GRAN DE CALLÚS (4)	COMARCA DEL BAGES VARIOS AYUNTAMIENTOS DE BARCELONA PRIVADOS
CONSORCIO AUTORIDAD ÚNICA TRANSPORTE DE GRAN CANARIA (4)	CABILDO INSULAR DE GRAN CANARIA AYUNTAMIENTO DE LAS PALMAS DE GRAN CANARIA AYUNTAMIENTO DE SANTA LUCIA DE TIRAJANA
CONSORCIO BAGES GESTIÓ RESIDUS (4)	COMARCA DEL BAGES VARIOS AYUNTAMIENTOS DE BARCELONA
CONSORCIO BAHÍA DE CÁDIZ (4)	DIPUTACIÓN PROVINCIAL DE CÁDIZ VARIOS AYUNTAMIENTOS DE CÁDIZ
CONSORCIO BENESTAR SOCIAL DE LA GARROTXA (4)	AYUNTAMIENTO DE OLOT COMARCA GARROTXA
CONSORCIO BIBLIOTEQUES DE BARCELONA (4)	DIPUTACIÓN PROVINCIAL DE BARCELONA AYUNTAMIENTO DE BARCELONA
CONSORCIO CAMÍN REAL DE LA MESA (7)	VARIOS AYUNTAMIENTOS DE ASTURIAS
CONSORCIO CAMINO DEL CID (4)	DIPUTACIÓN PROVINCIAL DE TERUEL DIPUTACIÓN PROVINCIAL DE ZARAGOZA DIPUTACIÓN PROVINCIAL DE GUADALAJARA DIPUTACIÓN PROVINCIAL DE BURGOS DIPUTACIÓN PROVINCIAL DE SORIA DIPUTACIÓN PROVINCIAL DE ALICANTE DIPUTACIÓN PROVINCIAL DE CASTELLÓN DIPUTACIÓN PROVINCIAL DE VALENCIA

Consortio	Entidad asociada
CONSORCIO CAMINOS ALTO GUADALQUIVIR (4)	DIPUTACIÓN PROVINCIAL DE JAEN VARIOS AYUNTAMIENTOS DE JAÉN
CONSORCIO CAMINOS DEL CONDADO (4)	DIPUTACIÓN PROVINCIAL DE JAEN AYUNTAMIENTO DE LINARES VARIOS AYUNTAMIENTOS DE JAÉN
CONSORCIO CAMINOS RURALES CAMPIÑA NORTE (4)	DIPUTACIÓN PROVINCIAL DE JAEN AYUNTAMIENTO DE JAEN VARIOS AYUNTAMIENTOS DE JAÉN
CONSORCIO CAMINOS RURALES LA LOMA (4)	AYUNTAMIENTO DE BAEZA DIPUTACIÓN PROVINCIAL DE JAEN AYUNTAMIENTO DE ÚBEDA VARIOS AYUNTAMIENTOS DE JAÉN
CONSORCIO CAMINOS SEGURA Y LAS VILLAS (4)	DIPUTACIÓN PROVINCIAL DE JAEN VARIOS AYUNTAMIENTOS DE JAÉN
CONSORCIO CAMINOS SIERRA MAGINA (4)	DIPUTACIÓN PROVINCIAL DE JAEN VARIOS AYUNTAMIENTOS DE JAÉN
CONSORCIO CAMINOS SIERRA MORENA (4)	DIPUTACIÓN PROVINCIAL DE JAEN AYUNTAMIENTO DE SANTA ELENA VARIOS AYUNTAMIENTOS DE JAÉN
CONSORCIO CAMINOS SIERRA SUR (4)	DIPUTACIÓN PROVINCIAL DE JAEN AYUNTAMIENTO DE ALCALÁ LA REAL VARIOS AYUNTAMIENTOS DE JAÉN

Consortio	Entidad asociada
CONSORCIO CAMP DE TARRAGONA (7)	AYUNTAMIENTO DE TARRAGONA DIPUTACIÓN PROVINCIAL DE TARRAGONA GENERALITAT DE CATALUÑA VARIOS AYUNTAMIENTOS DE TARRAGONA VARIAS COMARCAS DE TARRAGONA VARIAS ENTIDADES LOCALES DE TARRAGONA PRIVADOS
CONSORCIO CAMPUS INTERUNIVERSITARI DEL BESÒS (4)	AYUNTAMIENTO DE BARCELONA AYUNTAMIENTO DE SANT ADRIÀ DE BESÒS ENTIDAD METROPOLITANA DEL TRANSPORTE COMARCA DEL BARCELONES
CONSORCIO CENTRE DE DOCUMENTACIÓ I MUSEU TEXTIL (4)	DIPUTACIÓN PROVINCIAL DE BARCELONA AYUNTAMIENTO DE TARRASA
CONSORCIO CENTRO CULTURAL CONTEMPORÁNEO BARCELONA, CASA CARITAT (4)	DIPUTACIÓN PROVINCIAL DE BARCELONA AYUNTAMIENTO DE BARCELONA
CONSORCIO CENTRO DE DESARROLLO RURAL LA SERENA (4)	VARIAS MANCOMUNIDADES DE BADAJOZ VARIOS AYUNTAMIENTOS DE BADAJOZ PRIVADOS
CONSORCIO CENTRO DE FORMACIÓN EN COMUNICACIONES Y TECNOLOGÍAS DE LA INFORMACIÓN DE MÁLAGA (7)	AYUNTAMIENTO DE MÁLAGA JUNTA DE ANDALUCÍA
CONSORCIO CENTRO IDIOMAS (4)	DIPUTACIÓN PROVINCIAL DE ZAMORA AYUNTAMIENTO DE ZAMORA PRIVADOS

Consortio	Entidad asociada
CONSORCIO CENTRO INVESTIG. Y FORMACIÓN DE AGRICULTURA ECOLÓGICA Y DESARROLLO RURAL (4)	DIPUTACIÓN PROVINCIAL DE GRANADA AYUNTAMIENTO DE SANTA FE
CONSORCIO CIUTAT DEL TEATRE (4)	DIPUTACIÓN PROVINCIAL DE BARCELONA AYUNTAMIENTO DE BARCELONA
CONSORCIO COMARCAS CENTRALES VALENCIANAS (4)	VARIAS MANCOMUNIDADES DE VALENCIA VARIOS AYUNTAMIENTOS DE VALENCIA
CONSORCIO CONSTRUCCIÓN Y/O GESTIÓN INSTALACIONES DEPORTIVAS PROVINCIA CUENCA (4)	DIPUTACIÓN PROVINCIAL DE CUENCA VARIOS AYUNTAMIENTOS DE CUENCA
CONSORCIO COSTA BRAVA (4)	DIPUTACIÓN PROVINCIAL DE GERONA VARIOS AYUNTAMIENTOS DE GIRONA
CONSORCIO COSTA NORTE (4)	MANCOMUNIDAD CABO PEÑAS CÁMARAS DE COMERCIO, INDUSTRIA, NAVEGACIÓN, AGRARIAS Y MINERAS VARIOS AYUNTAMIENTOS DE ASTURIAS
CONSORCIO CREACIÓN, ORGANIZACIÓN Y GESTIÓN DE DIVERSOS VERTEDEROS EN LA COMARCA DEL RÍO ALMANZORA (4)	AYUNTAMIENTO DE FINES DIPUTACIÓN PROVINCIAL DE ALMERÍA VARIOS AYUNTAMIENTOS DE ALMERÍA
CONSORCIO CULTURAL ALBACETE (4)	DIPUTACIÓN PROVINCIAL DE ALBACETE AYUNTAMIENTO DE ALBACETE VARIOS AYUNTAMIENTOS DE ALBACETE
CONSORCIO CULTURAL DEL MARQUESADO (4)	DIPUTACIÓN PROVINCIAL DE GRANADA VARIOS AYUNTAMIENTOS DE GRANADA

Consortio	Entidad asociada
CONSORCIO CULTURAL GOYA-FUENDE TODOS (4)	DIPUTACIÓN PROVINCIAL DE ZARAGOZA AYUNTAMIENTO DE FUENDE TODOS
CONSORCIO DE ABASTECIMIENTO DE AGUA EXTREMO OCCIDENTAL DE ASTURIAS (7)	VARIOS AYUNTAMIENTOS DE ASTURIAS
CONSORCIO DE AGUAS KANTAURO URKIDETZA (4)	DIPUTACIÓN FORAL DE ALAVA AYUNTAMIENTO DE AYALA AYUNTAMIENTO DE AMURRIO AYUNTAMIENTO DE LLODIO AYUNTAMIENTO DE ARCENIEGA COMARCA CUADRILLA DE AYALA
CONSORCIO DE AGUAS LA LOMBA (7)	AYUNTAMIENTO DE AÑANA AYUNTAMIENTO DE RIBERA ALTA VARIAS ENTIDADES LOCALES ALAVA.
CONSORCIO DE AGUAS MENDI HARAN (4)	DIPUTACIÓN FORAL DE ALAVA AYUNTAMIENTO DE RIBERA ALTA VARIAS ENTIDADES LOCALES ALAVA.
CONSORCIO DE BOMBEROS DE LA PROVINCIA DE CÁDIZ (4)	DIPUTACIÓN PROVINCIAL DE CÁDIZ AYUNTAMIENTO DE ALGECIRAS AYUNTAMIENTO DE CÁDIZ AYUNTAMIENTO DE CHICLANA DE LA FRONTERA AYUNTAMIENTO DE LOS BARRIOS AYUNTAMIENTO DE SAN ROQUE AYUNTAMIENTO DE SAN FERNANDO AYUNTAMIENTO DE SANLÚCAR DE BARRAMEDA AYUNTAMIENTO DE ARCOS DE LA FRONTERA AYUNTAMIENTO DE CONIL DE LA FRONTERA

Consortio	Entidad asociada
CONSORCIO DE COMUNICACIÓ LOCAL (4)	AYUNTAMIENTO DE JEREZ DE LA FRONTERA AYUNTAMIENTO DEL PUERTO DE SANTA MARÍA AYUNTAMIENTO DE PUERTO REAL DIPUTACIÓN PROVINCIAL DE BARCELONA MANCOMUNITAT DE MUNICIPIS DE L'ÀREA METROPOLITANA DE BARCELONA VARIOS AYUNTAMIENTOS DE BARCELONA
CONSORCIO DE GESTIÓN SERVICIOS MEDIOAMBIENTALES (4)	DIPUTACIÓN PROVINCIAL DE BADAJOZ VARIOS AYUNTAMIENTOS DE BADAJOZ
CONSORCIO DE INFORMÁTICA LOCAL DE MALLORCA (4)	CONSEJO INSULAR DE MALLORCA VARIOS AYUNTAMIENTOS DE ISLAS BALEARES
CONSORCIO DE PREVENCIÓN, EXTINCIÓN DE INCENDIOS Y SALVAMENTO DE LA COMARCA NORTE DE LA ISLA DE TENERIFE (4)	CABILDO INSULAR DE TENERIFE AYUNTAMIENTO DE SANTA CRUZ DE TENERIFE COMUNIDAD DE CANARIAS VARIOS AYUNTAMIENTOS DE TENERIFE
CONSORCIO DE PREVENCIÓN,EXTINCIÓN DE INCENDIOS Y SALVAMENTO DE LA ISLA DE LANZAROTE (4)	CABILDO INSULAR DE LANZAROTE COMUNIDAD DE CANARIAS VARIOS AYUNTAMIENTOS DE LANZAROTE
CONSORCIO DE RESIDUOS SOLIDOS URBANOS DEL BAJO VINALOPO (4)	DIPUTACIÓN PROVINCIAL DE ALICANTE AYUNTAMIENTO DE ELCHE MANCOMUNIDAD INTERM. ASPE Y HONDÓN DE NIEVES VARIOS AYUNTAMIENTOS DE ALICANTE
CONSORCIO DE VIVIENDAS DE GRAN CANARIA (4)	CABILDO INSULAR DE GRAN CANARIA

Consortio	Entidad asociada
CONSORCIO DEFENSA DE LA CONCA DEL RIU BESÒS (7)	VARIOS AYUNTAMIENTOS DE LAS PALMAS DE GRAN CANARIA AYUNTAMIENTO DE BARCELONA ENTIDAD METROPOLITANA DE SERVICIOS HIDRAULICOS Y TRATAMIENTO DE RESIDUOS COMARCA VALLES ORIENTAL DIPUTACIÓN PROVINCIAL DE BARCELONA VARIOS AYUNTAMIENTOS DE CATALUÑA
CONSORCIO DEL PABELLÓN DEPORTIVO MULTIFUNCIONAL (4)	CONSEJO INSULAR DE MENORCA AYUNTAMIENTO DE MAHÓN COMUNIDAD AUTÓNOMA DE BALEARES
CONSORCIO DESARROLLO COMARCAL LAS VILLAS (4)	DIPUTACIÓN PROVINCIAL DE JAEN VARIOS AYUNTAMIENTOS DE JAÉN PRIVADOS
CONSORCIO DESARROLLO LOCAL DE ABRUCENA Y FIÑANA (4)	DIPUTACIÓN PROVINCIAL DE ALMERÍA VARIOS AYUNTAMIENTOS DE ALMERÍA
CONSORCIO DESARROLLO LOCAL Y PROMOCIÓN ECONÓMICA FILABRES NORTE (4)	DIPUTACIÓN PROVINCIAL DE ALMERÍA VARIOS AYUNTAMIENTOS DE ALMERÍA
CONSORCIO DESARROLLO LOCAL Y URBANÍSTICO PARQUE NATURAL SIERRA TEJEDA Y ALMIJARA (4)	DIPUTACIÓN PROVINCIAL DE MALAGA VARIOS AYUNTAMIENTOS DE MÁLAGA
CONSORCIO DESARROLLO MONTES ORIENTALES PROVINCIA DE GRANADA (4)	DIPUTACIÓN PROVINCIAL DE GRANADA AYUNTAMIENTO DE IZNALLOZ VARIOS AYUNTAMIENTOS DE GRANADA

Consortio	Entidad asociada
CONSORCIO DESARROLLO PROVINCIA DE JAÉN (4)	DIPUTACIÓN PROVINCIAL DE JAEN AYUNTAMIENTO DE JAEN AYUNTAMIENTO DE ALCALÁ LA REAL AYUNTAMIENTO DE LINARES AYUNTAMIENTO DE ÚBEDA VARIOS AYUNTAMIENTOS DE JAÉN PRIVADOS
CONSORCIO DESARROLLO RURAL DEL PONIENTE GRANADINO (4)	DIPUTACIÓN PROVINCIAL DE GRANADA AYUNTAMIENTO DE LOJA AYUNTAMIENTO DE ALHAMA DE GRANADA VARIOS AYUNTAMIENTOS DE GRANADA
CONSORCIO DESARROLLO RURAL LA CAMPIÑA SUR (4)	FOMENTO CAMPIÑA SUR, S.A. VARIAS MANCOMUNIDADES DE BADAJOZ VARIOS AYUNTAMIENTOS DE BADAJOZ PRIVADOS
CONSORCIO DESARROLLO SIERRA NEVADA (7)	AYUNTAMIENTO DE DILAR AYUNTAMIENTO DE MONACHIL AYUNTAMIENTO DE GÜEJAR SIERRA
CONSORCIO DESARROLLO VEGA-SIERRA ELVIRA PROVINCIA DE GRANADA (4)	DIPUTACIÓN PROVINCIAL DE GRANADA AYUNTAMIENTO DE ALBOLOTE VARIOS AYUNTAMIENTOS DE GRANADA
CONSORCIO DESENVOLUPAMENT DE L'ALT CAMP (4)	VARIAS COMARCAS DE TARRAGONA VARIOS AYUNTAMIENTOS DE TARRAGONA PRIVADOS

Consortio	Entidad asociada
CONSORCIO DESENVOLUPAMENT DEL PRIORAT (4)	COMARCA PRIORAT VARIOS AYUNTAMIENTOS DE TARRAGONA PRIVADOS
CONSORCIO DESENVOLUPAMENT RURAL (4)	DIPUTACIÓN PROVINCIAL DE LERIDA VARIAS COMARCAS DE LERIDA VARIOS AYUNTAMIENTOS DE LERIDA PRIVADOS
CONSORCIO DIVERSIFICACION Y DESARROLLO SECTOR PESQUERO DE ALICANTE (4)	AYUNTAMIENTO DE CALPE DIPUTACIÓN PROVINCIAL DE ALICANTE AYUNTAMIENTO DE SANTA POLA VARIOS AYUNTAMIENTOS DE ALICANTE
CONSORCIO EIVISSA I FORMENTERA EMPRENEN (4)	CONSEJO INSULAR DE IBIZA-FORMENTERA COMUNIDAD AUTÓNOMA DE BALEARES AYUNTAMIENTO DE EIVISSA AYUNTAMIENTO DE FORMENTERA VARIOS AYUNTAMIENTOS DE ISLAS BALEARES
CONSORCIO EMERGENCIAS DE GRAN CANARIAS (4)	CABILDO INSULAR DE GRAN CANARIA COMUNIDAD DE CANARIAS VARIOS AYUNTAMIENTOS DE LAS PALMAS DE GRAN CANARIA
CONSORCIO ENSEÑANZAS ARTÍSTICAS DE VALLADOLID (4)	DIPUTACIÓN PROVINCIAL DE VALLADOLID AYUNTAMIENTO DE VALLADOLID
CONSORCIO ESCORXADOR COMARCAL DEL BAGES (4)	DIPUTACIÓN PROVINCIAL DE BARCELONA AYUNTAMIENTO DE MANRESA VARIOS AYUNTAMIENTOS DE BARCELONA

Consortio	Entidad asociada
CONSORCIO ESCUELA DE ARTES Y OFICIOS ADELARDO CORVASI (4)	DIPUTACIÓN PROVINCIAL DE BADAJOZ AYUNTAMIENTO DE BADAJOZ
CONSORCIO ESCUELA INTERNACIONAL DE ARTES CIRCENSES (4)	DIPUTACIÓN PROVINCIAL DE GRANADA AYUNTAMIENTO DE GRANADA PRIVADOS
CONSORCIO ESCUELA TAUROMAQUIA DE ALBACETE (4)	DIPUTACIÓN PROVINCIAL DE ALBACETE AYUNTAMIENTO DE ALBACETE
CONSORCIO ESPAI NATURAL DE LES GUILLERIES-SAVASSONA (4)	DIPUTACIÓN PROVINCIAL DE BARCELONA AYUNTAMIENTO DE VILANOVA DE SAU VARIOS AYUNTAMIENTOS DE BARCELONA
CONSORCIO ESTACIÓN RECREATIVA PUERTO DE LA RAGUA (4)	DIPUTACIÓN PROVINCIAL DE ALMERÍA AYUNTAMIENTO DE BAYÁRCAL DIPUTACIÓN PROVINCIAL DE GRANADA VARIOS AYUNTAMIENTOS DE GRANADA
CONSORCIO EXECUCIÓ DEL PLA DE DINAMITZACIÓ TURÍSTICA TERRES DE L'EBRE (4)	COMARCA BAIX EBRE COMARCA RIBERA D'EBRE COMARCA TERRA ALTA COMARCA EL MONTSIÀ
CONSORCIO EXECUCIO PRODER CM. L'URGELL (4)	DIPUTACIÓN PROVINCIAL DE LERIDA COMARCA ALT URGELL VARIOS AYUNTAMIENTOS DE LERIDA PRIVADOS

Consortio	Entidad asociada
CONSORCIO EXECUCIÓ PRODER COMARCA DE LA NOGUERA (4)	COMARCA NOGUERA DIPUTACIÓN PROVINCIAL DE LERIDA VARIOS AYUNTAMIENTOS DE LERIDA PRIVADOS
CONSORCIO EXPOALQUIVIR (4)	MANCOMUNIDAD CORDOBESA ALTO GUADALQUIVIR VARIOS AYUNTAMIENTOS DE CÓRDOBA
CONSORCIO F. JUAN RAMÓN JIMÉNEZ (4)	DIPUTACIÓN PROVINCIAL DE HUELVA AYUNTAMIENTO DE MOGUER
CONSORCIO F. PCA. LOCAL MUSEO NESTOR (4)	CABILDO INSULAR DE GRAN CANARIA AYUNTAMIENTO DE LAS PALMAS DE GRAN CANARIA
CONSORCIO FERIA DE MUESTRAS DE GRADO DEL COMERCIO E INDUSTRIA (7)	AYUNTAMIENTO DE GRADO PRINCIPADO DE ASTURIAS PRIVADOS
CONSORCIO FERIAL PROVINCIA DE GRANADA (4)	DIPUTACIÓN PROVINCIAL DE GRANADA AYUNTAMIENTO DE GRANADA AYUNTAMIENTO DE ARMILLA PARTICULARES
CONSORCIO FESTIVAL DE CINE INDEPENDIENTE DE OURENSE (4)	DIPUTACIÓN PROVINCIAL DE ORENSE AYUNTAMIENTO DE ORENSE
CONSORCIO FIRA DE TERRASSA (4)	DIPUTACIÓN PROVINCIAL DE BARCELONA AYUNTAMIENTO DE TARRASA PRIVADOS

Consortio	Entidad asociada
CONSORCIO FLUVIAL DEL ALTO GUADALOPE (7)	VARIOS AYUNTAMIENTOS DE TERUEL PRIVADOS
CONSORCIO FLUVIAL DEL GUADALOPILLO (7)	VARIOS AYUNTAMIENTOS DE TERUEL PRIVADOS
CONSORCIO FOMENTO DEL DEPORTE (4)	CONSEJO INSULAR DE MALLORCA AYUNTAMIENTO DE MANACOR
CONSORCIO FOMENTO MUSICAL (4)	DIPUTACIÓN PROVINCIAL DE ZAMORA AYUNTAMIENTO DE ZAMORA JUNTA DE CASTILLA Y LEÓN PRIVADOS
CONSORCIO FOMENTO SOCIOECONÓMICO DE LOS VALLES (4)	VARIOS AYUNTAMIENTOS DE HUESCA VARIAS MANCOMUNIDADES DE HUESCA
CONSORCIO FORMACIÓ I INICIATIVES DEL BAGES SUD (7)	VARIOS AYUNTAMIENTOS DE BARCELONA AYUNTAMIENTO DE PONT VIOMARA
CONSORCIO GARRIGUES DESENVOLUPAMENT DEL TERRITORI (4)	DIPUTACIÓN PROVINCIAL DE LERIDA COMARCA DE GARRIGUES VARIOS AYUNTAMIENTOS DE BARCELONA PRIVADOS
CONSORCIO GESTIÓ DE RESIDUS DE LA COMARCA BAIX EBRE (4)	COMARCA BAIX EBRE AYUNTAMIENTO DE TORTOSA VARIOS AYUNTAMIENTOS DE TARRAGONA
CONSORCIO GESTIÓ I COORDINACIÓ DEL PLA ESTRATÈGIC DE LA VALL DE GES (7)	AYUNTAMIENTO DE MONTESQUIU

Consortio	Entidad asociada
	VARIOS AYUNTAMIENTOS DE BARCELONA
CONSORCIO GESTIÓ MEDI AMBIENT (4)	MANCOMUNIDAD INTERM. GEST. RESIDUS DE L'ALT URGELL MERIDIONAL VARIAS ENTIDADES LOCALES DE LÉRIDA
CONSORCIO GESTIÓN AERÒDROM GRAL. VIVES IGUALADA-ODENA (7)	AYUNTAMIENTO DE ÓDENA AYUNTAMIENTO DE IGUALADA
CONSORCIO GESTIÓN CIRCUITO PERMANENTE VELOCIDAD LA TORRECICA DE ALBACETE (4)	DIPUTACIÓN PROVINCIAL DE ALBACETE AYUNTAMIENTO DE ALBACETE PRIVADOS
CONSORCIO GESTIÓN DE RECURSOS, ACTIVIDADES Y SERVICIOS (4)	MANCOMUNIDAD INTERM. BARRIO DEL CRISTO ALDAIA-QUART DE POBLET VARIOS AYUNTAMIENTOS DE VALENCIA
CONSORCIO GESTIÓN DE RESIDUOS M. DEL BAIX CAMP (4)	COMARCA BAIX CAMP AYUNTAMIENTO DE LA SELVA DEL CAMP VARIOS AYUNTAMIENTOS DE TARRAGONA
CONSORCIO GESTIÓN DE RESIDUOS SÓLIDOS DE CABEZAS, LEBRIJA, EL CUERVO (7)	AYUNTAMIENTO DE LAS CABEZAS DE SAN JUAN AYUNTAMIENTO DE LEBRIJA AYUNTAMIENTO DEL CUERVO DE SEVILLA
CONSORCIO GESTIÓN DE RESIDUOS SÓLIDOS URBANOS DE GUADALAJARA (4)	DIPUTACIÓN PROVINCIAL DE GUADALAJARA VARIOS AYUNTAMIENTOS DE GUADALAJARA VARIAS MANCOMUNIDADES DE GUADALAJARA
CONSORCIO GESTIÓN DE RESIDUOS SÓLIDOS URBANOS DE LA PROVINCIA DE ZAMORA (4)	DIPUTACIÓN PROVINCIAL DE ZAMORA AYUNTAMIENTO DE BENAVENTE AYUNTAMIENTO DE TORO

Consortio	Entidad asociada
	VARIOS AYUNTAMIENTOS CASTILLA-LEÓN
CONSORCIO GESTIÓN DE SERVICIOS DE RECOGIDA Y TRATAMIENTO DE RESIDUOS SÓLIDOS (4)	DIPUTACIÓN PROVINCIAL DE ALMERÍA VARIOS AYUNTAMIENTOS DE ALMERÍA
CONSORCIO GESTIÓN DE SERVICIOS DE RECOGIDA Y TRATAMIENTO DE RESIDUOS SÓLIDOS URBANOS (4)	DIPUTACIÓN PROVINCIAL DE ALMERÍA VARIOS AYUNTAMIENTOS DE ALMERÍA
CONSORCIO GESTIÓN INCENDIOS Y SALVAMENTO PONIENTE ALMERIENSE (7)	AYUNTAMIENTO DE EL EJIDO AYUNTAMIENTO DE ROQUETAS DE MAR DIPUTACIÓN PROVINCIAL DE ALMERÍA AYUNTAMIENTO DE ADRA VARIOS AYUNTAMIENTOS DE ALMERÍA
CONSORCIO GESTIÓN INTEGRAL D'AIGUES DE CATALUNYA (7)	AYUNTAMIENTO DE EL PRAT DE LLOBREGAT AYUNTAMIENTO DE MANRESA AYUNTAMIENTO DE MATARÓ AYUNTAMIENTO DE REUS AYUNTAMIENTO DE TORTOSA AYUNTAMIENTO DE VILAFRANCA DEL Penedès
CONSORCIO GESTIÓN INTEGRAL RESIDUOS SÓLIDOS PROVINCIA DE SALAMANCA (4)	DIPUTACIÓN PROVINCIAL DE SALAMANCA AYUNTAMIENTO DE SALAMANCA
CONSORCIO GESTIÓN INTEGRAL RESIDUOS SÓLIDOS URBANOS DE LA PROVINCIA DE SALAMANCA (4)	DIPUTACIÓN PROVINCIAL DE SALAMANCA AYUNTAMIENTO DE SALAMANCA
CONSORCIO GESTIÓN PARQUE AEROPORTUARIO DE ACTIVIDADES ECONÓMICAS (4)	CABILDO INSULAR DE GRAN CANARIA AYUNTAMIENTO DE INGENIO AYUNTAMIENTO DE TELDE

Consortio	Entidad asociada
CONSORCIO GESTIÓN RESIDUS DEL VALLÈS ORIENTAL (4)	COMARCA VALLES ORIENTAL VARIOS AYUNTAMIENTOS DE BARCELONA
CONSORCIO GESTIÓN SERV. TRATAMIENTO Y RECICLADO RESIDUOS SÓLIDOS DE LA PROVINCIA DE SORIA (4)	DIPUTACIÓN PROVINCIAL DE SORIA AYUNTAMIENTO DE SORIA
CONSORCIO GESTIÓN Y SERVICIO DE CONTROL MEDIOAMBIENTAL (7)	AYUNTAMIENTO DE ADRA AYUNTAMIENTO DE ROQUETAS DE MAR VARIOS AYUNTAMIENTOS DE ALMERÍA
CONSORCIO GESTIÓN Y SERVICIO DE RECOGIDA DE RESIDUOS SÓLIDOS URBANOS DEL PONIENTE ALMERIENSE (4)	AYUNTAMIENTO DE ADRA AYUNTAMIENTO DE ROQUETAS DE MAR AYUNTAMIENTO DE EL EJIDO DIPUTACIÓN PROVINCIAL DE ALMERÍA VARIOS AYUNTAMIENTOS DE ALMERÍA
CONSORCIO GESTIÓN, RECOGIDA Y TRATAMIENTO DE RESIDUOS SÓLIDOS ALTA ALPUJARRA (4)	AYUNTAMIENTO DE BAYÁRCAL DIPUTACIÓN PROVINCIAL DE ALMERÍA VARIOS AYUNTAMIENTOS DE ALMERÍA
CONSORCIO GRUP D'ACCIÓ LOCAL PALLARS-RIBAGORDA (4)	DIPUTACIÓN PROVINCIAL DE LERIDA VARIOS AYUNTAMIENTOS DE LERIDA VARIAS COMARCAS DE LERIDA PRIVADOS
CONSORCIO GUADALTEBA (4)	DIPUTACIÓN PROVINCIAL DE MALAGA VARIOS AYUNTAMIENTOS DE MÁLAGA

Consortio	Entidad asociada
CONSORCIO INICIATIVAS TERRA ALTA (4)	COMARCA TERRA ALTA VARIOS AYUNTAMIENTOS DE TARRAGONA PRIVADOS
CONSORCIO INMOBILIARIO DE LOS PUEBLOS PEQUEÑOS (7)	VARIOS AYUNTAMIENTOS DE TERUEL PRIVADOS
CONSORCIO INSTITUCIÓN FERIAL (4)	DIPUTACIÓN PROVINCIAL DE BADAJOZ AYUNTAMIENTO DE AZUAGA JUNTA DE EXTREMADURA
CONSORCIO INSTITUCIÓN FERIAL DE CÁDIZ (4)	DIPUTACIÓN PROVINCIAL DE CÁDIZ AYUNTAMIENTO DE CÁDIZ AYUNTAMIENTO DE LOS BARRIOS AYUNTAMIENTO DE JEREZ DE LA FRONTERA CÁMARAS DE COMERCIO
CONSORCIO INSTITUCIONES IMPLANTACIÓN DE ENERGÍAS RENOVABLES EN ANDALUCÍA IPEREA (7)	AYUNTAMIENTO DE PUERTO REAL AYUNTAMIENTO DE PUENTE GENIL AYUNTAMIENTO DE GRANADA AYUNTAMIENTO DE ALBOLOTE AYUNTAMIENTO DE CASARICHE AYUNTAMIENTO DE LA LUISIANA AYUNTAMIENTO DE PEÑAFLORES AYUNTAMIENTO DE OSUNA AYUNTAMIENTO DE CARMONA AYUNTAMIENTO DE ECIJA AYUNTAMIENTO DE CÓRDOBA AYUNTAMIENTO DE LUCENA AYUNTAMIENTO DE MONTEMAYOR

Consortio	Entidad asociada
	AYUNTAMIENTO DE SANTAELLA AYUNTAMIENTO DE VILLAVICIOSA DE CÓRDOBA VARIOS AYUNTAMIENTOS DE MÁLAGA VARIOS AYUNTAMIENTOS DE GRANADA VARIOS AYUNTAMIENTOS DE SEVILLA VARIOS AYUNTAMIENTOS DE CÓRDOBA VARIOS AYUNTAMIENTOS DE CÁDIZ VARIOS AYUNTAMIENTOS DE JAÉN VARIOS AYUNTAMIENTOS DE HUELVA PRIVADOS
CONSORCIO INSTITUT TÈC. D'ASSES. I GESTIÓ INTEGRAL (4)	DIPUTACIÓN PROVINCIAL DE LERIDA CONSELL COMARCAL DE L'URGELL
CONSORCIO INSTITUTO FERIA DE ZAMORA (4)	DIPUTACIÓN PROVINCIAL DE ZAMORA AYUNTAMIENTO DE ZAMORA JUNTA DE CASTILLA Y LEÓN PRIVADOS
CONSORCIO INSTITUTO METROPOLITANO DEL TAXI DE GRANADA (7)	AYUNTAMIENTO DE GRANADA JUNTA DE ANDALUCÍA DIPUTACIÓN PROVINCIAL DE GRANADA VARIOS AYUNTAMIENTOS DE GRANADA
CONSORCIO INSULAR SERV. LA PALMA (4)	CABILDO INSULAR DE LA PALMA VARIOS AYUNTAMIENTOS DE LA PALMA
CONSORCIO INTERCOMARCAL D'INICIATIVES SOCIOECONÓMIQUES (4)	COMARCA PRIORAT COMARCA RIBERA D'EBRE

Consortio	Entidad asociada
	COMARCA TERRA ALTA
CONSORCIO INTERMUNICIPAL CASTRO BERGIDUM (7)	AYUNTAMIENTO DE CACABELOS AYUNTAMIENTO DE VILAFRANCA DEL BIERZO
CONSORCIO ISLA BAJA (4)	CABILDO INSULAR DE TENERIFE AYUNTAMIENTO DE BUENAVISTA DEL NORTE VARIOS AYUNTAMIENTOS DE TENERIFE
CONSORCIO LEVANTE NORTE DESARROLLO LOCAL (7)	DIPUTACIÓN PROVINCIAL DE ALMERÍA AYUNTAMIENTO DE VERA VARIOS AYUNTAMIENTOS DE ALMERÍA
CONSORCIO LIDEBRE (4)	COMARCA BAIX EBRE COMARCA EL MONTSIÀ VARIOS AYUNTAMIENTOS DE TARRAGONA
CONSORCIO LLOTJA DE BELLPUIG (7)	AYUNTAMIENTO DE BELLPUIG GENERALITAT DE CATALUÑA DIPUTACIÓN PROVINCIAL DE LERIDA CONSELL COMARCAL DE L'URGELL CAMARAS DE COMERCIO, INDUSTRIA Y NAVEGACIÓN AGRARIAS Y MINERAS PRIVADOS
CONSORCIO LOCAL I COMARCAL DE COMUNICACIÓ (4)	AYUNTAMIENTO DE BELLPUIG DIPUTACIÓN PROVINCIAL DE TARRAGONA DIPUTACIÓN PROVINCIAL DE GERONA DIPUTACIÓN PROVINCIAL DE LERIDA COMARCA DEL SOLSONÉS AYUNTAMIENTO DE AMPOSTA

Consortio	Entidad asociada
CONSORCIO LOCALRET (7)	AYUNTAMIENTO DE VILA-SECA AYUNTAMIENTO DE TORTOSA COMARCA BAIX EMPORDA COMARCA CERDANYA VARIOS AYUNTAMIENTOS DE TARRAGONA VARIOS AYUNTAMIENTOS DE BARCELONA VARIOS AYUNTAMIENTO DE LÉRIDA AYUNTAMIENTO DE LERIDA AYUNTAMIENTO DE GERONA AYUNTAMIENTO DE TARRAGONA AYUNTAMIENTO DE BARCELONA FEDERACIÓN DE MUNICIPIOS DE CATALUÑA L'ASOCIACIÓN CATALANA DE MUNICIPIOS Y COMARCAS VARIOS AYUNTAMIENTOS DE TARRAGONA VARIOS AYUNTAMIENTOS DE CATALUÑA VARIOS AYUNTAMIENTOS DE GIRONA VARIOS AYUNTAMIENTO DE LÉRIDA
CONSORCIO LOS VÉLEZ (4)	DIPUTACIÓN PROVINCIAL DE ALMERÍA VARIOS AYUNTAMIENTOS DE ALMERÍA
CONSORCIO M. PROMOCIÓN TURÍSTICA CONDADO DE HUELVA (7)	AYUNTAMIENTO DE NIEBLA VARIOS AYUNTAMIENTOS DE HUELVA
CONSORCIO MAQUINARIA Y CAMINOS RURALES RONDA-GUADALHORCE-ANTEQUERA (4)	DIPUTACIÓN PROVINCIAL DE MALAGA AYUNTAMIENTO DE ANTEQUERA AYUNTAMIENTO DE RONDA VARIOS AYUNTAMIENTOS DE MÁLAGA

Consortio	Entidad asociada
CONSORCIO MEDI AMBIENT I SALUT PÚBLICA LA GARROTXA (4)	AYUNTAMIENTO DE OLOT COMARCA GARROTXA
CONSORCIO MEDIAMBIENTAL COMARCA DE LA SELVA (4)	COMARCA SELVA VARIOS AYUNTAMIENTOS DE GIRONA
CONSORCIO MEDIO ALMANZORA (4)	DIPUTACIÓN PROVINCIAL DE ALMERÍA VARIOS AYUNTAMIENTOS DE ALMERÍA
CONSORCIO MEDIO AMBIENTE ESTEPA, SIERRA SUR, EL PEÑON (4)	MANCOMUNIDAD COMARCAL ESTEPA MANCOMUNIDAD EL PEÑÓN MANCOMUNIDAD SIERRA SUR
CONSORCIO MEDIO AMBIENTE GESTIÓN DE RESIDUOS SÓLIDOS URBANOS DE LA PROVINCIA DE CUENCA (4)	DIPUTACIÓN PROVINCIAL DE CUENCA AYUNTAMIENTO DE CUENCA AYUNTAMIENTO DE TARANCÓN VARIOS AYUNTAMIENTOS DE CUENCA
CONSORCIO MEDIOAMBIENTAL DE LA RIVERA (4)	VARIAS MANCOMUNIDADES DE VALENCIA
CONSORCIO MERCAT AUDIOVISUAL DE CATALUNYA (4)	AYUNTAMIENTO DE GRANOLLERS DIPUTACIÓN PROVINCIAL DE BARCELONA
CONSORCIO MONTES-ALTA AXARQUÍA (4)	DIPUTACIÓN PROVINCIAL DE MALAGA VARIOS AYUNTAMIENTOS DE MÁLAGA
CONSORCIO MUSEITZACIO DELS ESPAIS DE LA BATALLA DE L'EBRE (4)	COMARCA TERRA ALTA VARIOS AYUNTAMIENTOS DE TARRAGONA
CONSORCIO MUSEO COMARCAL DE LA CONCA DE BARBERÀ (4)	VARIAS COMARCAS DE TARRAGONA

Consortio	Entidad asociada
	<p>VARIOS AYUNTAMIENTOS DE TARRAGONA</p> <p>PRIVADOS</p>
<p>CONSORCIO MUSEO PÉREZ COMENDADOR LEROUX (4)</p>	<p>DIPUTACIÓN PROVINCIAL DE CACERES</p> <p>AYUNTAMIENTO DE HERVÁS</p> <p>JUNTA DE EXTREMADURA</p> <p>PRIVADOS</p>
<p>CONSORCIO MUSEO VASCO DE GASTRONOMÍA (4)</p>	<p>DIPUTACIÓN FORAL DE ALAVA</p> <p>AYUNTAMIENTO DE LLODIO</p>
<p>CONSORCIO MUSEU COMARCAL DEL MONTSIÀ (7)</p>	<p>AYUNTAMIENTO DE AMPOSTA</p> <p>AYUNTAMIENTO DE ALCANAR</p> <p>COMARCA EL MONTSIÀ</p>
<p>CONSORCIO MUSEU DE L'EMPORDÀ (4)</p>	<p>AYUNTAMIENTO DE FIGUERAS</p> <p>COMARCA ALT EMPORDÀ</p>
<p>CONSORCIO MUSEU DE LA TORNERIA DE LA VALL DEL GES (4)</p>	<p>COMARCA OSONA</p> <p>AYUNTAMIENTO DE TORELLÓ</p> <p>VARIOS AYUNTAMIENTOS DE BARCELONA</p> <p>PRIVADOS</p>
<p>CONSORCIO OBSERVATORI ASTRONÓMIC I CENTRE D'HISTORIA NATURAL (4)</p>	<p>DIPUTACIÓN PROVINCIAL DE LERIDA</p> <p>VARIAS COMARCAS DE LERIDA</p> <p>VARIOS AYUNTAMIENTOS DE LERIDA</p> <p>PRIVADOS</p>
<p>CONSORCIO OSONA GESTIÓ TELEVISIÓ DIGITAL LOCAL PÚBLICA CANAL MÚLTIPLE DE VIC (4)</p>	<p>COMARCA OSONA</p> <p>VARIOS AYUNTAMIENTOS DE BARCELONA</p>

Consortio	Entidad asociada
CONSORCIO OSONA SERVEIS SOCIALS (4)	COMARCA OSONA VARIOS AYUNTAMIENTOS DE BARCELONA
CONSORCIO P. ESTUDIO GENERAL DE HUESCA (4)	DIPUTACIÓN PROVINCIAL DE HUESCA AYUNTAMIENTO DE HUESCA
CONSORCIO P. PROVINCIA TURISMO DE SALAMANCA (4)	DIPUTACIÓN PROVINCIAL DE SALAMANCA AYUNTAMIENTO DE SALAMANCA PRIVADOS
CONSORCIO P. TURISMO PROVINCIA DE BURGOS (4)	DIPUTACIÓN PROVINCIAL DE BURGOS AYUNTAMIENTO DE BURGOS VARIOS AYUNTAMIENTOS DE BURGOS AYUNTAMIENTO DE MIRANDA DE EBRO PRIVADOS
CONSORCIO PALACIO DE CONGRESOS DE VALENCIA (7)	AYUNTAMIENTO DE VALENCIA AGENCIA VALENCIANA DEL TURISMO PRIVADOS
CONSORCIO PALACIO DE EXPOSICIONES Y CONGRESOS DE SEVILLA (4)	DIPUTACIÓN PROVINCIAL DE SEVILLA AYUNTAMIENTO DE SEVILLA
CONSORCIO PALEONTOLOGIA I ENTORN (4)	COMARCA ALT URGELL VARIOS AYUNTAMIENTOS DE LERIDA PRIVADOS
CONSORCIO PANGEA-ARCO MEDITERRÁNEO COOP. INTERCOM. (4)	DIPUTACIÓN PROVINCIAL DE ALMERÍA VARIOS AYUNTAMIENTOS DE VALENCIA

Consortio	Entidad asociada
<p>CONSORCIO PARA EL DESARROLLO DE LA PROVINCIA DE ALMERÍA (4)</p>	<p>VARIAS MANCOMUNIDADES DE VALENCIA</p> <p>PRIVADOS</p> <p>DIPUTACIÓN PROVINCIAL DE ALMERÍA</p> <p>AYUNTAMIENTO DE ROQUETAS DE MAR</p> <p>AYUNTAMIENTO DE EL EJIDO</p> <p>CÁMARAS DE COMERCIO</p>
<p>CONSORCIO PARA EL DESARROLLO LOCAL DE LA COMARCA DE GUADIX (4)</p>	<p>VARIAS MANCOMUNIDADES DE ANDALUCÍA</p> <p>PRIVADOS</p>
<p>CONSORCIO PARA EL FOMENTO DEL CAMP DE MORVEDRE (7)</p>	<p>AYUNTAMIENTO DE SAGUNTO</p> <p>UNIVERSIDAD DE VALENCIA</p> <p>VARIOS AYUNTAMIENTOS DE VALENCIA</p> <p>PRIVADOS</p>
<p>CONSORCIO PARA EL SERVICIO DE PREVENCIÓN, EXTINCIÓN DE INCENDIOS Y SALVAMENTO DE LA PROVINCIA DE CÁCERES (4)</p>	<p>DIPUTACIÓN PROVINCIAL DE CACERES</p> <p>AYUNTAMIENTO DE CÁCERES</p> <p>AYUNTAMIENTO DE PLASENCIA</p> <p>VARIOS AYUNTAMIENTOS DE CÁCERES</p>
<p>CONSORCIO PARA LA GESTIÓN DE SERVICIOS MEDIOAMBIENTALES DE LA PROVINCIA DE CÁCERES (4)</p>	<p>DIPUTACIÓN PROVINCIAL DE CACERES</p> <p>VARIOS AYUNTAMIENTOS DE CÁCERES</p> <p>VARIAS MANCOMUNIDADES DE CÁCERES</p>
<p>CONSORCIO PARA LA GESTIÓN INTEGRAL DE RESIDUOS SÓLIDOS DE LA PROVINCIA DE SALAMANCA (4)</p>	<p>DIPUTACIÓN PROVINCIAL DE SALAMANCA</p> <p>AYUNTAMIENTO DE SALAMANCA</p>

Consortio	Entidad asociada
<p>CONSORCIO PARA LA GESTIÓN MEDIO-AMBIENTAL Y EL SERVICIO DE TRATAMIENTO DE RESIDUOS SÓLIDOS DE LA PROVINCIA DE BURGOS (7)</p>	<p>AYUNTAMIENTO DE BURGOS</p> <p>DIPUTACIÓN PROVINCIAL DE BURGOS</p> <p>AYUNTAMIENTO DE MIRANDA DE EBRO</p> <p>VARIAS MANCOMUNIDADES DE BURGOS</p> <p>VARIOS AYUNTAMIENTOS DE BURGOS</p>
<p>CONSORCIO PARA LA GESTIÓN TURÍSTICA DEL CANAL DE CASTILLA (4)</p>	<p>DIPUTACIÓN PROVINCIAL DE PALENCIA</p> <p>DIPUTACIÓN PROVINCIAL DE VALLADOLID</p> <p>DIPUTACIÓN PROVINCIAL DE BURGOS</p>
<p>CONSORCIO PARA LA PROMOCIÓN Y DINAMIZACIÓN DEL COMERCIO DE CORNELLÀ DE LLOBREGAT (7)</p>	<p>AYUNTAMIENTO DE CORNELLÀ DE LLOBREGAT</p> <p>CONSORCIO DE PROMOCIÓ COMERCIAL DE CATALUNYA</p> <p>PRIVADOS</p>
<p>CONSORCIO PARA LA PROTECCIÓN DE LA LEGALIDAD URBANÍSTICA EN EL SUELO RÚSTICO DE LA ISLA DE MENORCA (4)</p>	<p>CONSEJO INSULAR DE MENORCA</p> <p>AYUNTAMIENTO DE MAHÓN</p> <p>AYUNTAMIENTO DE ES CASTELL</p> <p>AYUNTAMIENTO DE ES MERCADAL</p> <p>VARIOS AYUNTAMIENTOS DE ISLAS BALEARES</p>
<p>CONSORCIO PARC AGRARI DEL BAIX LLOBREGAT (7)</p>	<p>AYUNTAMIENTO DE CASTELLDEFELS</p> <p>AYUNTAMIENTO DE CORNELLÀ DE LLOBREGAT</p> <p>AYUNTAMIENTO DE SANTA COLOMA DE CERVELLO</p> <p>AYUNTAMIENTO DE EL PRAT DE LLOBREGAT</p> <p>AYUNTAMIENTO DE L'HOSPITALET DE LLOBREGAT</p> <p>AYUNTAMIENTO DE MOLINS DEL REI</p> <p>AYUNTAMIENTO DE VILADECANS</p> <p>GENERALITAT DE CATALUÑA</p> <p>DIPUTACIÓN PROVINCIAL DE BARCELONA</p>

Consortio	Entidad asociada
	AYUNTAMIENTO DE PALLEJÀ AYUNTAMIENTO DE SANT FELIU DE LLOBREGAT AYUNTAMIENTO DE SAN BOI DE LLOBREGAT AYUNTAMIENTO DE GAVÀ VARIOS AYUNTAMIENTOS DE BARCELONA PRIVADOS
CONSORCIO PARC CENTRAL DEL VALLÈS (7)	AYUNTAMIENTO DE BARBERÀ DEL VALLÈS AYUNTAMIENTO DE SABADELL
CONSORCIO PARC DE COLLSEROLA (4)	DIPUTACIÓN PROVINCIAL DE BARCELONA MANCOMUNITAT DE MUNICIPIS DE L'ÀREA METROPOLITANA DE BARCELONA
CONSORCIO PARC DE LA SERRALADA MARINA (4)	MANCOMUNITAT DE MUNICIPIS DE L'ÀREA METROPOLITANA DE BARCELONA DIPUTACIÓN PROVINCIAL DE BARCELONA AYUNTAMIENTO DE MONTCADA I REIXAC AYUNTAMIENTO DE BADALONA AYUNTAMIENTO DE SANTA COLOMA DE GRAMENET VARIOS AYUNTAMIENTOS DE BARCELONA
CONSORCIO PARC DEL FOIX (4)	DIPUTACIÓN PROVINCIAL DE BARCELONA VARIOS AYUNTAMIENTOS DE BARCELONA
CONSORCIO PARC SERRALADA LITORAL (4)	COMARCA DE MARESME COMARCA VALLES ORIENTAL DIPUTACIÓN PROVINCIAL DE BARCELONA AYUNTAMIENTO DE ARGENTONA AYUNTAMIENTO DE CABRERA DE MAR AYUNTAMIENTO DE CABRILS AYUNTAMIENTO DE PREMIÀ DE DALT

Consortio	Entidad asociada
CONSORCIO PARQUE CIENTIFICO DE ALICANTE (4)	AYUNTAMIENTO DE VILASSAR DE DALT VARIOS AYUNTAMIENTOS DE BARCELONA DIPUTACIÓN PROVINCIAL DE ALICANTE AYUNTAMIENTO DE SAN VICENTE DEL RASPEIG
CONSORCIO PARQUE MAQUINARIA ZONA NORORIENTAL PROVINCIA MÁLAGA (4)	DIPUTACIÓN PROVINCIAL DE MALAGA VARIOS AYUNTAMIENTOS DE MÁLAGA
CONSORCIO PARQUE PERIURBANO DE LA CORCHUELA (7)	AYUNTAMIENTO DE SEVILLA AYUNTAMIENTO DE DOS HERMANAS DIPUTACIÓN PROVINCIAL DE SEVILLA AYUNTAMIENTO DE LOS PALACIOS Y VILAFRANCA
CONSORCIO PATRIMONI DE SITGES (4)	DIPUTACIÓN PROVINCIAL DE BARCELONA AYUNTAMIENTO DE SITGES
CONSORCIO PATRONATO PROVINCIAL TURISMO DE LEÓN (4)	DIPUTACIÓN PROVINCIAL DE LEÓN AYUNTAMIENTO DE LEÓN
CONSORCIO PER A LA PROMMOCIÓ TURÍSTICA VALL DE SAU-COLLACABRA (4)	DIPUTACIÓN PROVINCIAL DE BARCELONA VARIOS AYUNTAMIENTOS DE BARCELONA
CONSORCIO POLIESPORTS DE L'ALT EMPORDÀ (4)	COMARCA ALT EMPORDÀ AYUNTAMIENTO DE FIGUERAS AYUNTAMIENTO DE VILAFANT
CONSORCIO PRESTACIÓN SERVICIO EXTINCIÓN INCENDIOS, PROTECCIÓN CIVIL Y EMERGENCIA CUENCA 112 (4)	DIPUTACIÓN PROVINCIAL DE CUENCA AYUNTAMIENTO DE TARANCÓN VARIOS AYUNTAMIENTOS DE CUENCA

Consortio	Entidad asociada
CONSORCIO PRESTACIÓN SERVICIO PREVENCIÓN Y EXTINCIÓN INCENDIO PROV. BADAJOZ (4)	DIPUTACIÓN PROVINCIAL DE BADAJOZ AYUNTAMIENTO DE MÉRIDA
CONSORCIO PREVENCIÓN, EXTINCIÓN Y SALVAMENTO DE AYALA (4)	DIPUTACIÓN FORAL DE ALAVA COMARCA CUADRILLA DE AYALA AYUNTAMIENTO DE LLODIO
CONSORCIO PROMOCIÓ MUNICIPAL DEL LLUÇANÉS (4)	DIPUTACIÓN PROVINCIAL DE BARCELONA AYUNTAMIENTO DE ALPENS VARIAS ENTIDADES LOCALES DE BARCELONA
CONSORCIO PROMOCIÓ TURÍSTICA COSTA DEL MARESME (4)	DIPUTACIÓN PROVINCIAL DE BARCELONA COMARCA DE MARESME VARIOS AYUNTAMIENTOS DE BARCELONA
CONSORCIO PROMOCIÓN ECONÓMICA RED LOCAL PROM. MEDIO ALJARAFE (7)	AYUNTAMIENTO DE SANLÚCAR LA MAYOR AYUNTAMIENTO DE BENACAZÓN AYUNTAMIENTO DE CAMAS AYUNTAMIENTO DE SANTIPONCE AYUNTAMIENTO DE PILAS AYUNTAMIENTO DE BOLLULLOS DE LA MITACIÓN AYUNTAMIENTO DE VILLAMANRIQUE DE LA CONDESA AYUNTAMIENTO DE OLIVARES VARIOS AYUNTAMIENTOS DE SEVILLA
CONSORCIO PROMOCIÓN MUNICIPAL DEL MOIANÉS (4)	DIPUTACIÓN PROVINCIAL DE BARCELONA COMARCA VALLES ORIENTAL VARIOS AYUNTAMIENTOS DE BARCELONA

Consortio	Entidad asociada
CONSORCIO PROMOCIÓN TURÍSTICA CM. DEL MAESTRAZGO-CASTELLÓN-TERUEL (4)	DIPUTACIÓN PROVINCIAL DE TERUEL MANCOMUNIDAD TURÍSTICA DEL MAESTRAZGO-CASTELLÓN-TERUEL DIPUTACIÓN PROVINCIAL DE CASTELLÓN PRIVADOS
CONSORCIO PROMOCIÓN TURÍSTICA DE L'ALT PENEDEÈS (4)	DIPUTACIÓN PROVINCIAL DE BARCELONA AYUNTAMIENTO DE VILAFRANCA DEL PENEDEÈS COMARCA ALTO PENEDEÈS VARIOS AYUNTAMIENTOS DE BARCELONA PRIVADOS
CONSORCIO PROMOCION TURISTICA DE L'ALTA ANOIA (4)	DIPUTACIÓN PROVINCIAL DE BARCELONA VARIOS AYUNTAMIENTOS DE BARCELONA PRIVADOS
CONSORCIO PROMOCIÓN TURÍSTICA PORTES DEL MONTSENY, ALT CONGOST, LA PLANA DE VIC (4)	DIPUTACIÓN PROVINCIAL DE BARCELONA VARIOS AYUNTAMIENTOS DE BARCELONA PRIVADOS
CONSORCIO PROMOCIÓN Y DESARROLLO DEL POLÍGONO INDUSTRIAL GUADIEL (4)	DIPUTACIÓN PROVINCIAL DE JAEN AYUNTAMIENTO DE LINARES VARIOS AYUNTAMIENTOS DE JAÉN
CONSORCIO PROMOCIÓN Y DESARROLLO RURAL DEL ALTO GENAL (4)	DIPUTACIÓN PROVINCIAL DE MALAGA VARIOS AYUNTAMIENTOS DE MÁLAGA
CONSORCIO PROMOCIÓN Y DESARROLLO ZONA SUR DE JAÉN (4)	DIPUTACIÓN PROVINCIAL DE JAEN AYUNTAMIENTO DE ALCALÁ LA REAL VARIOS AYUNTAMIENTOS DE JAÉN

Consortio	Entidad asociada
CONSORCIO PROTECCIÓ I GEST. ESPAIS D'INTERÈS NATURAL PEIN DEL RIPOLLÈS (4)	AYUNTAMIENTO DE CAMPDEVANOL AYUNTAMIENTO DE RIPOLL COMARCA DEL RIPOLLÈS CONSORCIO RIPOLLÈS DESENVOLUPAMENT (7) VARIOS AYUNTAMIENTOS DE GIRONA
CONSORCIO PROTECCIÓ I GESTIÓ DEL MASSÍS D'ARDENYA-CADIRETES (4)	AYUNTAMIENTO DE SANT FELIU DE GUÍSOLS AYUNTAMIENTO DE LLAGOSTERA AYUNTAMIENTO DE SANTA CRISTINA D'ARO AYUNTAMIENTO DE BLANES COMARCA BAIX EMPORDA COMARCA GIRONÉS COMARCA SELVA VARIOS AYUNTAMIENTOS DE GIRONA
CONSORCIO PROTECCIÓ I GESTIÓ L'ESPAI D'INTERÈS NATURAL DE LES GAVARRES (4)	AYUNTAMIENTO DE CALONGE AYUNTAMIENTO DE CASTELL-PLATJA D'ARO AYUNTAMIENTO DE LLAGOSTERA AYUNTAMIENTO DE SANTA CRISTINA D'ARO AYUNTAMIENTO DE GERONA COMARCA BAIX EMPORDA COMARCA GIRONÉS DIPUTACIÓN PROVINCIAL DE GERONA VARIOS AYUNTAMIENTOS DE GIRONA
CONSORCIO PROV. CONSUMO DE ALBACETE (4)	DIPUTACIÓN PROVINCIAL DE ALBACETE VARIOS AYUNTAMIENTOS DE ALBACETE
CONSORCIO PROV. EXTINCIÓN DE INCENDIOS Y SALVAMENTO DE TOLEDO (4)	DIPUTACIÓN PROVINCIAL DE TOLEDO VARIOS AYUNTAMIENTOS DE TOLEDO

Consortio	Entidad asociada
<p>CONSORCIO PROV. GESTIÓN MA. TRATAMIENTO DE RESIDUOS SÓLIDOS DE SEGOVIA (4)</p>	<p>DIPUTACIÓN PROVINCIAL DE SEGOVIA</p> <p>VARIOS AYUNTAMIENTOS DE SEGOVIA</p> <p>VARIAS MANCOMUNIDADES DE SEGOVIA</p>
<p>CONSORCIO PROV. MANTENIMIENTO Y CONS. INST. AGUA, SANEAMIENTO Y DEP. M. MÁLAGA (4)</p>	<p>DIPUTACIÓN PROVINCIAL DE MALAGA</p> <p>VARIOS AYUNTAMIENTOS DE MÁLAGA</p>
<p>CONSORCIO PROV. MEDIO AMBIENTE DE ALBACETE (4)</p>	<p>AYUNTAMIENTO DE ALBACETE</p> <p>AYUNTAMIENTO DE ALMANSA</p> <p>DIPUTACIÓN PROVINCIAL DE ALBACETE</p> <p>VARIOS AYUNTAMIENTOS DE ALBACETE</p>
<p>CONSORCIO PROVINCIAL AGUAS DE SEVILLA (7)</p>	<p>AYUNTAMIENTO DE SEVILLA</p> <p>MANCOMUNIDAD ALJARAFE</p> <p>DIPUTACIÓN PROVINCIAL DE SEVILLA</p> <p>CONSORCIO ABASTECIMIENTO AGUAS PLAN ECIJA</p> <p>CONSORCIO AGUAS DEL HUESNA (4)</p> <p>CONSORCIO AGUAS SIERRA SUR (4)</p> <p>MANCOMUNIDAD COMARCAL ESTEPA</p> <p>JUNTA DE ANDALUCÍA</p>
<p>CONSORCIO PROVINCIAL ÁVILA GESTIÓN MEDIOAMBIENTAL (4)</p>	<p>DIPUTACIÓN PROVINCIAL DE AVILA</p> <p>VARIAS MANCOMUNIDADES DE ÁVILA</p>
<p>CONSORCIO PROVINCIAL DE BOMBEROS DE MÁLAGA (4)</p>	<p>DIPUTACIÓN PROVINCIAL DE MALAGA</p> <p>VARIOS AYUNTAMIENTOS DE MÁLAGA</p>
<p>CONSORCIO PROVINCIAL DE GESTIÓN DE RESIDUOS SÓLIDOS URBANOS DE MÁLAGA (4)</p>	<p>DIPUTACIÓN PROVINCIAL DE MALAGA</p> <p>VARIOS AYUNTAMIENTOS DE MÁLAGA</p>

Consortio	Entidad asociada
CONSORCIO PROVINCIAL DE PREVENCIÓN Y EXTINCIÓN DE INCENDIOS DE CÓRDOBA (4)	DIPUTACIÓN PROVINCIAL DE CORDOBA VARIOS AYUNTAMIENTOS DE CÓRDOBA
CONSORCIO PROVINCIAL DEL AGUA Y DEL MEDIO AMBIENTE DE HUELVA (4)	DIPUTACIÓN PROVINCIAL DE HUELVA AYUNTAMIENTO DE VALVERDE DEL CAMINO MANCOMUNIDAD ANDÉVALO MINERO MANCOMUNIDAD CUENCA MINERA MANCOMUNIDAD SIERRA MINERA MANCOMUNIDAD SIERRA OCCIDENTAL DE HUELVA VARIOS AYUNTAMIENTOS DE HUELVA
CONSORCIO PROVINCIAL DESARROLLO ECONÓMICO DE CÓRDOBA (4)	DIPUTACIÓN PROVINCIAL DE CORDOBA VARIOS AYUNTAMIENTOS DE CÓRDOBA VARIAS MANCOMUNIDADES DE ANDALUCÍA PRIVADOS
CONSORCIO PROVINCIAL GESTIÓN MEDIOAMBIENTAL Y TRATAMIENTO DE RESIDUOS SÓLIDOS URBANOS EN LA PROVINCIA DE PALENCIA (4)	DIPUTACIÓN PROVINCIAL DE PALENCIA AYUNTAMIENTO DE PALENCIA
CONSORCIO PROVINCIAL GESTIÓN RESIDUOS SÓLIDOS URBANOS DE LA PROVINCIA DE LEÓN (4)	DIPUTACIÓN PROVINCIAL DE LEÓN AYUNTAMIENTO DE LEÓN AYUNTAMIENTO DE PONFERRADA COMARCA DEL BIERZO VARIOS AYUNTAMIENTOS CASTILLA-LEÓN
CONSORCIO PROVINCIAL INCENDIOS Y SALVAMENTO DE HUELVA COSTA OCCIDENTAL (4)	DIPUTACIÓN PROVINCIAL DE HUELVA VARIOS AYUNTAMIENTOS DE HUELVA

Consortio	Entidad asociada
CONSORCIO PROVINCIAL SERVICIOS PREVENCIÓN EXTINCIÓN DE INCENDIOS Y SALVAMENTO DE GRANADA (4)	DIPUTACIÓN PROVINCIAL DE GRANADA VARIOS AYUNTAMIENTOS DE GRANADA
CONSORCIO PROVINCIAL ZONA NORTE DE ÁVILA (4)	DIPUTACIÓN PROVINCIAL DE AVILA VARIAS MANCOMUNIDADES DE ÁVILA
CONSORCIO PROVISIÓN DE SERVICIOS PREVENCIÓN DE INCENDIOS Y SALVAMENTO DE ALICANTE (4)	DIPUTACIÓN PROVINCIAL DE ALICANTE GENERALITAT VALENCIANA VARIOS AYUNTAMIENTOS DE ALICANTE
CONSORCIO PÚBLICO SERVICIOS SOCIALES MS. INTERMEDIOS MUNINSUR (7)	AYUNTAMIENTO DE PUENTE GENIL AYUNTAMIENTO DE PRIEGO DE CÓRDOBA AYUNTAMIENTO DE LUCENA VARIOS AYUNTAMIENTOS DE CÓRDOBA PRIVADOS
CONSORCIO PUERTO DE LEITARIEGOS (4)	DIPUTACIÓN PROVINCIAL DE LEÓN AYUNTAMIENTO DE VILLABLINO VARIOS AYUNTAMIENTOS DE ASTURIAS
CONSORCIO RECOGIDA Y TRATAMIENTO DE RESIDUOS SÓLIDOS (4)	DIPUTACIÓN PROVINCIAL DE ALMERÍA VARIOS AYUNTAMIENTOS DE ALMERÍA
CONSORCIO RECOLLIDA COMARCAL RESIDUS SÓL. URB. D'OSONA (4)	COMARCA OSONA VARIAS MANCOMUNIDADES DE CATALUÑA
CONSORCIO RECOLLIDA RESIDUS SÓL. URBANOS COMARCA L'ALT CAMP (4)	VARIAS COMARCAS DE TARRAGONA VARIOS AYUNTAMIENTOS DE TARRAGONA
CONSORCIO RED LOCAL PROMOCIÓN ECONÓMICA , FORMACIÓN Y EMPLEO (4)	MANCOMUNIDAD INTERM. SUDESTE COMUNIDAD DE MADRID

Consortio	Entidad asociada
	VARIOS AYUNTAMIENTOS DE MADRID AYUNTAMIENTO DE COSLADA AYUNTAMIENTO DE SAN FERNANDO DE HENARES AYUNTAMIENTO DE TORREJÓN DE ARDOZ AYUNTAMIENTO DE ARGANDA DEL REY AYUNTAMIENTO DE TORRES DE LA ALAMEDA AYUNTAMIENTO DE TRES CANTOS AYUNTAMIENTO DE RIVAS- VACIAMADRID
CONSORCIO RED PROMOCIÓN ECONÓMICA, FORMACIÓN Y EMPLEO DE ANDALUCÍA (7)	AYUNTAMIENTO DE LOJA AYUNTAMIENTO DE ALBOLOTE AYUNTAMIENTO DE BAEZA AYUNTAMIENTO DE PUERTO REAL AYUNTAMIENTO DE PALMA DEL RIO AYUNTAMIENTO DE MAIRENA DE ALJARAFE VARIOS AYUNTAMIENTOS DE SEVILLA VARIOS AYUNTAMIENTOS DE CÓRDOBA VARIOS AYUNTAMIENTOS DE GRANADA PRIVADOS
CONSORCIO REGULADOR GEST. SERVICIOS DE PREVENCIÓN Y EXTINCIÓN DE INCENDIOS DE ZAMORA (4)	AYUNTAMIENTO DE FERRERUELA DIPUTACIÓN PROVINCIAL DE ZAMORA VARIOS AYUNTAMIENTOS DE ZAMORA
CONSORCIO REGULADOR Y GESTOR DE LA FERIA DE MIERES (7)	AYUNTAMIENTO DE MIERES PRINCIPADO DE ASTURIAS PRIVADOS
CONSORCIO RESIDUOS SÓLIDOS URBANOS CONDADO, SEGURA Y LAS VILLAS (4)	DIPUTACIÓN PROVINCIAL DE JAEN VARIOS AYUNTAMIENTOS DE JAÉN

Consortio	Entidad asociada
CONSORCIO RESIDUOS SÓLIDOS URBANOS DE GUADIEL (4)	DIPUTACIÓN PROVINCIAL DE JAEN AYUNTAMIENTO DE LA CAROLINA AYUNTAMIENTO DE SANTA ELENA AYUNTAMIENTO DE LINARES VARIOS AYUNTAMIENTOS DE JAÉN
CONSORCIO RESIDUOS SÓLIDOS URBANOS GUADALQUIVIR (4)	DIPUTACIÓN PROVINCIAL DE JAEN VARIOS AYUNTAMIENTOS DE JAÉN
CONSORCIO RESIDUOS SÓLIDOS URBANOS JAÉN-SIERRA SUR (4)	DIPUTACIÓN PROVINCIAL DE JAEN AYUNTAMIENTO DE JAEN AYUNTAMIENTO DE ALCALÁ LA REAL VARIOS AYUNTAMIENTOS DE JAÉN
CONSORCIO RESIDUOS SÓLIDOS URBANOS LA LOMA (4)	AYUNTAMIENTO DE BAEZA DIPUTACIÓN PROVINCIAL DE JAEN AYUNTAMIENTO DE ÚBEDA VARIOS AYUNTAMIENTOS DE JAÉN
CONSORCIO RESIDUOS SÓLIDOS URBANOS SIERRA DE CAZORLA (4)	DIPUTACIÓN PROVINCIAL DE JAEN VARIOS AYUNTAMIENTOS DE JAÉN
CONSORCIO RESIDUS DEL SEGRÍÀ (4)	COMARCA DEL SEGRÍÀ AYUNTAMIENTO DE LERIDA
CONSORCIO RESIDUS DEL VALLÈS OCCIDENTAL (4)	VARIAS COMARCAS DE BARCELONA VARIOS AYUNTAMIENTOS DE BARCELONA
CONSORCIO RIBAGORZA (7)	VARIOS AYUNTAMIENTOS DE HUESCA

Consortio	Entidad asociada
	PRIVADOS
CONSORCIO RIPOLLÈS DESENVOLUPAMENT (4)	AYUNTAMIENTO DE RIBES DE FRESE AYUNTAMIENTO DE CAMPDEVANOL AYUNTAMIENTO DE RIPOLL COMARCA DEL RIPOLLÈS
CONSORCIO RUTA DEL CARRILET D'OLOT (7)	AYUNTAMIENTO DE GERONA AYUNTAMIENTO DE SALT AYUNTAMIENTO DE OLOT VARIOS AYUNTAMIENTOS DE GIRONA
CONSORCIO RUTA DEL TEMPLE (7)	AYUNTAMIENTO DE MONZÓN AYUNTAMIENTO DE LERIDA AYUNTAMIENTO DE MIRAVET AYUNTAMIENTO DE TORTOSA AYUNTAMIENTO DE PEÑÍSCOLA
CONSORCIO SECTOR II PROVINCIA ALMERIA DE GESTIÓN DE RESIDUOS (4)	DIPUTACIÓN PROVINCIAL DE ALMERÍA AYUNTAMIENTO DE BAYÁRCAL VARIOS AYUNTAMIENTOS DE ALMERÍA
CONSORCIO SEGRE-RIALB (4)	COMARCA NOGUERA DIPUTACIÓN PROVINCIAL DE LERIDA COMARCA ALT URGELL VARIOS AYUNTAMIENTOS DE LERIDA
CONSORCIO SERV. AGROAMBIENT. COMARCA DEL BAIX EBRE I MONTSIÀ (4)	DIPUTACIÓN PROVINCIAL DE TARRAGONA COMARCA BAIX EBRE COMARCA EL MONTSIÀ

Consortio	Entidad asociada
	PRIVADOS
CONSORCIO SERV. COMARCAL RECAPTACIÓ GIRONÉS-PLA DE L'ESTANY (4)	COMARCA GIRONÉS COMARCA PLA DE L'ESTANY
CONSORCIO SERV. CONTRA INCENDIOS Y SALVAMENTO DE CIUDAD REAL (4)	DIPUTACIÓN PROVINCIAL DE CIUDAD REAL AYUNTAMIENTO DE CIUDAD REAL AYUNTAMIENTO DE PUERTOLLANO AYUNTAMIENTO DE ALCÁZAR DE SAN JUAN AYUNTAMIENTO DE VALDEPEÑAS VARIOS AYUNTAMIENTOS DE CIUDAD REAL
CONSORCIO SERV. PREV. EXTINCIÓN INCENDIOS, PROTECCIÓN CIVIL Y SALVAMENTO DE GUADALAJARA (4)	DIPUTACIÓN PROVINCIAL DE GUADALAJARA VARIOS AYUNTAMIENTOS DE GUADALAJARA
CONSORCIO SERVEI RECAPTACIÓ Cerdanya-Ripollès (4)	COMARCA DEL RIPOLLÈS COMARCA Cerdanya
CONSORCIO SERVICIO AGUAS DE SANEAMIENTO DE PONIENTE ALMERIENSE (4)	AYUNTAMIENTO DE ADRA AYUNTAMIENTO DE ROQUETAS DE MAR AYUNTAMIENTO DE EL EJIDO DIPUTACIÓN PROVINCIAL DE ALMERÍA VARIOS AYUNTAMIENTOS DE ALMERÍA
CONSORCIO SERVICIO DE SANEAMIENTO INTEGRADO MS. MEDIO ANDARAX (4)	DIPUTACIÓN PROVINCIAL DE ALMERÍA VARIOS AYUNTAMIENTOS DE ALMERÍA
CONSORCIO SERVICIO PCO. MEDIOAMBIENTALES DE TOLEDO (4)	DIPUTACIÓN PROVINCIAL DE TOLEDO AYUNTAMIENTO DE CASARRUBIOS DEL MONTE AYUNTAMIENTO DE CARRANQUE

Consortio	Entidad asociada
	<p>AYUNTAMIENTO DE TOLEDO</p> <p>VARIOS AYUNTAMIENTOS DE TOLEDO</p>
<p>CONSORCIO SERVICIO RECOGIDA RESIDUOS SOLIDOS ESTRIBACIONES DE GORBEA (7)</p>	<p>AYUNTAMIENTO DE LEGUTIANO</p> <p>AYUNTAMIENTO DE URKABUSTAIZ</p> <p>VARIAS ENTIDADES LOCALES ALAVA.</p>
<p>CONSORCIO SERVICIOS SOCIALES DE ALBACETE (4)</p>	<p>DIPUTACIÓN PROVINCIAL DE ALBACETE</p> <p>VARIOS AYUNTAMIENTOS DE ALBACETE</p>
<p>CONSORCIO SERVICIOS TRATAMIENTO DE RESIDUOS SÓLIDOS URBANOS DE LA PROVINCIA DE GRANADA (4)</p>	<p>DIPUTACIÓN PROVINCIAL DE GRANADA</p> <p>VARIOS AYUNTAMIENTOS DE GRANADA</p>
<p>CONSORCIO SIERRA CABRERA DESARROLLO LOCAL (4)</p>	<p>AYUNTAMIENTO DE CARBONERAS</p> <p>DIPUTACIÓN PROVINCIAL DE ALMERÍA</p> <p>VARIOS AYUNTAMIENTOS DE ALMERÍA</p>
<p>CONSORCIO SIERRA NEVADA-VEGA SUR (4)</p>	<p>DIPUTACIÓN PROVINCIAL DE GRANADA</p> <p>AYUNTAMIENTO DE DILAR</p> <p>AYUNTAMIENTO DE ARMILLA</p> <p>AYUNTAMIENTO DE LAS GABIAS</p> <p>VARIOS AYUNTAMIENTOS DE GRANADA</p>
<p>CONSORCIO SIERRA PROCOMUNAL ALBACETE-CHINCHILLA (7)</p>	<p>AYUNTAMIENTO DE ALBACETE</p> <p>AYUNTAMIENTO DE CHINCHILLA</p>
<p>CONSORCIO SOCIOSANITARIO DE MENORCA (4)</p>	<p>CONSEJO INSULAR DE MENORCA</p> <p>VARIOS AYUNTAMIENTOS DE ISLAS BALEARES</p>
<p>CONSORCIO TELEVISIÓ DIGITAL LOCAL PÚBLICA DEL CAMP (4)</p>	<p>COMARCA BAIX CAMP</p>

Consortio	Entidad asociada
<p>CONSORCIO TELEVISIÓ LOCAL SANT ADRIÀ DEL BESÓS Y SANTA COLOMA DE GRAMENET (4)</p>	<p>AYUNTAMIENTO DE LA SELVA DEL CAMP</p> <p>VARIOS AYUNTAMIENTOS DE TARRAGONA</p> <p>COMARCA DEL BARCELONES</p> <p>AYUNTAMIENTO DE SANT ADRIÀ DE BESÒS</p> <p>AYUNTAMIENTO DE SANTA COLOMA DE GRAMENET</p>
<p>CONSORCIO TORO-NORTE DUERO- GUAREÑA (7)</p>	<p>AYUNTAMIENTO DE TORO</p> <p>VARIAS MANCOMUNIDADES DE ZAMORA</p>
<p>CONSORCIO TRANSFRONTERIZO BIDASOA-TXINGUDI (7)</p>	<p>AYUNTAMIENTO DE IRÚN</p> <p>AYUNTAMIENTO DE HONDARRIBIA</p> <p>PRIVADOS</p>
<p>CONSORCIO TRANSVERSAL, XARXA D'ACTIVITAS CULTURAL (7)</p>	<p>AYUNTAMIENTO DE BARCELONA</p> <p>AYUNTAMIENTO DE GERONA</p> <p>AYUNTAMIENTO DE LA SEU D'URGELL</p> <p>AYUNTAMIENTO DE LERIDA</p> <p>VARIOS AYUNTAMIENTOS DE GIRONA</p> <p>VARIOS AYUNTAMIENTOS DE TARRAGONA</p> <p>VARIAS ENTIDADES LOCALES DE BARCELONA</p> <p>PRIVADOS</p>
<p>CONSORCIO TRATAMENT DE RESIDUS SÓLIDS URBANS DEL MARESME (4)</p>	<p>DIPUTACIÓN PROVINCIAL DE BARCELONA</p> <p>COMARCA DE MARESME</p> <p>VARIOS AYUNTAMIENTOS DE BARCELONA</p>
<p>CONSORCIO TRATAMIENTO DE RESIDUOS SÓLIDOS DE CIUDAD REAL (4)</p>	<p>AYUNTAMIENTO DE POBLETE</p> <p>AYUNTAMIENTO DE CIUDAD REAL</p> <p>AYUNTAMIENTO DE VALDEPEÑAS</p>

Consortio	Entidad asociada
CONSORCIO TRATAMIENTO DE RESIDUOS SÓLIDOS URBANOS DE MENORCA (4)	AYUNTAMIENTO DE PUERTOLLANO DIPUTACIÓN PROVINCIAL DE CIUDAD REAL VARIOS AYUNTAMIENTOS DE CIUDAD REAL AYUNTAMIENTO DE CIUDADELLA DE MENORCA AYUNTAMIENTO DE ES CASTELL AYUNTAMIENTO DE FERRERIES CONSEJO INSULAR DE MENORCA AYUNTAMIENTO DE MAHÓN VARIOS AYUNTAMIENTOS DE ISLAS BALEARES
CONSORCIO TREN TURÍSTICO PONFEBLINO (7)	COMARCA DEL BIERZO AYUNTAMIENTO DE VILLABLINO AYUNTAMIENTO DE PONFERRADA VARIOS AYUNTAMIENTOS CASTILLA-LEÓN
CONSORCIO TRIBUTOS DE LA ISLA DE TENERIFE (4)	CABILDO INSULAR DE TENERIFE VARIOS AYUNTAMIENTOS DE TENERIFE
CONSORCIO TURISME CM. DEL GARRAF (4)	DIPUTACIÓN PROVINCIAL DE BARCELONA VARIOS AYUNTAMIENTOS DE BARCELONA VARIAS COMARCAS DE BARCELONA PRIVADOS
CONSORCIO TURISME DE L'ALT BERGUEDÁ (4)	DIPUTACIÓN PROVINCIAL DE BARCELONA VARIOS AYUNTAMIENTOS DE BARCELONA VARIAS COMARCAS DE BARCELONA PRIVADOS
CONSORCIO TURISME DEL BAIX LLOBREGAT (4)	DIPUTACIÓN PROVINCIAL DE BARCELONA

Consortio	Entidad asociada
	COMARCA DE BAIX LLOBREGAT VARIOS AYUNTAMIENTOS DE BARCELONA PRIVADOS
CONSORCIO TURISME DEL CARDENER (7)	VARIOS AYUNTAMIENTOS DE BARCELONA DIPUTACIÓN PROVINCIAL DE BARCELONA PRIVADOS
CONSORCIO TURISME DEL VALLÈS OCCIDENTAL (4)	DIPUTACIÓN PROVINCIAL DE BARCELONA AYUNTAMIENTO DE BADIA DEL VALLÈS AYUNTAMIENTO DE BARBERÀ DEL VALLÈS AYUNTAMIENTO DE MONTCADA I REIXAC AYUNTAMIENTO DE RUBÍ AYUNTAMIENTO DE SABADELL AYUNTAMIENTO DE MATADEPERA AYUNTAMIENTO DE SANT CUGAT DEL VALLÈS AYUNTAMIENTO DE CERDANYOLA DEL VALLÈS AYUNTAMIENTO DE PALAU-SOLITÀ I PLEGAMANS AYUNTAMIENTO DE RELLINARS AYUNTAMIENTO DE RIPOLLET VARIAS ENTIDADES LOCALES DE BARCELONA
CONSORCIO TURISMO DE SEVILLA (7)	AYUNTAMIENTO DE SEVILLA JUNTA DE ANDALUCÍA DIPUTACIÓN PROVINCIAL DE SEVILLA PRIVADOS
CONSORCIO TURISMO PAISATGES DEL TER D'OSONA (4)	DIPUTACIÓN PROVINCIAL DE BARCELONA VARIOS AYUNTAMIENTOS DE BARCELONA PRIVADOS

Consortio	Entidad asociada
CONSORCIO TURÍSTICO CAMINOS DE PASIÓN (7)	AYUNTAMIENTO DE ANTEQUERA AYUNTAMIENTO DE ESTEPA AYUNTAMIENTO DE OSUNA AYUNTAMIENTO DE MARCHENA AYUNTAMIENTO DE PRIEGO DE CÓRDOBA AYUNTAMIENTO DE LUCENA AYUNTAMIENTO DE PUENTE GENIL AYUNTAMIENTO DE BAENA AYUNTAMIENTO DE ALCALÁ LA REAL
CONSORCIO TURÍSTICO DE TIERRA ESTELLA (4)	MANCOMUNIDAD DE MONTEJURRA VARIOS AYUNTAMIENTOS DE NAVARRA PRIVADOS
CONSORCIO TURÍSTICO DEL PONIENTE GRANADINO (7)	AYUNTAMIENTO DE ALHAMA DE GRANADA AYUNTAMIENTO DE LOJA VARIOS AYUNTAMIENTOS DE GRANADA
CONSORCIO TURÍSTICO RUTA DE LOS TRES REYES (7)	AYUNTAMIENTO DE ALCAÑIZ AYUNTAMIENTO DE TORTOSA AYUNTAMIENTO DE MORELLA
CONSORCIO UNIDAD TERRITORIAL DE EMPLEO Y DESARROLLO LOCAL Y TECNOLÓGICO DE ALCALÁ DEL RÍO (7)	AYUNTAMIENTO DE LA RINCONADA AYUNTAMIENTO DE BURGUILLOS VARIOS AYUNTAMIENTOS DE SEVILLA
CONSORCIO UNIDAD TERRITORIAL DE EMPLEO Y DESARROLLO LOCAL Y TECNOLÓGICO DE LANTEJUELA Y OTROS (7)	VARIOS AYUNTAMIENTOS DE SEVILLA AYUNTAMIENTO DE LA PUEBLA DE CAZALLA AYUNTAMIENTO DE LA LANTEJUELA

Consortio	Entidad asociada
	AYUNTAMIENTO DE OSUNA
CONSORCIO UNIVERSITARI DEL BAIX PENEDES (4)	DIPUTACIÓN PROVINCIAL DE TARRAGONA VARIOS AYUNTAMIENTOS DE TARRAGONA VARIAS COMARCAS DE TARRAGONA
CONSORCIO URBANÍSTICO DEL BARRANCO DEL POQUEIRA (4)	VARIOS AYUNTAMIENTOS DE GRANADA DIPUTACIÓN PROVINCIAL DE GRANADA
CONSORCIO URBANÍSTICO INTERMUNICIPAL GESTIÓN POLÍGONO INDUSTRIAL DE LEON (7)	VARIOS AYUNTAMIENTOS CASTILLA-LEÓN AYUNTAMIENTO DE LEÓN
CONSORCIO URBIUM HISPANIAE ROMANAE (7)	AYUNTAMIENTO DE CÓRDOBA AYUNTAMIENTO DE TARRAGONA AYUNTAMIENTO DE MÉRIDA
CONSORCIO VALL DEL GES, ORÍS I BISAURA (4)	COMARCA OSONA VARIOS AYUNTAMIENTOS DE BARCELONA
CONSORCIO VALLE DE LA OROTAVA (4)	CABILDO INSULAR DE TENERIFE AYUNTAMIENTO DEL PUERTO DE LA CRUZ AYUNTAMIENTO DE LA OROTAVA AYUNTAMIENTO DE LOS REALEJOS
CONSORCIO VALLE DEL GENAL (4)	DIPUTACIÓN PROVINCIAL DE MALAGA VARIOS AYUNTAMIENTOS DE MÁLAGA
CONSORCIO VALLE DEL GUADIARO (4)	DIPUTACIÓN PROVINCIAL DE MALAGA VARIOS AYUNTAMIENTOS DE MÁLAGA

Consortio	Entidad asociada
CONSORCIO VALLS DEL MONTCAU (4)	DIPUTACIÓN PROVINCIAL DE BARCELONA VARIOS AYUNTAMIENTOS DE BARCELONA
CONSORCIO VEGAS ALTAS Y LA SERENA (4)	VARIAS MANCOMUNIDADES DE BADAJOZ VARIOS AYUNTAMIENTOS DE BADAJOZ
CONSORCIO VIA VERDE DE LA CAMPIÑA (4)	DIPUTACIÓN PROVINCIAL DE CORDOBA AYUNTAMIENTO DE CÓRDOBA AYUNTAMIENTO DE GUADALCÁZAR AYUNTAMIENTO DE LA CARLOTA
CONSORCIO VIA VERDE DE LOS ALCORES Y ESCARPE (4)	DIPUTACIÓN PROVINCIAL DE SEVILLA AYUNTAMIENTO DE ALCALÁ DE GUADAIRA AYUNTAMIENTO DE MAIRENA DEL ALCOR AYUNTAMIENTO DE CARMONA AYUNTAMIENTO DE EL VISO DE ALCOR
CONSORCIO VÍA VERDE DEL ACEITE (4)	DIPUTACIÓN PROVINCIAL DE JAEN AYUNTAMIENTO DE JAEN VARIOS AYUNTAMIENTOS DE JAÉN
CONSORCIO VIA VERDE DEL TARAZONICA (7)	AYUNTAMIENTO DE TUDELA VARIOS AYUNTAMIENTOS DE NAVARRA
CONSORCIO VIA VERDE DEL VALLE DEL ERESMA (4)	DIPUTACIÓN PROVINCIAL DE SEGOVIA AYUNTAMIENTO DE SEGOVIA VARIOS AYUNTAMIENTOS DE SEGOVIA PRIVADOS
CONSORCIO VIES VERDES DE GIRONA (4)	DIPUTACIÓN PROVINCIAL DE GERONA

Consortio	Entidad asociada
CONSORCIO XARXA DE TEATRES PÚBLICS DE CATALUNYA (7)	VARIOS AYUNTAMIENTOS DE GIRONA AYUNTAMIENTO DE TARRAGONA AYUNTAMIENTO DE GERONA AYUNTAMIENTO DE LERIDA VARIAS ENTIDADES LOCALES DE BARCELONA VARIOS AYUNTAMIENTO DE LÉRIDA VARIOS AYUNTAMIENTOS DE GIRONA VARIOS AYUNTAMIENTOS DE TARRAGONA PRIVADOS
CONSORCIO ZONA NORTE DE ANTEQUERA (4)	DIPUTACIÓN PROVINCIAL DE MALAGA VARIOS AYUNTAMIENTOS DE MÁLAGA
INSTITUCIÓN FERIA DE CASTILLA Y LEÓN (7)	AYUNTAMIENTO DE VALLADOLID JUNTA DE CASTILLA Y LEÓN DIPUTACIÓN PROVINCIAL DE VALLADOLID PRIVADOS
INSTITUCIÓN FERIA TIERRA DE BARROS (7)	JUNTA DE EXTREMADURA VARIOS AYUNTAMIENTOS DE BADAJOZ
SOLSONÈS TURÍSTIC CONSORCIAT (4)	COMARCA DEL SOLSONÈS DIPUTACIÓN PROVINCIAL DE LERIDA VARIAS COMARCAS DE LERIDA PRIVADOS

(4) Entidad participada por el Sector Público Provincial y el Sector Público Autonómico y/o Municipal

(7) Entidad participada por el Sector Público Municipal y el Sector Público Autonómico y/o Provincial

4.3.4. Consorcios donde figuran asociadas una o varias Administraciones Territoriales Locales y el Sector Público Estatal

Consortio	Entidad pública
CONSORCIO ABASTECIMIENTO DE AGUA Y SANEAMIENTO DE LA MARINA BAJA (6)	ESTADO DIPUTACIÓN PROVINCIAL DE ALICANTE VARIOS AYUNTAMIENTOS DE ALICANTE
CONSORCIO AGENCIA LOCAL D'ENERGIA DE BARCELONA (9)	INSTITUTO PARA LA DIVERSIFICACION Y AHORRO DE LA ENERGIA AYUNTAMIENTO DE BARCELONA INSTITUT CATALA D'ENERGIA ENTIDAD METROPOLITANA DE SERVICIOS HIDRAULICOS Y TRATAMIENTO DE RESIDUOS UNIVERSITAT AUTÒNOMA DE BARCELONA UNIVERSITAT POLITECNICA DE CATALUNYA
CONSORCIO ALMERÍA 2005 (9)	CONSEJO SUPERIOR DE DEPORTES ESTADO AYUNTAMIENTO DE ALMERÍA JUNTA DE ANDALUCÍA DIPUTACIÓN PROVINCIAL DE ALMERÍA ASOCIACION DE JUEGOS MEDITERRANEOS ALMERÍA 2005 COMITE OLIMPICO ESPAÑOL
CONSORCIO BARCELONA WORLD RACE (8)	ESTADO AYUNTAMIENTO DE BARCELONA FUNDACIÓN PRIVADA PER A LA NAVEGACIÓ OCEANICA BARCELONA
CONSORCIO CENTRE ERNEST LLUCH (6)	UNIVERSIDAD INTERNACIONAL MENÉNDEZ PELAYO DIPUTACIÓN PROVINCIAL DE BARCELONA AYUNTAMIENTO DE BARCELONA PRIVADOS

Consortio	Entidad pública
CONSORCIO CENTRO ASOCIADO " MARÍA ZAMBRANO" DE LA UNED EN MÁLAGA (6)	UNIVERSIDAD NACIONAL DE EDUCACIÓN A DISTANCIA DIPUTACIÓN PROVINCIAL DE MALAGA AYUNTAMIENTO DE MÁLAGA PRIVADOS
CONSORCIO CENTRO ASOCIADO A LA UNED DE TERRASSA (8)	UNIVERSIDAD NACIONAL DE EDUCACIÓN A DISTANCIA AYUNTAMIENTO DE TARRASA
CONSORCIO CENTRO ASOCIADO DE LA UNED "FRANCISCO TOMÁS Y VALIENTE" EN ALZIRA-VALENCIA (6)	UNIVERSIDAD NACIONAL DE EDUCACIÓN A DISTANCIA AYUNTAMIENTO DE ALZIRA DIPUTACIÓN PROVINCIAL DE VALENCIA
CONSORCIO CENTRO ASOCIADO DE LA UNED DE PLASENCIA (6)	UNIVERSIDAD NACIONAL DE EDUCACIÓN A DISTANCIA DIPUTACIÓN PROVINCIAL DE CACERES AYUNTAMIENTO DE PLASENCIA
CONSORCIO CENTRO ASOCIADO DE LA UNED EN HUELVA "PROFESOR DOCTOR JOSÉ CARLOS VILCHEZ MARTÍN" (6)	UNIVERSIDAD NACIONAL DE EDUCACIÓN A DISTANCIA DIPUTACIÓN PROVINCIAL DE HUELVA AYUNTAMIENTO DE HUELVA
CONSORCIO CENTRO ASOCIADO DE LA UNED EN MÉRIDA (6)	UNIVERSIDAD NACIONAL DE EDUCACIÓN A DISTANCIA DIPUTACIÓN PROVINCIAL DE BADAJOZ AYUNTAMIENTO DE MÉRIDA
CONSORCIO CENTRO ASOCIADO DE LA UNED EN OURENSE (6)	UNIVERSIDAD NACIONAL DE EDUCACIÓN A DISTANCIA DIPUTACIÓN PROVINCIAL DE ORENSE AYUNTAMIENTO DE ORENSE CAJA DE AHORROS DE ORENSE, VIGO Y PONTEVEDRA "CAIXANOVA"
CONSORCIO CENTRO ASOCIADO DE LA UNED EN ZAMORA (6)	UNIVERSIDAD NACIONAL DE EDUCACIÓN A DISTANCIA

Consortio	Entidad pública
	DIPUTACIÓN PROVINCIAL DE ZAMORA AYUNTAMIENTO DE ZAMORA CAJA ESPAÑA
CONSORCIO DE GESTIÓN CORPORACIÓN SANITARIA (11)	DIPUTACIÓN PROVINCIAL DE BARCELONA HOSPITAL CLINICO Y PROVINCIAL DE BARCELONA (6)
CONSORCIO DE LA ZONA FRANCA DE BARCELONA (8)	ESTADO AYUNTAMIENTO DE BARCELONA CÁMARA DE COMERCIO DE BARCELONA FOMENTO NACIONAL DEL TRABAJO
CONSORCIO DE LES DRASSANES REIALS I MUSEU MARÍTIM DE BARCELONA (6)	AUTORIDAD PORTUARIA DE BARCELONA DIPUTACIÓN PROVINCIAL DE BARCELONA AYUNTAMIENTO DE BARCELONA
CONSORCIO DE TURISMO Y CONGRESOS DE LA CORUÑA (8)	AUTORIDAD PORTUARIA DE LA CORUÑA AYUNTAMIENTO DE LA CORUÑA PRIVADOS
CONSORCIO DEL CENTRO ASOCIADO DE LA UNED DE VITORIA GASTEIZ (6)	UNIVERSIDAD NACIONAL DE EDUCACIÓN A DISTANCIA DIPUTACIÓN FORAL DE ALAVA AYUNTAMIENTO DE VITORIA
CONSORCIO DEPÓSITO FRANCO DE BILBAO (5)	AUTORIDAD PORTUARIA DE BILBAO DIPUTACIÓN FORAL DE VIZCAYA CÁMARA DE COMERCIO, INDUSTRIA Y NAVEGACIÓN DE BILBAO
CONSORCIO DEPÓSITO FRANCO DE TARRAGONA (6)	ESTADO DIPUTACIÓN PROVINCIAL DE TARRAGONA

Consortio	Entidad pública
CONSORCIO DESARROLLO ECONÓMICO COMARCA DE LA VEGA BAJA (6)	AYUNTAMIENTO DE TARRAGONA CÁMARAS DE COMERCIO, INDUSTRIA Y NAVEGACIÓN ESTADO DIPUTACIÓN PROVINCIAL DE ALICANTE VARIOS AYUNTAMIENTOS DE ALICANTE PRIVADOS
CONSORCIO INIC.MA. PATRIM. METROP. BARCELONA (6)	ESTADO DIPUTACIÓN PROVINCIAL DE BARCELONA MANCOMUNITAT DE MUNICIPIS DE L'ÀREA METROPOLITANA DE BARCELONA PRIVADOS
CONSORCIO PARA EL CENTRO ASOCIADO A LA UNED DE SEGOVIA (6)	UNIVERSIDAD NACIONAL DE EDUCACIÓN A DISTANCIA DIPUTACIÓN PROVINCIAL DE SEGOVIA AYUNTAMIENTO DE SEGOVIA
CONSORCIO RECUPERACIÓN ECONÓMICA Y DE LA ACTIVIDAD DE LA MARINA ALTA (6)	SERVICIO PÚBLICO DE EMPLEO ESTATAL VARIOS AYUNTAMIENTOS DE ALICANTE DIPUTACIÓN PROVINCIAL DE ALICANTE
CONSORCIO REPOBLACIÓN FORESTAL DEHESA DE TORREBAJA (8)	ESTADO AYUNTAMIENTO DE TORREBAJA
CONSORCIO SERVICIO TERRITORIAL MA. Y ORD. TERRITORIO (8)	ESTADO AYUNTAMIENTO DE FERRERUELA
CONSORCIO UNIVERSITARIO CENTRE ASSOCIAT DE LA UNED A LES ILLES BALEARS (6)	UNIVERSIDAD NACIONAL DE EDUCACIÓN A DISTANCIA CONSEJO INSULAR DE MALLORCA CONSEJO INSULAR DE MENORCA

Consortio	Entidad pública
CONSORCIO UNIVERSITARIO CENTRO ASOCIADO DE LA UNED EN ALBACETE (9)	CONSEJO INSULAR DE IBIZA-FORMENTERA UNIVERSIDAD NACIONAL DE EDUCACIÓN A DISTANCIA AYUNTAMIENTO DE ALBACETE DIPUTACIÓN PROVINCIAL DE ALBACETE JUNTA DE COMUNIDADES DE CASTILLA-LA MANCHA CAJA DE CASTILLA LA MANCHA
CONSORCIO UNIVERSITARIO CENTRO ASOCIADO DE LA UNED EN CÁDIZ (5)	UNIVERSIDAD NACIONAL DE EDUCACIÓN A DISTANCIA DIPUTACIÓN PROVINCIAL DE CÁDIZ
CONSORCIO UNIVERSITARIO CENTRO ASOCIADO DE LA UNED EN GIRONA (6)	UNIVERSIDAD NACIONAL DE EDUCACIÓN A DISTANCIA DIPUTACIÓN PROVINCIAL DE GERONA AYUNTAMIENTO DE GERONA
CONSORCIO UNIVERSITARIO CENTRO ASOCIADO DE LA UNED EN PONFERRADA (6)	UNIVERSIDAD NACIONAL DE EDUCACIÓN A DISTANCIA COMARCA DEL BIERZO DIPUTACIÓN PROVINCIAL DE LEÓN AYUNTAMIENTO DE PONFERRADA
CONSORCIO UNIVERSITARIO DEL CENTRO ASOCIADO DE LA UNED "ANDRÉS DE VANDELVIRA" DE JAÉN (6)	UNIVERSIDAD NACIONAL DE EDUCACIÓN A DISTANCIA DIPUTACIÓN PROVINCIAL DE JAEN AYUNTAMIENTO DE JAEN AYUNTAMIENTO DE ÚBEDA
CONSORCIO UNIVERSITARIO DEL CENTRO ASOCIADO DE LA UNED EN EL CAMPO DE GIBRALTAR ALGECIRAS (6)	UNIVERSIDAD NACIONAL DE EDUCACIÓN A DISTANCIA DIPUTACIÓN PROVINCIAL DE CÁDIZ AYUNTAMIENTO DE ALGECIRAS AYUNTAMIENTO DE LA LINEA DE LA CONCEPCIÓN

Consortio	Entidad pública
CONSORCIO URBANÍSTICO ESTACIÓN DE CUENCA (8)	ESTADO AYUNTAMIENTO DE CUENCA
CONSORCIO URBANÍSTICO POBLA-RENFE (8)	ADMINISTRADOR DE INFRAESTRUCTURAS FERROVIARIAS AYUNTAMIENTO DE LA POBLA DE SEGUR

(5) Entidad participada por el Sector Público Provincial y el Sector Público Estatal

(6) Entidad participada por el Sector Público Provincial, el Sector Público Autonómico y/o Municipal y el Sector Público Estatal

(8) Entidad participada por el Sector Público Municipal y el Sector Público Estatal

(9) Entidad participada por el Sector Público Municipal, el Sector Público Autonómico y/o Provincial y el Sector Público Estatal

(11) Entidad participada directamente por un ámbito de la Administración e indirectamente por otro

4.3.5. Consorcios constituidos sólo dentro del ámbito de una Administración Territorial

Consortio	Entidad pública
ÁMBITO AUTONÓMICO	
CONSORCIO DE BIBLIOTECAS UNIVERSITARIAS DE ANDALUCÍA	UNIVERSIDAD DE ALMERIA UNIVERSIDAD DE CADIZ UNIVERSIDAD DE CORDOBA UNIVERSIDAD DE GRANADA UNIVERSIDAD DE HUELVA UNIVERSIDAD INTERNACIONAL DE ANDALUCIA UNIVERSIDAD DE JAEN UNIVERSIDAD DE MALAGA UNIVERSIDAD DE PABLO DE OLAVIDE UNIVERSIDAD DE SEVILLA
CONSORCIO ENSEÑANZA ABIERTA Y A DISTANCIA DE ANDALUCÍA "FERNANDO DE LOS RÍOS"	JUNTA DE ANDALUCÍA UNIVERSIDAD DE ALMERIA UNIVERSIDAD DE CADIZ UNIVERSIDAD DE CORDOBA UNIVERSIDAD DE GRANADA UNIVERSIDAD DE HUELVA UNIVERSIDAD DE JAEN UNIVERSIDAD DE MALAGA UNIVERSIDAD DE PABLO DE OLAVIDE UNIVERSIDAD DE SEVILLA AGENCIA PÚBLICA EMPRESARIAL DE LA RADIO Y TELEVISION DE ANDALUCIA UNIVERSIDAD INTERNACIONAL DE ANDALUCIA
CONSORCIO PARA LA CALIDAD DE LAS UNIVERSIDADES ANDALUZAS	JUNTA DE ANDALUCÍA UNIVERSIDAD DE ALMERIA UNIVERSIDAD DE CADIZ

Consortio	Entidad pública
	UNIVERSIDAD DE CORDOBA UNIVERSIDAD DE GRANADA UNIVERSIDAD DE HUELVA UNIVERSIDAD INTERNACIONAL DE ANDALUCIA UNIVERSIDAD DE JAEN UNIVERSIDAD DE MALAGA UNIVERSIDAD DE SEVILLA UNIVERSIDAD DE PABLO DE OLAVIDE
CONSORCIO PARA LA EXCELENCIA DE LA INVESTIGACIÓN FORENSE DE ANDALUCÍA	UNIVERSIDAD DE GRANADA JUNTA DE ANDALUCÍA
CONSORCIO PARA LA GESTIÓN, CONSERVACIÓN Y EXPLOTACIÓN DEL TÚNEL DE BIELSA-ARAGNOUET Y SUS ACCESOS	DIPUTACIÓN GENERAL DE ARAGÓN ESTADO FRANCÉS
CONSORCIO DE LA AGENCIA DE CALIDAD UNIVERSITARIA DE LAS ISLAS BALEARES	COMUNIDAD AUTÓNOMA DE BALEARES UNIVERSIDAD DE LAS ISLAS BALEARES
CONSORCIO ESCUELA BALEAR DEL DEPORTE	COMUNIDAD AUTÓNOMA DE BALEARES UNION DE FEDERACIONES DEPORTIVAS DE LAS ISLAS BALEARES
CONSORCIO ESCUELA DE HOSTELERIA DE LAS ISLAS BALEARES	COMUNIDAD AUTÓNOMA DE BALEARES UNIVERSIDAD DE LAS ISLAS BALEARES
CONSORCIO PARA LA RECUPERACIÓN DE LA FAUNA DE LAS ISLAS BALEARES	COMUNIDAD AUTÓNOMA DE BALEARES FUNDACION NATURA PARC
CONSORCIO PER AL FOMENT D' INFRAESTRUCTURES UNIVERSITÀRIES	COMUNIDAD AUTÓNOMA DE BALEARES UNIVERSIDAD DE LAS ISLAS BALEARES

Consortio	Entidad pública
CONSORCIO RECURSOS SOCIO SANITARIOS Y ASISTENCIALES DE MALLORCA	COMUNIDAD AUTÓNOMA DE BALEARES INSTITUTO SERVEIS SOCIALS I ESPORTIUS
CONSORCIO RED CANARIA ACADÉMICA DE RECURSOS DE INFORMACIÓN AVANZADOS	COMUNIDAD DE CANARIAS UNIVERSIDAD DE LA LAGUNA UNIVERSIDAD DE LAS PALMAS DE GRAN CANARIAS
CONSORCIO AGENCIA PARA LA CALIDAD DEL SISTEMA UNIVERSITARIO DE CASTILLA Y LEÓN	JUNTA DE CASTILLA Y LEÓN UNIVERSIDAD DE BURGOS UNIVERSIDAD DE LEÓN UNIVERSIDAD DE SALAMANCA UNIVERSIDAD DE VALLADOLID
CONSORCI LABORATORI DE LLUM DE SINCROTRÓ	GENERALITAT DE CATALUÑA UNIVERSITAT AUTÒNOMA DE BARCELONA
CONSORCI MARKETS, ORGANIZATIONS AND VOTES IN ECONOMICS	GENERALITAT DE CATALUÑA UNIVERSITAT AUTÒNOMA DE BARCELONA
CONSORCIO CASA DE LES LLENGÜES	GENERALITAT DE CATALUÑA CENTRO UNESCO DE CATALUÑA FUNDACIÓN FORUM UNIVERSAL DE LAS CULTURAS
CONSORCIO CATALÁ DE ARQUEOLOGÍA CLASSICA	GENERALITAT DE CATALUÑA UNIVERSIDAD ROVIRA I VIRGILI
CONSORCIO CENTRE D'ESTUDIS DEMOGRÁFICS	GENERALITAT DE CATALUÑA UNIVERSITAT AUTÒNOMA DE BARCELONA

Consortio	Entidad pública
CONSORCIO CENTRE D'INNOVACIÓ DEL TRANSPORT	GENERALITAT DE CATALUÑA UNIVERSITAT POLITECNICA DE CATALUNYA
CONSORCIO CENTRE DE RECERCA ECOLÒGICA I APLICACIONS FORESTALS	GENERALITAT DE CATALUÑA UNIVERSITAT AUTÒNOMA DE BARCELONA UNIVERSITAT DE BARCELONA INSTITUT D'ESTUDIS CATALANS
CONSORCIO CENTRE DE RECERCA SOBRE ECONOMÍA INTERNACIONAL	GENERALITAT DE CATALUÑA UNIVERSIDAD POMPEU FABRA
CONSORCIO CENTRE DE VISIÓ PER COMPUTADOR	GENERALITAT DE CATALUÑA UNIVERSITAT AUTÒNOMA DE BARCELONA
CONSORCIO CENTRE INTERNACIONAL D'INVESTIGACIÓ DELS RECURSOS COSTANERS	GENERALITAT DE CATALUÑA UNIVERSITAT POLITECNICA DE CATALUNYA PRIVADOS
CONSORCIO CENTRE INTERNACIONAL DE MÈTODES NUMÈRICS EN ENGINYERIA	GENERALITAT DE CATALUÑA UNIVERSITAT POLITECNICA DE CATALUNYA
CONSORCIO DE BIBLIOTEQUES UNIVERSITARIES DE CATALUNYA	GENERALITAT DE CATALUÑA UNIVERSIDAD DE LLEIDA UNIVERSIDAD POMPEU FABRA UNIVERSITAT AUTÒNOMA DE BARCELONA UNIVERSITAT DE GIRONA UNIVERSIDAD ROVIRA I VIRGILI UNIVERSITAT POLITECNICA DE CATALUNYA UNIVERSITAT DE BARCELONA UNIVERSITAT OBERTA DE CATALUNYA

Consortio	Entidad pública
CONSORCIO DE GESTIÓN DE FERTILIZACIÓN AGRARIA DE CATALUÑA	GENERALITAT DE CATALUÑA ASOCIACIONES Y FEDERACIONES
CONSORCIO DE TRANSFERENCIA DE CONEIXEMENT	GENERALITAT DE CATALUÑA UNIVERSITAT AUTÒNOMA DE BARCELONA UNIVERSITAT POLITECNICA DE CATALUNYA UNIVERSITAT DE BARCELONA UNIVERSITAT OBERTA DE CATALUNYA UNIVERSITAT DE GIRONA UNIVERSIDAD ROVIRA I VIRGILI UNIVERSIDAD DE LLEIDA UNIVERSIDAD POMPEU FABRA
CONSORCIO DE TURISME DE CATALUNYA	GENERALITAT DE CATALUÑA PRIVADOS
CONSORCIO ESCUELA SUPERIOR DE COMERÇ INTERNACIONAL	GENERALITAT DE CATALUÑA UNIVERSIDAD POMPEU FABRA
CONSORCIO HOSPITALARI DE VIC	GENERALITAT DE CATALUÑA FUNDACION HOSPITAL SANTA CREU DE VIC
CONSORCIO INSTITUT CATALÀ DE CIENCIES CARDIOVASCULARS	GENERALITAT DE CATALUÑA UNIVERSITAT AUTÒNOMA DE BARCELONA PRIVADOS
CONSORCIO INSTITUT D'ESTUDIS TERRITORIALS	GENERALITAT DE CATALUÑA UNIVERSIDAD POMPEU FABRA

Consortio	Entidad pública
CONSORCIO INSTITUT DE FÍSICA D'ALTES ENERGIES	GENERALITAT DE CATALUÑA UNIVERSITAT AUTÒNOMA DE BARCELONA
CONSORCIO INSTITUT DE GEOMÀTICA	GENERALITAT DE CATALUÑA UNIVERSITAT POLITECNICA DE CATALUNYA
CONSORCIO INSTITUT INTERNACIONAL DE GOVERNABILITAT DE CATALUNYA	GENERALITAT DE CATALUÑA UNIVERSITAT OBERTA DE CATALUNYA PRIVADOS
CONSORCIO INSTITUT UNIVERSITARI D'ESTUDIS EUROPEUS	GENERALITAT DE CATALUÑA UNIVERSITAT AUTÒNOMA DE BARCELONA
CONSORCIO SANT GREGORI	GENERALITAT DE CATALUÑA PRIVADOS
CONSORCIO SERVEIS COMPARTITS DE CATALUNYA	GENERALITAT DE CATALUÑA PRIVADOS
CONSORCIO URBANISTIC PER AL DESENVOLUMENT DE LA VILLA OLÍMPICA I EL PARC DE LA DRAGA DE BANYOLES	INSTITUT CATALÀ DEL SOL
CONSORCIO AGENCIA PARA LA CALIDAD DEL SISTEMA UNIVERSITARIO DE GALICIA	XUNTA DE GALICIA UNIVERSIDAD DE SANTIAGO DE COMPOSTELA UNIVERSIDAD DE VIGO UNIVERSIDAD DE LA CORUÑA
PARQUE CIENTÍFICO-TECNOLÓGICO UNIVERSITARIO DE GALICIA	UNIVERSIDAD DE LA CORUÑA UNIVERSIDAD DE SANTIAGO DE COMPOSTELA UNIVERSIDAD DE VIGO

Consortio	Entidad pública
CONSORCIO URBANÍSTICO SAN MARTÍN DE VALDEIGLESIAS	INSTITUTO MADRILEÑO DE DESARROLLO PRIVADOS
CONSORCIO TURÍSTICO MANCOMUNIDAD DEL NOROESTE DE MURCIA	REGIÓN DE MURCIA VARIAS MANCOMUNIDADES DE LA REGIÓN DE MURCIA
ÁMBITO MUNICIPAL	
CONSORCIO PARA LA GESTIÓN Y EXPLOTACION DEL PALACIO DE CONGRESOS DE TORREMOLINOS	AYUNTAMIENTO DE TORREMOLINOS
CONSORCIO MUSEO DE LA CUCHILLERIA DE ALBACETE	AYUNTAMIENTO DE ALBACETE FUDECU
CONSORCIO PARA LA PROMOCIÓN DE LA MÚSICA DE LA CORUÑA	AYUNTAMIENTO DE LA CORUÑA PRIVADOS
AGENCIA LOCAL DE LA ENERGÍA Y EL CAMBIO CLIMÁTICO DE MURCIA	AYUNTAMIENTO DE MURCIA

4.4. ESTRUCTURA DE DOMINIO DE LOS CONSORCIOS CON PARTICIPACIÓN DE UNA COMUNIDAD AUTÓNOMA Y/O EL ESTADO

4.4.1. Consorcios donde algún componente pertenece al Sector Público Estatal

Consortio	Entidad asociada	% Participación	% voto
Pertencientes al Sector Público Estatal			
CONSORCIO CASA ÁRABE Y SU INSTITUTO INTERNACIONAL DE ESTUDIOS ÁRABES Y DEL MUNDO MUSULMÁN	MINISTERIO DE ASUNTOS EXTERIORES Y DE COOPERACIÓN	40,00	52,96
	AGENCIA ESPAÑOLA DE COOPERACIÓN INTERNACIONAL PARA EL DESARROLLO	20,00	-
	JUNTA DE ANDALUCÍA	10,00	11,76
	AYUNTAMIENTO DE CÓRDOBA	10,00	11,76
	COMUNIDAD DE MADRID	10,00	11,76
	AYUNTAMIENTO DE MADRID	10,00	11,76
		-----	-----
		100,00	100,00
CONSORCIO CASA SEFARAD-ISRAEL	MINISTERIO DE ASUNTOS EXTERIORES Y DE COOPERACIÓN	33,33	35,71
	AGENCIA ESPAÑOLA DE COOPERACIÓN INTERNACIONAL PARA EL DESARROLLO	33,33	21,43
	COMUNIDAD DE MADRID	16,67	21,43
	AYUNTAMIENTO DE MADRID	16,67	21,43
		-----	-----
		100,00	100,00
CONSORCIO CIUDAD DE CUENCA	ESTADO	(*)	30,80
	JUNTA DE COMUNIDADES DE CASTILLA-LA MANCHA	(*)	30,80
	AYUNTAMIENTO DE CUENCA	(*)	23,10
	DIPUTACIÓN PROVINCIAL DE CUENCA	(*)	15,30
		-----	-----
		(*)	100,00
CONSORCIO CIUDAD DE TOLEDO	ESTADO	(*)	30,80
	JUNTA DE COMUNIDADES DE CASTILLA-LA MANCHA	(*)	30,80
	DIPUTACIÓN PROVINCIAL DE TOLEDO	(*)	15,30
	AYUNTAMIENTO DE TOLEDO	(*)	23,10
		-----	-----
		(*)	100,00
CONSORCIO DE ACTIVIDADES LOGÍSTICAS, EMPRESARIALES, TECNOLÓGICAS, AMBIENTALES Y DE SERVICIOS DE LA BAHÍA DE CÁDIZ, CONSORCIO ALETAS	MINISTERIO DE ECONOMÍA Y HACIENDA	54,50	54,50
	JUNTA DE ANDALUCÍA	44,50	44,50

Consortio	Entidad asociada	% Participación	% voto
CONSORCIO DE APOYO A LA INVESTIGACIÓN BIOMÉDICA EN RED	DIPUTACIÓN PROVINCIAL DE CÁDIZ	0,50	0,50
	AYUNTAMIENTO DE PUERTO REAL	0,50	0,50
		-----	-----
		100,00	100,00
	INSTITUTO DE SALUD CARLOS III	100,00	41,00
	PRIVADOS	-	50,60
	COMUNIDAD AUTÓNOMA DE BALEARES	-	2,80
	JUNTA DE COMUNIDADES DE CASTILLA-LA MANCHA	-	1,40
	JUNTA DE CASTILLA Y LEÓN	-	1,40
	XUNTA DE GALICIA	-	1,40
COMUNIDAD DE MADRID	-	1,40	
	-----	-----	
	100,00	100,00	
CONSORCIO DE LA CIUDAD DE SANTIAGO DE COMPOSTELA	ESTADO	(*)	33,34
	XUNTA DE GALICIA	(*)	33,33
	AYUNTAMIENTO DE SANTIAGO DE COMPOSTELA	(*)	33,33
	-----	-----	
	(*)	100,00	
CONSORCIO PARA EL EQUIPAMIENTO Y LA EXPLOTACIÓN DEL LABORATORIO SUBTERRÁNEO DE CANFRANC	ESTADO	84,60	52,00
	DIPUTACIÓN GENERAL DE ARAGÓN	15,40	24,00
	UNIVERSIDAD DE ZARAGOZA	-	24,00
	-----	-----	
	100,00	100,00	
CONSORCIO PARA LA CONSTRUCCIÓN DEL AUDITORIO DE MÚSICA DE MÁLAGA	ESTADO	51,00	53,80
	JUNTA DE ANDALUCÍA	24,50	23,10
	AYUNTAMIENTO DE MÁLAGA	24,50	23,10
	-----	-----	
	100,00	100,00	
CONSORCIO PARA LA CREACIÓN, CONSTRUCCIÓN, EQUIPAMIENTO Y EXPLOTACIÓN DEL BARCELONA SUPERCOMPUTING CENTER-CENTRO NACIONAL DE SUPERCOMPUTACIÓN	MINISTERIO DE CIENCIA E INNOVACIÓN	63,00	51,00
	GENERALITAT DE CATALUÑA	37,00	37,00

Consortio	Entidad asociada	% Participación	% voto
	UNIVERSITAT POLITECNICA DE CATALUNYA	-	12,00
		-----	-----
		100,00	100,00
CONSORCIO PROGRAMA DE PREPARACIÓN DE LOS DEPORTISTAS ESPAÑOLES DE LOS JUEGOS DE PEKÍN 2008	ASOCIACIÓN DE DEPORTES OLÍMPICOS	(*)	16,66
	COMITÉ OLÍMPICO ESPAÑOL	(*)	16,67
	MINISTERIO DE ECONOMÍA Y HACIENDA	(*)	16,67
	CONSEJO SUPERIOR DE DEPORTES	(*)	50,00
		-----	-----
		(*)	100,00
CONSORCIO URBANÍSTICO DE LA ZONA FERROVIARIA DE JEREZ DE LA FRONTERA	S. E. P. E.S. ENTIDAD PUBLICA EMPRESARIAL DE SUELO	30,00	30,00
	ADMINISTRADOR DE INFRAESTRUCTURAS FERROVIARIAS	25,00	20,00
	JUNTA DE ANDALUCÍA	25,00	30,00
	AYUNTAMIENTO DE JEREZ DE LA FRONTERA	20,00	20,00
		-----	-----
		100,00	100,00
CONSORCIO VALENCIA 2007	ESTADO	(*)	(*)
	GENERALITAT VALENCIANA	(*)	(*)
	AYUNTAMIENTO DE VALENCIA	(*)	(*)
		-----	-----
		(*)	(*)
Pertenecientes al Sector Público Autonómico, Provincial o Municipal			
CONSORCIO ABASTECIMIENTO DE AGUA Y SANEAMIENTO DE LA MARINA BAJA (6)	VARIOS AYUNTAMIENTOS DE ALICANTE	(*)	83,88
	ESTADO	(*)	9,67
	DIPUTACIÓN PROVINCIAL DE ALICANTE	(*)	6,45
		-----	-----
		(*)	100,00
CONSORCIO AGENCIA LOCAL D'ENERGIA DE BARCELONA (9)	AYUNTAMIENTO DE BARCELONA	50,00	(*)
	INSTITUT CATALA D'ENERGIA	18,75	(*)
	ENTIDAD METROPOLITANA DE SERVICIOS HIDRAULICOS Y TRATAMIENTO DE RESIDUOS	12,50	(*)
	INSTITUTO PARA LA DIVERSIFICACION Y AHORRO DE LA ENERGIA	6,25	(*)
	UNIVERSITAT AUTÒNOMA DE BARCELONA	6,25	(*)

Consortio	Entidad asociada	% Participación	% voto
CONSORCIO ALICANTE 2008. VUELTA AL MUNDO DE VELA (3)	UNIVERSITAT POLITECNICA DE CATALUNYA	6,25	(*)
		-----	-----
		100,00	(*)
	SOCIEDAD GESTORA PARA LA IMAGEN ESTRATÉGICA Y PROMOCIONAL DE LA COMUNIDAD VALENCIANA	100,00	12,50
	ESTADO	-	25,00
	GENERALITAT VALENCIANA	-	25,00
	AYUNTAMIENTO DE ALICANTE	-	25,00
CONSORCIO ALMERÍA 2005 (9)	AUTORIDAD PORTUARIA DE ALICANTE	-	12,50
		-----	-----
		100,00	100,00
	AYUNTAMIENTO DE ALMERÍA	26,67	(*)
	JUNTA DE ANDALUCÍA	20,00	(*)
	DIPUTACIÓN PROVINCIAL DE ALMERÍA	13,33	(*)
	ASOCIACION DE JUEGOS MEDITERRANEOS ALMERÍA 2005	13,33	(*)
CONSORCIO ALTA VELOCIDAD BARCELONA (3)	CONSEJO SUPERIOR DE DEPORTES	13,33	(*)
	COMITE OLIMPICO ESPAÑOL	6,67	(*)
	ESTADO	6,67	(*)
		-----	-----
		100,00	(*)
	GENERALITAT DE CATALUÑA	(*)	33,34
	AYUNTAMIENTO DE BARCELONA	(*)	33,33
CONSORCIO ALTAMIRA (3)	ESTADO	(*)	33,33
		-----	-----
		(*)	100,00
	ESTADO	(*)	40,00
	DIPUTACIÓN REGIONAL DE CANTABRIA	(*)	20,00
CONSORCIO AÑO JUBILAR GUADALUPENSE CENTENARIO DE LA PROCLAMACIÓN DE LA VIRGEN DE GUADALUPE COMO PATRONA DE LA HISPANIDAD 2007 (2)	AYUNTAMIENTO DE SANTILLANA DEL MAR	(*)	20,00
	FUNDACIÓN MARCELINO BOTÍN	(*)	20,00
		-----	-----
		(*)	100,00
	JUNTA DE EXTREMADURA	(*)	50,00

Consortio	Entidad asociada	% Participación	% voto
CONSORCIO AÑO JUBILAR LEBANIEGO (3)	ESTADO	(*)	33,33
	COMUNIDAD FRANCISCANA DE GUADALUPE	(*)	16,67
		-----	-----
		(*)	100,00
	DIPUTACIÓN REGIONAL DE CANTABRIA	100,00	37,50
	AYUNTAMIENTO DE POTES	-	12,50
CONSORCIO BARCELONA WORLD RACE (8)	AYUNTAMIENTO DE CAMALEÑO	-	12,50
	ESTADO	-	37,50
		-----	-----
		100,00	100,00
	FUNDACIÓN PRIVADA PER A LA NAVEGACIÓ OCEANICA BARCELONA	100,00	33,33
	ESTADO	-	33,33
CONSORCIO CARTAGENA DE PUERTO CULTURAS (3)	AYUNTAMIENTO DE BARCELONA	-	33,34
		-----	-----
		100,00	100,00
	REGIÓN DE MURCIA	(*)	40,00
	AYUNTAMIENTO DE CARTAGENA	(*)	33,33
	AUTORIDAD PORTUARIA DE CARTAGENA	(*)	6,67
CONSORCIO CASA ÁFRICA (3)	UNIVERSIDAD POLITÉCNICA DE CARTAGENA	(*)	6,67
	CÁMARA DE COMERCIO DE CARTAGENA	(*)	6,67
	CONFEDERACIÓN DE EMPRESARIOS DE CARTAGENA	(*)	6,66
		-----	-----
		(*)	100,00
	AGENCIA ESPAÑOLA DE COOPERACIÓN INTERNACIONAL PARA EL DESARROLLO	40,61	45,00
	COMUNIDAD DE CANARIAS	30,46	29,17
	ESTADO	6,08	5,00
CONSORCIO CASA ÁFRICA (3)	CABILDO INSULAR DE GRAN CANARIA	4,57	4,17
	AYUNTAMIENTO DE LAS PALMAS DE GRAN CANARIA	4,57	4,17
	CABILDO INSULAR DE TENERIFE	4,57	4,17
	CABILDO INSULAR DE FUERTEVENTURA	4,57	4,16

Consortio	Entidad asociada	% Participación	% voto
CONSORCIO CASA ASIA (3)	CABILDO INSULAR DE LANZAROTE	4,57	4,16
		-----	-----
		100,00	100,00
	ESTADO	50,00	25,00
	AYUNTAMIENTO DE BARCELONA	16,67	25,00
	AYUNTAMIENTO DE MADRID	16,67	25,00
CONSORCIO CASA DE AMÉRICA (3)	GENERALITAT DE CATALUÑA	16,66	25,00
		-----	-----
		100,00	100,00
	ESTADO	33,34	33,34
	COMUNIDAD DE MADRID	33,33	33,33
	AYUNTAMIENTO DE MADRID	33,33	33,33
CONSORCIO CASTELL DE SANT CARLES (3)		-----	-----
		100,00	100,00
	ESTADO	(*)	50,00
	COMUNIDAD AUTÓNOMA DE BALEARES	(*)	16,67
	CONSEJO INSULAR DE MALLORCA	(*)	16,67
	AYUNTAMIENTO DE PALMA DE MALLORCA	(*)	16,66
CONSORCIO CASTELL DE SANT FERRAN DE FIGUERES (3)		-----	-----
		(*)	100,00
	ESTADO	(*)	50,00
	GENERALITAT DE CATALUÑA	(*)	25,00
	AYUNTAMIENTO DE FIGUERAS	(*)	25,00
		-----	-----
CONSORCIO CENTRE DE SUPERCOMPUTACIÓ DE CATALUNYA (2)		(*)	100,00
	UNIVERSITAT POLITECNICA DE CATALUNYA	(*)	(*)
	UNIVERSITAT AUTÒNOMA DE BARCELONA	(*)	(*)
	UNIVERSITAT RAMON LLULL	(*)	(*)
	UNIVERSIDAD DE LLEIDA	(*)	(*)
	UNIVERSITAT DE GIRONA	(*)	(*)
	UNIVERSIDAD ROVIRA I VIRGILI	(*)	(*)
	UNIVERSIDAD POMPEU FABRA	(*)	(*)
	UNIVERSITAT OBERTA DE CATALUNYA	(*)	(*)

Consortio	Entidad asociada	% Participación	% voto
	FUNDACIÓN CATALANA PER A LA RECERCA I LA INNOVACIÓ	(*)	(*)
	UNIVERSITAT DE BARCELONA	(*)	(*)
	AGENCIA ESTATAL CONSEJO SUPERIOR DE INVESTIGACIONES CIENTÍFICAS	(*)	(*)
	GENERALITAT DE CATALUÑA	(*)	(*)
		-----	-----
		(*)	(*)
CONSORCIO CENTRE ERNEST LLUCH (6)	DIPUTACIÓN PROVINCIAL DE BARCELONA	(*)	50,00
	AYUNTAMIENTO DE BARCELONA	(*)	25,00
	UNIVERSIDAD INTERNACIONAL MENÉNDEZ PELAYO	(*)	25,00
	PRIVADO	(*)	-
		-----	-----
		(*)	100,00
CONSORCIO CENTRO ASOCIADO " MARÍA ZAMBRANO" DE LA UNED EN MÁLAGA (6)	UNICAJA	(*)	(*)
	DIPUTACIÓN PROVINCIAL DE MALAGA	(*)	(*)
	AYUNTAMIENTO DE MÁLAGA	(*)	(*)
	UNIVERSIDAD NACIONAL DE EDUCACIÓN A DISTANCIA	(*)	(*)
		-----	-----
		(*)	(*)
CONSORCIO CENTRO ASOCIADO A LA UNED DE TERRASSA (8)	AYUNTAMIENTO DE TARRASA	(*)	(*)
	UNIVERSIDAD NACIONAL DE EDUCACIÓN A DISTANCIA	(*)	(*)
		-----	-----
		(*)	(*)
CONSORCIO CENTRO ASOCIADO DE LA UNED "COMPLEJO PRÍNCIPE DON FELIPE" EN GUADALAJARA (3)	IBERCAJA	(*)	(*)
	JUNTA DE COMUNIDADES DE CASTILLA-LA MANCHA	(*)	(*)
	DIPUTACIÓN PROVINCIAL DE GUADALAJARA	(*)	(*)
	AYUNTAMIENTO DE GUADALAJARA	(*)	(*)
	UNIVERSIDAD NACIONAL DE EDUCACIÓN A DISTANCIA	(*)	(*)
	CAJA DE GUADALAJARA	(*)	(*)
		-----	-----
		(*)	(*)
CONSORCIO CENTRO ASOCIADO DE LA UNED "FRANCISCO TOMÁS Y VALIENTE" EN ALZIRA-VALENCIA (6)	AYUNTAMIENTO DE ALZIRA	(*)	(*)
	UNIVERSIDAD NACIONAL DE EDUCACIÓN A DISTANCIA	(*)	(*)

Consortio	Entidad asociada	% Participación	% voto
CONSORCIO CENTRO ASOCIADO DE LA UNED DE PAMPLONA (2)	DIPUTACIÓN PROVINCIAL DE VALENCIA	(*)	(*)
		-----	-----
		(*)	(*)
	COMUNIDAD FORAL DE NAVARRA	(*)	(*)
CONSORCIO CENTRO ASOCIADO DE LA UNED DE PLASENCIA (6)	UNIVERSIDAD NACIONAL DE EDUCACIÓN A DISTANCIA	(*)	(*)
		-----	-----
		(*)	(*)
	DIPUTACIÓN PROVINCIAL DE CACERES	(*)	(*)
CONSORCIO CENTRO ASOCIADO DE LA UNED DE TALAVERA DE LA REINA (3)	AYUNTAMIENTO DE PLASENCIA	(*)	(*)
	UNIVERSIDAD NACIONAL DE EDUCACIÓN A DISTANCIA	(*)	(*)
		-----	-----
		(*)	(*)
	DIPUTACIÓN PROVINCIAL DE TOLEDO	(*)	(*)
	AYUNTAMIENTO DE TALAVERA DE LA REINA	(*)	(*)
	CAJA CASTILLA LA MANCHA	(*)	(*)
CONSORCIO CENTRO ASOCIADO DE LA UNED DE TENERIFE (3)	JUNTA DE COMUNIDADES DE CASTILLA-LA MANCHA	(*)	(*)
	UNIVERSIDAD NACIONAL DE EDUCACIÓN A DISTANCIA	(*)	(*)
	CAJA RURAL DE TOLEDO	(*)	(*)
		-----	-----
		(*)	(*)
	UNIVERSIDAD NACIONAL DE EDUCACIÓN A DISTANCIA	(*)	(*)
	COMUNIDAD DE CANARIAS	(*)	(*)
CONSORCIO CENTRO ASOCIADO DE LA UNED EN CEUTA (2)	CABILDO INSULAR DE TENERIFE	(*)	(*)
	AYUNTAMIENTO DE SANTA CRUZ DE TENERIFE	(*)	(*)
	AYUNTAMIENTO DE SAN CRISTÓBAL DE LA LAGUNA	(*)	(*)
		-----	-----
		(*)	(*)
CONSORCIO CENTRO ASOCIADO DE LA UNED EN CANTABRIA (3)	CIUDAD AUTÓNOMA DE CEUTA	(*)	(*)
	UNIVERSIDAD NACIONAL DE EDUCACIÓN A DISTANCIA	(*)	(*)
		-----	-----
	(*)	(*)	
	DIPUTACIÓN REGIONAL DE CANTABRIA	(*)	(*)
	UNIVERSIDAD NACIONAL DE EDUCACIÓN A DISTANCIA	(*)	(*)

Consortio	Entidad asociada	% Participación	% voto
HUELVA "PROFESOR DOCTOR JOSÉ CARLOS VILCHEZ MARTÍN" (6)	AYUNTAMIENTO DE SANTANDER	(*)	(*)
		-----	-----
		(*)	(*)
	DIPUTACIÓN PROVINCIAL DE HUELVA	(*)	(*)
CONSORCIO CENTRO ASOCIADO DE LA UNED EN MÉRIDA (6)	AYUNTAMIENTO DE HUELVA	(*)	(*)
	UNIVERSIDAD NACIONAL DE EDUCACIÓN A DISTANCIA	(*)	(*)
		-----	-----
		(*)	(*)
CONSORCIO CENTRO ASOCIADO DE LA UNED EN OURENSE (6)	UNIVERSIDAD NACIONAL DE EDUCACIÓN A DISTANCIA	(*)	(*)
	DIPUTACIÓN PROVINCIAL DE BADAJOZ	(*)	(*)
	AYUNTAMIENTO DE MÉRIDA	(*)	(*)
		-----	-----
CONSORCIO CENTRO ASOCIADO DE LA UNED EN TUDELA (3)	CAJA DE AHORROS DE ORENSE, VIGO Y PONTEVEDRA "CAIXANOVA"	(*)	(*)
	DIPUTACIÓN PROVINCIAL DE ORENSE	(*)	(*)
	AYUNTAMIENTO DE ORENSE	(*)	(*)
	UNIVERSIDAD NACIONAL DE EDUCACIÓN A DISTANCIA	(*)	(*)
CONSORCIO CENTRO ASOCIADO DE LA UNED EN ZAMORA (6)		-----	-----
		(*)	(*)
	UNIVERSIDAD NACIONAL DE EDUCACIÓN A DISTANCIA	(*)	(*)
	COMUNIDAD FORAL DE NAVARRA	(*)	(*)
CONSORCIO CENTRO ASOCIADO DE LA UNED EN ZAMORA (6)	AYUNTAMIENTO DE TUDELA	(*)	(*)
		-----	-----
		(*)	(*)
	CAJA ESPAÑA	(*)	(*)
CONSORCIO CENTRO FEDERICO GARCÍA LORCA (3)	DIPUTACIÓN PROVINCIAL DE ZAMORA	(*)	(*)
	AYUNTAMIENTO DE ZAMORA	(*)	(*)
	UNIVERSIDAD NACIONAL DE EDUCACIÓN A DISTANCIA	(*)	(*)
		-----	-----
	(*)	(*)	
CONSORCIO CENTRO FEDERICO GARCÍA LORCA (3)	FUNDACIÓN FEDERICO GARCIA LORCA	(*)	9,09
	ESTADO	(*)	27,27
	JUNTA DE ANDALUCÍA	(*)	27,27

Consortio	Entidad asociada	% Participación	% voto
CONSORCIO CENTRO REGIONAL ASOCIADO DE LA UNED DE CARTAGENA (3)	DIPUTACIÓN PROVINCIAL DE GRANADA	(*)	9,10
	AYUNTAMIENTO DE GRANADA	(*)	27,27
		-----	-----
		(*)	100,00
	UNIVERSIDAD NACIONAL DE EDUCACIÓN A DISTANCIA	(*)	(*)
	AYUNTAMIENTO DE CARTAGENA	(*)	(*)
	CAJA DEL MEDITERRÁNEO	(*)	(*)
	CAJAMURCIA	(*)	(*)
CONSORCIO CIBER PARA EL ÁREA TEMÁTICA DE BIOINGENIERÍA, BIOMATERIALES Y NANOMEDICINA (2)	REGIÓN DE MURCIA	(*)	(*)
		-----	-----
		(*)	(*)
	INSTITUTO DE SALUD CARLOS III	100,00	20,70
	AGENCIA ESTATAL CONSEJO SUPERIOR DE INVESTIGACIONES CIENTÍFICAS	-	12,07
	JUNTA DE CASTILLA Y LEÓN	-	3,45
	GENERALITAT DE CATALUÑA	-	15,52
	JUNTA DE EXTREMADURA	-	1,72
	XUNTA DE GALICIA	-	1,72
	COMUNIDAD DE MADRID	-	12,07
	GENERALITAT VALENCIANA	-	6,90
	ASOCIACIÓN INSTITUTO DE BIOMECÁNICA DE VALENCIA	-	1,72
	FUNDACIÓN INASMET	-	1,72
	FUNDACIÓN PRIVADA DEL INSTITUTO DE BIOINGENIERÍA DE CATALUÑA	-	5,17
	INSTITUTO DE INVESTIGACIÓN DEL HOSPITAL DE LA SANTA CRUZ Y SAN PABLO	-	3,45
	JUNTA DE ANDALUCÍA	-	3,45
	DIPUTACIÓN GENERAL DE ARAGÓN	-	5,17
COMUNIDAD AUTÓNOMA DE EUSKADI	-	3,45	
FUNDACIÓN CENTRE DE MEDICINA REGENERATIVA DE BARCELONA	-	1,72	
	-----	-----	
	100,00	100,00	
CONSORCIO CIBER PARA EL ÁREA TEMÁTICA DE DIABETES Y ENFERMEDADES METABÓLICAS (2)	INSTITUTO DE SALUD CARLOS III	100,00	20,00

Consortio	Entidad asociada	% Participación	% voto
	AGENCIA ESTATAL CONSEJO SUPERIOR DE INVESTIGACIONES CIENTÍFICAS		10,00
	FUNDACIÓN JIMÉNEZ DÍAZ		2,50
	FUNDACIÓN PARA LA INVESTIGACIÓN Y DOCENCIA SANT JOAN DE DEU		2,50
	FUNDACIÓN PRIVADA INSTITUT DE RECERCA BIOMÉDICA		5,00
	INSTITUTO DE INVESTIGACIÓN DEL HOSPITAL DE LA SANTA CRUZ Y SAN PABLO		2,50
	INSTITUTO DE INVESTIGACIONES MÉDICAS AUGUST PI I SUNYER		7,50
	JUNTA DE ANDALUCÍA		5,00
	GENERALITAT DE CATALUÑA		20,00
	COMUNIDAD DE MADRID		15,00
	GENERALITAT VALENCIANA		7,50
	COMUNIDAD AUTÓNOMA DE EUSKADI		2,50
		-----	-----
		100,00	100,00
CONSORCIO CIBER PARA EL ÁREA TEMÁTICA DE ENFERMEDADES HEPÁTICAS Y DIGESTIVAS (2)	INSTITUTO DE SALUD CARLOS III	100,00	19,67
	AGENCIA ESTATAL CONSEJO SUPERIOR DE INVESTIGACIONES CIENTÍFICAS		6,56
	HOSPITAL CLINICO Y PROVINCIAL DE BARCELONA (6)		13,11
	JUNTA DE CASTILLA Y LEÓN		3,28
	GENERALITAT DE CATALUÑA		14,74
	COMUNIDAD DE MADRID		9,84
	REGIÓN DE MURCIA		3,28
	GENERALITAT VALENCIANA		9,84
	COMUNIDAD AUTÓNOMA DE EUSKADI		3,28
	CLÍNICA UNIVERSITARIA DE NAVARRA		1,64
	FUNDACIÓN PARA LA INVESTIGACIÓN MÉDICA APLICADA		1,64
	FUNDACIÓN PRIVADA SALUD DEL CONSORCIO SANITARIO DEL MARESME		1,64
	INSTITUTO DE INVESTIGACIÓN DEL HOSPITAL DE LA SANTA CRUZ Y SAN PABLO		1,64
	JUNTA DE ANDALUCÍA		8,20
	DIPUTACIÓN GENERAL DE ARAGÓN		1,64
		-----	-----
		100,00	100,00
CONSORCIO CIBER PARA EL ÁREA TEMÁTICA DE ENFERMEDADES NEUROGENERATIVAS (2)	INSTITUTO DE SALUD CARLOS III	100,00	21,25

Consortio	Entidad asociada	% Participación	% voto
	AGENCIA ESTATAL CONSEJO SUPERIOR DE INVESTIGACIONES CIENTÍFICAS		18,75
	HOSPITAL CLINICO Y PROVINCIAL DE BARCELONA (6)		1,25
	JUNTA DE COMUNIDADES DE CASTILLA-LA MANCHA		1,25
	GENERALITAT DE CATALUÑA		15,00
	JUNTA DE EXTREMADURA		1,25
	XUNTA DE GALICIA		1,25
	COMUNIDAD DE MADRID		12,50
	REGIÓN DE MURCIA		1,25
	FUNDACIÓN PARA LA INVESTIGACIÓN MÉDICA APLICADA		5,00
	INSTITUTO DE INVESTIGACIÓN DEL HOSPITAL DE LA SANTA CRUZ Y SAN PABLO		3,75
	INSTITUTO DE INVESTIGACIONES BIOMÉDICAS AUGUST PI I SUNYER		1,25
	JUNTA DE ANDALUCÍA		6,25
	COMUNIDAD DE CANARIAS		1,25
	DIPUTACIÓN REGIONAL DE CANTABRIA		1,25
	GENERALITAT VALENCIANA		5,00
	COMUNIDAD AUTÓNOMA DE EUSKADI		2,50
		-----	-----
		100,00	100,00
CONSORCIO CIBER PARA EL ÁREA TEMÁTICA DE ENFERMEDADES RARAS (2)	INSTITUTO DE SALUD CARLOS III	100,00	21,25
	AGENCIA ESTATAL CONSEJO SUPERIOR DE INVESTIGACIONES CIENTÍFICAS		16,25
	HOSPITAL CLINICO Y PROVINCIAL DE BARCELONA (6)		5,00
	JUNTA DE ANDALUCÍA		3,75
	DIPUTACIÓN GENERAL DE ARAGÓN		2,50
	GENERALITAT DE CATALUÑA		12,50
	XUNTA DE GALICIA		1,25
	COMUNIDAD DE MADRID		21,25
	REGIÓN DE MURCIA		1,25
	ASOCIACIÓN ESPAÑOLA PARA EL REGISTRO Y ESTUDIO DE LAS MALFORMACIONES CONGÉNITAS		1,25
	FUNDACIÓN CANARIA RAFAEL CLAVIJO		1,25
	FUNDACIÓN JIMÉNEZ DÍAZ		2,50

Consortio	Entidad asociada	% Participación	% voto
CONSORCIO CIBER PARA EL ÁREA TEMÁTICA DE ENFERMEDADES RESPIRATORIAS (2)	FUNDACIÓN PRIVADA INSTITUT DE RECERCA BIOMÉDICA	-	1,25
	HOSPITAL SAN JUAN DE DIOS ESPLUGES	-	1,25
	INSTITUTO DE INVESTIGACIÓN DEL HOSPITAL DE LA SANTA CRUZ Y SAN PABLO	-	2,50
	GENERALITAT VALENCIANA	-	5,00
		-----	-----
		100,00	100,00
	INSTITUTO DE SALUD CARLOS III	100,00	19,06
	FUNDACIÓN JIMÉNEZ DÍAZ	-	4,76
	INSTITUTO DE INVESTIGACIÓN BIOMÉDICA DE LLEIDA FUNDACIÓN DR. PIFARRE (IRBLEIDA)	-	2,38
	DIPUTACIÓN GENERAL DE ARAGÓN	-	2,38
	COMUNIDAD AUTÓNOMA DE BALEARES	-	4,76
	COMUNIDAD DE CANARIAS	-	2,38
	JUNTA DE CASTILLA Y LEÓN	-	2,38
	AGENCIA ESTATAL CONSEJO SUPERIOR DE INVESTIGACIONES CIENTÍFICAS	-	7,14
	HOSPITAL CLINICO Y PROVINCIAL DE BARCELONA (6)	-	9,52
	GENERALITAT DE CATALUÑA	-	19,05
	JUNTA DE EXTREMADURA	-	2,38
COMUNIDAD DE MADRID	-	19,05	
GENERALITAT VALENCIANA	-	2,38	
COMUNIDAD AUTÓNOMA DE EUSKADI	-	2,38	
	-----	-----	
	100,00	100,00	
CONSORCIO CIBER PARA EL ÁREA TEMÁTICA DE EPIDEMIOLOGÍA Y SALUD PÚBLICA (2)	INSTITUTO DE SALUD CARLOS III	100,00	24,64
	AGENCIA ESTATAL CONSEJO SUPERIOR DE INVESTIGACIONES CIENTÍFICAS	-	1,45
	HOSPITAL CLINICO Y PROVINCIAL DE BARCELONA (6)	-	1,45
	GENERALITAT DE CATALUÑA	-	27,52
	XUNTA DE GALICIA	-	1,45
	COMUNIDAD DE MADRID	-	5,80
	REGIÓN DE MURCIA	-	1,45
	COMUNIDAD FORAL DE NAVARRA	-	1,45
	GENERALITAT VALENCIANA	-	7,25

Consortio	Entidad asociada	% Participación	% voto
CONSORCIO CIBER PARA EL ÁREA TEMÁTICA DE FISIOPATOLOGÍA DE LA OBESIDAD Y NUTRICIÓN (2)	AGENCIA DE SALUD PÚBLICA DE BARCELONA	-	5,80
	FUNDACIÓN AVEDIS DONABEDIAN	-	1,45
	INSTITUTO DE INVESTIGACIÓN DE HOSPITAL DE LA SANTA CRUZ Y SAN PABLO	-	1,45
	JUNTA DE ANDALUCÍA	-	11,59
	PRINCIPADO DE ASTURIAS	-	1,45
	COMUNIDAD DE CANARIAS	-	1,45
	COMUNIDAD AUTÓNOMA DE EUSKADI	-	4,35
		-----	-----
		100,00	100,00
		100,00	19,35
		-	6,45
		-	6,45
		-	3,23
		-	12,90
CONSORCIO CIBER PARA EL ÁREA TEMÁTICA DE SALUD MENTAL (2)	DIPUTACIÓN GENERAL DE ARAGÓN	-	3,23
	COMUNIDAD AUTÓNOMA DE BALEARES	-	6,45
	GENERALITAT DE CATALUÑA	-	19,35
	XUNTA DE GALICIA	-	6,45
	COMUNIDAD DE MADRID	-	3,23
	COMUNIDAD FORAL DE NAVARRA	-	3,23
	GENERALITAT VALENCIANA	-	9,68
		-----	-----
		100,00	100,00
		100,00	21,22
		-	3,03
		-	3,03
		-	3,03
		-	6,06
	-	3,03	
	-	3,03	
	-	6,06	

Consortio	Entidad asociada	% Participación	% voto
	HOSPITAL CLINICO Y PROVINCIAL DE BARCELONA (6)	-	6,06
	DIPUTACIÓN REGIONAL DE CANTABRIA	-	6,06
	GENERALITAT DE CATALUÑA	-	6,06
	COMUNIDAD DE MADRID	-	21,21
	GENERALITAT VALENCIANA	-	6,06
	COMUNIDAD AUTÓNOMA DE EUSKADI	-	6,06
		-----	-----
		100,00	100,00
CONSORCIO CIRCULO DE BELLAS ARTES (3)	COMUNIDAD DE MADRID	(*)	23,50
	CIRCULO DE BELLAS ARTES	(*)	23,50
	PRIVADOS	(*)	23,50
	ESTADO	(*)	17,70
	AYUNTAMIENTO DE MADRID	(*)	11,80
		-----	-----
		(*)	100,00
CONSORCIO CIUTAT ROMANA DE POLLENTIA (3)	ESTADO	(*)	25,00
	COMUNIDAD AUTÓNOMA DE BALEARES	(*)	25,00
	CONSEJO INSULAR DE MALLORCA	(*)	25,00
	AYUNTAMIENTO DE ALCUDIA	(*)	25,00
		-----	-----
		(*)	100,00
CONSORCIO CONCESIONARIO DE AGUAS, RED DE ABASTECIMIENTO DE AGUAS DE LA PLANA (3)	VARIOS AYUNTAMIENTOS DE CASTELLÓN	(*)	(*)
	CONFEDERACIÓN HIDROGRÁFICA DEL JUCAR	(*)	(*)
	GENERALITAT VALENCIANA	(*)	(*)
	DIPUTACIÓN PROVINCIAL DE CASTELLÓN	(*)	(*)
		-----	-----
		(*)	(*)
CONSORCIO CSIC-IRTA-UAB CENTRO DE INVESTIGACIÓN AGRIGENÓMICA (2)	INSTITUT DE RECERCA I TECNOLOGIA AGROALIMENTÀRIES	(*)	35,00
	AGENCIA ESTATAL CONSEJO SUPERIOR DE INVESTIGACIONES CIENTÍFICAS	(*)	35,00
	UNIVERSITAT AUTÓNOMA DE BARCELONA	(*)	30,00
		-----	-----
		(*)	100,00
CONSORCIO DE ABASTECIMIENTO DE AGUA Y SANEAMIENTO ZONA CENTRAL DE ASTURIAS (3)	PRINCIPADO DE ASTURIAS	(*)	34,40

Consortio	Entidad asociada	% Participación	% voto
CONSORCIO DE LA CIUDAD MONUMENTAL, HISTÓRICO-ARTÍSTICO Y ARQUEOLÓGICO DE MÉRIDA (3)	AYUNTAMIENTO DE GIJÓN	(*)	24,00
	ESTADO	(*)	20,00
	AYUNTAMIENTO DE OVIEDO	(*)	12,00
	AYUNTAMIENTO DE AVILÉS	(*)	9,60
		-----	-----
		(*)	100,00
	JUNTA DE EXTREMADURA	(*)	36,84
	ESTADO	(*)	31,58
	AYUNTAMIENTO DE MÉRIDA	(*)	21,05
	DIPUTACIÓN PROVINCIAL DE BADAJOZ	(*)	10,53
	-----	-----	
	(*)	100,00	
CONSORCIO DE LA ZONA FRANCA DE BARCELONA (8)	AYUNTAMIENTO DE BARCELONA	(*)	-
	CÁMARA DE COMERCIO DE BARCELONA	(*)	-
	FOMENTO NACIONAL DEL TRABAJO	(*)	-
	ESTADO	(*)	-
		-----	-----
	(*)	-	
CONSORCIO DE LES DRASSANES REIALS I MUSEU MARÍTIM DE BARCELONA (6)	DIPUTACIÓN PROVINCIAL DE BARCELONA	(*)	50,00
	AYUNTAMIENTO DE BARCELONA	(*)	30,00
	AUTORIDAD PORTUARIA DE BARCELONA	(*)	20,00
		-----	-----
	(*)	100,00	
CONSORCIO DE TURISMO Y CONGRESOS DE LA CORUÑA (8)	AYUNTAMIENTO DE LA CORUÑA	(*)	33,34
	AUTORIDAD PORTUARIA DE LA CORUÑA	(*)	33,33
	PRIVADOS	(*)	33,33
		-----	-----
	(*)	100,00	
CONSORCIO DE UNIVERSIDADES DE LA COMUNIDAD DE MADRID Y DE LA UNED PARA LA COOPERACIÓN BIBLIOTECARIA (2)	UNIVERSIDAD NACIONAL DE EDUCACIÓN A DISTANCIA	(*)	(*)
	UNIVERSIDAD POLITECNICA DE MADRID	(*)	(*)
	UNIVERSIDAD DE ALCALÁ	(*)	(*)
	UNIVERSIDAD COMPLUTENSE DE MADRID	(*)	(*)

Consortio	Entidad asociada	% Participación	% voto
	UNIVERSIDAD CARLOS III DE MADRID	(*)	(*)
	UNIVERSIDAD AUTÓNOMA DE MADRID	(*)	(*)
	UNIVERSIDAD REY JUAN CARLOS	(*)	(*)
		-----	-----
		(*)	(*)
CONSORCIO DEL CASTILLO DE SAN PEDRO DE JACA (3)	DIPUTACIÓN GENERAL DE ARAGÓN	26,47	25,00
	DIPUTACIÓN PROVINCIAL DE HUESCA	26,47	25,00
	AYUNTAMIENTO DE JACA	26,47	25,00
	MINISTERIO DE DEFENSA	20,59	25,00
		-----	-----
		100,00	100,00
CONSORCIO DEL CENTRO ASOCIADO DE LA UNED DE VITORIA-GASTEIZ (6)	DIPUTACIÓN FORAL DE ALAVA	(*)	(*)
	AYUNTAMIENTO DE VITORIA	(*)	(*)
	UNIVERSIDAD NACIONAL DE EDUCACIÓN A DISTANCIA	(*)	(*)
		-----	-----
		(*)	(*)
CONSORCIO DEL CENTRO ASOCIADO DE LA UNED EN LUGO (3)	PRIVADOS	(*)	(*)
	XUNTA DE GALICIA	(*)	(*)
	DIPUTACIÓN PROVINCIAL DE LUGO	(*)	(*)
	AYUNTAMIENTO DE LUGO	(*)	(*)
	UNIVERSIDAD NACIONAL DE EDUCACIÓN A DISTANCIA	(*)	(*)
		-----	-----
		(*)	(*)
CONSORCIO DEL PLAN DE REHABILITACIÓN Y EQUIPAMIENTO DE TEATROS DE MADRID (3)	ESTADO	(*)	33,34
	COMUNIDAD DE MADRID	(*)	33,33
	AYUNTAMIENTO DE MADRID	(*)	33,33
		-----	-----
		(*)	100,00
CONSORCIO DEPÓSITO FRANCO DE BILBAO (5)	DIPUTACIÓN FORAL DE VIZCAYA	(*)	(*)
	AUTORIDAD PORTUARIA DE BILBAO	(*)	(*)
	CÁMARA DE COMERCIO, INDUSTRIA Y NAVEGACIÓN DE BILBAO	(*)	(*)
		-----	-----
		(*)	(*)

Consortio	Entidad asociada	% Participación	% voto
CONSORCIO DEPÓSITO FRANCO DE CARTAGENA (2)	INSTITUTO DE FOMENTO DE LA REGION DE MURCIA	(*)	49,79
	AUTORIDAD PORTUARIA DE CARTAGENA	(*)	37,96
	CÁMARA DE COMERCIO INDUSTRIA Y NAVEGACIÓN	(*)	12,25
		-----	-----
		(*)	100,00
CONSORCIO DEPÓSITO FRANCO DE SANTANDER (3)	CÁMARA DE COMERCIO	(*)	(*)
	DIPUTACIÓN REGIONAL DE CANTABRIA	(*)	(*)
	AYUNTAMIENTO DE SANTANDER	(*)	(*)
	AUTORIDAD PORTUARIA DE SANTANDER	(*)	(*)
		-----	-----
		(*)	(*)
CONSORCIO DEPÓSITO FRANCO DE TARRAGONA (6)	CÁMARA DE COMERCIO, INDUSTRIA Y NAVEGACIÓN	(*)	(*)
	ESTADO	(*)	(*)
	DIPUTACIÓN PROVINCIAL DE TARRAGONA	(*)	(*)
	AYUNTAMIENTO DE TARRAGONA	(*)	(*)
		-----	-----
		(*)	(*)
CONSORCIO DESARROLLO ECONÓMICO COMARCA DE LA VEGA BAJA (6)	PRIVADO	(*)	(*)
	ESTADO	(*)	(*)
	VARIOS AYUNTAMIENTOS DE ALICANTE	(*)	(*)
	DIPUTACIÓN PROVINCIAL DE ALICANTE	(*)	(*)
		-----	-----
		(*)	(*)
CONSORCIO DESARROLLO Y TURISMO DE LA COSTA DEL SOL OCCIDENTAL (3)	JUNTA DE ANDALUCÍA	40,00	40,00
	MINISTERIO DE INDUSTRIA, TURISMO Y COMERCIO	22,00	22,00
	DIPUTACIÓN PROVINCIAL DE MALAGA	8,00	8,00
	AYUNTAMIENTO DE MANILVA	3,00	3,00
	AYUNTAMIENTO DE MARBELLA	3,00	3,00
	AYUNTAMIENTO DE CASARES	3,00	3,00
	AYUNTAMIENTO DE BENALMÁDENA	3,00	3,00
	AYUNTAMIENTO DE ESTEPONA	3,00	3,00
	AYUNTAMIENTO DE FUENGIROLA	3,00	3,00

Consortio	Entidad asociada	% Participación	% voto
CONSORCIO EL FAR, CENTRE DELS TREBALS DEL MAR (3)	AYUNTAMIENTO DE MIJAS	3,00	3,00
	AYUNTAMIENTO DE TORREMOLINOS	3,00	3,00
	CEA	3,00	3,00
	UGT	1,50	1,50
	CCOO	1,50	1,50
		-----	-----
		100,00	100,00
	GENERALITAT DE CATALUÑA	(*)	30,00
	AYUNTAMIENTO DE BARCELONA	(*)	30,00
	AUTORIDAD PORTUARIA DE BARCELONA	(*)	20,00
CONSORCIO EXPO ZARAGOZA 2008 (3)	DIPUTACIÓN PROVINCIAL DE BARCELONA	(*)	20,00
	UNIVERSITAT POLITECNICA DE CATALUNYA	(*)	-
	UNIVERSITAT DE BARCELONA	(*)	-
	ASOCIACIÓN BARCELONA FES-TE A LA MAR	(*)	-
		-----	-----
		(*)	100,00
	DIPUTACIÓN GENERAL DE ARAGÓN	33,33	33,33
	AYUNTAMIENTO DE ZARAGOZA	33,33	33,33
CONSORCIO FESTIVAL INTERNACIONAL DE MÚSICA Y DANZA DE GRANADA (3)	ESTADO	33,34	33,34
		-----	-----
		100,00	100,00
	JUNTA DE ANDALUCÍA	(*)	30,00
	DIPUTACIÓN PROVINCIAL DE GRANADA	(*)	20,00
	AYUNTAMIENTO DE GRANADA	(*)	20,00
CONSORCIO FRONT PORTUARI CATALÀ (2)	INSTITUTO NACIONAL DE LAS ARTES ESCENICAS Y DE LA MUSICA	(*)	20,00
	UNIVERSIDAD DE GRANADA	(*)	10,00
		-----	-----
		(*)	100,00
	GENERALITAT DE CATALUÑA	(*)	40,00
CONSORCIO FRONT PORTUARI CATALÀ (2)	AUTORIDAD PORTUARIA DE BARCELONA	(*)	20,00
	AUTORIDAD PORTUARIA DE TARRAGONA	(*)	20,00
	PUERTOS DE LA GENERALITAT	(*)	20,00
		(*)	20,00

Consortio	Entidad asociada	% Participación	% voto
		-----	-----
		(*)	100,00
CONSORCIO GALICIA 2005 VUELTA AL MUNDO A VELA (3)	FUNDACIÓN DEPORTE GALLEGO	100,00	10,00
	CONSEJO SUPERIOR DE DEPORTES	-	20,00
	ESTADO	-	10,00
	XUNTA DE GALICIA	-	20,00
	AYUNTAMIENTO DE LA CORUÑA	-	10,00
	AYUNTAMIENTO DE BAYONA	-	10,00
	AYUNTAMIENTO DE VIGO	-	10,00
	AYUNTAMIENTO DE SANXENXO	-	10,00
		-----	-----
		100,00	100,00
CONSORCIO GRAN TEATRE DEL LICEU (3)	AYUNTAMIENTO DE BARCELONA	(*)	28,00
	ESTADO	(*)	28,00
	GENERALITAT DE CATALUÑA	(*)	28,00
	DIPUTACIÓN PROVINCIAL DE BARCELONA	(*)	16,00
		-----	-----
		(*)	100,00
CONSORCIO INIC.MA. PATRIM. METROP. BARCELONA (6)	PRIVADOS	(*)	(*)
	ESTADO	(*)	(*)
	DIPUTACIÓN PROVINCIAL DE BARCELONA	(*)	(*)
	MANCOMUNITAT DE MUNICIPIS DE L'ÀREA METROPOLITANA DE BARCELONA	(*)	(*)
		-----	-----
		(*)	(*)
CONSORCIO INSTITUT D'INVESTIGACIONS BIOMEDIQUES AUGUST PI I SUNYER (2)	GENERALITAT DE CATALUÑA	(*)	(*)
	UNIVERSITAT DE BARCELONA	(*)	(*)
	HOSPITAL CLINICO Y PROVINCIAL DE BARCELONA (6)	(*)	(*)
	AGENCIA ESTATAL CONSEJO SUPERIOR DE INVESTIGACIONES CIENTÍFICAS	(*)	(*)
		-----	-----
		(*)	(*)
CONSORCIO INSTITUT EUROPEU DE LA MEDITERRANIA (3)	GENERALITAT DE CATALUÑA	(*)	38,00
	AYUNTAMIENTO DE BARCELONA	(*)	31,00
	ESTADO	(*)	31,00

Consortio	Entidad asociada	% Participación	% voto
		-----	-----
		(*)	100,00
CONSORCIO JACA-PIRINEO 2002 (3)	PRIVADOS	(*)	(*)
	ESTADO	(*)	(*)
	DIPUTACIÓN GENERAL DE ARAGÓN	(*)	(*)
	DIPUTACIÓN PROVINCIAL DE HUESCA	(*)	(*)
	AYUNTAMIENTO DE JACA	(*)	(*)
		-----	-----
		(*)	(*)
CONSORCIO MADRID IRC (2)	ASOCIACION EMPRESARIOS DE HENARES	(*)	(*)
	ASOCIACION EMPRESARIOS DEL METAL	(*)	(*)
	CONFEDERACION EMPRESARIAL MADRID CEOE	(*)	(*)
	FUNDACION PARA EL CONOCIMIENTO DE MADRID I+D	(*)	(*)
	AGENCIA ESTATAL CONSEJO SUPERIOR DE INVESTIGACIONES CIENTÍFICAS	(*)	(*)
	UNIVERSIDAD POLITECNICA DE MADRID	(*)	(*)
		-----	-----
		(*)	(*)
CONSORCIO MASTER DE ESTUDIOS LATINOAMERICANOS (2)	UNIVERSIDAD CATOLICA DEL SACRO CUORE	(*)	(*)
	UNIVERSIDAD COMPLUTENSE DE MADRID	(*)	(*)
	UNIVERSIDAD AUTÓNOMA DE MADRID	(*)	(*)
	AGENCIA ESTATAL CONSEJO SUPERIOR DE INVESTIGACIONES CIENTÍFICAS	(*)	(*)
	UNIVERSIDAD DE TOULOUSE- LE MIRAIL	(*)	(*)
	INSTITUTO UNIVERSITARIO DE INVESTIGACIÓN ORTEGA Y GASSET DE MADRID	(*)	(*)
		-----	-----
		(*)	(*)
CONSORCIO MELILLA PUERTO XXI (2)	CIUDAD AUTÓNOMA DE MELILLA	(*)	50,00
	AUTORIDAD PORTUARIA DE MELILLA	(*)	50,00
		-----	-----
		(*)	100,00
CONSORCIO MUSEO ARTE CONTEMPORÁNEO ESTEBAN VICENTE (3)	PRIVADOS	(*)	(*)
	JUNTA DE CASTILLA Y LEÓN	(*)	(*)
	DIPUTACIÓN PROVINCIAL DE SEGOVIA	(*)	(*)
	AYUNTAMIENTO DE SEGOVIA	(*)	(*)

Consortio	Entidad asociada	% Participación	% voto
	ESTADO	(*)	(*)
		-----	-----
		(*)	(*)
CONSORCIO MUSEO MILITAR DE MENORCA Y PATRIMONIO HISTÓRICO-MILITAR PUERTO DE MAHÓN (3)	ESTADO	(*)	42,86
	COMUNIDAD AUTÓNOMA DE BALEARES	(*)	14,29
	CONSEJO INSULAR DE MENORCA	(*)	14,29
	AYUNTAMIENTO DE MAHÓN	(*)	14,28
	AYUNTAMIENTO DE ES CASTELL	(*)	14,28
		-----	-----
		(*)	100,00
CONSORCIO MUSEU NACIONAL D'ART DE CATALUNYA (3)	GENERALITAT DE CATALUÑA	(*)	50,00
	ESTADO	(*)	30,00
	AYUNTAMIENTO DE BARCELONA	(*)	20,00
		-----	-----
		(*)	100,00
CONSORCIO PALAU DE LA MÚSICA CATALANA (3)	GENERALITAT DE CATALUÑA	(*)	45,00
	AYUNTAMIENTO DE BARCELONA	(*)	27,50
	ESTADO	(*)	27,50
		-----	-----
		(*)	100,00
CONSORCIO PARA EL CENTRO ASOCIADO A LA UNED DE SEGOVIA (6)	DIPUTACIÓN PROVINCIAL DE SEGOVIA	(*)	(*)
	AYUNTAMIENTO DE SEGOVIA	(*)	(*)
	UNIVERSIDAD NACIONAL DE EDUCACIÓN A DISTANCIA	(*)	(*)
		-----	-----
		(*)	(*)
CONSORCIO PARA EL DISEÑO, CONSTRUCCIÓN, EQUIPAMIENTO Y EXPLOTACIÓN DE LA PLATAFORMA OCEÁNICA DE CANARIAS (2)	MINISTERIO DE CIENCIA E INNOVACIÓN	50,00	50,00
	COMUNIDAD DE CANARIAS	50,00	50,00
		-----	-----
		100,00	100,00
CONSORCIO PARA EL DISEÑO, CONSTRUCCIÓN, EQUIPAMIENTO Y EXPLOTACIÓN DEL CENT. NAL. DE EXP. DE TECNOLOGÍAS DEL HIDRÓGENO Y PILAS COMB (2)	MINISTERIO DE CIENCIA E INNOVACIÓN	50,00	50,00

Consortio	Entidad asociada	% Participación	% voto
CONSORCIO PARA EL DISEÑO, CONSTRUCCIÓN, EQUIPAMIENTO Y EXPLOTACIÓN DEL CENTRO DE LÁSERES PULSADOS ULTRACORTOS ULTRAINTENSOS (2)	JUNTA DE COMUNIDADES DE CASTILLA-LA MANCHA	50,00	50,00
		-----	-----
		100,00	100,00
	MINISTERIO DE CIENCIA E INNOVACIÓN	50,00	50,00
	JUNTA DE CASTILLA Y LEÓN	45,00	45,00
CONSORCIO PARA EL DISEÑO, CONSTRUCCIÓN, EQUIPAMIENTO Y EXPLOTACIÓN DEL SISTEMA DE OBSERVACIÓN COSTERO DE LAS ISLAS BALEARES (2)	UNIVERSIDAD DE SALAMANCA	5,00	5,00
		-----	-----
		100,00	100,00
	MINISTERIO DE CIENCIA E INNOVACIÓN	50,00	50,00
	COMUNIDAD AUTÓNOMA DE BALEARES	50,00	50,00
CONSORCIO PARA LA CONMEMORACIÓN DEL II CENTENARIO DE LA CONSTITUCIÓN DE 1812 (3)		-----	-----
		100,00	100,00
	ESTADO	42,00	33,34
	JUNTA DE ANDALUCÍA	28,00	33,33
	DIPUTACIÓN PROVINCIAL DE CÁDIZ	14,00	11,11
	AYUNTAMIENTO DE CÁDIZ	14,00	11,11
	AYUNTAMIENTO DE SAN FERNANDO	2,00	11,11
	-----	-----	
	100,00	100,00	
CONSORCIO PARA LA CONMEMORACIÓN DEL IV CENTENARIO DE LA PUBLICACIÓN DEL INGENIOSO HIDALGO DON QUIJOTE DE LA MANCHA (2)	JUNTA DE COMUNIDADES DE CASTILLA-LA MANCHA	(*)	33,34
	FEDERACION ESPAÑOLA DE MUNICIPIOS Y PROVINCIAS	(*)	33,33
	ESTADO	(*)	33,33
		-----	-----
	(*)	100,00	
CONSORCIO PARA LA CONSTRUCCIÓN, EQUIPAMIENTO Y EXPLOTACIÓN DEL CENTRO NACIONAL DE INVESTIGACIÓN SOBRE LA EVOLUCIÓN HUMANA (2)	MINISTERIO DE CIENCIA E INNOVACIÓN	50,00	50,00
	JUNTA DE CASTILLA Y LEÓN	50,00	50,00
		-----	-----
	100,00	100,00	
CONSORCIO PARA LA CONSTRUCCIÓN, EQUIPAMIENTO Y EXPLOTACIÓN DEL LABORATORIO DE LUZ SINCROTRÓN (2)	MINISTERIO DE CIENCIA E INNOVACIÓN	50,00	50,00

Consortio	Entidad asociada	% Participación	% voto
CONSORCIO PARA LA FASE PREPARATORIA DEL PROYECTO DE FUENTE EUROPEA DE NEUTRONES POR ESPALACIÓN (EUROPEAN SPALATION SOURCE) (2)	GENERALITAT DE CATALUÑA	50,00	50,00
		-----	-----
		100,00	100,00
	MINISTERIO DE CIENCIA E INNOVACIÓN	50,00	50,00
CONSORCIO PARA LA GESTIÓN DEL PLAN ESPECIAL DEL ALTO GUADIANA (2)	COMUNIDAD AUTÓNOMA DE EUSKADI	50,00	50,00
		-----	-----
		100,00	100,00
	JUNTA DE COMUNIDADES DE CASTILLA-LA MANCHA	50,00	50,00
CONSORCIO PARA LA PRESENCIA Y PROMOCIÓN DEL ALBERGUISMO JUVENIL-RED ESPAÑOLA DE ALBERGUES JUVENILES (3)	CONFEDERACIÓN HIDROGRÁFICA DEL GUADIANA	50,00	50,00
		-----	-----
		100,00	100,00
	GENERALITAT DE CATALUÑA	(*)	7,00
	JUNTA DE EXTREMADURA	(*)	7,00
	XUNTA DE GALICIA	(*)	7,00
	COMUNIDAD DE MADRID	(*)	7,00
	REGIÓN DE MURCIA	(*)	7,00
	COMUNIDAD DE LA RIOJA	(*)	7,00
	JUNTA DE ANDALUCÍA	(*)	7,00
	DIPUTACIÓN GENERAL DE ARAGÓN	(*)	7,00
	COMUNIDAD DE CANARIAS	(*)	7,00
	DIPUTACIÓN REGIONAL DE CANTABRIA	(*)	7,00
	JUNTA DE COMUNIDADES DE CASTILLA-LA MANCHA	(*)	7,00
	JUNTA DE CASTILLA Y LEÓN	(*)	7,00
	GENERALITAT VALENCIANA	(*)	7,00
	COMUNIDAD AUTÓNOMA DE EUSKADI	(*)	7,00
	INSTITUTO DE LA JUVENTUD	(*)	2,00
	-----	-----	
	(*)	100,00	
CONSORCIO PARQUE DE LAS CIENCIAS (3)	JUNTA DE ANDALUCÍA	(*)	50,00
	AYUNTAMIENTO DE GRANADA	(*)	25,00
	DIPUTACIÓN PROVINCIAL DE GRANADA	(*)	9,00

Consortio	Entidad asociada	% Participación	% voto
CONSORCIO PARQUE NACIONAL DE LOS PICOS DE EUROPA (3)	PRIVADOS	(*)	8,00
	UNIVERSIDAD DE GRANADA	(*)	5,00
	AGENCIA ESTATAL CONSEJO SUPERIOR DE INVESTIGACIONES CIENTÍFICAS	(*)	3,00
		-----	-----
		(*)	100,00
	ESTADO	(*)	(*)
	PRINCIPADO DE ASTURIAS	(*)	(*)
	DIPUTACIÓN REGIONAL DE CANTABRIA	(*)	(*)
	JUNTA DE CASTILLA Y LEÓN	(*)	(*)
		-----	-----
	(*)	(*)	
CONSORCIO PATRONATO DEL FESTIVAL DE TEATRO CLÁSICO EN EL TEATRO ROMANO DE MÉRIDA (3)	ESTADO	(*)	45,00
	JUNTA DE EXTREMADURA	(*)	25,00
	DIPUTACIÓN PROVINCIAL DE BADAJOZ	(*)	5,00
	AYUNTAMIENTO DE MÉRIDA	(*)	5,00
	DIPUTACIÓN PROVINCIAL DE CACERES	(*)	5,00
	CAJA DE AHORROS DE BADAJOZ	(*)	5,00
	CAJA DE AHORROS DE EXTREMADURA	(*)	5,00
	CAJA DUERO	(*)	5,00
		-----	-----
		(*)	100,00
CONSORCIO PLA DE REHABILITACIÓ I EQUIPAMENT DE TEATRES DE BARCELONA (3)	INSTITUTO NACIONAL DE LAS ARTES ESCENICAS Y DE LA MUSICA	40,00	40,00
	GENERALITAT DE CATALUÑA	40,00	40,00
	AYUNTAMIENTO DE BARCELONA	20,00	20,00
		-----	-----
	100,00	100,00	
CONSORCIO RECUPERACIÓN ECONÓMICA Y DE LA ACTIVIDAD DE LA MARINA ALTA (6)	VARIOS AYUNTAMIENTOS DE ALICANTE	(*)	66,67
	DIPUTACIÓN PROVINCIAL DE ALICANTE	(*)	20,00
	SERVICIO PÚBLICO DE EMPLEO ESTATAL	(*)	13,33
		-----	-----
	(*)	100,00	
CONSORCIO REPOBLACIÓN FORESTAL DEHESA DE TORREBAJA (8)	ESTADO	(*)	(*)

Consortio	Entidad asociada	% Participación	% voto
	AYUNTAMIENTO DE TORREBAJA	(*)	(*)
		-----	-----
		(*)	(*)
CONSORCIO RESIDENCIA PARA INVESTIGADORES (2)	GENERALITAT DE CATALUÑA	(*)	50,00
	AGENCIA ESTATAL CONSEJO SUPERIOR DE INVESTIGACIONES CIENTÍFICAS	(*)	50,00
		-----	-----
		(*)	100,00
CONSORCIO SALAMANCA 2002 (en liquidación) (3)	AYUNTAMIENTO DE SALAMANCA	(*)	24,00
	ESTADO	(*)	20,00
	JUNTA DE CASTILLA Y LEÓN	(*)	20,00
	DIPUTACIÓN PROVINCIAL DE SALAMANCA	(*)	12,00
	UNIVERSIDAD DE SALAMANCA	(*)	12,00
	CAJA DUERO	(*)	12,00
		-----	-----
		(*)	100,00
CONSORCIO SALAMANCA 2005 (3)	AYUNTAMIENTO DE SALAMANCA	(*)	40,00
	ESTADO	(*)	30,00
	JUNTA DE CASTILLA Y LEÓN	(*)	30,00
		-----	-----
		(*)	100,00
CONSORCIO SERVICIO TERRITORIAL MA. Y ORD. TERRITORIO (8)	ESTADO	(*)	(*)
	AYUNTAMIENTO DE FERRERUELA	(*)	(*)
		-----	-----
		(*)	(*)
CONSORCIO TEATRO REAL MAESTRANZA Y SALAS DEL ARENAL DE SEVILLA (3)	ESTADO	(*)	25,00
	JUNTA DE ANDALUCÍA	(*)	25,00
	DIPUTACIÓN PROVINCIAL DE SEVILLA	(*)	25,00
	AYUNTAMIENTO DE SEVILLA	(*)	25,00
		-----	-----
		(*)	100,00
CONSORCIO UNIVERSITARIO CENTRE ASSOCIAT DE LA UNED A LES ILLES BALEARS (6)	CONSEJO INSULAR DE MALLORCA	(*)	(*)
	CONSEJO INSULAR DE MENORCA	(*)	(*)
	CONSEJO INSULAR DE IBIZA-FORMENTERA	(*)	(*)

Consortio	Entidad asociada	% Participación	% voto
CONSORCIO UNIVERSITARIO CENTRO ASOCIADO DE LA UNED EN ALBACETE (9)	UNIVERSIDAD NACIONAL DE EDUCACIÓN A DISTANCIA	(*)	(*)
		-----	-----
		(*)	(*)
	AYUNTAMIENTO DE ALBACETE	(*)	(*)
	DIPUTACIÓN PROVINCIAL DE ALBACETE	(*)	(*)
	UNIVERSIDAD NACIONAL DE EDUCACIÓN A DISTANCIA	(*)	(*)
CONSORCIO UNIVERSITARIO CENTRO ASOCIADO DE LA UNED EN CÁDIZ (5)	CAJA DE CASTILLA LA MANCHA	(*)	(*)
	JUNTA DE COMUNIDADES DE CASTILLA-LA MANCHA	(*)	(*)
		-----	-----
CONSORCIO UNIVERSITARIO CENTRO ASOCIADO DE LA UNED EN CUENCA (3)	DIPUTACIÓN PROVINCIAL DE CÁDIZ	(*)	(*)
	UNIVERSIDAD NACIONAL DE EDUCACIÓN A DISTANCIA	(*)	(*)
CONSORCIO UNIVERSITARIO CENTRO ASOCIADO DE LA UNED EN CUENCA (3)		-----	-----
	UNIVERSIDAD NACIONAL DE EDUCACIÓN A DISTANCIA	(*)	(*)
	CAJA CASTILLA LA MANCHA	(*)	(*)
	JUNTA DE COMUNIDADES DE CASTILLA-LA MANCHA	(*)	(*)
	DIPUTACIÓN PROVINCIAL DE CUENCA	(*)	(*)
CONSORCIO UNIVERSITARIO CENTRO ASOCIADO DE LA UNED EN GIRONA (6)	AYUNTAMIENTO DE CUENCA	(*)	(*)
		-----	-----
	DIPUTACIÓN PROVINCIAL DE GERONA	(*)	(*)
	AYUNTAMIENTO DE GERONA	(*)	(*)
CONSORCIO UNIVERSITARIO CENTRO ASOCIADO DE LA UNED EN PONFERRADA (6)	UNIVERSIDAD NACIONAL DE EDUCACIÓN A DISTANCIA	(*)	(*)
		-----	-----
	COMARCA DEL BIERZO	(*)	(*)
	DIPUTACIÓN PROVINCIAL DE LEÓN	(*)	(*)
CONSORCIO UNIVERSITARIO DEL CENTRO ASOCIADO DE LA UNED "ANDRÉS DE VANDELVIRA" DE JAÉN (6)	AYUNTAMIENTO DE PONFERRADA	(*)	(*)
	UNIVERSIDAD NACIONAL DE EDUCACIÓN A DISTANCIA	(*)	(*)
		-----	-----
	DIPUTACIÓN PROVINCIAL DE JAEN	(*)	(*)

Consortio	Entidad asociada	% Participación	% voto
CONSORCIO UNIVERSITARIO DEL CENTRO ASOCIADO DE LA UNED EN EL CAMPO DE GIBRALTAR ALGECIRAS (6)	AYUNTAMIENTO DE JAEN	(*)	(*)
	AYUNTAMIENTO DE ÚBEDA	(*)	(*)
	UNIVERSIDAD NACIONAL DE EDUCACIÓN A DISTANCIA	(*)	(*)
		-----	-----
		(*)	(*)
	DIPUTACIÓN PROVINCIAL DE CÁDIZ	(*)	(*)
	AYUNTAMIENTO DE ALGECIRAS	(*)	(*)
	AYUNTAMIENTO DE LA LINEA DE LA CONCEPCIÓN	(*)	(*)
CONSORCIO URBANÍSTICO CANFRANC 2000 (3)	UNIVERSIDAD NACIONAL DE EDUCACIÓN A DISTANCIA	(*)	(*)
		-----	-----
		(*)	(*)
	DIPUTACIÓN GENERAL DE ARAGÓN	(*)	(*)
CONSORCIO URBANÍSTICO DE LA CIUDAD UNIVERSITARIA DE MADRID (3)	AYUNTAMIENTO DE CANFRANC	(*)	(*)
	ADMINISTRADOR DE INFRAESTRUCTURAS FERROVIARIAS	(*)	(*)
		-----	-----
		(*)	(*)
	AYUNTAMIENTO DE MADRID	(*)	(*)
CONSORCIO URBANÍSTICO DE LA PLAYA DE PALMA (3)	UNIVERSIDAD COMPLUTENSE DE MADRID	(*)	(*)
	UNIVERSIDAD NACIONAL DE EDUCACIÓN A DISTANCIA	(*)	(*)
	UNIVERSIDAD POLITECNICA DE MADRID	(*)	(*)
		-----	-----
		(*)	(*)
	COMUNIDAD AUTÓNOMA DE BALEARES	33,33	33,33
CONSORCIO URBANÍSTICO DE VALDEBERNARDO (2)	ESTADO	33,34	33,34
	CONSEJO INSULAR DE MALLORCA	11,11	11,11
	AYUNTAMIENTO DE PALMA DE MALLORCA	11,11	11,11
	AYUNTAMIENTO DE LLUCMAJOR	11,11	11,11
		-----	-----
	100,00	100,00	
CONSORCIO URBANÍSTICO DE VALDEBERNARDO (2)	GSP	(*)	(*)
	VITRA	(*)	(*)
	SOCIEDAD ESTATAL DE GESTION INMOBILIARIA DE PATRIMONIO, S.A.	(*)	(*)
	INSTITUTO DE LA VIVIENDA DE MADRID	(*)	(*)
	-----	-----	
	(*)	(*)	

Consortio	Entidad asociada	% Participación	% voto
CONSORCIO URBANÍSTICO ESTACIÓN DE CUENCA (8)	ESTADO	(*)	(*)
	AYUNTAMIENTO DE CUENCA	(*)	(*)
		-----	-----
		(*)	(*)
CONSORCIO URBANÍSTICO PARA LA REHABILITACIÓN DE LAS ZONAS TURÍSTICAS DE SAN AGUSTÍN, PLAYA DEL INGLÉS Y MAS PALOMAS (3)	ESTADO	34,50	33,34
	COMUNIDAD DE CANARIAS	34,50	33,34
	CABILDO INSULAR DE GRAN CANARIA	26,00	16,66
	AYUNTAMIENTO DE SAN BARTOLOME DE TIRAJANA	5,00	16,66
		-----	-----
		100,00	100,00
CONSORCIO URBANÍSTICO POBLA-RENFE (8)	AYUNTAMIENTO DE LA POBLA DE SEGUR	(*)	(*)
	ADMINISTRADOR DE INFRAESTRUCTURAS FERROVIARIAS	(*)	(*)
		-----	-----
		(*)	(*)
CONSORCIO URBANÍSTICO PROLONGACIÓN DE LA CASTELLANA (3)	COMUNIDAD DE MADRID	(*)	33,34
	AYUNTAMIENTO DE MADRID	(*)	33,33
	ESTADO	(*)	33,33
		-----	-----
		(*)	100,00
INSTITUTO DE BIOMEDICINA DE SEVILLA (2)	UNIVERSIDAD DE SEVILLA	(*)	(*)
	JUNTA DE ANDALUCÍA	(*)	(*)
	AGENCIA ESTATAL CONSEJO SUPERIOR DE INVESTIGACIONES CIENTÍFICAS	(*)	(*)
		-----	-----
		(*)	(*)
Participadas directamente por el Sector Público Autonómico, Provincial o Municipal e indirectamente por el Sector Público Estatal			
CONSORCIO D'ATENCIÓ PRIMARIA DE SALUT DE L'EIXAMPLE (11)	INSTITUTO CATALÁN DE LA SALUD	51,00	(*)
	HOSPITAL CLINICO Y PROVINCIAL DE BARCELONA (6)	49,00	(*)
		-----	-----
		100,00	(*)
CONSORCIO DE BIBLIOTECAS UNIVERSITARIAS DE GALICIA (11)	XUNTA DE GALICIA	82,00	(*)
	UNIVERSIDAD DE SANTIAGO DE COMPOSTELA	6,00	(*)
	UNIVERSIDAD DE VIGO	6,00	(*)

Consortio	Entidad asociada	% Participación	% voto
	UNIVERSIDAD DE LA CORUÑA	6,00	(*)
	SOCIEDAD ANONIMA DE GESTION DEL CENTRO DE SUPERCOMPUTACION DE GALICIA (2)	0,00	(*)
		-----	-----
		100,00	(*)
CONSORCIO DE GESTIÓN CORPORACIÓN SANITARIA (11)	DIPUTACIÓN PROVINCIAL DE BARCELONA	50,00	(*)
	HOSPITAL CLINICO Y PROVINCIAL DE BARCELONA (6)	50,00	(*)
		-----	-----
		100,00	(*)
CONSORCIO DESARROLLO MONTAÑA CENTRAL (11)	PRINCIPADO DE ASTURIAS	15,00	(*)
	SOCIEDAD PARA EL DESARROLLO DE LA COMARCAS MINERAS, S.A. (2)	15,00	(*)
	OTROS	10,00	(*)
	AYUNTAMIENTO DE LENA	10,00	(*)
	AYUNTAMIENTO DE RIOSA	10,00	(*)
	AYUNTAMIENTO DE ALLER	10,00	(*)
	AYUNTAMIENTO DE MORCÍN	10,00	(*)
	AYUNTAMIENTO DE RIBERA DE ARRIBA	10,00	(*)
	AYUNTAMIENTO DE MIERES	10,00	(*)
		-----	-----
		100,00	(*)
CONSORCIO INSTITUTO DE ESTUDIOS REGIONALES Y METROPOLITANOS DE BARCELONA (11)	OTROS	18,50	(*)
	GENERALITAT DE CATALUÑA	11,00	(*)
	DIPUTACIÓN PROVINCIAL DE BARCELONA	11,00	(*)
	MANCOMUNITAT DE MUNICIPIS DE L'ÀREA METROPOLITANA DE BARCELONA	11,00	(*)
	UNIVERSITAT AUTÒNOMA DE BARCELONA	11,00	(*)
	UNIVERSITAT POLITECNICA DE CATALUNYA	7,50	(*)
	UNIVERSITAT DE BARCELONA	7,50	(*)
	CONSORCIO DE LA ZONA FRANCA DE BARCELONA (8)	7,50	(*)
	UNIVERSIDAD POMPEU FABRA	7,50	(*)
	AYUNTAMIENTO DE BARCELONA	7,50	(*)
		-----	-----
		100,00	(*)
Pertencientes al Sector Privado			
REFERNET	ESTADO	(*)	(*)

Consortio	Entidad asociada	% Participación	% voto
CONSORCIO EUROPEO DE ACREDITACIÓN	RESTO DE ESTADOS MIEMBROS DE LA UNIÓN EUROPEA	(*)	(*)
	-----	-----	-----
	ESTADO	(*)	(*)
	AGENCIAS DE ACREDITACIÓN DE OTROS PAISES EUROPEOS (AUSTRIA, ALEMANIA,BELGICA, HOLANDA,IRLANDA, NORUEGA Y SUIZA)	(*)	(*)
	-----	-----	-----

(*) Información no disponible

(2) Entidad participada por el Sector Público Autonómico y el Sector Público Estatal

(3) Entidad participada por el Sector Público Autonómico, el Sector Público Provincial y/o Municipal y el Sector Público Estatal

(5) Entidad participada por el Sector Público Provincial y el Sector Público Estatal

(6) Entidad participada por el Sector Público Provincial, el Sector Público Autonómico y/o Municipal y el Sector Público Estatal

(8) Entidad participada por el Sector Público Municipal y el Sector Público Estatal

(9) Entidad participada por el Sector Público Municipal, el Sector Público Autonómico y/o Provincial y el Sector Público Estatal

(11) Entidad participada directamente por un ámbito de la Administración e indirectamente por otro

4.4.1. Clasificación de los Consorcios donde figura asociado el Estado y/o una CCAA

Clasificación	Inventario 31-12-2008
Conorcios pertenecientes al Sector Público Estatal.....	13
Conorcios a que se refiere la D.A. 9ª de la Ley General Presupuestaria.....	69
Conorcios DA 9ª LGP cuyos presupuestos acompañarán a los PGE.....	25
Resto de Conorcios de la DA 9ª LGP.....	44
Otros Conorcios participados directamente por el Sector Público Autonómico, Provincial o Municipal y directamente por el Estado de forma minoritaria.....	51
Conorcios participados directamente por el Sector Público Autonómico, Provincial o Municipal e indirectamente por el Estado de forma minoritaria.....	5
Conorcios pertenecientes al Sector Privado donde figura el Estado de forma minoritaria.....	2
Total.....	140

4.4.1. Clasificación de los Consorcios donde figura asociado el Estado y/o una CCAA

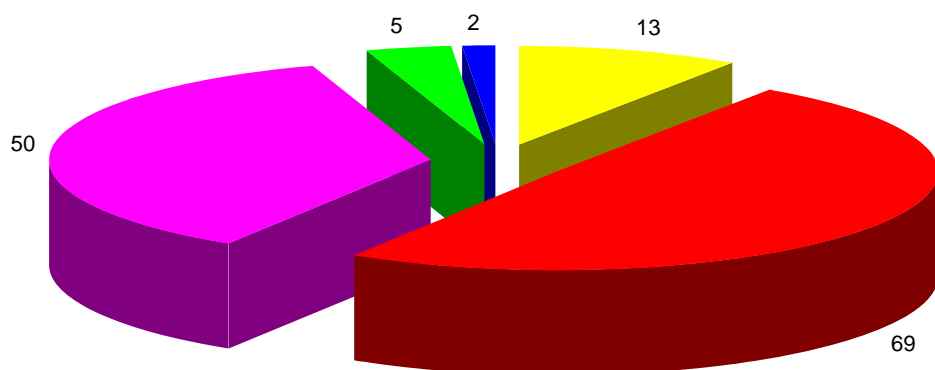

- Consorcios pertenecientes al Sector Público Estatal
- Consorcios a que se refiere la D.A. 9ª de la Ley General Presupuestaria
- Otros Consorcios participados directamente por el Sector Público Autonómico, Provincial o Municipal y directamente por el Estado de forma minoritaria
- Consorcios participados directamente por el Sector Público Autonómico, Provincial o Municipal e indirectamente por el Estado de forma minoritaria
- Consorcios pertenecientes al Sector Privado donde figura el Estado de forma minoritaria

4.4.2. Consorcios a los que se refiere la Disposición adicional novena de la Ley General Presupuestaria

Consortio	Entidad asociada	% Participación	% Voto
Consortios de la Disposición adicional novena de la L.G.P. en los que el porcentaje de participación del Sector Público Estatal es igual o superior al de cada una de las restantes Administraciones públicas consorciadas y cuyos presupuestos acompañarán, a efectos informativos, a los PGE			
CONSORCIO CASA ÁFRICA	AGENCIA ESPAÑOLA DE COOPERACIÓN INTERNACIONAL PARA EL DESARROLLO	40,61	45,00
	COMUNIDAD DE CANARIAS	30,46	29,17
	ESTADO	6,08	5,00
	CABILDO INSULAR DE GRAN CANARIA	4,57	4,17
	AYUNTAMIENTO DE LAS PALMAS DE GRAN CANARIA	4,57	4,17
	CABILDO INSULAR DE TENERIFE	4,57	4,17
	CABILDO INSULAR DE FUERTEVENTURA	4,57	4,16
	CABILDO INSULAR DE LANZAROTE	4,57	4,16
		-----	-----
		100,00	100,00
CONSORCIO CASA ASIA	ESTADO	50,00	25,00
	AYUNTAMIENTO DE BARCELONA	16,67	25,00
	AYUNTAMIENTO DE MADRID	16,67	25,00
	GENERALITAT DE CATALUÑA	16,66	25,00
		-----	-----
		100,00	100,00
CONSORCIO CASA DE AMÉRICA	ESTADO	33,34	33,34
	COMUNIDAD DE MADRID	33,33	33,33
	AYUNTAMIENTO DE MADRID	33,33	33,33
		-----	-----
		100,00	100,00
CONSORCIO CIBER PARA EL ÁREA TEMÁTICA DE BIOINGENIERÍA, BIOMATERIALES Y NANOMEDICINA	INSTITUTO DE SALUD CARLOS III	100,00	20,70
	AGENCIA ESTATAL CONSEJO SUPERIOR DE INVESTIGACIONES CIENTÍFICAS	-	12,07
	JUNTA DE CASTILLA Y LEÓN	-	3,45
	GENERALITAT DE CATALUÑA	-	15,52
	JUNTA DE EXTREMADURA	-	1,72
	XUNTA DE GALICIA	-	1,72

Consortio	Entidad asociada	% Participación	% Voto	
	COMUNIDAD DE MADRID		12,07	
	GENERALITAT VALENCIANA		6,90	
	ASOCIACIÓN INSTITUTO DE BIOMECÁNICA DE VALENCIA		1,72	
	FUNDACIÓN INASMET		1,72	
	FUNDACIÓN PRIVADA DEL INSTITUTO DE BIOINGENIERÍA DE CATALUÑA		5,17	
	INSTITUTO DE INVESTIGACIÓN DEL HOSPITAL DE LA SANTA CRUZ Y SAN PABLO		3,45	
	JUNTA DE ANDALUCÍA		3,45	
	DIPUTACIÓN GENERAL DE ARAGÓN		5,17	
	COMUNIDAD AUTÓNOMA DE EUSKADI		3,45	
	FUNDACIÓN CENTRE DE MEDICINA REGENERATIVA DE BARCELONA		1,72	
			-----	-----
CONSORCIO CIBER PARA EL ÁREA TEMÁTICA DE DIABETES Y ENFERMEDADES METABÓLICAS		100,00	100,00	
	INSTITUTO DE SALUD CARLOS III	100,00	20,00	
	AGENCIA ESTATAL CONSEJO SUPERIOR DE INVESTIGACIONES CIENTÍFICAS		10,00	
	FUNDACIÓN JIMÉNEZ DÍAZ		2,50	
	FUNDACIÓN PARA LA INVESTIGACIÓN Y DOCENCIA SANT JOAN DE DEU		2,50	
	FUNDACIÓN PRIVADA INSTITUT DE RECERCA BIOMÈDICA		5,00	
	INSTITUTO DE INVESTIGACIÓN DEL HOSPITAL DE LA SANTA CRUZ Y SAN PABLO		2,50	
	INSTITUTO DE INVESTIGACIONES MÉDICAS AUGUST PI I SUNYER		7,50	
	JUNTA DE ANDALUCÍA		5,00	
	GENERALITAT DE CATALUÑA		20,00	
	COMUNIDAD DE MADRID		15,00	
	GENERALITAT VALENCIANA		7,50	
	COMUNIDAD AUTÓNOMA DE EUSKADI		2,50	
			-----	-----
			100,00	100,00
CONSORCIO CIBER PARA EL ÁREA TEMÁTICA DE ENFERMEDADES HEPÁTICAS Y DIGESTIVAS	INSTITUTO DE SALUD CARLOS III	100,00	19,67	
	AGENCIA ESTATAL CONSEJO SUPERIOR DE INVESTIGACIONES CIENTÍFICAS		6,56	
	HOSPITAL CLINICO Y PROVINCIAL DE BARCELONA		13,11	
	JUNTA DE CASTILLA Y LEÓN		3,28	
	GENERALITAT DE CATALUÑA		14,74	

Consortio	Entidad asociada	% Participación	% Voto	
CONSORCIO CIBER PARA EL ÁREA TEMÁTICA DE ENFERMEDADES NEUROGENERATIVAS	COMUNIDAD DE MADRID		9,84	
	REGIÓN DE MURCIA		3,28	
	GENERALITAT VALENCIANA		9,84	
	COMUNIDAD AUTÓNOMA DE EUSKADI		3,28	
	CLÍNICA UNIVERSITARIA DE NAVARRA		1,64	
	FUNDACIÓN PARA LA INVESTIGACIÓN MÉDICA APLICADA		1,64	
	FUNDACIÓN PRIVADA SALUD DEL CONSORCIO SANITARIO DEL MARESME		1,64	
	INSTITUTO DE INVESTIGACIÓN DEL HOSPITAL DE LA SANTA CRUZ Y SAN PABLO		1,64	
	JUNTA DE ANDALUCÍA		8,20	
	DIPUTACIÓN GENERAL DE ARAGÓN		1,64	
			-----	-----
			100,00	100,00
		INSTITUTO DE SALUD CARLOS III	100,00	21,25
		AGENCIA ESTATAL CONSEJO SUPERIOR DE INVESTIGACIONES CIENTÍFICAS		18,75
		HOSPITAL CLINICO Y PROVINCIAL DE BARCELONA		1,25
		JUNTA DE COMUNIDADES DE CASTILLA-LA MANCHA		1,25
		GENERALITAT DE CATALUÑA		15,00
		JUNTA DE EXTREMADURA		1,25
		XUNTA DE GALICIA		1,25
		COMUNIDAD DE MADRID		12,50
		REGIÓN DE MURCIA		1,25
		FUNDACIÓN PARA LA INVESTIGACIÓN MÉDICA APLICADA		5,00
		INSTITUTO DE INVESTIGACIÓN DEL HOSPITAL DE LA SANTA CRUZ Y SAN PABLO		3,75
		INSTITUTO DE INVESTIGACIONES BIOMÉDICAS AUGUST PI I SUNYER		1,25
		JUNTA DE ANDALUCÍA		6,25
		COMUNIDAD DE CANARIAS		1,25
		DIPUTACIÓN REGIONAL DE CANTABRIA		1,25
	GENERALITAT VALENCIANA		5,00	
	COMUNIDAD AUTÓNOMA DE EUSKADI		2,50	
		-----	-----	
		100,00	100,00	

Consortio	Entidad asociada	% Participación	% Voto
CONSORCIO CIBER PARA EL ÁREA TEMÁTICA DE ENFERMEDADES RARAS	INSTITUTO DE SALUD CARLOS III	100,00	21,25
	AGENCIA ESTATAL CONSEJO SUPERIOR DE INVESTIGACIONES CIENTÍFICAS	-	16,25
	HOSPITAL CLINICO Y PROVINCIAL DE BARCELONA	-	5,00
	JUNTA DE ANDALUCÍA	-	3,75
	DIPUTACIÓN GENERAL DE ARAGÓN	-	2,50
	GENERALITAT DE CATALUÑA	-	12,50
	XUNTA DE GALICIA	-	1,25
	COMUNIDAD DE MADRID	-	21,25
	REGIÓN DE MURCIA	-	1,25
	ASOCIACIÓN ESPAÑOLA PARA EL REGISTRO Y ESTUDIO DE LAS MALFORMACIONES CONGÉNITAS	-	1,25
	FUNDACIÓN CANARIA RAFAEL CLAVIJO	-	1,25
	FUNDACIÓN JIMÉNEZ DÍAZ	-	2,50
	FUNDACIÓN PRIVADA INSTITUT DE RECERCA BIOMÉDICA	-	1,25
	HOSPITAL SAN JUAN DE DIOS ESPLUGES	-	1,25
	INSTITUTO DE INVESTIGACIÓN DEL HOSPITAL DE LA SANTA CRUZ Y SAN PABLO	-	2,50
	GENERALITAT VALENCIANA	-	5,00
		-----	-----
		100,00	100,00
CONSORCIO CIBER PARA EL ÁREA TEMÁTICA DE ENFERMEDADES RESPIRATORIAS	INSTITUTO DE SALUD CARLOS III	100,00	19,06
	FUNDACIÓN JIMÉNEZ DÍAZ	-	4,76
	INSTITUTO DE INVESTIGACIÓN BIOMÉDICA DE LLEIDA FUNDACIÓN DR. PIFARRE (IRBLLEIDA)	-	2,38
	DIPUTACIÓN GENERAL DE ARAGÓN	-	2,38
	COMUNIDAD AUTÓNOMA DE BALEARES	-	4,76
	COMUNIDAD DE CANARIAS	-	2,38
	JUNTA DE CASTILLA Y LEÓN	-	2,38
	AGENCIA ESTATAL CONSEJO SUPERIOR DE INVESTIGACIONES CIENTÍFICAS	-	7,14
	HOSPITAL CLINICO Y PROVINCIAL DE BARCELONA	-	9,52
	GENERALITAT DE CATALUÑA	-	19,05
	JUNTA DE EXTREMADURA	-	2,38
	COMUNIDAD DE MADRID	-	19,05

Consortio	Entidad asociada	% Participación	% Voto
CONSORCIO CIBER PARA EL ÁREA TEMÁTICA DE EPIDEMIOLOGÍA Y SALUD PÚBLICA	GENERALITAT VALENCIANA	-	2,38
	COMUNIDAD AUTÓNOMA DE EUSKADI	-	2,38
		-----	-----
		100,00	100,00
	INSTITUTO DE SALUD CARLOS III	100,00	24,64
	AGENCIA ESTATAL CONSEJO SUPERIOR DE INVESTIGACIONES CIENTÍFICAS	-	1,45
	HOSPITAL CLINICO Y PROVINCIAL DE BARCELONA	-	1,45
	GENERALITAT DE CATALUÑA	-	27,52
	XUNTA DE GALICIA	-	1,45
	COMUNIDAD DE MADRID	-	5,80
	REGIÓN DE MURCIA	-	1,45
	COMUNIDAD FORAL DE NAVARRA	-	1,45
	GENERALITAT VALENCIANA	-	7,25
	AGENCIA DE SALUD PÚBLICA DE BARCELONA	-	5,80
	FUNDACIÓN AVEDIS DONABEDIAN	-	1,45
	INSTITUTO DE INVESTIGACIÓN DE HOSPITAL DE LA SANTA CRUZ Y SAN PABLO	-	1,45
	JUNTA DE ANDALUCÍA	-	11,59
PRINCIPADO DE ASTURIAS	-	1,45	
COMUNIDAD DE CANARIAS	-	1,45	
COMUNIDAD AUTÓNOMA DE EUSKADI	-	4,35	
	-----	-----	
	100,00	100,00	
CONSORCIO CIBER PARA EL ÁREA TEMÁTICA DE FISIOPATOLOGÍA DE LA OBESIDAD Y NUTRICIÓN	INSTITUTO DE SALUD CARLOS III	100,00	19,35
	AGENCIA ESTATAL CONSEJO SUPERIOR DE INVESTIGACIONES CIENTÍFICAS	-	6,45
	HOSPITAL CLINICO Y PROVINCIAL DE BARCELONA	-	6,45
	FUNDACIÓN PRIVADA INSTITUTO DE INVESTIGACIÓN SANITARIA PERE I VIRGILI	-	3,23
	JUNTA DE ANDALUCÍA	-	12,90
	DIPUTACIÓN GENERAL DE ARAGÓN	-	3,23
	COMUNIDAD AUTÓNOMA DE BALEARES	-	6,45
	GENERALITAT DE CATALUÑA	-	19,35
	XUNTA DE GALICIA	-	6,45

Consortio	Entidad asociada	% Participación	% Voto
CONSORCIO CIBER PARA EL ÁREA TEMÁTICA DE SALUD MENTAL	COMUNIDAD DE MADRID	-	3,23
	COMUNIDAD FORAL DE NAVARRA	-	3,23
	GENERALITAT VALENCIANA	-	9,68
		-----	-----
		100,00	100,00
	INSTITUTO DE SALUD CARLOS III	100,00	21,22
	FUNDACIÓN PARA LA INVESTIGACIÓN Y DOCENCIA SANT JOAN DE DEU	-	3,03
	HERMANAS HOSPITALARIAS SAGRADO CORAZÓN DE JESÚS BENITO MENNI	-	3,03
	INSTITUTO DE INVESTIGACIÓN DE HOSPITAL DE LA SANTA CRUZ Y SAN PABLO	-	3,03
	JUNTA DE ANDALUCÍA	-	6,06
	DIPUTACIÓN GENERAL DE ARAGÓN	-	3,03
	PRINCIPADO DE ASTURIAS	-	3,03
	AGENCIA ESTATAL CONSEJO SUPERIOR DE INVESTIGACIONES CIENTÍFICAS	-	6,06
	HOSPITAL CLINICO Y PROVINCIAL DE BARCELONA	-	6,06
	DIPUTACIÓN REGIONAL DE CANTABRIA	-	6,06
	GENERALITAT DE CATALUÑA	-	6,06
	COMUNIDAD DE MADRID	-	21,21
	GENERALITAT VALENCIANA	-	6,06
COMUNIDAD AUTÓNOMA DE EUSKADI	-	6,06	
	-----	-----	
	100,00	100,00	
CONSORCIO EXPO ZARAGOZA 2008	DIPUTACIÓN GENERAL DE ARAGÓN	33,33	33,33
	AYUNTAMIENTO DE ZARAGOZA	33,33	33,33
	ESTADO	33,34	33,34
	-----	-----	
	100,00	100,00	
CONSORCIO PARA EL DISEÑO, CONSTRUCCIÓN, EQUIPAMIENTO Y EXPLOTACIÓN DE LA PLATAFORMA OCEÁNICA DE CANARIAS	MINISTERIO DE CIENCIA E INNOVACIÓN	50,00	50,00
	COMUNIDAD DE CANARIAS	50,00	50,00
	-----	-----	
	100,00	100,00	
CONSORCIO PARA EL DISEÑO, CONSTRUCCIÓN, EQUIPAMIENTO Y EXPLOTACIÓN DEL CENT. NAL. DE EXP. DE TECNOLOGÍAS DEL HIDRÓGENO Y PILAS COMB	MINISTERIO DE CIENCIA E INNOVACIÓN	50,00	50,00

Consortio	Entidad asociada	% Participación	% Voto
	JUNTA DE COMUNIDADES DE CASTILLA-LA MANCHA	50,00	50,00
		-----	-----
CONSORCIO PARA EL DISEÑO, CONSTRUCCIÓN, EQUIPAMIENTO Y EXPLOTACIÓN DEL CENTRO DE LÁSERES PULSADOS ULTRACORTOS ULTRAINTENSOS		100,00	100,00
	MINISTERIO DE CIENCIA E INNOVACIÓN	50,00	50,00
	JUNTA DE CASTILLA Y LEÓN	45,00	45,00
	UNIVERSIDAD DE SALAMANCA	5,00	5,00
		-----	-----
CONSORCIO PARA EL DISEÑO, CONSTRUCCIÓN, EQUIPAMIENTO Y EXPLOTACIÓN DEL SISTEMA DE OBSERVACIÓN COSTERO DE LAS ISLAS BALEARES		100,00	100,00
	MINISTERIO DE CIENCIA E INNOVACIÓN	50,00	50,00
	COMUNIDAD AUTÓNOMA DE BALEARES	50,00	50,00
		-----	-----
CONSORCIO PARA LA CONMEMORACIÓN DEL II CENTENARIO DE LA CONSTITUCIÓN DE 1812		100,00	100,00
	ESTADO	42,00	33,34
	JUNTA DE ANDALUCÍA	28,00	33,33
	DIPUTACIÓN PROVINCIAL DE CÁDIZ	14,00	11,11
	AYUNTAMIENTO DE CÁDIZ	14,00	11,11
	AYUNTAMIENTO DE SAN FERNANDO	2,00	11,11
		-----	-----
CONSORCIO PARA LA CONSTRUCCIÓN, EQUIPAMIENTO Y EXPLOTACIÓN DEL CENTRO NACIONAL DE INVESTIGACIÓN SOBRE LA EVOLUCIÓN HUMANA		100,00	100,00
	MINISTERIO DE CIENCIA E INNOVACIÓN	50,00	50,00
	JUNTA DE CASTILLA Y LEÓN	50,00	50,00
		-----	-----
CONSORCIO PARA LA CONSTRUCCIÓN, EQUIPAMIENTO Y EXPLOTACIÓN DEL LABORATORIO DE LUZ SINCROTRÓN		100,00	100,00
	MINISTERIO DE CIENCIA E INNOVACIÓN	50,00	50,00
	GENERALITAT DE CATALUÑA	50,00	50,00
		-----	-----
CONSORCIO PARA LA FASE PREPARATORIA DEL PROYECTO DE FUENTE EUROPEA DE NEUTRONES POR ESPALACIÓN (EUROPEAN SPALATION SOURCE)		100,00	100,00
	MINISTERIO DE CIENCIA E INNOVACIÓN	50,00	50,00
	COMUNIDAD AUTÓNOMA DE EUSKADI	50,00	50,00
		-----	-----
		100,00	100,00

Consortio	Entidad asociada	% Participación	% Voto
CONSORCIO PARA LA GESTIÓN DEL PLAN ESPECIAL DEL ALTO GUADIANA	JUNTA DE COMUNIDADES DE CASTILLA-LA MANCHA	50,00	50,00
	CONFEDERACIÓN HIDROGRÁFICA DEL GUADIANA	50,00	50,00
		-----	-----
		100,00	100,00
CONSORCIO PLA DE REHABILITACIÓ I EQUIPAMENT DE TEATRES DE BARCELONA	GENERALITAT DE CATALUÑA	40,00	40,00
	INSTITUTO NACIONAL DE LAS ARTES ESCENICAS Y DE LA MUSICA	40,00	40,00
	AYUNTAMIENTO DE BARCELONA	20,00	20,00
		-----	-----
		100,00	100,00
CONSORCIO URBANÍSTICO DE LA PLAYA DE PALMA	COMUNIDAD AUTÓNOMA DE BALEARES	33,33	33,33
	ESTADO	33,34	33,34
	CONSEJO INSULAR DE MALLORCA	11,11	11,11
	AYUNTAMIENTO DE PALMA DE MALLORCA	11,11	11,11
	AYUNTAMIENTO DE LLUCMAJOR	11,11	11,11
		-----	-----
		100,00	100,00
CONSORCIO URBANÍSTICO PARA LA REHABILITACIÓN DE LAS ZONAS TURÍSTICAS DE SAN AGUSTÍN, PLAYA DEL INGLÉS Y MAS PALOMAS	ESTADO	34,50	33,34
	COMUNIDAD DE CANARIAS	34,50	33,34
	CABILDO INSULAR DE GRAN CANARIA	26,00	16,66
	AYUNTAMIENTO DE SAN BARTOLOME DE TIRAJANA	5,00	16,66
		-----	-----
		100,00	100,00
Restantes Consorcios de la Disposición adicional novena de la L.G.P.			
CONSORCIO ABASTECIMIENTO DE AGUA Y SANEAMIENTO DE LA MARINA BAJA	VARIOS AYUNTAMIENTOS DE ALICANTE	(*)	83,88
	ESTADO	(*)	9,67
	DIPUTACIÓN PROVINCIAL DE ALICANTE	(*)	6,45
		-----	-----
		(*)	100,00
CONSORCIO AGENCIA LOCAL D'ENERGIA DE BARCELONA	AYUNTAMIENTO DE BARCELONA	(*)	(*)
	INSTITUT CATALA D'ENERGIA	(*)	(*)

Consortio	Entidad asociada	% Participación	% Voto
CONSORCIO ALICANTE 2008. VUELTA AL MUNDO DE VELA	ENTIDAD METROPOLITANA DE SERVICIOS HIDRAULICOS Y TRATAMIENTO DE RESIDUOS	(*)	(*)
	INSTITUTO PARA LA DIVERSIFICACION Y AHORRO DE LA ENERGIA	(*)	(*)
	UNIVERSITAT AUTÒNOMA DE BARCELONA	(*)	(*)
	UNIVERSITAT POLITECNICA DE CATALUNYA	(*)	(*)
		-----	-----
		(*)	(*)
	SOCIEDAD GESTORA PARA LA IMAGEN ESTRATÉGICA Y PROMOCIONAL DE LA COMUNIDAD VALENC	100,00	12,50
	ESTADO	-	25,00
	GENERALITAT VALENCIANA	-	25,00
	AYUNTAMIENTO DE ALICANTE	-	25,00
CONSORCIO ALMERÍA 2005	AUTORIDAD PORTUARIA DE ALICANTE	-	12,50
		-----	-----
		100,00	100,00
	AYUNTAMIENTO DE ALMERÍA	(*)	(*)
	JUNTA DE ANDALUCÍA	(*)	(*)
	DIPUTACIÓN PROVINCIAL DE ALMERÍA	(*)	(*)
	CONSEJO SUPERIOR DE DEPORTES	(*)	(*)
	ASOCIACION DE JUEGOS MEDITERRANEOS ALMERÍA 2005	(*)	(*)
COMITE OLIMPICO ESPAÑOL	(*)	(*)	
CONSORCIO ALTA VELOCIDAD BARCELONA	ESTADO	(*)	(*)
		-----	-----
	GENERALITAT DE CATALUÑA	(*)	33,34
	AYUNTAMIENTO DE BARCELONA	(*)	33,33
CONSORCIO ALTAMIRA	ESTADO	(*)	33,33
		-----	-----
		(*)	100,00
	ESTADO	(*)	40,00
CONSORCIO ALTAMIRA	DIPUTACIÓN REGIONAL DE CANTABRIA	(*)	20,00
	AYUNTAMIENTO DE SANTILLANA DEL MAR	(*)	20,00
	FUNDACIÓN MARCELINO BOTÍN	(*)	20,00
		-----	-----
	(*)	100,00	

Consortio	Entidad asociada	% Participación	% Voto
CONSORCIO AÑO JUBILAR GUADALUPENSE CENTENARIO DE LA PROCLAMACIÓN DE LA VIRGEN DE GUADALUPE COMO PATRONA DE LA HISPANIDAD 2007	JUNTA DE EXTREMADURA	(*)	50,00
	ESTADO	(*)	33,33
	COMUNIDAD FRANCISCANA DE GUADALUPE	(*)	16,67
		(*)	100,00
CONSORCIO AÑO JUBILAR LEBANIEGO	DIPUTACIÓN REGIONAL DE CANTABRIA	100,00	37,50
	AYUNTAMIENTO DE POTES	-	12,50
	AYUNTAMIENTO DE CAMALEÑO	-	12,50
	ESTADO	-	37,50
		100,00	100,00
CONSORCIO BARCELONA WORLD RACE	FUNDACIÓN PRIVADA PER A LA NAVEGACIÓ OCEANICA BARCELONA	100,00	33,33
	ESTADO	-	33,33
	AYUNTAMIENTO DE BARCELONA	-	33,34
		100,00	100,00
CONSORCIO CARTAGENA DE PUERTO CULTURAS	REGIÓN DE MURCIA	(*)	40,00
	AYUNTAMIENTO DE CARTAGENA	(*)	33,33
	AUTORIDAD PORTUARIA DE CARTAGENA	(*)	6,67
	UNIVERSIDAD POLITÉCNICA DE CARTAGENA	(*)	6,67
	CÁMARA DE COMERCIO DE CARTAGENA	(*)	6,67
	CONFEDERACIÓN DE EMPRESARIOS DE CARTAGENA	(*)	6,66
		(*)	100,00
CONSORCIO CASTELL DE SANT CARLES	ESTADO	(*)	50,00
	COMUNIDAD AUTÓNOMA DE BALEARES	(*)	16,67
	CONSEJO INSULAR DE MALLORCA	(*)	16,67
	AYUNTAMIENTO DE PALMA DE MALLORCA	(*)	16,66
		(*)	100,00
CONSORCIO CASTELL DE SANT FERRAN DE FIGUERES	ESTADO	(*)	50,00
	GENERALITAT DE CATALUÑA	(*)	25,00

Consortio	Entidad asociada	% Participación	% Voto
CONSORCIO CENTRE ERNEST LLUCH	AYUNTAMIENTO DE FIGUERAS	(*)	25,00
		-----	-----
		(*)	100,00
	DIPUTACIÓN PROVINCIAL DE BARCELONA	(*)	50,00
	AYUNTAMIENTO DE BARCELONA	(*)	25,00
	UNIVERSIDAD INTERNACIONAL MENÉNDEZ PELAYO	(*)	25,00
CONSORCIO CENTRO FEDERICO GARCÍA LORCA	PRIVADO	(*)	0,00
		-----	-----
		(*)	100,00
	FUNDACIÓN FEDERICO GARCIA LORCA	(*)	9,09
	ESTADO	(*)	27,27
CONSORCIO CENTRO FEDERICO GARCÍA LORCA	JUNTA DE ANDALUCÍA	(*)	27,27
	DIPUTACIÓN PROVINCIAL DE GRANADA	(*)	9,10
	AYUNTAMIENTO DE GRANADA	(*)	27,27
		-----	-----
		(*)	100,00
CONSORCIO CIRCULO DE BELLAS ARTES	CIRCULO DE BELLAS ARTES	(*)	23,50
	PRIVADOS	(*)	23,50
	COMUNIDAD DE MADRID	(*)	23,50
	ESTADO	(*)	17,70
	AYUNTAMIENTO DE MADRID	(*)	11,80
		-----	-----
CONSORCIO CIUTAT ROMANA DE POLLENTIA		(*)	100,00
	ESTADO	(*)	25,00
	COMUNIDAD AUTÓNOMA DE BALEARES	(*)	25,00
	CONSEJO INSULAR DE MALLORCA	(*)	25,00
	AYUNTAMIENTO DE ALCUDIA	(*)	25,00
CONSORCIO DE ABASTECIMIENTO DE AGUA Y SANEAMIENTO ZONA CENTRAL DE ASTURIAS		-----	-----
		(*)	100,00
	PRINCIPADO DE ASTURIAS	(*)	34,40
		(*)	24,00
	AYUNTAMIENTO DE GIJÓN	(*)	24,00

Consortio	Entidad asociada	% Participación	% Voto
CONSORCIO DE LA CIUDAD MONUMENTAL,HISTÓRICO-ARTÍSTICO Y ARQUEOLÓGICO DE MÉRIDA	ESTADO	(*)	20,00
	AYUNTAMIENTO DE OVIEDO	(*)	12,00
	AYUNTAMIENTO DE AVILÉS	(*)	9,60
		-----	-----
		(*)	100,00
	JUNTA DE EXTREMADURA	(*)	36,84
	ESTADO	(*)	31,58
CONSORCIO DE LES DRASSANES REIALS I MUSEU MARÍTIM DE BARCELONA	AYUNTAMIENTO DE MÉRIDA	(*)	21,05
	DIPUTACIÓN PROVINCIAL DE BADAJOZ	(*)	10,53
		-----	-----
		(*)	100,00
CONSORCIO DE TURISMO Y CONGRESOS DE LA CORUÑA	DIPUTACIÓN PROVINCIAL DE BARCELONA	(*)	50,00
	AYUNTAMIENTO DE BARCELONA	(*)	30,00
	AUTORIDAD PORTUARIA DE BARCELONA	(*)	20,00
		-----	-----
	(*)	100,00	
CONSORCIO DEL CASTILLO DE SAN PEDRO DE JACA	AYUNTAMIENTO DE LA CORUÑA	(*)	33,34
	AUTORIDAD PORTUARIA DE LA CORUÑA	(*)	33,33
	PRIVADOS	(*)	33,33
		-----	-----
	(*)	100,00	
CONSORCIO DEL PLAN DE REHABILITACIÓN Y EQUIPAMIENTO DE TEATROS DE MADRID	DIPUTACIÓN GENERAL DE ARAGÓN	26,47	25,00
	DIPUTACIÓN PROVINCIAL DE HUESCA	26,47	25,00
	AYUNTAMIENTO DE JACA	26,47	25,00
	MINISTERIO DE DEFENSA	20,59	25,00
		-----	-----
	100,00	100,00	
CONSORCIO DEPÓSITO FRANCO DE CARTAGENA	ESTADO	(*)	33,34
	COMUNIDAD DE MADRID	(*)	33,33
	AYUNTAMIENTO DE MADRID	(*)	33,33
		-----	-----
	(*)	100,00	
	INSTITUTO DE FOMENTO DE LA REGION DE MURCIA	(*)	49,79

Consortio	Entidad asociada	% Participación	% Voto
CONSORCIO DESARROLLO Y TURISMO DE LA COSTA DEL SOL OCCIDENTAL	AUTORIDAD PORTUARIA DE CARTAGENA	(*)	37,96
	CÁMARA DE COMERCIO INDUSTRIA Y NAVEGACIÓN	(*)	12,25
		-----	-----
		(*)	100,00
	JUNTA DE ANDALUCÍA	40,00	40,00
	MINISTERIO DE INDUSTRIA, TURISMO Y COMERCIO	22,00	22,00
	DIPUTACIÓN PROVINCIAL DE MALAGA	8,00	8,00
	AYUNTAMIENTO DE MANILVA	3,00	3,00
	AYUNTAMIENTO DE MARBELLA	3,00	3,00
	AYUNTAMIENTO DE CASARES	3,00	3,00
	AYUNTAMIENTO DE BENALMÁDENA	3,00	3,00
	AYUNTAMIENTO DE ESTEPONA	3,00	3,00
	AYUNTAMIENTO DE FUENGIROLA	3,00	3,00
	AYUNTAMIENTO DE MIJAS	3,00	3,00
	AYUNTAMIENTO DE TORREMOLINOS	3,00	3,00
	CEA	3,00	3,00
	UGT	1,50	1,50
CCOO	1,50	1,50	
	-----	-----	
	100,00	100,00	
CONSORCIO EL FAR, CENTRE DELS TREBALS DEL MAR	GENERALITAT DE CATALUÑA	(*)	30,00
	AYUNTAMIENTO DE BARCELONA	(*)	30,00
	AUTORIDAD PORTUARIA DE BARCELONA	(*)	20,00
	DIPUTACIÓN PROVINCIAL DE BARCELONA	(*)	20,00
	ASOCIACIÓN BARCELONA FES-TE A LA MAR	(*)	0,00
	UNIVERSITAT POLITECNICA DE CATALUNYA	(*)	0,00
	UNIVERSITAT DE BARCELONA	(*)	0,00
	-----	-----	
	(*)	100,00	
CONSORCIO FESTIVAL INTERNACIONAL DE MÚSICA Y DANZA DE GRANADA	JUNTA DE ANDALUCÍA	(*)	30,00
	DIPUTACIÓN PROVINCIAL DE GRANADA	(*)	20,00

Consortio	Entidad asociada	% Participación	% Voto
CONSORCIO FRONT PORTUARI CATALÀ	AYUNTAMIENTO DE GRANADA	(*)	20,00
	INSTITUTO NACIONAL DE LAS ARTES ESCENICAS Y DE LA MUSICA	(*)	20,00
	UNIVERSIDAD DE GRANADA	(*)	10,00
		-----	-----
		(*)	100,00
	GENERALITAT DE CATALUÑA	(*)	40,00
	AUTORIDAD PORTUARIA DE BARCELONA	(*)	20,00
CONSORCIO GALICIA 2005 VUELTA AL MUNDO A VELA	AUTORIDAD PORTUARIA DE TARRAGONA	(*)	20,00
	PUERTOS DE LA GENERALITAT	(*)	20,00
		-----	-----
		(*)	100,00
	FUNDACIÓN DEPORTE GALLEGO	100,00	10,00
	CONSEJO SUPERIOR DE DEPORTES	-	20,00
	ESTADO	-	10,00
CONSORCIO GRAN TEATRE DEL LICEU	XUNTA DE GALICIA	-	20,00
	AYUNTAMIENTO DE LA CORUÑA	-	10,00
	AYUNTAMIENTO DE BAYONA	-	10,00
	AYUNTAMIENTO DE VIGO	-	10,00
	AYUNTAMIENTO DE SANXENXO	-	10,00
		-----	-----
		100,00	100,00
CONSORCIO INSTITUT EUROPEU DE LA MEDITERRANIA	AYUNTAMIENTO DE BARCELONA	(*)	28,00
	ESTADO	(*)	28,00
	GENERALITAT DE CATALUÑA	(*)	28,00
	DIPUTACIÓN PROVINCIAL DE BARCELONA	(*)	16,00
	-----	-----	
	(*)	100,00	
CONSORCIO MELILLA PUERTO XXI	GENERALITAT DE CATALUÑA	(*)	38,00
	AYUNTAMIENTO DE BARCELONA	(*)	31,00
	ESTADO	(*)	31,00
	-----	-----	
	(*)	100,00	
	CIUDAD AUTÓNOMA DE MELILLA	(*)	50,00

Consortio	Entidad asociada	% Participación	% Voto
CONSORCIO MUSEO MILITAR DE MENORCA Y PATRIMONIO HISTÓRICO-MILITAR PUERTO DE MAHÓN	AUTORIDAD PORTUARIA DE MELILLA	(*)	50,00
		-----	-----
		(*)	100,00
	ESTADO	(*)	42,86
	COMUNIDAD AUTÓNOMA DE BALEARES	(*)	14,29
	CONSEJO INSULAR DE MENORCA	(*)	14,29
	AYUNTAMIENTO DE MAHÓN	(*)	14,28
CONSORCIO MUSEU NACIONAL D'ART DE CATALUNYA	AYUNTAMIENTO DE ES CASTELL	(*)	14,28
		-----	-----
		(*)	100,00
	GENERALITAT DE CATALUÑA	(*)	50,00
	ESTADO	(*)	30,00
	AYUNTAMIENTO DE BARCELONA	(*)	20,00
		-----	-----
CONSORCIO PALAU DE LA MÚSICA CATALANA		(*)	100,00
	GENERALITAT DE CATALUÑA	(*)	45,00
	AYUNTAMIENTO DE BARCELONA	(*)	27,50
	ESTADO	(*)	27,50
CONSORCIO PARA LA CONMEMORACIÓN DEL IV CENTENARIO DE LA PUBLICACIÓN DEL INGENIOSO HIDALGO DON QUIJOTE DE LA MANCHA		-----	-----
		(*)	100,00
	JUNTA DE COMUNIDADES DE CASTILLA-LA MANCHA	(*)	33,34
	FEDERACION ESPAÑOLA DE MUNICIPIOS Y PROVINCIAS	(*)	33,33
	ESTADO	(*)	33,33
		-----	-----
		(*)	100,00
CONSORCIO PARA LA PRESENCIA Y PROMOCIÓN DEL ALBERGUISMO JUVENIL-RED ESPAÑOLA DE ALBERGUES JUVENILES	GENERALITAT DE CATALUÑA	(*)	7,00
	JUNTA DE EXTREMADURA	(*)	7,00
	XUNTA DE GALICIA	(*)	7,00
	COMUNIDAD DE MADRID	(*)	7,00
	REGIÓN DE MURCIA	(*)	7,00
	COMUNIDAD DE LA RIOJA	(*)	7,00

Consortio	Entidad asociada	% Participación	% Voto
	JUNTA DE ANDALUCÍA	(*)	7,00
	DIPUTACIÓN GENERAL DE ARAGÓN	(*)	7,00
	COMUNIDAD DE CANARIAS	(*)	7,00
	DIPUTACIÓN REGIONAL DE CANTABRIA	(*)	7,00
	JUNTA DE COMUNIDADES DE CASTILLA-LA MANCHA	(*)	7,00
	JUNTA DE CASTILLA Y LEÓN	(*)	7,00
	GENERALITAT VALENCIANA	(*)	7,00
	COMUNIDAD AUTÓNOMA DE EUSKADI	(*)	7,00
	INSTITUTO DE LA JUVENTUD	(*)	2,00
		-----	-----
		(*)	100,00
CONSORCIO PARQUE DE LAS CIENCIAS	JUNTA DE ANDALUCÍA	(*)	50,00
	AYUNTAMIENTO DE GRANADA	(*)	25,00
	DIPUTACIÓN PROVINCIAL DE GRANADA	(*)	9,00
	PRIVADOS	(*)	8,00
	UNIVERSIDAD DE GRANADA	(*)	5,00
	AGENCIA ESTATAL CONSEJO SUPERIOR DE INVESTIGACIONES CIENTÍFICAS	(*)	3,00
		-----	-----
		(*)	100,00
CONSORCIO PATRONÁTO DEL FESTIVAL DE TEATRO CLÁSICO EN EL TEATRO ROMANO DE MÉRIDA	ESTADO	(*)	45,00
	JUNTA DE EXTREMADURA	(*)	25,00
	DIPUTACIÓN PROVINCIAL DE BADAJOZ	(*)	5,00
	AYUNTAMIENTO DE MÉRIDA	(*)	5,00
	DIPUTACIÓN PROVINCIAL DE CACERES	(*)	5,00
	CAJA DE AHORROS DE BADAJOZ	(*)	5,00
	CAJA DE AHORROS DE EXTREMADURA	(*)	5,00
	CAJA DUERO	(*)	5,00
		-----	-----
		(*)	100,00
CONSORCIO RECUPERACIÓN ECONÓMICA Y DE LA ACTIVIDAD DE LA MARINA ALTA	VARIOS AYUNTAMIENTOS DE ALICANTE	(*)	66,67

Consortio	Entidad asociada	% Participación	% Voto
CONSORCIO RESIDENCIA PARA INVESTIGADORES	DIPUTACIÓN PROVINCIAL DE ALICANTE	(*)	20,00
	SERVICIO PÚBLICO DE EMPLEO ESTATAL	(*)	13,33
		-----	-----
		(*)	100,00
	GENERALITAT DE CATALUÑA	(*)	50,00
CONSORCIO SALAMANCA 2002 (en liquidación)	AGENCIA ESTATAL CONSEJO SUPERIOR DE INVESTIGACIONES CIENTÍFICAS	(*)	50,00
		-----	-----
		(*)	100,00
CONSORCIO SALAMANCA 2005	AYUNTAMIENTO DE SALAMANCA	(*)	24,00
	ESTADO	(*)	20,00
	JUNTA DE CASTILLA Y LEÓN	(*)	20,00
	DIPUTACIÓN PROVINCIAL DE SALAMANCA	(*)	12,00
	UNIVERSIDAD DE SALAMANCA	(*)	12,00
	CAJA DUERO	(*)	12,00
		-----	-----
	(*)	100,00	
CONSORCIO SALAMANCA 2005	AYUNTAMIENTO DE SALAMANCA	(*)	40,00
	ESTADO	(*)	30,00
	JUNTA DE CASTILLA Y LEÓN	(*)	30,00
		-----	-----
	(*)	100,00	
CONSORCIO TEATRO REAL MAESTRANZA Y SALAS DEL ARENAL DE SEVILLA	ESTADO	(*)	25,00
	JUNTA DE ANDALUCÍA	(*)	25,00
	DIPUTACIÓN PROVINCIAL DE SEVILLA	(*)	25,00
	AYUNTAMIENTO DE SEVILLA	(*)	25,00
		-----	-----
	(*)	100,00	
CONSORCIO URBANÍSTICO PROLONGACIÓN DE LA CASTELLANA	COMUNIDAD DE MADRID	(*)	33,34
	AYUNTAMIENTO DE MADRID	(*)	33,33
	ESTADO	(*)	33,33
		-----	-----
	(*)	100,00	

(*) Información no disponible

4.4.3. Consorcios de ámbito autonómico por Comunidades Autónomas

Consortio	Entidad asociada	% Participación	% Voto
JUNTA DE ANDALUCÍA			
CONSORCIO ADMINISTRATIVO F. VAZQUEZ DIAZ (1)	JUNTA DE ANDALUCÍA	33,34	(*)
	DIPUTACIÓN PROVINCIAL DE HUELVA	33,33	(*)
	AYUNTAMIENTO DE NERVA	33,33	(*)
		100,00	(*)
CONSORCIO AGUAS DE LA ZONA GADITANA (1)	VARIOS AYUNTAMIENTOS DE CÁDIZ	30,00	(*)
	AGENCIA ANDALUZA DEL AGUA	20,00	(*)
	AYUNTAMIENTO DE CÁDIZ	5,00	(*)
	AYUNTAMIENTO DE CHICLANA DE LA FRONTERA	5,00	(*)
	AYUNTAMIENTO DE VEJER DE LA FRONTERA	5,00	(*)
	AYUNTAMIENTO DE ROTA	5,00	(*)
	AYUNTAMIENTO DE SAN FERNANDO	5,00	(*)
	AYUNTAMIENTO DE SANLÚCAR DE BARRAMEDA	5,00	(*)
	AYUNTAMIENTO DE BARBATE	5,00	(*)
	AYUNTAMIENTO DE ARCOS DE LA FRONTERA	5,00	(*)
	AYUNTAMIENTO DE JEREZ DE LA FRONTERA	5,00	(*)
	AYUNTAMIENTO DEL PUERTO DE SANTA MARÍA	5,00	(*)
		100,00	(*)
CONSORCIO APOYO SOCIO-LABORAL (1)	VARIOS AYUNTAMIENTOS DE SEVILLA	68,00	(*)
	AYUNTAMIENTO DE LA RODA DE ANDALUCÍA	4,00	(*)
	AYUNTAMIENTO DE ECIJA	4,00	(*)
	AYUNTAMIENTO DE LA PUEBLA DE CAZALLA	4,00	(*)
	JUNTA DE ANDALUCÍA	4,00	(*)
	DIPUTACIÓN PROVINCIAL DE SEVILLA	4,00	(*)
	AYUNTAMIENTO DE LA LUISIANA	4,00	(*)
	AYUNTAMIENTO DE LA LANTEJUELA	4,00	(*)

Consortio	Entidad asociada	% Participación	% Voto
	AYUNTAMIENTO DE CAÑADA ROSAL	4,00	(*)
		-----	-----
		100,00	(*)
CONSORCIO CENTRO ANDALUZ DE FORMACIÓN INTEGRAL INDUSTRIAS DEL OCIO DE MIJAS (1)	JUNTA DE ANDALUCÍA	80,00	(*)
	AYUNTAMIENTO DE MIJAS	20,00	(*)
		-----	-----
		100,00	(*)
CONSORCIO CENTRO ANDALUZ DE FORMACION MEDIOAMBIENTAL DEL DESARROLLO SOSTENIBLE (1)	JUNTA DE ANDALUCÍA	90,00	(*)
	MANCOMUNIDAD TIERRAS DOÑANA	10,00	(*)
		-----	-----
		100,00	(*)
CONSORCIO CENTRO DE FORMACIÓN EN TÉCNICAS DE SOLDADURA SAN FERNANDO (1)	JUNTA DE ANDALUCÍA	90,00	(*)
	AYUNTAMIENTO DE SAN FERNANDO	10,00	(*)
		-----	-----
		100,00	(*)
CONSORCIO CENTRO DE TRANSPORTES DE MERCANCÍAS DE MÁLAGA (1)	AGENCIA PÚBLICA DE PUERTOS DE ANDALUCIA	58,26	(*)
	AYUNTAMIENTO DE MÁLAGA	41,74	(*)
		-----	-----
		100,00	(*)
CONSORCIO CENTRO FEDERICO GARCÍA LORCA (3)	FUNDACIÓN FEDERICO GARCIA LORCA	(*)	9,09
	ESTADO	(*)	27,27
	JUNTA DE ANDALUCÍA	(*)	27,27
	DIPUTACIÓN PROVINCIAL DE GRANADA	(*)	9,10
	AYUNTAMIENTO DE GRANADA	(*)	27,27
		-----	-----
		(*)	100,00
CONSORCIO CENTRO FORMACIÓN ARTESANÍA RESTAURACIÓN Y REHABILITACIÓN DEL PATRIMONIO HISTÓRICO ARTÍSTICO Y CULTURAL DE ALBAYZIN (1)	JUNTA DE ANDALUCÍA	80,00	(*)
	AYUNTAMIENTO DE GRANADA	20,00	(*)
		-----	-----
		100,00	(*)
CONSORCIO CENTRO TRANSPORTES DE MERCANCÍAS DE GUADIX (1)	JUNTA DE ANDALUCÍA	50,00	(*)

Consortio	Entidad asociada	% Participación	% Voto
CONSORCIO DE BIBLIOTECAS UNIVERSITARIAS DE ANDALUCÍA	AYUNTAMIENTO DE GUADIX	50,00	(*)
		-----	-----
		100,00	(*)
	UNIVERSIDAD DE ALMERIA	10,00	(*)
	UNIVERSIDAD DE CADIZ	10,00	(*)
	UNIVERSIDAD DE CORDOBA	10,00	(*)
	UNIVERSIDAD DE GRANADA	10,00	(*)
	UNIVERSIDAD DE HUELVA	10,00	(*)
	UNIVERSIDAD INTERNACIONAL DE ANDALUCIA	10,00	(*)
	UNIVERSIDAD DE JAEN	10,00	(*)
	UNIVERSIDAD DE MALAGA	10,00	(*)
	UNIVERSIDAD DE PABLO DE OLAVIDE	10,00	(*)
UNIVERSIDAD DE SEVILLA	10,00	(*)	
	-----	-----	
	100,00	(*)	
CONSORCIO DE TRANSPORTE DEL AREA DE SEVILLA (1)	JUNTA DE ANDALUCÍA	45,00	(*)
	AYUNTAMIENTO DE SEVILLA	25,92	(*)
	VARIOS AYUNTAMIENTOS DE SEVILLA	14,49	(*)
	DIPUTACIÓN PROVINCIAL DE SEVILLA	5,00	(*)
	AYUNTAMIENTO DE DOS HERMANAS	4,22	(*)
	AYUNTAMIENTO DE ALCALÁ DE GUADAIRA	2,39	(*)
	AYUNTAMIENTO DE MAIRENA DE ALJARAFE	1,44	(*)
	AYUNTAMIENTO DE CAMAS	0,95	(*)
	AYUNTAMIENTO DE GELVES	0,31	(*)
	AYUNTAMIENTO DE SANTIPONCE	0,28	(*)
	-----	-----	
	100,00	(*)	
CONSORCIO DE TRANSPORTE METROPOLITANO DEL ÁREA DE CÓRDOBA (1)	VARIOS AYUNTAMIENTOS DE CÓRDOBA	50,00	50,00
	JUNTA DE ANDALUCÍA	45,00	45,00
	DIPUTACIÓN PROVINCIAL DE CORDOBA	5,00	5,00
		-----	-----
	100,00	100,00	

Consortio	Entidad asociada	% Participación	% Voto
CONSORCIO DE TRANSPORTE METROPOLITANO DEL ÁREA DE GRANADA (1)	JUNTA DE ANDALUCÍA	33,34	(*)
	DIPUTACIÓN PROVINCIAL DE GRANADA	33,33	(*)
	VARIOS AYUNTAMIENTOS DE GRANADA	33,33	(*)
		-----	-----
		100,00	(*)
CONSORCIO DE TRANSPORTE METROPOLITANO DEL ÁREA DE JAÉN (1)	VARIOS AYUNTAMIENTOS DE JAÉN	50,00	(*)
	JUNTA DE ANDALUCÍA	45,00	(*)
	DIPUTACIÓN PROVINCIAL DE JAEN	5,00	(*)
		-----	-----
		100,00	(*)
CONSORCIO DE TRANSPORTE METROPOLITANO DEL ÁREA DE MÁLAGA (1)	JUNTA DE ANDALUCÍA	45,00	(*)
	AYUNTAMIENTO DE MÁLAGA	37,27	(*)
	VARIOS AYUNTAMIENTOS DE MÁLAGA	5,19	(*)
	DIPUTACIÓN PROVINCIAL DE MALAGA	5,00	(*)
	AYUNTAMIENTO DE MIJAS	3,29	(*)
	AYUNTAMIENTO DE BENALMÁDENA	2,45	(*)
	AYUNTAMIENTO DE RINCÓN DE LA VICTORIA	1,80	(*)
		-----	-----
		100,00	(*)
CONSORCIO DE TRANSPORTE METROPOLITANO DEL CAMPO DE GIBRALTAR (1)	JUNTA DE ANDALUCÍA	45,00	(*)
	VARIOS AYUNTAMIENTOS DE CÁDIZ	21,40	(*)
	AYUNTAMIENTO DE ALGECIRAS	7,15	(*)
	AYUNTAMIENTO DE LOS BARRIOS	7,15	(*)
	AYUNTAMIENTO DE TARIFA	7,15	(*)
	AYUNTAMIENTO DE LA LINEA DE LA CONCEPCIÓN	7,15	(*)
	DIPUTACIÓN PROVINCIAL DE CÁDIZ	5,00	(*)
		-----	-----
		100,00	(*)
CONSORCIO DESARROLLO RURAL DE LA LOMA (1)	JUNTA DE ANDALUCÍA	50,00	(*)
	DIPUTACIÓN PROVINCIAL DE JAEN	12,50	(*)
	AYUNTAMIENTO DE ÚBEDA	12,50	(*)
	AYUNTAMIENTO DE BAEZA	12,50	(*)

Consortio	Entidad asociada	% Participación	% Voto
CONSORCIO DESARROLLO Y TURISMO DE LA COSTA DEL SOL OCCIDENTAL (3)	AGENCIA DE INNOVACIÓN Y DESARROLLO DE ANDALUCÍA IDEA	12,50	(*)
		-----	-----
		100,00	(*)
	JUNTA DE ANDALUCÍA	40,00	40,00
	MINISTERIO DE INDUSTRIA, TURISMO Y COMERCIO	22,00	22,00
	DIPUTACIÓN PROVINCIAL DE MALAGA	8,00	8,00
	AYUNTAMIENTO DE CASARES	3,00	3,00
	AYUNTAMIENTO DE BENALMÁDENA	3,00	3,00
	AYUNTAMIENTO DE ESTEPONA	3,00	3,00
	AYUNTAMIENTO DE FUENGIROLA	3,00	3,00
	AYUNTAMIENTO DE MIJAS	3,00	3,00
	AYUNTAMIENTO DE TORREMOLINOS	3,00	3,00
	AYUNTAMIENTO DE MANILVA	3,00	3,00
	AYUNTAMIENTO DE MARBELLA	3,00	3,00
	CEA	3,00	3,00
	UGT	1,50	1,50
CCOO	1,50	1,50	
	-----	-----	
	100,00	100,00	
CONSORCIO ENSEÑANZA ABIERTA Y A DISTANCIA DE ANDALUCÍA "FERNANDO DE LOS RÍOS"	JUNTA DE ANDALUCÍA	50,00	(*)
	UNIVERSIDAD DE ALMERIA	4,55	(*)
	UNIVERSIDAD DE CADIZ	4,55	(*)
	UNIVERSIDAD DE CORDOBA	4,55	(*)
	UNIVERSIDAD DE GRANADA	4,55	(*)
	UNIVERSIDAD DE HUELVA	4,55	(*)
	UNIVERSIDAD DE JAEN	4,55	(*)
	UNIVERSIDAD DE MALAGA	4,55	(*)
	UNIVERSIDAD DE PABLO DE OLAVIDE	4,55	(*)
	UNIVERSIDAD DE SEVILLA	4,55	(*)
	AGENCIA PÚBLICA EMPRESARIAL DE LA RADIO Y TELEVISION DE ANDALUCIA	4,55	(*)

Consortio	Entidad asociada	% Participación	% Voto
	UNIVERSIDAD INTERNACIONAL DE ANDALUCIA	4,50	(*)
		-----	-----
		100,00	(*)
CONSORCIO ESCUELA DE HOSTELERÍA DE BENALMÁDENA (1)	JUNTA DE ANDALUCÍA	70,00	(*)
	AYUNTAMIENTO DE BENALMÁDENA	30,00	(*)
		-----	-----
		100,00	(*)
CONSORCIO ESCUELA DE HOSTELERÍA DE CÁDIZ (1)	JUNTA DE ANDALUCÍA	80,00	(*)
	AYUNTAMIENTO DE CÁDIZ	20,00	(*)
		-----	-----
		100,00	(*)
CONSORCIO ESCUELA DE HOSTELERÍA DE ISLANTILLA (1)	JUNTA DE ANDALUCÍA	60,00	(*)
	MANCOMUNIDAD ISLANTILLA	40,00	(*)
		-----	-----
		100,00	(*)
CONSORCIO ESCUELA DE HOSTELERÍA DE MÁLAGA (1)	JUNTA DE ANDALUCÍA	80,00	(*)
	AYUNTAMIENTO DE MÁLAGA	20,00	(*)
		-----	-----
		100,00	(*)
CONSORCIO ESCUELA FORMACIÓN DE ARTESANOS DE GELVES (1)	JUNTA DE ANDALUCÍA	90,00	(*)
	AYUNTAMIENTO DE GELVES	10,00	(*)
		-----	-----
		100,00	(*)
CONSORCIO ESCUELA JOYERÍA DE CÓRDOBA (1)	JUNTA DE ANDALUCÍA	70,00	(*)
	DIPUTACIÓN PROVINCIAL DE CORDOBA	15,00	(*)
	AYUNTAMIENTO DE CÓRDOBA	15,00	(*)
		-----	-----
		100,00	(*)
CONSORCIO ESCUELA MADERA DE ENCINAS REALES (1)	JUNTA DE ANDALUCÍA	90,00	(*)
	AYUNTAMIENTO DE ENCINAS REALES	10,00	(*)
		-----	-----
		100,00	(*)
CONSORCIO ESCUELA MÁRMOL DE FINES (1)	JUNTA DE ANDALUCÍA	90,00	(*)

Consortio	Entidad asociada	% Participación	% Voto
CONSORCIO FESTIVAL INTERNACIONAL DE MÚSICA Y DANZA DE GRANADA (3)	AYUNTAMIENTO DE FINES	10,00	(*)
		-----	-----
		100,00	(*)
	JUNTA DE ANDALUCÍA	30,00	30,00
	DIPUTACIÓN PROVINCIAL DE GRANADA	20,00	20,00
	AYUNTAMIENTO DE GRANADA	20,00	20,00
	INSTITUTO NACIONAL DE LAS ARTES ESCENICAS Y DE LA MUSICA	20,00	20,00
CONSORCIO GRANADA CULTURAL (1)	UNIVERSIDAD DE GRANADA	10,00	10,00
		-----	-----
		100,00	100,00
CONSORCIO HACIENDA LA LAGUNA DE BAEZA (1)	JUNTA DE ANDALUCÍA	50,00	(*)
	DIPUTACIÓN PROVINCIAL DE GRANADA	50,00	(*)
		-----	-----
		100,00	(*)
CONSORCIO METROPOLITANO TRANSPORTES LA BAHÍA DE CÁDIZ (1)	JUNTA DE ANDALUCÍA	43,00	(*)
	AYUNTAMIENTO DE BAEZA	33,00	(*)
	INSTITUTO ANDALUZ DE REFORMA AGRARIA	24,00	(*)
		-----	-----
		100,00	(*)
CONSORCIO MUNDO-VELA (1)	JUNTA DE ANDALUCÍA	45,00	(*)
	AYUNTAMIENTO DE CÁDIZ	7,15	(*)
	AYUNTAMIENTO DE CHICLANA DE LA FRONTERA	7,15	(*)
	AYUNTAMIENTO DE ROTA	7,14	(*)
	AYUNTAMIENTO DE SAN FERNANDO	7,14	(*)
	AYUNTAMIENTO DE JEREZ DE LA FRONTERA	7,14	(*)
	AYUNTAMIENTO DEL PUERTO DE SANTA MARÍA	7,14	(*)
	AYUNTAMIENTO DE PUERTO REAL	7,14	(*)
	DIPUTACIÓN PROVINCIAL DE CÁDIZ	5,00	(*)

		100,00	(*)
CONSORCIO MUNDO-VELA (1)	JUNTA DE ANDALUCÍA	20,00	(*)
	DIPUTACIÓN PROVINCIAL DE CÁDIZ	20,00	(*)

Consortio	Entidad asociada	% Participación	% Voto
	VARIOS AYUNTAMIENTOS DE CÁDIZ	20,00	(*)
	EMPRESA PUBLICA DE PUERTOS DE ANDALUCIA	20,00	(*)
	PRIVADOS	20,00	(*)
		-----	-----
		100,00	(*)
CONSORCIO ORQUESTA CIUDAD DE MÁLAGA (1)	JUNTA DE ANDALUCÍA	50,00	(*)
	AYUNTAMIENTO DE MÁLAGA	50,00	(*)
		-----	-----
		100,00	(*)
CONSORCIO ORQUESTA DE CÓRDOBA (1)	JUNTA DE ANDALUCÍA	50,00	(*)
	AYUNTAMIENTO DE CÓRDOBA	50,00	(*)
		-----	-----
		100,00	(*)
CONSORCIO PACTO TERRITORIAL EMPLEO EN LA BAHIA DE CÁDIZ (1)	JUNTA DE ANDALUCÍA	10,00	(*)
	DIPUTACIÓN PROVINCIAL DE CÁDIZ	10,00	(*)
	AYUNTAMIENTO DE PUERTO REAL	10,00	(*)
	AYUNTAMIENTO DE CÁDIZ	10,00	(*)
	AYUNTAMIENTO DE CHICLANA DE LA FRONTERA	10,00	(*)
	AYUNTAMIENTO DE ROTA	10,00	(*)
	AYUNTAMIENTO DE SAN FERNANDO	10,00	(*)
	AYUNTAMIENTO DE JEREZ DE LA FRONTERA	10,00	(*)
	AYUNTAMIENTO DEL PUERTO DE SANTA MARÍA	10,00	(*)
	MANCOMUNIDAD DE LA BAHÍA DE CÁDIZ	10,00	(*)
		-----	-----
		100,00	(*)
CONSORCIO PALACIO DE EXPOSICIONES Y CONGRESOS GRANADA (1)	JUNTA DE ANDALUCÍA	66,00	(*)
	AYUNTAMIENTO DE GRANADA	34,00	(*)
		-----	-----
		100,00	(*)
CONSORCIO PARA LA CALIDAD DE LAS UNIVERSIDADES ANDALUZAS	JUNTA DE ANDALUCÍA	9,10	(*)
	UNIVERSIDAD DE ALMERIA	9,10	(*)
	UNIVERSIDAD DE CADIZ	9,10	(*)
	UNIVERSIDAD DE CORDOBA	9,10	(*)

Consortio	Entidad asociada	% Participación	% Voto
	UNIVERSIDAD DE GRANADA	9,10	(*)
	UNIVERSIDAD DE HUELVA	9,10	(*)
	UNIVERSIDAD INTERNACIONAL DE ANDALUCIA	9,10	(*)
	UNIVERSIDAD DE JAEN	9,10	(*)
	UNIVERSIDAD DE MALAGA	9,10	(*)
	UNIVERSIDAD DE SEVILLA	9,10	(*)
	UNIVERSIDAD DE PABLO DE OLAVIDE	9,00	(*)
		-----	-----
		100,00	(*)
CONSORCIO PARA LA CONMEMORACIÓN DEL II CENTENARIO DE LA CONSTITUCIÓN DE 1812 (3)	ESTADO	42,00	33,34
	JUNTA DE ANDALUCÍA	28,00	33,33
	DIPUTACIÓN PROVINCIAL DE CÁDIZ	14,00	11,11
	AYUNTAMIENTO DE CÁDIZ	14,00	11,11
	AYUNTAMIENTO DE SAN FERNANDO	2,00	11,11

		100,00	100,00
CONSORCIO PARA LA EXCELENCIA DE LA INVESTIGACIÓN FORENSE DE ANDALUCÍA	UNIVERSIDAD DE GRANADA	55,56	(*)
	JUNTA DE ANDALUCÍA	44,44	(*)
		-----	-----
		100,00	(*)
CONSORCIO PARA LA MEJORA DE LA HACIENDA LOCAL (1)	JUNTA DE ANDALUCÍA	48,69	(*)
	VARIOS AYUNTAMIENTOS DE CÓRDOBA	4,00	(*)
	VARIOS AYUNTAMIENTOS DE GRANADA	4,00	(*)
	VARIOS AYUNTAMIENTOS DE HUELVA	4,00	(*)
	VARIOS AYUNTAMIENTOS DE JAÉN	4,00	(*)
	VARIOS AYUNTAMIENTOS DE ALMERÍA	4,00	(*)
	VARIOS AYUNTAMIENTOS DE CÁDIZ	4,00	(*)
	VARIOS AYUNTAMIENTOS DE MÁLAGA	4,00	(*)
	VARIOS AYUNTAMIENTOS DE SEVILLA	4,00	(*)
	FEDERACIÓN ANDALUZA DE MUNICIPIOS Y PROVINCIAS	2,75	(*)
	AYUNTAMIENTO DE TARIFA	0,92	(*)

Consortio	Entidad asociada	% Participación	% Voto
	AYUNTAMIENTO DE UBRIQUE	0,92	(*)
	AYUNTAMIENTO DE VILLAMARTÍN	0,92	(*)
	AYUNTAMIENTO DE PALMA DEL RIO	0,92	(*)
	AYUNTAMIENTO DE POZOBLANCO	0,92	(*)
	AYUNTAMIENTO DE BAEZA	0,92	(*)
	AYUNTAMIENTO DE ALBOLOTE	0,92	(*)
	AYUNTAMIENTO DE GUADIX	0,92	(*)
	AYUNTAMIENTO DE SALOBREÑA	0,92	(*)
	AYUNTAMIENTO DE HUÉRCAL-OVERA	0,92	(*)
	AYUNTAMIENTO DE SANLÚCAR LA MAYOR	0,92	(*)
	AYUNTAMIENTO DE MARCHENA	0,92	(*)
	AYUNTAMIENTO DE ARAHAL	0,92	(*)
	AYUNTAMIENTO DE LORA DEL RÍO	0,92	(*)
	AYUNTAMIENTO DE LA PUEBLA DE CAZALLA	0,92	(*)
	AYUNTAMIENTO DE PILAS	0,92	(*)
	AYUNTAMIENTO DE OSUNA	0,92	(*)
	AYUNTAMIENTO DE SAN JUAN DE AZNALFARACHE	0,92	(*)
		-----	-----
		100,00	(*)
CONSORCIO PARA LA UNIDAD TERRITORIAL DE EMPLEO Y DESARROLLO LOCAL Y TECNOLÓGICO DE AZNALCOLLAR Y OTROS (1)	JUNTA DE ANDALUCÍA	50,00	(*)
	VARIOS AYUNTAMIENTOS DE SEVILLA	50,00	(*)
		-----	-----
		100,00	(*)
CONSORCIO PARQUE DE LAS CIENCIAS (3)	JUNTA DE ANDALUCÍA	50,00	50,00
	AYUNTAMIENTO DE GRANADA	25,00	25,00
	DIPUTACIÓN PROVINCIAL DE GRANADA	9,00	9,00
	PRIVADOS	8,00	8,00
	UNIVERSIDAD DE GRANADA	5,00	5,00
	AGENCIA ESTATAL CONSEJO SUPERIOR DE INVESTIGACIONES CIENTÍFICAS	3,00	3,00
		-----	-----
		100,00	100,00

Consortio	Entidad asociada	% Participación	% Voto
CONSORCIO PROMOCIÓN EMPLEO PROVINCIA DE CÁDIZ (1)	JUNTA DE ANDALUCÍA	90,00	(*)
	DIPUTACIÓN PROVINCIAL DE CÁDIZ	10,00	(*)
		-----	-----
		100,00	(*)
CONSORCIO SANEAMIENTO FINANCIERO MUNICIPAL (1)	VARIOS AYUNTAMIENTOS DE GRANADA	37,30	(*)
	VARIOS AYUNTAMIENTOS DE CÓRDOBA	18,70	(*)
	VARIOS AYUNTAMIENTOS DE JAÉN	18,70	(*)
	VARIOS AYUNTAMIENTOS DE SEVILLA	15,20	(*)
	VARIOS AYUNTAMIENTOS DE CÁDIZ	3,40	(*)
	VARIOS AYUNTAMIENTOS DE HUELVA	3,30	(*)
	VARIOS AYUNTAMIENTOS DE MÁLAGA	1,70	(*)
	JUNTA DE ANDALUCÍA	1,70	(*)
		-----	-----
		100,00	(*)
CONSORCIO TEATRO REAL MAESTRANZA Y SALAS DEL ARENAL DE SEVILLA (3)	ESTADO	25,00	25,00
	JUNTA DE ANDALUCÍA	25,00	25,00
	DIPUTACIÓN PROVINCIAL DE SEVILLA	25,00	25,00
	AYUNTAMIENTO DE SEVILLA	25,00	25,00
		-----	-----
		100,00	100,00
CONSORCIO TECNOLÓGICO DE CÁDIZ (1)	AYUNTAMIENTO DE CÁDIZ	50,00	(*)
	UNIVERSIDAD DE CADIZ	50,00	(*)
		-----	-----
		100,00	(*)
CONSORCIO TRANSPORTE METROPOLITANO DEL ÁREA DE ALMERÍA (1)	JUNTA DE ANDALUCÍA	45,00	(*)
	AYUNTAMIENTO DE ALMERÍA	20,79	(*)
	VARIOS AYUNTAMIENTOS DE ALMERÍA	11,14	(*)
	AYUNTAMIENTO DE EL EJIDO	7,88	(*)
	AYUNTAMIENTO DE ROQUETAS DE MAR	7,54	(*)
	DIPUTACIÓN PROVINCIAL DE ALMERÍA	5,00	(*)

Consortio	Entidad asociada	% Participación	% Voto
	AYUNTAMIENTO DE ADRA	2,65	(*)
		-----	-----
		100,00	(*)
CONSORCIO UNIDAD TERRITORIAL DE EMPLEO Y DESARROLLO LOCAL Y TECNOLÓGICO DE ALBANCHEZ MÁGINA Y OTROS (1)	JUNTA DE ANDALUCÍA	50,00	(*)
	VARIOS AYUNTAMIENTOS DE JAÉN	50,00	(*)
		-----	-----
		100,00	(*)
CONSORCIO UNIDAD TERRITORIAL DE EMPLEO Y DESARROLLO LOCAL Y TECNOLÓGICO DE LA SIERRA DE LAS NIEVES (1)	JUNTA DE ANDALUCÍA	50,00	(*)
	VARIOS AYUNTAMIENTOS DE MÁLAGA	50,00	(*)
		-----	-----
		100,00	(*)
CONSORCIO UNIDAD TERRITORIAL DE EMPLEO Y DESARROLLO LOCAL Y TECNOLÓGICO DE ADRA (1)	JUNTA DE ANDALUCÍA	50,00	(*)
	AYUNTAMIENTO DE ADRA	50,00	(*)
		-----	-----
		100,00	(*)
CONSORCIO UNIDAD TERRITORIAL DE EMPLEO Y DESARROLLO LOCAL Y TECNOLÓGICO DE AGRÓN Y OTROS (1)	JUNTA DE ANDALUCÍA	50,00	(*)
	VARIOS AYUNTAMIENTOS DE GRANADA	50,00	(*)
		-----	-----
		100,00	(*)
CONSORCIO UNIDAD TERRITORIAL DE EMPLEO Y DESARROLLO LOCAL Y TECNOLÓGICO DE AGUADULCE Y OTROS (1)	JUNTA DE ANDALUCÍA	50,00	(*)
	VARIOS AYUNTAMIENTOS DE SEVILLA	50,00	(*)
		-----	-----
		100,00	(*)
CONSORCIO UNIDAD TERRITORIAL DE EMPLEO Y DESARROLLO LOCAL Y TECNOLÓGICO DE ALAMEDA Y OTROS (1)	JUNTA DE ANDALUCÍA	50,00	(*)
	VARIOS AYUNTAMIENTOS DE MÁLAGA	40,00	(*)
	AYUNTAMIENTO DE ANTEQUERA	10,00	(*)
		-----	-----
		100,00	(*)
CONSORCIO UNIDAD TERRITORIAL DE EMPLEO Y DESARROLLO LOCAL Y TECNOLÓGICO DE ALBÁNCHÉZ (1)	JUNTA DE ANDALUCÍA	50,00	(*)
	VARIOS AYUNTAMIENTOS DE ALMERÍA	50,00	(*)
		-----	-----
		100,00	(*)

Consortio	Entidad asociada	% Participación	% Voto
CONSORCIO UNIDAD TERRITORIAL DE EMPLEO Y DESARROLLO LOCAL Y TECNOLÓGICO DE ALBODÓN Y OTROS (1)	JUNTA DE ANDALUCÍA	50,00	(*)
	VARIOS AYUNTAMIENTOS DE GRANADA	50,00	(*)
		-----	-----
		100,00	(*)
CONSORCIO UNIDAD TERRITORIAL DE EMPLEO Y DESARROLLO LOCAL Y TECNOLÓGICO DE ALBOLODUY (1)	JUNTA DE ANDALUCÍA	50,00	(*)
	VARIOS AYUNTAMIENTOS DE ALMERÍA	50,00	(*)
		-----	-----
		100,00	(*)
CONSORCIO UNIDAD TERRITORIAL DE EMPLEO Y DESARROLLO LOCAL Y TECNOLÓGICO DE ALBOLOTE Y OTROS (1)	JUNTA DE ANDALUCÍA	50,00	(*)
	VARIOS AYUNTAMIENTOS DE GRANADA	50,00	(*)
		-----	-----
		100,00	(*)
CONSORCIO UNIDAD TERRITORIAL DE EMPLEO Y DESARROLLO LOCAL Y TECNOLÓGICO DE ALBUÑUELAS, DURCAL Y OTROS (1)	JUNTA DE ANDALUCÍA	50,00	(*)
	VARIOS AYUNTAMIENTOS DE GRANADA	50,00	(*)
		-----	-----
		100,00	(*)
CONSORCIO UNIDAD TERRITORIAL DE EMPLEO Y DESARROLLO LOCAL Y TECNOLÓGICO DE ALCALÁ DE GUADAIRA (1)	JUNTA DE ANDALUCÍA	50,00	(*)
	AYUNTAMIENTO DE ALCALÁ DE GUADAIRA	50,00	(*)
		-----	-----
		100,00	(*)
CONSORCIO UNIDAD TERRITORIAL DE EMPLEO Y DESARROLLO LOCAL Y TECNOLÓGICO DE ALCOLEA DEL RIO Y OTROS (1)	JUNTA DE ANDALUCÍA	50,00	(*)
	VARIOS AYUNTAMIENTOS DE SEVILLA	25,00	(*)
	AYUNTAMIENTO DE VILLANUEVA DEL RIO Y MINAS	8,34	(*)
	AYUNTAMIENTO DE PEÑAFLORES	8,33	(*)
	AYUNTAMIENTO DE ALCOLEA DEL RIO	8,33	(*)
		-----	-----
		100,00	(*)
CONSORCIO UNIDAD TERRITORIAL DE EMPLEO Y DESARROLLO LOCAL Y TECNOLÓGICO DE ALDEAQUEMADA Y OTROS (1)	JUNTA DE ANDALUCÍA	50,00	(*)
	VARIOS AYUNTAMIENTOS DE JAÉN	30,00	(*)
	AYUNTAMIENTO DE LA CAROLINA	10,00	(*)

Consortio	Entidad asociada	% Participación	% Voto
	AYUNTAMIENTO DE SANTA ELENA	10,00	(*)
		-----	-----
		100,00	(*)
CONSORCIO UNIDAD TERRITORIAL DE EMPLEO Y DESARROLLO LOCAL Y TECNOLÓGICO DE ALFACAR Y OTROS (1)	JUNTA DE ANDALUCÍA	50,00	(*)
	VARIOS AYUNTAMIENTOS DE GRANADA	50,00	(*)
		-----	-----
		100,00	(*)
CONSORCIO UNIDAD TERRITORIAL DE EMPLEO Y DESARROLLO LOCAL Y TECNOLÓGICO DE ALGAMITAS Y OTROS (1)	JUNTA DE ANDALUCÍA	50,00	(*)
	VARIOS AYUNTAMIENTOS DE SEVILLA	50,00	(*)
		-----	-----
		100,00	(*)
CONSORCIO UNIDAD TERRITORIAL DE EMPLEO Y DESARROLLO LOCAL Y TECNOLÓGICO DE ALGARINEJO, LOJA Y OTROS (1)	JUNTA DE ANDALUCÍA	50,00	(*)
	VARIOS AYUNTAMIENTOS DE GRANADA	50,00	(*)
		-----	-----
		100,00	(*)
CONSORCIO UNIDAD TERRITORIAL DE EMPLEO Y DESARROLLO LOCAL Y TECNOLÓGICO DE ALGARROBO Y OTROS (1)	JUNTA DE ANDALUCÍA	50,00	(*)
	VARIOS AYUNTAMIENTOS DE MÁLAGA	50,00	(*)
		-----	-----
		100,00	(*)
CONSORCIO UNIDAD TERRITORIAL DE EMPLEO Y DESARROLLO LOCAL Y TECNOLÓGICO DE ALHAMA GRANADA Y OTROS (1)	JUNTA DE ANDALUCÍA	50,00	(*)
	VARIOS AYUNTAMIENTOS DE GRANADA	50,00	(*)
		-----	-----
		100,00	(*)
CONSORCIO UNIDAD TERRITORIAL DE EMPLEO Y DESARROLLO LOCAL Y TECNOLÓGICO DE ALICÚN DE ORTEGA Y OTROS (1)	JUNTA DE ANDALUCÍA	50,00	(*)
	VARIOS AYUNTAMIENTOS DE GRANADA	50,00	(*)
		-----	-----
		100,00	(*)
CONSORCIO UNIDAD TERRITORIAL DE EMPLEO Y DESARROLLO LOCAL Y TECNOLÓGICO DE ALJARAFE (1)	JUNTA DE ANDALUCÍA	50,00	(*)
	VARIOS AYUNTAMIENTOS DE SEVILLA	25,00	(*)
	MANCOMUNIDAD ALJARAFE	25,00	(*)
		-----	-----
		100,00	(*)

Consortio	Entidad asociada	% Participación	% Voto
CONSORCIO UNIDAD TERRITORIAL DE EMPLEO Y DESARROLLO LOCAL Y TECNOLÓGICO DE ALMÁCHAR Y OTROS (1)	JUNTA DE ANDALUCÍA	50,00	(*)
	VARIOS AYUNTAMIENTOS DE MÁLAGA	50,00	(*)
		-----	-----
		100,00	(*)
CONSORCIO UNIDAD TERRITORIAL DE EMPLEO Y DESARROLLO LOCAL Y TECNOLÓGICO DE ALMEGÍBAR Y OTROS (1)	JUNTA DE ANDALUCÍA	50,00	(*)
	VARIOS AYUNTAMIENTOS DE GRANADA	50,00	(*)
		-----	-----
		100,00	(*)
CONSORCIO UNIDAD TERRITORIAL DE EMPLEO Y DESARROLLO LOCAL Y TECNOLÓGICO DE ÁLORA Y OTROS (1)	JUNTA DE ANDALUCÍA	50,00	(*)
	VARIOS AYUNTAMIENTOS DE MÁLAGA	50,00	(*)
		-----	-----
		100,00	(*)
CONSORCIO UNIDAD TERRITORIAL DE EMPLEO Y DESARROLLO LOCAL Y TECNOLÓGICO DE ALPANDEIRE Y OTROS (1)	JUNTA DE ANDALUCÍA	50,00	(*)
	VARIOS AYUNTAMIENTOS DE MÁLAGA	50,00	(*)
		-----	-----
		100,00	(*)
CONSORCIO UNIDAD TERRITORIAL DE EMPLEO Y DESARROLLO LOCAL Y TECNOLÓGICO DE ALPUJARRA DE LA SIERRA (1)	JUNTA DE ANDALUCÍA	50,00	(*)
	VARIOS AYUNTAMIENTOS DE GRANADA	50,00	(*)
		-----	-----
		100,00	(*)
CONSORCIO UNIDAD TERRITORIAL DE EMPLEO Y DESARROLLO LOCAL Y TECNOLÓGICO DE ANDÉVALO-MINERO (1)	JUNTA DE ANDALUCÍA	50,00	(*)
	MANCOMUNIDAD ANDÉVALO MINERO	50,00	(*)
		-----	-----
		100,00	(*)
CONSORCIO UNIDAD TERRITORIAL DE EMPLEO Y DESARROLLO LOCAL Y TECNOLÓGICO DE ÁNDUJAR Y OTROS (1)	JUNTA DE ANDALUCÍA	50,00	(*)
	VARIOS AYUNTAMIENTOS DE JAÉN	50,00	(*)
		-----	-----
		100,00	(*)
CONSORCIO UNIDAD TERRITORIAL DE EMPLEO Y DESARROLLO LOCAL Y TECNOLÓGICO DE ANTAS Y OTROS (1)	JUNTA DE ANDALUCÍA	50,00	(*)
	VARIOS AYUNTAMIENTOS DE ALMERÍA	50,00	(*)
		-----	-----
		100,00	(*)

Consortio	Entidad asociada	% Participación	% Voto
CONSORCIO UNIDAD TERRITORIAL DE EMPLEO Y DESARROLLO LOCAL Y TECNOLÓGICO DE ARAHAL Y OTROS (1)	JUNTA DE ANDALUCÍA	50,00	(*)
	AYUNTAMIENTO DE PARADAS	16,67	(*)
	AYUNTAMIENTO DE MARCHENA	16,67	(*)
	AYUNTAMIENTO DE ARAHAL	16,66	(*)
	-----	-----	-----
		100,00	(*)
CONSORCIO UNIDAD TERRITORIAL DE EMPLEO Y DESARROLLO LOCAL Y TECNOLÓGICO DE ARCHIDONA Y OTROS (1)	JUNTA DE ANDALUCÍA	50,00	(*)
	VARIOS AYUNTAMIENTOS DE MÁLAGA	50,00	(*)
	-----	-----	-----
		100,00	(*)
CONSORCIO UNIDAD TERRITORIAL DE EMPLEO Y DESARROLLO LOCAL Y TECNOLÓGICO DE ARMUÑA DE ALMANZORA (1)	JUNTA DE ANDALUCÍA	50,00	(*)
	VARIOS AYUNTAMIENTOS DE ALMERÍA	50,00	(*)
	-----	-----	-----
		100,00	(*)
CONSORCIO UNIDAD TERRITORIAL DE EMPLEO Y DESARROLLO LOCAL Y TECNOLÓGICO DE BAILEN Y OTROS (1)	JUNTA DE ANDALUCÍA	50,00	(*)
	VARIOS AYUNTAMIENTOS DE JAÉN	50,00	(*)
	-----	-----	-----
		100,00	(*)
CONSORCIO UNIDAD TERRITORIAL DE EMPLEO Y DESARROLLO LOCAL Y TECNOLÓGICO DE BAJO GUADALQUIVIR (1)	JUNTA DE ANDALUCÍA	50,00	(*)
	MANCOMUNIDAD DE BAJO GUADALQUIVIR	50,00	(*)
	-----	-----	-----
		100,00	(*)
CONSORCIO UNIDAD TERRITORIAL DE EMPLEO Y DESARROLLO LOCAL Y TECNOLÓGICO DE BAZA Y OTROS (1)	JUNTA DE ANDALUCÍA	50,00	(*)
	VARIOS AYUNTAMIENTOS DE GRANADA	50,00	(*)
	-----	-----	-----
		100,00	(*)
CONSORCIO UNIDAD TERRITORIAL DE EMPLEO Y DESARROLLO LOCAL Y TECNOLÓGICO DE BELMEZ MORALEDA Y OTROS (1)	JUNTA DE ANDALUCÍA	50,00	(*)
	VARIOS AYUNTAMIENTOS DE JAÉN	50,00	(*)
	-----	-----	-----
		100,00	(*)
CONSORCIO UNIDAD TERRITORIAL DE EMPLEO Y DESARROLLO LOCAL Y TECNOLÓGICO DE BENALÚA DE LAS VILLAS Y OTROS (1)	JUNTA DE ANDALUCÍA	50,00	(*)

Consortio	Entidad asociada	% Participación	% Voto
	VARIOS AYUNTAMIENTOS DE GRANADA	50,00	(*)
		-----	-----
		100,00	(*)
CONSORCIO UNIDAD TERRITORIAL DE EMPLEO Y DESARROLLO LOCAL Y TECNOLÓGICO DE BETURIA (1)	JUNTA DE ANDALUCÍA	50,00	(*)
	MANCOMUNIDAD DE MUNICIPIOS DE BETURIA	50,00	(*)
		-----	-----
		100,00	(*)
CONSORCIO UNIDAD TERRITORIAL DE EMPLEO Y DESARROLLO LOCAL Y TECNOLÓGICO DE CAMPILLO DE ARENAS Y OTROS (1)	JUNTA DE ANDALUCÍA	50,00	(*)
	VARIOS AYUNTAMIENTOS DE JAÉN	50,00	(*)
		-----	-----
		100,00	(*)
CONSORCIO UNIDAD TERRITORIAL DE EMPLEO Y DESARROLLO LOCAL Y TECNOLÓGICO DE CAMPIÑA ANDÉVALO (1)	JUNTA DE ANDALUCÍA	50,00	(*)
	VARIOS AYUNTAMIENTOS DE HUELVA	25,00	(*)
	MANCOMUNIDAD CAMPIÑA-ANDÉVALO	25,00	(*)
		-----	-----
		100,00	(*)
CONSORCIO UNIDAD TERRITORIAL DE EMPLEO Y DESARROLLO LOCAL Y TECNOLÓGICO DE CARBONERAS (1)	JUNTA DE ANDALUCÍA	50,00	(*)
	AYUNTAMIENTO DE CARBONERAS	50,00	(*)
		-----	-----
		100,00	(*)
CONSORCIO UNIDAD TERRITORIAL DE EMPLEO Y DESARROLLO LOCAL Y TECNOLÓGICO DE CARMONA, VISO Y MAIRENA (1)	JUNTA DE ANDALUCÍA	50,00	(*)
	AYUNTAMIENTO DE MAIRENA DEL ALCOR	16,67	(*)
	VARIOS AYUNTAMIENTOS DE SEVILLA	16,67	(*)
	AYUNTAMIENTO DE CARMONA	16,66	(*)
		-----	-----
		100,00	(*)
CONSORCIO UNIDAD TERRITORIAL DE EMPLEO Y DESARROLLO LOCAL Y TECNOLÓGICO DE CASARES Y OTROS (1)	JUNTA DE ANDALUCÍA	50,00	(*)
	VARIOS AYUNTAMIENTOS DE MÁLAGA	50,00	(*)
		-----	-----
		100,00	(*)
CONSORCIO UNIDAD TERRITORIAL DE EMPLEO Y DESARROLLO LOCAL Y TECNOLÓGICO DE CAZORLA Y OTROS (1)	JUNTA DE ANDALUCÍA	50,00	(*)

Consortio	Entidad asociada	% Participación	% Voto
	VARIOS AYUNTAMIENTOS DE JAÉN	50,00	(*)
		-----	-----
		100,00	(*)
CONSORCIO UNIDAD TERRITORIAL DE EMPLEO Y DESARROLLO LOCAL Y TECNOLÓGICO DE CHICLANA DE LA FRONTERA (1)	JUNTA DE ANDALUCÍA	50,00	(*)
	AYUNTAMIENTO DE CHICLANA DE LA FRONTERA	50,00	(*)
		-----	-----
		100,00	(*)
CONSORCIO UNIDAD TERRITORIAL DE EMPLEO Y DESARROLLO LOCAL Y TECNOLÓGICO DE DOS HERMANAS (1)	JUNTA DE ANDALUCÍA	50,00	(*)
	AYUNTAMIENTO DE DOS HERMANAS	50,00	(*)
		-----	-----
		100,00	(*)
CONSORCIO UNIDAD TERRITORIAL DE EMPLEO Y DESARROLLO LOCAL Y TECNOLÓGICO DE EL PUERTO DE SANTA MARÍA (1)	JUNTA DE ANDALUCÍA	50,00	(*)
	AYUNTAMIENTO DEL PUERTO DE SANTA MARÍA	50,00	(*)
		-----	-----
		100,00	(*)
CONSORCIO UNIDAD TERRITORIAL DE EMPLEO Y DESARROLLO LOCAL Y TECNOLÓGICO DE FUENGIROLA Y MIJAS (1)	JUNTA DE ANDALUCÍA	50,00	(*)
	AYUNTAMIENTO DE FUENGIROLA	25,00	(*)
	AYUNTAMIENTO DE MIJAS	25,00	(*)
		-----	-----
		100,00	(*)
CONSORCIO UNIDAD TERRITORIAL DE EMPLEO Y DESARROLLO LOCAL Y TECNOLÓGICO DE GUADAJEZ Y CAMPIÑA ESTE (1)	JUNTA DE ANDALUCÍA	50,00	(*)
	MANCOMUNIDAD GUADAJEZ Y CAMPIÑA ESTE DE CÓRDOBA	50,00	(*)
		-----	-----
		100,00	(*)
CONSORCIO UNIDAD TERRITORIAL DE EMPLEO Y DESARROLLO LOCAL Y TECNOLÓGICO DE GUADALTEBA (1)	JUNTA DE ANDALUCÍA	50,00	(*)
	COMARCA DE GUADALTEBA	50,00	(*)
		-----	-----
		100,00	(*)
CONSORCIO UNIDAD TERRITORIAL DE EMPLEO Y DESARROLLO LOCAL Y TECNOLÓGICO DE ILLORA Y MONTEFRIO (1)	JUNTA DE ANDALUCÍA	50,00	(*)
	VARIOS AYUNTAMIENTOS DE GRANADA	50,00	(*)
		-----	-----
		100,00	(*)

Consortio	Entidad asociada	% Participación	% Voto
CONSORCIO UNIDAD TERRITORIAL DE EMPLEO Y DESARROLLO LOCAL Y TECNOLÓGICO DE IZNATORAF Y OTROS (1)	JUNTA DE ANDALUCÍA	50,00	(*)
	VARIOS AYUNTAMIENTOS DE JAÉN	50,00	(*)
		-----	-----
		100,00	(*)
CONSORCIO UNIDAD TERRITORIAL DE EMPLEO Y DESARROLLO LOCAL Y TECNOLÓGICO DE JEREZ DE LA FRONTERA (1)	JUNTA DE ANDALUCÍA	50,00	(*)
	AYUNTAMIENTO DE JEREZ DE LA FRONTERA	50,00	(*)
		-----	-----
		100,00	(*)
CONSORCIO UNIDAD TERRITORIAL DE EMPLEO Y DESARROLLO LOCAL Y TECNOLÓGICO DE LA ALGARBIA (1)	JUNTA DE ANDALUCÍA	50,00	(*)
	VARIOS AYUNTAMIENTOS DE MÁLAGA	50,00	(*)
		-----	-----
		100,00	(*)
CONSORCIO UNIDAD TERRITORIAL DE EMPLEO Y DESARROLLO LOCAL Y TECNOLÓGICO DE LA CAMPIÑA SUR (1)	JUNTA DE ANDALUCÍA	50,00	(*)
	MANCOMUNIDAD CAMPIÑA SUR DE CÓRDOBA	50,00	(*)
		-----	-----
		100,00	(*)
CONSORCIO UNIDAD TERRITORIAL DE EMPLEO Y DESARROLLO LOCAL Y TECNOLÓGICO DE LA CAMPIÑA SUR CORDOBESA (1)	JUNTA DE ANDALUCÍA	50,00	(*)
	MANCOMUNIDAD CAMPIÑA SUR DE CÓRDOBA	50,00	(*)
		-----	-----
		100,00	(*)
CONSORCIO UNIDAD TERRITORIAL DE EMPLEO Y DESARROLLO LOCAL Y TECNOLÓGICO DE LA CAÑADA ROSAL Y OTROS (1)	JUNTA DE ANDALUCÍA	50,00	(*)
	VARIOS AYUNTAMIENTOS DE SEVILLA	20,00	(*)
	AYUNTAMIENTO DE ECIJA	10,00	(*)
	AYUNTAMIENTO DE LA LUISIANA	10,00	(*)
	AYUNTAMIENTO DE CAÑADA ROSAL	10,00	(*)
		-----	-----
		100,00	(*)
CONSORCIO UNIDAD TERRITORIAL DE EMPLEO Y DESARROLLO LOCAL Y TECNOLÓGICO DE LA COMARCA DE HUESCAR (1)	JUNTA DE ANDALUCÍA	50,00	(*)
	MANCOMUNIDAD COMARCAL HUESCAR	50,00	(*)
		-----	-----
		100,00	(*)

Consorcio	Entidad asociada	% Participación	% Voto
CONSORCIO UNIDAD TERRITORIAL DE EMPLEO Y DESARROLLO LOCAL Y TECNOLÓGICO DE LA COMARCA DEL GUADIATO (1)	JUNTA DE ANDALUCÍA	50,00	(*)
	VARIOS AYUNTAMIENTOS DE CÓRDOBA	50,00	(*)
		-----	-----
		100,00	(*)
CONSORCIO UNIDAD TERRITORIAL DE EMPLEO Y DESARROLLO LOCAL Y TECNOLÓGICO DE LA COMUNIDAD LA JANDA (1)	JUNTA DE ANDALUCÍA	50,00	(*)
	MANCOMUNIDAD LA JANDA	50,00	(*)
		-----	-----
		100,00	(*)
CONSORCIO UNIDAD TERRITORIAL DE EMPLEO Y DESARROLLO LOCAL Y TECNOLÓGICO DE LA COMUNIDAD SIERRA DE CÁDIZ (1)	JUNTA DE ANDALUCÍA	50,00	(*)
	MANCOMUNIDAD SIERRA DE CÁDIZ	50,00	(*)
		-----	-----
		100,00	(*)
CONSORCIO UNIDAD TERRITORIAL DE EMPLEO Y DESARROLLO LOCAL Y TECNOLÓGICO DE LA COSTA DE HUELVA (1)	JUNTA DE ANDALUCÍA	50,00	(*)
	VARIOS AYUNTAMIENTOS DE HUELVA	50,00	(*)
		-----	-----
		100,00	(*)
CONSORCIO UNIDAD TERRITORIAL DE EMPLEO Y DESARROLLO LOCAL Y TECNOLÓGICO DE LA CUENCA MINERA (1)	JUNTA DE ANDALUCÍA	50,00	(*)
	MANCOMUNIDAD CUENCA MINERA	50,00	(*)
		-----	-----
		100,00	(*)
CONSORCIO UNIDAD TERRITORIAL DE EMPLEO Y DESARROLLO LOCAL Y TECNOLÓGICO DE LA SIERRA OCCIDENTAL (1)	JUNTA DE ANDALUCÍA	50,00	(*)
	MANCOMUNIDAD SIERRA OCCIDENTAL DE HUELVA	50,00	(*)
		-----	-----
		100,00	(*)
CONSORCIO UNIDAD TERRITORIAL DE EMPLEO Y DESARROLLO LOCAL Y TECNOLÓGICO DE LA SIERRA ORIENTAL (1)	JUNTA DE ANDALUCÍA	50,00	(*)
	MANCOMUNIDAD SIERRA MINERA	25,00	(*)
	MANCOMUNIDAD RIBERA DE HUELVA	25,00	(*)
		-----	-----
		100,00	(*)
CONSORCIO UNIDAD TERRITORIAL DE EMPLEO Y DESARROLLO LOCAL Y TECNOLÓGICO DE LA SIERRA SUR (1)	JUNTA DE ANDALUCÍA	50,00	(*)

Consortio	Entidad asociada	% Participación	% Voto
	VARIOS AYUNTAMIENTOS DE JAÉN	50,00	(*)
		-----	-----
		100,00	(*)
CONSORCIO UNIDAD TERRITORIAL DE EMPLEO Y DESARROLLO LOCAL Y TECNOLÓGICO DE LA VEGA MEDIA (1)	JUNTA DE ANDALUCÍA	50,00	(*)
	VARIOS AYUNTAMIENTOS DE SEVILLA	50,00	(*)
		-----	-----
		100,00	(*)
CONSORCIO UNIDAD TERRITORIAL DE EMPLEO Y DESARROLLO LOCAL Y TECNOLÓGICO DE LA ZONA HINOJOSA (1)	JUNTA DE ANDALUCÍA	50,00	(*)
	VARIOS AYUNTAMIENTOS DE CÓRDOBA	50,00	(*)
		-----	-----
		100,00	(*)
CONSORCIO UNIDAD TERRITORIAL DE EMPLEO Y DESARROLLO LOCAL Y TECNOLÓGICO DE LA ZONA L DE GRANADA (1)	JUNTA DE ANDALUCÍA	50,00	(*)
	VARIOS AYUNTAMIENTOS DE GRANADA	50,00	(*)
		-----	-----
		100,00	(*)
CONSORCIO UNIDAD TERRITORIAL DE EMPLEO Y DESARROLLO LOCAL Y TECNOLÓGICO DE LA ZONA OESTE DE GRANADA (1)	JUNTA DE ANDALUCÍA	50,00	(*)
	VARIOS AYUNTAMIENTOS DE GRANADA	50,00	(*)
		-----	-----
		100,00	(*)
CONSORCIO UNIDAD TERRITORIAL DE EMPLEO Y DESARROLLO LOCAL Y TECNOLÓGICO DE LA ZONA POZOBLANCO (1)	JUNTA DE ANDALUCÍA	50,00	(*)
	VARIOS AYUNTAMIENTOS DE CÓRDOBA	50,00	(*)
		-----	-----
		100,00	(*)
CONSORCIO UNIDAD TERRITORIAL DE EMPLEO Y DESARROLLO LOCAL Y TECNOLÓGICO DE LAS TIERRAS DE DOÑANA(1)	JUNTA DE ANDALUCÍA	50,00	(*)
	MANCOMUNIDAD TIERRAS DOÑANA	50,00	(*)
		-----	-----
		100,00	(*)
CONSORCIO UNIDAD TERRITORIAL DE EMPLEO Y DESARROLLO LOCAL Y TECNOLÓGICO DE LÍNARES (1)	JUNTA DE ANDALUCÍA	50,00	(*)
	AYUNTAMIENTO DE LINARES	50,00	(*)
		-----	-----
		100,00	(*)
CONSORCIO UNIDAD TERRITORIAL DE EMPLEO Y DESARROLLO LOCAL Y TECNOLÓGICO DE LOMA ORIENTAL (1)	JUNTA DE ANDALUCÍA	50,00	(*)

Consortio	Entidad asociada	% Participación	% Voto
	VARIOS AYUNTAMIENTOS DE JAÉN	50,00	(*)
		-----	-----
		100,00	(*)
CONSORCIO UNIDAD TERRITORIAL DE EMPLEO Y DESARROLLO LOCAL Y TECNOLÓGICO DE LOS VÉLEZ (1)	JUNTA DE ANDALUCÍA	50,00	(*)
	VARIOS AYUNTAMIENTOS DE ALMERÍA	50,00	(*)
		-----	-----
		100,00	(*)
CONSORCIO UNIDAD TERRITORIAL DE EMPLEO Y DESARROLLO LOCAL Y TECNOLÓGICO DE MARQUESADO GRANADA (1)	JUNTA DE ANDALUCÍA	50,00	(*)
	MANCOMUNIDAD MARQUESADO DEL ZENETE	50,00	(*)
		-----	-----
		100,00	(*)
CONSORCIO UNIDAD TERRITORIAL DE EMPLEO Y DESARROLLO LOCAL Y TECNOLÓGICO DE MONTES-ALTA AXARQUÍA (11)	JUNTA DE ANDALUCÍA	50,00	(*)
	CONSORCIO MONTES-ALTA AXARQUÍA (4)	50,00	(*)
		-----	-----
		100,00	(*)
CONSORCIO UNIDAD TERRITORIAL DE EMPLEO Y DESARROLLO LOCAL Y TECNOLÓGICO DE OSUNA, LANTEJUELA Y OTROS (1)	JUNTA DE ANDALUCÍA	50,00	(*)
	VARIOS AYUNTAMIENTOS DE SEVILLA	50,00	(*)
		-----	-----
		100,00	(*)
CONSORCIO UNIDAD TERRITORIAL DE EMPLEO Y DESARROLLO LOCAL Y TECNOLÓGICO DE PUERTO REAL (1)	JUNTA DE ANDALUCÍA	50,00	(*)
	AYUNTAMIENTO DE PUERTO REAL	50,00	(*)
		-----	-----
		100,00	(*)
CONSORCIO UNIDAD TERRITORIAL DE EMPLEO Y DESARROLLO LOCAL Y TECNOLÓGICO DE RIO VERDE (1)	JUNTA DE ANDALUCÍA	50,00	(*)
	VARIOS AYUNTAMIENTOS DE GRANADA	50,00	(*)
		-----	-----
		100,00	(*)
CONSORCIO UNIDAD TERRITORIAL DE EMPLEO Y DESARROLLO LOCAL Y TECNOLÓGICO DE SAN FERNANDO (1)	JUNTA DE ANDALUCÍA	50,00	(*)
	AYUNTAMIENTO DE SAN FERNANDO	50,00	(*)
		-----	-----
		100,00	(*)
CONSORCIO UNIDAD TERRITORIAL DE EMPLEO Y DESARROLLO LOCAL Y TECNOLÓGICO DE SANTA FE (1)	JUNTA DE ANDALUCÍA	50,00	(*)

Consortio	Entidad asociada	% Participación	% Voto
	VARIOS AYUNTAMIENTOS DE GRANADA	50,00	(*)
		-----	-----
		100,00	(*)
CONSORCIO UNIDAD TERRITORIAL DE EMPLEO Y DESARROLLO LOCAL Y TECNOLÓGICO DE SIERRA NORTE DE SEVILLA (1)	JUNTA DE ANDALUCÍA	50,00	(*)
	MANCOMUNIDAD SIERRA NORTE DE SEVILLA	50,00	(*)
		-----	-----
		100,00	(*)
CONSORCIO UNIDAD TERRITORIAL DE EMPLEO Y DESARROLLO LOCAL Y TECNOLÓGICO DE SUBBÉTICA CORDOBESA (1)	JUNTA DE ANDALUCÍA	50,00	(*)
	MANCOMUNIDAD ZONA SUBBÉTICA DE CÓRDOBA	50,00	(*)
		-----	-----
		100,00	(*)
CONSORCIO UNIDAD TERRITORIAL DE EMPLEO Y DESARROLLO LOCAL Y TECNOLÓGICO DE VEGA DEL GUADALQUIVIR (1)	JUNTA DE ANDALUCÍA	50,00	(*)
	MANCOMUNIDAD VEGA DEL GUADALQUIVIR	50,00	(*)
		-----	-----
		100,00	(*)
CONSORCIO UNIDAD TERRITORIAL DE EMPLEO Y DESARROLLO LOCAL Y TECNOLÓGICO DE VÉLEZ-MÁLAGA (1)	JUNTA DE ANDALUCÍA	50,00	(*)
	AYUNTAMIENTO DE VÉLEZ-MÁLAGA	50,00	(*)
		-----	-----
		100,00	(*)
CONSORCIO UNIDAD TERRITORIAL DE EMPLEO Y DESARROLLO LOCAL Y TECNOLÓGICO DE VICAR (1)	JUNTA DE ANDALUCÍA	50,00	(*)
	VARIOS AYUNTAMIENTOS DE ALMERÍA	50,00	(*)
		-----	-----
		100,00	(*)
CONSORCIO UNIDAD TERRITORIAL DE EMPLEO Y DESARROLLO LOCAL Y TECNOLÓGICO DEL ALTO GUADALQUIVIR (1)	JUNTA DE ANDALUCÍA	50,00	(*)
	MANCOMUNIDAD CORDOBESA ALTO GUADALQUIVIR	50,00	(*)
		-----	-----
		100,00	(*)
CONSORCIO UNIDAD TERRITORIAL DE EMPLEO Y DESARROLLO LOCAL Y TECNOLÓGICO DEL ARROYO DEL OJANCO Y OTROS (1)	JUNTA DE ANDALUCÍA	50,00	(*)
	VARIOS AYUNTAMIENTOS DE JAÉN	50,00	(*)
		-----	-----
		100,00	(*)
CONSORCIO UNIDAD TERRITORIAL DE EMPLEO Y DESARROLLO LOCAL Y TECNOLÓGICO DEL CAMPO DE GIBRALTAR (1)	JUNTA DE ANDALUCÍA	50,00	(*)

Consortio	Entidad asociada	% Participación	% Voto
	MANCOMUNIDAD DE CAMPO DE GIBRALTAR	50,00	(*)
		-----	-----
		100,00	(*)
CONSORCIO UNIDAD TERRITORIAL DE EMPLEO Y DESARROLLO LOCAL Y TECNOLÓGICO DEL CONDADO DE HUELVA (1)	JUNTA DE ANDALUCÍA	50,00	(*)
	MANCOMUNIDAD DESARROLLO CONDADO DE HUELVA	50,00	(*)
		-----	-----
		100,00	(*)
CONSORCIO UNIDAD TERRITORIAL DE EMPLEO Y DESARROLLO LOCAL Y TECNOLÓGICO ALGATOCIN Y OTROS (1)	JUNTA DE ANDALUCÍA	50,00	(*)
	VARIOS AYUNTAMIENTOS DE MÁLAGA	50,00	(*)
		-----	-----
		100,00	(*)
CONSORCIO UNIDAD TERRITORIAL DE EMPLEO Y DESARROLLO LOCAL Y TECNOLÓGICO ARQUILLOS Y OTROS (1)	JUNTA DE ANDALUCÍA	50,00	(*)
	VARIOS AYUNTAMIENTOS DE JAÉN	50,00	(*)
		-----	-----
		100,00	(*)
CONSORCIO UNIDAD TERRITORIAL DE EMPLEO Y DESARROLLO LOCAL Y TECNOLÓGICO LOMA OCCIDENTAL (1)	JUNTA DE ANDALUCÍA	50,00	(*)
	AYUNTAMIENTO DE BAEZA	50,00	(*)
		-----	-----
		100,00	(*)
CONSORCIO UNIDAD TERRITORIAL DE EMPLEO Y DESARROLLO LOCAL Y TECNOLÓGICO MORON DE LA FRONTERA Y OTROS (1)	JUNTA DE ANDALUCÍA	50,00	(*)
	VARIOS AYUNTAMIENTOS DE SEVILLA	50,00	(*)
		-----	-----
		100,00	(*)
CONSORCIO UNIDAD TERRITORIAL DE EMPLEO Y DESARROLLO LOCAL Y TECNOLÓGICO ZONA NORTE DE GRANADA (1)	JUNTA DE ANDALUCÍA	50,00	(*)
	VARIOS AYUNTAMIENTOS DE SEVILLA	50,00	(*)
		-----	-----
		100,00	(*)
CONSORCIO VIVIENDA PARA LOS VECINOS DEL ÁREA DE SEVILLA (1)	JUNTA DE ANDALUCÍA	45,00	(*)
	AYUNTAMIENTO DE SEVILLA	23,56	(*)
	DIPUTACIÓN PROVINCIAL DE SEVILLA	10,00	(*)
	VARIOS AYUNTAMIENTOS DE SEVILLA	6,64	(*)
	AYUNTAMIENTO DE DOS HERMANAS	3,96	(*)

Consortio	Entidad asociada	% Participación	% Voto
	AYUNTAMIENTO DE ALCALÁ DE GUADAIRA	2,23	(*)
	AYUNTAMIENTO DE UTRERA	1,66	(*)
	AYUNTAMIENTO DE MAIRENA DE ALJARAFE	1,33	(*)
	AYUNTAMIENTO DE CARMONA	0,93	(*)
	AYUNTAMIENTO DE CORIA DEL RIO	0,90	(*)
	AYUNTAMIENTO DE CAMAS	0,87	(*)
	AYUNTAMIENTO DE SAN JUAN DE AZNALFARACHE	0,67	(*)
	AYUNTAMIENTO DE MAIRENA DEL ALCOR	0,65	(*)
	AYUNTAMIENTO DE SANLÚCAR LA MAYOR	0,41	(*)
	AYUNTAMIENTO DE OLIVARES	0,30	(*)
	AYUNTAMIENTO DE SANTIPONCE	0,26	(*)
	AYUNTAMIENTO DE GERENA	0,20	(*)
	AYUNTAMIENTO DE BENACAZÓN	0,20	(*)
	AYUNTAMIENTO DE VILLAMANRIQUE DE LA CONDESA	0,14	(*)
	AYUNTAMIENTO DE HUÉVAR DEL ALJARAFE	0,09	(*)
		-----	-----
		100,00	(*)
INSTITUTO DE BIOMEDICINA DE SEVILLA (2)	UNIVERSIDAD DE SEVILLA	57,00	57,00
	JUNTA DE ANDALUCÍA	32,00	32,00
	AGENCIA ESTATAL CONSEJO SUPERIOR DE INVESTIGACIONES CIENTÍFICAS	11,00	11,00
		-----	-----
		100,00	100,00
	DIPUTACIÓN GENERAL DE ARAGÓN		
CONSORCIO AGRUPACIÓN Nº1.HUESCA (1)	DIPUTACIÓN GENERAL DE ARAGÓN	25,00	(*)
	AYUNTAMIENTO DE JACA	25,00	(*)
	AYUNTAMIENTO DE HUESCA	25,00	(*)
	VARIAS ENTIDADES LOCALES.PROVINCIA DE HUESCA	25,00	(*)
		-----	-----
		100,00	(*)
CONSORCIO ARAGONÉS SANITARIO DE ALTA RESOLUCIÓN (1)	DIPUTACIÓN GENERAL DE ARAGÓN	51,00	(*)

Consortio	Entidad asociada	% Participación	% Voto
CONSORCIO COMUNIDAD DE TRABAJO DE LOS PIRINEOS (1)	AYUNTAMIENTO DE JACA	10,00	(*)
	AYUNTAMIENTO DE FRAGA	10,00	(*)
	AYUNTAMIENTO DE EJEA DE LOS CABALLEROS	10,00	(*)
	AYUNTAMIENTO DE TARAZONA	10,00	(*)
	PRIVADOS	9,00	(*)
		-----	-----
		100,00	(*)
	DIPUTACIÓN GENERAL DE ARAGÓN	14,29	(*)
	GENERALITAT DE CATALUÑA	14,29	(*)
	COMUNIDAD FORAL DE NAVARRA	14,29	(*)
CONSORCIO DE LA AGRUPACIÓN Nº 7-ALCAÑIZ (1)	COMUNIDAD AUTÓNOMA DE EUSKADI	14,29	(*)
	PRIVADOS	42,84	(*)
		-----	-----
		100,00	(*)
		185,71	(*)
	VARIOS AYUNTAMIENTOS DE ARAGÓN	90,00	(*)
CONSORCIO DE LA AGRUPACIÓN Nº 8-TERUEL (RESIDUOS URBANOS) (1)	DIPUTACIÓN GENERAL DE ARAGÓN	10,00	(*)
		-----	-----
		100,00	(*)
CONSORCIO DE TRANSPORTES DEL ÁREA DE ZARAGOZA (1)	VARIOS AYUNTAMIENTOS DE ARAGÓN	90,00	(*)
	DIPUTACIÓN GENERAL DE ARAGÓN	10,00	(*)
		-----	-----
		100,00	(*)
	DIPUTACIÓN GENERAL DE ARAGÓN	47,00	(*)
CONSORCIO DEL AERÓDROMO/AEROPUERTO DE TERUEL (1)	AYUNTAMIENTO DE ZARAGOZA	42,26	(*)
	DIPUTACIÓN PROVINCIAL DE ZARAGOZA	6,00	(*)
	VARIOS AYUNTAMIENTOS DE ARAGÓN	4,74	(*)
		-----	-----
		100,00	(*)
CONSORCIO DEL AERÓDROMO/AEROPUERTO DE TERUEL (1)	DIPUTACIÓN GENERAL DE ARAGÓN	60,00	(*)
	AYUNTAMIENTO DE TERUEL	40,00	(*)
	-----	-----	
	100,00	(*)	

Consortio	Entidad asociada	% Participación	% Voto
CONSORCIO DEL CASTILLO DE SAN PEDRO DE JACA (3)	DIPUTACIÓN GENERAL DE ARAGÓN	26,47	25,00
	DIPUTACIÓN PROVINCIAL DE HUESCA	26,47	25,00
	AYUNTAMIENTO DE JACA	26,47	25,00
	MINISTERIO DE DEFENSA	20,59	25,00
		-----	-----
		100,00	100,00
CONSORCIO DESARROLLO Y PROMOCIÓN CUENCA CENTRAL MINERA DE TERUEL (1)	PRIVADOS	40,00	(*)
	DIPUTACIÓN GENERAL DE ARAGÓN	20,00	(*)
	AYUNTAMIENTO DE UTRILLAS	20,00	(*)
	AYUNTAMIENTO DE ESCUCHA	20,00	(*)
		-----	-----
		100,00	(*)
CONSORCIO EXPO ZARAGOZA 2008 (3)	DIPUTACIÓN GENERAL DE ARAGÓN	33,33	33,33
	AYUNTAMIENTO DE ZARAGOZA	33,33	33,33
	ESTADO	33,34	33,34
		-----	-----
		100,00	100,00
CONSORCIO HOSPITALARIO DE JACA (1)	DIPUTACIÓN GENERAL DE ARAGÓN	50,00	(*)
	AYUNTAMIENTO DE JACA	50,00	(*)
		-----	-----
		100,00	(*)
CONSORCIO JACA-PIRINEO 2002 (3)	PRIVADOS	20,00	20,00
	ESTADO	20,00	20,00
	DIPUTACIÓN GENERAL DE ARAGÓN	20,00	20,00
	DIPUTACIÓN PROVINCIAL DE HUESCA	20,00	20,00
	AYUNTAMIENTO DE JACA	20,00	20,00
		-----	-----
		100,00	100,00
CONSORCIO P. CASA DEL TRADUCTOR DE TARAZONA (1)	PRIVADOS	25,00	(*)
	DIPUTACIÓN GENERAL DE ARAGÓN	25,00	(*)
	DIPUTACIÓN PROVINCIAL DE ZARAGOZA	25,00	(*)

Consortio	Entidad asociada	% Participación	% Voto
CONSORCIO PARA LA GESTIÓN, CONSERVACIÓN Y EXPLOTACIÓN DEL TÚNEL DE BIELSA-ARAGNOUET Y SUS ACCESOS	VARIOS AYUNTAMIENTOS DE ARAGÓN	25,00	(*)
		-----	-----
		100,00	(*)
	ESTADO FRANCÉS	50,00	(*)
CONSORCIO PARA LA GESTIÓN DE RESIDUOS URBANOS AGRUPACIÓN Nº5 CALATAYUD (1)	DIPUTACIÓN GENERAL DE ARAGÓN	50,00	(*)
		-----	-----
		100,00	(*)
CONSORCIO PATRIMONIO IBÉRICO DE ARAGÓN (1)	VARIOS AYUNTAMIENTOS DE ARAGÓN	81,25	(*)
	DIPUTACIÓN GENERAL DE ARAGÓN	18,75	(*)
		-----	-----
		100,00	(*)
	DIPUTACIÓN GENERAL DE ARAGÓN	38,06	(*)
	VARIOS AYUNTAMIENTOS DE TERUEL	20,18	(*)
	VARIAS MANCOMUNIDADES DE TERUEL	13,16	(*)
	PRIVADOS	12,29	(*)
CONSORCIO URBANÍSTICO CANFRANC 2000 (3)	DIPUTACIÓN PROVINCIAL DE TERUEL	11,04	(*)
	AYUNTAMIENTO DE ALCAÑIZ	5,27	(*)
		-----	-----
		100,00	(*)
	DIPUTACIÓN GENERAL DE ARAGÓN	(*)	(*)
	AYUNTAMIENTO DE CANFRANC	(*)	(*)
	ADMINISTRADOR DE INFRAESTRUCTURAS FERROVIARIAS	(*)	(*)
	-----	-----	
	(*)	(*)	
CONSORCIO VÍA VERDE DE OJOS NEGROS (1)	DIPUTACIÓN GENERAL DE ARAGÓN	50,00	(*)
	DIPUTACIÓN PROVINCIAL DE TERUEL	25,00	(*)
	VARIOS AYUNTAMIENTOS DE TERUEL	25,00	(*)
		-----	-----
	100,00	(*)	
PRINCIPADO DE ASTURIAS			
CONSORCIO ASTURIANO DE SERVICIOS TECNOLÓGICOS (1)	PRINCIPADO DE ASTURIAS	50,00	(*)

Consortio	Entidad asociada	% Participación	% Voto
CONSORCIO BAJO NALÓN (1)	VARIOS AYUNTAMIENTOS DE ASTURIAS	50,00	(*)
		-----	-----
		100,00	(*)
	PRINCIPADO DE ASTURIAS	50,00	(*)
CONSORCIO DE ABASTECIMIENTO DE AGUA Y SANEAMIENTO ZONA CENTRAL DE ASTURIAS (3)	VARIOS AYUNTAMIENTOS DE ASTURIAS	50,00	(*)
		-----	-----
		100,00	(*)
	PRINCIPADO DE ASTURIAS	34,40	34,40
	AYUNTAMIENTO DE GIJÓN	24,00	24,00
	ESTADO	20,00	20,00
	AYUNTAMIENTO DE OVIEDO	12,00	12,00
	AYUNTAMIENTO DE AVILÉS	9,60	9,60
		-----	-----
		100,00	100,00
	CONSORCIO DESARROLLO MONTAÑA CENTRAL (11)	PRINCIPADO DE ASTURIAS	15,00
	SOCIEDAD PARA EL DESARROLLO DE LA COMARCAS MINERAS, S.A. (2)	15,00	(*)
	AYUNTAMIENTO DE LENA	10,00	(*)
	AYUNTAMIENTO DE RIOSA	10,00	(*)
	AYUNTAMIENTO DE ALLER	10,00	(*)
	AYUNTAMIENTO DE MORCÍN	10,00	(*)
	AYUNTAMIENTO DE RIBERA DE ARRIBA	10,00	(*)
	AYUNTAMIENTO DE MIERES	10,00	(*)
	OTROS	10,00	(*)
	-----	-----	
	100,00	(*)	
CONSORCIO INSTITUCIÓN FERIAL DE LA COMARCA DE AVILÉS (1)	PRINCIPADO DE ASTURIAS	34,91	(*)
	PRIVADOS	31,09	(*)
	AYUNTAMIENTO DE AVILÉS	29,04	(*)
	AYUNTAMIENTO DE CORVERA DE ASTURIAS	2,67	(*)
	VARIOS AYUNTAMIENTOS DE ASTURIAS	2,10	(*)

Consortio	Entidad asociada	% Participación	% Voto
CONSORCIO PARA LA GESTIÓN DE RESIDUOS SÓLIDOS EN ASTURIAS (1)	AYUNTAMIENTO DE ILLAS	0,19	(*)
		-----	-----
		100,00	(*)
	PRINCIPADO DE ASTURIAS	20,00	(*)
	AYUNTAMIENTO DE OVIEDO	20,00	(*)
	AYUNTAMIENTO DE GIJÓN	20,00	(*)
	AYUNTAMIENTO DE AVILÉS	10,00	(*)
	AYUNTAMIENTO DE LLANERA	10,00	(*)
	AYUNTAMIENTO DE ILLAS	10,00	(*)
CONSORCIO RECINTO DE FERIAS Y EXPOSICIONES DE ASTURIAS (1)	VARIOS AYUNTAMIENTOS DE ASTURIAS	10,00	(*)
		-----	-----
		100,00	(*)
	OTROS	45,00	(*)
	PRINCIPADO DE ASTURIAS	24,82	(*)
	AYUNTAMIENTO DE GIJÓN	24,82	(*)
	VARIOS AYUNTAMIENTOS DE ASTURIAS	5,36	(*)
		-----	-----
		100,00	(*)
COMUNIDAD AUTÓNOMA DE BALEARES			
CONSORCIO AGUAS DE ALGAIDA (1)	COMUNIDAD AUTÓNOMA DE BALEARES	50,00	(*)
	AYUNTAMIENTO DE ALGAÍDA	50,00	(*)
		-----	-----
		100,00	(*)
CONSORCIO AGUAS DE ANDRATX (1)	COMUNIDAD AUTÓNOMA DE BALEARES	50,00	(*)
	AYUNTAMIENTO DE ANDRATX	50,00	(*)
		-----	-----
		100,00	(*)
CONSORCIO AGUAS DE ARTÀ (1)	COMUNIDAD AUTÓNOMA DE BALEARES	50,00	(*)
	AYUNTAMIENTO DE ARTÀ	50,00	(*)
		-----	-----
		100,00	(*)
CONSORCIO AGUAS DE BANYALBUFAR (1)	COMUNIDAD AUTÓNOMA DE BALEARES	50,00	(*)

Consortio	Entidad asociada	% Participación	% Voto
	AYUNTAMIENTO DE BANYALBUFAR	50,00	(*)
		-----	-----
CONSORCIO AGUAS DE CIUADELA (1)	COMUNIDAD AUTÓNOMA DE BALEARES	100,00	(*)
		-----	-----
	AYUNTAMIENTO DE CIUADELLA DE MENORCA	50,00	(*)
		-----	-----
CONSORCIO AGUAS DE DEIÁ (1)	COMUNIDAD AUTÓNOMA DE BALEARES	100,00	(*)
		-----	-----
	AYUNTAMIENTO DE DEYÁ	50,00	(*)
		-----	-----
CONSORCIO AGUAS DE FORMENTERA (1)	COMUNIDAD AUTÓNOMA DE BALEARES	100,00	(*)
		-----	-----
	AYUNTAMIENTO DE FORMENTERA	50,00	(*)
		-----	-----
CONSORCIO AGUAS DE IBIZA-CAPITAL (1)	COMUNIDAD AUTÓNOMA DE BALEARES	100,00	(*)
		-----	-----
	AYUNTAMIENTO DE EIVISSA	60,00	(*)
		-----	-----
	AGENCIA BALEAR DEL AGUA Y DE LA CALIDAD AMBIENTAL	20,00	(*)
		-----	-----
CONSORCIO AGUAS DE LA BAHÍA DE PALMA (1)	COMUNIDAD AUTÓNOMA DE BALEARES	100,00	(*)
		-----	-----
	AYUNTAMIENTO DE PALMA DE MALLORCA	33,34	(*)
		-----	-----
	AYUNTAMIENTO DE CALVIÁ	33,33	(*)
		-----	-----
CONSORCIO AGUAS DE LLOSETA (1)	COMUNIDAD AUTÓNOMA DE BALEARES	100,00	(*)
		-----	-----
	AYUNTAMIENTO DE LLOSETA	50,00	(*)
		-----	-----
CONSORCIO AGUAS DE MAHÓN (1)	COMUNIDAD AUTÓNOMA DE BALEARES	100,00	(*)
		-----	-----
	AYUNTAMIENTO DE MAHÓN	50,00	(*)
		-----	-----
CONSORCIO AGUAS DE MARIA DE LA SALUT (1)	COMUNIDAD AUTÓNOMA DE BALEARES	100,00	(*)

Consortio	Entidad asociada	% Participación	% Voto
	AYUNTAMIENTO DE MARIA DE LA SALUT	50,00	(*)
		-----	-----
		100,00	(*)
CONSORCIO AGUAS DE MERCADAL (1)	COMUNIDAD AUTÓNOMA DE BALEARES	50,00	(*)
	AYUNTAMIENTO DE ES MERCADAL	50,00	(*)
		-----	-----
		100,00	(*)
CONSORCIO AGUAS DE PETRA (1)	COMUNIDAD AUTÓNOMA DE BALEARES	50,00	(*)
	AYUNTAMIENTO DE PETRA	50,00	(*)
		-----	-----
		100,00	(*)
CONSORCIO AGUAS DE POLLENÇA (1)	COMUNIDAD AUTÓNOMA DE BALEARES	50,00	(*)
	AYUNTAMIENTO DE POLLENZA	50,00	(*)
		-----	-----
		100,00	(*)
CONSORCIO AGUAS DE PUIGPUNYENT (1)	COMUNIDAD AUTÓNOMA DE BALEARES	50,00	(*)
	AYUNTAMIENTO DE PUIGPUNYENT	50,00	(*)
		-----	-----
		100,00	(*)
CONSORCIO AGUAS DE SAN ANTONI DE PORTMANY (1)	COMUNIDAD AUTÓNOMA DE BALEARES	50,00	(*)
	AYUNTAMIENTO DE SANT ANTONI DE PORTMANY	50,00	(*)
		-----	-----
		100,00	(*)
CONSORCIO AGUAS DE SELVA (1)	COMUNIDAD AUTÓNOMA DE BALEARES	50,00	(*)
	AYUNTAMIENTO DE SELVA	50,00	(*)
		-----	-----
		100,00	(*)
CONSORCIO AGUAS DE VALLDEMOSA (1)	COMUNIDAD AUTÓNOMA DE BALEARES	50,00	(*)
	AYUNTAMIENTO DE VALLDEMOSSA	50,00	(*)
		-----	-----
		100,00	(*)
CONSORCIO ALCUDIA PLA MIRALL (1)	COMUNIDAD AUTÓNOMA DE BALEARES	50,00	(*)
	AYUNTAMIENTO DE ALCUDIA	50,00	(*)
		-----	-----
		100,00	(*)

Consortio	Entidad asociada	% Participación	% Voto
CONSORCIO AUBARCA-ES VERGER (1)	COMUNIDAD AUTÓNOMA DE BALEARES	77,78	(*)
	AYUNTAMIENTO DE ARTÁ	22,22	(*)
		-----	-----
		100,00	(*)
CONSORCIO CAPDEPERA MIRALL (1)	COMUNIDAD AUTÓNOMA DE BALEARES	50,00	(*)
	AYUNTAMIENTO DE CAPDEPERA	50,00	(*)
		-----	-----
		100,00	(*)
CONSORCIO CASTELL DE SANT CARLES (3)	ESTADO	25,00	50,00
	COMUNIDAD AUTÓNOMA DE BALEARES	25,00	16,67
	CONSEJO INSULAR DE MALLORCA	25,00	16,67
	AYUNTAMIENTO DE PALMA DE MALLORCA	25,00	16,66
		-----	-----
		100,00	100,00
CONSORCIO CENTRO BALEARES EUROPA (1)	PRIVADOS	20,00	(*)
	COMUNIDAD AUTÓNOMA DE BALEARES	10,00	(*)
	CONSEJO INSULAR DE MALLORCA	10,00	(*)
	AYUNTAMIENTO DE PALMA DE MALLORCA	10,00	(*)
	AYUNTAMIENTO DE CALVIÁ	10,00	(*)
	CONSEJO INSULAR DE MENORCA	10,00	(*)
	CONSEJO INSULAR DE IBIZA-FORMENTERA	10,00	(*)
	MANCOMUNIDAD ZONA NORD DE MALLORCA	10,00	(*)
	UNIVERSIDAD DE LAS ISLAS BALEARES	10,00	(*)
		-----	-----
		100,00	(*)
CONSORCIO CENTRO TECNIFICACIÓN DEPORTIVA CALVIÁ (1)	COMUNIDAD AUTÓNOMA DE BALEARES	33,34	(*)
	CONSEJO INSULAR DE MALLORCA	33,33	(*)
	AYUNTAMIENTO DE CALVIÁ	33,33	(*)
		-----	-----
		100,00	(*)
CONSORCIO CIUTAT ROMANA DE POLLENTIA (3)	ESTADO	25,00	25,00
	COMUNIDAD AUTÓNOMA DE BALEARES	25,00	25,00
	CONSEJO INSULAR DE MALLORCA	25,00	25,00

Consortio	Entidad asociada	% Participación	% Voto
	AYUNTAMIENTO DE ALCUDIA	25,00	25,00
		-----	-----
		100,00	100,00
CONSORCIO DE AGUAS DE CONSELL (1)	COMUNIDAD AUTÓNOMA DE BALEARES	50,00	(*)
	AYUNTAMIENTO DE CONSELL	50,00	(*)
		-----	-----
		100,00	(*)
CONSORCIO DE AGUAS DE FORNALUTX (1)	COMUNIDAD AUTÓNOMA DE BALEARES	50,00	(*)
	AYUNTAMIENTO DE FORNALUTX	50,00	(*)
		-----	-----
		100,00	(*)
CONSORCIO DE AGUAS DE MANCOR DE LA VALL (1)	COMUNIDAD AUTÓNOMA DE BALEARES	50,00	(*)
	AYUNTAMIENTO DE MANCOR DE LA VALL	50,00	(*)
		-----	-----
		100,00	(*)
CONSORCIO DE AGUAS DE SA POBLA (1)	COMUNIDAD AUTÓNOMA DE BALEARES	50,00	(*)
	AYUNTAMIENTO DE SA POBLA	50,00	(*)
		-----	-----
		100,00	(*)
CONSORCIO DE AGUAS SANTA MARÍA DEL CAMÍ (1)	COMUNIDAD AUTÓNOMA DE BALEARES	50,00	(*)
	AYUNTAMIENTO DE SANTA MARÍA DEL CAMÍ	50,00	(*)
		-----	-----
		100,00	(*)
CONSORCIO DE LA AGENCIA DE CALIDAD UNIVERSITARIA DE LAS ISLAS BALEARES	COMUNIDAD AUTÓNOMA DE BALEARES	50,00	(*)
	UNIVERSIDAD DE LAS ISLAS BALEARES	50,00	(*)
		-----	-----
		100,00	(*)
CONSORCIO DESARROLLO ECONÓMICO DE LAS ISLAS BALEARES (1)	COMUNIDAD AUTÓNOMA DE BALEARES	40,47	(*)
	VARIOS AYUNTAMIENTOS DE ISLAS BALEARES	28,59	(*)
	PRIVADOS	23,80	(*)
	CONSEJO INSULAR DE IBIZA-FORMENTERA	2,38	(*)
	CONSEJO INSULAR DE MALLORCA	2,38	(*)

Consortio	Entidad asociada	% Participación	% Voto
CONSORCIO DESARROLLO FORMACIÓN OCUPACIONAL (1)	CONSEJO INSULAR DE MENORCA	2,38	(*)
		-----	-----
		100,00	(*)
	COMUNIDAD AUTÓNOMA DE BALEARES	50,00	(*)
	CONSEJO INSULAR DE MALLORCA	10,00	(*)
	CONSEJO INSULAR DE MENORCA	10,00	(*)
	VARIOS AYUNTAMIENTOS DE ISLAS BALEARES	10,00	(*)
CONSORCIO DESENVOLUPAMENT ACTUACIONS MILLORA I CONSTRUCCIÓ INFRASTRUCTURES (1)	CONSEJO INSULAR DE IBIZA-FORMENTERA	10,00	(*)
	MANCOMUNIDAD PLA DE MALLORCA	10,00	(*)
		-----	-----
		100,00	(*)
	COMUNIDAD AUTÓNOMA DE BALEARES	50,00	(*)
	ENTIDAD LOCAL MENOR PALMANYOLA	50,00	(*)
CONSORCIO DESENVOLUPAMENT ESPORTTIU DE CIUTADELLA (1)		-----	-----
		100,00	(*)
	COMUNIDAD AUTÓNOMA DE BALEARES	33,34	(*)
	CONSEJO INSULAR DE MENORCA	33,33	(*)
CONSORCIO EIVISSA MIRALL (1)	AYUNTAMIENTO DE CIUTADELLA DE MENORCA	33,33	(*)
		-----	-----
		100,00	(*)
CONSORCIO EIVISSA, PATRIMONI DE LA HUMANIDAD (1)	COMUNIDAD AUTÓNOMA DE BALEARES	50,00	(*)
	AYUNTAMIENTO DE EIVISSA	50,00	(*)
		-----	-----
CONSORCIO ESCUELA BALEAR DEL DEPORTE		100,00	(*)
	COMUNIDAD AUTÓNOMA DE BALEARES	33,34	(*)
	AYUNTAMIENTO DE EIVISSA	33,33	(*)
	CONSEJO INSULAR DE IBIZA-FORMENTERA	33,33	(*)
CONSORCIO ESCUELA DE HOSTELERIA DE LAS ISLAS BALEARES		-----	-----
		100,00	(*)
	COMUNIDAD AUTÓNOMA DE BALEARES	58,33	(*)
CONSORCIO ESCUELA DE HOSTELERIA DE LAS ISLAS BALEARES	UNION DE FEDERACIONES DEPORTIVAS DE LAS ISLAS BALEARES	41,67	(*)
		-----	-----
		100,00	(*)
CONSORCIO ESCUELA DE HOSTELERIA DE LAS ISLAS BALEARES	COMUNIDAD AUTÓNOMA DE BALEARES	50,00	(*)

Consortio	Entidad asociada	% Participación	% Voto
	UNIVERSIDAD DE LAS ISLAS BALEARES	50,00	(*)
		-----	-----
		100,00	(*)
CONSORCIO FOMENT DE L'ESPORT DE MARRATXÍ (1)	COMUNIDAD AUTÓNOMA DE BALEARES	33,34	(*)
	CONSEJO INSULAR DE MALLORCA	33,33	(*)
	AYUNTAMIENTO DE MARRATXÍ	33,33	(*)
		-----	-----
		100,00	(*)
CONSORCIO FOMENTO USO LENGUA CATALANA PROPIA BALEARS (1)	COMUNIDAD AUTÓNOMA DE BALEARES	50,00	(*)
	UNIVERSIDAD DE LAS ISLAS BALEARES	25,00	(*)
	CONSEJO INSULAR DE MENORCA	8,34	(*)
	CONSEJO INSULAR DE IBIZA-FORMENTERA	8,33	(*)
	CONSEJO INSULAR DE MALLORCA	8,33	(*)
		-----	-----
		100,00	(*)
CONSORCIO FORMENTERA DESENVOLUPAMENT (1)	COMUNIDAD AUTÓNOMA DE BALEARES	33,34	(*)
	CONSEJO INSULAR DE IBIZA-FORMENTERA	33,33	(*)
	AYUNTAMIENTO DE FORMENTERA	33,33	(*)
		-----	-----
		100,00	(*)
CONSORCIO FUNDACIÓN PÚBLICA DE LAS BALEARES PARA LA MÚSICA (1)	COMUNIDAD AUTÓNOMA DE BALEARES	40,00	(*)
	AYUNTAMIENTO DE PALMA DE MALLORCA	40,00	(*)
	CONSEJO INSULAR DE MALLORCA	20,00	(*)
		-----	-----
		100,00	(*)
CONSORCIO GESTIO SOCIO SANITARIA DE EIVISSA (1)	COMUNIDAD AUTÓNOMA DE BALEARES	50,00	(*)
	CONSEJO INSULAR DE IBIZA-FORMENTERA	50,00	(*)
		-----	-----
		100,00	(*)
CONSORCIO JOC HÍPIC D'EIVISSA I FORMENTERA (1)	COMUNIDAD AUTÓNOMA DE BALEARES	50,00	(*)
	CONSEJO INSULAR DE IBIZA-FORMENTERA	50,00	(*)
		-----	-----
		100,00	(*)
CONSORCIO JOC HIPIC DE MALLORCA (1)	COMUNIDAD AUTÓNOMA DE BALEARES	50,00	(*)

Consorcio	Entidad asociada	% Participación	% Voto
	CONSEJO INSULAR DE MALLORCA	50,00	(*)
		-----	-----
		100,00	(*)
CONSORCIO JOC HÍPIC DE MENORCA (1)	COMUNIDAD AUTÓNOMA DE BALEARES	50,00	(*)
	CONSEJO INSULAR DE MENORCA	50,00	(*)
		-----	-----
		100,00	(*)
CONSORCIO LA GOLA (1)	COMUNIDAD AUTÓNOMA DE BALEARES	50,00	(*)
	AYUNTAMIENTO DE POLLENZA	50,00	(*)
		-----	-----
		100,00	(*)
CONSORCIO LOCAL DE FELANITX (1)	COMUNIDAD AUTÓNOMA DE BALEARES	50,00	(*)
	AYUNTAMIENTO DE FELANITX	50,00	(*)
		-----	-----
		100,00	(*)
CONSORCIO MENORCA, RESERVA DE BIOSFERA (1)	COMUNIDAD AUTÓNOMA DE BALEARES	35,00	(*)
	CONSEJO INSULAR DE MENORCA	32,50	(*)
	VARIOS AYUNTAMIENTOS DE ISLAS BALEARES	32,50	(*)
		-----	-----
		100,00	(*)
CONSORCIO MIRALL CALVIÁ (1)	COMUNIDAD AUTÓNOMA DE BALEARES	50,00	(*)
	AYUNTAMIENTO DE CALVIÁ	50,00	(*)
		-----	-----
		100,00	(*)
CONSORCIO MIRALL MANACOR (1)	COMUNIDAD AUTÓNOMA DE BALEARES	50,00	(*)
	AYUNTAMIENTO DE MANACOR	50,00	(*)
		-----	-----
		100,00	(*)
CONSORCIO MIRALL MAÓ (1)	COMUNIDAD AUTÓNOMA DE BALEARES	50,00	(*)
	AYUNTAMIENTO DE MAHÒN	50,00	(*)
		-----	-----
		100,00	(*)
CONSORCIO MIRALL MURO (1)	COMUNIDAD AUTÓNOMA DE BALEARES	50,00	(*)

Consortio	Entidad asociada	% Participación	% Voto
CONSORCIO MIRALL PALMA EIXAMPLE I RESTA MUNICIPI (1)	AYUNTAMIENTO DE MURO	50,00	(*)
		-----	-----
		100,00	(*)
	COMUNIDAD AUTÓNOMA DE BALEARES	50,00	(*)
CONSORCIO MIRALL POLLENSA (1)	AYUNTAMIENTO DE PALMA DE MALLORCA	50,00	(*)
		-----	-----
		100,00	(*)
	COMUNIDAD AUTÓNOMA DE BALEARES	50,00	(*)
CONSORCIO MIRALL SANTA EULALIA DEL RIO (1)	AYUNTAMIENTO DE POLLENZA	50,00	(*)
		-----	-----
		100,00	(*)
	COMUNIDAD AUTÓNOMA DE BALEARES	50,00	(*)
CONSORCIO MUSEO MILITAR DE MENORCA Y PATRIMONIO HISTÓRICO-MILITAR PUERTO DE MAHÓN (3)	AYUNTAMIENTO DE SANTA EULALIA DEL RIO	50,00	(*)
		-----	-----
		100,00	(*)
	ESTADO	42,86	42,86
CONSORCIO MUSEU D'ART MODERN I CONTEMPORÁNI DE PALMA (1)	COMUNIDAD AUTÓNOMA DE BALEARES	14,29	14,29
	CONSEJO INSULAR DE MENORCA	14,29	14,29
	AYUNTAMIENTO DE MAHÓN	14,28	14,28
	AYUNTAMIENTO DE ES CASTELL	14,28	14,28
		-----	-----
		100,00	100,00
CONSORCIO PALMA-HABITATGE (1)	PRIVADOS	25,00	(*)
	COMUNIDAD AUTÓNOMA DE BALEARES	25,00	(*)
	CONSEJO INSULAR DE MALLORCA	25,00	(*)
	AYUNTAMIENTO DE PALMA DE MALLORCA	25,00	(*)
		-----	-----
	100,00	(*)	
CONSORCIO PALMA-HABITATGE (1)	COMUNIDAD AUTÓNOMA DE BALEARES	50,00	(*)
	AYUNTAMIENTO DE PALMA DE MALLORCA	50,00	(*)
		-----	-----
	100,00	(*)	

Consortio	Entidad asociada	% Participación	% Voto
CONSORCIO PARA EL DISEÑO, CONSTRUCCIÓN, EQUIPAMIENTO Y EXPLOTACIÓN DEL SISTEMA DE OBSERVACIÓN COSTERO DE LAS ISLAS BALEARES (2)	MINISTERIO DE CIENCIA E INNOVACIÓN	50,00	50,00
	COMUNIDAD AUTÓNOMA DE BALEARES	50,00	50,00
		-----	-----
		100,00	100,00
CONSORCIO PARA LA CONSTRUCCIÓN DEL VELÓDROMO DE PALMA (1)	FUNDACIÓN PER AL SUPOR I LA PROMOCIÓ DE L' ESPORT A LES ILLES BALEARS	33,34	(*)
	CONSEJO INSULAR DE MALLORCA	33,33	(*)
	AYUNTAMIENTO DE PALMA DE MALLORCA	33,33	(*)
		-----	-----
		100,00	(*)
CONSORCIO PARA LA RECONVERSIÓN TERRITORIAL PAISAJÍSTICA DE DETERMINADAS ZONAS DE LA ISLA DE IBIZA (1)	COMUNIDAD AUTÓNOMA DE BALEARES	40,00	(*)
	CONSEJO INSULAR DE IBIZA-FORMENTERA	40,00	(*)
	VARIOS AYUNTAMIENTOS DE ISLAS BALEARES	20,00	(*)
		-----	-----
		100,00	(*)
CONSORCIO PARA LA RECUPERACIÓN DE LA FAUNA DE LAS ISLAS BALEARES	COMUNIDAD AUTÓNOMA DE BALEARES	66,67	(*)
	FUNDACION NATURA PARC	33,33	(*)
		-----	-----
		100,00	(*)
CONSORCIO PARA LA REHABILITACIÓN INTEGRAL DE BARRIOS (1)	COMUNIDAD AUTÓNOMA DE BALEARES	50,00	(*)
	AYUNTAMIENTO DE PALMA DE MALLORCA	50,00	(*)
		-----	-----
		100,00	(*)
CONSORCIO PARC DE LES ESTACIONS (1)	COMUNIDAD AUTÓNOMA DE BALEARES	44,45	(*)
	AYUNTAMIENTO DE PALMA DE MALLORCA	44,44	(*)
	SERVICIOS FERROVIARIOS DE MALLORCA	11,11	(*)
		-----	-----
		100,00	(*)
CONSORCIO PENYA-SEGAT DEL PORT DE MAÓ (1)	COMUNIDAD AUTÓNOMA DE BALEARES	33,34	(*)
	CONSEJO INSULAR DE MENORCA	33,33	(*)
	AYUNTAMIENTO DE MAHÓN	33,33	(*)
		-----	-----
		100,00	(*)
CONSORCIO PER AL FOMENT D' INFRAESTRUCTURES UNIVERSITÀRIES	COMUNIDAD AUTÓNOMA DE BALEARES	50,00	(*)

Consortio	Entidad asociada	% Participación	% Voto
	UNIVERSIDAD DE LAS ISLAS BALEARES	50,00	(*)
		-----	-----
		100,00	(*)
CONSORCIO PLA D'ES CASTELL (1)	COMUNIDAD AUTÓNOMA DE BALEARES	50,00	(*)
	AYUNTAMIENTO DE ES CASTELL	50,00	(*)
		-----	-----
		100,00	(*)
CONSORCIO PLA D-CALA MILLOR (1)	COMUNIDAD AUTÓNOMA DE BALEARES	50,00	(*)
	AYUNTAMIENTO DE CALA MILLOR	50,00	(*)
		-----	-----
		100,00	(*)
CONSORCIO PLA D-CAMPOS (1)	COMUNIDAD AUTÓNOMA DE BALEARES	50,00	(*)
	AYUNTAMIENTO DE CAMPOS	50,00	(*)
		-----	-----
		100,00	(*)
CONSORCIO PLA D-ESPORLES (1)	COMUNIDAD AUTÓNOMA DE BALEARES	50,00	(*)
	AYUNTAMIENTO DE ESPORLES	50,00	(*)
		-----	-----
		100,00	(*)
CONSORCIO PLA D-FERRERIES (1)	COMUNIDAD AUTÓNOMA DE BALEARES	50,00	(*)
	AYUNTAMIENTO DE FERRERIES	50,00	(*)
		-----	-----
		100,00	(*)
CONSORCIO PLA D-FORNALUTX (1)	COMUNIDAD AUTÓNOMA DE BALEARES	50,00	(*)
	AYUNTAMIENTO DE FORNALUTX	50,00	(*)
		-----	-----
		100,00	(*)
CONSORCIO PLA D-INCA (1)	COMUNIDAD AUTÓNOMA DE BALEARES	50,00	(*)
	AYUNTAMIENTO DE INCA	50,00	(*)
		-----	-----
		100,00	(*)
CONSORCIO PLA D-MANCOR DE LA VALL (1)	COMUNIDAD AUTÓNOMA DE BALEARES	50,00	(*)
	AYUNTAMIENTO DE MANCOR DE LA VALL	50,00	(*)
		-----	-----
		100,00	(*)

Consorcio	Entidad asociada	% Participación	% Voto
CONSORCIO PLA D-MARRATXÍ (1)	COMUNIDAD AUTÓNOMA DE BALEARES	50,00	(*)
	AYUNTAMIENTO DE MARRATXÍ	50,00	(*)
		-----	-----
		100,00	(*)
CONSORCIO PLA D-MONTUIRI (1)	COMUNIDAD AUTÓNOMA DE BALEARES	50,00	(*)
	AYUNTAMIENTO DE MONTUIRI	50,00	(*)
		-----	-----
		100,00	(*)
CONSORCIO PLA D-POLLENSA (1)	COMUNIDAD AUTÓNOMA DE BALEARES	50,00	(*)
	AYUNTAMIENTO DE POLLENSA	50,00	(*)
		-----	-----
		100,00	(*)
CONSORCIO PLA D-PORRERES (1)	COMUNIDAD AUTÓNOMA DE BALEARES	50,00	(*)
	AYUNTAMIENTO DE PORRERES	50,00	(*)
		-----	-----
		100,00	(*)
CONSORCIO PLA D-SANT JOAN (1)	COMUNIDAD AUTÓNOMA DE BALEARES	50,00	(*)
	AYUNTAMIENTO DE SANT JOAN	50,00	(*)
		-----	-----
		100,00	(*)
CONSORCIO PLA D-SANTANYÍ (1)	COMUNIDAD AUTÓNOMA DE BALEARES	50,00	(*)
	AYUNTAMIENTO DE SANTANYÍ	50,00	(*)
		-----	-----
		100,00	(*)
CONSORCIO PLA D-SELVA (1)	COMUNIDAD AUTÓNOMA DE BALEARES	50,00	(*)
	AYUNTAMIENTO DE SELVA	50,00	(*)
		-----	-----
		100,00	(*)
CONSORCIO PLA D-SES SALINES (1)	COMUNIDAD AUTÓNOMA DE BALEARES	50,00	(*)
	AYUNTAMIENTO DE SES SALINES	50,00	(*)
		-----	-----
		100,00	(*)
CONSORCIO PLA D-SINEU (1)	COMUNIDAD AUTÓNOMA DE BALEARES	50,00	(*)
	AYUNTAMIENTO DE SINEU	50,00	(*)
		-----	-----
		100,00	(*)

Consorcio	Entidad asociada	% Participación	% Voto
CONSORCIO PLA D-SOLLER (1)	COMUNIDAD AUTÓNOMA DE BALEARES	50,00	(*)
	AYUNTAMIENTO DE SOLLER	50,00	(*)
	-----	100,00	(*)
CONSORCIO PLA D-SON SERVERA (1)	COMUNIDAD AUTÓNOMA DE BALEARES	50,00	(*)
	AYUNTAMIENTO DE SON SERVERA	50,00	(*)
	-----	100,00	(*)
CONSORCIO PLA D-VALLDEMOSSA (1)	COMUNIDAD AUTÓNOMA DE BALEARES	50,00	(*)
	AYUNTAMIENTO DE VALLDEMOSSA	50,00	(*)
	-----	100,00	(*)
CONSORCIO PLA MIRALL ANDRATX (1)	COMUNIDAD AUTÓNOMA DE BALEARES	50,00	(*)
	AYUNTAMIENTO DE ANDRATX	50,00	(*)
	-----	100,00	(*)
CONSORCIO PLA MIRALL CAIB Y EL AYUNTAMIENTO DE SA POBLA (1)	COMUNIDAD AUTÓNOMA DE BALEARES	50,00	(*)
	AYUNTAMIENTO DE SA POBLA	50,00	(*)
	-----	100,00	(*)
CONSORCIO PLA MIRALL D'INCA (1)	COMUNIDAD AUTÓNOMA DE BALEARES	50,00	(*)
	AYUNTAMIENTO DE INCA	50,00	(*)
	-----	100,00	(*)
CONSORCIO PLA MIRALL DE CIUADELLA DE MENORCA (1)	COMUNIDAD AUTÓNOMA DE BALEARES	50,00	(*)
	AYUNTAMIENTO DE CIUADELLA DE MENORCA	50,00	(*)
	-----	100,00	(*)
CONSORCIO PLA MIRALL ES MERCADAL (1)	COMUNIDAD AUTÓNOMA DE BALEARES	50,00	(*)
	AYUNTAMIENTO DE ES MERCADAL	50,00	(*)
	-----	100,00	(*)
CONSORCIO PLA MIRALL SANTA LLORENÇ DES CARDASSAR (1)	COMUNIDAD AUTÓNOMA DE BALEARES	50,00	(*)

Consortio	Entidad asociada	% Participación	% Voto
	AYUNTAMIENTO DE SANT LLORENÇ DES CARDASSAR	50,00	(*)
		-----	-----
		100,00	(*)
CONSORCIO PLA MIRALL SANTA MARGALIDA (1)	COMUNIDAD AUTÓNOMA DE BALEARES	50,00	(*)
	AYUNTAMIENTO DE SANTA MARGALIDA	50,00	(*)
		-----	-----
		100,00	(*)
CONSORCIO PLAN D-LLORET DE VISTA ALEGRE (1)	COMUNIDAD AUTÓNOMA DE BALEARES	50,00	(*)
	AYUNTAMIENTO DE LLORET DE VISTALEGRE	50,00	(*)
		-----	-----
		100,00	(*)
CONSORCIO PLAN D-LLUCMAYOR (1)	COMUNIDAD AUTÓNOMA DE BALEARES	50,00	(*)
	AYUNTAMIENTO DE LLUCMAJOR	50,00	(*)
		-----	-----
		100,00	(*)
CONSORCIO PLAN D-SENCELLES (1)	COMUNIDAD AUTÓNOMA DE BALEARES	50,00	(*)
	AYUNTAMIENTO DE SENCELLES	50,00	(*)
		-----	-----
		100,00	(*)
CONSORCIO PROTECCIÓN Y ACOGIDA PERSONAS DISMINUIDAS PSÍQUICAS PROFUNDAS (1)	PRIVADOS	36,36	(*)
	COMUNIDAD AUTÓNOMA DE BALEARES	36,36	(*)
	CONSEJO INSULAR DE MALLORCA	18,18	(*)
	AYUNTAMIENTO DE PALMA DE MALLORCA	9,10	(*)
		-----	-----
		100,00	(*)
CONSORCIO RECURSOS SOCIOSANITARIOS Y ASISTENCIALES DE IBIZA Y FORMENTERA (1)	COMUNIDAD AUTÓNOMA DE BALEARES	50,00	(*)
	CONSEJO INSULAR DE IBIZA-FORMENTERA	50,00	(*)
		-----	-----
		100,00	(*)
CONSORCIO RECURSOS SOCIOSANITARIOS Y ASISTENCIALES DE MALLORCA	COMUNIDAD AUTÓNOMA DE BALEARES	50,00	(*)
	INSTITUTO SERVEIS SOCIALS I ESPORTIUS	50,00	(*)
		-----	-----
		100,00	(*)
CONSORCIO RECURSOS SOCIOSANITARIOS Y ASISTENCIALES DE MENORCA (1)	COMUNIDAD AUTÓNOMA DE BALEARES	62,50	(*)

Consortio	Entidad asociada	% Participación	% Voto
CONSORCIO REHABILITACIÓN DEL PATRIMONIO DEL MUNICIPIO DES CASTELL (1)	CONSEJO INSULAR DE MENORCA	37,50	(*)
		-----	-----
		100,00	(*)
	COMUNIDAD AUTÓNOMA DE BALEARES	50,00	(*)
CONSORCIO TURISMO JOVEN DE LAS ISLAS BALEARES (1)	AYUNTAMIENTO DE ES CASTELL	50,00	(*)
		-----	-----
		100,00	(*)
	COMUNIDAD AUTÓNOMA DE BALEARES	55,56	(*)
CONSORCIO URBANÍSTICO DE LA PLAYA DE PALMA (3)	AYUNTAMIENTO DE ALCUDIA	11,11	(*)
	AYUNTAMIENTO DE CIUDELLA DE MENORCA	11,11	(*)
	AYUNTAMIENTO DE FORMENTERA	11,11	(*)
	PRIVADOS	11,11	(*)
		-----	-----
		100,00	(*)
	COMUNIDAD AUTÓNOMA DE BALEARES	33,33	33,33
COMUNIDAD DE CANARIAS	ESTADO	33,34	33,34
	CONSEJO INSULAR DE MALLORCA	11,11	11,11
	AYUNTAMIENTO DE PALMA DE MALLORCA	11,11	11,11
	AYUNTAMIENTO DE LLUCMAJOR	11,11	11,11
		-----	-----
	100,00	100,00	
CONSORCIO CASA ÁFRICA (3)	AGENCIA ESPAÑOLA DE COOPERACIÓN INTERNACIONAL PARA EL DESARROLLO	40,61	45,00
	COMUNIDAD DE CANARIAS	30,46	29,17
	ESTADO	6,08	5,00
	CABILDO INSULAR DE GRAN CANARIA	4,57	4,17
	AYUNTAMIENTO DE LAS PALMAS DE GRAN CANARIA	4,57	4,17
	CABILDO INSULAR DE TENERIFE	4,57	4,17
	CABILDO INSULAR DE FUERTEVENTURA	4,57	4,16
	CABILDO INSULAR DE LANZAROTE	4,57	4,16
		-----	-----
	100,00	100,00	
CONSORCIO CENTRO ASOCIADO DE LA UNED DE TENERIFE (3)	UNIVERSIDAD NACIONAL DE EDUCACIÓN A DISTANCIA	45,51	(*)

Consortio	Entidad asociada	% Participación	% Voto
	COMUNIDAD DE CANARIAS	27,65	(*)
	CABILDO INSULAR DE TENERIFE	13,34	(*)
	AYUNTAMIENTO DE SANTA CRUZ DE TENERIFE	6,82	(*)
	AYUNTAMIENTO DE SAN CRISTÓBAL DE LA LAGUNA	6,68	(*)
		-----	-----
		100,00	(*)
CONSORCIO EL RINCÓN (LA OROTAVA) (1)	COMUNIDAD DE CANARIAS	60,00	(*)
	CABILDO INSULAR DE TENERIFE	30,00	(*)
	AYUNTAMIENTO DE LA OROTAVA	10,00	(*)
		-----	-----
		100,00	(*)
CONSORCIO INSULAR RESERVA DE LA BIOSFERA DE LA PALMA (1)	VARIOS AYUNTAMIENTOS DE TENERIFE	50,00	(*)
	CABILDO INSULAR DE LA PALMA	25,00	(*)
	COMUNIDAD DE CANARIAS	25,00	(*)
		-----	-----
		100,00	(*)
CONSORCIO PARA EL ABASTECIMIENTO EN ALTA DE AGUA POTABLE DE LA ZONA NORTE DE LA ISLA DE TENERIFE (1)	COMUNIDAD DE CANARIAS	50,00	(*)
	VARIOS AYUNTAMIENTOS DE TENERIFE	50,00	(*)
		-----	-----
		100,00	(*)
CONSORCIO PARA EL DISEÑO, CONSTRUCCIÓN, EQUIPAMIENTO Y EXPLOTACIÓN DE LA PLATAFORMA OCEÁNICA DE CANARIAS (2)	MINISTERIO DE CIENCIA E INNOVACIÓN	50,00	50,00
	COMUNIDAD DE CANARIAS	50,00	50,00
		-----	-----
		100,00	100,00
CONSORCIO RED CANARIA ACADÉMICA DE RECURSOS DE INFORMACIÓN AVANZADOS	COMUNIDAD DE CANARIAS	75,00	(*)
	UNIVERSIDAD DE LA LAGUNA	12,50	(*)
	UNIVERSIDAD DE LAS PALMAS DE GRAN CANARIAS	12,50	(*)
		-----	-----
		100,00	(*)
CONSORCIO URBANÍSTICO PARA LA REHABILITACIÓN DE LAS ZONAS TURÍSTICAS DE SAN AGUSTÍN, PLAYA DEL INGLÉS Y MAS PALOMAS (3)	ESTADO	34,50	33,34
	COMUNIDAD DE CANARIAS	34,50	33,34
	CABILDO INSULAR DE GRAN CANARIA	26,00	16,66

Consortio	Entidad asociada	% Participación	% Voto
	AYUNTAMIENTO DE SAN BARTOLOME DE TIRAJANA	5,00	16,66
		-----	-----
		100,00	100,00
	DIPUTACIÓN REGIONAL DE CANTABRIA		
CONSORCIO ALTAMIRA (3)	ESTADO	40,00	40,00
	DIPUTACIÓN REGIONAL DE CANTABRIA	20,00	20,00
	AYUNTAMIENTO DE SANTILLANA DEL MAR	20,00	20,00
	FUNDACIÓN MARCELINO BOTÍN	20,00	20,00
		-----	-----
		100,00	100,00
CONSORCIO AÑO JUBILAR LEBANIEGO (3)	DIPUTACIÓN REGIONAL DE CANTABRIA	100,00	37,50
	AYUNTAMIENTO DE POTES	(*)	12,50
	AYUNTAMIENTO DE CAMALEÑO	(*)	12,50
	ESTADO	(*)	37,50
		-----	-----
		100,00	100,00
CONSORCIO CENTRO ASOCIADO DE LA UNED EN CANTABRIA (3)	DIPUTACIÓN REGIONAL DE CANTABRIA	42,86	(*)
	UNIVERSIDAD NACIONAL DE EDUCACIÓN A DISTANCIA	42,86	(*)
	AYUNTAMIENTO DE SANTANDER	14,28	(*)
		-----	-----
		100,00	(*)
CONSORCIO DEPÓSITO FRANCO DE SANTANDER (3)	CÁMARA DE COMERCIO	25,00	25,00
	DIPUTACIÓN REGIONAL DE CANTABRIA	25,00	25,00
	AYUNTAMIENTO DE SANTANDER	25,00	25,00
	AUTORIDAD PORTUARIA DE SANTANDER	25,00	25,00
		-----	-----
		100,00	100,00
CONSORCIO FERIA DE MUESTRAS DE CANTABRIA (1)	DIPUTACIÓN REGIONAL DE CANTABRIA	50,00	(*)
	AYUNTAMIENTO DE TORRELAVEGA	50,00	(*)
		-----	-----
		100,00	(*)
CONSORCIO MUSEO DE CANTABRIA (1)	DIPUTACIÓN REGIONAL DE CANTABRIA	50,00	(*)

Consortio	Entidad asociada	% Participación	% Voto
	AYUNTAMIENTO DE SANTANDER	50,00	(*)
		-----	-----
		100,00	(*)
CONSORCIO PARQUE NACIONAL DE LOS PICOS DE EUROPA (3)	ESTADO	25,00	25,00
	PRINCIPADO DE ASTURIAS	25,00	25,00
	DIPUTACIÓN REGIONAL DE CANTABRIA	25,00	25,00
	JUNTA DE CASTILLA Y LEÓN	25,00	25,00
		-----	-----
		100,00	100,00
	JUNTA DE COMUNIDADES DE CASTILLA-LA MANCHA		
CONSORCIO CENTRO ASOCIADO DE LA UNED "COMPLEJO PRÍNCIPE DON FELIPE" EN GUADALAJARA (3)	IBERCAJA	42,84	(*)
	JUNTA DE COMUNIDADES DE CASTILLA-LA MANCHA	14,29	(*)
	DIPUTACIÓN PROVINCIAL DE GUADALAJARA	14,29	(*)
	AYUNTAMIENTO DE GUADALAJARA	14,29	(*)
	UNIVERSIDAD NACIONAL DE EDUCACIÓN A DISTANCIA	14,29	(*)
	CAJA DE GUADALAJARA	(*)	(*)
		-----	-----
		100,00	(*)
CONSORCIO CENTRO ASOCIADO DE LA UNED DE TALAVERA DE LA REINA (3)	DIPUTACIÓN PROVINCIAL DE TOLEDO	38,46	(*)
	AYUNTAMIENTO DE TALAVERA DE LA REINA	30,78	(*)
	CAJA CASTILLA LA MANCHA	15,38	(*)
	UNIVERSIDAD NACIONAL DE EDUCACIÓN A DISTANCIA	7,69	(*)
	JUNTA DE COMUNIDADES DE CASTILLA-LA MANCHA	7,69	(*)
	CAJA RURAL DE TOLEDO	(*)	(*)
		-----	-----
		100,00	(*)
CONSORCIO PARA EL DISEÑO, CONSTRUCCIÓN, EQUIPAMIENTO Y EXPLOTACIÓN DEL CENT. NAL. DE EXP. DE TECNOLOGÍAS DEL HIDRÓGENO Y PILAS COMB (2)	MINISTERIO DE CIENCIA E INNOVACIÓN	50,00	50,00
	JUNTA DE COMUNIDADES DE CASTILLA-LA MANCHA	50,00	50,00
		-----	-----
		100,00	100,00
CONSORCIO PARA LA CONMEMORACIÓN DEL IV CENTENARIO DE LA PUBLICACIÓN DEL INGENIOSO HIDALGO DON QUIJOTE DE LA MANCHA (2)	JUNTA DE COMUNIDADES DE CASTILLA-LA MANCHA	(*)	33,34

Consortio	Entidad asociada	% Participación	% Voto
	FEDERACION ESPAÑOLA DE MUNICIPIOS Y PROVINCIAS	(*)	33,33
	ESTADO	(*)	33,33
		-----	-----
		(*)	100,00
CONSORCIO PARA LA GESTIÓN DEL PLAN ESPECIAL DEL ALTO GUADIANA (2)	JUNTA DE COMUNIDADES DE CASTILLA-LA MANCHA	50,00	50,00
	CONFEDERACIÓN HIDROGRÁFICA DEL GUADIANA	50,00	50,00
		-----	-----
		100,00	100,00
CONSORCIO PARQUE ARQUEOLÓGICO DE ALARCOS (1)	JUNTA DE COMUNIDADES DE CASTILLA-LA MANCHA	60,00	(*)
	AYUNTAMIENTO DE CIUDAD REAL	20,00	(*)
	FUNDACIÓN CULTURA Y DEPORTE DE CASTILLA-LA MANCHA	10,00	(*)
	AYUNTAMIENTO DE POBLETE	10,00	(*)
		-----	-----
		100,00	(*)
CONSORCIO PARQUE ARQUEOLÓGICO DE CARRANQUE (1)	JUNTA DE COMUNIDADES DE CASTILLA-LA MANCHA	66,67	(*)
	AYUNTAMIENTO DE CASARRUBIOS DEL MONTE	11,11	(*)
	AYUNTAMIENTO DE CARRANQUE	11,11	(*)
	FUNDACIÓN CULTURA Y DEPORTE DE CASTILLA-LA MANCHA	11,11	(*)
		-----	-----
		100,00	(*)
CONSORCIO PARQUE ARQUEOLÓGICO DE RECOPOLIS (1)	JUNTA DE COMUNIDADES DE CASTILLA-LA MANCHA	66,67	(*)
	DIPUTACIÓN PROVINCIAL DE GUADALAJARA	11,11	(*)
	AYUNTAMIENTO DE ZORITA DE LOS CANES	11,11	(*)
	FUNDACIÓN CULTURA Y DEPORTE DE CASTILLA-LA MANCHA	11,11	(*)
		-----	-----
		100,00	(*)
CONSORCIO PARQUE ARQUEOLÓGICO DE SEGÓBRIGA (1)	JUNTA DE COMUNIDADES DE CASTILLA-LA MANCHA	66,66	(*)
	FUNDACIÓN CULTURA Y DEPORTE DE CASTILLA-LA MANCHA	11,12	(*)
	AYUNTAMIENTO DE ALMONACID DEL MARQUESADO	11,11	(*)
	AYUNTAMIENTO DE Saelices	11,11	(*)
		-----	-----
		100,00	(*)
CONSORCIO UNIVERSITARIO CENTRO ASOCIADO DE LA UNED EN CUENCA (3)	UNIVERSIDAD NACIONAL DE EDUCACIÓN A DISTANCIA	33,36	(*)

Consortio	Entidad asociada	% Participación	% Voto
	CAJA CASTILLA LA MANCHA	16,66	(*)
	JUNTA DE COMUNIDADES DE CASTILLA-LA MANCHA	16,66	(*)
	DIPUTACIÓN PROVINCIAL DE CUENCA	16,66	(*)
	AYUNTAMIENTO DE CUENCA	16,66	(*)
		-----	-----
		100,00	(*)
JUNTA DE CASTILLA Y LEÓN			
CONSORCIO AGENCIA PARA LA CALIDAD DEL SISTEMA UNIVERSITARIO DE CASTILLA Y LEÓN	JUNTA DE CASTILLA Y LEÓN	38,40	(*)
	UNIVERSIDAD DE BURGOS	15,40	(*)
	UNIVERSIDAD DE LEÓN	15,40	(*)
	UNIVERSIDAD DE SALAMANCA	15,40	(*)
	UNIVERSIDAD DE VALLADOLID	15,40	(*)
		-----	-----
		100,00	(*)
CONSORCIO GESTIÓN ACTIVIDADES E INSTALACIONES DEPORTIVAS EN EL CAMPUS UNIVERSIDAD DE PONFERRADA (1)	AYUNTAMIENTO DE PONFERRADA	50,00	(*)
	UNIVERSIDAD DE LEÓN	50,00	(*)
		-----	-----
		100,00	(*)
CONSORCIO GESTION PALACIO DE CONGRESOS DE CASTILLA Y LEÓN EN SALAMANCA (1)	JUNTA DE CASTILLA Y LEÓN	33,34	(*)
	DIPUTACIÓN PROVINCIAL DE SALAMANCA	33,33	(*)
	AYUNTAMIENTO DE SALAMANCA	33,33	(*)
		-----	-----
		100,00	(*)
CONSORCIO GESTIÓN Y PROMOCIÓN DEL AEROPUERTO DE LEÓN (1)	JUNTA DE CASTILLA Y LEÓN	33,34	(*)
	DIPUTACIÓN PROVINCIAL DE LEÓN	33,33	(*)
	AYUNTAMIENTO DE LEÓN	33,33	(*)
		-----	-----
		100,00	(*)
CONSORCIO MUSEO ARTE CONTEMPORÁNEO ESTEBAN VICENTE (3)	PRIVADOS	55,00	50,00
	JUNTA DE CASTILLA Y LEÓN	21,00	12,50
	DIPUTACIÓN PROVINCIAL DE SEGOVIA	16,00	12,50

Consortio	Entidad asociada	% Participación	% Voto
CONSORCIO PARA EL DISEÑO, CONSTRUCCIÓN, EQUIPAMIENTO Y EXPLOTACIÓN DEL CENTRO DE LÁSERES PULSADOS ULTRACORTOS ULTRAINTENSOS (2)	AYUNTAMIENTO DE SEGOVIA	5,00	12,50
	ESTADO	3,00	12,50
		-----	-----
		100,00	100,00
	MINISTERIO DE CIENCIA E INNOVACIÓN	50,00	50,00
	JUNTA DE CASTILLA Y LEÓN	45,00	45,00
CONSORCIO PARA LA CONSTRUCCIÓN, EQUIPAMIENTO Y EXPLOTACIÓN DEL CENTRO NACIONAL DE INVESTIGACIÓN SOBRE LA EVOLUCIÓN HUMANA (2)	UNIVERSIDAD DE SALAMANCA	5,00	5,00
		-----	-----
		100,00	100,00
CONSORCIO PARA LA CONSTRUCCIÓN, EQUIPAMIENTO Y EXPLOTACIÓN DEL CENTRO NACIONAL DE INVESTIGACIÓN SOBRE LA EVOLUCIÓN HUMANA (2)	MINISTERIO DE CIENCIA E INNOVACIÓN	50,00	50,00
	JUNTA DE CASTILLA Y LEÓN	50,00	50,00
		-----	-----
	100,00	100,00	
CONSORCIO PARA LA PROMOCIÓN, DESARROLLO, GESTIÓN Y MANTENIMIENTO DE LA CIUDAD DEL MEDIO AMBIENTE (1)	JUNTA DE CASTILLA Y LEÓN	45,44	(*)
	DIPUTACIÓN PROVINCIAL DE SORIA	27,28	(*)
	AYUNTAMIENTO DE GARRAY	27,28	(*)
		-----	-----
	100,00	(*)	
CONSORCIO PROMOCIÓN AEROPUERTO DE VALLADOLID (1)	AYUNTAMIENTO DE VALLADOLID	35,00	(*)
	JUNTA DE CASTILLA Y LEÓN	35,00	(*)
	DIPUTACIÓN PROVINCIAL DE VALLADOLID	25,00	(*)
	CAMARAS DE COMERCIO	5,00	(*)
		-----	-----
	100,00	(*)	
CONSORCIO SALAMANCA 2002 (en liquidación) (3)	AYUNTAMIENTO DE SALAMANCA	24,00	24,00
	ESTADO	20,00	20,00
	JUNTA DE CASTILLA Y LEÓN	20,00	20,00
	DIPUTACIÓN PROVINCIAL DE SALAMANCA	12,00	12,00
	CAJA DUERO	12,00	12,00

Consortio	Entidad asociada	% Participación	% Voto
CONSORCIO SALAMANCA 2005 (3)	UNIVERSIDAD DE SALAMANCA	12,00	12,00
		-----	-----
		100,00	100,00
	AYUNTAMIENTO DE SALAMANCA	40,00	40,00
	ESTADO	30,00	30,00
	JUNTA DE CASTILLA Y LEÓN	30,00	30,00
		-----	-----
		100,00	100,00
GENERALITAT DE CATALUÑA			
CONSORCI BIOPOL DE L'OSPITALET DE LLOBREGAT (1)	GENERALITAT DE CATALUÑA	61,54	62,00
	AYUNTAMIENTO DE L'HOSPITALET DE LLOBREGAT	15,38	15,00
	UNIVERSITAT DE BARCELONA	15,38	15,00
	PRIVADOS	7,69	8,00
		-----	-----
		99,99	100,00
CONSORCI ESPORTIU DE L'ESTANY DE BANYOLES (1)	GENERALITAT DE CATALUÑA	25,00	(*)
	DIPUTACIÓN PROVINCIAL DE GERONA	25,00	(*)
	AYUNTAMIENTO DE BANYOLES	25,00	(*)
	COMARCA PLA DE L'ESTANY	25,00	(*)
		-----	-----
		100,00	(*)
CONSORCI LABORATORI DE LLUM DE SINCROTRÓ	GENERALITAT DE CATALUÑA	57,14	(*)
	UNIVERSITAT AUTÒNOMA DE BARCELONA	42,86	(*)
		-----	-----
		100,00	(*)
CONSORCI MARKETS, ORGANIZATIONS AND VOTES IN ECONOMICS	GENERALITAT DE CATALUÑA	60,00	60,00
	UNIVERSITAT AUTÒNOMA DE BARCELONA	40,00	40,00
		-----	-----
		100,00	100,00
CONSORCI MUSEU MEMORIAL DE L'EXILI (1)	GENERALITAT DE CATALUÑA	50,00	50,00
	AYUNTAMIENTO DE LA JONQUERA	30,00	30,00
	COMARCA ALT EMPORDÁ	10,00	10,00

Consortio	Entidad asociada	% Participación	% Voto
CONSORCIO ADMINISTRACIÓ OBERTA ELECTRÒNICA DE CATALUNYA (11)	UNIVERSITAT DE GIRONA	10,00	10,00
		-----	-----
		100,00	100,00
	GENERALITAT DE CATALUÑA	58,82	(*)
CONSORCIO ALTA VELOCIDAD BARCELONA (3)	CONSORCI LOCALRET (7)	41,18	(*)
		-----	-----
		100,00	(*)
CONSORCIO AUDITORI I L'ORQUESTRA (1)	GENERALITAT DE CATALUÑA	33,34	33,34
	AYUNTAMIENTO DE BARCELONA	33,33	33,33
	ESTADO	33,33	33,33
		-----	-----
CONSORCIO AUTORITAT DEL TRANSPORT METROPOLITÀ (1)		100,00	100,00
	GENERALITAT DE CATALUÑA	50,00	(*)
	AYUNTAMIENTO DE BARCELONA	50,00	(*)
CONSORCIO CASA ASIA (3)		-----	-----
		100,00	(*)
	GENERALITAT DE CATALUÑA	50,00	(*)
	AGRUP. M. TITULARS SERVEI TRANSPORT. URBÀ REGIÓ METROPOLITANA BARCELONA	17,00	(*)
	AYUNTAMIENTO DE BARCELONA	16,50	(*)
CONSORCIO CASA DE LES LLENGÜES	ENTIDAD METROPOLITANA DEL TRANSPORTE	16,50	(*)
		-----	-----
		100,00	(*)
	ESTADO	50,00	25,00
CONSORCIO CASTELL DE SANT FERRAN DE FIGUERES (3)	AYUNTAMIENTO DE BARCELONA	16,67	25,00
	AYUNTAMIENTO DE MADRID	16,67	25,00
	GENERALITAT DE CATALUÑA	16,66	25,00
		-----	-----
CONSORCIO CASTELL DE SANT FERRAN DE FIGUERES (3)		100,00	100,00
	GENERALITAT DE CATALUÑA	72,00	(*)
	CENTRO UNESCO DE CATALUÑA	14,00	(*)
	FUNDACIÓN FORUM UNIVERSAL DE LAS CULTURAS	14,00	(*)
	-----	-----	
	100,00	(*)	
CONSORCIO CASTELL DE SANT FERRAN DE FIGUERES (3)	ESTADO	50,00	50,00

Consortio	Entidad asociada	% Participación	% Voto
	GENERALITAT DE CATALUÑA	25,00	25,00
	AYUNTAMIENTO DE FIGUERAS	25,00	25,00
		-----	-----
		100,00	100,00
CONSORCIO CATALÁ DE ARQUEOLOGÍA CLASSICA	GENERALITAT DE CATALUÑA	50,00	(*)
	UNIVERSIDAD ROVIRA I VIRGILI	50,00	(*)
		-----	-----
		100,00	(*)
CONSORCIO CENTRE CATALÁ DEL PLÀSTIC (1)	GENERALITAT DE CATALUÑA	40,00	(*)
	OTROS	33,33	(*)
	UNIVERSITAT POLITECNICA DE CATALUNYA	13,34	(*)
	AYUNTAMIENTO DE TARRASA	13,33	(*)
		-----	-----
		100,00	(*)
CONSORCIO CENTRE D'ESTUDIS DEMOGRÁFICS	GENERALITAT DE CATALUÑA	50,00	(*)
	UNIVERSITAT AUTÒNOMA DE BARCELONA	50,00	(*)
		-----	-----
		100,00	(*)
CONSORCIO CENTRE D'ESTUDIS I SERV. TECN. D'INFORMACIÓ I COM. AVANCADES (1)	AYUNTAMIENTO DE SABADELL	50,00	(*)
	UNIVERSITAT AUTÒNOMA DE BARCELONA	50,00	(*)
		-----	-----
		100,00	(*)
CONSORCIO CENTRE D'ESTUDIS OLÍMPICS I DE L'ESPORT (1)	PRIVADOS	20,00	(*)
	GENERALITAT DE CATALUÑA	20,00	(*)
	DIPUTACIÓN PROVINCIAL DE BARCELONA	20,00	(*)
	AYUNTAMIENTO DE BARCELONA	20,00	(*)
	UNIVERSITAT AUTÒNOMA DE BARCELONA	20,00	(*)
		-----	-----
		100,00	(*)
CONSORCIO CENTRE D'ESTUDIS PORCINS DE CATALUNYA (1)	COMARCA NOGUERA	20,00	(*)
	DIPUTACIÓN PROVINCIAL DE LERIDA	20,00	(*)
	AYUNTAMIENTO DE LERIDA	20,00	(*)
	VARIOS AYUNTAMIENTOS DE LERIDA	20,00	(*)

Consortio	Entidad asociada	% Participación	% Voto
CONSORCIO CENTRE D'INNOVACIÓ DEL TRANSPORT	UNIVERSIDAD DE LLEIDA	20,00	(*)
		-----	-----
		100,00	(*)
	GENERALITAT DE CATALUÑA	57,00	(*)
CONSORCIO CENTRE DE RECERCA ECOLÒGICA I APLICACIONS FORESTALS	UNIVERSITAT POLITECNICA DE CATALUNYA	43,00	(*)
		-----	-----
		100,00	(*)
	GENERALITAT DE CATALUÑA	54,55	(*)
CONSORCIO CENTRE DE RECERCA SOBRE ECONOMÍA INTERNACIONAL	UNIVERSITAT AUTÒNOMA DE BARCELONA	18,18	(*)
	INSTITUT D'ESTUDIS CATALANS	18,18	(*)
	UNIVERSITAT DE BARCELONA	9,09	(*)
		-----	-----
		100,00	(*)
CONSORCIO CENTRE DE SUPERCOMPUTACIÓ DE CATALUNYA (2)	GENERALITAT DE CATALUÑA	50,00	(*)
	UNIVERSIDAD POMPEU FABRA	50,00	(*)
		-----	-----
		100,00	(*)
	UNIVERSITAT POLITECNICA DE CATALUNYA	(*)	(*)
	UNIVERSITAT AUTÒNOMA DE BARCELONA	(*)	(*)
	UNIVERSITAT RAMON LLULL	(*)	(*)
	UNIVERSITAT DE GIRONA	(*)	(*)
	UNIVERSIDAD ROVIRA I VIRGILI	(*)	(*)
	UNIVERSIDAD DE LLEIDA	(*)	(*)
	UNIVERSIDAD POMPEU FABRA	(*)	(*)
	UNIVERSITAT OBERTA DE CATALUNYA	(*)	(*)
	FUNDACIÓ CATALANA PER A LA RECERCA I LA INNOVACIÓ	(*)	(*)
	AGENCIA ESTATAL CONSEJO SUPERIOR DE INVESTIGACIONES CIENTÍFICAS	(*)	(*)
UNIVERSITAT DE BARCELONA	(*)	(*)	
GENERALITAT DE CATALUÑA	(*)	(*)	
	-----	-----	
	(*)	(*)	
CONSORCIO CENTRE DE TERMINOLOGIA (11)	GENERALITAT DE CATALUÑA	63,00	(*)
	PRIVADOS	25,00	(*)

Consortio	Entidad asociada	% Participación	% Voto
	CONSORCI PER A LA NORMALIZACIÓ LINGÜÍSTICA (1)	12,00	(*)
		-----	-----
		100,00	(*)
CONSORCIO CENTRE DE VISIÓ PER COMPUTADOR (1)	GENERALITAT DE CATALUÑA	50,00	(*)
	UNIVERSITAT AUTÒNOMA DE BARCELONA	50,00	(*)
		-----	-----
		100,00	(*)
CONSORCIO CENTRE INTERNACIONAL D'INVESTIGACIÓ DELS RECURSOS COSTANERS	GENERALITAT DE CATALUÑA	44,44	(*)
	UNIVERSITAT POLITECNICA DE CATALUNYA	44,44	(*)
	OTROS	11,12	(*)
		-----	-----
		100,00	(*)
CONSORCIO CENTRE INTERNACIONAL DE MÈTODES NUMÈRICS EN ENGINYERIA	GENERALITAT DE CATALUÑA	50,00	(*)
	UNIVERSITAT POLITECNICA DE CATALUNYA	50,00	(*)
		-----	-----
		100,00	(*)
CONSORCIO CENTRE TECNOLÒGIC FORESTAL DE CATALUNYA (1)	PRIVADOS	16,67	(*)
	COMARCA DEL SOLSONÈS	16,67	(*)
	DIPUTACIÓ PROVINCIAL DE LERIDA	16,67	(*)
	UNIVERSIDAD DE LLEIDA	16,67	(*)
	FUNDACIÓ CATALANA PER A LA RECERCA I LA INNOVACIÓ	16,66	(*)
	GENERALITAT DE CATALUÑA	16,66	(*)
		-----	-----
		100,00	(*)
CONSORCIO CENTRO RECURSOS PROTECCIÓ SALUT I MEDI AMBIENT (11)	AYUNTAMIENTO DE REUS	33,34	(*)
	UNIVERSIDAD ROVIRA I VIRGILI	33,33	(*)
	CONSORCI HOSPITALARI DE CATALUNYA (CHC) (1)	33,33	(*)
		-----	-----
		100,00	(*)
CONSORCIO CIRCUIT DE CATALUNYA (1)	GENERALITAT DE CATALUÑA	72,00	(*)
	RECC	18,00	(*)
	AYUNTAMIENTO DE MONTMELÓ	10,00	(*)
		-----	-----
		100,00	(*)

Consortio	Entidad asociada	% Participación	% Voto
CONSORCIO CIRCUIT MOTOCROS DE CATALUNYA (1)	GENERALITAT DE CATALUÑA	75,00	(*)
	DIPUTACIÓN PROVINCIAL DE LERIDA	22,00	(*)
	AYUNTAMIENTO DE BELLPUIG	3,00	(*)
		-----	-----
		100,00	(*)
CONSORCIO CONST. I EXPLO.QUARTA PLANTA TRACTAMENT INTEGRAL DE RESIDUS (1)	AGENCIA DE RESIDUS DE CATALUNYA	33,34	(*)
	AYUNTAMIENTO DE HOSTALET DE PIEROLA	33,33	(*)
	ENTIDAD METROPOLITANA DE SERVICIOS HIDRAULICOS Y TRATAMIENTO DE RESIDUOS	33,33	(*)
		-----	-----
		100,00	(*)
CONSORCIO CORPORACIÓ DE SALUT DEL MARESME I LA SELVA (11)	F. PCA. M. HOSPITAL SANT JAUME	50,00	(*)
	CONSORCIO SANITARI DE LA SELVA (1)	33,33	(*)
	PRIVADOS	16,67	(*)
		-----	-----
		100,00	(*)
CONSORCIO CSIC-IRTA-UAB CENTRO DE INVESTIGACIÓN AGRIGENÓMICA (2)	INSTITUT DE RECERCA I TECNOLOGIA AGROALIMENTÀRIES	35,00	35,00
	AGENCIA ESTATAL CONSEJO SUPERIOR DE INVESTIGACIONES CIENTÍFICAS	35,00	35,00
	UNIVERSITAT AUTÒNOMA DE BARCELONA	30,00	30,00
		-----	-----
		100,00	100,00
CONSORCIO D'ATENCIÓ PRIMARIA DE SALUT DE L'EIXAMPLE (11)	INSTITUTO CATALÁN DE LA SALUD	51,00	(*)
	HOSPITAL CLINICO Y PROVINCIAL DE BARCELONA (6)	49,00	(*)
		-----	-----
		100,00	(*)
CONSORCIO D'OLVAN (1)	AYUNTAMIENTO DE OLVAN	50,00	(*)
	INSTITUT CATALÀ DEL SOL	50,00	(*)
		-----	-----
		100,00	(*)
CONSORCIO DE BIBLIOTEQUES UNIVERSITARIES DE CATALUNYA	GENERALITAT DE CATALUÑA	11,12	(*)
	UNIVERSIDAD DE LLEIDA	11,11	(*)
	UNIVERSIDAD POMPEU FABRA	11,11	(*)
	UNIVERSITAT AUTÒNOMA DE BARCELONA	11,11	(*)

Consortio	Entidad asociada	% Participación	% Voto
	UNIVERSITAT DE GIRONA	11,11	(*)
	UNIVERSIDAD ROVIRA I VIRGILI	11,11	(*)
	UNIVERSITAT POLITECNICA DE CATALUNYA	11,11	(*)
	UNIVERSITAT DE BARCELONA	11,11	(*)
	UNIVERSITAT OBERTA DE CATALUNYA	11,11	(*)
		-----	-----
		100,00	(*)
CONSORCIO DE CASTELLDEFELS AGENTS DE SALUT (1)	INSTITUTO CATALÁN DE LA SALUD	71,43	(*)
	AYUNTAMIENTO DE CASTELLDEFELS	28,57	(*)
		-----	-----
		100,00	(*)
CONSORCIO DE GERRI DE LA SAL (1)	VARIOS AYUNTAMIENTO DE LÉRIDA	33,34	(*)
	GENERALITAT DE CATALUÑA	33,33	(*)
	DIPUTACIÓN PROVINCIAL DE LERIDA	16,67	(*)
	PRIVADOS	16,66	(*)
		-----	-----
		100,00	(*)
CONSORCIO DE GESTIÓN DE FERTILIZACIÓN AGRARIA DE CATALUÑA	GENERALITAT DE CATALUÑA	96,00	(*)
	ASOCIACIONES Y FEDERACIONES	4,00	(*)
		-----	-----
		100,00	(*)
CONSORCIO DE L'HABITAGE DE L'AREA METROPOLITANA DE BARCELONA (1)	GENERALITAT DE CATALUÑA	50,00	(*)
	MANCOMUNITAT DE MUNICIPIS DE L'ÀREA METROPOLITANA DE BARCELONA	50,00	(*)
		-----	-----
		100,00	(*)
CONSORCIO DE LA COLONIA GÜELL (1)	DIPUTACIÓN PROVINCIAL DE BARCELONA	25,00	(*)
	AYUNTAMIENTO DE SANTA COLOMA DE CERVELLO	25,00	(*)
	COMARCA DE BAIX LLOBREGAT	25,00	(*)
	INSTITUT CATALÀ DEL SOL	25,00	(*)
		-----	-----
		100,00	(*)
CONSORCIO DE LES CAMPOSINES (1)	VARIOS AYUNTAMIENTOS DE TARRAGONA	50,00	(*)

Consortio	Entidad asociada	% Participación	% Voto
CONSORCIO DE SERVICIOS SOCIALES DE BARCELONA (1)	INSTITUT CATALÀ DEL SOL	50,00	(*)
		-----	-----
		100,00	(*)
	GENERALITAT DE CATALUÑA	50,00	(*)
CONSORCIO DE TORELLÓ (1)	AYUNTAMIENTO DE BARCELONA	50,00	(*)
		-----	-----
		100,00	(*)
	AYUNTAMIENTO DE TORELLÓ	50,00	(*)
CONSORCIO DE TRANSFERENCIA DE CONEIXEMENT	INSTITUT CATALÀ DEL SOL	50,00	(*)
		-----	-----
		100,00	(*)
	GENERALITAT DE CATALUÑA	33,33	(*)
	UNIVERSITAT AUTÒNOMA DE BARCELONA	8,34	(*)
	UNIVERSITAT POLITECNICA DE CATALUNYA	8,34	(*)
	UNIVERSITAT DE BARCELONA	8,34	(*)
	UNIVERSITAT OBERTA DE CATALUNYA	8,33	(*)
	UNIVERSITAT DE GIRONA	8,33	(*)
	UNIVERSIDAD ROVIRA I VIRGILI	8,33	(*)
CONSORCIO DE TURISME DE CATALUNYA	UNIVERSIDAD DE LLEIDA	8,33	(*)
	UNIVERSIDAD POMPEU FABRA	8,33	(*)
		-----	-----
		100,00	(*)
	GENERALITAT DE CATALUÑA	92,41	(*)
	PRIVADOS	7,59	(*)
		-----	-----
		100,00	(*)
CONSORCIO DEL BARRI DE LA MINA (1)	GENERALITAT DE CATALUÑA	50,00	(*)
	AYUNTAMIENTO DE SANT ADRIÀ DE BESÒS	28,58	(*)
	DIPUTACIÓN PROVINCIAL DE BARCELONA	10,71	(*)
	AYUNTAMIENTO DE BARCELONA	10,71	(*)
		-----	-----
	100,00	(*)	

Consortio	Entidad asociada	% Participación	% Voto
CONSORCIO DEL FERROCARRIL TURÍSTIC DE L'ALT LLOBREGAT (1)	GENERALITAT DE CATALUÑA	50,00	(*)
	AYUNTAMIENTO DE CASTELLAR DE N'HUG	20,00	(*)
	AYUNTAMIENTO DE LA POBLA DE LILLET	20,00	(*)
	PRIVADOS	10,00	(*)
		-----	-----
		100,00	(*)
CONSORCIO DEL LABORATORI INTERCOMARCAL DE L'ALT PENEDEÉS, L'ANOIA I EL GARRAF (11)	SERVICIO CATALAN DE LA SALUD	29,00	(*)
	INSTITUTO CATALÁN DE LA SALUD	29,00	(*)
	CONSORCI SANITARI DE L'ALT PENEDEÉS (1)	14,00	(*)
	FUNDACION SANITARIA DE IGUALADA	14,00	(*)
	HO`SPITAL RESIDENCIA SANT CAMIL	14,00	(*)
		-----	-----
		100,00	(*)
CONSORCIO DEL PARQUE DEL ESPACIO DE INTERÉS NATURAL DE GALLECS (1)	GENERALITAT DE CATALUÑA	51,00	(*)
	AYUNTAMIENTO DE MOLLET DEL VALLÈS	19,71	(*)
	AYUNTAMIENTO DE SANTA PERPETUA DE MOGODA	16,69	(*)
	AYUNTAMIENTO DE PALAU-SOLITÀ I PLEGAMANS	7,86	(*)
	VARIOS AYUNTAMIENTOS DE CATALUÑA	3,38	(*)
	AYUNTAMIENTO DE MONTCADA I REIXAC	1,36	(*)
		-----	-----
		100,00	(*)
CONSORCIO DEL TRANSPORT PÚBLIC DE L'ÀREA DE LLEIDA (1)	GENERALITAT DE CATALUÑA	50,00	(*)
	COMARCA DEL SEGRÍÀ	25,00	(*)
	AYUNTAMIENTO DE LERIDA	25,00	(*)
		-----	-----
		100,00	(*)
CONSORCIO DEL TRANSPORT PÚBLIC DEL CAMP DE TARRAGONA (1)	GENERALITAT DE CATALUÑA	50,00	(*)
	AYUNTAMIENTO DE VALLS	16,67	(*)
	AYUNTAMIENTO DE TARRAGONA	16,67	(*)

Consortio	Entidad asociada	% Participación	% Voto
CONSORCIO DESENVOLUPAMENT URBANÍSTIC SECTOR EST. DE PALLEJÀ (1)	AYUNTAMIENTO DE REUS	16,66	(*)
		-----	-----
		100,00	(*)
	AYUNTAMIENTO DE PALLEJÀ	50,00	(*)
CONSORCIO ECOMUSEU DE LES VALLS D'ANEU (1)	INSTITUT CATALÀ DEL SOL	50,00	(*)
		-----	-----
		100,00	(*)
	PRIVADOS	20,00	(*)
CONSORCIO EDUCACIÓ DE BARCELONA (1)	GENERALITAT DE CATALUÑA	20,00	(*)
	VARIAS COMARCAS DE LERIDA	20,00	(*)
	VARIOS AYUNTAMIENTOS DE LERIDA	20,00	(*)
	UNIVERSIDAD DE LLEIDA	20,00	(*)
		-----	-----
	100,00	(*)	
CONSORCIO EL FAR, CENTRE DELS TREBALS DEL MAR (3)	GENERALITAT DE CATALUÑA	60,00	(*)
	AYUNTAMIENTO DE BARCELONA	40,00	(*)
		-----	-----
	100,00	(*)	
CONSORCIO ESCOLA INDUSTRIAL DE BARCELONA (1)	AYUNTAMIENTO DE BARCELONA	30,00	30,00
	GENERALITAT DE CATALUÑA	30,00	30,00
	DIPUTACIÓN PROVINCIAL DE BARCELONA	20,00	20,00
	AUTORIDAD PORTUARIA DE BARCELONA	20,00	20,00
	UNIVERSITAT POLITECNICA DE CATALUNYA	(*)	(*)
	UNIVERSITAT DE BARCELONA	(*)	(*)
	ASOCIACIÓN BARCELONA FES-TE A LA MAR	(*)	(*)
		-----	-----
	100,00	100,00	
CONSORCIO ESCOLA TÈCNICA D'IGUALADA (1)	GENERALITAT DE CATALUÑA	33,34	(*)
	DIPUTACIÓN PROVINCIAL DE BARCELONA	33,33	(*)
	UNIVERSITAT POLITECNICA DE CATALUNYA	33,33	(*)
	-----	-----	
	100,00	(*)	
CONSORCIO ESCOLA TÈCNICA D'IGUALADA (1)	GENERALITAT DE CATALUÑA	40,00	(*)

Consortio	Entidad asociada	% Participación	% Voto
CONSORCIO ESCUELA SUPERIOR DE COMERÇ INTERNACIONAL	UNIVERSITAT POLITECNICA DE CATALUNYA	40,00	(*)
	AYUNTAMIENTO DE IGUALADA	20,00	(*)
		-----	-----
		100,00	(*)
	GENERALITAT DE CATALUÑA	57,14	(*)
CONSORCIO ESTANY (1)	UNIVERSIDAD POMPEU FABRA	42,86	(*)
		-----	-----
		100,00	(*)
CONSORCIO ESTANY D'IVARS-VILA-SANA (1)	GENERALITAT DE CATALUÑA	25,00	(*)
	DIPUTACIÓN PROVINCIAL DE GERONA	25,00	(*)
	AYUNTAMIENTO DE BANYOLES	25,00	(*)
	AYUNTAMIENTO DE PORQUERES	25,00	(*)
		-----	-----
	100,00	(*)	
CONSORCIO F. ESTUDIS TURISTICS LA SABINOSA (1)	GENERALITAT DE CATALUÑA	42,86	(*)
	VARIAS ENTIDADES LOCALES DE LÉRIDA	28,57	(*)
	DIPUTACIÓN PROVINCIAL DE LERIDA	21,43	(*)
	UNIVERSIDAD DE LLEIDA	7,14	(*)
	-----	-----	
	100,00	(*)	
CONSORCIO FIRA INTERNACIONAL DE BARCELONA (1)	PRIVADOS	40,00	(*)
	GENERALITAT DE CATALUÑA	20,00	(*)
	DIPUTACIÓN PROVINCIAL DE TARRAGONA	20,00	(*)
	AYUNTAMIENTO DE TARRAGONA	20,00	(*)
		-----	-----
	100,00	(*)	
CONSORCIO FRONT PORTUARI CATALÀ (2)	GENERALITAT DE CATALUÑA	33,34	(*)
	AYUNTAMIENTO DE BARCELONA	33,33	(*)
	CÁMARAS DE COMERCIO, INDUSTRIA Y NAVEGACIÓN, AGRARIAS Y MINERAS	33,33	(*)
	-----	-----	
	100,00	(*)	
CONSORCIO FRONT PORTUARI CATALÀ (2)	GENERALITAT DE CATALUÑA	40,00	40,00

Consortio	Entidad asociada	% Participación	% Voto
	AUTORIDAD PORTUARIA DE BARCELONA	20,00	20,00
	AUTORIDAD PORTUARIA DE TARRAGONA	20,00	20,00
	PUERTOS DE LA GENERALITAT	20,00	20,00
		-----	-----
		100,00	100,00
CONSORCIO GEOCAMPUS CATALUNYA (1)	GENERALITAT DE CATALUÑA	46,00	(*)
	VARIAS ENTIDADES LOCALES DE LÉRIDA	36,00	(*)
	UNIVERSITAT AUTÒNOMA DE BARCELONA	9,00	(*)
	INSTITUT CARTOGRÁFIC DE CATALUNYA	9,00	(*)
		-----	-----
		100,00	(*)
CONSORCIO GES. COMPLEX TRATAMIENTO RESIDUOS DE SOLIUS (1)	AGENCIA DE RESIDUS DE CATALUNYA	33,34	(*)
	MANCOMUNIDAD CONCA DEL RIDAURA	33,33	(*)
	AYUNTAMIENTO DE SANT FELIU DE GUÍSOLS	33,33	(*)
		-----	-----
		100,00	(*)
CONSORCIO GESTIÓ DE POLITIQUES ACTIVES D'OCUPACIÓ A L'HOSPITALET DE LLOBREGAT (1)	VARIOS AYUNTAMIENTOS DE CATALUÑA	28,57	(*)
	PRIVADOS	28,57	(*)
	GENERALITAT DE CATALUÑA	21,43	(*)
	AYUNTAMIENTO DE L'HOSPITALET DE LLOBREGAT	21,43	(*)
		-----	-----
		100,00	(*)
CONSORCIO GESTIÓ DE RESIDUS MUNICIPALS DE LA COMARCA DEL MONTSIÀ (1)	COMARCA EL MONTSIÀ	50,00	(*)
	AGENCIA DE RESIDUS DE CATALUNYA	50,00	(*)
		-----	-----
		100,00	(*)
CONSORCIO GESTIÓ DE RESIDUS URBANS D'OSONA (1)	GENERALITAT DE CATALUÑA	50,00	(*)
	COMARCA OSONA	33,33	(*)
	AYUNTAMIENTO DE ORÍS	16,67	(*)
		-----	-----
		100,00	(*)
CONSORCIO GESTION DE RESIDUOS MUNICIPALES DE RIBERA DEL EBRO, EL PRIORATO Y TIERRA ALTA (1)	COMARCA RIBERA D'EBRE	50,00	(*)
	AGENCIA DE RESIDUS DE CATALUNYA	30,00	(*)

Consortio	Entidad asociada	% Participación	% Voto
CONSORCIO GESTIÓN DE RESIDUS MS. DE LA SELVA (1)	COMARCA TERRA ALTA	10,00	(*)
	COMARCA PRIORAT	10,00	(*)
		-----	-----
		100,00	(*)
	COMARCA SELVA	50,00	(*)
CONSORCIO GRAN TEATRE DEL LICEU (3)	AGENCIA DE RESIDUS DE CATALUNYA	50,00	(*)
		-----	-----
		100,00	(*)
	AYUNTAMIENTO DE BARCELONA	28,00	28,00
CONSORCIO HABITATGE DE BARCELONA (1)	ESTADO	28,00	28,00
	GENERALITAT DE CATALUÑA	28,00	28,00
	DIPUTACIÓN PROVINCIAL DE BARCELONA	16,00	16,00
		-----	-----
	100,00	100,00	
CONSORCIO HOSPITALARI DE CATALUNYA (CHC) (1)	GENERALITAT DE CATALUÑA	60,00	(*)
	AYUNTAMIENTO DE BARCELONA	40,00	(*)
		-----	-----
		100,00	(*)
CONSORCIO HOSPITALARI DE CATALUNYA (CHC) (1)	VARIOS AYUNTAMIENTOS DE BARCELONA	23,80	(*)
	PRIVADOS	4,80	(*)
	DIPUTACIÓN PROVINCIAL DE BARCELONA	4,76	(*)
	AYUNTAMIENTO DE GRANOLLERS	4,76	(*)
	AYUNTAMIENTO DE BARCELONA	4,76	(*)
	AYUNTAMIENTO DE IGUALADA	4,76	(*)
	AYUNTAMIENTO DE BADALONA	4,76	(*)
	AYUNTAMIENTO DE SABADELL	4,76	(*)
	AYUNTAMIENTO DE TARRASA	4,76	(*)
	AYUNTAMIENTO DE MATARÓ	4,76	(*)
	AYUNTAMIENTO DE MOLLET DEL VALLÈS	4,76	(*)
	AYUNTAMIENTO DE SANTA COLOMA DE GRAMENET	4,76	(*)
	AYUNTAMIENTO DE VILAFRANCA DEL Penedès	4,76	(*)
	DIPUTACIÓN PROVINCIAL DE GERONA	4,76	(*)

Consortio	Entidad asociada	% Participación	% Voto
	AYUNTAMIENTO DE BLANES	4,76	(*)
	CORPORACIÓ SANITÀRIA DEL PARC TAULÍ (1)	4,76	(*)
	CONSORCIO HOSPITALARI DE TERRASA (1)	4,76	(*)
		-----	-----
		100,00	(*)
CONSORCIO HOSPITALARI DE TERRASA (1)	GENERALITAT DE CATALUÑA	33,34	(*)
	AYUNTAMIENTO DE TARRASA	33,33	(*)
	FUNDACION HOSPITAL CASA CARITAT SANT LLATZER	33,33	(*)
		-----	-----
		100,00	(*)
CONSORCIO HOSPITALARI DE VIC	GENERALITAT DE CATALUÑA	66,67	(*)
	FUNDACION HOSPITAL SANTA CREU DE VIC	33,33	(*)
		-----	-----
		100,00	(*)
CONSORCIO INFRAESTRUCTURES DE TELECOMUNICACIONS DE CATALUNYA (11)	GENERALITAT DE CATALUÑA	58,82	(*)
	CONSORCIO LOCALRET (7)	41,18	(*)
		-----	-----
		100,00	(*)
CONSORCIO INSTITUT CATALÀ DE CIENCIES CARDIOVASCULARS	GENERALITAT DE CATALUÑA	55,56	(*)
	UNIVERSITAT AUTÒNOMA DE BARCELONA	22,22	(*)
	OTROS	22,22	(*)
		-----	-----
		100,00	(*)
CONSORCIO INSTITUT CATALÁN DEL CORCHO (1)	GENERALITAT DE CATALUÑA	50,00	(*)
	OTROS	25,00	(*)
	CONSORCIO CENTRE TECNOLÒGIC FORESTAL DE CATALUNYA (1)	25,00	(*)
	AYUNTAMIENTO DE SANT FELIU DE GUÍSOLS	(*)	(*)
	AYUNTAMIENTO DE CASSÀ DE LA SELVA	(*)	(*)
	AYUNTAMIENTO DE PALAFRUGELL	(*)	(*)
	UNIVERSITAT DE GIRONA	(*)	(*)
		-----	-----
		100,00	(*)
CONSORCIO INSTITUT CIÊNCIAS POLÍTÍQUES I SOCIALS (1)	DIPUTACIÓN PROVINCIAL DE BARCELONA	50,00	(*)

Consorcio	Entidad asociada	% Participación	% Voto
	UNIVERSITAT AUTÒNOMA DE BARCELONA	50,00	(*)
		-----	-----
		100,00	(*)
CONSORCIO INSTITUT D'ESTUDIS TERRITORIALS	GENERALITAT DE CATALUÑA	50,00	(*)
	UNIVERSIDAD POMPEU FABRA	50,00	(*)
		-----	-----
		100,00	(*)
CONSORCIO INSTITUT D'INFANCIA I MÒN URBÀ (1)	AYUNTAMIENTO DE BARCELONA	35,71	(*)
	DIPUTACIÓN PROVINCIAL DE BARCELONA	28,57	(*)
	UNIVERSITAT AUTÒNOMA DE BARCELONA	14,29	(*)
	UNIVERSITAT DE BARCELONA	14,29	(*)
	UNIVERSITAT OBERTA DE CATALUNYA	7,14	(*)
		-----	-----
		100,00	(*)
CONSORCIO INSTITUT D'INVESTIGACIONS BIOMEDIQUES AUGUST PI I SUNYER (2)	GENERALITAT DE CATALUÑA	33,34	33,34
	UNIVERSITAT DE BARCELONA	33,33	33,33
	HOSPITAL CLINICO Y PROVINCIAL DE BARCELONA (6)	33,33	33,33
	AGENCIA ESTATAL CONSEJO SUPERIOR DE INVESTIGACIONES CIENTÍFICAS	(*)	(*)
		-----	-----
		100,00	100,00
CONSORCIO INSTITUT DE FÍSICA D'ALTES ENERGIES	GENERALITAT DE CATALUÑA	50,00	(*)
	UNIVERSITAT AUTÒNOMA DE BARCELONA	50,00	(*)
		-----	-----
		100,00	(*)
CONSORCIO INSTITUT DE GEOMÀTICA	GENERALITAT DE CATALUÑA	62,50	(*)
	UNIVERSITAT POLITECNICA DE CATALUNYA	37,50	(*)
		-----	-----
		100,00	(*)
CONSORCIO INSTITUT EUROPEU DE LA MEDITERRANIA (3)	GENERALITAT DE CATALUÑA	38,00	38,00
	AYUNTAMIENTO DE BARCELONA	31,00	31,00
	ESTADO	31,00	31,00
		-----	-----
		100,00	100,00
CONSORCIO INSTITUT INTERNACIONAL DE GOVERNABILITAT DE CATALUNYA	GENERALITAT DE CATALUÑA	33,34	(*)

Consortio	Entidad asociada	% Participación	% Voto
	UNIVERSITAT OBERTA DE CATALUNYA	33,33	(*)
	OTROS	33,33	(*)
		-----	-----
		100,00	(*)
CONSORCIO INSTITUT RAMÓN LLULL (1)	COMUNIDAD AUTÓNOMA DE BALEARES	50,00	(*)
	GENERALITAT DE CATALUÑA	50,00	(*)
		-----	-----
		100,00	(*)
CONSORCIO INSTITUT UNIVERSITARI D'ESTUDIS EUROPEUS	GENERALITAT DE CATALUÑA	50,00	(*)
	UNIVERSITAT AUTÓNOMA DE BARCELONA	50,00	(*)
		-----	-----
		100,00	(*)
CONSORCIO INSTITUTO DE ESTUDIOS REGIONALES Y METROPOLITANOS DE BARCELONA (11)	OTROS	18,50	(*)
	GENERALITAT DE CATALUÑA	11,00	(*)
	DIPUTACIÓN PROVINCIAL DE BARCELONA	11,00	(*)
	MANCOMUNITAT DE MUNICIPIS DE L'ÀREA METROPOLITANA DE BARCELONA	11,00	(*)
	UNIVERSITAT AUTÓNOMA DE BARCELONA	11,00	(*)
	UNIVERSITAT POLITECNICA DE CATALUNYA	7,50	(*)
	UNIVERSITAT DE BARCELONA	7,50	(*)
	CONSORCIO DE LA ZONA FRANCA DE BARCELONA (8)	7,50	(*)
	UNIVERSIDAD POMPEU FABRA	7,50	(*)
	AYUNTAMIENTO DE BARCELONA	7,50	(*)
		-----	-----
			100,00
CONSORCIO INTERMUNICIPAL DE VILA-SECA Y DE SALOU (1)	GENERALITAT DE CATALUÑA	33,34	(*)
	AYUNTAMIENTO DE SALOU	33,33	(*)
	AYUNTAMIENTO DE VILA-SECA	33,33	(*)
		-----	-----
		100,00	(*)
CONSORCIO L'AERÓDROM DE LA Cerdanya (1)	GENERALITAT DE CATALUÑA	50,00	(*)

Consortio	Entidad asociada	% Participación	% Voto
	COMARCA Cerdanya	50,00	(*)
		-----	-----
		100,00	(*)
CONSORCIO LA GUARDIOLA (1)	AYUNTAMIENTO DE OLOT	50,00	(*)
	INSTITUT CATALÀ DEL SOL	50,00	(*)
		-----	-----
		100,00	(*)
CONSORCIO MEMORIAL DELS ESPAIS DE LA BATALLA DE L'EBRE (1)	VARIOS AYUNTAMIENTOS DE TARRAGONA	79,35	(*)
	COMARCA TERRA ALTA	10,35	(*)
	GENERALITAT DE CATALUÑA	10,30	(*)
		-----	-----
		100,00	(*)
CONSORCIO MERCAT DE LES FLORS/CENTRO DE ARTES EN MOVIMIENTO (1)	GENERALITAT DE CATALUÑA	50,00	(*)
	AYUNTAMIENTO DE BARCELONA	50,00	(*)
		-----	-----
		100,00	(*)
CONSORCIO MONTSEC (1)	VARIOS AYUNTAMIENTOS DE LERIDA	51,00	(*)
	GENERALITAT DE CATALUÑA	31,00	(*)
	VARIAS COMARCAS DE LERIDA	6,00	(*)
	DIPUTACIÓN PROVINCIAL DE LERIDA	6,00	(*)
	PRIVADOS	6,00	(*)
		-----	-----
		100,00	(*)
CONSORCIO MUSEO DE LLEIDA, DIOCESÀ I COMARCAL (1)	PRIVADOS	20,00	(*)
	GENERALITAT DE CATALUÑA	20,00	(*)
	COMARCA DEL SEGRIÀ	20,00	(*)
	DIPUTACIÓN PROVINCIAL DE LERIDA	20,00	(*)
	AYUNTAMIENTO DE LERIDA	20,00	(*)
		-----	-----
		100,00	(*)
CONSORCIO MUSEU CASTELLER DE CATALUNYA (1)	GENERALITAT DE CATALUÑA	40,00	(*)
	DIPUTACIÓN PROVINCIAL DE TARRAGONA	20,00	(*)
	AYUNTAMIENTO DE VALLS	20,00	(*)

Consortio	Entidad asociada	% Participación	% Voto
CONSORCIO MUSEU D'ART CONTEMPORANI DE BARCELONA (1)	CONFEDERACIONES, FEDERACIONES O UNIONES	20,00	(*)
		-----	-----
		100,00	(*)
	GENERALITAT DE CATALUÑA	33,34	(*)
CONSORCIO MUSEU ETNOGRÀFIC DE RIPOLL (1)	AYUNTAMIENTO DE BARCELONA	33,33	(*)
	PRIVADOS	33,33	(*)
		-----	-----
		100,00	(*)
CONSORCIO MUSEU NACIONAL D'ART DE CATALUNYA (3)	PRIVADOS	25,00	(*)
	GENERALITAT DE CATALUÑA	25,00	(*)
	AYUNTAMIENTO DE RIPOLL	25,00	(*)
	COMARCA DEL RIPOLLÉS	25,00	(*)
		-----	-----
		100,00	(*)
CONSORCIO OBSERVATORI DEL PAISATGE (1)	GENERALITAT DE CATALUÑA	50,00	50,00
	ESTADO	30,00	30,00
	AYUNTAMIENTO DE BARCELONA	20,00	20,00
		-----	-----
		100,00	100,00
CONSORCIO OBSERVATORI DEL PAISATGE (1)	GENERALITAT DE CATALUÑA	50,00	(*)
	PRIVADOS	26,00	(*)
	DIPUTACIÓN PROVINCIAL DE BARCELONA	2,00	(*)
	DIPUTACIÓN PROVINCIAL DE GERONA	2,00	(*)
	AYUNTAMIENTO DE OLOT	2,00	(*)
	DIPUTACIÓN PROVINCIAL DE LERIDA	2,00	(*)
	DIPUTACIÓN PROVINCIAL DE TARRAGONA	2,00	(*)
	UNIVERSIDAD DE LLEIDA	2,00	(*)
	UNIVERSITAT AUTÓNOMA DE BARCELONA	2,00	(*)
	UNIVERSITAT DE GIRONA	2,00	(*)
	UNIVERSIDAD ROVIRA I VIRGILI	2,00	(*)
	UNIVERSITAT POLITECNICA DE CATALUNYA	2,00	(*)
	UNIVERSITAT DE BARCELONA	2,00	(*)

Consortio	Entidad asociada	% Participación	% Voto
CONSORCIO OCUPACIÓ I PROMOCIÓ ECONÓMICA DEL VALLÈS OCCIDENTAL (1)	UNIVERSITAT OBERTA DE CATALUNYA	2,00	(*)
		-----	-----
		100,00	(*)
	PRIVADOS	20,00	(*)
	GENERALITAT DE CATALUÑA	20,00	(*)
	VARIAS COMARCAS DE BARCELONA	20,00	(*)
	DIPUTACIÓ PROVINCIAL DE BARCELONA	20,00	(*)
CONSORCIO PALAU DE LA MÚSICA CATALANA (3)	VARIOS AYUNTAMIENTOS DE BARCELONA	20,00	(*)
		-----	-----
		100,00	(*)
	GENERALITAT DE CATALUÑA	45,00	45,00
CONSORCIO PARA LA CONSTRUCCIÓ, EQUIPAMIENTO Y EXPLOTACIÓ DEL LABORATORIO DE LUZ SINCRÓTRON (2)	AYUNTAMIENTO DE BARCELONA	27,50	27,50
	ESTADO	27,50	27,50
		-----	-----
CONSORCIO PARC CIENTÍFIC I TECNOLÒGIC AGROALIMENTARI DE LLEIDA (1)		100,00	100,00
	MINISTERIO DE CIENCIA E INNOVACIÓ	50,00	50,00
	GENERALITAT DE CATALUÑA	50,00	50,00
CONSORCIO PARC DE RECERCA BIOMÈDICA DE BARCELONA (1)		-----	-----
		100,00	100,00
	AYUNTAMIENTO DE LERIDA	50,00	(*)
CONSORCIO PARC FLUVIAL DEL LLOBREGAT (1)	UNIVERSIDAD DE LLEIDA	50,00	(*)
		-----	-----
		100,00	(*)
	GENERALITAT DE CATALUÑA	50,00	(*)
	AYUNTAMIENTO DE BARCELONA	30,00	(*)
CONSORCIO PARC DE RECERCA BIOMÈDICA DE BARCELONA (1)	UNIVERSIDAD POMPEU FABRA	20,00	(*)
		-----	-----
		100,00	(*)
	GENERALITAT DE CATALUÑA	50,00	(*)
	AYUNTAMIENTO DE BARCELONA	30,00	(*)
CONSORCIO PARC FLUVIAL DEL LLOBREGAT (1)	UNIVERSIDAD POMPEU FABRA	20,00	(*)
		-----	-----
		100,00	(*)
	DIPUTACIÓ PROVINCIAL DE BARCELONA	10,00	(*)
	AYUNTAMIENTO DE GIRONELLA	5,00	(*)

Consortio	Entidad asociada	% Participación	% Voto
CONSORCIO PATRIMONI MUNDIAL DE LA VALL DE BOI (1)	AYUNTAMIENTO DE NAVÁS	5,00	(*)
	AYUNTAMIENTO DE OLVAN	5,00	(*)
	AYUNTAMIENTO DE PUIG-REIG	5,00	(*)
		-----	-----
		100,00	(*)
	GENERALITAT DE CATALUÑA	33,34	(*)
	DIPUTACIÓN PROVINCIAL DE LERIDA	22,22	(*)
CONSORCIO PATRONAT CATALUNYA MÓN (1) (antes CONSORCIO PATRONAT CATALÀ PRO EUROPA)	VARIAS ENTIDADES LOCALES DE LÉRIDA	22,22	(*)
	OTROS	22,22	(*)
		-----	-----
		100,00	(*)
	PRIVADOS	43,42	(*)
	GENERALITAT DE CATALUÑA	5,26	(*)
	DIPUTACIÓN PROVINCIAL DE BARCELONA	5,26	(*)
	AYUNTAMIENTO DE BARCELONA	5,26	(*)
	DIPUTACIÓN PROVINCIAL DE GERONA	5,26	(*)
	AYUNTAMIENTO DE GERONA	5,26	(*)
	DIPUTACIÓN PROVINCIAL DE LERIDA	5,26	(*)
	AYUNTAMIENTO DE LERIDA	5,26	(*)
	DIPUTACIÓN PROVINCIAL DE TARRAGONA	5,26	(*)
	AYUNTAMIENTO DE TARRAGONA	5,26	(*)
UNIVERSIDAD DE LLEIDA	1,32	(*)	
UNIVERSIDAD POMPEU FABRA	1,32	(*)	
UNIVERSITAT AUTÒNOMA DE BARCELONA	1,32	(*)	
UNIVERSITAT DE GIRONA	1,32	(*)	
UNIVERSIDAD ROVIRA I VIRGILI	1,32	(*)	
UNIVERSITAT POLITECNICA DE CATALUNYA	1,32	(*)	
UNIVERSITAT DE BARCELONA	1,32	(*)	
	-----	-----	
	100,00	(*)	
CONSORCIO PATRONAT D'ARQUEOLOGIA DE GUISSONA (1)	VARIAS ENTIDADES LOCALES DE LÉRIDA	33,34	(*)

Consortio	Entidad asociada	% Participación	% Voto
	PARTICULARES	33,34	(*)
	GENERALITAT DE CATALUÑA	16,66	(*)
	INSTITUT D'ESTUDIS ILERDENCOS	16,66	(*)
		-----	-----
CONSORCIO PATRONAT DE LA VALL DE NÚRIA (1)		100,00	(*)
	OTROS	45,00	(*)
	GENERALITAT DE CATALUÑA	40,00	(*)
	DIPUTACIÓN PROVINCIAL DE GERONA	5,00	(*)
	AYUNTAMIENTO DE QUERALBS	5,00	(*)
	COMARCA DEL RIPOLLÉS	5,00	(*)
		-----	-----
CONSORCIO PER A LA GESTIÓ DEL CONDOMINI DEL PALAU FIRAL DE MANRESA (1)		100,00	(*)
	GENERALITAT DE CATALUÑA	50,00	(*)
	AYUNTAMIENTO DE MANRESA	50,00	(*)
	-----	-----	
CONSORCIO PER A LA NAVEGACIÓ I LA PROMOCIÓ TURÍSTICA DE L'EBRE (1)		100,00	(*)
	GENERALITAT DE CATALUÑA	40,00	(*)
	DIPUTACIÓN PROVINCIAL DE TARRAGONA	20,00	(*)
	COMARCA BAIX EBRE	10,00	(*)
	COMARCA RIBERA D'EBRE	10,00	(*)
	COMARCA TERRA ALTA	10,00	(*)
	COMARCA EL MONTSIÀ	10,00	(*)
	-----	-----	
CONSORCIO PER A LA NORMALIZACIÓ LINGÜÍSTICA (1)		100,00	(*)
	GENERALITAT DE CATALUÑA	65,00	(*)
	VARIAS ENTIDADES LOCALES DE BARCELONA	21,27	(*)
	VARIOS AYUNTAMIENTOS DE GIRONA	4,64	(*)
	VARIOS AYUNTAMIENTOS DE TARRAGONA	4,64	(*)
	VARIOS AYUNTAMIENTO DE LÉRIDA	2,32	(*)
	AYUNTAMIENTO DE BARCELONA	0,39	(*)
	AYUNTAMIENTO DE LERIDA	0,29	(*)
	DIPUTACIÓN PROVINCIAL DE TARRAGONA	0,29	(*)

Consortio	Entidad asociada	% Participación	% Voto
CONSORCIO PER A LA PROTECCIÓ I LA GESTIÓ DELS ESPAIS NATURALS DEL DELTA DEL LLOBREGAT (1)	AYUNTAMIENTO DE TARRAGONA	0,29	(*)
	AYUNTAMIENTO DE GERONA	0,29	(*)
	DIPUTACIÓN PROVINCIAL DE LERIDA	0,29	(*)
	DIPUTACIÓN PROVINCIAL DE GERONA	0,29	(*)
		-----	-----
		100,00	(*)
	GENERALITAT DE CATALUÑA	42,86	(*)
AYUNTAMIENTO DE EL PRAT DE LLOBREGAT		28,57	(*)
	AYUNTAMIENTO DE VILADECANS	28,57	(*)
		-----	-----
	100,00	(*)	
CONSORCIO PLA D'URGELL DESENVOLUPAMENT (1)	PRIVADOS	25,00	(*)
	DIPUTACIÓN PROVINCIAL DE LERIDA	15,00	(*)
	VARIOS AYUNTAMIENTOS DE LERIDA	15,00	(*)
	COMARCA ALT URGELL	15,00	(*)
	UNIVERSIDAD DE LLEIDA	15,00	(*)
	UNIVERSITAT POLITECNICA DE CATALUNYA	15,00	(*)
		-----	-----
	100,00	(*)	
CONSORCIO PLA DE REHABILITACIÓ I EQUIPAMENT DE TEATRES DE BARCELONA (3)	GENERALITAT DE CATALUÑA	40,00	40,00
	INSTITUTO NACIONAL DE LAS ARTES ESCENICAS Y DE LA MUSICA	40,00	40,00
	AYUNTAMIENTO DE BARCELONA	20,00	20,00
	-----	-----	
	100,00	100,00	
CONSORCIO PORT DE MATARÓ (1)	GENERALITAT DE CATALUÑA	66,67	(*)
	AYUNTAMIENTO DE MATARÓ	33,33	(*)
	-----	-----	
	100,00	(*)	
CONSORCIO PORT DE PORTBOU (1)	GENERALITAT DE CATALUÑA	50,00	(*)
	AYUNTAMIENTO DE PORBOU	30,00	(*)
	OTROS	20,00	(*)
	-----	-----	
	100,00	(*)	

Consorcio	Entidad asociada	% Participación	% Voto
CONSORCIO PORTAL DE LA COSTA BRAVA ILLA DE BLANES (1)	GENERALITAT DE CATALUÑA	55,56	(*)
	AYUNTAMIENTO DE BLANES	22,22	(*)
	COMARCA SELVA	11,11	(*)
	DIPUTACIÓN PROVINCIAL DE GERONA	11,11	(*)
		-----	-----
		100,00	(*)
CONSORCIO PRAT NORD (1)	AYUNTAMIENTO DE EL PRAT DE LLOBREGAT	50,00	(*)
	INSTITUT CATALÀ DEL SOL	50,00	(*)
		-----	-----
		100,00	(*)
CONSORCIO RECUPERACIÓ I CONSERVACIÓ DEL RIU LLOBREGAT (1)	GENERALITAT DE CATALUÑA	20,00	(*)
	DIPUTACIÓN PROVINCIAL DE BARCELONA	20,00	(*)
	ENTIDAD METROPOLITANA DE SERVICIOS HIDRAULICOS Y TRATAMIENTO DE RESIDUOS	20,00	(*)
	MANCOMUNITAT DE MUNICIPIS DE L'ÀREA METROPOLITANA DE BARCELONA	20,00	(*)
	COMARCA DE BAIX LLOBREGAT	20,00	(*)
		-----	-----
		100,00	(*)
CONSORCIO REFORMA GRAN VIA DE L' HOSPITALET LLOBREGAT (1)	AYUNTAMIENTO DE L'HOSPITALET DE LLOBREGAT	50,00	(*)
	GENERALITAT DE CATALUÑA	40,00	(*)
	INSTITUT CATALÀ DEL SOL	10,00	(*)
		-----	-----
		100,00	(*)
CONSORCIO RESIDENCIA PARA INVESTIGADORES (2)	GENERALITAT DE CATALUÑA	50,00	50,00
	AGENCIA ESTATAL CONSEJO SUPERIOR DE INVESTIGACIONES CIENTÍFICAS	50,00	50,00
		-----	-----
		100,00	100,00
CONSORCIO SANITARI DE BARCELONA (1)	GENERALITAT DE CATALUÑA	60,00	(*)
	AYUNTAMIENTO DE BARCELONA	40,00	(*)
		-----	-----
		100,00	(*)
CONSORCIO SANITARI DE L'ALT PENEDÈS (1)	SERVICIO CATALAN DE LA SALUD	56,00	(*)
	AYUNTAMIENTO DE VILAFRANCA DEL PENEDÈS	22,00	(*)
	COMARCA ALTO PENEDÈS	11,00	(*)

Consortio	Entidad asociada	% Participación	% Voto
CONSORCIO SANITARI DE L'ANOIA (1)	FUNDACIÓN HOSPITAL DE VILAFRANCA	11,00	(*)
		-----	-----
		100,00	(*)
	SERVICIO CATALAN DE LA SALUD	60,00	(*)
CONSORCIO SANITARI DE LA SELVA (1)	AYUNTAMIENTO DE IGUALADA	30,00	(*)
	COMARCA ANOIA	10,00	(*)
		-----	-----
		100,00	(*)
CONSORCIO SANITARI DE LA SELVA (1)	SERVICIO CATALAN DE LA SALUD	57,13	(*)
	OTROS	14,29	(*)
	AYUNTAMIENTO DE BLANES	14,29	(*)
	COMARCA SELVA	14,29	(*)
		-----	-----
		100,00	(*)
CONSORCIO SANITARI DE MOLLET DEL VALLÉS (1)	SERVICIO CATALAN DE LA SALUD	60,00	(*)
	FUNDACION HOSPITAL DE MOLLET DEL VALLÈS	20,00	(*)
	AYUNTAMIENTO DE MOLLET DEL VALLÈS	20,00	(*)

		100,00	(*)
CONSORCIO SANITARI DE TERRASA (1)	GENERALITAT DE CATALUÑA	60,00	(*)
	AYUNTAMIENTO DE TARRASA	20,00	(*)
	FUNDACIÓN SANT LLÀTZER	20,00	(*)

		100,00	(*)
CONSORCIO SANITARI DEL MARESME (1)	SERVICIO CATALAN DE LA SALUD	60,00	(*)
	AYUNTAMIENTO DE MATARÓ	30,00	(*)
	COMARCA DE MARESME	10,00	(*)

		100,00	(*)
CONSORCIO SANITARI INTEGRAL (1)	SERVICIO CATALAN DE LA SALUD	62,50	(*)
	INSTITUTO CATALÁN DE LA SALUD	12,50	(*)
	CRUZ ROJA ESPAÑOLA	6,25	(*)
	AYUNTAMIENTO DE SANT JOAN DESPÍ	6,25	(*)

Consortio	Entidad asociada	% Participación	% Voto
CONSORCIO SANT GREGORI	AYUNTAMIENTO DE L'HOSPITALET DE LLOBREGAT	6,25	(*)
	COMARCA DE BAIX LLOBREGAT	6,25	(*)
		-----	-----
		100,00	(*)
	GENERALITAT DE CATALUÑA	60,00	(*)
CONSORCIO SERVEIS COMPARTITS DE CATALUNYA	PRIVADOS	40,00	(*)
		-----	-----
		100,00	(*)
CONSORCIO SOCIO SANITARI D'IGUALADA (11)	GENERALITAT DE CATALUÑA	66,67	(*)
	PRIVADOS	33,33	(*)
		-----	-----
CONSORCIO SOCIO SANITARI DE TÀRREGA (11)		100,00	(*)
	AYUNTAMIENTO DE IGUALADA	50,00	(*)
	CONSORCI HOSPITALARI DE CATALUNYA (CHC) (1)	50,00	(*)
CONSORCIO SOCIO SANITARI DE TÀRREGA (11)		-----	-----
		100,00	(*)
	AYUNTAMIENTO DE TÀRREGA	50,00	(*)
CONSORCIO SOCIO SANITARI DE VILADECANS (11)	CONSORCIO HOSPITALARI DE CATALUNYA (CHC) (1)	50,00	(*)
		-----	-----
		100,00	(*)
CONSORCIO SOCIO SANITARI DE VILAFRANCA DEL PENEDES (11)	AYUNTAMIENTO DE VILAFRANCA DEL PENEDES	50,00	(*)
	CONSORCI HOSPITALARI DE CATALUNYA (CHC) (1)	50,00	(*)
		-----	-----
CONSORCIO TEATRE FORTUNY DE REUS (1)		100,00	(*)
	GENERALITAT DE CATALUÑA	52,00	(*)
	DIPUTACIÓ N PROVINCIAL DE TARRAGONA	33,00	(*)
CONSORCIO TORREBLANCA (1)	AYUNTAMIENTO DE REUS	15,00	(*)
		-----	-----
		100,00	(*)
	GENERALITAT DE CATALUÑA	60,00	(*)

Consortio	Entidad asociada	% Participación	% Voto
CONSORCIO TRANSPORT PÚBLIC DE L'ÀREA DE GIRONA (1)	AYUNTAMIENTO DE PONTS	40,00	(*)
		-----	-----
		100,00	(*)
	GENERALITAT DE CATALUÑA	50,00	(*)
	COMARCA GIRONÉS	16,67	(*)
	COMARCA PLA DE L'ESTANY	11,11	(*)
	COMARCA SELVA	11,11	(*)
CONSORCIO TURISME DEL VALLÈS ORIENTAL (11)	AYUNTAMIENTO DE GERONA	11,11	(*)
		-----	-----
		100,00	(*)
	COMARCA VALLES ORIENTAL	20,00	(*)
	DIPUTACIÓN PROVINCIAL DE BARCELONA	20,00	(*)
	VARIOS AYUNTAMIENTOS DE BARCELONA	20,00	(*)
	CONSORCIO CIRCUIT DE CATALUNYA (1)	20,00	(*)
CONSORCIO PROMOCIÓ MUNICIPAL DEL MOIANÉS (4)	CONSORCIO PROMOCIÓ MUNICIPAL DEL MOIANÉS (4)	20,00	(*)
		-----	-----
		100,00	(*)
	CONSORCIO URBANÍSTIC DE GESTIÓ DEL SECTOR Z 1 PLA DE BAIX (1)		
	AYUNTAMIENTO DE GRANOLLERS	50,00	(*)
	INSTITUT CATALÀ DEL SOL	50,00	(*)
		-----	-----
	100,00	(*)	
CONSORCIO URBANÍSTIC DEL CENTRE DIRECCIONAL DE Cerdanyola (1)	AYUNTAMIENTO DE Cerdanyola del Vallès	50,00	(*)
	INSTITUT CATALÀ DEL SOL	50,00	(*)
		-----	-----
	100,00	(*)	
CONSORCIO URBANÍSTIC DEL SECTOR DE MAS LLUHÍ (1)	AYUNTAMIENTO DE SANT FELIU DE LLOBREGAT	50,00	(*)
	INSTITUT CATALÀ DEL SOL	50,00	(*)
		-----	-----
	100,00	(*)	
CONSORCIO URBANÍSTIC DESENVOLUPAMENT DE L'EIX MACIÀ (1)	AYUNTAMIENTO DE SABADELL	50,00	(*)
	INSTITUT CATALÀ DEL SOL	50,00	(*)
		-----	-----
	100,00	(*)	

Consorcio	Entidad asociada	% Participación	% Voto
CONSORCIO URBANÍSTIC DESENVOLUPAMENT SECTOR RESIDENCIAL CAN FILUÀ (1)	AYUNTAMIENTO DE SANTA PERPETUA DE MOGODA	50,00	(*)
	INSTITUT CATALÀ DEL SOL	50,00	(*)
		-----	-----
		100,00	(*)
CONSORCIO URBANÍSTIC L' AIGÜETA (1)	AYUNTAMIENTO DE LA BISBAL D'EMPORDÀ	50,00	(*)
	INSTITUT CATALÀ DEL SOL	50,00	(*)
		-----	-----
		100,00	(*)
CONSORCIO URBANÍSTIC LA FORNACA (1)	INSTITUT CATALÀ DEL SOL	55,56	(*)
	AYUNTAMIENTO DE VILASSAR DE DALT	44,44	(*)
		-----	-----
		100,00	(*)
CONSORCIO URBANÍSTIC PER AL DESENVOLUPAMENT DEL PARC D'ACTIVITATS ECONÒMIQUES CAN SANT JOAN (1)	INSTITUT CATALÀ DEL SOL	55,56	(*)
	AYUNTAMIENTO DE RUBÍ	22,22	(*)
	AYUNTAMIENTO DE SANT CUGAT DEL VALLÉS	22,22	(*)
		-----	-----
		100,00	(*)
CONSORCIO URBANÍSTIC PER AL DESENVOLUPAMENT DE LA VILLA OLÍMPICA I EL PARC DE LA DRAGA DE BANYOLES	INSTITUT CATALÀ DEL SOL	100,00	(*)
CONSORCIO URBANÍSTIC PER AL DESENVOLUPAMENT DEL SECTOR EIXAMPLE NORD (1)	AYUNTAMIENTO DE EL PRAT DE LLOBREGAT	50,00	(*)
	INSTITUT CATALÀ DEL SOL	50,00	(*)
		-----	-----
		100,00	(*)
CONSORCIO URBANÍSTIC PER AL DESENVOLUPAMENT DEL SECTOR Z-1 DE GRANOLLERS (1)	AYUNTAMIENTO DE GRANOLLERS	50,00	(*)
	INSTITUT CATALÀ DEL SOL	50,00	(*)
		-----	-----
		100,00	(*)
CONSORCIO URBANÍSTIC SECTOR INDUSTRIAL BORGES I (1)	AYUNTAMIENTO DE LES BORGES DEL CAMP	50,00	(*)
	INSTITUT CATALÀ DEL SOL	50,00	(*)
		-----	-----
		100,00	(*)
CORPORACIÓ SANITÀRIA DEL PARC TAULÍ (1)	SERVICIO CATALAN DE LA SALUD	54,50	(*)
	PRIVADOS	18,20	(*)

Consortio	Entidad asociada	% Participación	% Voto
	AYUNTAMIENTO DE SABADELL	18,20	(*)
	UNIVERSITAT AUTÓNOMA DE BARCELONA	9,10	(*)
		-----	-----
		100,00	(*)
JUNTA DE EXTREMADURA			
CONSORCIO AÑO JUBILAR GUADALUPENSE CENTENARIO DE LA PROCLAMACIÓN DE LA VIRGEN DE GUADALUPE COMO PATRONA DE LA HISPANIDAD 2007 (2)	JUNTA DE EXTREMADURA	50,00	50,00
	ESTADO	33,33	33,33
	COMUNIDAD FRANCISCANA DE GUADALUPE	16,67	16,67
		-----	-----
		100,00	100,00
CONSORCIO CÁCERES 2016 (1)	OTROS	20,00	(*)
	JUNTA DE EXTREMADURA	20,00	(*)
	AYUNTAMIENTO DE CÁCERES	20,00	(*)
	DIPUTACIÓN PROVINCIAL DE BADAJOZ	13,33	(*)
	DIPUTACIÓN PROVINCIAL DE CACERES	13,33	(*)
	FUNDACIÓN ACADEMIA EUROPEA DE YUSTE	6,67	(*)
	UNIVERSIDAD DE EXTREMADURA	6,67	(*)
		-----	-----
		100,00	(*)
CONSORCIO DE LA CIUDAD MONUMENTAL, HISTÓRICO-ARTÍSTICO Y ARQUEOLÓGICO DE MÉRIDA (3)	JUNTA DE EXTREMADURA	36,84	36,84
	ESTADO	31,58	31,58
	AYUNTAMIENTO DE MÉRIDA	21,05	21,05
	DIPUTACIÓN PROVINCIAL DE BADAJOZ	10,53	10,53
		-----	-----
		100,00	100,00
CONSORCIO EXTREMEÑO DE INFORMACIÓN AL CONSUMIDOR (1)	JUNTA DE EXTREMADURA	85,71	(*)
	MANCOMUNIDAD TAJO SALOR	14,29	(*)
		-----	-----
		100,00	(*)
CONSORCIO GEST. INST. TÉCNICAS DE ROCAS ORNAMENTALES Y MATERIAL DE CONSTRUCCIÓN (11)	JUNTA DE EXTREMADURA	57,14	(*)
	OTROS	28,57	(*)

Consortio	Entidad asociada	% Participación	% Voto
CONSORCIO GESTIÓN CENTRO DE CIRUGÍA DE MÍNIMA INVASIÓN (1)	SOCIEDAD DE FOMENTO INDUSTRIAL DE EXTREMADURA, S.A. (1)	14,29	(*)
		-----	-----
		100,00	(*)
	JUNTA DE EXTREMADURA	50,00	(*)
	UNIVERSIDAD DE EXTREMADURA	25,00	(*)
CONSORCIO GESTIÓN INSTITUTO AGROALIMENTARIO (1)	DIPUTACIÓN PROVINCIAL DE CACERES	16,67	(*)
	PRIVADOS	8,33	(*)
		-----	-----
		100,00	(*)
	JUNTA DE EXTREMADURA	25,00	(*)
CONSORCIO GRAN TEATRO DE CÁCERES (1)	DIPUTACIÓN PROVINCIAL DE BADAJOZ	25,00	(*)
	DIPUTACIÓN PROVINCIAL DE CACERES	25,00	(*)
	UNIVERSIDAD DE EXTREMADURA	25,00	(*)
		-----	-----
		100,00	(*)
CONSORCIO INSTITUCIÓN FERIAL DE MUESTRAS DE EXTREMADURA (1)	JUNTA DE EXTREMADURA	33,34	(*)
	DIPUTACIÓN PROVINCIAL DE CACERES	22,22	(*)
	AYUNTAMIENTO DE CÁCERES	22,22	(*)
	PRIVADOS	22,22	(*)
CONSORCIO INSTITUCIÓN FERIAL DE OVINO (1)		-----	-----
		100,00	(*)
	JUNTA DE EXTREMADURA	25,00	(*)
	DIPUTACIÓN PROVINCIAL DE BADAJOZ	25,00	(*)
	AYUNTAMIENTO DE DON BENITO	25,00	(*)
CONSORCIO INSTITUCIÓN FERIAL MERCADO GANADOS EXTREMADURA (1)	DIPUTACIÓN PROVINCIAL DE CACERES	25,00	(*)
		-----	-----
		100,00	(*)
	VARIOS AYUNTAMIENTOS DE BADAJOZ	44,44	(*)
CONSORCIO INSTITUCIÓN FERIAL DE OVINO (1)	JUNTA DE EXTREMADURA	33,34	(*)
	DIPUTACIÓN PROVINCIAL DE BADAJOZ	22,22	(*)
		-----	-----
	100,00	(*)	
CONSORCIO INSTITUCIÓN FERIAL MERCADO GANADOS EXTREMADURA (1)	DIPUTACIÓN PROVINCIAL DE CACERES	36,00	(*)

Consortio	Entidad asociada	% Participación	% Voto
	JUNTA DE EXTREMADURA	36,00	(*)
	DIPUTACIÓN PROVINCIAL DE BADAJOZ	16,00	(*)
	AYUNTAMIENTO DE TRUJILLO	12,00	(*)
		-----	-----
CONSORCIO MUSEO ETNOGRÁFICO EXTREMEÑO GONZÁLEZ SANTANA (1)	JUNTA DE EXTREMADURA	50,00	(*)
	PRIVADOS	20,00	(*)
	AYUNTAMIENTO DE OLIVENZA	20,00	(*)
	DIPUTACIÓN PROVINCIAL DE BADAJOZ	10,00	(*)
		-----	-----
CONSORCIO MUSEO VOSTELL-MALPARTIDA (1)	PRIVADOS	45,00	(*)
	JUNTA DE EXTREMADURA	30,00	(*)
	AYUNTAMIENTO DE MALPARTIDA DE CÁCERES	15,00	(*)
	DIPUTACIÓN PROVINCIAL DE CACERES	10,00	(*)
		-----	-----
CONSORCIO PATRONÁTO DEL FESTIVAL DE TEATRO CLÁSICO EN EL TEATRO ROMANO DE MÉRIDA (3)	ESTADO	45,00	45,00
	JUNTA DE EXTREMADURA	25,00	25,00
	DIPUTACIÓN PROVINCIAL DE BADAJOZ	5,00	5,00
	AYUNTAMIENTO DE MÉRIDA	5,00	5,00
	DIPUTACIÓN PROVINCIAL DE CACERES	5,00	5,00
	CAJA DE AHORROS DE BADAJOZ	5,00	5,00
	CAJA DE AHORROS DE EXTREMADURA	5,00	5,00
	CAJA DUERO	5,00	5,00
		-----	-----
		100,00	100,00
CONSORCIO TEATRO LÓPEZ DE AYALA (BADAJOZ 2000) (1)	JUNTA DE EXTREMADURA	40,00	(*)
	DIPUTACIÓN PROVINCIAL DE BADAJOZ	20,00	(*)
	AYUNTAMIENTO DE BADAJOZ	20,00	(*)

Consortio	Entidad asociada	% Participación	% Voto
	PRIVADOS	20,00	(*)
		-----	-----
		100,00	(*)
XUNTA DE GALICIA			
CONSORCIO AGENCIA PARA LA CALIDAD DEL SISTEMA UNIVERSITARIO DE GALICIA	XUNTA DE GALICIA	57,13	(*)
	UNIVERSIDAD DE SANTIAGO DE COMPOSTELA	14,29	(*)
	UNIVERSIDAD DE VIGO	14,29	(*)
	UNIVERSIDAD DE LA CORUÑA	14,29	(*)
		-----	-----
		100,00	(*)
CONSORCIO AUDIOVISUAL DE GALICIA (1)	XUNTA DE GALICIA	56,25	(*)
	RADIOTELEVISIÓN GALICIA S.A	12,50	(*)
	DIPUTACIÓN PROVINCIAL DE LA CORUÑA	6,25	(*)
	DIPUTACIÓN PROVINCIAL DE LUGO	6,25	(*)
	DIPUTACIÓN PROVINCIAL DE ORENSE	6,25	(*)
	DIPUTACIÓN PROVINCIAL DE PONTEVEDRA	6,25	(*)
	INSTITUTO GALLEGO DE PROMOCION ECONOMICA	6,25	(*)
		-----	-----
		100,00	(*)
CONSORCIO CONTRA INCENDIOS E DE SALVAMENTO DA COMARCA DA LIMIA (1)	XUNTA DE GALICIA	50,00	(*)
	DIPUTACIÓN PROVINCIAL DE ORENSE	30,00	(*)
	VARIOS AYUNTAMIENTOS DE ORENSE	20,00	(*)
		-----	-----
		100,00	(*)
CONSORCIO CONTRA INCENDIOS E SALVAMENTO DA COMARCA DO MORRAZO (1)	XUNTA DE GALICIA	40,00	(*)
	DIPUTACIÓN PROVINCIAL DE PONTEVEDRA	40,00	(*)
	VARIOS AYUNTAMIENTOS DE PONTEVEDRA	20,00	(*)
		-----	-----
		100,00	(*)
CONSORCIO CONTRA INCENDIOS E SALVAMENTO DAS COMARCAS BAIXO MIÑO, CONDADO E LOURIÑA (1)	XUNTA DE GALICIA	40,00	(*)
	DIPUTACIÓN PROVINCIAL DE PONTEVEDRA	40,00	(*)

Consortio	Entidad asociada	% Participación	% Voto
CONSORCIO CONTRA INCENDIOS E SALVAMENTO DAS COMARCAS DO CARBALLIÑO E DO RIBEIRO (1)	VARIOS AYUNTAMIENTOS DE PONTEVEDRA	20,00	(*)
		-----	-----
		100,00	(*)
	XUNTA DE GALICIA	50,00	(*)
	DIPUTACIÓN PROVINCIAL DE ORENSE	30,00	(*)
CONSORCIO DE BIBLIOTECAS UNIVERSITARIAS DE GALICIA (11)	VARIOS AYUNTAMIENTOS DE ORENSE	20,00	(*)
		-----	-----
		100,00	(*)
	XUNTA DE GALICIA	82,00	(*)
	UNIVERSIDAD DE SANTIAGO DE COMPOSTELA	6,00	(*)
CONSORCIO DEL CENTRO ASOCIADO DE LA UNED EN LUGO (3)	UNIVERSIDAD DE VIGO	6,00	(*)
	UNIVERSIDAD DE LA CORUÑA	6,00	(*)
	SOCIEDAD ANONIMA DE GESTION DEL CENTRO DE SUPERCOMPUTACION DE GALICIA (2)	(*)	(*)
		-----	-----
		100,00	(*)
	PRIVADOS	(*)	(*)
CONSORCIO DO CASCO VELLO DE VIGO (1)	XUNTA DE GALICIA	(*)	(*)
	DIPUTACIÓN PROVINCIAL DE LUGO	(*)	(*)
	AYUNTAMIENTO DE LUGO	(*)	(*)
	UNIVERSIDAD NACIONAL DE EDUCACIÓN A DISTANCIA	(*)	(*)
		-----	-----
	(*)	(*)	
CONSORCIO EXTENSIÓN U. Y DIVULGACIÓN AMB. GALICIA (1)	INSTITUTO GALLEGO DE LA VIVIENDA Y EL SUELO	90,00	(*)
	AYUNTAMIENTO DE VIGO	10,00	(*)
		-----	-----
	100,00	(*)	
CONSORCIO GALICIA 2005 VUELTA AL MUNDO A VELA (3)	XUNTA DE GALICIA	33,34	(*)
	AYUNTAMIENTO DE OLEIROS	33,33	(*)
	UNIVERSIDAD DE LA CORUÑA	33,33	(*)
	-----	-----	
	100,00	(*)	
CONSORCIO GALICIA 2005 VUELTA AL MUNDO A VELA (3)	FUNDACIÓN DEPORTE GALLEGO	100,00	10,00
	CONSEJO SUPERIOR DE DEPORTES	(*)	20,00

Consortio	Entidad asociada	% Participación	% Voto
	ESTADO	(*)	10,00
	XUNTA DE GALICIA	(*)	20,00
	AYUNTAMIENTO DE LA CORUÑA	(*)	10,00
	AYUNTAMIENTO DE BAYONA	(*)	10,00
	AYUNTAMIENTO DE VIGO	(*)	10,00
	AYUNTAMIENTO DE SANXENXO	(*)	10,00
		-----	-----
		100,00	100,00
CONSORCIO GALLEGO DE SERVICIOS DE IGUALDAD Y BIENESTAR (1)	XUNTA DE GALICIA	51,00	(*)
	VARIOS AYUNTAMIENTOS DE ORENSE	16,00	(*)
	VARIOS AYUNTAMIENTOS DE PONTEVEDRA	13,40	(*)
	VARIOS AYUNTAMIENTOS DE LA CORUÑA	9,80	(*)
	VARIOS AYUNTAMIENTOS DE LUGO	9,80	(*)
		-----	-----
		100,00	(*)
CONSORCIO INSTITUTO DE ESTUDIOS TURISTICOS DE GALICIA (11)	XUNTA DE GALICIA	33,33	(*)
	OTROS	25,00	(*)
	UNIVERSIDAD DE SANTIAGO DE COMPOSTELA	16,67	(*)
	UNIVERSIDAD DE VIGO	8,34	(*)
	UNIVERSIDAD DE LA CORUÑA	8,33	(*)
	SOCIEDAD DE IMAGEN Y PROMOCION TURISTICA DE GALICIA, S.A. (1)	8,33	(*)
		-----	-----
		100,00	(*)
CONSORCIO OS PEARES (1)	XUNTA DE GALICIA	20,00	(*)
	DIPUTACIÓN PROVINCIAL DE LUGO	20,00	(*)
	VARIOS AYUNTAMIENTOS DE LUGO	20,00	(*)
	DIPUTACIÓN PROVINCIAL DE ORENSE	20,00	(*)
	VARIOS AYUNTAMIENTOS DE ORENSE	20,00	(*)
		-----	-----
		100,00	(*)
PARQUE CIENTÍFICO-TECNOLÓGICO UNIVERSITARIO DE GALICIA	UNIVERSIDAD DE LA CORUÑA	33,34	33,34
	UNIVERSIDAD DE SANTIAGO DE COMPOSTELA	33,33	33,33

Consortio	Entidad asociada	% Participación	% Voto
	UNIVERSIDAD DE VIGO	33,33	33,33
		-----	-----
		100,00	100,00
CONSORCIO PROVINCIAL DA CORUÑA PARA A PRESTACIÓN DO SERVICIO CONTRA INCENDIOS E SALVAMENTO (1)	XUNTA DE GALICIA	50,00	(*)
	DIPUTACIÓN PROVINCIAL DE LA CORUÑA	50,00	(*)
		-----	-----
		100,00	(*)
CONSORCIO SER. INCENDIOS E SALV. COMARCA DE VALDEORRAS (1)	XUNTA DE GALICIA	33,34	(*)
	DIPUTACIÓN PROVINCIAL DE ORENSE	33,33	(*)
	VARIOS AYUNTAMIENTOS DE ORENSE	33,33	(*)
		-----	-----
		100,00	(*)
CONSORCIO SER. INCEN. E SALV. COMARCA DO SALNÉS (1)	XUNTA DE GALICIA	33,35	(*)
	DIPUTACIÓN PROVINCIAL DE PONTEVEDRA	33,35	(*)
	VARIOS AYUNTAMIENTOS DE PONTEVEDRA	25,90	(*)
	AYUNTAMIENTO DE CAMBADOS	3,70	(*)
	AYUNTAMIENTO DE SANXENXO	3,70	(*)
		-----	-----
		100,00	(*)
CONSORCIO SERV. CONTRA INCEN. O SALV. COMARCAS DE DEZA E TABEIROS TERRA MONTES (1)	XUNTA DE GALICIA	40,01	(*)
	DIPUTACIÓN PROVINCIAL DE PONTEVEDRA	40,01	(*)
	VARIOS AYUNTAMIENTOS DE PONTEVEDRA	19,98	(*)
		-----	-----
		100,00	(*)
CONSORCIO SERV. CONTRA INCENDIOS E DE SALVAMENTO DA COMARCA DE VERIN (1)	XUNTA DE GALICIA	50,00	(*)
	DIPUTACIÓN PROVINCIAL DE ORENSE	30,00	(*)
	VARIOS AYUNTAMIENTOS DE ORENSE	20,00	(*)
		-----	-----
		100,00	(*)
CONSORCIO TEATRO PRINCIPAL (1)	PRIVADOS	25,00	(*)
	XUNTA DE GALICIA	25,00	(*)
	DIPUTACIÓN PROVINCIAL DE ORENSE	25,00	(*)

Consortio	Entidad asociada	% Participación	% Voto
CONSORCIO DEL PLAN DE REHABILITACIÓN Y EQUIPAMIENTO DE TEATROS DE MADRID (3)	UNIVERSIDAD CARLOS III DE MADRID	(*)	(*)
	UNIVERSIDAD AUTÓNOMA DE MADRID	(*)	(*)
	UNIVERSIDAD REY JUAN CARLOS	(*)	(*)
		-----	-----
	ESTADO	33,34	33,34
	COMUNIDAD DE MADRID	33,33	33,33
CONSORCIO ESCUELA DE HOSTELERIA LA BARRANCA (1)	AYUNTAMIENTO DE MADRID	33,33	33,33
		-----	-----
		100,00	100,00
CONSORCIO ESCUELA DE TAUROMAQUIA "MARCIAL LALANDA" (1)	INSTITUTO MADRILEÑO DE DESARROLLO	60,00	(*)
	AYUNTAMIENTO DE NAVACERRADA	40,00	(*)
		-----	-----
CONSORCIO ESCUELA DE TAUROMAQUIA "MARCIAL LALANDA" (1)		100,00	(*)
	COMUNIDAD DE MADRID	50,00	(*)
	AYUNTAMIENTO DE MADRID	50,00	(*)
CONSORCIO INSTITUCIÓN FERIAL DE MADRID (1)		-----	-----
		100,00	(*)
	PRIVADOS	38,56	(*)
CONSORCIO INSTITUCIÓN FERIAL DE MADRID (1)	COMUNIDAD DE MADRID	30,72	(*)
	AYUNTAMIENTO DE MADRID	30,72	(*)
		-----	-----
CONSORCIO MADRID CIUDAD OLIMPICA (1)		100,00	(*)
	COMUNIDAD DE MADRID	50,00	(*)
	AYUNTAMIENTO DE MADRID	50,00	(*)
CONSORCIO MADRID IRC (2)		-----	-----
		100,00	(*)
	ASOCIACION EMPRESARIOS DE HENARES	(*)	(*)
	ASOCIACION EMPRESARIOS DEL METAL	(*)	(*)
	CONFEDERACION EMPRESARIAL MADRID CEOE	(*)	(*)
CONSORCIO MADRID IRC (2)	FUNDACION PARA EL CONOCIMIENTO DE MADRID I+D	(*)	(*)
	AGENCIA ESTATAL CONSEJO SUPERIOR DE INVESTIGACIONES CIENTÍFICAS	(*)	(*)
		-----	-----

Consortio	Entidad asociada	% Participación	% Voto
CONSORCIO MASTER DE ESTUDIOS LATINOAMERICANOS (2)	UNIVERSIDAD POLITECNICA DE MADRID	(*)	(*)
		-----	-----
		(*)	(*)
	UNIVERSIDAD CATOLICA DEL SACRO CUORE	(*)	(*)
	UNIVERSIDAD COMPLUTENSE DE MADRID	(*)	(*)
	UNIVERSIDAD AUTÓNOMA DE MADRID	(*)	(*)
	AGENCIA ESTATAL CONSEJO SUPERIOR DE INVESTIGACIONES CIENTÍFICAS	(*)	(*)
CONSORCIO PUERTA DEL ATLÁNTICO (1)	UNIVERSIDAD DE TOULOUSE- LE MIRAIL	(*)	(*)
	INSTITUTO UNIVERSITARIO DE INVESTIGACIÓN ORTEGA Y GASSET DE MADRID	(*)	(*)
		-----	-----
		(*)	(*)
CONSORCIO PUERTA DEL ATLÁNTICO (1)	COMUNIDAD DE MADRID	50,00	(*)
	AYUNTAMIENTO DE MOSTOLES	50,00	(*)
		-----	-----
		100,00	(*)
CONSORCIO PUERTA DEL MEDITERRÁNEO (1)	COMUNIDAD DE MADRID	50,00	(*)
	AYUNTAMIENTO DE VILLAREJO DE SALVANÉS	50,00	(*)
		-----	-----
		100,00	(*)
CONSORCIO URBANÍSTICO ÁREA TECNOLÓGICA DEL SUR (1)	INSTITUTO MADRILEÑO DE DESARROLLO	60,00	(*)
	AYUNTAMIENTO DE GETAFE	40,00	(*)
		-----	-----
		100,00	(*)
CONSORCIO URBANÍSTICO ÁREA VALDELACASA (1)	AYUNTAMIENTO DE ALCOBENDAS	50,00	(*)
	INSTITUTO MADRILEÑO DE DESARROLLO	50,00	(*)
		-----	-----
		100,00	(*)
CONSORCIO URBANÍSTICO DE LA CIUDAD UNIVERSITARIA DE MADRID (3)	AYUNTAMIENTO DE MADRID	25,00	25,00
	UNIVERSIDAD COMPLUTENSE DE MADRID	25,00	25,00
	UNIVERSIDAD NACIONAL DE EDUCACIÓN A DISTANCIA	25,00	25,00
	UNIVERSIDAD POLITECNICA DE MADRID	25,00	25,00
		-----	-----
		100,00	100,00
CONSORCIO URBANÍSTICO DE VALDEBERNARDO (2)	GSP	25,00	25,00

Consortio	Entidad asociada	% Participación	% Voto
	VITRA	25,00	25,00
	SOCIEDAD ESTATAL DE GESTION INMOBILIARIA DE PATRIMONIO, S.A.	25,00	25,00
	INSTITUTO DE LA VIVIENDA DE MADRID	25,00	25,00
		-----	-----
		100,00	100,00
CONSORCIO URBANÍSTICO DEHESA VIEJA Y TEMPRANALES DE SAN SEBASTIÁN DE LOS REYES (1)	COMUNIDAD DE MADRID	50,00	(*)
	AYUNTAMIENTO DE SAN SEBASTIÁN DE LOS REYES	50,00	(*)
		-----	-----
		100,00	(*)
CONSORCIO URBANÍSTICO EL BAÑUELO (1)	INSTITUTO MADRILEÑO DE DESARROLLO	70,42	(*)
	AYUNTAMIENTO DE FUENLABRADA	29,58	(*)
		-----	-----
		100,00	(*)
CONSORCIO URBANÍSTICO ESCORIAL (1)	COMUNIDAD DE MADRID	60,00	(*)
	AYUNTAMIENTO DEL ESCORIAL	40,00	(*)
		-----	-----
		100,00	(*)
CONSORCIO URBANÍSTICO ESPARTEALES NORTE (1)	COMUNIDAD DE MADRID	55,00	(*)
	AYUNTAMIENTO DE ALCALÁ DE HENARES	45,00	(*)
		-----	-----
		100,00	(*)
CONSORCIO URBANÍSTICO GETAFE NORTE (1)	COMUNIDAD DE MADRID	60,00	(*)
	AYUNTAMIENTO DE GETAFE	40,00	(*)
		-----	-----
		100,00	(*)
CONSORCIO URBANÍSTICO LA ESTACIÓN (1)	COMUNIDAD DE MADRID	60,00	(*)
	AYUNTAMIENTO DE COLMENAR VIEJO	40,00	(*)
		-----	-----
		100,00	(*)
CONSORCIO URBANÍSTICO LA FORTUNA (1)	COMUNIDAD DE MADRID	60,00	(*)
	AYUNTAMIENTO DE LEGANÉS	40,00	(*)
		-----	-----
		100,00	(*)
CONSORCIO URBANÍSTICO LA GARENA (1)	ARPEGIO, AREAS DE PROMOCION EMPRESARIAL CON GESTION INDUSTRIAL ORGANIZADA, S.A.	67,22	(*)

Consortio	Entidad asociada	% Participación	% Voto
	COMUNIDAD DE MADRID	22,55	(*)
	AYUNTAMIENTO DE ALCALÁ DE HENARES	10,23	(*)
		-----	-----
		100,00	(*)
CONSORCIO URBANÍSTICO LEGANÉS NORTE (1)	COMUNIDAD DE MADRID	60,00	(*)
	AYUNTAMIENTO DE LEGANÉS	40,00	(*)
		-----	-----
		100,00	(*)
CONSORCIO URBANÍSTICO LEGANÉS TECNOLÓGICO (1)	INSTITUTO MADRILEÑO DE DESARROLLO	60,00	50,00
	AYUNTAMIENTO DE LEGANÉS	40,00	37,50
	UNIVERSIDAD CARLOS III DE MADRID	(*)	12,50
		-----	-----
		100,00	100,00
CONSORCIO URBANÍSTICO LOS MOLINOS-BUENAVISTA (1)	COMUNIDAD DE MADRID	60,00	(*)
	AYUNTAMIENTO DE GETAFE	40,00	(*)
		-----	-----
		100,00	(*)
CONSORCIO URBANÍSTICO MOSCATELARES (1)	COMUNIDAD DE MADRID	50,00	(*)
	AYUNTAMIENTO DE SAN SEBASTIÁN DE LOS REYES	50,00	(*)
		-----	-----
		100,00	(*)
CONSORCIO URBANÍSTICO MOSTOLES SUR (1)	COMUNIDAD DE MADRID	50,00	(*)
	AYUNTAMIENTO DE MOSTOLES	50,00	(*)
		-----	-----
		100,00	(*)
CONSORCIO URBANÍSTICO MOSTOLES-TECNOLÓGICO (1)	AYUNTAMIENTO DE MOSTOLES	50,00	(*)
	INSTITUTO MADRILEÑO DE DESARROLLO	50,00	(*)
		-----	-----
		100,00	(*)
CONSORCIO URBANÍSTICO NUEVO BAZTÁN-VILLAR DEL OLMO (1)	COMUNIDAD DE MADRID	33,34	(*)
	AYUNTAMIENTO DE VILLAR DEL OLMO	33,33	(*)
	AYUNTAMIENTO DE NUEVO BAZTÁN	33,33	(*)
		-----	-----
		100,00	(*)

Consortio	Entidad asociada	% Participación	% Voto
CONSORCIO URBANÍSTICO PARLA-ESTE (1)	COMUNIDAD DE MADRID	55,00	(*)
	AYUNTAMIENTO DE PARLA	45,00	(*)
		-----	-----
		100,00	(*)
CONSORCIO URBANÍSTICO PARQUE EMPRESARIAL LA CARPETANIA (1)	COMUNIDAD DE MADRID	60,00	(*)
	AYUNTAMIENTO DE GETAFE	40,00	(*)
		-----	-----
		100,00	(*)
CONSORCIO URBANÍSTICO PROLONGACIÓN DE LA CASTELLANA (3)	COMUNIDAD DE MADRID	33,34	33,34
	AYUNTAMIENTO DE MADRID	33,33	33,33
	ESTADO	33,33	33,33
		-----	-----
		100,00	100,00
CONSORCIO URBANÍSTICO RIVAS (1)	COMUNIDAD DE MADRID	55,00	(*)
	AYUNTAMIENTO DE RIVAS- VACIAMADRID	45,00	(*)
		-----	-----
		100,00	(*)
CONSORCIO URBANÍSTICO SAN MARTÍN DE VALDEIGLESIAS	INSTITUTO MADRILEÑO DE DESARROLLO	60,00	(*)
	OTROS	40,00	(*)
		-----	-----
		100,00	(*)
REGIÓN DE MURCIA			
CONSORCIO AGENCIA DESARROLLO COMARCA DEL NOROESTE (1)	REGIÓN DE MURCIA	55,60	(*)
	VARIOS AYUNTAMIENTOS DE MURCIA	22,20	(*)
	OTROS	11,10	(*)
	AYUNTAMIENTO DE CALASPARRA	3,70	(*)
	AYUNTAMIENTO DE BULLAS	3,70	(*)
	AYUNTAMIENTO DE MORATALLA	3,70	(*)
		-----	-----
		100,00	(*)
CONSORCIO CARTAGENA DE PUERTO CULTURAS (3)	REGIÓN DE MURCIA	40,00	40,00
	AYUNTAMIENTO DE CARTAGENA	33,33	33,33
	AUTORIDAD PORTUARIA DE CARTAGENA	6,67	6,67

Consortio	Entidad asociada	% Participación	% Voto
	UNIVERSIDAD POLITÉCNICA DE CARTAGENA	6,67	6,67
	CÁMARA DE COMERCIO DE CARTAGENA	6,67	6,67
	CONFEDERACIÓN DE EMPRESARIOS DE CARTAGENA	6,66	6,66
		-----	-----
		100,00	100,00
CONSORCIO CENTRO REGIONAL ASOCIADO DE LA UNED DE CARTAGENA (3)	UNIVERSIDAD NACIONAL DE EDUCACIÓN A DISTANCIA	30,00	(*)
	CAJA DEL MEDITERRÁNEO	20,00	(*)
	CAJAMURCIA	20,00	(*)
	AYUNTAMIENTO DE CARTAGENA	20,00	(*)
	REGIÓN DE MURCIA	10,00	(*)
		-----	-----
		100,00	(*)
CONSORCIO CENTRO TURÍSTICO DE TALASOTERAPIA DE SAN PEDRO DEL PINATAR (1)	REGIÓN DE MURCIA	60,00	(*)
	AYUNTAMIENTO DE SAN PEDRO DEL PINATAR	40,00	(*)
		-----	-----
		100,00	(*)
CONSORCIO CONSTRUC. Y FINANC. PISCINA CUBIERTA CLIMATIZADA EN ABARÁN (1)	REGIÓN DE MURCIA	60,00	(*)
	AYUNTAMIENTO DE ABARÁN	40,00	(*)
		-----	-----
		100,00	(*)
CONSORCIO CONSTRUC. Y FINANC. PISCINA CUBIERTA CLIMATIZADA EN ALGUAZAS (1)	REGIÓN DE MURCIA	60,00	(*)
	AYUNTAMIENTO DE ALGUAZAS	40,00	(*)
		-----	-----
		100,00	(*)
CONSORCIO CONSTRUC. Y FINANC. PISCINA CUBIERTA CLIMATIZADA EN ALHAMA DE MURCIA (1)	REGIÓN DE MURCIA	60,00	(*)
	AYUNTAMIENTO DE ALHAMA DE MURCIA	40,00	(*)
		-----	-----
		100,00	(*)
CONSORCIO CONSTRUC. Y FINANC. PISCINA CUBIERTA CLIMATIZADA EN ARCHENA (1)	REGIÓN DE MURCIA	60,00	(*)
	AYUNTAMIENTO DE ARCHENA	40,00	(*)
		-----	-----
		100,00	(*)
CONSORCIO CONSTRUC. Y FINANC. PISCINA CUBIERTA CLIMATIZADA EN CEUTÍ (1)	REGIÓN DE MURCIA	50,00	(*)

Consortio	Entidad asociada	% Participación	% Voto
	AYUNTAMIENTO DE CEUTÍ	50,00	(*)
		-----	-----
		100,00	(*)
CONSORCIO CONSTRUCCION Y FINANCIACION DE PISCINA CUBIERTA CLIMATIZADA EN CIEZA (1)	REGIÓN DE MURCIA	60,00	(*)
	AYUNTAMIENTO DE CIEZA	40,00	(*)
		-----	-----
		100,00	(*)
CONSORCIO CONSTRUCCIÓN Y FINANCIACIÓN PALACIO DE DEPORTES EN CARTAGENA (1)	REGIÓN DE MURCIA	60,00	(*)
	AYUNTAMIENTO DE CARTAGENA	40,00	(*)
		-----	-----
		100,00	(*)
CONSORCIO DEL CAMPUS UNIVERSITARIO DE LORCA (1)	REGIÓN DE MURCIA	33,33	(*)
	AYUNTAMIENTO DE LORCA	16,67	(*)
	UNIVERSIDAD POLITÉCNICA DE CARTAGENA	16,67	(*)
	UNIVERSIDAD DE MURCIA	16,67	(*)
	PRIVADOS	16,66	(*)
		-----	-----
		100,00	(*)
CONSORCIO DEPÓSITO FRANCO DE CARTAGENA (2)	INSTITUTO DE FOMENTO DE LA REGION DE MURCIA	49,79	49,79
	AUTORIDAD PORTUARIA DE CARTAGENA	37,96	37,96
	CÁMARA DE COMERCIO INDUSTRIA Y NAVEGACIÓN	12,25	12,25
		-----	-----
		100,00	100,00
CONSORCIO DESARROLLO TURÍSTICO Y CULTURAL DE LORCA (1)	REGIÓN DE MURCIA	50,00	(*)
	AYUNTAMIENTO DE LORCA	30,00	(*)
	CÁMARA DE COMERCIO DE LORCA	10,00	(*)
	CONFEDERACIÓN DE EMPRESARIOS DE LA COMARCA DE LORCA (CECLOR)	10,00	(*)
		-----	-----
		100,00	(*)
CONSORCIO GESTIÓN DE RESIDUOS SÓLIDOS REGIÓN DE MURCIA (1)	VARIOS AYUNTAMIENTOS DE MURCIA	97,10	(*)
	REGIÓN DE MURCIA	2,90	(*)
		-----	-----
		100,00	(*)
CONSORCIO LA MANGA (1)	PRIVADOS	30,70	(*)

Consortio	Entidad asociada	% Participación	% Voto
	REGIÓN DE MURCIA	23,10	(*)
	AYUNTAMIENTO DE CARTAGENA	23,10	(*)
	AYUNTAMIENTO DE SAN JAVIER	23,10	(*)
		-----	-----
		100,00	(*)
CONSORCIO MARINA DE COPE (1)	REGIÓN DE MURCIA	50,00	(*)
	VARIOS AYUNTAMIENTOS DE MURCIA	30,00	(*)
	AYUNTAMIENTO DE LORCA	20,00	(*)
		-----	-----
		100,00	(*)
CONSORCIO SERVICIO EXTINCIÓN INCENDIOS Y SALVAMENTO C.A. DE MURCIA (1)	REGIÓN DE MURCIA	51,00	(*)
	VARIOS AYUNTAMIENTOS DE MURCIA	49,00	(*)
		-----	-----
		100,00	(*)
CONSORCIO TURISTICO DE MAZARRON (1)	REGIÓN DE MURCIA	55,00	(*)
	AYUNTAMIENTO DE MAZARRÓN	45,00	(*)
		-----	-----
		100,00	(*)
CONSORCIO TURÍSTICO DESFILADERO DE ALMADENES (1)	REGIÓN DE MURCIA	53,80	(*)
	AYUNTAMIENTO DE CALASPARRA	23,10	(*)
	AYUNTAMIENTO DE CIEZA	23,10	(*)
		-----	-----
		100,00	(*)
CONSORCIO TURÍSTICO MANCOMUNIDAD DE SIERRA ESPUÑA (1)	REGIÓN DE MURCIA	54,50	(*)
	VARIAS MANCOMUNIDADES DE LA REGIÓN DE MURCIA	45,50	(*)
		-----	-----
		100,00	(*)
CONSORCIO TURÍSTICO MANCOMUNIDAD DEL MAR MENOR (1)	REGIÓN DE MURCIA	54,50	(*)
	VARIAS MANCOMUNIDADES DE LA REGIÓN DE MURCIA	36,40	(*)
	PRIVADOS	9,10	(*)
		-----	-----
		100,00	(*)
CONSORCIO TURÍSTICO MANCOMUNIDAD DEL NORDESTE DE MURCIA (1)	REGIÓN DE MURCIA	55,56	(*)

Consortio	Entidad asociada	% Participación	% Voto
	MANCOMUNIDAD TURÍSTICA DEL NORDESTE DE LA REGIÓN DE MURCIA	44,44	(*)
		-----	-----
CONSORCIO TURÍSTICO MANCOMUNIDAD DEL NOROESTE DE MURCIA	REGIÓN DE MURCIA	53,80	(*)
	VARIAS MANCOMUNIDADES DE LA REGIÓN DE MURCIA	46,20	(*)
CONSORCIO TURISTICO MANCOMUNIDAD DEL VALLE DEL RICOTE (1)	REGIÓN DE MURCIA	53,40	(*)
	MANCOMUNIDAD DEL VALLE DE RICOTE	46,60	(*)
CONSORCIO TURÍSTICO MEDINA NOGALTE (1)	REGIÓN DE MURCIA	55,00	(*)
	AYUNTAMIENTO DE PUERTO LUMBRERAS	45,00	(*)
CONSORCIO TURÍSTICO MURCIA CRUCE DE CAMINOS (1)	REGIÓN DE MURCIA	53,80	(*)
	AYUNTAMIENTO DE MURCIA	46,20	(*)
CONSORCIO TURÍSTICO SIERRA MINERA (1)	REGIÓN DE MURCIA	54,00	(*)
	AYUNTAMIENTO DE CARTAGENA	23,00	(*)
CONSORCIO TURÍSTICO TORRE PACHECO Y FUENTE ÁLAMO, TIERRA Y TRADICIÓN (1)	REGIÓN DE MURCIA	53,80	(*)
	VARIOS AYUNTAMIENTOS DE MURCIA	46,20	(*)
CONSORCIO TURÍSTICO VILLAS TERMALES DE LA REGIÓN DE MURCIA (1)	REGIÓN DE MURCIA	55,60	(*)
	VARIOS AYUNTAMIENTOS DE MURCIA	22,20	(*)
	AYUNTAMIENTO DE ARCHENA	11,10	(*)
	AYUNTAMIENTO DE ALHAMA DE MURCIA	11,10	(*)
		-----	-----
		100,00	(*)

Consortio	Entidad asociada	% Participación	% Voto
CONSORCIO VÍA VERDE DEL NOROESTE (1)	REGIÓN DE MURCIA	63,64	(*)
	VARIOS AYUNTAMIENTOS DE MURCIA	27,27	(*)
	AYUNTAMIENTO DE BULLAS	9,09	(*)
		-----	-----
		100,00	(*)
COMUNIDAD FORAL DE NAVARRA			
CONSORCIO ABASTECIMIENTO DE POBLACIONES E INDUSTRIAS DESDE EL CANAL DE NAVARRA (1)	COMUNIDAD FORAL DE NAVARRA	50,00	(*)
	MANCOMUNIDAD DE COMARCA DE PAMPLONA	50,00	(*)
		-----	-----
		100,00	(*)
CONSORCIO ALTA VELOCIDAD COMARCA DE PAMPLONA (1)	COMUNIDAD FORAL DE NAVARRA	(*)	30,10
	AYUNTAMIENTO DE PAMPLONA	(*)	30,10
	VARIOS AYUNTAMIENTOS DE NAVARRA	(*)	39,80
		-----	-----
		(*)	100,00
CONSORCIO CENTRO ASOCIADO DE LA UNED DE PAMPLONA (2)	COMUNIDAD FORAL DE NAVARRA	50,00	(*)
	UNIVERSIDAD NACIONAL DE EDUCACIÓN A DISTANCIA	50,00	(*)
		-----	-----
		100,00	(*)
CONSORCIO CENTRO ASOCIADO DE LA UNED EN TUDELA (3)	UNIVERSIDAD NACIONAL DE EDUCACIÓN A DISTANCIA	50,00	(*)
	COMUNIDAD FORAL DE NAVARRA	25,00	(*)
	AYUNTAMIENTO DE TUDELA	25,00	(*)
		-----	-----
		100,00	(*)
CONSORCIO SERV. AGUA MANANTIAL DE ERCILLA (1)	VARIOS AYUNTAMIENTOS DE NAVARRA	83,33	(*)
	COMUNIDAD FORAL DE NAVARRA	16,67	(*)
		-----	-----
		100,00	(*)
COMUNIDAD DE LA RIOJA			
CONSORCIO DE AGUAS Y RESIDUOS DE LA RIOJA (1)	COMUNIDAD DE LA RIOJA	50,00	(*)
	VARIOS AYUNTAMIENTOS DE LA RIOJA	50,00	(*)
		-----	-----
		100,00	(*)
CONSORCIO SERVICIOS EXTINCIÓN DE INCENDIOS, SALVAMENTO Y PROTECCIÓN CIVIL DE LA RIOJA (1)	COMUNIDAD DE LA RIOJA	50,00	(*)

Consortio	Entidad asociada	% Participación	% Voto
	VARIOS AYUNTAMIENTOS DE LA RIOJA	50,00	(*)
		-----	-----
		100,00	(*)
GENERALITAT VALENCIANA			
CONSORCIO ALICANTE 2008. VUELTA AL MUNDO DE VELA (3)	SOCIEDAD GESTORA PARA LA IMAGEN ESTRATÉGICA Y PROMOCIONAL DE LA COMUNIDAD VALENCIANA	100,00	12,50
	ESTADO	(*)	25,00
	GENERALITAT VALENCIANA	(*)	25,00
	AYUNTAMIENTO DE ALICANTE	(*)	25,00
	AUTORIDAD PORTUARIA DE ALICANTE	(*)	12,50
		-----	-----
		100,00	100,00
CONSORCIO AREA GESTION 1 PLAN ZONAL RESIDUOS ZONAS X, XI, XII (1)	GENERALITAT VALENCIANA	33,34	(*)
	VARIOS AYUNTAMIENTOS DE VALENCIA	33,33	(*)
	DIPUTACIÓN PROVINCIAL DE VALENCIA	33,33	(*)
		-----	-----
		100,00	(*)
CONSORCIO CONCESIONARIO DE AGUAS, RED DE ABASTECIMIENTO DE AGUAS DE LA PLANA (3)	VARIOS AYUNTAMIENTOS DE CASTELLÓN	(*)	(*)
	CONFEDERACIÓN HIDROGRÁFICA DEL JUCAR	(*)	(*)
	GENERALITAT VALENCIANA	(*)	(*)
	DIPUTACIÓN PROVINCIAL DE CASTELLÓN	(*)	(*)
		-----	-----
		(*)	(*)
CONSORCIO DE GESTIÓN DEL CENTRO DE ARTESANÍA DE LA CIUDAD DE VALENCIA (1)	GENERALITAT VALENCIANA	50,00	(*)
	AYUNTAMIENTO DE VALENCIA	50,00	(*)
		-----	-----
		100,00	(*)
CONSORCIO EJECUCION PREVISIONES PLAN ZONAL DE RESIDUOS ZONA XIII (1)	GENERALITAT VALENCIANA	33,34	(*)
	VARIOS AYUNTAMIENTOS DE ALICANTE	33,33	(*)
	DIPUTACIÓN PROVINCIAL DE ALICANTE	33,33	(*)
		-----	-----
		100,00	(*)
CONSORCIO EJECUCION PREVISIONES PLAN ZONAL DE RESIDUOS ZONA XIV (1)	GENERALITAT VALENCIANA	33,34	(*)

Consortio	Entidad asociada	% Participación	% Voto
	VARIOS AYUNTAMIENTOS DE ALICANTE	33,33	(*)
	DIPUTACIÓN PROVINCIAL DE ALICANTE	33,33	(*)
		-----	-----
CONSORCIO EJECUCION PREVISIONES PLAN ZONAL DE RESIDUOS ZONA XV (1)		100,00	(*)
	VARIOS AYUNTAMIENTOS DE ALICANTE	60,00	(*)
	GENERALITAT VALENCIANA	25,00	(*)
	DIPUTACIÓN PROVINCIAL DE ALICANTE	15,00	(*)
		-----	-----
CONSORCIO EJECUCIÓN PREVISIONES ZONAL RD. ZONA I (1)		100,00	(*)
	VARIOS AYUNTAMIENTOS DE CASTELLÓN	60,00	(*)
	GENERALITAT VALENCIANA	25,00	(*)
	DIPUTACIÓN PROVINCIAL DE CASTELLÓN	15,00	(*)
		-----	-----
CONSORCIO GESTIÓN HOSPITAL GENERAL UNIVERSITARIO DE VALENCIA (1)		100,00	(*)
	GENERALITAT VALENCIANA	50,00	(*)
	DIPUTACIÓN PROVINCIAL DE VALENCIA	50,00	(*)
CONSORCIO HOSPITALARIO PROVINCIAL DE CASTELLÓN (1)		-----	-----
	GENERALITAT VALENCIANA	50,00	(*)
	DIPUTACIÓN PROVINCIAL DE CASTELLÓN	50,00	(*)
CONSORCIO MUSEOS COMUNIDAD VALENCIANA (1)		-----	-----
		100,00	(*)
	GENERALITAT VALENCIANA	86,74	(*)
	DIPUTACIÓN PROVINCIAL DE ALICANTE	2,21	(*)
	AYUNTAMIENTO DE ALICANTE	2,21	(*)
	DIPUTACIÓN PROVINCIAL DE CASTELLÓN	2,21	(*)
	AYUNTAMIENTO DE CASTELLÓN DE LA PLANA	2,21	(*)
	DIPUTACIÓN PROVINCIAL DE VALENCIA	2,21	(*)
	AYUNTAMIENTO DE VALENCIA	2,21	(*)
	-----	-----	
CONSORCIO PLAN ZONAL DE RESIDUOS ZONA VI, VII, IX (1)		100,00	(*)
	GENERALITAT VALENCIANA	33,34	(*)
	VARIOS AYUNTAMIENTOS DE VALENCIA	33,33	(*)

Consortio	Entidad asociada	% Participación	% Voto
CONSORCIO PLAN ZONAL RESIDUOS ZONAS X, XI, XII AREA GESTION 2 (1)	DIPUTACIÓN PROVINCIAL DE VALENCIA	33,33	(*)
		-----	-----
		100,00	(*)
	GENERALITAT VALENCIANA	33,34	(*)
	VARIOS AYUNTAMIENTOS DE VALENCIA	33,33	(*)
CONSORCIO PREVENCIÓN EXTINCIÓN INCENDIOS Y SALVAMENTO DE CASTELLÓN (1)	DIPUTACIÓN PROVINCIAL DE VALENCIA	33,33	(*)
		-----	-----
		100,00	(*)
	GENERALITAT VALENCIANA	33,34	(*)
	DIPUTACIÓN PROVINCIAL DE CASTELLÓN	33,33	(*)
CONSORCIO PREVISIONES DEL PLAN ZONAL DE RESIDUOS ZONA XVII (1)	VARIOS AYUNTAMIENTOS DE CASTELLÓN	33,33	(*)
		-----	-----
		100,00	(*)
	GENERALITAT VALENCIANA	33,34	(*)
	VARIOS AYUNTAMIENTOS DE ALICANTE	33,33	(*)
CONSORCIO RESTAURACIÓN, CONSERVACIÓN Y UTILIZACIÓN DEL MONASTERIO DE SAN MIGUEL DE LOS REYES (1)	DIPUTACIÓN PROVINCIAL DE ALICANTE	33,33	(*)
		-----	-----
		100,00	(*)
	GENERALITAT VALENCIANA	33,34	(*)
	DIPUTACIÓN PROVINCIAL DE VALENCIA	33,33	(*)
CONSORCIO SERVICIO DE ABASTECIMIENTO Y SANEAMIENTO AGUAS MARINA ALTA (1)	AYUNTAMIENTO DE VALENCIA	33,33	(*)
		-----	-----
		100,00	(*)
	GENERALITAT VALENCIANA	33,34	(*)
	DIPUTACIÓN PROVINCIAL DE ALICANTE	33,33	(*)
CONSORCIO SERVICIO PREVENCIÓN Y EXTINCIÓN DE INCENDIOS Y SALVAMENTO DE VALENCIA (1)	AYUNTAMIENTO DE CALPE	24,28	(*)
	VARIOS AYUNTAMIENTOS DE ALICANTE	9,05	(*)
		-----	-----
		100,00	(*)
	GENERALITAT VALENCIANA	33,34	(*)
	VARIOS AYUNTAMIENTOS DE VALENCIA	33,33	(*)

Consortio	Entidad asociada	% Participación	% Voto
CONSORCIO TEATROS DE CASTELLÓN (1)	DIPUTACIÓN PROVINCIAL DE VALENCIA	33,33	(*)
		-----	-----
		100,00	(*)
	GENERALITAT VALENCIANA	33,34	(*)
	DIPUTACIÓN PROVINCIAL DE CASTELLÓN	33,33	(*)
CONSORCIO TRANSPORTES PÚBLICOS REGULARES DE VIAJEROS DEL ÁREA DE VALENCIA (1)	AYUNTAMIENTO DE CASTELLÓN DE LA PLANA	33,33	(*)
		-----	-----
		100,00	(*)
	GENERALITAT VALENCIANA	33,34	(*)
	VARIOS AYUNTAMIENTOS DE VALENCIA	33,33	(*)
COMUNIDAD AUTÓNOMA DE EUSKADI	AYUNTAMIENTO DE VALENCIA	33,33	(*)
		-----	-----
		100,00	(*)
CONSORCIO AGUAS DE BILBAO-VIZCAYA (1)	VARIAS ENTIDADES LOCALES DE VIZCAYA	50,00	(*)
	COMUNIDAD AUTÓNOMA DE EUSKADI	25,00	(*)
	DIPUTACIÓN FORAL DE VIZCAYA	25,00	(*)
		-----	-----
CONSORCIO DE TRANSPORTES DE VIZCAYA (1)		100,00	(*)
	COMUNIDAD AUTÓNOMA DE EUSKADI	50,00	(*)
	DIPUTACIÓN FORAL DE VIZCAYA	25,00	(*)
	VARIAS ENTIDADES LOCALES DE VIZCAYA	12,50	(*)
	AYUNTAMIENTO DE BILBAO	2,50	(*)
	AYUNTAMIENTO DE SANTURCE	2,50	(*)
	AYUNTAMIENTO DE SESTAO	2,50	(*)
	AYUNTAMIENTO DE BARAKALDO	2,50	(*)
	AYUNTAMIENTO DE PORTUGALETE	2,50	(*)
	-----	-----	
	100,00	(*)	
CONSORCIO EDUCACIÓN COMPENSATORIA DEL TERRITORIO HISTÓRICO DE VIZCAYA (1)	COMUNIDAD AUTÓNOMA DE EUSKADI	50,00	(*)

Consortio	Entidad asociada	% Participación	% Voto
	DIPUTACIÓN FORAL DE VIZCAYA	50,00	(*)
		-----	-----
		100,00	(*)
CONSORCIO EDUCACIÓN COMPENSATORIA Y FORMACIÓN OCUPACIONAL EN GUIPÚZCOA (1)	COMUNIDAD AUTÓNOMA DE EUSKADI	50,00	(*)
	DIPUTACIÓN FORAL DE GUIPUZCOA	50,00	(*)
		-----	-----
		100,00	(*)
CONSORCIO EDUCACIÓN COMPENSATORIA Y FORMACIÓN OCUPACIONAL EN VITORIA-GASTEIZ (1)	COMUNIDAD AUTÓNOMA DE EUSKADI	50,00	(*)
	AYUNTAMIENTO DE VITORIA	50,00	(*)
		-----	-----
		100,00	(*)
CONSORCIO P. PALACIO DE MIRAMAR (1)	COMUNIDAD AUTÓNOMA DE EUSKADI	33,34	(*)
	DIPUTACIÓN FORAL DE GUIPUZCOA	33,33	(*)
	AYUNTAMIENTO DE SAN SEBASTIAN	33,33	(*)
		-----	-----
		100,00	(*)
CONSORCIO PARA LA FASE PREPARATORIA DEL PROYECTO DE FUENTE EUROPEA DE NEUTRONES POR ESPALACIÓN (EUROPEAN SPALATION SOURCE) (2)	MINISTERIO DE CIENCIA E INNOVACIÓN	50,00	50,00
	COMUNIDAD AUTÓNOMA DE EUSKADI	50,00	50,00
		-----	-----
		100,00	100,00
CIUDAD AUTÓNOMA DE CEUTA			
CONSORCIO CENTRO ASOCIADO DE LA UNED EN CEUTA (2)	CIUDAD AUTÓNOMA DE CEUTA	50,00	(*)
	UNIVERSIDAD NACIONAL DE EDUCACIÓN A DISTANCIA	50,00	(*)
		-----	-----
		100,00	(*)
CIUDAD AUTÓNOMA DE MELILLA			
CONSORCIO MELILLA PUERTO XXI (2)	CIUDAD AUTÓNOMA DE MELILLA	50,00	50,00
	AUTORIDAD PORTUARIA DE MELILLA	50,00	50,00
		-----	-----
		100,00	100,00

Consortio	Entidad asociada	% Participación	% Voto
VARIAS COMUNIDADES AUTONOMAS			
CONSORCIO CIBER PARA EL ÁREA TEMÁTICA DE BIOINGENIERÍA, BIOMATERIALES Y NANOMEDICINA (2)	INSTITUTO DE SALUD CARLOS III	100,00	20,70
	AGENCIA ESTATAL CONSEJO SUPERIOR DE INVESTIGACIONES CIENTÍFICAS	(*)	12,07
	ASOCIACIÓN INSTITUTO DE BIOMECAÁNICA DE VALENCIA	(*)	1,72
	FUNDACIÓN INASMET	(*)	1,72
	FUNDACIÓN PRIVADA DEL INSTITUTO DE BIOINGENIERÍA DE CATALUÑA	(*)	5,17
	INSTITUTO DE INVESTIGACIÓN DEL HOSPITAL DE LA SANTA CRUZ Y SAN PABLO	(*)	3,45
	JUNTA DE ANDALUCÍA	(*)	3,45
	DIPUTACIÓN GENERAL DE ARAGÓN	(*)	5,17
	JUNTA DE CASTILLA Y LEÓN	(*)	3,45
	GENERALITAT DE CATALUÑA	(*)	15,52
	JUNTA DE EXTREMADURA	(*)	1,72
	XUNTA DE GALICIA	(*)	1,72
	COMUNIDAD DE MADRID	(*)	12,07
	GENERALITAT VALENCIANA	(*)	6,90
	COMUNIDAD AUTÓNOMA DE EUSKADI	(*)	3,45
	FUNDACIÓN CENTRE DE MEDICINA REGENERATIVA DE BARCELONA	(*)	1,72
		-----	-----
	100,00	100,00	
CONSORCIO CIBER PARA EL ÁREA TEMÁTICA DE DIABETES Y ENFERMEDADES METABÓLICAS (2)	INSTITUTO DE SALUD CARLOS III	100,00	20,00
	AGENCIA ESTATAL CONSEJO SUPERIOR DE INVESTIGACIONES CIENTÍFICAS	(*)	10,00
	FUNDACIÓN JIMÉNEZ DÍAZ	(*)	2,50
	FUNDACIÓN PARA LA INVESTIGACIÓN Y DOCENCIA SANT JOAN DE DEU	(*)	2,50
	FUNDACIÓN PRIVADA INSTITUT DE RECERCA BIOMÉDICA	(*)	5,00
	INSTITUTO DE INVESTIGACIÓN DEL HOSPITAL DE LA SANTA CRUZ Y SAN PABLO	(*)	2,50
	INSTITUTO DE INVESTIGACIONES MÉDICAS AUGUST PI I SUNYER	(*)	7,50
	JUNTA DE ANDALUCÍA	(*)	5,00
GENERALITAT DE CATALUÑA	(*)	20,00	

Consortio	Entidad asociada	% Participación	% Voto
CONSORCIO CIBER PARA EL ÁREA TEMÁTICA DE ENFERMEDADES HEPÁTICAS Y DIGESTIVAS (2)	COMUNIDAD DE MADRID	(*)	15,00
	GENERALITAT VALENCIANA	(*)	7,50
	COMUNIDAD AUTÓNOMA DE EUSKADI	(*)	2,50
		-----	-----
		100,00	100,00
	INSTITUTO DE SALUD CARLOS III	100,00	19,67
	AGENCIA ESTATAL CONSEJO SUPERIOR DE INVESTIGACIONES CIENTÍFICAS	(*)	6,56
	HOSPITAL CLINICO Y PROVINCIAL DE BARCELONA (6)	(*)	13,11
	CLÍNICA UNIVERSITARIA DE NAVARRA	(*)	1,64
	FUNDACIÓN PARA LA INVESTIGACIÓN MÉDICA APLICADA	(*)	1,64
	FUNDACIÓN PRIVADA SALUD DEL CONSORCIO SANITARIO DEL MARESME	(*)	1,64
	INSTITUTO DE INVESTIGACIÓN DEL HOSPITAL DE LA SANTA CRUZ Y SAN PABLO	(*)	1,64
	JUNTA DE ANDALUCÍA	(*)	8,20
	DIPUTACIÓN GENERAL DE ARAGÓN	(*)	1,64
	JUNTA DE CASTILLA Y LEÓN	(*)	3,28
	GENERALITAT DE CATALUÑA	(*)	14,74
	COMUNIDAD DE MADRID	(*)	9,84
	REGIÓN DE MURCIA	(*)	3,28
	GENERALITAT VALENCIANA	(*)	9,84
COMUNIDAD AUTÓNOMA DE EUSKADI	(*)	3,28	
	-----	-----	
	100,00	100,00	
CONSORCIO CIBER PARA EL ÁREA TEMÁTICA DE ENFERMEDADES NEUROGENERATIVAS (2)	INSTITUTO DE SALUD CARLOS III	100,00	21,25
	AGENCIA ESTATAL CONSEJO SUPERIOR DE INVESTIGACIONES CIENTÍFICAS	(*)	18,75
	HOSPITAL CLINICO Y PROVINCIAL DE BARCELONA (6)	(*)	1,25
	FUNDACIÓN PARA LA INVESTIGACIÓN MÉDICA APLICADA	(*)	5,00
	INSTITUTO DE INVESTIGACIÓN DEL HOSPITAL DE LA SANTA CRUZ Y SAN PABLO	(*)	3,75
	INSTITUTO DE INVESTIGACIONES BIOMÉDICAS AUGUST PI I SUNYER	(*)	1,25
	JUNTA DE ANDALUCÍA	(*)	6,25
	COMUNIDAD DE CANARIAS	(*)	1,25
	DIPUTACIÓN REGIONAL DE CANTABRIA	(*)	1,25

Consortio	Entidad asociada	% Participación	% Voto
	JUNTA DE COMUNIDADES DE CASTILLA-LA MANCHA	(*)	1,25
	GENERALITAT DE CATALUÑA	(*)	15,00
	JUNTA DE EXTREMADURA	(*)	1,25
	XUNTA DE GALICIA	(*)	1,25
	COMUNIDAD DE MADRID	(*)	12,50
	REGIÓN DE MURCIA	(*)	1,25
	GENERALITAT VALENCIANA	(*)	5,00
	COMUNIDAD AUTÓNOMA DE EUSKADI	(*)	2,50
		-----	-----
		100,00	100,00
CONSORCIO CIBER PARA EL ÁREA TEMÁTICA DE ENFERMEDADES RARAS (2)	INSTITUTO DE SALUD CARLOS III	100,00	21,25
	AGENCIA ESTATAL CONSEJO SUPERIOR DE INVESTIGACIONES CIENTÍFICAS	(*)	16,25
	HOSPITAL CLINICO Y PROVINCIAL DE BARCELONA (6)	(*)	5,00
	ASOCIACIÓN ESPAÑOLA PARA EL REGISTRO Y ESTUDIO DE LAS MALFORMACIONES CONGÉNITAS	(*)	1,25
	FUNDACIÓN CANARIA RAFAEL CLAVIJO	(*)	1,25
	FUNDACIÓN JIMÉNEZ DÍAZ	(*)	2,50
	FUNDACIÓN PRIVADA INSTITUT DE RECERCA BIOMÉDICA	(*)	1,25
	HOSPITAL SAN JUAN DE DIOS ESPLUGES	(*)	1,25
	INSTITUTO DE INVESTIGACIÓN DEL HOSPITAL DE LA SANTA CRUZ Y SAN PABLO	(*)	2,50
	JUNTA DE ANDALUCÍA	(*)	3,75
	DIPUTACIÓN GENERAL DE ARAGÓN	(*)	2,50
	GENERALITAT DE CATALUÑA	(*)	12,50
	XUNTA DE GALICIA	(*)	1,25
	COMUNIDAD DE MADRID	(*)	21,25
	REGIÓN DE MURCIA	(*)	1,25
	GENERALITAT VALENCIANA	(*)	5,00
		-----	-----
		100,00	100,00
CONSORCIO CIBER PARA EL ÁREA TEMÁTICA DE ENFERMEDADES RESPIRATORIAS (2)	INSTITUTO DE SALUD CARLOS III	100,00	19,06
	AGENCIA ESTATAL CONSEJO SUPERIOR DE INVESTIGACIONES CIENTÍFICAS	(*)	7,14

Consortio	Entidad asociada	% Participación	% Voto
	HOSPITAL CLINICO Y PROVINCIAL DE BARCELONA (6)	(*)	9,52
	FUNDACIÓN JIMÉNEZ DÍAZ	(*)	4,76
	INSTITUTO DE INVESTIGACIÓN BIOMÉDICA DE LLEIDA FUNDACIÓN DR. PIFARRE (IRBLLEIDA)	(*)	2,38
	DIPUTACIÓN GENERAL DE ARAGÓN	(*)	2,38
	COMUNIDAD AUTÓNOMA DE BALEARES	(*)	4,76
	COMUNIDAD DE CANARIAS	(*)	2,38
	JUNTA DE CASTILLA Y LEÓN	(*)	2,38
	GENERALITAT DE CATALUÑA	(*)	19,05
	JUNTA DE EXTREMADURA	(*)	2,38
	COMUNIDAD DE MADRID	(*)	19,05
	GENERALITAT VALENCIANA	(*)	2,38
	COMUNIDAD AUTÓNOMA DE EUSKADI	(*)	2,38

		100,00	100,00
CONSORCIO CIBER PARA EL ÁREA TEMÁTICA DE EPIDEMIOLOGÍA Y SALUD PÚBLICA (2)	INSTITUTO DE SALUD CARLOS III	100,00	24,64
	AGENCIA ESTATAL CONSEJO SUPERIOR DE INVESTIGACIONES CIENTÍFICAS	(*)	1,45
	HOSPITAL CLINICO Y PROVINCIAL DE BARCELONA (6)	(*)	1,45
	AGENCIA DE SALUD PÚBLICA DE BARCELONA	(*)	5,80
	FUNDACIÓN AVEDIS DONABEDIAN	(*)	1,45
	INSTITUTO DE INVESTIGACIÓN DE HOSPITAL DE LA SANTA CRUZ Y SAN PABLO	(*)	1,45
	JUNTA DE ANDALUCÍA	(*)	11,59
	PRINCIPADO DE ASTURIAS	(*)	1,45
	COMUNIDAD DE CANARIAS	(*)	1,45
	GENERALITAT DE CATALUÑA	(*)	27,52
	XUNTA DE GALICIA	(*)	1,45
	COMUNIDAD DE MADRID	(*)	5,80
	REGIÓN DE MURCIA	(*)	1,45
COMUNIDAD FORAL DE NAVARRA	(*)	1,45	
GENERALITAT VALENCIANA	(*)	7,25	

Consortio	Entidad asociada	% Participación	% Voto
CONSORCIO CIBER PARA EL ÁREA TEMÁTICA DE FISIOPATOLOGÍA DE LA OBESIDAD Y NUTRICIÓN (2)	COMUNIDAD AUTÓNOMA DE EUSKADI	(*)	4,35
		-----	-----
		100,00	100,00
	INSTITUTO DE SALUD CARLOS III	100,00	19,35
	AGENCIA ESTATAL CONSEJO SUPERIOR DE INVESTIGACIONES CIENTÍFICAS	(*)	6,45
	HOSPITAL CLINICO Y PROVINCIAL DE BARCELONA (6)	(*)	6,45
	FUNDACIÓN PRIVADA INSTITUTO DE INVESTIGACIÓN SANITARIA PERE I VIRGILI	(*)	3,23
	JUNTA DE ANDALUCÍA	(*)	12,90
	DIPUTACIÓN GENERAL DE ARAGÓN	(*)	3,23
	COMUNIDAD AUTÓNOMA DE BALEARES	(*)	6,45
	GENERALITAT DE CATALUÑA	(*)	19,35
	XUNTA DE GALICIA	(*)	6,45
	COMUNIDAD DE MADRID	(*)	3,23
	COMUNIDAD FORAL DE NAVARRA	(*)	3,23
	GENERALITAT VALENCIANA	(*)	9,68
	-----	-----	
	100,00	100,00	
CONSORCIO CIBER PARA EL ÁREA TEMÁTICA DE SALUD MENTAL (2)	INSTITUTO DE SALUD CARLOS III	100,00	21,22
	AGENCIA ESTATAL CONSEJO SUPERIOR DE INVESTIGACIONES CIENTÍFICAS	(*)	6,06
	HOSPITAL CLINICO Y PROVINCIAL DE BARCELONA (6)	(*)	6,06
	FUNDACIÓN PARA LA INVESTIGACIÓN Y DOCENCIA SANT JOAN DE DEU	(*)	3,03
	HERMANAS HOSPITALARIAS SAGRADO CORAZÓN DE JESÚS BENITO MENNI	(*)	3,03
	INSTITUTO DE INVESTIGACIÓN DE HOSPITAL DE LA SANTA CRUZ Y SAN PABLO	(*)	3,03
	JUNTA DE ANDALUCÍA	(*)	6,06
	DIPUTACIÓN GENERAL DE ARAGÓN	(*)	3,03
	PRINCIPADO DE ASTURIAS	(*)	3,03
	DIPUTACIÓN REGIONAL DE CANTABRIA	(*)	6,06
	GENERALITAT DE CATALUÑA	(*)	6,06
	COMUNIDAD DE MADRID	(*)	21,21
	GENERALITAT VALENCIANA	(*)	6,06

Consortio	Entidad asociada	% Participación	% Voto
CONSORCIO PARA LA PRESENCIA Y PROMOCIÓN DEL ALBERGUISMO JUVENIL-RED ESPAÑOLA DE ALBERGUES JUVENILES (3)	COMUNIDAD AUTÓNOMA DE EUSKADI	(*)	6,06
		-----	-----
		100,00	100,00
	JUNTA DE ANDALUCÍA	7,00	7,00
	DIPUTACIÓN GENERAL DE ARAGÓN	7,00	7,00
	COMUNIDAD DE CANARIAS	7,00	7,00
	DIPUTACIÓN REGIONAL DE CANTABRIA	7,00	7,00
	JUNTA DE COMUNIDADES DE CASTILLA-LA MANCHA	7,00	7,00
	JUNTA DE CASTILLA Y LEÓN	7,00	7,00
	GENERALITAT DE CATALUÑA	7,00	7,00
	JUNTA DE EXTREMADURA	7,00	7,00
	XUNTA DE GALICIA	7,00	7,00
	COMUNIDAD DE MADRID	7,00	7,00
	REGIÓN DE MURCIA	7,00	7,00
	COMUNIDAD DE LA RIOJA	7,00	7,00
	GENERALITAT VALENCIANA	7,00	7,00
	COMUNIDAD AUTÓNOMA DE EUSKADI	7,00	7,00
INSTITUTO DE LA JUVENTUD	2,00	2,00	
	-----	-----	
	100,00	100,00	

(*) Información no disponible

(1) Entidad participada por el Sector Público Autonómico y el Sector Público Provincial y/o Municipal

(2) Entidad participada por el Sector Público Autonómico y el Sector Público Estatal

(3) Entidad participada por el Sector Público Autonómico, el Sector Público Provincial y/o Municipal y el Sector Público Estatal

(4) Entidad participada por el Sector Público Provincial y el Sector Público Autonómico y/o Municipal

(6) Entidad participada por el Sector Público Provincial, el Sector Público Autonómico y/o Municipal y el Sector Público Estatal

(8) Entidad participada por el Sector Público Municipal y el Sector Público Estatal

(11) Entidad participada directamente por un ámbito de la Administración e indirectamente por otro