

Personal al servicio del Sector Público Estatal

2014



GOBIERNO
DE ESPAÑA

MINISTERIO
DE HACIENDA
Y ADMINISTRACIONES PÚBLICAS

IGAĒ

INTERVENCIÓN GENERAL DE LA
ADMINISTRACIÓN DEL ESTADO

Presentación

La Intervención General de la Administración del Estado ha venido realizando, durante los últimos años, una labor de estudio relativa al personal al servicio del Sector Público Estatal.

Dicha labor se desarrolla en cumplimiento de la Orden Ministerial de 18 de abril de 1985, de desarrollo del Acuerdo de Consejo de Ministros para el control y seguimiento de nivel de empleo público, que encomienda a este Centro Directivo tal función. Los resultados de la citada actividad se recogen anualmente en esta publicación donde se analiza la estructura y evolución del personal y que es difundida a través de la página Web www.pap.minhap.gob.es

En el presente informe se ofrece el estudio correspondiente al personal al servicio del Sector Público Estatal Administrativo a 31 de diciembre de 2014 y un análisis comparativo de los efectivos del año de estudio y del inmediato anterior. Se dedica además un apartado al Sector Público Estatal Empresarial y Fundacional en el que se presenta la plantilla media de 2013 y su comparación con el 2012.

La información se presenta desagregada según la variable género, de acuerdo a las disposiciones que establece la Ley Orgánica 3/2007, de 22 de marzo, para la igualdad efectiva de mujeres y hombres.

Expreso el agradecimiento de la IGAE a los Órganos Gestores de los distintos Organismos públicos y a las Intervenciones Delegadas y Territoriales, sin cuya colaboración no hubiese sido posible ofrecer este informe.

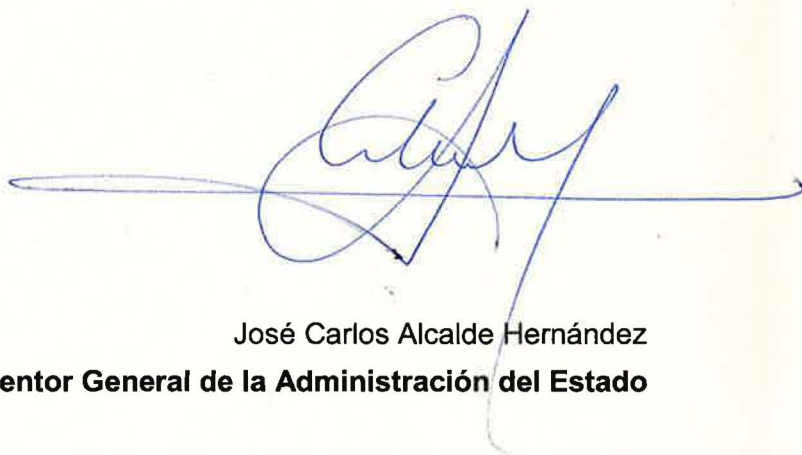
A handwritten signature in blue ink, consisting of a long horizontal line followed by a stylized, cursive signature.

José Carlos Alcalde Hernández
Interventor General de la Administración del Estado

**Personal al servicio
Sector Público Estatal
2014**

(N.I.P.O.: 630-15-086-2)

Intervención General de la Administración del Estado

Índice

1. Introducción y contenido	9
2. Presentación de la información	13
3. Análisis del personal al servicio del sector público estatal administrativo.	
Año 2014	14
3.1 Consideraciones generales	15
3.2 Administración Civil del Estado.....	21
3.2.1. Administración General del Estado y sus organismos autónomos.....	23
3.2.2. Agencias estatales.....	55
3.2.3. Otras entidades estatales de derecho público y consorcios	58
3.3 Administración de Justicia	66
3.4 Administración Militar	68
3.5 Administración de la Seguridad Social.....	70
3.6 Servicios periféricos	76
4. Análisis del personal al servicio del sector público estatal no administrativo.	
Año 2013	81
5. Evolución del empleo en el sector público estatal administrativo.	
Años 2014/2013	85
5.1 Consideraciones generales	85
5.2 Evolución del empleo en la Administración Civil del Estado.	
Años 2014/2013.....	88
5.2.1. Evolución del empleo en la Administración General del Estado y sus organismos autónomos. Años 2014/2013	90
5.2.2. Evolución del empleo en agencias estatales. Años 2014/2013.....	98
5.2.3. Evolución del empleo en otras entidades estatales de derecho público y consorcios. Años 2014/2013.....	102
5.3 Evolución del empleo en la Administración de Justicia.	
Años 2014/2013.....	110
5.4 Evolución del empleo en la Administración Militar.	
Años 2014/2013.....	112
5.5 Evolución del empleo en la Administración de la Seguridad Social.	
Años 2014/2013.....	114
6. Evolución del empleo en el sector público estatal no administrativo.	
Años 2013/2012	121
7. Comparación del número de efectivos presupuestados en los PGE para 2014 y los existentes a 31/12/2014 en la Administración General del Estado y sus organismos autónomos	125

Índice de información estadística

Situación del personal del sector público estatal administrativo. Diciembre 2014

Administración General del Estado y sus organismos autónomos	27
Ministerio de Asuntos Exteriores y de Cooperación	28
Ministerio de Agricultura, Alimentación y Medio Ambiente	29
Ministerio de Defensa	33
Ministerio de Economía y Competitividad	35
Ministerio de Educación, Cultura y Deporte	38
Ministerio de Empleo y Seguridad Social	41
Ministerio de Fomento	43
Ministerio de Hacienda y Administraciones Públicas	44
Ministerio de Industria, Energía y Turismo	46
Ministerio de Interior	48
Ministerio de Justicia	50
Ministerio de Presidencia	51
Ministerio de Sanidad, Servicios Sociales e Igualdad	53
Agencias estatales	56
Otras entidades estatales de derecho público y consorcios	62
Administración de Justicia	67
Administración Militar	69
Administración de la Seguridad Social	73
Servicios periféricos	77

Situación del personal del sector público estatal no administrativo. Año 2013

Entidades públicas empresariales	83
Sociedades mercantiles y asimiladas	83
Otras entidades estatales de derecho público y consorcios	83
Fundaciones estatales	84

Estudio comparativo de la situación del personal del sector público estatal administrativo. Años 2014/2013	
Administración General del Estado y sus organismos autónomos	92
Departamentos ministeriales.....	93
Agencias estatales	99
Otras entidades de derecho público y consorcios	104
Administración de Justicia	111
Administración Militar	113
Administración de la Seguridad Social	117
Estudio comparativo de la situación del personal del sector público estatal no administrativo. Años 2013/2012.....	123
Cuadros comparativos del número de efectivos presupuestados en los PGE para 2014y los existentes a 31/12/2014 en la Administración General del Estado y sus organismos autónomos	126

Índice de cuadros

Cuadro 1.	Personal al servicio del sector público estatal administrativo. Distribución por género	19
Cuadro 2.	Efectivos al servicio del sector público estatal administrativo. Clasificación por tipos de personal	20
Cuadro 3.	Efectivos al servicio de la Administración Civil del Estado. Distribución por género	21
Cuadro 4.	Efectivos al servicio de la Administración Civil del Estado. Clasificación por tipos de personal	22
Cuadro 5.	Personal de la Administración General del Estado y sus organismos autónomos. Clasificación por Departamentos ministeriales.	23
Cuadro 6.	Efectivos al servicio de la Administración General del Estado y sus organismos autónomos. (Excluido el personal de las Fuerzas y Cuerpos de Seguridad del Estado)	26
Cuadro 7.	Efectivos destinados en las agencias estatales. Distribución por género.....	55
Cuadro 8.	Efectivos al servicio de otras entidades estatales de derecho público y consorcios. Distribución por género	59
Cuadro 9.	Efectivos al servicio de otras entidades estatales de derecho público y consorcios. Distribución por tipos de personal.....	60
Cuadro 10.	Efectivos destinados en la Agencia Estatal de la Administración Tributaria. Clasificación por tipos de personal y destino.....	60
Cuadro 11.	Efectivos al servicio de la Administración de la Seguridad Social. Distribución por género.....	70
Cuadro 12.	Efectivos de las entidades gestoras y servicios comunes de la Seguridad Social. Clasificación por tipos de personal	71
Cuadro 13.	Efectivos de las mutuas de accidentes de trabajo y enfermedades profesionales de la Seguridad Social. Clasificación por tipos de personal	72
Cuadro 14.	Efectivos del sector público estatal no administrativo. Distribución por género. Año 2013.....	81
Cuadro 15.	Efectivos del sector público estatal no administrativo. Clasificación por tipos de personal. Año 2013	82
Cuadro 16.	Efectivos del sector público estatal no administrativo. Clasificación por tipo de contrato. Año 2013	82
Cuadro 17.	Evolución del personal del sector público estatal administrativo. Años 2014/2004	85

Cuadro 18.	Evolución del personal del sector público estatal administrativo. Años 2014/2013.....	86
Cuadro 19.	Evolución del personal del sector público estatal administrativo. Clasificación por tipos de personal. Años 2014/2013.....	87
Cuadro 20.	Evolución del personal de la Administración Civil del Estado. Años 2014/2013.....	88
Cuadro 21	Efectivos al servicio de la Administración Civil del Estado. Clasificación por tipos de personal. Años 2014/2013	89
Cuadro 22.	Evolución del personal de la Administración General del Estado y sus organismos autónomos. Clasificación por tipos de personal. Años 2014/2013	90
Cuadro 23.	Evolución del personal de la Administración General del Estado y sus organismos autónomos por Departamentos ministeriales. Años 2014/2013	91
Cuadro 24.	Evolución del personal de las agencias estatales. Años 2014/2013.....	98
Cuadro 25.	Evolución del empleo en otras entidades estatales de derecho público y consorcios. Clasificación por tipos de personal. Años 2014/2013.....	102
Cuadro 26.	Evolución del personal de otras entidades estatales de derecho público y consorcios. Años 2014/2013.....	103
Cuadro 27.	Evolución del empleo en la Administración de la Seguridad Social. Años 2014/2013.....	115
Cuadro 28.	Evolución del empleo en las entidades gestoras y servicios comunes de la Seguridad Social. Clasificación por tipos de personal. Años 2014/2013	115
Cuadro 29.	Evolución del empleo en las mutuas de accidentes de trabajo y enfermedades profesionales de la Seguridad Social. Clasificación por tipos de personal. Años 2014/2013.....	116
Cuadro 30.	Evolución del empleo en el sector público estatal no administrativo. Años 2013/2012.....	121
Cuadro 31.	Evolución del empleo en el sector público estatal no administrativo por tipos de personal. Años 2013/2012.....	122
Cuadro 32.	Comparativa del número de personal de la AGE y sus organismos autónomos a 31/12/2014 y PGE para 2014.....	126
Cuadro 33.	Efectivos de la AGE y sus organismos autónomos a 31/12/2014 y PGE para 2014 por tipos de personal.....	127

Índice de gráficos

Gráfico 1.	Personal al servicio del sector público estatal administrativo.....	18
Gráfico 2.	Efectivos de la Administración General del Estado y sus organismos autónomos. Clasificación por tipos de personal	24
Gráfico 3.	Personal de la Agencia Estatal de la Administración Tributaria. Clasificación por tipos de personal	61
Gráfico 4.	Efectivos de la Administración de Justicia. Clasificación por tipos de personal	66
Gráfico 5.	Efectivos de la Administración Militar. Clasificación por tipos de personal	68
Gráfico 6.	Efectivos de las entidades gestoras y servicios comunes de la Seguridad Social	71
Gráfico 7.	Servicios periféricos	76
Gráfico 8.	Evolución del empleo en el sector público estatal administrativo. Años 2014/2004	86
Gráfico 9.	Evolución del empleo en la Administración de Justicia. Años 2014/2013.....	110
Gráfico 10.	Evolución del empleo en la Administración Militar. Años 2014/2013.....	112
Gráfico 11.	Evolución del empleo en la Administración de la Seguridad Social. Años 2014/2013	114
Gráfico 12.	Evolución del empleo en el sector público estatal no administrativo. Años 2013/2012	122

1. Introducción y contenido

La Intervención General de la Administración del Estado (IGAE), en virtud de lo dispuesto en la Orden de 18 de abril de 1985, en desarrollo del Acuerdo de Consejo de Ministros para el control y seguimiento del nivel de empleo público, efectúa anualmente un seguimiento del personal que presta sus servicios en el sector público estatal, y que se concreta en esta publicación anual.

En la presentación de los datos se ha tenido en cuenta la clasificación del sector público estatal establecida por la Ley 47/2003, de 26 de noviembre, General Presupuestaria (LGP), la clasificación que de los organismos públicos hace la Ley 6/1997, de 14 de abril, de Organización y Funcionamiento de la Administración General del Estado (LOFAGE), y la Ley 28/2006, de 18 de julio, de agencias estatales para la mejora de los servicios públicos.

De acuerdo con la LGP, el sector público estatal se subdivide en sector público administrativo, empresarial y fundacional.

El sector público administrativo, según el artículo 3.1 de la LGP, está integrado por:

- Administración General del Estado y sus organismos autónomos.
- Entidades gestoras, servicios comunes y mutuas de accidentes de trabajo y enfermedades profesionales de la Seguridad Social en su función pública de colaboración en la gestión de la Seguridad Social.
- Órganos con dotación diferenciada en los Presupuestos Generales del Estado que, careciendo de personalidad jurídica, no están integrados en la Administración General del Estado.
- Entidades estatales de derecho público distintas de las ya enumeradas y consorcios dotados de personalidad jurídica propia, cuya actividad principal no consiste en la producción de bienes y servicios en régimen de mercado, y que efectúen operaciones de retribuciones de la renta y riqueza sin ánimo de lucro, o que no se financien mayoritariamente con ingresos comerciales.

Según el Inventario de Entes del sector público estatal (INVESPE), el número de entidades que componen el sector público administrativo, sin tener en cuenta los órganos con dotación diferenciada en los PGE, a 31 de diciembre de 2014, es el siguiente:

Entidades que componen el sector público estatal administrativo (31/12/2014)	Número
Administración General del Estado (Departamentos ministeriales)	13
Organismos autónomos	60
Agencias estatales	8
Entidades gestoras y servicios comunes de la Seguridad Social	5
Mutuas de accidentes y enfermedades profesionales de la Seguridad Social	24
Otras entidades estatales de derecho público	20
Consortios del sector público estatal	13
Total	143

A efectos del estudio, se ha considerado el número de perceptores en nómina por retribuciones complementarias como variable indicativa del nivel de empleo. La fecha de referencia para este colectivo es **31 de diciembre de 2014**.

El personal de la Administración Militar y de Justicia se muestra de forma separada, dadas las peculiaridades que presenta respecto al personal de la Administración Civil. Por ello, se distinguen los siguientes apartados:

- Administración Civil: incluye el personal de la Administración General del Estado y sus organismos autónomos, de las agencias estatales y el de otras entidades estatales de derecho público.
- Administración de Justicia: comprende los efectivos de las carreras judicial y fiscal, así como el resto de personal de la Administración de Justicia.

- Administración Militar: abarca el personal militar de carrera en activo y en la reserva.
- Administración de la Seguridad Social: engloba el personal de las entidades gestoras y servicios comunes y el de las mutuas de accidentes y enfermedades profesionales de la Seguridad Social en su función pública de colaboración en la gestión de la Seguridad Social.

La información ha sido facilitada por sus Intervenciones Delegadas y, en los casos en los que existe desconcentración de gasto, por sus Intervenciones Territoriales, a través de la aplicación informática EMPLEONet diseñada por los servicios informáticos de la IGAE, salvo en el caso del Ministerio de Defensa.

El sector público no administrativo está formado por el sector público empresarial y el sector público fundacional.

El artículo 3.2 de la LGP establece que el sector público empresarial lo integran entidades públicas empresariales, sociedades mercantiles estatales, entidades estatales de derecho público y consorcios dotados de personalidad jurídica no incluidos en el sector público administrativo. En el artículo 3.3 se define el sector público fundacional.

A 31 de diciembre de 2013, el número de entidades que integran el sector público no administrativo según el INVESPE es el siguiente:

Entidades que componen el sector público estatal no administrativo (31/12/2013)	Número
Sector público empresarial	205
Entidades públicas empresariales	13
Sociedades mercantiles estatales	156
Entidades estatales de derecho público y consorcios	36
Sector público fundacional	46
Total	251

En el estudio se detalla la **plantilla media del ejercicio 2013**. Este desfase temporal se debe a que el plazo para la remisión de la información del ejercicio contable de estas entidades finaliza el 31 de julio del año siguiente, por lo que a fecha de cierre de este estudio la información disponible corresponde a dicho ejercicio 2013. La recepción de estos datos se realiza por medio de la Central de Información Contable de Empresas y Fundaciones Públicas (CICEP) de la IGAE.

2. Presentación de la información

La publicación consta de dos partes: información estadística de efectivos del ejercicio y su evolución respecto al año anterior.

En el sector público estatal administrativo, la información se refiere al número de efectivos a 31 de diciembre de 2014 y su comparativa con 2013, distinguiendo Administración Civil, Administración de Justicia, Administración Militar y Administración de la Seguridad Social.

Asimismo, se ofrece de manera diferenciada el detalle del personal destinado en los servicios periféricos de los Ministerios cuyas competencias no están transferidas a las Comunidades Autónomas, y el personal de los organismos autónomos y entidades del sector público estatal administrativo ubicadas fuera de Madrid.

En el sector público estatal de carácter no administrativo, se presenta información sobre el personal que presta sus servicios en sociedades mercantiles estatales, entidades públicas empresariales, entidades estatales de derecho público y consorcios que aplican el Plan General de Contabilidad de la empresa española, y en fundaciones estatales. En esta ocasión los datos son plantilla media del ejercicio 2013 y su comparativa con 2012.

Al objeto de aplicar las disposiciones contenidas en la Ley Orgánica 3/2007 de 22 de marzo, para la igualdad efectiva de mujeres y hombres y que se garantice la integración de modo efectivo de la perspectiva de género en su actividad ordinaria, los anexos y cuadros de este estudio han incluido la variable de sexo.

En la parte final de la publicación se adjuntan cuadros comparativos que muestran el número de efectivos en cada Departamento ministerial a 31 de diciembre de 2014 y el previsto en los Presupuestos Generales del Estado para 2014.

3. Análisis del personal al servicio del sector público estatal administrativo. Año 2014

3.1. Consideraciones generales

Durante el ejercicio 2014, las modificaciones estructurales en el sector público estatal se han centrado en la racionalización de la administración institucional, integrando organismos autónomos con funciones similares, así como algunos consorcios estatales. Las estructuras ministeriales y agencias estatales, en cambio, no han sufrido modificaciones.

Las medidas para la racionalización estructural de la administración pública tienen sus antecedentes en el Acuerdo de Consejo de Ministros de 16 de marzo de 2012, por el que se aprueba el Plan de Reestructuración y Racionalización del sector público empresarial y fundacional estatal, así como en la Ley Orgánica 2/2012, de 27 de abril, de Estabilidad Presupuestaria y Sostenibilidad Financiera, que estableció objetivos concretos de gasto y endeudamiento para todas las Administraciones, la necesidad de presentar planes específicos para su cumplimiento, y además contemplaba medidas preventivas, correctivas y coercitivas para asegurar la consecución de dichos objetivos.

Dado el amplio número de funciones desarrolladas por los organismos públicos, así como las diferentes naturalezas de los entes que constituyen la administración institucional, existe la necesidad de valorar la eficacia de dichos entes para el cumplimiento de sus fines y, en su caso, adoptar las medidas oportunas. La Comisión para la Reforma de las Administraciones Públicas (CORA), constituida por Acuerdo del Consejo de Ministros de 26 de octubre de 2012, ha efectuado dicha evaluación analizando, para todos los entes y organismos públicos existentes en la Administración General del Estado, su grado de cumplimiento de los criterios que justificarían su existencia individualizada, como entidades dotadas de personalidad jurídica propia, con autonomía para la realización de las actividades que tienen encomendadas.

Como consecuencia de este análisis, la CORA formuló propuestas de reordenación del sector público empresarial y fundacional, para racionalizarlo y mejorar su dimensión, fundamentalmente por medio de: fusiones entre organismos autónomos con fines similares, para crear otros de objetivos más generales con mayor volumen de recursos y actividad; integración en otros casos de los recursos de dichos organismos en las organizaciones ministeriales a las que están adscritos, o la supresión de consorcios y fundaciones.

A continuación se detallan las medidas adoptadas durante el ejercicio 2014 en la reordenación de los organismos autónomos:

- Se ha extinguido el organismo autónomo Cría Caballar de las Fuerzas Armadas, atribuyendo sus funciones y competencias a la Secretaría General Técnica del Ministerio de Defensa, según lo dispuesto en el artículo 1 del Real Decreto 701/2013, de 20 de septiembre, de Racionalización del sector público, aunque transitoriamente el extinto organismo siguió ejerciendo sus funciones hasta el 1 de enero de 2014.

- La Ley 15/2014, de 16 de septiembre, de Racionalización del sector público y otras medidas de reforma administrativa, acordó dos procesos de integración entre organismos adscritos al Ministerio de Defensa, uno entre organismos del Ministerio de Educación, Cultura y Deporte, y otro más del Ministerio de Sanidad, Servicios Sociales e Igualdad que están en curso a cierre del ejercicio y por tanto, pendientes de la efectiva integración, dado que la norma concedió un plazo de 6 meses para la elaboración de los nuevos estatutos y el primer plan de actuación. Estos procesos de integración son los siguientes:

- Integración del organismo autónomo Servicio Militar de Construcciones (SMC) en el Instituto de Vivienda, Infraestructura y Equipamiento de la Defensa (INVIED), según artículo 1 de la Ley 15/2014.
- Integración del organismo autónomo Canal de Experiencias Hidrodinámicas de El Pardo (CEHIPAR) en el organismo público de investigación Instituto Nacional de Técnica Aeroespacial «Esteban Terradas» (INTA), según artículo 2 de la Ley 15/2014.
- Integración de la actividad de la fundación para la Proyección Internacional de las Universidades Españolas en el organismo autónomo Programas Educativos Europeos, que pasará a denominarse Servicio Español para la Internacionalización de la Educación (SEPIE), según artículo 4 de la Ley 15/2014, igualmente adscrito al Ministerio de Educación, Cultura y Deporte.
- La subrogación del Instituto de la Juventud en los bienes, derechos y obligaciones del organismo autónomo Consejo de la Juventud de España, que se suprime, según la disposición adicional primera de la Ley 15/2014. De este modo se unifican acciones, actores y posturas en materia de juventud y asociacionismo juvenil.

- La transformación del hasta ahora organismo autónomo Trabajo Penitenciario y Formación para el Empleo en un ente estatal de derecho público de los previstos en el artículo 2.1g) de la Ley 47/2003 de 26 de noviembre, General Presupuestaria. La modificación tiene efectos desde enero de 2014, conforme estableció la disposición adicional octogésima séptima de la Ley 22/2013, de 23 de diciembre, de Presupuestos Generales del Estado para el año 2014.

- Se refunden los organismos autónomos Instituto Nacional del Consumo (INC) y Agencia Española de Seguridad Alimentaria y Nutrición (AESAN), en un nuevo organismo autónomo denominado Agencia Española de Consumo, Seguridad Alimentaria y Nutrición (AECOSAN), según establece el Real Decreto 19/2014, de 17 de enero, que aprueba el estatuto de AECOSAN. El nuevo organismo nace con vocación integradora y de cooperación entre todos los agentes involucrados en la garantía de la seguridad de los consumidores, en su sentido más amplio, abordando la protección de los usuarios desde una única dirección administrativa que garantice la unidad de criterio, dificulte disfunciones en el cumplimiento de su labor y en suma, mejore la eficacia y eficiencia de la gestión de la Administración General del Estado en este área.

- El Instituto de Astrofísica de Canarias (IAC), integrado por la Administración General del Estado, la Administración Pública de la Comunidad Autónoma de Canarias, la Universidad de La Laguna y el Consejo Superior de Investigaciones Científicas, era según lo establecido en la disposición adicional vigesimoséptima de la Ley 14/2011, de 1 de junio, de la Ciencia, la Tecnología y la Innovación, un consorcio público con la consideración de organismo público de investigación de la Administración General del Estado, adscrito al Ministerio de Economía y Competitividad, si bien posteriormente, la adaptación a la LOFAGE lo equiparó a un organismo autónomo. Ahora, la Resolución de 25 de febrero de 2014 de la Secretaría de Estado de Investigación, Desarrollo e Innovación reitera en su artículo 1 que el IAC es un consorcio público, cuyo régimen viene establecido por la Ley 14/2011 y sus Estatutos, y con carácter supletorio por las restantes disposiciones de la Administración General del Estado, en atención a su naturaleza.

Continuando con los consorcios públicos, en enero de 2014 entran en vigor los estatutos del nuevo Centro de Investigación Biomédica en Red (CIBER), según Resolución adoptada por el Instituto de Salud Carlos III con fecha 10 de febrero de 2014. Dicho centro integra los ocho previamente existentes dedicados a la investigación de patologías específicas, centralizando su gestión económica, en línea con los criterios de eficiencia organizativa establecidos por el informe de la CORA.

El proceso integrador se inició en diciembre de 2012, con la aprobación por los Consejos Rectores de dichos consorcios de la fusión por absorción de siete centros CIBER sobre patologías específicas por el CIBER de Salud Mental (CIBERSAM). Los centros CIBER absorbidos son: de Bioingeniería Biomateriales y Nanotecnología (CIBERBBN); de Epidemiología y Salud Pública (CIBERESP); de Fisiopatología de la Obesidad y Nutrición (CIBEROBN); de Enfermedades Hepáticas y Digestivas (CIBEREHD); de Enfermedades Respiratorias (CIBERES); de Enfermedades Raras (CIBERER); y de Diabetes y Enfermedades Metabólicas (CIBERDEM).

Teniendo en cuenta esta nueva estructura a fecha del estudio, 31 de diciembre, el personal al servicio del sector público estatal administrativo asciende a 574.921 personas, con la distribución que se refleja en el gráfico y cuadro 1.

La Administración Civil engloba el mayor número de efectivos, alcanzando un total de 356.269 personas, lo que representa el 62% del total personal empleado. Le sigue el personal militar con 139.718 (24,3%). La Administración de Justicia, con 23.435, es la que menor número de perceptores agrupa.

Gráfico 1. Personal al servicio del sector público estatal administrativo

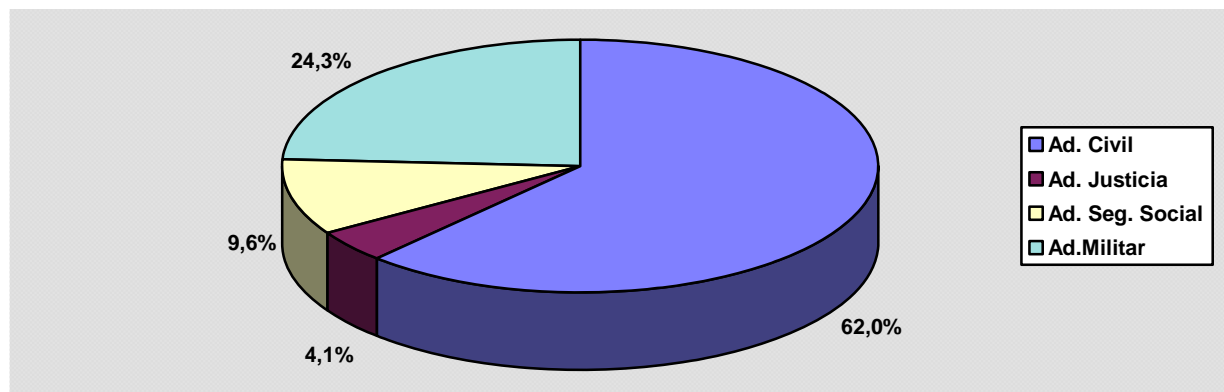

Cuadro 1. Personal al servicio del sector público estatal administrativo.
Distribución por género

Sector público estatal administrativo	Efectivos		
	Hombres	Mujeres	Total
Administración Civil	245.285	110.984	356.269
Administración de Justicia	8.437	14.998	23.435
Administración Militar	124.479	15.239	139.718
Administración de la Seguridad Social	21.860	33.639	55.499
Total	400.061	174.860	574.921

En cuanto a la distribución por género, el número de hombres representa el 69,6% del total personal destinado en el sector público estatal administrativo. Este porcentaje es muy superior en la Administración Militar con un 89,1%. En la Administración Civil el número de hombres representa el 68,8%. Por el contrario, el número de mujeres es superior en las Administraciones de Justicia y Seguridad Social, con un 64% y 60,6% respectivamente.

Por tipos de personal, el colectivo de funcionarios es el que mayor número de efectivos agrupa, representando el 55,7% del total. De estos, el 91,7% presta sus servicios en la Administración Civil. Le sigue en importancia numérica el personal militar.

En el siguiente cuadro observamos cómo el número de hombres es superior al de mujeres, además de en el personal militar, en los colectivos de otro personal (92,3%), funcionarios (69,6%) y altos cargos (67,2%), siendo mayoría el número de mujeres en el resto.

Cuadro 2. Efectivos al servicio del sector público estatal administrativo.
Clasificación por tipos de personal

Sector público estatal administrativo	Efectivos		
	Hombres	Mujeres	Total
Altos cargos	195	95	290
Personal eventual	320	385	705
Funcionarios	223.163	97.338	320.501
Personal militar	124.479	15.239	139.718
Personal de la Administración de Justicia	8.437	14.998	23.435
Personal estatutario de la Seguridad Social	917	2.820	3.737
Otro personal	36	3	39
Contratados laborales	42.514	43.982	86.496
Total	400.061	174.860	574.921

3.2. Administración Civil del Estado

En este epígrafe se incluye el personal que presta sus servicios en la Administración General del Estado (Ministerios) y sus organismos autónomos, en las agencias estatales y en otras entidades estatales de derecho público y consorcios. A 31 de diciembre de 2014, el número de efectivos asciende a 356.269, de los cuales el 86,4% lo hacen en los Ministerios y organismos autónomos (307.640).

Cuadro 3. Personal al servicio de la Administración Civil del Estado.

Distribución por género

Administración Civil del Estado	Efectivos		
	Hombres	Mujeres	Total
AGE y organismos autónomos	222.151	85.489	307.640
Agencias estatales	7.448	6.935	14.383
Otras entidades de derecho público y consorcios	15.686	18.560	34.246
Total	245.285	110.984	356.269

Por tipos de personal, el colectivo de funcionarios es el que destaca sobre el resto ya que con 293.799 efectivos supone el 82,5% del total. Le sigue el colectivo de contratados laborales con un 16,8%.

En cuanto a la distribución por género, el número de hombres representa un 68,8% del total del personal destinado en la Administración Civil. Este porcentaje se explica en su mayor parte por el personal funcionario del Departamento de Interior destinado en la Guardia Civil y Cuerpo Nacional de Policía donde el 91,3% son hombres. Excluyendo estos colectivos, el porcentaje de hombres es el 49,7% sobre el total del personal de la Administración Civil.

**Cuadro 4. Efectivos al servicio de la Administración Civil del Estado.
Clasificación por tipos de personal**

Tipos de personal	Efectivos		
	Hombres	Mujeres	Total
Altos cargos	193	94	287
Personal eventual	320	385	705
Funcionarios	212.678	81.121	293.799
Otro personal	36	3	39
Contratados laborales	31.833	28.153	59.986
Personal estatutario	225	1.228	1.453
Total	245.285	110.984	356.269

3.2.1. Administración General del Estado y sus organismos autónomos

A 31 de diciembre de 2014, el personal destinado en los Departamentos ministeriales asciende a 307.640 efectivos, de los cuales el 84,2% prestan sus servicios en los Ministerios.

Cuadro 5. Personal de la AGE y sus organismos autónomos. Clasificación por Departamentos ministeriales

Departamentos ministeriales	Ministerio	Organismos autónomos	Total Departamento		
			Hombres	Mujeres	Total
Asuntos Exteriores y de Cooperación	5.870	-	2.855	3.015	5.870
Agricultura, Alimentación y Medio Ambiente	3.242	5.540	5.560	3.222	8.782
Defensa	19.821	1.782	12.082	9.521	21.603
Economía y Competitividad	2.343	8.104	4.365	6.082	10.447
Educación, Cultura y Deporte	10.414	2.420	4.220	8.614	12.834
Empleo y Seguridad Social	4.713	10.967	5.872	9.808	15.680
Fomento	5.019	620	3.552	2.087	5.639
Hacienda y Administraciones Públicas	16.017	2.253	8.267	10.003	18.270
Industria, Energía y Turismo	1.603	1.097	1.223	1.477	2.700
Interior	185.166	13.582	171.028	27.720	198.748
Justicia	2.087	70	861	1.296	2.157
Presidencia	1.467	1.457	1.605	1.319	2.924
Sanidad, Servicios Sociales e Igualdad	1.214	772	661	1.325	1.986
Total	258.976	48.664	222.151	85.489	307.640

El Departamento de Interior con 198.748 perceptores, es el que presenta mayor número de efectivos, si bien en esta cifra se incluye el personal de los Cuerpos y Fuerzas de Seguridad del Estado (163.990) pertenecientes a la Guardia Civil y al Cuerpo Nacional de Policía (85.387 y 78.603 respectivamente). Le sigue el personal civil del Departamento de Defensa con 21.603 efectivos.

Los Departamentos de Sanidad, Servicios Sociales e Igualdad, y Justicia (personal civil) con 1.986 y 2.157 perceptores respectivamente, son los menos numerosos.

En cuanto a la distribución por género, el número de hombres representa un 72,2% del total. Esta proporción se debe al elevado número de hombres que prestan sus servicios en el Departamento de Interior (86,1%).

En los Departamentos de Agricultura, Alimentación y Medio Ambiente, Fomento, Defensa (personal civil) y Presidencia, la proporción de hombres es superior al número de mujeres con un 63,3%, 63%, 55,9% y 54,9% respectivamente.

Por el contrario, el número de mujeres es muy superior al de hombres en los Departamentos de Educación, Cultura y Deporte, y de Sanidad, Servicios Sociales e Igualdad, con 67,1% y 66,7%.

Gráfico 2. Efectivos de la AGE y sus organismos autónomos.

Clasificación por tipos de personal

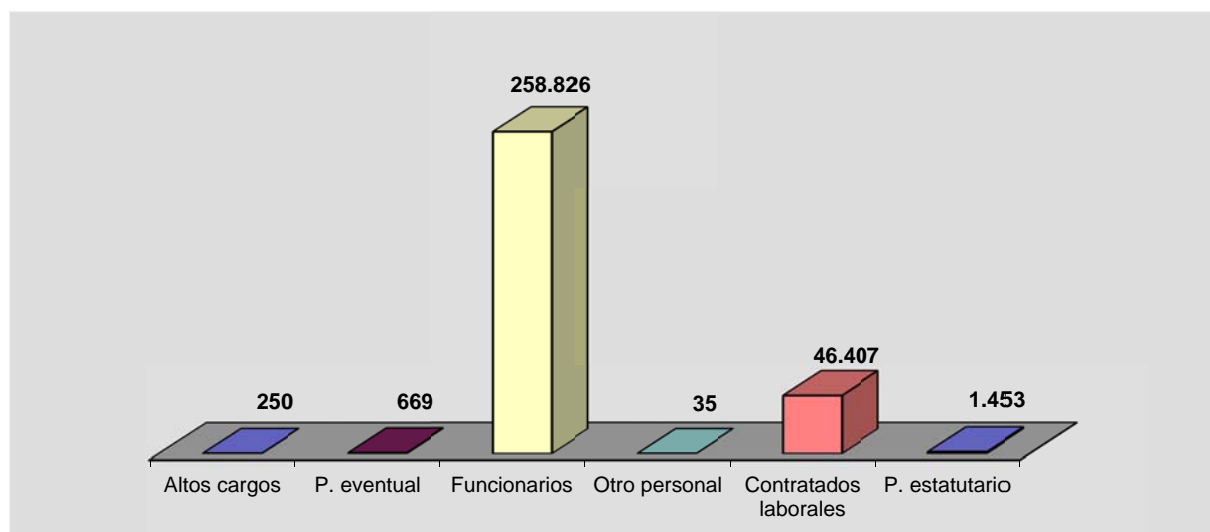

En cuanto a la naturaleza del personal, el colectivo de funcionarios es el más numeroso con 258.826 efectivos, lo que supone el 84,1% del total. Esta proporción es superada en los Departamentos de Interior, Empleo y Seguridad Social y Justicia (personal civil), donde el porcentaje que representan los funcionarios sobre el total se sitúa en el 98,2%, 87,9% y 86% respectivamente. Por el contrario, es en los Departamentos de Defensa y Presidencia donde esta proporción es la más baja, con un 24% y 38,5%.

Dentro del colectivo de funcionarios, el grupo C1 con 174.125 perceptores representa el porcentaje más elevado (67,3%).

Al grupo de funcionarios le sigue el de contratados laborales, con 46.407 efectivos y que supone el 15,1% sobre el total. Dentro de esta categoría, son los contratados laborales fijos los que agrupan el mayor número, con 42.805 perceptores.

Las categorías que cuentan con menor número de efectivos son las de otro personal y altos cargos, que con 35 y 250 efectivos respectivamente representan el 0,1% del total.

En cuanto a la distribución por género, las categorías de otro personal y funcionarios presentan una mayor diferencia entre hombres y mujeres empleados, representando el 94,3% y 75,8% del total. En el colectivo de funcionarios grupo C1 este porcentaje es aún mayor, alcanzando el 84,4% como consecuencia del elevado número de efectivos de esta categoría destinados en los Cuerpos y Fuerzas de Seguridad del Estado y que forman parte del Departamento de Interior.

Si analizamos el número de efectivos sin tener en cuenta el personal destinado en los Cuerpos de la Guardia Civil y Policía Nacional (Ministerio de Interior), la proporción es similar entre hombres y mujeres, representando un 50,4% y 49,6% respectivamente.

**Cuadro 6. Efectivos al servicio de la AGE y sus organismos autónomos.
(Excluido el personal de Fuerzas y Cuerpos de Seguridad del Estado)**

Tipos de personal	Efectivos		
	Hombres	Mujeres	Total
Altos cargos	170	80	250
Personal eventual	306	363	669
Funcionarios	46.465	48.371	94.836
Otro personal	33	2	35
Contratados laborales	25.181	21.226	46.407
Personal estatutario del Ministerio de Defensa	225	1.228	1.453
Total	72.380	71.270	143.650

A continuación se presenta la información por Departamento ministerial y tipos de personal.

SITUACIÓN DEL PERSONAL DEL SECTOR PÚBLICO ESTATAL	ADMINISTRACIÓN GENERAL DEL ESTADO Y SUS ORGANISMOS AUTÓNOMOS
Diciembre 2014	

TIPOS DE PERSONAL	MINISTERIOS	ORGANISMOS AUTÓNOMOS	Hombres	Mujeres	TOTAL
ALTOS CARGOS	224	26	170	80	250
PERSONAL EVENTUAL	619	50	306	363	669
FUNCIONARIOS					
GRUPO A1	23.859	4.440	19.617	8.682	28.299
GRUPO A2	26.251	5.605	21.978	9.878	31.856
GRUPO C1	159.015	15.110	146.960	27.165	174.125
GRUPO C2	15.002	9.358	7.536	16.824	24.360
Grupo E y Agr. Profesionales	117	69	145	41	186
TOTAL	224.244	34.582	196.236	62.590	258.826
OTRO PERSONAL					
Contratados Administrativos	-	5	3	2	5
Personal Vario	30	-	30	-	30
TOTAL	30	5	33	2	35
CONTRATADOS LABORALES					
Cap. I Fijos	30.673	12.132	23.704	19.101	42.805
Cap. I Eventuales	1.733	1.268	1.193	1.808	3.001
Capítulo VI	-	601	284	317	601
TOTAL	32.406	14.001	25.181	21.226	46.407
PERSONAL ESTATUTARIO DEFENSA	1.453	-	225	1.228	1.453
TOTAL	258.976	48.664	222.151	85.489	307.640

SITUACIÓN DEL PERSONAL DEL SECTOR PÚBLICO ESTATAL Diciembre 2014	MINISTERIO DE ASUNTOS EXTERIORES Y DE COOPERACIÓN
--	--

TIPOS DE PERSONAL	MINISTERIO	Hombres	Mujeres	TOTAL
ALTOS CARGOS	19	15	4	19
PERSONAL EVENTUAL	13	5	8	13
FUNCIONARIOS				
GRUPO A1	941	681	260	941
GRUPO A2	374	179	195	374
GRUPO C1	396	184	212	396
GRUPO C2	577	165	412	577
Grupo E y Agr. Profesionales	8	6	2	8
TOTAL	2.296	1.215	1.081	2.296
OTRO PERSONAL				
Contratados Administrativos	-	-	-	-
Personal Vario	-	-	-	-
TOTAL	-	-	-	-
CONTRATADOS LABORALES				
Cap. I Fijos	3.365	1.582	1.783	3.365
Cap. I Eventuales	177	38	139	177
Capítulo VI	-	-	-	-
TOTAL	3.542	1.620	1.922	3.542
TOTAL	5.870	2.855	3.015	5.870

SITUACIÓN DEL PERSONAL DEL SECTOR PÚBLICO ESTATAL Diciembre 2014	MINISTERIO DE AGRICULTURA, ALIMENTACIÓN Y MEDIO AMBIENTE
---	---

TIPOS DE PERSONAL	MINISTERIO	AICA	FEGA	ENESA	P.NACIONALES
ALTOS CARGOS	18	-	1	-	-
PERSONAL EVENTUAL	16	-	-	-	-
FUNCIONARIOS					
GRUPO A1	821	17	60	15	33
GRUPO A2	481	35	72	17	29
GRUPO C1	485	6	49	8	45
GRUPO C2	519	10	70	9	24
Grupo E y Agr. Profesionales	11	-	1	1	1
TOTAL	2.317	68	252	50	132
OTRO PERSONAL					
Contratados Administrativos	-	-	-	-	-
Personal Vario	-	-	-	-	-
TOTAL	-	-	-	-	-
CONTRATADOS LABORALES					
Cap. I Fijos	812	6	48	2	98
Cap. I Eventuales	79	-	-	-	32
Capítulo VI	-	-	-	-	-
TOTAL	891	6	48	2	130
TOTAL	3.242	74	301	52	262

AICA: La Agencia de Información y Control Alimentarios

FEGA: Fondo Español de Garantía Agraria

ENESA: Entidad Estatal de Seguros Agrarios

P. NACIONALES: Parques Nacionales

SITUACIÓN DEL PERSONAL DEL SECTOR PÚBLICO ESTATAL Diciembre 2014	MINISTERIO DE AGRICULTURA, ALIMENTACIÓN Y MEDIO AMBIENTE
--	---

TIPOS DE PERSONAL	C.H.GUADALQ.	C.H. EBRO	C.H.CANTÁBR.	C.H.MIÑO SIL	C.H. DUERO
ALTOS CARGOS	-	-	-	-	-
PERSONAL EVENTUAL	-	-	-	-	-
FUNCIONARIOS					
GRUPO A1	52	67	39	22	50
GRUPO A2	46	56	39	26	59
GRUPO C1	76	130	55	20	65
GRUPO C2	65	66	33	20	28
Grupo E y Agr. Profesionales	-	-	-	-	-
TOTAL	239	319	166	88	202
OTRO PERSONAL					
Contratados Administrativos	-	-	-	-	-
Personal Vario	-	-	-	-	-
TOTAL	-	-	-	-	-
CONTRATADOS LABORALES					
Cap. I Fijos	426	574	120	66	374
Cap. I Eventuales	64	2	2	10	5
Capítulo VI	-	-	-	-	-
TOTAL	490	576	122	76	379
TOTAL	729	895	288	164	581

C.H. GUADALQ.: Confederación Hidrográfica del Guadalquivir

C.H. EBRO: Confederación Hidrográfica del Ebro

C.H. CANTABR.: Confederación Hidrográfica del Cantábrico

C.H. MIÑO SIL: Confederación Hidrográfica del Miño Sil

C.H. DUERO: Confederación Hidrográfica del Duero

SITUACIÓN DEL PERSONAL DEL SECTOR PÚBLICO ESTATAL Diciembre 2014	MINISTERIO DE AGRICULTURA, ALIMENTACIÓN Y MEDIO AMBIENTE
---	---

TIPOS DE PERSONAL	C.H.GUADIANA	C.H. SEGURA	C.H. JÚCAR	C.H. TAJO	M.C.TAIBILLA
ALTOS CARGOS	-	-	-	-	-
PERSONAL EVENTUAL	-	-	-	-	-
FUNCIONARIOS					
GRUPO A1	37	42	60	49	9
GRUPO A2	49	48	58	54	20
GRUPO C1	72	50	81	61	19
GRUPO C2	44	37	40	36	20
Grupo E y Agr. Profesionales	-	-	-	-	-
TOTAL	202	177	239	200	68
OTRO PERSONAL					
Contratados Administrativos	-	-	-	-	-
Personal Vario	-	-	-	-	-
TOTAL	-	-	-	-	-
CONTRATADOS LABORALES					
Cap. I Fijos	358	173	167	330	252
Cap. I Eventuales	18	5	-	4	1
Capítulo VI	-	-	-	-	-
TOTAL	376	178	167	334	253
TOTAL	578	355	406	534	321

C.H. GUADIANA: Confederación Hidrográfica del Guadiana

C.H. SEGURA: Confederación Hidrográfica del Segura

C.H. JÚCAR: Confederación Hidrográfica del Júcar

C.H. TAJO: Confederación Hidrográfica del Tajo

M.C. TAIBILLA: Mancomunidad de los Canales del Taibilla

SITUACIÓN DEL PERSONAL DEL SECTOR PÚBLICO ESTATAL

**MINISTERIO DE AGRICULTURA,
ALIMENTACIÓN Y MEDIO AMBIENTE**

Diciembre 2014

TIPOS DE PERSONAL	Hombres	Mujeres	TOTAL
ALTOS CARGOS	13	6	19
PERSONAL EVENTUAL	3	13	16
FUNCIONARIOS			
GRUPO A1	771	602	1.373
GRUPO A2	599	490	1.089
GRUPO C1	588	634	1.222
GRUPO C2	306	715	1.021
Grupo E y Agr. Profesionales	12	2	14
TOTAL	2.276	2.443	4.719
OTRO PERSONAL			
Contratados Administrativos	-	-	-
Personal Vario	-	-	-
TOTAL	-	-	-
CONTRATADOS LABORALES			
Cap. I Fijos	3.147	659	3.806
Cap. I Eventuales	121	101	222
Capítulo VI	-	-	-
TOTAL	3.268	760	4.028
TOTAL	5.560	3.222	8.782

SITUACIÓN DEL PERSONAL DEL SECTOR PÚBLICO ESTATAL MINISTERIO DE DEFENSA Diciembre 2014

TIPOS DE PERSONAL	MINISTERIO	CEHIPAR	ISFAS	INTA	INVIED
ALTOS CARGOS	16	-	-	1	-
PERSONAL EVENTUAL	16	-	-	-	-
FUNCIONARIOS					
GRUPO A1	263	9	5	284	18
GRUPO A2	232	5	5	124	22
GRUPO C1	1.711	5	89	184	37
GRUPO C2	1.998	3	114	11	35
Grupo E y Agr. Profesionales	1	-	-	-	1
TOTAL	4.205	22	213	603	113
OTRO PERSONAL					
Contratados Administrativos	-	-	-	-	-
Personal Vario	-	-	-	-	-
TOTAL	-	-	-	-	-
CONTRATADOS LABORALES					
Cap. I Fijos	13.774	36	176	344	66
Cap. I Eventuales	357	4	-	111	-
Capítulo VI	-	-	-	-	-
TOTAL	14.131	40	176	455	66
PERSONAL ESTATUTARIO	1.453	-	-	-	-
TOTAL	19.821	62	389	1.059	179

CEHIPAR: Canal de Experiencias Hidrodinámicas de El Pardo

ISFAS: Instituto Social de las Fuerzas Armadas

INTA: Instituto Nacional de Técnica Aeroespacial "Esteban Terradas"

INVIED: Instituto de Vivienda, Infraestructura y Equipamiento de la Defensa

SITUACIÓN DEL PERSONAL DEL SECTOR PÚBLICO ESTATAL

MINISTERIO DE DEFENSA

Diciembre 2014

TIPOS DE PERSONAL	SMC	Hombres	Mujeres	TOTAL
ALTOS CARGOS	-	15	2	17
PERSONAL EVENTUAL	-	12	4	16
FUNCIONARIOS				
GRUPO A1	-	371	208	579
GRUPO A2	1	241	148	389
GRUPO C1	12	900	1.138	2.038
GRUPO C2	4	702	1.463-	2.165
Grupo E y Agr. Profesionales	-	2	-	2
TOTAL	17	2.216	2.957	5.173
OTRO PERSONAL				
Contratados Administrativos	-	-	-	-
Personal Vario	-	-	-	-
TOTAL	-	-	-	-
CONTRATADOS LABORALES				
Cap. I Fijos	76	9.308	5.164	14.472
Cap. I Eventuales	-	306	166	472
Capítulo VI	-	-	-	-
TOTAL	76	9.614	5.330	14.944
PERSONAL ESTATUTARIO	-	225	1.228	1.453
TOTAL	93	12.082	9.521	21.603

SMC: Servicio Militar de Construcciones

SITUACIÓN DEL PERSONAL DEL SECTOR PÚBLICO ESTATAL

**MINISTERIO DE ECONOMÍA
Y COMPETITIVIDAD**

Diciembre 2014

TIPOS DE PERSONAL	MINISTERIO	INE	ICAC	CIEMAT
ALTOS CARGOS	17	3	1	1
PERSONAL EVENTUAL	26	-	-	-
FUNCIONARIOS				
GRUPO A1	661	288	20	420
GRUPO A2	482	505	28	67
GRUPO C1	364	251	14	220
GRUPO C2	423	215	11	47
Grupo E y Agr. Profesionales	4	-	-	-
TOTAL	1.934	1.259	73	754
OTRO PERSONAL				
Contratados Administrativos	-	-	-	-
Personal Vario	-	-	-	-
TOTAL	-	-	-	-
CONTRATADOS LABORALES				
Cap. I Fijos	360	2.590	8	121
Cap. I Eventuales	6	68	-	64
Capítulo VI	-	-	-	366
TOTAL	366	2.658	8	551
TOTAL	2.343	3.920	82	1.306

INE: Instituto Nacional de Estadística

ICAC: Instituto de Contabilidad y Auditoría de Cuentas

CIEMAT: Centro de Investigaciones Energéticas Medioambientales y Tecnológicas

SITUACIÓN DEL PERSONAL DEL SECTOR PÚBLICO ESTATAL Diciembre 2014	MINISTERIO DE ECONOMÍA Y COMPETITIVIDAD
--	--

TIPOS DE PERSONAL	INIA	IEO	IGME	I.S. CARLOS III
ALTOS CARGOS	-	-	-	1
PERSONAL EVENTUAL	-	-	-	-
FUNCIONARIOS				
GRUPO A1	229	209	186	291
GRUPO A2	71	62	40	93
GRUPO C1	75	137	60	114
GRUPO C2	45	46	36	80
Grupo E y Agr. Profesionales	4	-	-	3
TOTAL	424	454	322	581
OTRO PERSONAL				
Contratados Administrativos	-	-	-	-
Personal Vario	-	-	-	-
TOTAL	-	-	-	-
CONTRATADOS LABORALES				
Cap. I Fijos	157	41	46	208
Cap. I Eventuales	182	24	-	126
Capítulo VI	-	106	27	97
TOTAL	339	171	73	431
TOTAL	763	625	395	1.013

INIA: Instituto Nacional de Investigación y Tecnología Agraria y Alimentaria

IEO: Instituto Español de Oceanografía

IGME: Instituto Geológico y Minero de España

I.S. CARLOS III: Instituto de Salud Carlos III

SITUACIÓN DEL PERSONAL DEL SECTOR PÚBLICO ESTATAL Diciembre 2014	MINISTERIO DE ECONOMÍA Y COMPETITIVIDAD
---	--

TIPOS DE PERSONAL	Hombres	Mujeres	TOTAL
ALTOS CARGOS	14	9	23
PERSONAL EVENTUAL	10	16	26
FUNCIONARIOS			
GRUPO A1	1.165	1.139	2.304
GRUPO A2	541	807	1.348
GRUPO C1	485	750	1.235
GRUPO C2	255	648	903
Grupo E y Agr. Profesionales	9	2	11
TOTAL	2.455	3.346	5.801
OTRO PERSONAL			
Contratados Administrativos	-	-	-
Personal Vario	-	-	-
TOTAL	-	-	-
CONTRATADOS LABORALES			
Cap. I Fijos	1.459	2.072	3.531
Cap. I Eventuales	146	324	470
Capítulo VI	281	315	596
TOTAL	1.886	2.711	4.597
TOTAL	4.365	6.082	10.447

SITUACIÓN DEL PERSONAL DEL SECTOR PÚBLICO ESTATAL Diciembre 2014	MINISTERIO DE EDUCACIÓN, CULTURA Y DEPORTE
--	---

TIPOS DE PERSONAL	MINISTERIO	GIEEC	B. NACIONAL	INAEM
ALTOS CARGOS	13	-	-	1
PERSONAL EVENTUAL	23	-	-	-
FUNCIONARIOS				
GRUPO A1	2.222	20	79	73
GRUPO A2	2.526	27	87	27
GRUPO C1	388	26	40	48
GRUPO C2	530	39	41	45
Grupo E y Agr. Profesionales	11	-	1	1
TOTAL	5.677	112	248	194
OTRO PERSONAL				
Contratados Administrativos	-	-	-	-
Personal Vario	-	-	-	-
TOTAL	-	-	-	-
CONTRATADOS LABORALES				
Cap. I Fijos	4.252	14	170	790
Cap. I Eventuales	449	-	6	216
Capítulo VI	-	-	-	-
TOTAL	4.701	14	176	1.006
TOTAL	10.414	126	424	1.201

GIEEC: Gerencia de Infraestructura y Equipamientos de Educación y Cultura

B. NACIONAL: Biblioteca Nacional

INAEM: Instituto Nacional de las Artes Escénicas y de la Música

SITUACIÓN DEL PERSONAL DEL SECTOR PÚBLICO ESTATAL Diciembre 2014	MINISTERIO DE EDUCACIÓN, CULTURA Y DEPORTE
---	---

TIPOS DE PERSONAL	ICAA	UIMP	SEPIE	CSD
ALTOS CARGOS	1	-	-	2
PERSONAL EVENTUAL	-	-	-	5
FUNCIONARIOS				
GRUPO A1	12	4	17	33
GRUPO A2	31	5	11	38
GRUPO C1	29	12	7	36
GRUPO C2	29	13	2	49
Grupo E y Agr. Profesionales	-	-	-	2
TOTAL	101	34	37	158
OTRO PERSONAL				
Contratados Administrativos	-	-	-	-
Personal Vario	-	-	-	-
TOTAL	-	-	-	-
CONTRATADOS LABORALES				
Cap. I Fijos	65	63	1	113
Cap. I Eventuales	22	44	12	11
Capítulo VI	-	-	-	-
TOTAL	87	107	13	124
TOTAL	189	141	50	289

ICAA: Instituto de la Cinematografía y de las Artes Audiovisuales

UIMP: Universidad Internacional Menéndez Pelayo

SEPIE: Servicio Español para la Internacionalización de la Educación

CSD: Consejo Superior de Deportes

SITUACIÓN DEL PERSONAL DEL SECTOR PÚBLICO ESTATAL

MINISTERIO DE EDUCACIÓN,
CULTURA Y DEPORTE

Diciembre 2014

TIPOS DE PERSONAL	Hombres	Mujeres	TOTAL
ALTOS CARGOS	12	5	17
PERSONAL EVENTUAL	9	19	28
FUNCIONARIOS			
GRUPO A1	1.202	1.258	2.460
GRUPO A2	816	1.936	2.752
GRUPO C1	182	404	586
GRUPO C2	187	561	748
Grupo E y Agr. Profesionales	9	6	15
TOTAL	2.396	4.165	6.561
OTRO PERSONAL			
Contratados Administrativos	-	-	-
Personal Vario	-	-	-
TOTAL	-	-	-
CONTRATADOS LABORALES			
Cap. I Fijos	1.531	3.937	5.468
Cap. I Eventuales	272	488	760
Capítulo VI	-	-	-
TOTAL	1.803	4.425	6.228
TOTAL	4.220	8.614	12.834

SITUACIÓN DEL PERSONAL DEL SECTOR PÚBLICO ESTATAL Diciembre 2014	MINISTERIO DE EMPLEO Y SEGURIDAD SOCIAL
---	--

TIPOS DE PERSONAL	MINISTERIO	FOGASA	INSHT	SEPE
ALTOS CARGOS	13	-	-	1
PERSONAL EVENTUAL	15	-	-	-
FUNCIONARIOS				
GRUPO A1	1.141	85	143	164
GRUPO A2	1.172	65	26	2.201
GRUPO C1	670	85	49	2.164
GRUPO C2	943	202	95	4.510
Grupo E y Agr. Profesionales	28	2	4	26
TOTAL	3.954	439	317	9.065
OTRO PERSONAL				
Contratados Administrativos	-	-	-	5
Personal Vario	-	-	-	-
TOTAL	-	-	-	5
CONTRATADOS LABORALES				
Cap. I Fijos	656	13	49	1.063
Cap. I Eventuales	75	-	-	15
Capítulo VI	-	-	-	-
TOTAL	731	13	49	1.078
TOTAL	4.713	452	366	10.149

FOGASA: Fondo de Garantía Salarial

INSHT: Instituto Nacional de Seguridad e Higiene en el Trabajo

SEPE: Servicio Público de Empleo Estatal

SITUACIÓN DEL PERSONAL DEL SECTOR PÚBLICO ESTATAL	MINISTERIO DE EMPLEO Y SEGURIDAD SOCIAL
Diciembre 2014	

TIPOS DE PERSONAL	Hombres	Mujeres	TOTAL
ALTOS CARGOS	9	5	14
PERSONAL EVENTUAL	4	11	15
FUNCIONARIOS			
GRUPO A1	733	800	1.533
GRUPO A2	1.380	2.084	3.464
GRUPO C1	1.195	1.773	2.968
GRUPO C2	1.766	3.984	5.750
Grupo E y Agr. Profesionales	46	14	60
TOTAL	5.120	8.655	13.775
OTRO PERSONAL			
Contratados Administrativos	3	2	5
Personal Vario	-	-	-
TOTAL	3	2	5
CONTRATADOS LABORALES			
Cap. I Fijos	713	1.068	1.781
Cap. I Eventuales	23	67	90
Capítulo VI	-	-	-
TOTAL	736	1.135	1.871
TOTAL	5.872	9.808	15.680

SITUACIÓN DEL PERSONAL DEL SECTOR PÚBLICO ESTATAL MINISTERIO DE FOMENTO Diciembre 2014

TIPOS DE PERSONAL	MINISTERIO	CEDEX	CNIG	Hombres	Mujeres	TOTAL
ALTOS CARGOS	16	-	-	12	4	16
PERSONAL EVENTUAL	15	-	-	2	13	15
FUNCIONARIOS						
GRUPO A1	1.032	162	14	911	297	1.208
GRUPO A2	677	60	17	486	268	754
GRUPO C1	728	68	23	370	449	819
GRUPO C2	739	41	15	255	540	795
Grupo E y Agr. Profesionales	5	3	-	6	2	8
TOTAL	3.181	334	69	2.028	1.556	3.584
OTRO PERSONAL						
Contratados Administrativos	-	-	-	-	-	-
Personal Vario	30	-	-	30	-	30
TOTAL	30	-	-	30	-	30
CONTRATADOS LABORALES						
Cap. I Fijos	1.751	171	15	1.458	479	1.937
Cap. I Eventuales	26	30	1	22	35	57
Capítulo VI	-	-	-	-	-	-
TOTAL	1.777	201	16	1.480	514	1.994
TOTAL	5.019	535	85	3.552	2.087	5.639

CEDEX: Centro de Estudios y Experimentación de Obras Públicas

CNIG: Centro Nacional de Información Geográfica

SITUACIÓN DEL PERSONAL DEL SECTOR PÚBLICO ESTATAL

**MINISTERIO DE HACIENDA Y
ADMINISTRACIONES PÚBLICAS**

Diciembre 2014

TIPOS DE PERSONAL	MINISTERIO	C.M. TABACOS	PME	IEF	INAP
ALTOS CARGOS	42	-	1	1	-
PERSONAL EVENTUAL	159	-	-	-	-
FUNCIONARIOS					
GRUPO A1	2.562	13	6	28	35
GRUPO A2	3.336	15	16	40	32
GRUPO C1	3.794	16	28	18	33
GRUPO C2	4.204	9	196	25	41
Grupo E y Agr. Profesionales	33	-	-	-	2
TOTAL	13.929	53	246	111	143
OTRO PERSONAL					
Contratados Administrativos	-	-	-	-	-
Personal Vario	-	-	-	-	-
TOTAL	-	-	-	-	-
CONTRATADOS LABORALES					
Cap. I Fijos	1.835	2	682	37	34
Cap. I Eventuales	52	-	37	1	-
Capítulo VI	-	-	-	-	-
TOTAL	1.887	2	719	38	34
TOTAL	16.017	55	966	150	177

C.M. TABACOS: Comisionado para el Mercado de Tabacos

PME: Parque Móvil del Estado

IEF: Instituto de Estudios Fiscales

INAP: Instituto Nacional de Administración Pública

SITUACIÓN DEL PERSONAL DEL SECTOR PÚBLICO ESTATAL Diciembre 2014	MINISTERIO DE HACIENDA Y ADMINISTRACIONES PÚBLICAS
---	---

TIPOS DE PERSONAL	MUFACE	Hombres	Mujeres	TOTAL
ALTOS CARGOS	1	30	15	45
PERSONAL EVENTUAL	-	79	80	159
FUNCIONARIOS				
GRUPO A1	82	1.400	1.326	2.726
GRUPO A2	100	1.622	1.917	3.539
GRUPO C1	251	1.659	2.481	4.140
GRUPO C2	370	1.538	3.307	4.845
Grupo E y Agr. Profesionales	-	27	8	35
TOTAL	803	6.246	9.039	15.285
OTRO PERSONAL				
Contratados Administrativos	-	-	-	-
Personal Vario	-	-	-	-
TOTAL	-	-	-	-
CONTRATADOS LABORALES				
Cap. I Fijos	100	1.846	844	2.690
Cap. I Eventuales	1	66	25	91
Capítulo VI	-	-	-	-
TOTAL	101	1.912	869	2.781
TOTAL	905	8.267	10.003	18.270

MUFACE: Mutualidad General de Funcionarios Civiles del Estado

SITUACIÓN DEL PERSONAL DEL SECTOR PÚBLICO ESTATAL Diciembre 2014	MINISTERIO DE INDUSTRIA, ENERGÍA Y TURISMO
--	---

TIPOS DE PERSONAL	MINISTERIO	CEM	IRCIDECOM	TURESPAÑA
ALTOS CARGOS	11	-	-	1
PERSONAL EVENTUAL	24	-	-	-
FUNCIONARIOS				
GRUPO A1	333	20	9	69
GRUPO A2	246	11	7	30
GRUPO C1	358	6	4	26
GRUPO C2	362	9	7	45
Grupo E y Agr. Profesionales	6	-	-	-
TOTAL	1.305	46	27	170
OTRO PERSONAL				
Contratados Administrativos	-	-	-	-
Personal Vario	-	-	-	-
TOTAL	-	-	-	-
CONTRATADOS LABORALES				
Cap. I Fijos	263	28	20	226
Cap. I Eventuales	-	17	-	3
Capítulo VI	-	5	-	-
TOTAL	263	50	20	229
TOTAL	1.603	96	47	400

CEM: Centro Español de Metrología

IRCIDECOM: Instituto para la Reestructuración de la Minería del Carbón y Desarrollo Alternativo de Comarcas Mineras

TURESPAÑA: Instituto de Turismo de España

SITUACIÓN DEL PERSONAL DEL SECTOR PÚBLICO ESTATAL Diciembre 2014	MINISTERIO DE INDUSTRIA, ENERGÍA Y TURISMO
---	---

TIPOS DE PERSONAL	OEPM	Hombres	Mujeres	TOTAL
ALTOS CARGOS	1	8	5	13
PERSONAL EVENTUAL	-	8	16	24
FUNCIONARIOS				
GRUPO A1	212	330	313	643
GRUPO A2	47	174	167	341
GRUPO C1	89	239	244	483
GRUPO C2	169	146	446	592
Grupo E y Agr. Profesionales	1	5	2	7
TOTAL	518	894	1.172	2.066
OTRO PERSONAL				
Contratados Administrativos	-	-	-	-
Personal Vario	-	-	-	-
TOTAL	-	-	-	-
CONTRATADOS LABORALES				
Cap. I Fijos	35	300	272	572
Cap. I Eventuales	-	10	10	20
Capítulo VI	-	3	2	5
TOTAL	35	313	284	597
TOTAL	554	1.223	1.477	2.700

OEPM: Oficina Española de Patentes y Marcas

SITUACIÓN DEL PERSONAL DEL SECTOR PÚBLICO ESTATAL

MINISTERIO DE INTERIOR

Diciembre 2014

TIPOS DE PERSONAL	MINISTERIO	GISE	J. TRÁFICO
ALTOS CARGOS	12	-	1
PERSONAL EVENTUAL	18	-	-
FUNCIONARIOS			
GRUPO A1	12.867	12	360
GRUPO A2	16.178	4	919
GRUPO C1	149.142	7	9.891
GRUPO C2	3.614	5	2.064
Grupo E y Agr. Profesionales	1	-	15
TOTAL	181.802	28	13.249
OTRO PERSONAL			
Contratados Administrativos	-	-	-
Personal Vario	-	-	-
TOTAL	-	-	-
CONTRATADOS LABORALES			
Cap. I Fijos	2.948	1	296
Cap. I Eventuales	386	-	7
Capítulo VI	-	-	-
TOTAL	3.334	1	303
TOTAL	185.166	29	13.553

GIESE: Gerencia de Infraestructuras y Seguridad del Estado

J. TRÁFICO: Jefatura de Tráfico

SITUACIÓN DEL PERSONAL DEL SECTOR PÚBLICO ESTATAL

MINISTERIO DEL INTERIOR

Diciembre 2014

TIPOS DE PERSONAL	Hombres	Mujeres	TOTAL
ALTOS CARGOS	10	3	13
PERSONAL EVENTUAL	11	7	18
FUNCIONARIOS			
GRUPO A1	11.419	1.820	13.239
GRUPO A2	15.633	1.468	17.101
GRUPO C1	140.707	18.333	159.040
GRUPO C2	1.874	3.809	5.683
Grupo E y Agr. Profesionales	13	3	16
TOTAL	169.646	25.433	195.079
OTRO PERSONAL			
Contratados Administrativos	-	-	-
Personal Vario	-	-	-
TOTAL	-	-	-
CONTRATADOS LABORALES			
Cap. I Fijos	1.247	1.998	3.245
Cap. I Eventuales	114	279	393
Capítulo VI	-	-	-
TOTAL	1.361	2.277	3.638
TOTAL	171.028	27.720	198.748

SITUACIÓN DEL PERSONAL DEL SECTOR PÚBLICO ESTATAL

MINISTERIO DE JUSTICIA

Diciembre 2014

TIPOS DE PERSONAL	MINISTERIO	CEJ	MUGEJU	Hombres	Mujeres	TOTAL
ALTOS CARGOS	10	1	-	7	4	11
PERSONAL EVENTUAL	16	-	-	5	11	16
FUNCIONARIOS						
GRUPO A1	452	7	7	265	201	466
GRUPO A2	231	7	6	113	131	244
GRUPO C1	524	10	5	180	359	539
GRUPO C2	591	11	1	184	419	603
Grupo E y Agr. Profesionales	3	-	-	3	-	3
TOTAL	1.801	35	19	745	1.110	1.855
OTRO PERSONAL						
Contratados Administrativos	-	-	-	-	-	-
Personal Vario	-	-	-	-	-	-
TOTAL	-	-	-	-	-	-
CONTRATADOS LABORALES						
Cap. I Fijos	154	4	4	77	85	162
Cap. I Eventuales	106	7	-	27	86	113
Capítulo VI	-	-	-	-	-	-
TOTAL	260	11	4	104	171	275
TOTAL	2.087	47	23	861	1.296	2.157

CEJ: Centro de Estudios Jurídicos

MUGEJU: Mutualidad General Judicial

SITUACIÓN DEL PERSONAL DEL SECTOR PÚBLICO ESTATAL Diciembre 2014	MINISTERIO DE PRESIDENCIA
---	----------------------------------

TIPOS DE PERSONAL	MINISTERIO	CAPN	CEC	CIS
ALTOS CARGOS	23	2	1	1
PERSONAL EVENTUAL	261	45	-	-
FUNCIONARIOS				
GRUPO A1	241	41	9	11
GRUPO A2	124	56	4	7
GRUPO C1	270	80	8	7
GRUPO C2	198	38	9	19
Grupo E y Agr. Profesionales	3	-	-	-
TOTAL	836	215	30	44
OTRO PERSONAL				
Contratados Administrativos	-	-	-	-
Personal Vario	-	-	-	-
TOTAL	-	-	-	-
CONTRATADOS LABORALES				
Cap. I Fijos	327	1.025	16	51
Cap. I Eventuales	20	23	4	-
Capítulo VI	-	-	-	-
TOTAL	347	1.048	20	51
TOTAL	1.467	1.310	51	96

CAPN: Consejo de Administración del Patrimonio Nacional

CEC: Centro de Estudios Políticos y Constitucionales

CIS: Centro de Investigaciones Sociológicas

SITUACIÓN DEL PERSONAL DEL SECTOR PÚBLICO ESTATAL

MINISTERIO DE PRESIDENCIA

Diciembre 2014

TIPOS DE PERSONAL	Hombres	Mujeres	TOTAL
ALTOS CARGOS	15	12	27
PERSONAL EVENTUAL	153	153	306
FUNCIONARIOS			
GRUPO A1	173	129	302
GRUPO A2	119	72	191
GRUPO C1	186	179	365
GRUPO C2	70	194	264
Grupo E y Agr. Profesionales	3	-	3
TOTAL	551	574	1.125
OTRO PERSONAL			
Contratados Administrativos	-	-	-
Personal Vario	-	-	-
TOTAL	-	-	-
CONTRATADOS LABORALES			
Cap. I Fijos	861	558	1.419
Cap. I Eventuales	25	22	47
Capítulo VI	-	-	-
TOTAL	886	580	1.466
TOTAL	1.605	1.319	2.924

SITUACIÓN DEL PERSONAL DEL SECTOR PÚBLICO ESTATAL Diciembre 2014	MINISTERIO DE SANIDAD, SERVICIOS SOCIALES E IGUALDAD
---	---

TIPOS DE PERSONAL	MINISTERIO	AECOSAN	C.JUVENTUD	I. JUVENTUD	RPD
ALTOS CARGOS	14	1	-	1	-
PERSONAL EVENTUAL	17	-	-	-	-
FUNCIONARIOS					
GRUPO A1	323	160	-	14	1
GRUPO A2	192	21	-	17	2
GRUPO C1	185	58	-	26	4
GRUPO C2	304	32	-	41	8
Grupo E y Agr. Profesionales	3	-	-	1	-
TOTAL	1.007	271	-	99	15
OTRO PERSONAL					
Contratados Administrativos	-	-	-	-	-
Personal Vario	-	-	-	-	-
TOTAL	-	-	-	-	-
CONTRATADOS LABORALES					
Cap. I Fijos	176	100	9	52	1
Cap. I Eventuales	-	-	21	52	-
Capítulo VI	-	-	-	-	-
TOTAL	176	100	30	104	1
TOTAL	1.214	372	30	234	16

AECOSAN: Agencia Española de Consumo, Seguridad Alimentaria y Nutrición

C. JUVENTUD: Consejo de la Juventud de España

I. JUVENTUD: Instituto de la Juventud

RPD: Real Patronato sobre Discapacidad

SITUACIÓN DEL PERSONAL DEL SECTOR PÚBLICO ESTATAL Diciembre 2014	MINISTERIO DE SANIDAD, SERVICIOS SOCIALES E IGUALDAD
--	---

TIPOS DE PERSONAL	ONT	I. MUJER	Hombres	Mujeres	TOTAL
ALTOS CARGOS	-	-	10	6	16
PERSONAL EVENTUAL	-	-	5	12	17
FUNCIONARIOS					
GRUPO A1	15	12	196	329	525
GRUPO A2	18	20	75	195	270
GRUPO C1	2	19	85	209	294
GRUPO C2	8	21	88	326	414
Grupo E y Agr. Profesionales	-	-	4	-	4
TOTAL	43	72	448	1.059	1.507
OTRO PERSONAL					
Contratados Administrativos	-	-	-	-	-
Personal Vario	-	-	-	-	-
TOTAL	-	-	-	-	-
CONTRATADOS LABORALES					
Cap. I Fijos	-	19	175	182	357
Cap. I Eventuales	-	16	23	66	89
Capítulo VI	-	-	-	-	-
TOTAL	-	35	198	248	446
TOTAL	43	107	661	1.325	1.986

ONT: Organización Nacional de Trasplantes

I. MUJER: Instituto de la Mujer y para la Igualdad de Oportunidades

3.2.2. Agencias estatales

El personal destinado en agencias estatales a 31 de diciembre asciende a 14.383, de los cuales el 44,2% son contratados laborales en su mayoría destinados en la Agencia Estatal del Consejo Superior de Investigaciones Científicas. Ésta, junto a la Agencia Estatal de Meteorología son las entidades que mayor número de efectivos emplean.

En términos agregados, la proporción de hombres y mujeres es similar, siendo levemente superior a favor del número de hombres (51,8%). Estas cifras son significativamente superiores en el caso de la Agencia Estatal de Meteorología, Agencia Estatal del Boletín Oficial del Estado y Agencia Estatal de Seguridad Aérea con unos porcentajes del 67,1%, 66,5%, y 63,5%. Por el contrario, en la Agencia Española de Medicamentos y Productos Sanitarios el 79,8% de su personal son mujeres.

Cuadro 7. Efectivos destinados en las agencias estatales.

Distribución por género

Agencia estatal	Efectivos		
	Hombres	Mujeres	Total
Agencia Española de Protección de la Salud en el Deporte	36	26	62
Agencia Española de Cooperación Internacional para el Desarrollo	465	561	1.026
Agencia Estatal de Meteorología	853	419	1.272
Agencia Estatal de Seguridad Aérea	247	142	389
Agencia Estatal de Evaluación de las Políticas Públicas y la Calidad de los Servicios	18	21	39
Agencia Española de Medicamentos y Productos Sanitarios	100	394	494
Agencia Estatal del Boletín Oficial del Estado	286	144	430
Agencia Estatal del Consejo Superior de Investigaciones Científicas	5.443	5.228	10.671
Total	7.448	6.935	14.383

SITUACIÓN DEL PERSONAL DEL SECTOR PÚBLICO ESTATAL Diciembre 2014	AGENCIAS ESTATALES
---	---------------------------

TIPOS DE PERSONAL	AEPSAD	AECID	AEM	AESA
ALTOS CARGOS	1	-	1	1
PERSONAL EVENTUAL	-	-	-	-
FUNCIONARIOS				
GRUPO A1	6	113	205	151
GRUPO A2	5	98	275	124
GRUPO C1	7	82	640	44
GRUPO C2	6	104	37	42
Grupo E y Agr. Profesionales	-	4	-	-
TOTAL	24	401	1.157	361
OTRO PERSONAL				
Contratados Administrativos	-	-	-	-
Personal Vario	-	-	-	-
TOTAL	-	-	-	-
CONTRATADOS LABORALES				
Cap. I Fijos	31	494	102	27
Cap. I Eventuales	6	131	2	-
Capítulo VI	-	-	10	-
TOTAL	37	625	114	27
TOTAL	62	1.026	1.272	389

AEPSAD: Agencia Española de Protección de la Salud en el Deporte

AECID: Agencia Española de Cooperación Internacional para el Desarrollo

AEM: Agencia Española de Meteorología

AESA: Agencia Estatal de Seguridad Aérea

SITUACIÓN DEL PERSONAL DEL SECTOR PÚBLICO ESTATAL Diciembre 2014	AGENCIAS ESTATALES
---	---------------------------

TIPOS DE PERSONAL	AEVAL	AEMPS	BOE	CSIC
ALTOS CARGOS	1	1	1	1
PERSONAL EVENTUAL	-	-	-	-
FUNCIONARIOS				
GRUPO A1	18	365	15	3.393
GRUPO A2	7	16	24	695
GRUPO C1	4	46	27	1.032
GRUPO C2	8	20	13	397
Grupo E y Agr. Profesionales	-	-	-	2
TOTAL	37	447	79	5.519
OTRO PERSONAL				
Contratados Administrativos	-	-	-	-
Personal Vario	-	-	-	-
TOTAL	-	-	-	-
CONTRATADOS LABORALES				
Cap. I Fijos	1	39	340	809
Cap. I Eventuales	-	7	10	416
Capítulo VI	-	-	-	3.926
TOTAL	1	46	350	5.151
TOTAL	39	494	430	10.671

AEVAL: Agencia Estatal de Evaluación de las Políticas Públicas y la Calidad de los Servicios

AEMPS: Agencia Española de Medicamentos y Productos Sanitarios

BOE: Agencia Estatal del Boletín Oficial del Estado

CSIC: Agencia Estatal del Consejo Superior de Investigaciones Científicas

3.2.3. Otras entidades estatales de derecho público y consorcios

En este epígrafe, se recogen el resto de organismos que conforman el sector público estatal administrativo. Se presentan datos individualizados de doce entidades estatales de derecho público sobre un universo de veinte existentes a 31 de diciembre de 2014: Agencia Estatal de Administración Tributaria, Agencia de Protección de Datos, Consejo Económico y Social, Consejo de Seguridad Nuclear, Comisión Nacional del Mercado de Valores, Comisión Nacional de los Mercados y la Competencia, Consorcio de la Zona Especial Canaria, Instituto Cervantes, Museo Nacional del Prado, Museo Nacional Centro de Arte Reina Sofía, Universidad Nacional de Educación a Distancia, y la Entidad Trabajo Penitenciario y Formación para el Empleo, antiguo organismo autónomo adscrito al Ministerio de Interior que se transforma a partir de enero de 2014 en entidad estatal de derecho público de las previstas en el artículo 2.1.g de la Ley 47/2003, de 26 de noviembre, General Presupuestaria según determina la disposición adicional octogésima séptima de la Ley 22/2013, de Presupuestos Generales del Estado para 2014.

Se incluye además información agregada de los consorcios a los que hace mención el artículo 2.1.h de la Ley 47/2003, de 26 de noviembre, General Presupuestaria. Se han tratado los datos de diez de los trece existentes a 31 de diciembre de 2014: Consorcio de Actividades Logísticas, Empresariales, Tecnológicas, Ambientales y de Servicios de la Bahía de Cádiz (ALETAS), Consorcio Casa del Mediterráneo, Consorcio Casa Sefarad-Israel, Consorcio para el Equipamiento y Explotación del Laboratorio Subterráneo de Canfranc, Consorcio Casa África, Consorcio de la Casa Árabe y su Instituto Internacional de Estudios Árabes y del Mundo Musulmán, Consorcio para la Creación del Barcelona Supercomputing Center-Centro Nacional de Supercomputación, el Consorcio para el Área Temática de Enfermedades Neurodegenerativas (CIBERNED), y el nuevo Consorcio Centro de Investigación Biomédica en Red (CIBER) que integra los ocho previamente existentes dedicados a la investigación de patologías específicas ya comentado anteriormente. Se incorpora en este apartado el Consorcio Instituto de Astrofísica de Canarias, organismo público de investigación que en ejercicios anteriores se equiparaba a organismo autónomo adscrito al Ministerio de Economía y Competitividad.

A 31 de diciembre de 2014 el personal al servicio de estas entidades estatales de derecho público asciende a 34.246. La Agencia Estatal de Administración Tributaria y la Universidad Nacional de Educación a Distancia son las entidades que mayor número de efectivos emplean, representando el 75,2% y el 7,9% respectivamente sobre el total de organismos.

Atendiendo a los tipos de personal, el mayor número de efectivos pertenece al colectivo de funcionarios que agrupa a 26.948 efectivos, en su mayoría destinados en la Agencia Estatal de Administración Tributaria (89,5%).

En los cuadros siguientes observamos que el número de mujeres empleadas es superior al de hombres en todas las entidades estatales y en todas las categorías, excepto en altos cargos y otro personal.

Cuadro 8. Efectivos al servicio de otras entidades estatales de derecho público y consorcios.

Distribución por género

Otras entidades estatales y consorcios	Efectivos		
	Hombres	Mujeres	Total
Agencia Estatal de Administración Tributaria	12.044	13.719	25.763
Agencia de Protección de Datos	70	89	159
Consejo Económico y Social	24	47	71
Consejo de Seguridad Nuclear	222	234	456
Comisión Nacional del Mercado de Valores	180	230	410
Comisión Nacional de los Mercados y la Competencia	205	304	509
Consortio de la Zona Especial Canaria	7	18	25
Instituto Cervantes	365	640	1.005
Museo Nacional del Prado	245	290	535
Museo Nacional Centro de Arte Reina Sofía	161	445	606
Trabajo Penitenciario y Formación para el Empleo	353	99	452
Universidad Nacional Educación a Distancia	1.141	1.568	2.709
Consortios (Ley 47/2003, artículo 2.1.h)	669	877	1.546
Total	15.686	18.560	34.246

**Cuadro 9. Efectivos al servicio de otras entidades estatales de derecho público y consorcios.
Distribución por tipos de personal.**

Tipos de personal	Efectivos		
	Hombres	Mujeres	Total
Altos cargos	19	11	30
Personal eventual	14	22	36
Funcionarios	12.183	14.765	26.948
Otro personal	3	1	4
Contratados laborales	3.467	3.761	7.228
Total	15.686	18.560	34.246

En cuanto al número de efectivos en la Agencia Estatal de Administración Tributaria, el colectivo de funcionarios es con diferencia el más numeroso, siendo los grupos C1 y A2 los que presentan el número más elevado. De éstos, el 87,3% está destinado en servicios periféricos (cuadro 10).

Cuadro 10. Efectivos destinados en la AEAT. Clasificación por tipos de personal y destino

Tipos de personal	S. Centrales	S. Periféricos	Total		
			Hombres	Mujeres	Total
Altos cargos	7	-	5	2	7
Funcionarios	3.073	21.045	10.974	13.144	24.118
Contratados laborales	262	1.376	1.065	573	1.638
Total	3.342	22.421	12.044	13.719	25.763

Gráfico 3. Personal de la AEAT. Clasificación por tipos de personal

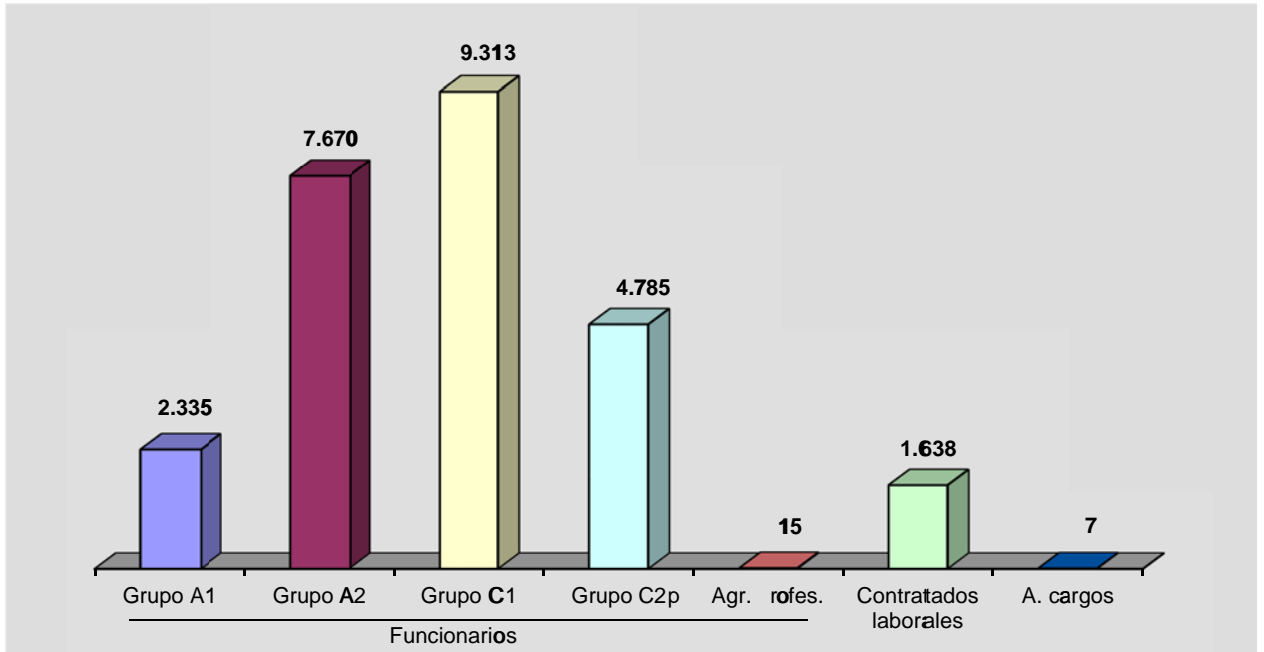

SITUACIÓN DEL PERSONAL DEL SECTOR PÚBLICO ESTATAL	OTRAS ENTIDADES ESTATALES DE DERECHO PÚBLICO Y CONSORCIOS
Diciembre 2014	

TIPOS DE PERSONAL	AEAT	AEPD	CES	CSN
ALTOS CARGOS	7	1	2	8
PERSONAL EVENTUAL	-	-	-	33
FUNCIONARIOS				
GRUPO A1	2.335	34	-	228
GRUPO A2	7.670	47	-	33
GRUPO C1	9.313	22	-	52
GRUPO C2	4.785	51	-	33
Grupo E y Agr. Profesionales	15	-	-	-
TOTAL	24.118	154	-	346
OTRO PERSONAL				
Contratados Administrativos	-	-	-	-
Personal Vario	-	-	4	-
TOTAL	-	-	4	-
CONTRATADOS LABORALES				
Cap. I Fijos	1.628	2	64	68
Cap. I Eventuales	9	2	1	1
Capítulo VI	1	-	-	-
TOTAL	1.638	4	65	69
TOTAL	25.763	159	71	456

AEAT: Agencia Estatal de Administración Tributaria

AEPD: Agencia de Protección de Datos

CES: Consejo Económico y Social

CSN: Consejo de Seguridad Nuclear

SITUACIÓN DEL PERSONAL DEL SECTOR PÚBLICO ESTATAL	OTRAS ENTIDADES ESTATALES DE DERECHO PÚBLICO Y CONSORCIOS
Diciembre 2014	

TIPOS DE PERSONAL	CNMC	MUSEO DEL PRADO	MNCARS	TPFE
ALTOS CARGOS	10	1	-	-
PERSONAL EVENTUAL	3	-	-	-
FUNCIONARIOS				
GRUPO A1	66	1	29	11
GRUPO A2	53	2	33	352
GRUPO C1	26	-	28	34
GRUPO C2	42	-	24	6
Grupo E y Agr. Profesionales	-	-	-	-
TOTAL	187	3	114	403
OTRO PERSONAL				
Contratados Administrativos	-	-	-	-
Personal Vario	-	-	-	-
TOTAL	-	-	-	-
CONTRATADOS LABORALES				
Cap. I Fijos	309	391	203	43
Cap. I Eventuales	-	140	289	6
Capítulo VI	-	-	-	-
TOTAL	309	531	492	49
TOTAL	509	535	606	452

CNMC: Comisión Nacional de los Mercados y la Competencia

MUSEO DEL PRADO: Museo Nacional del Prado

MNCARS: Museo Nacional Centro de Arte Reina Sofía

TPFE: Trabajo Penitenciario y Formación para el Empleo

SITUACIÓN DEL PERSONAL DEL SECTOR PÚBLICO ESTATAL	OTRAS ENTIDADES ESTATALES DE DERECHO PÚBLICO Y CONSORCIOS
Diciembre 2014	INSTITUTO CERVANTES

TIPOS DE PERSONAL	SEDE CENTRAL			TIPOS DE PERSONAL	CENTROS EN EL EXTERIOR		
	Hombres	Mujeres	TOTAL		Hombres	Mujeres	TOTAL
Director del Instituto	1	-	1	Directores de Centro	41	16	57
Secretario General	1	-	1	Administradores	19	17	36
Directores y Subd.de Área	8	3	11	Jefes de Estudios	22	22	44
Titulados Superiores	28	63	91	Gestores Culturales	13	18	31
Titulados Medios	8	21	29	Profesores	104	185	289
Administrativos	19	53	72	Bibliotecarios	20	30	50
Personal de Servicios	7	-	7	Administrativos y Auxiliares	64	212	276
Otro Personal	-	-	-	Otro Personal	10	-	10
TOTAL	72	140	212	TOTAL	293	500	793

SITUACIÓN DEL PERSONAL DEL SECTOR PÚBLICO ESTATAL	OTRAS ENTIDADES ESTATALES DE DERECHO PÚBLICO Y CONSORCIOS
Diciembre 2014	UNED

TIPOS DE PERSONAL	Hombres	Mujeres	TOTAL
FUNCIONARIOS:			
Docentes	369	338	707
No docentes	190	726	916
PERSONAL CONTRATADO:			
Docente	370	342	712
No docente	212	162	374
TOTAL	1.141	1.568	2.709

SITUACIÓN DEL PERSONAL DEL SECTOR PÚBLICO ESTATAL	OTRAS ENTIDADES ESTATALES DE DERECHO PÚBLICO Y CONSORCIOS
Diciembre 2014	

COMISIÓN NACIONAL DEL MERCADO DE VALORES (CNMV)						
TIPOS DE PERSONAL	FIJOS		EVENTUALES		TOTAL	
	Hombres	Mujeres	Hombres	Mujeres	Hombres	Mujeres
Altos directivos	10	5	-	-	10	5
Otros directivos, técnicos y similares	146	171	1	-	147	171
Administrativos y auxiliares	15	54	-	-	15	54
Obreros, subalternos y otros	8	-	-	-	8	-
TOTAL	179	230	1	-	180	230

CONSORCIO DE LA ZONA ESPECIAL CANARIA (ZEC)						
TIPOS DE PERSONAL	FIJOS		EVENTUALES		TOTAL	
	Hombres	Mujeres	Hombres	Mujeres	Hombres	Mujeres
Altos directivos	-	-	-	2	-	2
Otros directivos, técnicos y similares	2	11	-	-	2	11
Administrativos y auxiliares	3	5	-	-	3	5
Obreros, subalternos y otros	2	-	-	-	2	-
TOTAL	7	16	-	2	7	18

CONSORCIOS (Ley 47/2003, art. 2.1.h)						
TIPOS DE PERSONAL	FIJOS		EVENTUALES		TOTAL	
	Hombres	Mujeres	Hombres	Mujeres	Hombres	Mujeres
Altos directivos	5	1	1	3	6	4
Otros directivos, técnicos y similares	296	391	300	383	596	774
Administrativos y auxiliares	17	57	8	28	25	85
Obreros, subalternos y otros	5	1	37	13	42	14
TOTAL	323	450	346	427	669	877

3.3. Administración de Justicia

A 31 de diciembre de 2014, el personal que presta sus servicios en los cuerpos propios de la Administración de Justicia asciende a 23.435, de las cuales 23.330 (99,6%) lo hacen en el Ministerio y 105, en el organismo autónomo Mutualidad General Judicial (MUGEJU).

En el gráfico siguiente se presenta el desglose por categorías laborales. El colectivo de funcionarios es el más numeroso con 22.439 perceptores, en el que predominan los cuerpos superiores compuesto por personal de la carrera judicial (magistrados y jueces), carrera fiscal (fiscales), secretarios judiciales, médicos forenses y técnicos facultativos.

Gráfico 4. Efectivos de la Administración de Justicia.
Clasificación por tipos de personal

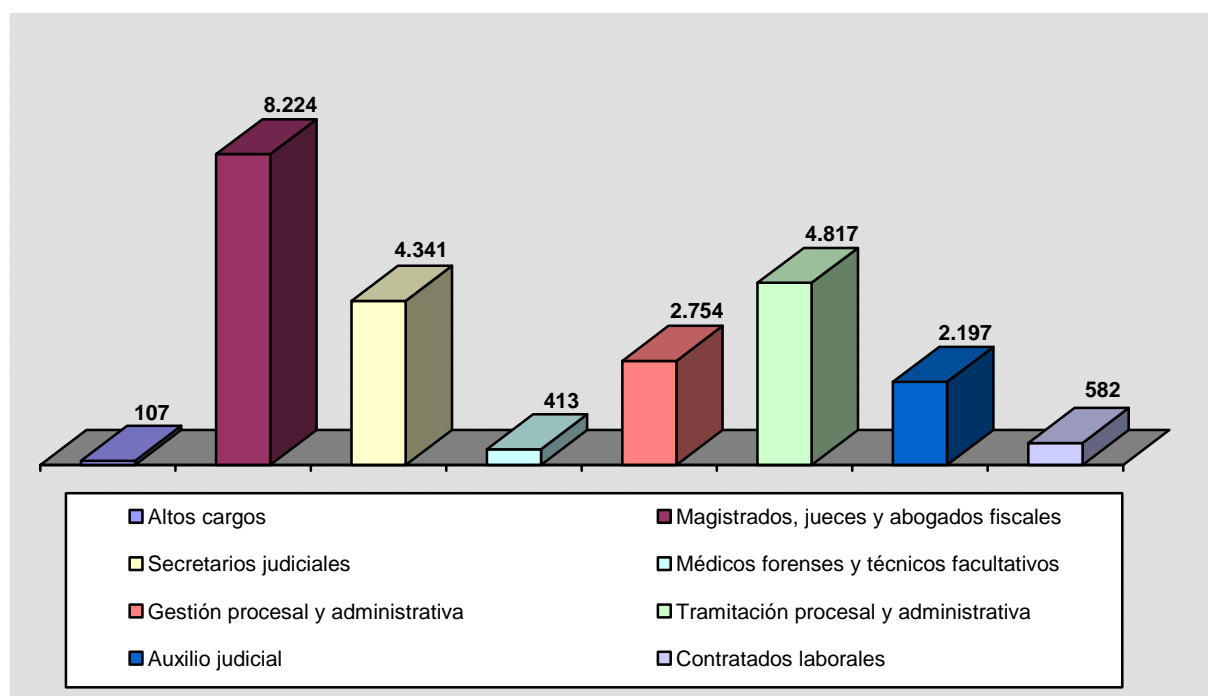

En cuanto a la distribución por género, el colectivo de mujeres representa un 64% del total del personal destinado en la Administración de Justicia, siendo el más numeroso en todas las categorías laborales, excepto en altos cargos.

SITUACIÓN DEL PERSONAL DEL SECTOR PÚBLICO ESTATAL

ADMINISTRACIÓN DE JUSTICIA

Diciembre 2014

TIPOS DE PERSONAL	MINISTERIO	MUGEJU	Hombres	Mujeres	TOTAL
ALTOS CARGOS	107	-	87	20	107
FUNCIONARIOS GRUPO A1 Magistrados, Jueces y Abogados Fiscales	8.223	1	3.642	4.582	8.224
Secretarios Judiciales	4.340	1	1.450	2.891	4.341
Médicos Forenses y Técnicos Facultativos	411	2	163	250	413
TOTAL	12.974	4	5.255	7.723	12.978
FUNCIONARIOS GRUPO A2 Gestión Procesal y Administrativa	2.741	13	948	1.806	2.754
FUNCIONARIOS GRUPO C1 Tramitación Procesal y Administrativa	4.735	82	1.129	3.688	4.817
FUNCIONARIOS GRUPO C2 Auxilio Judicial	2.191	6	831	1.366	2.197
CONTRATADOS LABORALES					
Cap. I Fijos	582	-	187	395	582
Cap. I Eventuales	-	-	-	-	-
Capítulo VI	-	-	-	-	-
TOTAL	582	-	187	395	582
TOTAL	23.330	105	8.437	14.998	23.435

MUGEJU: Mutualidad General Judicial

3.4. Administración Militar

El personal al servicio de la Administración Militar a 31 de diciembre de 2014 asciende a 139.718 efectivos (123.390 en activo y 16.328 en la reserva), de los cuales 124.479 (89,1%) son hombres.

Gráfico 5. Efectivos de la Administración Militar. Clasificación por tipos de personal

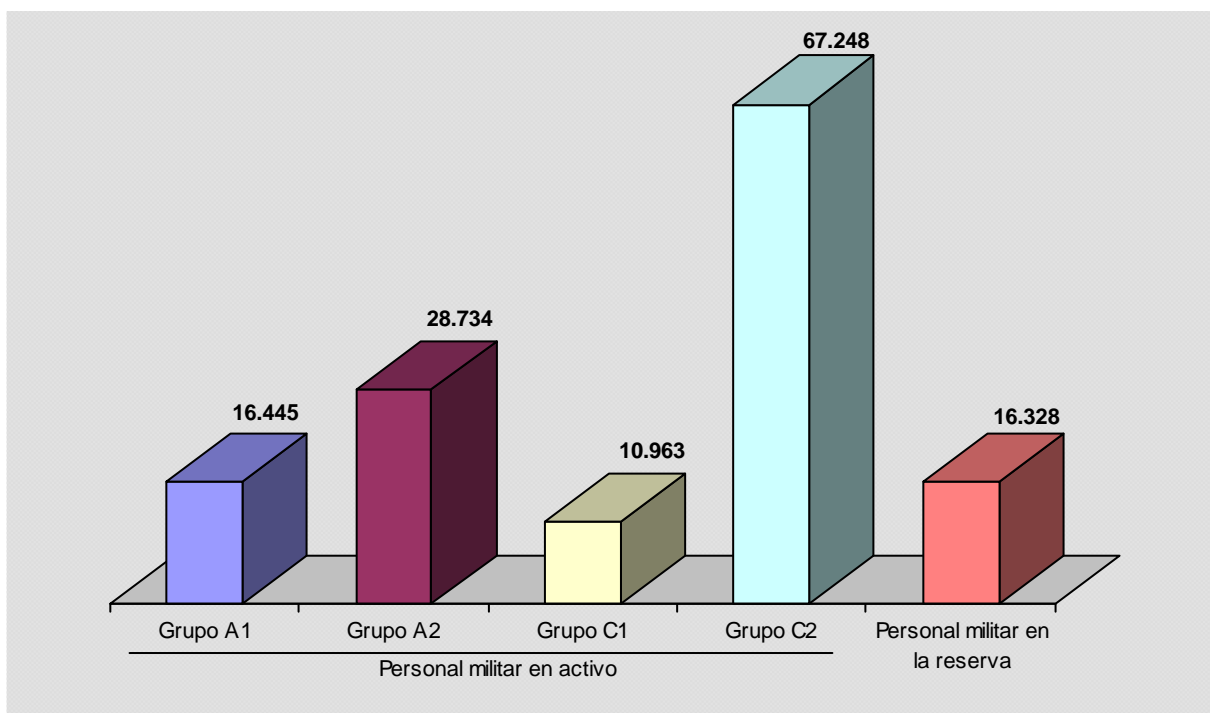

SITUACIÓN DEL PERSONAL DEL SECTOR PÚBLICO ESTATAL

ADMINISTRACIÓN MILITAR

Diciembre 2014

TIPOS DE PERSONAL	MINISTERIO	ORGANISMOS AUTÓNOMOS	Hombres	Mujeres	TOTAL
PERSONAL MILITAR EN ACTIVO					
GRUPO A1	16.251	194	15.264	1.181	16.445
GRUPO A2	28.621	113	27.632	1.102	28.734
GRUPO C1	10.963	-	10.029	934	10.963
GRUPO C2	67.248	-	55.226	12.022	67.248
TOTAL	123.083	307	108.151	15.239	123.390
PERSONAL MILITAR EN LA RESERVA	16.286	42	16.328	-	16.328
TOTAL	139.369	349	124.479	15.239	139.718

3.5. Administración de la Seguridad Social

A 31 de diciembre de 2014, el personal al servicio de la Administración de la Seguridad Social lo integran 55.499 efectivos, de los cuales 33.654 lo hacen en las entidades gestoras y servicios comunes de la Seguridad Social y 21.845, en las mutuas de accidentes de trabajo y enfermedades profesionales en su función de colaboración en la gestión de la Seguridad Social.

Respecto a la distribución por género, en ambos casos el número de mujeres empleadas es superior al de hombres.

Cuadro 11. Efectivos al servicio de la Administración de la Seguridad Social.

Distribución por género

Administración de la Seguridad Social	Efectivos		
	Hombres	Mujeres	Total
Entidades gestoras y servicios comunes de la Seguridad Social	12.921	20.733	33.654
Mutuas de accidentes de trabajo y enfermedades profesionales de la Seguridad Social	8.939	12.906	21.845
Total	21.860	33.639	55.499

Gráfico 6. Efectivos de las entidades gestoras y servicios comunes de la Seguridad Social

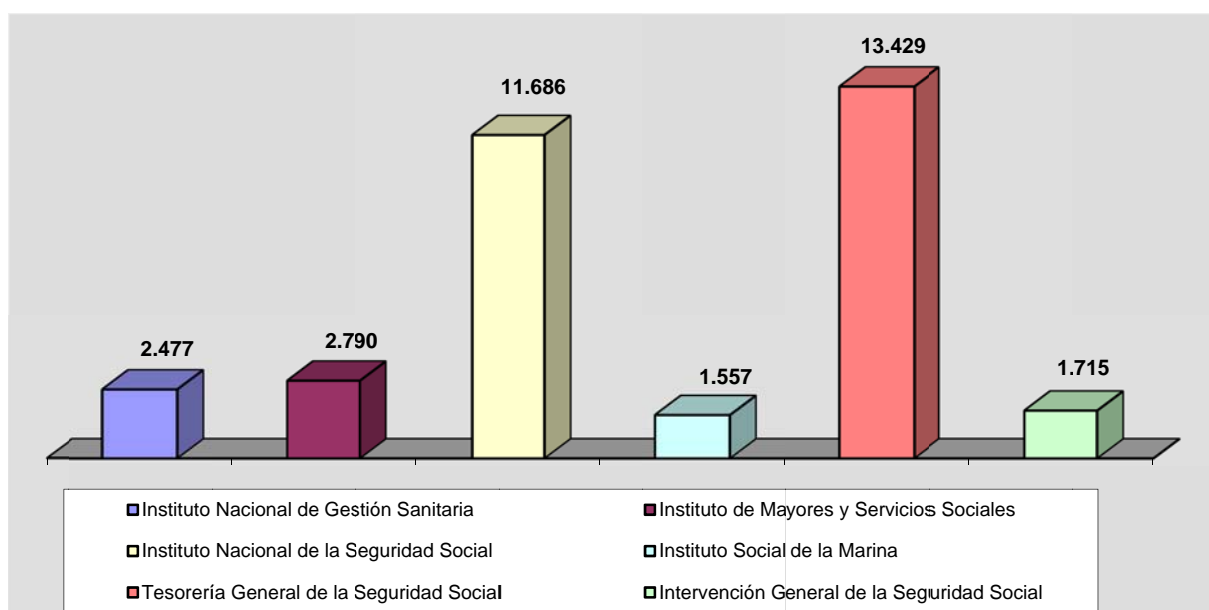

Atendiendo a los tipos de personal, en las entidades gestoras y servicios comunes de la Seguridad Social el mayor número de efectivos pertenece al colectivo de funcionarios con 26.702 personas (79,3%), en tanto que en las mutuas de accidentes de trabajo y enfermedades profesionales el colectivo con mayor número es el de contratados laborales fijos (93,9%).

Cuadro 12. Efectivos de las entidades gestoras y servicios comunes de la Seguridad Social. Clasificación por tipos de personal.

Tipos de personal	Efectivos		
	Hombres	Mujeres	Total
Altos cargos	2	1	3
Funcionarios	10.485	16.217	26.702
Otro personal	-	-	-
Contratados laborales	1.742	2.923	4.665
Personal estatutario de la Seguridad Social	692	1.592	2.284
Total	12.921	20.733	33.654

Cuadro 13. Efectivos de las mutuas de accidentes de trabajo y enfermedades profesionales de la Seguridad Social. Clasificación por tipos de personal

Tipos de personal	Efectivos		
	Hombres	Mujeres	Total
Personal laboral fijo	8.492	12.013	20.505
Personal laboral eventual	446	892	1.338
Otro personal	1	1	2
Total	8.939	12.906	21.845

SITUACIÓN DEL PERSONAL DEL SECTOR PÚBLICO ESTATAL	ENTIDADES GESTORAS Y SERVICIOS COMUNES DE LA SEGURIDAD SOCIAL
Diciembre 2014	

TIPOS DE PERSONAL	INSS	INGESA	IMSERO	ISM
ALTOS CARGOS	1	-	1	-
PERSONAL EVENTUAL	-	-	-	-
FUNCIONARIOS				
GRUPO A1	1.094	48	49	79
GRUPO A2	763	29	79	97
GRUPO C1	3.973	39	105	306
GRUPO C2	5.104	69	128	471
Grupo E y Agr. Profesionales	50	3	5	19
TOTAL	10.984	188	366	972
OTRO PERSONAL				
Contratados Administrativos	-	-	-	-
Personal Vario	-	-	-	-
TOTAL	-	-	-	-
CONTRATADOS LABORALES				
Cap. I Fijos	701	22	1.677	438
Cap. I Eventuales	-	12	746	118
Capítulo VI	-	-	-	-
TOTAL	701	34	2.423	556
PERSONAL ESTATUTARIO	-	2.255	-	29
TOTAL	11.686	2.477	2.790	1.557

INSS: Instituto Nacional de la Seguridad Social

INGESA: Instituto Nacional de Gestión Sanitaria

IMSERO: Instituto de Mayores y Servicios Sociales

ISM: Instituto Social de la Marina

SITUACIÓN DEL PERSONAL DEL SECTOR PÚBLICO ESTATAL	ENTIDADES GESTORAS Y SERVICIOS COMUNES DE LA SEGURIDAD SOCIAL
Diciembre 2014	

TIPOS DE PERSONAL	IGSS	TESORERIA	Hombres	Mujeres	TOTAL
ALTOS CARGOS	-	1	2	1	3
PERSONAL EVENTUAL	-	-	-	-	-
FUNCIONARIOS					
GRUPO A1	177	695	944	1.198	2.142
GRUPO A2	404	1.259	1.323	1.308	2.631
GRUPO C1	563	4.914	4.128	5.772	9.900
GRUPO C2	571	5.587	4.000	7.930	11.930
Grupo E y Agr. Profesionales	-	22	90	9	99
TOTAL	1.715	12.477	10.485	16.217	26.702
OTRO PERSONAL					
Contratados Administrativos	-	-	-	-	-
Personal Vario	-	-	-	-	-
TOTAL	-	-	-	-	-
CONTRATADOS LABORALES					
Cap. I Fijos	-	951	1.614	2.175	3.789
Cap. I Eventuales	-	-	128	748	876
Capítulo VI	-	-	-	-	-
TOTAL	-	951	1.742	2.923	4.665
PERSONAL ESTATUTARIO	-	-	692	1.592	2.284
TOTAL	1.715	13.429	12.921	20.733	33.654

IGSS: Intervención General de la Seguridad Social

TESORERÍA: Tesorería General de la Seguridad Social

SITUACIÓN DEL PERSONAL DEL SECTOR PÚBLICO ESTATAL	MUTUAS DE ACCIDENTES DE TRABAJO Y ENFERMEDADES PROFESIONALES DE LA SEGURIDAD SOCIAL
Diciembre 2014	

TIPOS DE PERSONAL	Hombres	Mujeres	TOTAL
Personal Laboral Fijo	8.492	12.013	20.505
Personal Laboral Eventual	446	892	1.338
Otro Personal	1	1	2
TOTAL	8.939	12.906	21.845

3.6. Servicios periféricos

En los apartados anteriores se ha incluido, formando parte del total, el personal destinado en servicios periféricos de los Ministerios cuyas competencias no han sido transferidas a las Comunidades Autónomas, y el personal que presta sus servicios tanto en organismos autónomos como resto de órganos ubicados en otros puntos del territorio español cuyas nóminas se gestionan de forma descentralizada en las Direcciones Provinciales, y que aquí se desglosa.

El gráfico siguiente presenta a modo de resumen el total de efectivos correspondientes a cada centro, y su distribución territorial se detalla en el siguiente anexo.

Gráfico 7. Servicios periféricos

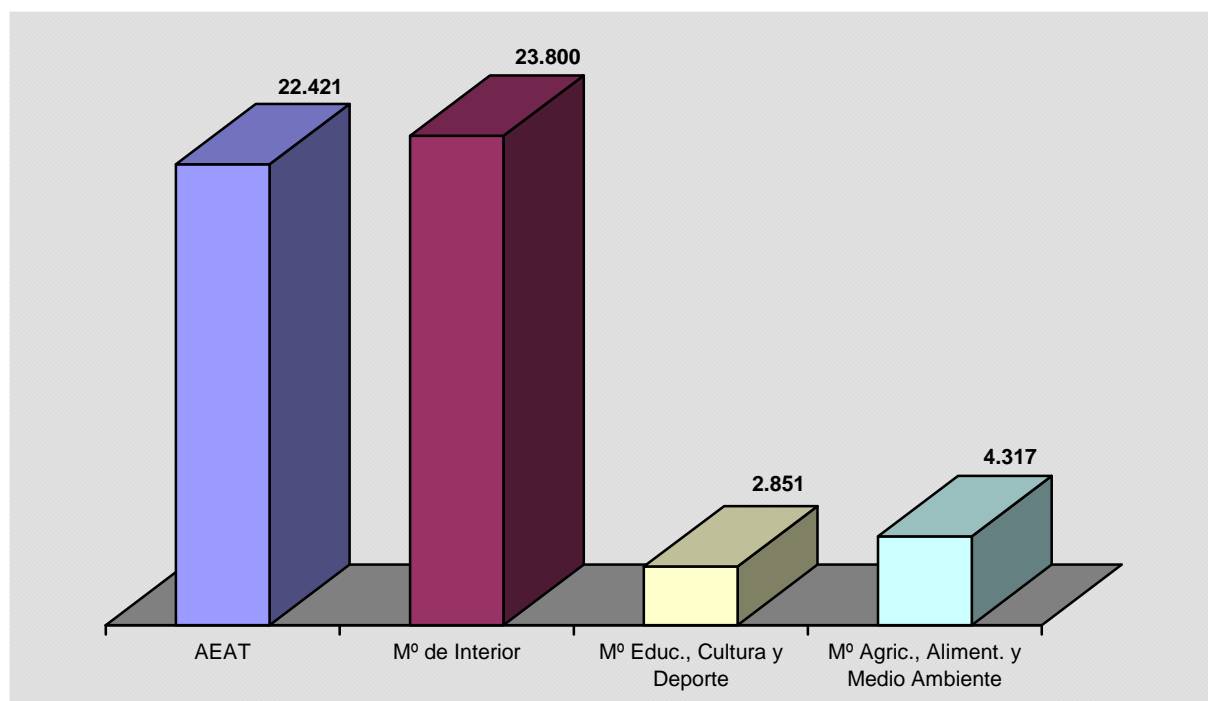

SITUACIÓN DEL PERSONAL DEL SECTOR PÚBLICO ESTATAL

Servicios Periféricos

Diciembre 2014

SERVICIOS PERIFÉRICOS	AEAT			MINISTERIO DEL INTERIOR			OTROS MINISTERIOS		
	Hombres	Mujeres	TOTAL	Hombres	Mujeres	TOTAL	Hombres	Mujeres	TOTAL
ANDALUCÍA									
ALMERÍA	178	112	290	300	76	376	-	-	-
CÁDIZ	332	230	562	1.115	468	1.583	-	-	-
CÓRDOBA	196	147	343	374	118	492	-	-	-
GRANADA	236	145	381	421	128	549	-	-	-
HUELVA	135	81	216	364	167	531	-	-	-
JAÉN	154	88	242	282	67	349	-	-	-
JEREZ	70	48	118	-	-	-	-	-	-
MÁLAGA	428	311	739	410	131	541	-	-	-
SEVILLA	444	485	929	960	471	1.431	565	164	729 (1)
ARAGÓN									
HUESCA	-	-	-	-	-	-	-	-	-
TERUEL	-	-	-	106	17	123	-	-	-
ZARAGOZA	301	392	693	545	197	742	653	242	895 (2)
CANTABRIA	152	221	373	241	81	322	-	-	-
CIUDAD DE CEUTA	31	26	57	128	26	154	477	924	1.401 (3)
CIUDAD DE MELILLA	28	22	50	164	27	191	502	948	1.450 (4)
COMUN. FORAL DE NAVARRA	33	42	75	141	41	182	-	-	-

(1) Personal destinado en la Confederación Hidrográfica del Guadalquivir

(2) Personal destinado en la Confederación Hidrográfica del Ebro

(3 y 4) Personal del Ministerio de Educación, Cultura y Deporte no transferido a Comunidades Autónomas

SITUACIÓN DEL PERSONAL DEL SECTOR PÚBLICO ESTATAL Diciembre 2014	Servicios Periféricos
---	------------------------------

SERVICIOS PERIFÉRICOS	AEAT			MINISTERIO DEL INTERIOR			OTROS MINISTERIOS		
	Hombres	Mujeres	TOTAL	Hombres	Mujeres	TOTAL	Hombres	Mujeres	TOTAL
CASTILLA-LA MANCHA									
ALBACETE	90	95	185	131	42	173	-	-	-
CIUDAD REAL	117	81	198	264	42	306	-	-	-
CUENCA	46	42	88	92	20	112	-	-	-
GUADALAJARA	41	53	94	-	-	-	-	-	-
TOLEDO	173	143	316	316	95	411	-	-	-
CASTILLA Y LEÓN									
ÁVILA	-	-	-	75	95	170	-	-	-
BURGOS	-	-	-	176	55	231	-	-	-
LEÓN	-	-	-	366	103	469	-	-	-
PALENCIA	-	-	-	343	129	472	-	-	-
SALAMANCA	-	-	-	388	119	507	-	-	-
SEGOVIA	-	-	-	221	72	293	-	-	-
SORIA	-	-	-	104	13	117	-	-	-
VALLADOLID	639	763	1.402 (5)	207	80	287	439	142	581 (6)
ZAMORA	-	-	-	-	-	-	-	-	-
COMUNIDAD DE MADRID	1.272	2.003	3.275	2.360	1.089	3.499	-	-	-
ISLAS BALEARES	301	361	662	493	240	733	-	-	-

(5) Personal destinado en la AEAT en la Comunidad Autónoma de Castilla y León

(6) Personal destinado en la Confederación Hidrográfica del Duero

SITUACIÓN DEL PERSONAL DEL SECTOR PÚBLICO ESTATAL

Servicios Periféricos

Diciembre 2014

SERVICIOS PERIFÉRICOS	AEAT			MINISTERIO DEL INTERIOR			OTROS MINISTERIOS		
	Hombres	Mujeres	TOTAL	Hombres	Mujeres	TOTAL	Hombres	Mujeres	TOTAL
COMUNIDAD VALENCIANA									
ALICANTE	383	374	757	659	331	990	-	-	-
CASTELLÓN	118	184	302	534	241	775	-	-	-
VALENCIA	636	811	1.447	669	391	1.060	266	140	406 (7)
CATALUÑA									
BARCELONA	1.366	2.289	3.655 (8)	-	-	-	-	-	-
GIRONA	-	-	-	-	-	-	-	-	-
LLEIDA	-	-	-	-	-	-	-	-	-
TARRAGONA									
EXTREMADURA									
BADAJOS	156	137	293	240	60	300	468	110	578 (9)
CÁCERES	127	95	222	194	46	240	-	-	-
GALICIA									
A CORUÑA	353	322	675	382	129	511	-	-	-
LUGO	77	79	156	374	78	452	-	-	-
OURENSE	88	134	222	157	41	198	99	65	164 (10)
PONTEVEDRA	158	127	285	382	122	504	-	-	-
VIGO	150	146	296	-	-	-	-	-	-

(7) Personal destinado en la Confederación Hidrográfica del Júcar

(8) Personal destinado en la AEAT en la Comunidad Autónoma de Cataluña

(9) Personal destinado en la Confederación Hidrográfica del Guadiana

(10) Personal destinado en la Confederación Hidrográfica del Miño-Sil

SITUACIÓN DEL PERSONAL DEL SECTOR PÚBLICO ESTATAL Diciembre 2014	Servicios Periféricos
---	------------------------------

SERVICIOS PERIFÉRICOS	AEAT			MINISTERIO DEL INTERIOR			OTROS MINISTERIOS		
	Hombres	Mujeres	TOTAL	Hombres	Mujeres	TOTAL	Hombres	Mujeres	TOTAL
CANARIAS									
LAS PALMAS	267	254	521	661	335	996	-	-	-
SANTA CRUZ DE TENERIFE	211	235	446	339	145	484	-	-	-
PRINCIPADO DE ASTURIAS									
OVIEDO	280	338	618 (11)	366	96	462	176	112	288 (12)
GIJÓN	-	-	-	-	-	-	-	-	-
REGIÓN DE MURCIA									
CARTAGENA	-	-	-	-	-	-	285	36	321 (13)
MURCIA	423	282	705 (14)	515	212	727	244	111	355 (15)
PAÍS VASCO									
ALAVA	13	22	35	240	57	297	-	-	-
GUIPÚZCOA	19	63	82	119	32	151	-	-	-
VIZCAYA	92	116	208	130	33	151	-	-	-
LA RIOJA									
LA RIOJA	89	119	208	148	46	194	-	-	-
TOTAL	10.403	12.018	22.421	17.196	6.604	23.800	4.174	2.994	7.168

(11) Personal destinado en la AEAT en el Principado de Asturias

(12) Personal destinado en la Confederación Hidrográfica del Cantábrico

(13) Personal destinado en el Organismo Mancomunidad de los Canales del Taibilla, dependiente del Ministerio de Agricultura, Alimentación y Medio Ambiente

(14) Personal destinado en la AEAT en la Región de Murcia

(15) Personal destinado en la Confederación Hidrográfica del Segura

4. Análisis del personal al servicio del sector público estatal no administrativo. Año 2013

En este apartado se recoge la información relativa al personal de las entidades que elaboran sus cuentas de acuerdo con los principios y normas de contabilidad recogidos en el Plan General de Contabilidad de la empresa española y en la adaptación al Plan General de Contabilidad de las Entidades sin fines de lucro, medido en términos de plantilla media.

Estas entidades tienen plazo hasta el 31 de julio de 2015 para remitir a la IGAE las cuentas anuales del ejercicio 2014, por lo que los últimos datos disponibles se refieren al año 2013, lo que explica la diferencia de ejercicio respecto al resto del análisis.

La información se presenta diferenciando las distintas entidades que configuran el sector público empresarial (entidades públicas empresariales, sociedades mercantiles y asimiladas, otras entidades estatales de derecho público y consorcios) y fundacional.

El personal empleado en el sector público estatal no administrativo ascendía en 2013 a 150.517 efectivos. De este total, 24.156 prestaban sus servicios en entidades públicas empresariales (16%), 117.372 en sociedades mercantiles estatales y asimiladas (78%), 6.031 en otras entidades estatales de derecho público y consorcios (4%) y 2.958 en fundaciones estatales (2%).

Cuadro 14. Efectivos del sector público estatal no administrativo.

Distribución por género. Año 2013

Sector público estatal no administrativo	Efectivos		
	Hombres	Mujeres	Total
Sector público empresarial (artículo 3.2 LGP)	97.529	50.030	147.559
Entidades públicas empresariales	18.775	5.381	24.156
Sociedades mercantiles y asimiladas	74.053	43.319	117.372
Otras entidades estatales de derecho público y consorcios	4.701	1.330	6.031
Sector público fundacional (artículo 3.3 LGP)	1.213	1.745	2.958
Total	98.742	51.775	150.517

En cuanto a la distribución por género, el número de hombres representa un 65,6% del total. Este porcentaje es superado en los epígrafes de otras entidades estatales de derecho público y en entidades públicas empresariales con un 77,9% y 77,7% respectivamente. Por el contrario, en el sector público fundacional, el porcentaje de mujeres alcanza el 59%.

En el siguiente cuadro observamos como el colectivo de administrativos y auxiliares es el de mayor peso relativo, con un 41,9%, seguido del de otros directivos, técnicos y similares con 49.226 efectivos (32,7%). Del mismo modo comprobamos que el número de hombres empleados es superior al de mujeres, siendo ampliamente superado en las categorías de otro personal y altos directivos, con un 86,2% y 76% de hombres respecto al total de sus colectivos. La distribución por género es más equitativa en el colectivo de administrativos y auxiliares.

Cuadro 15. Efectivos del sector público estatal no administrativo.

Clasificación por tipos de personal. Año 2013

Tipos de personal	Hombres	Mujeres	Total
Altos directivos	472	149	621
Otros directivos, técnicos y similares	32.956	16.270	49.226
Administrativos y auxiliares	32.895	30.153	63.048
Otro personal	32.419	5.203	37.622
Total	98.742	51.775	150.517

Teniendo en cuenta el tipo de contrato, el 87% del personal empleado en el sector público estatal no administrativo es personal fijo en plantilla.

Cuadro 16. Efectivos del sector público estatal no administrativo. Clasificación por tipo de contrato. Año 2013

Tipos de personal	Hombres	Mujeres	Total
Personal fijo	88.712	42.303	131.015
Personal eventual	10.030	9.472	19.502
Total	98.742	51.775	150.517

SITUACIÓN DEL PERSONAL DEL SECTOR PÚBLICO ESTATAL	SECTOR PÚBLICO EMPRESARIAL
Año 2013	

ENTIDADES PÚBLICAS EMPRESARIALES						
TIPOS DE PERSONAL	FIJOS		EVENTUALES		TOTAL	
	Hombres	Mujeres	Hombres	Mujeres	Hombres	Mujeres
Altos directivos	51	20	4	-	55	20
Otros directivos, técnicos y similares	10.077	2.951	64	69	10.141	3.020
Administrativos y auxiliares	1.303	1.472	55	63	1.358	1.535
Obreros, subalternos y otros	7.101	786	120	20	7.221	806
TOTAL	18.532	5.229	243	152	18.775	5.381

SOCIEDADES MERCANTILES Y ASIMILADAS						
TIPOS DE PERSONAL	FIJOS		EVENTUALES		TOTAL	
	Hombres	Mujeres	Hombres	Mujeres	Hombres	Mujeres
Altos directivos	217	58	10	3	227	61
Otros directivos, técnicos y similares	19.182	10.333	1.401	1.224	20.583	11.557
Administrativos y auxiliares	25.626	21.174	4.823	6.540	30.449	27.714
Obreros, subalternos y otros	20.017	3.154	2.777	833	22.794	3.987
TOTAL	65.042	34.719	9.011	8.600	74.053	43.319

OTRAS ENTIDADES ESTATALES DE DERECHO PÚBLICO Y CONSORCIOS						
TIPOS DE PERSONAL	FIJOS		EVENTUALES		TOTAL	
	Hombres	Mujeres	Hombres	Mujeres	Hombres	Mujeres
Altos directivos	135	39	2	1	137	40
Otros directivos, técnicos y similares	1.432	592	54	36	1.486	628
Administrativos y auxiliares	863	378	68	42	931	420
Obreros, subalternos y otros	1.842	165	305	77	2.147	242
TOTAL	4.272	1.174	429	156	4.701	1.330

SITUACIÓN DEL PERSONAL DEL SECTOR PÚBLICO ESTATAL

SECTOR PÚBLICO FUNDACIONAL

Año 2013

TIPOS DE PERSONAL	FIJOS		EVENTUALES		TOTAL	
	Hombres	Mujeres	Hombres	Mujeres	Hombres	Mujeres
Altos directivos	51	26	2	2	53	28
Otros directivos, técnicos y similares	434	574	312	491	746	1.065
Administrativos y auxiliares	140	430	17	54	157	484
Obreros, subalternos y otros	241	151	16	17	257	168
TOTAL	866	1.181	347	564	1.213	1.745

5. Evolución del empleo en el Sector público estatal administrativo. Años 2014/2013

5.1. Consideraciones generales

En el cuadro y gráfico siguientes se refleja la evolución del empleo en el sector público estatal administrativo en la última década, en los que observa una tendencia de moderado crecimiento en el periodo 2004-2009, momento en el que hay un punto de inflexión y comienza a ser decreciente. Este descenso ha sido mayor en los tres últimos ejercicios, consecuencia de las políticas de redimensionamiento del sector público estatal y que ha tenido su reflejo en todas las administraciones, alcanzando valores similares a los existentes en el principio de la década. La tasa media de variación anual del decenio es del 0,05%.

Cuadro 17. Evolución del personal del sector público estatal administrativo.

Años 2004/2014

Sector público estatal administrativo	2004	2005	2006	2007	2008	2009	2010	2011	2012	2013	2014
Administración Civil	359.012	366.952	371.275	377.368	388.536	399.895	398.401	397.452	377.712	366.219	356.269
- AGE y sus OOAA	325.892	333.755	338.407	343.724	340.238	349.370	347.402	344.844	326.570	317.195	307.640
- Otros entes públicos	33.120	33.197	32.868	33.593	34.822	34.810	35.076	35.754	35.116	34.115	34.246
- Agencias estatales	-	-	-	51	13.476	15.715	15.923	16.854	16.026	14.909	14.383
Administración de Justicia	24.140	22.101	24.124	25.248	24.034	23.395	24.237	24.578	24.316	23.152	23.435
Administración Militar	132.262	137.931	137.669	138.404	144.976	151.565	147.170	145.558	142.530	139.800	139.718
Administración de la Seguridad Social (*)	36.132	35.884	35.588	36.083	36.332	36.347	36.134	36.437	35.551	34.517	33.654
Total	551.546	562.868	568.656	577.103	593.878	611.202	605.942	604.025	580.109	563.688	553.076

(*) No se incluye el personal de Mutuas de accidentes de trabajo y enfermedades profesionales de la Seguridad Social

Gráfico 8. Evolución del empleo en el sector público estatal administrativo.

Años 2004/2014

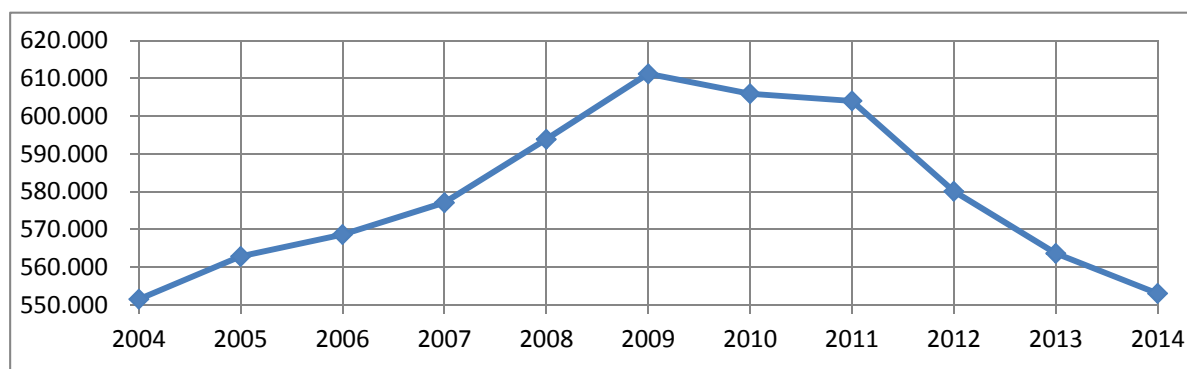

Centrándonos en la evolución del año 2014 respecto al año 2013, observamos una tasa de crecimiento negativa del 1,8%. El descenso es consecuencia de lo establecido en la Ley 22/2013, de 23 de diciembre, de Presupuestos Generales del Estado para el año 2014, que como en anteriores ejercicios, mantiene su regulación y establece que a lo largo de este ejercicio no se proceda a la incorporación de nuevo personal. Excepcionalmente se permite una tasa de reposición del 10% a ciertos sectores y administraciones considerados prioritarios.

Cuadro 18. Evolución del personal del sector público estatal administrativo.

Años 2014/2013

Sector público estatal administrativo	2014	2013	Variación absoluta	Tasa de variación
Administración Civil	356.269	366.219	-9.950	-2,7
Administración de Justicia	23.435	23.152	283	1,2
Administración Militar	139.718	139.800	-82	-0,1
Administración de la Seguridad Social	55.499	56.421	-922	-1,6
Total	574.921	585.592	-10.671	-1,8

Por tipos de personal se ha producido un descenso generalizado en todas las categorías laborales excepto en la Administración de Justicia y personal estatutario. El descenso en la categoría de otro personal se explica por el cambio de criterio metodológico respecto a ejercicios anteriores de este colectivo en la Administración de la Seguridad Social. Esto explica en parte el incremento en la categoría de personal estatutario.

Cuadro 19. Evolución del personal del sector público estatal administrativo.

Clasificación por tipos de personal. Años 2014/2013

Tipos de personal	2014	2013	Variación absoluta	Tasa de variación
Altos cargos	290	293	-3	-1,0
Personal eventual	705	709	-4	-0,6
Funcionarios	320.501	329.154	-8.653	-2,6
Personal militar	139.718	139.800	-82	-0,1
Personal de la Administración de Justicia	23.435	23.152	283	1,2
Personal estatutario	3.737	3.568	169	4,7
Otro personal	39	139	-100	-71,9
Contratados laborales	86.496	88.777	-2.281	-2,6
Total	574.921	585.592	-10.671	-1,8

5.2. Evolución del empleo en la Administración Civil del Estado.

Años 2014/2013

La Administración Civil del Estado engloba a 31 de diciembre de 2014 un total de 356.269 efectivos, lo que supone un descenso de 9.950 respecto al ejercicio anterior.

La evolución ha sido negativa en la Administración General del Estado y sus organismos autónomos y en las agencias estatales. En el apartado de otras entidades de derecho público la variación, aunque mínima porcentualmente, es positiva debido al cambio de régimen jurídico de organismos clasificados anteriormente en el apartado de organismos autónomos y que compensa el descenso generalizado en las restantes entidades.

Si analizamos las variaciones por categorías laborales, observamos un descenso en todos los colectivos, salvo en el de personal estatutario del Ministerio de Defensa. La reducción en términos absolutos es especialmente significativa en el caso de funcionarios y contratados laborales, consecuencia básicamente de las políticas de racionalización de las estructuras en la Administración General del Estado y al mantenimiento del compromiso adoptado en ejercicios previos de reducción en los gastos de personal y de funcionamiento.

Cuadro 20. Evolución del personal de la Administración Civil del Estado. Años 2014/2013

Administración Civil del Estado	2014	2013	Variación absoluta	Tasa de variación
AGE y sus organismos autónomos	307.640	317.195	-9.555	-3,0
Agencias estatales	14.383	14.909	-526	-3,5
Otras entidades de derecho público y consorcios	34.246	34.115	131	0,4
Total	356.269	366.219	-9.950	-2,7

**Cuadro 21. Efectivos al servicio de la Administración Civil del Estado.
Clasificación por tipos de personal. Años 2014/2013**

Tipos de personal	2014	2013	Variación absoluta	Tasa de variación
Altos cargos	287	290	-3	-1,0
Personal eventual	705	709	-4	-0,6
Funcionarios	293.799	301.134	-7.335	-2,4
Otro personal	39	49	-10	-20,4
Contratados laborales	59.986	62.677	-2.691	-4,3
Personal estatutario	1.453	1.360	93	6,8
Total	356.269	366.219	-9.950	-2,7

5.2.1. Evolución del empleo en la Administración General del Estado y sus organismos autónomos. Años 2014/2013

El personal destinado en la Administración General del Estado y sus organismos autónomos suma 307.640 efectivos a 31 de diciembre de 2014, frente a 317.195 del ejercicio anterior, lo que supone un descenso del 3%.

Los siguientes cuadros presentan la evolución por categorías laborales y Departamentos ministeriales. El descenso es importante en términos absolutos en el caso de funcionarios y contratados laborales, debido a razones ya apuntadas en el apartado anterior.

También inciden en la reducción de plantillas de determinados ministerios el cambio de naturaleza jurídica durante 2014 de los organismos autónomos Instituto Astrofísico de Canarias, dependiente del Ministerio de Economía y Competitividad, y el ente público Trabajo Penitenciario y Formación para el Empleo, dependiente del Ministerio de Interior, efecto que tiene su contrapartida en el aumento del epígrafe de otras entidades estatales.

Todos los Departamentos ministeriales han visto mermado el número de efectivos, siendo los de Sanidad, Política Social e Igualdad, Defensa (personal civil) y Educación, Cultura y Deporte donde se han producido las mayores tasas de variación (6,1%, 5,6% y 5,5%).

Cuadro 22. Evolución del personal de la AGE y sus organismos autónomos.

Clasificación por tipos de personal. Años 2014/2013

Tipos de personal	2014	2013	Variación absoluta	Tasa de variación
Altos cargos	250	253	-3	-1,2
Personal eventual	669	678	-9	-1,3
Funcionarios	258.826	265.821	-6.995	-2,6
Otro personal	35	45	-10	-22,2
Contratados laborales	46.407	49.038	-2.631	-5,4
Personal estatutario	1.453	1.360	93	6,8
Total	307.640	317.195	-9.555	-3,0

Cuadro 23. Evolución del empleo en la AGE y sus organismos autónomos por Departamentos ministeriales. Años 2014/2013

Departamentos ministeriales	Ministerio		OO. AA.		Total		Variación absoluta	Tasa de variación
	2014	2013	2014	2013	2014	2013		
Asuntos Exteriores y de Cooperación	5.870	5.921	-	-	5.870	5.921	-51	-0,9
Agricultura, Aliment. y Medio Ambiente	3.242	3.321	5.540	5.688	8.782	9.009	-227	-2,5
Defensa	19.821	20.933	1.782	1.902	21.603	22.895	-1.292	-5,6
Economía y Competitividad	2.343	2.405	8.104	8.566	10.447	10.971	-524	-4,8
Educación, Cultura y Deporte	10.414	11.033	2.420	2.548	12.834	13.581	-747	-5,5
Empleo y Seguridad Social	4.713	4.879	10.967	11.141	15.680	16.020	-340	-2,1
Fomento	5.019	5.268	620	676	5.639	5.944	-305	-5,1
Hacienda y Admin. Públicas	16.017	16.587	2.253	2.363	18.270	18.950	-680	-3,6
Industria, Energía y Turismo	1.603	1.634	1.097	1.200	2.700	2.834	-134	-4,7
Interior	185.166	189.321	13.582	14.330	198.748	203.651	-4.903	-2,4
Justicia	2.087	2.207	70	74	2.157	2.281	-124	-5,4
Presidencia	1.467	1.511	1.457	1.510	2.924	3.021	-97	-3,2
Sanidad, Servicios Sociales e Igualdad	1.214	1.290	772	827	1.986	2.117	-131	-6,2
Total	258.976	266.370	48.664	50.825	307.640	317.195	-9.555	-3,0

**ESTUDIO COMPARATIVO DE LA SITUACIÓN
DEL PERSONAL DEL SECTOR PÚBLICO ESTATAL**

**ADMINISTRACIÓN GENERAL DEL
ESTADO Y SUS ORGANISMOS
AUTÓNOMOS**

Años 2014/2013

TIPOS DE PERSONAL	MINISTERIOS			ORGANISMOS AUTÓNOMOS			TOTAL DEPARTAMENTOS		
	Años		% Var.	Años		% Var.	Años		% Var.
	2014	2013	14/13	2014	2013	14/13	2014	2013	14/13
ALTOS CARGOS	224	228	-1,8	26	25	4,0	250	253	-1,2
PERSONAL EVENTUAL	619	630	-1,7	50	48	4,2	669	678	-1,3
FUNCIONARIOS									
GRUPO A1	23.859	24.461	2,5	4.440	4.673	-5,0	28.299	29.134	-2,9
GRUPO A2	26.251	26.496	-0,9	5.605	6.019	-6,9	31.856	32.515	-2,0
GRUPO C1	159.015	163.140	-2,5	15.110	15.493	-2,5	174.125	178.633	-2,5
GRUPO C2	15.002	15.656	-4,2	9.358	9.679	-3,3	24.360	25.335	-3,8
Grupo E y Agrup. Profesionales	117	130	10,0	69	74	-6,8	186	204	-8,8
TOTAL	224.244	229.883	-2,5	34.582	35.938	-3,8	258.826	265.821	-2,6
OTRO PERSONAL									
Contratados Administrativos	-	-	-	5	5	-	5	5	-
Personal Vario	30	40	25,0	-	-	-	30	40	-25,0
TOTAL	30	40	25,0	5	5	-	35	45	-22,2
CONTRATADOS LABORALES									
Cap. I Fijos	30.673	32.329	-5,1	12.132	12.290	-1,3	42.805	44.619	-4,1
Cap. I Eventuales	1.733	1.900	-8,8	1.268	2.050	-38,1	3.001	3.950	-24,0
Capítulo VI	-	-	-	601	469	28,1	601	469	28,1
TOTAL	32.406	34.229	-5,3	14.001	14.809	-5,5	46.407	49.038	-5,4
PERSONAL ESTATUTARIO	1.453	1.360	6,8	-	-	-	1.453	1.360	6,8
TOTAL	258.976	266.370	-2,8	48.664	50.825	-4,3	307.640	317.195	-3,0

**ESTUDIO COMPARATIVO DE LA SITUACIÓN
DEL PERSONAL DEL SECTOR PÚBLICO ESTATAL**

DEPARTAMENTOS MINISTERIALES

Años 2014/2013

TIPOS DE PERSONAL	ASUNTOS EXTERIORES Y DE COOPERACIÓN			AGRICULTURA, ALIMENTACIÓN Y MEDIO AMBIENTE			DEFENSA		
	Años		% Var.	Años		% Var.	Años		% Var.
	2014	2013	14/13	2014	2013	14/13	2014	2013	14/13
ALTOS CARGOS	19	18	5,6	19	19	-	17	17	-
PERSONAL EVENTUAL	13	14	-7,1	16	17	-5,9	16	17	-5,9
FUNCIONARIOS									
GRUPO A1	941	952	-1,2	1.373	1.383	-0,7	579	614	-5,7
GRUPO A2	374	363	3,0	1.089	1.101	-1,1	389	409	-4,9
GRUPO C1	396	420	-5,7	1.222	1.262	-3,2	2.038	2.139	-4,7
GRUPO C2	577	596	-3,2	1.021	1.067	-4,3	2.165	2.293	-5,6
Grupo E y Agrup. Profesionales	8	9	-11,1	14	15	-6,7	2	2	-
TOTAL	2.296	2.340	-1,9	4.719	4.828	-2,3	5.173	5.457	-5,2
OTRO PERSONAL									
Contratados Administrativos	-	-	-	-	-	-	-	-	-
Personal Vario	-	-	-	-	-	-	-	-	-
TOTAL	-	-	-	-	-	-	-	-	-
CONTRATADOS LABORALES									
Cap. I Fijos	3.365	3.365	-	806	3.883	-15,3	14.472	15.569	-7,0
Cap. I Eventuales	177	184	-3,8	222	262	-2,0	472	475	-0,6
Capítulo VI	-	-	-	-	-	-	-	-	-
TOTAL	3.542	3.549	-0,2	4.028	4.145	-2,8	14.944	16.044	-6,9
PERSONAL ESTATUTARIO	-	-	-	-	-	-	1.453	1.360	6,8
TOTAL	5.870	5.921	-0,9	8.782	9.009	-2,5	21.603	22.895	-5,6

**ESTUDIO COMPARATIVO DE LA SITUACIÓN
DEL PERSONAL DEL SECTOR PÚBLICO ESTATAL**

DEPARTAMENTOS MINISTERIALES

Años 2014/2013

TIPOS DE PERSONAL	ECONOMÍA Y COMPETITIVIDAD			EDUCACIÓN, CULTURA Y DEPORTE			EMPLEO Y SEGURIDAD SOCIAL		
	Años		% Var.	Años		% Var.	Años		% Var.
	2014	2013	14/13	2014	2013	14/13	2014	2013	14/13
ALTOS CARGOS	23	28	17,9	17	17	-	14	14	-
PERSONAL EVENTUAL	26	18	44,4	28	30	-6,7	15	14	7,1
FUNCIONARIOS									
GRUPO A1	2.304	2.373	-2,9	2.460	2.495	-1,4	1.533	1.627	-5,8
GRUPO A2	1.348	1.316	2,4	2.752	2.780	-1,0	3.464	3.524	-1,7
GRUPO C1	1.235	1.313	-5,9	586	627	-6,5	2.968	3.037	-2,3
GRUPO C2	903	1.009	-10,5	748	782	-4,3	5.750	5.843	-1,6
Grupo E y Agrup. Profesionales	11	12	-8,3	15	16	-6,3	60	67	-10,4
TOTAL	5.801	6.023	-12,9	6.561	6.700	-2,1	13.775	14.098	-2,3
OTRO PERSONAL									
Contratados Administrativos	-	-	-	-	-	-	5	5	-
Personal Vario	-	-	-	-	-	-	-	-	-
TOTAL	-	-	-	-	-	-	5	5	-
CONTRATADOS LABORALES									
Cap. I Fijos	3.531	3.704	-4,7	5.468	5.907	-7,4	1.781	364	16,8
Cap. I Eventuales	470	740	-36,5	760	927	-18,0	90	1.525	-75,3
Capítulo VI	596	458	30,1	-	-	-	-	-	-
TOTAL	4.597	4.902	-6,2	6.228	6.834	-8,9	1.871	1.889	-1,0
TOTAL	10.447	10.971	-4,8	12.834	13.581	-5,5	15.680	16.020	-2,1

**ESTUDIO COMPARATIVO DE LA SITUACIÓN
DEL PERSONAL DEL SECTOR PÚBLICO ESTATAL**

DEPARTAMENTOS MINISTERIALES

Años 2014/2013

TIPOS DE PERSONAL	FOMENTO			HACIENDA Y ADMINISTRACIONES PÚBLICAS			INDUSTRIA, ENERGÍA Y TURISMO		
	Años		% Var.	Años		% Var.	Años		% Var.
	2014	2013	14/13	2014	2013	14/13	2014	2013	14/13
ALTOS CARGOS	16	16	-	45	44	2,3	13	13	-
PERSONAL EVENTUAL	15	17	-11,8	159	168	-5,4	24	24	-
FUNCIONARIOS									
GRUPO A1	1.208	1.274	-5,2	2.726	2.802	-2,7	643	675	-4,7
GRUPO A2	754	780	-3,3	3.539	3.597	-1,6	341	358	-4,7
GRUPO C1	819	872	-6,1	4.140	4.318	-4,1	483	515	-6,2
GRUPO C2	795	833	-4,6	4.845	5.058	-4,2	592	612	-3,3
Grupo E y Agrup. Profesionales	8	9	-11,1	35	40	-15,5	7	7	-
TOTAL	3.584	3.768	-4,9	15.285	15.815	-3,4	2.066	2.167	-4,7
OTRO PERSONAL									
Contratados Administrativos	-	-	-	-	-	-	-	-	-
Personal Vario	30	40	-25,0	-	-	-	-	-	-
TOTAL	30	40	-25,0	-	-	-	-	-	-
CONTRATADOS LABORALES									
Cap. I Fijos	1.937	1.998	-3,1	2.690	2.818	-4,5	572	18	-4,8
Cap. I Eventuales	57	105	-45,7	91	105	-13,3	20	601	11,1
Capítulo VI	-	-	-	-	-	-	5	11	-54,5
TOTAL	1.994	2.103	-5,2	2.781	2.923	-4,9	597	630	-5,2
TOTAL	5.639	5.944	-5,1	18.270	18.950	-3,6	2.700	2.834	-4,7

**ESTUDIO COMPARATIVO DE LA SITUACIÓN
DEL PERSONAL DEL SECTOR PÚBLICO ESTATAL**

DEPARTAMENTOS MINISTERIALES

Años 2014/2013

TIPOS DE PERSONAL	INTERIOR			JUSTICIA		
	Años		% Var.	Años		% Var.
	2014	2013	14/13	2014	2013	14/13
ALTOS CARGOS	13	13	-	11	10	10,0
PERSONAL EVENTUAL	18	17	5,9	16	16	-
FUNCIONARIOS						
GRUPO A1	13.239	13.563	-2,4	466	507	-8,1
GRUPO A2	17.101	17.565	-2,6	244	249	-2,0
GRUPO C1	159.040	162.886	-2,4	539	572	-5,8
GRUPO C2	5.683	5.882	-3,4	603	621	-2,9
Grupo E y A. Profesionales	16	15	6,7	3	3	-
TOTAL	195.079	199.911	-2,4	1.855	1.952	-5,0
OTRO PERSONAL						
Contratados Administrativos	-	-	-	-	-	-
Personal Vario	-	-	-	-	-	-
TOTAL	-	-	-	-	-	-
CONTRATADOS LABORALES						
Cap. I Fijos	3.245	3.285	-1,2	162	134	20,9
Cap. I Eventuales	393	425	-7,5	113	169	-33,1
Capítulo VI	-	-	-	-	-	-
TOTAL	3.638	3.710	-1,9	275	303	-9,2
TOTAL	198.748	203.651	-2,4	2.157	2.281	-5,4

**ESTUDIO COMPARATIVO DE LA SITUACIÓN
DEL PERSONAL DEL SECTOR PÚBLICO ESTATAL**

DEPARTAMENTOS MINISTERIALES

Años 2014/2013

TIPOS DE PERSONAL	PRESIDENCIA			SANIDAD, SERVICIOS SOCIALES E IGUALDAD		
	Años		% Var.	Años		% Var.
	2014	2013	14/13	2014	2013	14/13
ALTOS CARGOS	27	28	-3,6	16	16	-
PERSONAL EVENTUAL	306	308	-0,6	17	18	-5,6
FUNCIONARIOS						
GRUPO A1	302	317	-4,7	525	552	-4,9
GRUPO A2	191	194	-1,5	270	279	-3,2
GRUPO C1	365	364	0,3	294	308	-4,5
GRUPO C2	264	278	-5,0	414	461	-10,2
Grupo E y A. Profesionales	3	4	-25,0	4	5	-20,0
TOTAL	1.125	1.157	-2,8	1.507	1.605	-6,1
OTRO PERSONAL						
Contratados Administrativos	-	-	-	-	-	-
Personal Vario	-	-	-	-	-	-
TOTAL	-	-	-	-	-	-
CONTRATADOS LABORALES						
Cap. I Fijos	1.419	1.457	-2,6	357	373	-15,2
Cap. I Eventuales	47	71	-33,8	89	105	-4,3
Capítulo VI	-	-	-	-	-	-
TOTAL	1.466	1.528	-4,1	446	478	-6,7
TOTAL	2.924	3.021	-3,2	1.986	2.117	-6,2

5.2.2. Evolución del empleo en agencias estatales.

Años 2014/2013

El personal destinado en las agencias estatales a 31 de diciembre 2014 asciende a 14.383, mientras que en la misma fecha del ejercicio 2013 eran 14.909, lo que supone un descenso del 3,5%. Esta tendencia a la baja se ha producido con carácter general en todas la agencias estatales salvo en la Agencia Española de Medicamentos y Productos Sanitarios.

Cuadro 24. Evolución del personal de las agencias estatales.

Años 2014/2013

Agencias estatales	2014	2013	Variación absoluta	Tasa de variación
Agencia Española de Protección de la Salud en el Deporte	62	63	-1	-1,6
Agencia Española de Cooperación Internacional para el Desarrollo	1.026	1.035	-9	-0,9
Agencia Estatal de Meteorología	1.272	1.342	-70	-5,2
Agencia Estatal de Seguridad Aérea	389	404	-15	-3,7
Agencia Estatal de Evaluación de las Políticas Públicas y la Calidad de los Servicios	39	45	-6	-13,3
Agencia Estatal del Boletín Oficial del Estado	430	446	-16	-3,6
Agencia Estatal de Consejo Superior de Investigaciones Científicas	10.671	11.087	-416	-3,8
Agencia Española de Medicamentos y Productos Sanitarios	494	487	7	1,4
Total	14.383	14.909	-526	-3,5

**ESTUDIO COMPARATIVO DE LA SITUACIÓN
DEL PERSONAL DEL SECTOR PÚBLICO ESTATAL**

AGENCIAS ESTATALES

Años 2014/2013

TIPOS DE PERSONAL	AEPSAD			AECID			AEM		
	Años		% Var.	Años		% Var.	Años		% Var.
	2014	2013	14/13	2014	2013	14/13	2014	2013	14/13
ALTOS CARGOS	1	1	-	-	-	-	1	1	-
PERSONAL EVENTUAL	-	-	-	-	-	-	-	-	-
FUNCIONARIOS									
GRUPO A1	6	8	-25,0	113	115	-1,7	205	216	-5,1
GRUPO A2	5	4	25,0	98	102	-3,9	275	281	-2,1
GRUPO C1	7	6	16,7	82	84	-2,4	640	685	-6,6
GRUPO C2	6	7	-14,3	104	116	-10,3	37	37	-
Grupo E y Agrup. Profesionales	-	-	-	4	4	-	-	-	-
TOTAL	24	25	-4,0	401	421	-4,8	1.157	1.219	-5,1
OTRO PERSONAL									
Contratados Administrativos	-	-	-	-	-	-	-	-	-
Personal Vario	-	-	-	-	-	-	-	-	-
TOTAL	-	-	-	-	-	-	-	-	-
CONTRATADOS LABORALES									
Cap. I Fijos	31	32	-3,1	494	480	2,9	102	108	-5,6
Cap. I Eventuales	6	5	20,0	131	134	-2,2	2	2	-
Capítulo VI	-	-	-	-	-	-	10	12	-16,7
TOTAL	37	37	-	625	614	1,8	114	122	-6,6
TOTAL	62	63	-1,6	1.026	1.035	-0,9	1.272	1.342	-5,2

AEPSAD: Agencia Española de Protección de la Salud en el Deporte

AECID: Agencia Española de Cooperación Internacional para el Desarrollo

AEM: Agencia Española de Meteorología

**ESTUDIO COMPARATIVO DE LA SITUACIÓN
DEL PERSONAL DEL SECTOR PÚBLICO ESTATAL**

AGENCIAS ESTATALES

Años 2014/2013

TIPOS DE PERSONAL	AESA			AEVAL			BOE		
	Años		% Var.	Años		% Var.	Años		% Var.
	2014	2013	14/13	2014	2013	14/13	2014	2013	14/13
ALTOS CARGOS	1	1	-	1	1	-	1	1	-
PERSONAL EVENTUAL	-	-	-	-	-	-	-	-	-
FUNCIONARIOS									
GRUPO A1	151	154	-1,9	18	20	-10,0	15	18	-16,7
GRUPO A2	124	129	-3,9	7	10	-30,0	24	22	9,1
GRUPO C1	44	45	-2,2	4	5	-20,0	27	31	-12,9
GRUPO C2	42	42	-	8	8	-	13	12	8,3
Grupo E y Agrup. Profesionales	-	-	-	-	-	-	-	-	-
TOTAL	361	370	-2,4	37	43	-14,0	79	93	-4,8
OTRO PERSONAL									
Contratados Administrativos	-	-	-	-	-	-	-	-	-
Personal Vario	-	-	-	-	-	-	-	-	-
TOTAL	-	-	-	-	-	-	-	-	-
CONTRATADOS LABORALES									
Cap. I Fijos	27	32	-15,6	1	1	-	340	358	-5,0
Cap. I Eventuales	-	1	-100,0	-	-	-	10	4	150,0
Capítulo VI	-	-	-	-	-	-	-	-	-
TOTAL	28	33	-18,2	1	1	-	350	362	-3,3
TOTAL	389	404	-3,7	39	45	-13,3	430	446	-3,6

AESA: Agencia Estatal de Seguridad Aérea

AEVAL: Agencia Estatal de Evaluación de las Políticas Públicas y la Calidad de los Servicios

BOE: Agencia Estatal del Boletín Oficial del Estado

**ESTUDIO COMPARATIVO DE LA SITUACIÓN
DEL PERSONAL DEL SECTOR PÚBLICO ESTATAL**

AGENCIAS ESTATALES

Años 2014/2013

TIPOS DE PERSONAL	CSIC			AEMPS		
	Años		% Var.	Años		% Var.
	2014	2013	14/13	2014	2013	14/13
ALTOS CARGOS	1	1	-	1	1	-
PERSONAL EVENTUAL	-	-	-	-	-	-
FUNCIONARIOS						
GRUPO A1	3.393	3.454	-1,8	365	321	13,7
GRUPO A2	695	731	-4,9	16	18	-11,1
GRUPO C1	1.032	1.069	-3,5	46	48	-4,2
GRUPO C2	397	405	-2,0	20	22	-9,1
Grupo E y A. Profesionales	2	2	-	-	-	-
TOTAL	5.519	5.661	-2,5	447	409	9,3
OTRO PERSONAL						
Contratados Administrativos	-	-	-	-	-	-
Personal Vario	-	-	-	-	-	-
TOTAL	-	-	-	-	-	-
CONTRATADOS LABORALES						
Cap. I Fijos	809	845	-4,3	39	42	-7,1
Cap. I Eventuales	416	402	3,5	7	35	-80,0
Capítulo VI	3.926	4.178	-6,0	-	-	-
TOTAL	5.151	5.425	-5,1	46	77	-40,3
TOTAL	10.671	11.087	-3,8	494	487	1,4

CSIC: Agencia Estatal del Consejo Superior de Investigaciones Científicas

AEMPS: Agencia Española de Medicamentos y Productos Sanitarios

5.2.3. Evolución del empleo en otras entidades estatales de derecho público y consorcios.

Años 2014/2013

A 31 de diciembre de 2014 el personal al servicio de otras entidades estatales de derecho público y consorcios totaliza 34.246 efectivos, lo que supone un aumento del 0,4% respecto a la misma fecha de 2013.

Este incremento se debe principalmente a la reclasificación en este apartado del consorcio público de investigación Instituto Astrofísico de Canarias y el ente público Trabajo Penitenciario y Formación para el Empleo, clasificados en las cifras del ejercicio 2013 como organismos autónomos, que compensa el descenso generalizado en las restantes entidades que conforman este apartado, salvo el Museo Nacional del Prado y Museo Nacional Centro de Arte Reina Sofía, que experimentan incrementos poco significativos.

Cuadro 25. Evolución del empleo en otras entidades estatales de derecho público y consorcios.

Clasificación por tipos de personal. Años 2014/2013

Tipos de personal	2014	2013	Variación absoluta	Tasa de variación
Altos cargos	30	30	-	-
Personal eventual	36	31	5	16,1
Funcionarios	26.982	27.082	-100	-0,4
Otro personal	4	4	-	-
Contratados laborales	7.194	6.968	226	3,2
Total	34.246	34.115	131	0,4

**Cuadro 26. Evolución del personal de otras entidades estatales
de derecho público y consorcios. Años 2014/2013**

Otras entidades estatales de derecho público y consorcios	2014	2013	Variación absoluta	Tasa de variación
Agencia Estatal de Administración Tributaria (AEAT)	25.763	26.291	-528	-2,0
Agencia de Protección de Datos	159	160	-1	-0,6
Consejo Económico y Social	71	71	-	-
Consejo de Seguridad Nuclear	456	458	-2	-0,4
Comisión Nacional del Mercado de Valores (CNMV)	410	421	-11	-2,6
Comisión Nacional de los Mercados y la Competencia	509	527	-18	-3,4
Consortio Zona Especial Canaria	25	27	-2	-7,4
Instituto Cervantes	1.005	1.033	-28	-2,7
Museo Nacional Centro de Arte Reina Sofía	606	596	10	1,7
Museo Nacional del Prado	535	474	61	12,9
Trabajo Penitenciario y Formación para el Empleo	452	-	-	-
Universidad Nacional Educación a Distancia (UNED)	2.709	2.789	-80	-2,9
Consortios (Ley 47/2003, art. 2.1.h)	1.546	1.268	278	21,9
Total	34.246	34.115	131	0,4

**ESTUDIO COMPARATIVO DE LA SITUACIÓN
DEL PERSONAL DEL SECTOR PÚBLICO ESTATAL**

**OTRAS ENTIDADES ESTATALES DE
DERECHO PÚBLICO Y CONSORCIOS**

Años 2014/2013

TIPOS DE PERSONAL	AEAT			APD			CES		
	Años		% Var.	Años		% Var.	Años		% Var.
	2014	2013	14/13	2014	2013	14/13	2014	2013	14/13
ALTOS CARGOS	7	7	-	1	1	-	2	2	-
PERSONAL EVENTUAL	-	-	-	-	-	-	-	-	-
FUNCIONARIOS									
GRUPO A1	2.335	2.397	-2,6	34	31	9,7	-	-	-
GRUPO A2	7.670	7.782	-1,4	47	51	-7,8	-	-	-
GRUPO C1	9.313	9.450	-1,4	22	24	-8,3	-	-	-
GRUPO C2	4.785	4.968	-3,7	51	49	4,1	-	-	-
Grupo E y A. Profesionales	15	18	-16,7	-	-	-	-	-	-
TOTAL	24.118	24.615	-2,0	154	155	-0,6	-	-	-
OTRO PERSONAL									
Contratados Administrativos	-	-	-	-	-	-	-	-	-
Personal Vario	-	-	-	-	-	-	4	4	-
TOTAL	-	-	-	-	-	-	4	4	-
CONTRATADOS LABORALES									
Cap. I Fijos	1.628	1.658	-1,8	2	2	-	64	63	1,6
Cap. I Eventuales	9	10	-10,0	2	2	-	1	2	-50,0
Capítulo VI	1	1	-	-	-	-	-	-	1,6
TOTAL	1.638	1.669	-1,9	4	4	-	65	65	-
TOTAL	25.763	26.291	-2,0	159	160	-0,6	71	71	-

AEAT: Agencia Estatal de Administración Tributaria

APD: Agencia de Protección de Datos

CES: Consejo Económico y Social

ESTUDIO COMPARATIVO DE LA SITUACIÓN DEL PERSONAL DEL SECTOR PÚBLICO ESTATAL	OTRAS ENTIDADES ESTATALES DE DERECHO PÚBLICO Y CONSORCIOS
Años 2014/2013	

TIPOS DE PERSONAL	CSN			CNMC		
	Años		% Var.	Años		% Var.
	2014	2013	14/13	2014	2013(*)	14/13
ALTOS CARGOS	8	8	-	10	10	-
PERSONAL EVENTUAL	33	30	10,0	3	1	200,0
FUNCIONARIOS						
GRUPO A1	228	231	-1,3	66	64	3,1
GRUPO A2	33	32	3,1	53	50	6,0
GRUPO C1	52	54	-3,7	26	30	-13,3
GRUPO C2	33	33	-	42	41	2,4
Grupo E y A. Profesionales	-	-	-	-	-	-
TOTAL	346	350	-1,1	187	185	1,1
OTRO PERSONAL						
Contratados Administrativos	-	-	-	-	-	-
Personal Vario	-	-	-	-	-	-
TOTAL	-	-	-	-	-	-
CONTRATADOS LABORALES						
Cap. I Fijos	68	68	-	309	325	-4,9
Cap. I Eventuales	1	2	-50,0	-	6	-100,0
Capítulo VI	-	-	-	-	-	-
TOTAL	69	70	-1,4	309	331	-6,6
TOTAL	456	458	-0,4	509	527	-3,4

CSN: Consejo de Seguridad Nuclear

CNMC: Comisión Nacional de los Mercados y la Competencia

**ESTUDIO COMPARATIVO DE LA SITUACIÓN
DEL PERSONAL DEL SECTOR PÚBLICO ESTATAL**

**OTRAS ENTIDADES ESTATALES DE
DERECHO PÚBLICO Y CONSORCIOS**

Años 2014/2013

TIPOS DE PERSONAL	MNCARS			M. PRADO		
	Años		% Var.	Años		% Var.
	2014	2013	14/13	2014	2013	14/13
ALTOS CARGOS	-	-	-	1	1	-
PERSONAL EVENTUAL	-	-	-	-	-	-
FUNCIONARIOS						
GRUPO A1	29	34	-14,7	1	1	-
GRUPO A2	33	31	6,5	2	2	-
GRUPO C1	28	26	7,7	-	-	-
GRUPO C2	24	25	-4,0	-	-	-
Grupo E y A. Profesionales	-	-	-	-	-	-
TOTAL	114	116	-1,7	3	3	-
OTRO PERSONAL						
Contratados Administrativos	-	-	-	-	-	-
Personal Vario	-	-	-	-	-	-
TOTAL	-	-	-	-	-	-
CONTRATADOS LABORALES						
Cap. I Fijos	203	218	-6,9	391	391	-
Cap. I Eventuales	289	262	10,3	140	79	77,2
Capítulo VI	-	-	-	-	-	-
TOTAL	492	480	2,5	531	470	13,0
TOTAL	606	596	1,7	535	474	12,9

MNCARS: Museo Nacional Centro Arte Reina Sofía

M. PRADO: Museo Nacional del Prado

ESTUDIO COMPARATIVO DE LA SITUACIÓN DEL PERSONAL DEL SECTOR PÚBLICO ESTATAL	OTRAS ENTIDADES ESTATALES DE DERECHO PÚBLICO Y CONSORCIOS
Años 2014/2013	Instituto Cervantes

INSTITUTO CERVANTES							
TIPOS DE PERSONAL	SEDE CENTRAL			TIPOS DE PERSONAL	CENTROS EN EL EXTERIOR		
	Años		% Var.		Años		% Var.
	2014	2013	14/13		2014	2013	14/13
Director del Instituto	1	1	-	Directores de centro	57	50	14,0
Secretario General	1	1	-	Administradores	36	37	-2,7
Directores y Subd.de Área	11	13	-15,4	Jefes de estudio	44	44	-
Titulados Superiores	91	93	-2,2	Gestores culturales	31	33	-6,1
Titulados Medios	29	31	-6,5	Profesores	289	300	-3,7
Administrativos	72	73	-1,4	Bibliotecarios	50	55	-9,1
Personal de servicios	7	7	-	Administrativos	276	283	-2,5
Otro personal	-	-	-	Otro personal	10	12	-16,7
TOTAL	212	219	-3,2	TOTAL	793	814	-2,6

UNIVERSIDAD NACIONAL DE EDUCACIÓN A DISTANCIA (UNED)			
TIPOS DE PERSONAL	Años		% Variación
	2014	2013	14/13
FUNCIONARIOS			
Docentes	707	731	-3,3
No docentes	916	927	-1,2
PERSONAL CONTRATADO			
Docente	712	682	4,4
No docente	374	449	-16,7
TOTAL	2.709	2.789	-2,9

**ESTUDIO COMPARATIVO DE LA SITUACIÓN
DEL PERSONAL DEL SECTOR PÚBLICO ESTATAL**

Años 2014/2013

**OTRAS ENTIDADES ESTATALES DE
DERECHO PÚBLICO Y CONSORCIOS**

COMISIÓN NACIONAL DEL MERCADO DE VALORES (CNMV)

TIPOS DE PERSONAL	Años						% Variación		
	2014			2013			14/13		
	Fijo	Eventual	Total	Fijo	Eventual	Total	Fijo	Eventual	Total
Altos directivos	15	-	15	15	-	15	-	-	-
Otros directivos, técnicos y similares	317	1	318	329	-	329	-3,6	-	-3,3
Administrativos y auxiliares	69	-	69	68	1	69	-	-	-
Obreros, subalternos y otros	8	-	8	8	-	8	-	-	-
TOTAL	409	1	410	420	1	421	-2,6	-	-2,6

CONSORCIO DE LA ZONA ESPECIAL CANARIA (ZEC)

TIPOS DE PERSONAL	Años						% Variación		
	2014			2013			14/13		
	Fijo	Eventual	Total	Fijo	Eventual	Total	Fijo	Eventual	Total
Altos directivos	-	2	2	-	2	2	-	-	-
Otros directivos, técnicos y similares	13	-	13	14	-	14	-7,1	-	-7,1
Administrativos y auxiliares	8	-	8	9	-	9	-11,1	-	-11,1
Obreros, subalternos y otros	2	-	2	2	-	2	-	-	-
TOTAL	23	2	25	25	2	27	-8,0	-	-7,4

**ESTUDIO COMPARATIVO DE LA SITUACIÓN
DEL PERSONAL DEL SECTOR PÚBLICO ESTATAL**

**OTRAS ENTIDADES ESTATALES DE
DERECHO PÚBLICO Y CONSORCIOS**

Años 2014/2013

CONSORCIOS (Ley 47/2003, art. 2.1.h)									
TIPOS DE PERSONAL	Años						% Variación		
	2014			2013			14/13		
	Fijo	Eventual	Total	Fijo	Eventual	Total	Fijo	Eventual	Total
Altos directivos	6	4	10	8	4	12	-25,0	-	-16,7
Otros directivos, técnicos y similares	687	683	1.370	552	499	1.051	24,5	36,9	30,4
Administrativos y auxiliares	74	36	110	70	53	123	5,7	-32,1	-10,6
Obreros, subalternos y otros	6	50	56	14	68	82	-57,1	-26,5	-31,7
TOTAL	773	773	1.546	644	624	1.268	20,0	23,9	21,9

5.3. Evolución del empleo en la Administración de Justicia.

Años 2014/2013

El personal al servicio de la Administración de Justicia que a 31 de diciembre de 2013 era de 23.152 efectivos, pasa a 23.435 en la misma fecha de 2014, lo que supone una tasa de variación positiva del 1,2%.

Este incremento se ha producido en todos los colectivos con carácter general, salvo en el de contratados laborales.

Gráfico 9. Evolución del empleo en la Administración de Justicia.

Años 2014/2013

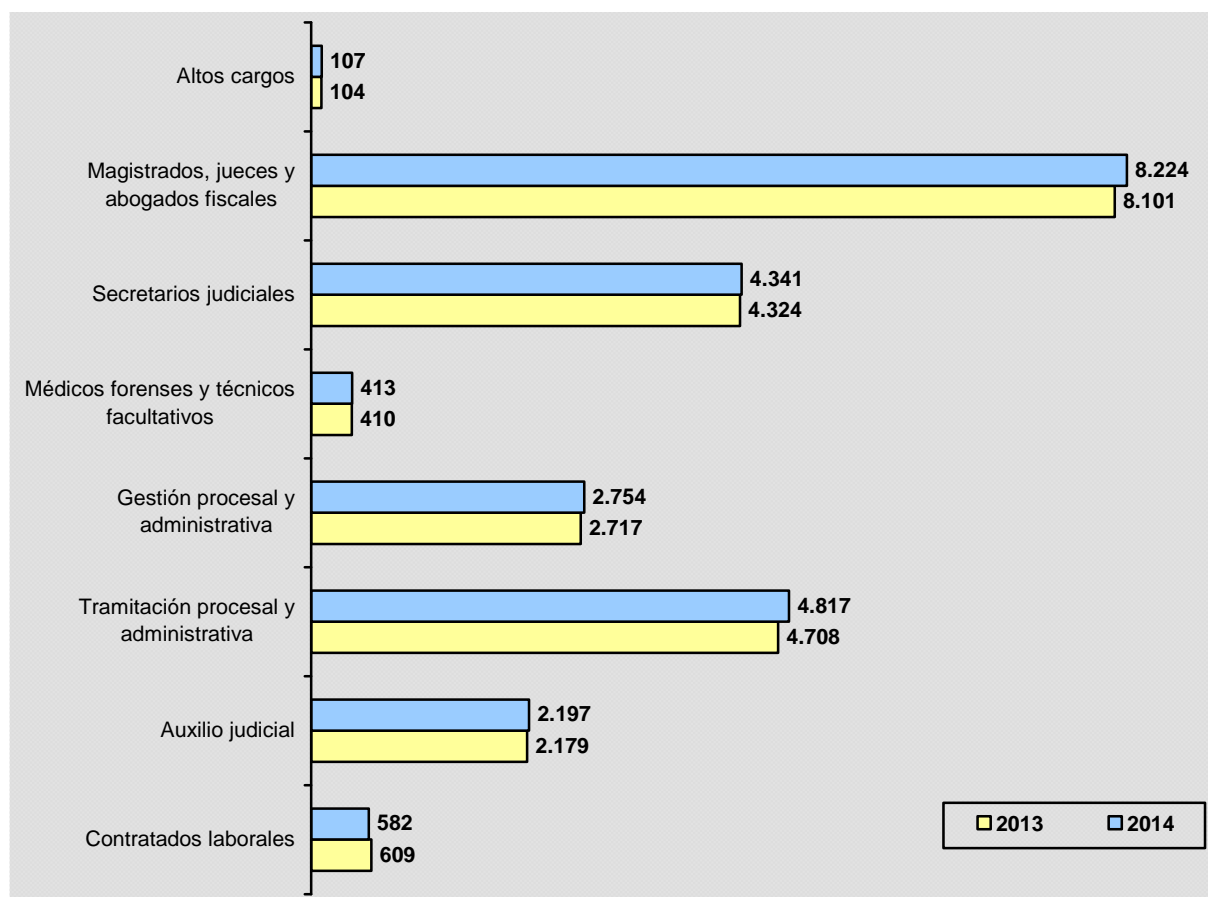

**ESTUDIO COMPARATIVO DE LA SITUACIÓN
DEL PERSONAL DEL SECTOR PÚBLICO ESTATAL**

ADMINISTRACIÓN DE JUSTICIA

Años 2014/2013

TIPOS DE PERSONAL	MINISTERIO			MUGEJU			TOTAL DEPARTAMENTO		
	Años		% Var.	Años		% Var.	Años		% Var.
	2014	2013	14/13	2014	2013	14/13	2014	2013	14/13
ALTOS CARGOS	107	104	2,9	-	-	-	107	104	2,9
FUNCIONARIOS									
Magistrados, Jueces y Abogados Fiscales	8.223	8.100	1,5	1	1	-	8.224	8.101	1,5
Secretarios Judiciales	4.340	4.323	0,4	1	1	-	4.341	4.324	0,4
Médicos Forenses y Técnicos Facultativos	411	409	0,5	2	1	100,0	413	410	0,7
Gestión Procesal y Administrativa	2.741	2.703	1,4	13	14	-7,1	2.754	2.717	1,4
Tramitación Procesal y Administrativa	4.735	4.624	2,4	82	84	-2,4	4.817	4.708	2,3
Auxilio Judicial	2.191	2.173	0,8	6	6	-	2.197	2.179	0,8
TOTAL	22.641	22.332	1,4	105	107	1,9	22.746	22.439	1,4
CONTRATADOS LABORALES									
Cap. I Fijos	582	598	-2,7	-	-	-	582	598	-2,7
Cap. I Eventuales	-	11	-100,0	-	-	-	-	11	-100,0
Capítulo VI	-	-	-	-	-	-	-	-	-
TOTAL	582	609	-4,4	-	-	-	582	609	-4,4
TOTAL	23.330	23.045	1,2	105	107	-1,9	23.435	23.152	1,2

MUGEJU.: Mutualidad General Judicial

5.4. Evolución del empleo en la Administración Militar.

Años 2014/2013

El personal al servicio de la Administración Militar a 31 de diciembre de 2014 agrupa a 139.718 efectivos, lo que supone un descenso de un 0,1% respecto al ejercicio 2013.

El descenso, poco significativo, se ha concretado en el dato agregado de organismos autónomos consecuencia de la extinción del organismo Cría Caballar de las Fuerzas Armadas, si bien tiene su contrapartida en el aumento en el ministerio dado que sus funciones y competencias pasan a depender de la Secretaría General Técnica de este según lo dispuesto en el artículo 1 del Real Decreto 701/2013, de 20 de septiembre, de Racionalización del sector público, ya comentado en otro apartado del estudio.

**Gráfico 10. Evolución del empleo en la Administración Militar.
Años 2014/2013**

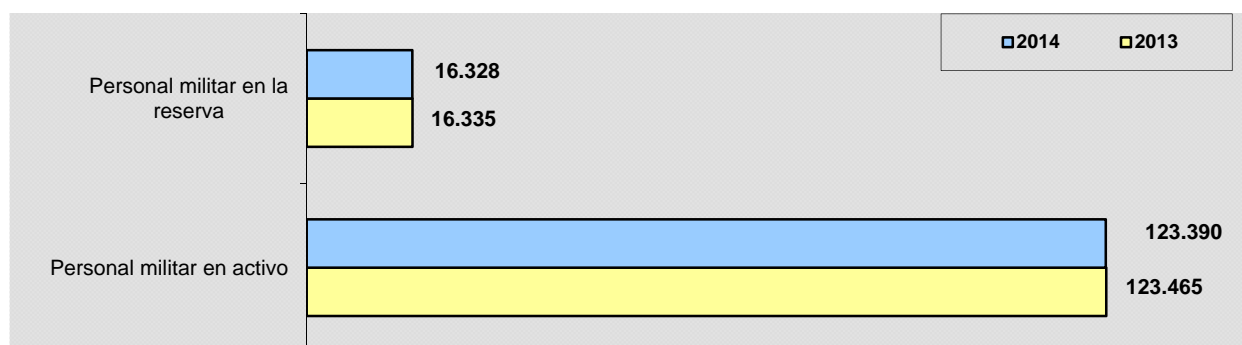

**ESTUDIO COMPARATIVO DE LA SITUACIÓN
DEL PERSONAL DEL SECTOR PÚBLICO ESTATAL**
Años 2014/2013

ADMINISTRACIÓN MILITAR

TIPOS DE PERSONAL	MINISTERIO			ORGANISMOS AUTÓNOMOS			TOTAL DEPARTAMENTO		
	Años		% Var.	Años		% Var.	Años		% Var.
	2014	2013	14/13	2014	2013	14/13	2014	2013	14/13
PERSONAL MILITAR EN ACTIVO									
GRUPO A1	16.251	16.342	-0,6	194	244	-20,5	16.445	16.586	-0,9
GRUPO A2	28.621	29.032	-1,4	113	197	-42,6	28.734	29.229	-1,7
GRUPO C1	10.963	10.980	-0,2	-	15	-100,0	10.963	10.995	-0,3
GRUPO C2	67.248	66.594	1,2	-	61	-100,0	67.248	66.655	0,9
TOTAL	123.083	122.948	0,1	307	517	-40,6	123.390	123.465	-0,1
PERSONAL MILITAR EN LA RESERVA									
	16.286	16.296	-0,1	42	39	7,7	16.328	16.335	-
TOTAL	139.369	139.244	0,1	349	556	-37,2	139.718	139.800	-0,1

5.5. Evolución del empleo en la Administración de la Seguridad Social.

Años 2014/2013

En el gráfico y cuadros siguientes se observa la evolución del personal al servicio de la Administración de la Seguridad Social. A fecha 31 de diciembre de 2014 asciende a 55.499 personas, lo que supone un descenso del 1,6% respecto a la misma fecha de 2013.

La evolución ha sido decreciente en todas las entidades y categorías laborales, con la única excepción del Instituto de Mayores y Servicios Sociales (IMSERSO), donde ha aumentado la contratación de nuevo personal laboral eventual durante el ejercicio.

El descenso en la categoría de otro personal se debe al cambio de criterio metodológico respecto a ejercicios anteriores en la clasificación de este tipo de personal. Este hecho explica el aumento de personal estatutario en el Instituto Nacional de Gestión Sanitaria (INGESA) y el de contratados laborales fijos en el IMSERSO.

Gráfico 11. Evolución del empleo en la Administración de la Seguridad Social.

Años 2014/2013

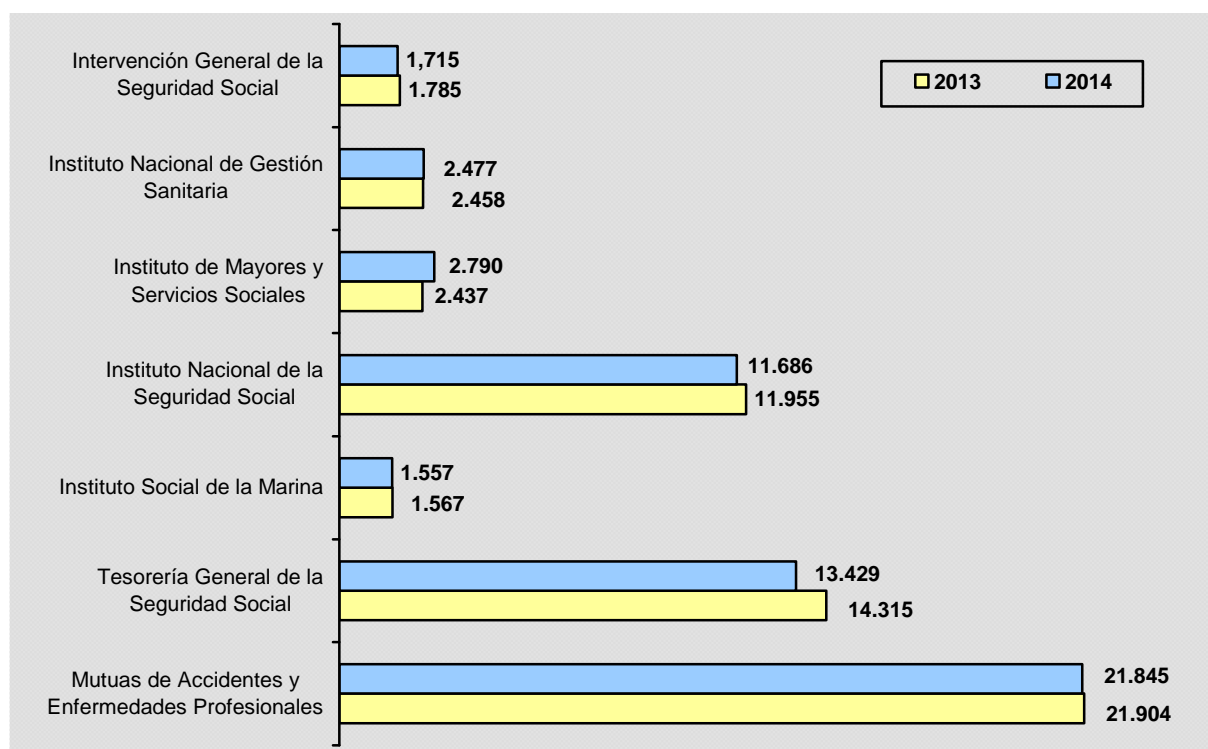

Cuadro 27. Evolución del empleo en la Administración de la Seguridad Social.

Años 2014/2013

Administración de la Seguridad Social	2014	2013	Variación absoluta	Tasa de variación
Entidades gestoras y servicios comunes de la Seguridad Social	33.654	34.517	-863	-2,5
Mutuas de accidentes de trabajo y enfermedades profesionales de la Seguridad Social	21.845	21.904	-59	-0,3
Total	55.499	56.421	-922	-1,6

Cuadro 28. Evolución del empleo en las entidades gestoras y servicios comunes de la Seguridad Social. Clasificación por tipos de personal. Años 2014/2013

Tipos de personal	2014	2013	Variación absoluta	Tasa de variación
Altos cargos	3	3	-	-
Funcionarios	26.702	28.020	-1.318	-4,7
Otro personal	-	90	-90	-100
Contratados laborales	4.665	4.196	469	11,2
Personal estatutario de la Seguridad Social	2.284	2.208	76	3,4
Total	33.654	34.517	-863	-2,5

Cuadro 29. Evolución del empleo en las mutuas de accidentes de trabajo y enfermedades profesionales de la Seguridad Social. Clasificación por tipos de personal. Años 2014/2013

Tipos de personal	2014	2013	Variación absoluta	Tasa de variación
Personal laboral fijo	20.505	20.747	-242	-1,2
Personal laboral eventual	1.338	1.156	182	15,7
Otro personal	2	1	1	100,0
Total	21.845	21.904	-59	-0,3

ESTUDIO COMPARATIVO DE LA SITUACIÓN DEL PERSONAL DEL SECTOR PÚBLICO ESTATAL	SEGURIDAD SOCIAL
Años 2014/2013	

TIPOS DE PERSONAL	INSS			INGESA			IMSERO		
	Años		% Var.	Años		% Var.	Años		% Var.
	2014	2013	14/13	2014	2013	14/13	2014	2013	14/13
ALTOS CARGOS	1	1	-	-	-	-	1	1	-
PERSONAL EVENTUAL	-	-	-	-	-	-	-	-	-
FUNCIONARIOS									
GRUPO A1	1.094	1.121	-2,4	48	47	2,1	49	50	-2,0
GRUPO A2	763	778	-1,9	29	36	-19,4	79	82	-3,7
GRUPO C1	3.973	4.099	-3,1	39	41	-4,9	105	112	-6,3
GRUPO C2	5.104	5.215	-2,1	69	75	-8,0	128	134	-4,5
Grupo E y A. Profesionales	50	56	-10,7	3	4	-25,0	5	6	-16,7
TOTAL	10.984	11.269	-2,5	188	203	-7,4	366	384	-4,7
OTRO PERSONAL									
Contratados Administrativos	-	-	-	-	-	-	-	-	-
Personal Vario	-	-	-	-	44	-100,0	-	46	100,0
TOTAL	-	-	-	-	44	-100,0	-	46	100,0
CONTRATADOS LABORALES									
Cap. I Fijos	701	685	2,3	22	22	-	1.677	1.625	3,2
Cap. I Eventuales	-	-	-	12	10	20,0	746	381	95,8
Capítulo VI	-	-	-	-	-	-	-	-	-
TOTAL	701	685	2,3	34	32	6,3	2.423	2.006	20,8
PERSONAL ESTATUTARIO	-	-	-	2.255	2.179	3,5	-	-	-
TOTAL	11.686	11.955	-2,3	2.477	2.458	0,8	2.790	2.437	14,5

INSS: Instituto Nacional de la Seguridad Social

INGESA: Instituto Nacional de Gestión Sanitaria

IMSERO: Instituto de Mayores y Servicios Sociales

**ESTUDIO COMPARATIVO DE LA SITUACIÓN
DEL PERSONAL DEL SECTOR PÚBLICO ESTATAL**

SEGURIDAD SOCIAL

Años 2014/2013

TIPOS DE PERSONAL	ISM			TESORERÍA		
	Años		% Var.	Años		% Var.
	2014	2013	14/13	2014	2013	14/13
ALTOS CARGOS	-	-	-	1	1	-
PERSONAL EVENTUAL	-	-	-	-	-	-
FUNCIONARIOS						
GRUPO A1	79	82	-3,7	695	740	-6,1
GRUPO A2	97	100	-3,0	1.259	1.300	-3,2
GRUPO C1	306	316	-3,2	4.914	5.304	-7,4
GRUPO C2	471	489	-3,7	5.587	5.989	-6,7
Grupo E y A. Profesionales	19	27	-29,6	22	32	-31,3
TOTAL	972	1.014	-4,1	12.477	13.365	-6,6
OTRO PERSONAL						
Contratados Administrativos	-	-	-	-	-	-
Personal Vario	-	-	-	-	-	-
TOTAL	-	-	-	-	-	-
CONTRATADOS LABORALES						
Cap. I Fijos	438	460	-4,8	951	949	0,2
Cap. I Eventuales	118	64	84,4	-	-	-
Capítulo VI	-	-	-	-	-	-
TOTAL	556	524	6,1	951	949	0,2
PERSONAL ESTATUTARIO	29	29	-	-	-	-
TOTAL	1.557	1.567	-0,6	13.429	14.316	-6,2

ISM: Instituto Social de la Marina

TESORERÍA: Tesorería General de la Seguridad Social

ESTUDIO COMPARATIVO DE LA SITUACIÓN DEL PERSONAL DEL SECTOR PÚBLICO ESTATAL	SEGURIDAD SOCIAL
Años 2014/2013	

TIPOS DE PERSONAL	IGSS			TOTAL		
	Años		% Var.	Años		% Var.
	2014	2013	14/13	2014	2013	14/13
ALTOS CARGOS	-	-	-	3	3	-
PERSONAL EVENTUAL	-	-	-	-	-	-
FUNCIONARIOS						
GRUPO A1	177	182	-2,7	2.142	2.222	-3,6
GRUPO A2	404	414	-2,4	2.631	2.710	-2,9
GRUPO C1	563	592	-4,9	9.900	10.464	-5,4
GRUPO C2	571	597	-4,4	11.930	12.499	-4,6
Grupo E y A. Profesionales	-	-	-	99	125	-20,8
TOTAL	1.715	1.785	-3,9	26.702	28.020	-4,7
OTRO PERSONAL						
Contratados Administrativos	-	-	-	-	-	-
Personal Vario	-	-	-	-	90	-100,0
TOTAL	-	-	-	-	90	-100,0
CONTRATADOS LABORALES						
Cap. I Fijos	-	-	-	3.789	3.741	1,3
Cap. I Eventuales	-	-	-	876	455	92,5
Capítulo VI	-	-	-	-	-	-
TOTAL	-	-	-	4.665	4.196	11,2
PERSONAL ESTATUTARIO	-	-	-	2.284	2.208	3,4
TOTAL	1.715	1.785	-3,9	33.654	34.517	-2,5

IGSS: Intervención General de la Seguridad Social

**ESTUDIO COMPARATIVO DE LA SITUACIÓN
DEL PERSONAL DEL SECTOR PÚBLICO ESTATAL**

**MUTUAS DE ACCIDENTES DE
TRABAJO Y ENFERMEDADES
PROFESIONALES**

Años 2014/2013

TIPOS DE PERSONAL	Años		% Variación
	2014	2013	14/13
Personal laboral fijo	20.505	20.747	-1,2
Personal laboral eventual	1.338	1.156	15,7
Otro personal	2	1	100,0
TOTAL	21.845	21.904	-0,3

6. Evolución del empleo en el sector público estatal no administrativo.

Años 2013/2012

La plantilla media en el ejercicio 2013 al servicio del sector público estatal no administrativo ascendía a 150.517 efectivos, lo que supone una variación negativa de 6.832 efectivos respecto a los existentes en el de 2012 (4,3%).

En el siguiente cuadro vemos que se ha producido un descenso generalizado en todas las entidades que conforman este apartado, salvo en el de sociedades mercantiles. Este incremento se explica fundamentalmente por las modificaciones introducidas en la Ley del sector ferroviario por el Real Decreto-Ley 4/2013 en la que se determina que los servicios de transporte de viajeros prestados hasta el ejercicio 2012 íntegramente por la entidad pública empresarial RENFE-Operadora, S.A., pasan a ser prestados por tres sociedades mercantiles de nueva creación. Esto ha implicado el traspaso sin extinción, con efectos contables 1 de enero de 2013, de parte de su patrimonio y personal de la entidad.

Por categorías laborales observamos un descenso generalizado en todas ellas, siendo porcentualmente más significativos en los apartados de altos directivos y en el de administrativos y auxiliares, consecuencia del Plan de Racionalización del sector público empresarial estatal y fundacional aprobado en el Consejo de Ministros de 30 de abril de 2010 y que se enmarca en el Plan de Acción Inmediata 2010 y el Plan de Austeridad de la Administración General del Estado 2010-2013.

Cuadro 30. Evolución del empleo en el sector público estatal no administrativo. Años 2013/2012

Sector público estatal no administrativo	2013	2012	Variación absoluta	Tasa de variación
Sector público empresarial (artículo 3.2 LGP)	147.559	154.306	-6.747	-4,4
Entidades públicas empresariales	24.156	38.454	-14.298	-37,2
Sociedades mercantiles y asimiladas	117.372	109.717	7.655	7,0
Otras entidades estatales de derecho público y consorcios	6.031	6.135	-104	-1,7
Sector público fundacional (artículo 3.3 LGP)	2.958	3.043	-85	-2,8
Total	150.517	157.349	-6.832	-4,3

Cuadro 31. Evolución del empleo en el sector público estatal no administrativo, por tipos de personal. Años 2013/2012

Tipos de personal	2013	2012	Variación absoluta	Variación absoluta
Altos directivos	621	685	-64	-9,3
Otros directivos, técnicos y similares	49.226	49.683	-457	-0,9
Administrativos y auxiliares	63.048	67.786	-4.738	-7,0
Otro personal	37.622	39.195	-1.573	-4,0
Total	150.517	157.349	-6.832	-4,3

Gráfico 12. Evolución del empleo en el sector público estatal no administrativo. Años 2013/2012

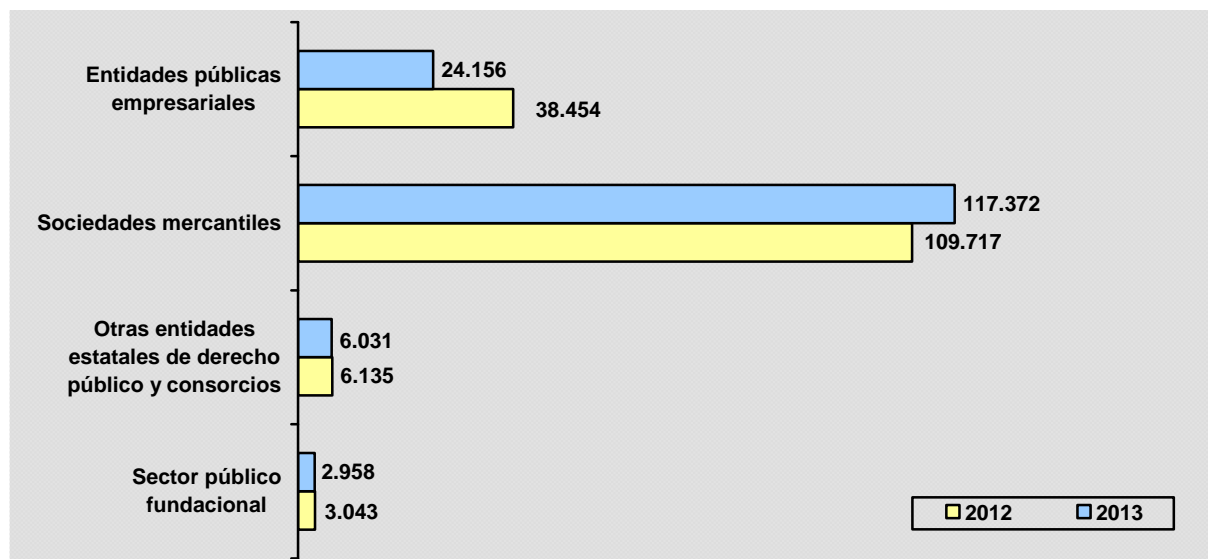

**ESTUDIO COMPARATIVO DE LA SITUACIÓN
DEL PERSONAL DEL SECTOR PÚBLICO ESTATAL**

**SECTOR PÚBLICO EMPRESARIAL
ESTATAL**

Años 2013/2012

ENTIDADES PÚBLICAS EMPRESARIALES									
TIPOS DE PERSONAL	Años						% Variación		
	2013			2012			13/12		
	Fijo	Eventual	Total	Fijo	Eventual	Total	Fijo	Eventual	Total
Altos directivos	71	4	75	88	-	88	-19,3	100,0	-14,8
Otros directivos, técnicos y similares	13.028	133	13.161	14.498	146	14.644	-10,1	-8,9	-10,1
Administrativos y auxiliares	2.775	118	2.893	3.760	158	3.918	-26,2	-25,3	-26,2
Obreros, subalternos y otros	7.887	140	8.027	19.638	166	19.804	-59,8	-15,7	-59,5
TOTAL	23.761	395	24.156	37.984	470	38.454	-37,4	-16,0	-37,2

SOCIEDADES MERCANTILES Y ASIMILADAS									
TIPOS DE PERSONAL	Años						% Variación		
	2013			2012			13/12		
	Fijo	Eventual	Total	Fijo	Eventual	Total	Fijo	Eventual	Total
Altos directivos	275	13	288	352	14	366	-21,9	-7,1	-21,3
Otros directivos, técnicos y similares	29.515	2.625	32.140	27.650	3.293	30.943	6,7	-20,3	3,9
Administrativos y auxiliares	46.800	11.363	58.163	48.953	12.883	61.836	-4,4	-11,8	-5,9
Obreros, subalternos y otros	23.171	3.610	26.781	12.833	3.739	16.572	80,5	-3,5	61,6
TOTAL	99.761	17.611	117.372	89.788	19.292	109.717	11,1	-8,7	7,0

**ESTUDIO COMPARATIVO DE LA SITUACIÓN
DEL PERSONAL DEL SECTOR PÚBLICO ESTATAL**

**SECTOR PÚBLICO EMPRESARIAL
ESTATAL**

Años 2013/2012

OTRAS ENTIDADES ESTATALES DE DERECHO PÚBLICO Y CONSORCIOS

TIPOS DE PERSONAL	Años						% Variación		
	2013			2012			13/12		
	Fijo	Eventual	Total	Fijo	Eventual	Total	Fijo	Eventual	Total
Altos directivos	174	3	177	147	2	149	18,4	50,0	18,8
Otros directivos, técnicos y similares	2.024	90	2.114	2.054	89	2.143	-1,5	1,1	-1,4
Administrativos y auxiliares	1.241	110	1.351	1.348	148	1.496	-7,9	-25,7	-9,7
Obreros, subalternos y otros	2.007	382	2.389	1.967	380	2.347	2,0	0,5	3,1
TOTAL	5.446	585	6.031	5.516	619	6.135	-1,3	-5,5	-1,7

**ESTUDIO COMPARATIVO DE LA SITUACIÓN
DEL PERSONAL DEL SECTOR PÚBLICO ESTATAL**

**SECTOR PÚBLICO FUNDACIONAL
ESTATAL**

Años 2013/2012

TIPOS DE PERSONAL	Años						% Variación		
	2013			2012			13/12		
	Fijo	Eventual	Total	Fijo	Eventual	Total	Fijo	Eventual	Total
Altos directivos	77	4	81	77	5	82	-	-20,0	-1,2
Otros directivos, técnicos y similares	1.008	803	1.811	1.100	853	1.953	-8,4	-5,9	-7,3
Administrativos y auxiliares	570	71	641	492	44	536	15,9	61,4	19,6
Obreros, subalternos y otros	392	33	425	423	49	472	-7,3	-32,7	-10,0
TOTAL	2.047	911	2.958	2.092	951	3.043	-2,2	-4,2	-2,8

7. Comparación del número de efectivos presupuestados en los PGE para 2014 y los existentes a 31/12/2014 en la Administración General del Estado y sus organismos autónomos.

En este apartado se presenta el número de efectivos previsto en la Ley 17/2012, de 27 de diciembre, de Presupuestos Generales del Estado para 2014, y su comparativa con los existentes a 31 de diciembre en los Departamentos ministeriales.

Si bien en la serie roja de los PGE aparecen los créditos agrupados por programas de gasto para el ejercicio 2014, es en la serie verde donde se muestra el número de personal desagregado de acuerdo a la clasificación económica del Capítulo I, Gastos de personal.

Por quinto año consecutivo el nivel de empleo público ha descendido, reflejo de la reducción en la oferta de empleo público debido a las medidas de austeridad aprobadas por el Gobierno para la racionalización y reestructuración del sector público en estos últimos ejercicios.

En el cuadro siguiente vemos que, con carácter general, la desviación es mínima entre el número de personal presupuestado y el efectivo en los diferentes Departamentos ministeriales.

Cuadro 32. Comparativa del número de personal de la AGE y sus organismos autónomos a 31/12/2014 y PGE para 2014

Departamentos ministeriales	Personal Capítulo I (PGE para 2014)	Efectivos a 31/12/2014
Asuntos Exteriores y de Cooperación	6.181	5.870
Agricultura, Alimentación y Medio Ambiente	9.960	8.782
Defensa (1)	160.472	161.321
Economía y Competitividad	11.509	10.447
Educación, Cultura y Deporte	14.217	12.834
Empleo y Seguridad Social	15.671	15.680
Fomento	6.058	5.639
Hacienda y Administraciones Públicas	19.659	18.270
Industria, Energía y Turismo	3.049	2.700
Interior	205.118	198.748
Justicia (2)	24.603	25.592
Presidencia	3.231	2.924
Sanidad, Servicios Sociales e Igualdad	2.298	1.986
Total	482.026	470.793

(1) Incluye personal civil y militar

(2) Incluye personal civil y personal de la Administración de Justicia

**Cuadro 33. Efectivos de la AGE y sus organismos autónomos a 31/12/2014
y PGE para 2014 por tipos de personal**

Tipos de personal	Personal del Cap. I (PGE para 2014)	Efectivos a 31/12/2014
Altos cargos	373	357
Personal eventual	694	669
Funcionarios	428.865	422.743
Otro personal	109	35
Contratados laborales	51.985	46.989
Total	482.026	470.793