

# Personal al servicio del Sector Público Estatal

# 2020



GOBIERNO  
DE ESPAÑA

MINISTERIO  
DE HACIENDA



INTERVENCIÓN GENERAL DE LA  
ADMINISTRACIÓN DEL ESTADO

## Presentación

La Intervención General de la Administración del Estado ha venido realizando, durante los últimos años, una labor de estudio relativa al personal al servicio del sector público estatal.

Dicha labor se desarrolla en cumplimiento de la Orden Ministerial de 18 de abril de 1985, de desarrollo del Acuerdo de Consejo de Ministros para el control y seguimiento de nivel de empleo público, que encomienda a este Centro Directivo tal función. Los resultados de la citada actividad se recogen anualmente en esta publicación donde se analiza la estructura y evolución del personal y que es difundida a través de la página [www.pap.hacienda.gob.es](http://www.pap.hacienda.gob.es)

En el presente informe se ofrece el estudio correspondiente al personal al servicio del sector público estatal administrativo a 31 de diciembre de 2020 y un análisis comparativo de los efectivos del año de estudio y del inmediato anterior. Se dedica además un apartado al sector público estatal empresarial y fundacional en el que se presenta la plantilla media de 2019 y su comparación con el 2018.

La Intervención General de la Administración del Estado agradece a los órganos gestores de los distintos organismos públicos y a las Intervenciones Delegadas y Territoriales, sin cuya colaboración no hubiese sido posible ofrecer este informe.

**Personal al servicio del  
Sector Público Estatal  
2020**

**(N.I.P.O.: 185-19-061-4)**

**Intervención General de la Administración del Estado**



## Índice.

1. Introducción y contenido .....	9
2. Presentación de la información .....	12
3. Análisis del personal al servicio del sector público estatal administrativo. Año 2020 .....	13
3.1 Consideraciones generales .....	13
3.2 Administración Civil del Estado.....	16
3.2.1. Administración General del Estado (ministerios) .....	18
3.2.2. Organismos autónomos.....	35
3.2.3. Agencias estatales.....	74
3.2.4. Otras entidades del sector público estatal .....	81
3.3 Administración de Justicia .....	95
3.4 Administración Militar .....	97
3.5 Administración de la Seguridad Social.....	98
4. Análisis del personal al servicio del sector público estatal no administrativo. Año 2019 .....	103
5. Evolución del empleo en el sector público estatal administrativo. Años 2020/2019.....	107
5.1 Consideraciones generales .....	107
5.2 Evolución del empleo en la Administración Civil del Estado. Años 2020/2019.....	110
5.2.1. Evolución del empleo en la Administración General del Estado. Años 2020/2019.....	111
5.2.2. Evolución del empleo en organismos autónomos. Años 2020/2019 .....	127
5.2.3. Evolución del empleo en agencias estatales. Años 2020/2019 .....	153
5.2.4. Evolución del empleo en otras entidades del sector público estatal. Años 2020/2019.....	157
5.3 Evolución del empleo en la Administración de Justicia. Años 2020/2019 .....	167
5.4 Evolución del empleo en la Administración Militar. Años 2020/2019 .....	169
5.5 Evolución del empleo en la Administración de la Seguridad Social. Años 2020/2019 .....	170
6. Evolución del empleo en el sector público estatal no administrativo. Años 2019/2018 .....	174
7. Estudio comparativo del número de efectivos presupuestados en los PGE 2019 prorrogados para 2020 y los existentes a 31/12/2020 en la AGE y sus organismos autónomos .....	179

## Índice de información estadística.

### Situación del personal del sector público estatal administrativo. Diciembre 2020

Administración General del Estado (ministerios) .....	22
Ministerio de Agricultura, Pesca y Alimentación.....	23
Ministerio de Asuntos Económicos y Transformación Digital .....	23
Ministerio de Asuntos Exteriores, Unión Europea y Cooperación .....	24
Ministerio de Ciencia e Innovación .....	24
Ministerio de Cultura y Deporte .....	25
Ministerio de Defensa.....	25
Ministerio de Educación y Formación Profesional .....	26
Ministerio de Hacienda.....	26
Ministerio de Igualdad.....	27
Ministerio de Inclusión, Seguridad Social y Migraciones.....	27
Ministerio de Industria, Comercio y Turismo .....	28
Ministerio de Interior.....	28
Ministerio de Justicia .....	29
Ministerio de Política Territorial y Función Pública .....	29
Ministerio de Presidencia, Relaciones con las Cortes y Memoria Democrática.....	30
Ministerios de Sanidad, de Derechos Sociales y Agenda 2030, y de Consumo.....	30
Ministerio de Trabajo y Economía Social.....	31
Ministerio para la Transición Ecológica y el Reto Demográfico .....	31
Ministerio de Transportes, Movilidad y Agenda Urbana.....	32
Ministerio de Universidades.....	32
Ministerio del Interior. Distribución territorial de efectivos .....	33
Organismos autónomos .....	38
Ministerio de Agricultura, Pesca y Alimentación.....	39
Ministerio de Asuntos Económicos y Transformación Digital .....	41
Ministerio de Ciencia e Innovación .....	42
Ministerio de Consumo.....	45
Ministerio de Cultura y Deporte .....	46
Ministerio de Defensa.....	49
Ministerio de Derechos Sociales y Agenda 2030.....	51
Ministerio de Hacienda.....	52
Ministerio de Igualdad.....	54
Ministerio de Industria, Comercio y Turismo .....	55
Ministerio de Interior.....	57

Ministerio de Justicia .....	58	
Ministerio de Política Territorial y Función Pública .....	59	
Ministerio de Presidencia, Relaciones con las Cortes y Memoria Democrática.....	60	
Ministerio de Sanidad .....	62	
Ministerio de Trabajo y Economía Social.....	63	
Ministerio para la Transición Ecológica y el Reto Demográfico .....	65	
Ministerio de Transportes, Movilidad y Agenda Urbana.....	71	
Ministerio de Universidades .....	72	
Agencias estatales .....	76	
Personal de la AEAT. Distribución territorial de efectivos .....	85	
Otras entidades del sector público estatal .....	87	
Administración de Justicia.....	96	
Administración Militar .....	97	
Administración de la Seguridad Social .....	100	
 Situación del personal del sector público estatal no administrativo. Año 2019		
Entidades públicas empresariales.....	105	
Sociedades mercantiles y asimiladas .....	105	
Otras entidades estatales de derecho público y consorcios.....	105	
Otros entes de derecho público dependientes o vinculados a la AGE .....	106	
Fundaciones estatales.....	106	
 Estudio comparativo de la situación del personal del sector público estatal administrativo. Años 2020/2019		
Administración General del Estado (ministerios) .....	116	
Organismos autónomos.....	128	
Agencias estatales .....	154	
Otras entidades del sector público estatal .....	159	
Administración de Justicia.....	168	
Administración Militar .....	169	
Administración de la Seguridad Social .....	172	
 Estudio comparativo de la situación del personal del sector público estatal no administrativo. Años 2019/2018 .....		176

## Índice de cuadros.

Cuadro 1.	Personal al servicio del sector público estatal administrativo. ....	13
Cuadro 2.	Efectivos al servicio del sector público estatal administrativo. Clasificación por tipos de personal .....	15
Cuadro 3.	Efectivos al servicio de la Administración Civil del Estado .....	16
Cuadro 4.	Efectivos al servicio de la Administración Civil del Estado. Clasificación por tipos de personal .....	17
Cuadro 5.	Efectivos al servicio de la Administración Civil del Estado sin el personal de las Fuerzas y Cuerpos de Seguridad del Estado .....	17
Cuadro 6.	Personal de la AGE. Clasificación por ministerios.....	19
Cuadro 7.	Efectivos al servicio de la AGE. Clasificación por tipos de personal .....	20
Cuadro 8.	Efectivos al servicio de la AGE sin el personal de las Fuerzas y Cuerpos de Seguridad del Estado .....	21
Cuadro 9.	Efectivos al servicio de los organismos autónomos .....	36
Cuadro 10.	Efectivos al servicio de los organismos autónomos. Clasificación por dependencia .....	37
Cuadro 11.	Efectivos destinados en agencias estatales. Clasificación por tipos de personal .....	75
Cuadro 12.	Efectivos destinados en agencias estatales. ....	75
Cuadro 13.	Efectivos al servicio de otras entidades del sector público .....	82
Cuadro 14.	Efectivos al servicio de otras entidades del sector público. Clasificación por tipos de personal .....	82
Cuadro 15.	Efectivos al servicio de las autoridades administrativas independientes. ....	83
Cuadro 16.	Efectivos al servicio de otros entes de derecho público vinculados o dependientes de la AGE.....	83
Cuadro 17.	Efectivos destinados en la AEAT. Clasificación por tipos de personal y destino .....	84
Cuadro 18.	Efectivos al servicio de la Administración de la Seguridad Social.....	98
Cuadro 19.	Efectivos de las entidades gestoras y servicios comunes de la Seguridad Social. Clasificación por tipos de personal .....	99
Cuadro 20.	Efectivos de las mutuas colaboradoras con la Seguridad Social. Clasificación por tipos de personal .....	99
Cuadro 21.	Efectivos del sector público estatal no administrativo. Año 2019 .....	103
Cuadro 22.	Efectivos del sector público estatal no administrativo. Clasificación por tipos de personal. Año 2019.....	104
Cuadro 23.	Efectivos del sector público estatal no administrativo. Clasificación por tipo de contrato. Año 2019 .....	104



Cuadro 24.	Evolución del personal del sector público estatal administrativo. Años 2010/2020.....	107
Cuadro 25.	Evolución del personal del sector público estatal administrativo. Años 2020/2019.....	108
Cuadro 26.	Evolución del personal del sector público estatal administrativo. Clasificación por tipos de personal. Años 2020/2019.....	109
Cuadro 27.	Evolución del personal de la Administración Civil del Estado. Años 2020/2019.....	110
Cuadro 28.	Evolución del personal de la Administración Civil del Estado. Clasificación por tipos de personal. Años 2020/2019 .....	110
Cuadro 29.	Evolución del personal de la AGE. Clasificación por tipos de personal. Años 2020/2019.....	111
Cuadro 30.	Evolución del empleo en la AGE por departamentos ministeriales. Años 2020/2019.....	115
Cuadro 31.	Evolución del personal de los organismos autónomos. Clasificación por tipos de personal. Años 2020/2019 .....	127
Cuadro 32.	Evolución del personal de las agencias estatales. Años 2020/2019.....	153
Cuadro 33.	Evolución del personal de las agencias estatales. Clasificación por tipos de personal. Años 2020/2019 .....	153
Cuadro 34.	Evolución del personal en otras entidades del sector público estatal. Años 2020/2019.....	157
Cuadro 35.	Evolución del personal en otras entidades del sector público estatal. Clasificación por tipos de personal. 2020/2019 .....	157
Cuadro 36.	Evolución del personal en las autoridades administrativas independientes. Distribución por entidades. Años 2020/2019.....	158
Cuadro 37.	Evolución del personal en otros entes de derecho público vinculados o dependientes de la AGE. Distribución por entidades. Años 2020/2019 .....	158
Cuadro 38.	Evolución del empleo en la Administración de la Seguridad Social. Años 2020/2019.....	171
Cuadro 39.	Evolución del empleo en las entidades gestoras y servicios comunes de la Seguridad Social. Clasificación por tipos de personal. Años 2020/2019 .....	171
Cuadro 40.	Evolución del empleo en las mutuas colaboradoras de la Seguridad Social. Clasificación por tipos de personal. Años 2020/2019 .....	171
Cuadro 41.	Evolución del empleo en el sector público estatal no administrativo. Años 2019/2018.....	174
Cuadro 42.	Evolución del empleo en el sector público estatal no administrativo por tipo de contrato. Años 2019/2018.....	174

Cuadro 43.	Evolución del empleo en el sector público estatal no administrativo. Clasificación por tipos de personal. Años 2019/2018 .....	175
Cuadro 44.	Efectivos de la AGE y sus organismos autónomos a 31/12/2020 y PGE 2019 prorrogados para 2020, por tipos de personal.....	179

### Índice de gráficos.

Gráfico 1.	Personal al servicio del sector público estatal administrativo .....	14
Gráfico 2.	Efectivos de la AGE. Clasificación por tipos de personal .....	21
Gráfico 3.	Personal de la Agencia Estatal de la Administración Tributaria. Clasificación por tipos de personal .....	84
Gráfico 4.	Efectivos de la Administración de Justicia. Clasificación por tipos de personal .....	95
Gráfico 5.	Efectivos de la Administración Militar. Clasificación por tipos de personal.....	97
Gráfico 6.	Efectivos de las entidades gestoras y servicios comunes de la Seguridad Social .....	98
Gráfico 7.	Evolución del empleo en el sector público estatal administrativo. Años 2010/2020.....	108
Gráfico 8.	Evolución del empleo en la Administración de Justicia. Años 2020/2019 .....	167
Gráfico 9.	Evolución del empleo en la Administración Militar. Años 2020/2019 .....	169
Gráfico 10.	Evolución del empleo en la Administración de la Seguridad Social. Años 2020/2019.....	170

## 1. Introducción y contenido

La Intervención General de la Administración del Estado (IGAE) efectúa anualmente el seguimiento del personal que presta servicio en el sector público estatal, en virtud de lo dispuesto en la Orden de 18 de abril de 1985, que desarrolla el Acuerdo de Consejo de Ministros para control y seguimiento del nivel de empleo público y que se concreta en este informe.

El informe aplica la definición y estructura del sector público estatal establecida en los artículos 2 y 3 de la Ley 47/2003, de 26 de noviembre, General Presupuestaria (LGP), según nueva redacción dada por la Ley 40/2015, de 1 de octubre, de Régimen Jurídico del Sector Público (LRJSP), modificada por Ley 11/2020, de 30 de diciembre, de Presupuestos Generales del Estado para el año 2021, que recupera las agencias estatales como organismos públicos integrantes del sector público institucional estatal.

Según el artículo 3 de la LGP, el sector público estatal se desglosa en administrativo, empresarial y fundacional.

El sector público administrativo está constituido por:

- Administración General del Estado, organismos autónomos, autoridades administrativas independientes, universidades públicas no transferidas y entidades gestoras, servicios comunes y mutuas colaboradoras con la Seguridad Social; así como otros organismos con dotación diferenciada en los Presupuestos Generales del Estado que, careciendo de personalidad jurídica, no están integrados en la Administración General del Estado.
- Cualesquiera organismos y entidades de derecho público vinculados o dependientes de la Administración General del Estado, los consorcios y los fondos sin personalidad jurídica, cuya actividad principal no consista en la producción en régimen de mercado de bienes y servicios destinados al consumo, no se financien mayoritariamente con ingresos comerciales y que efectúen operaciones de redistribución de la renta y riqueza nacional sin ánimo de lucro.

Según el Inventario de entes del sector público (INVENTE), a 31 de diciembre de 2020, el sector público administrativo, excluidos órganos con dotación diferenciada en los PGE, está compuesto por 209 entidades, con el siguiente detalle:

<b>Entidades que componen el sector público estatal administrativo (31/12/2020)</b>	<b>Número</b>
Administración General del Estado (ministerios)	22
Organismos autónomos	59
Agencias estatales	9
Autoridades administrativas independientes	5
Otros entes de derecho público vinculados o dependientes de la AGE	15
Universidades públicas no transferidas	1
Entidades gestoras y servicios comunes de la Seguridad Social	6
Mutuas colaboradoras con la Seguridad Social	21
Consortios del sector público estatal	71
<b>Total</b>	<b>209</b>

El personal al servicio del sector público administrativo se desglosa en las siguientes categorías:

- Administración Civil: incluye el personal de la Administración General del Estado y sus organismos autónomos, de agencias estatales, de otras entidades estatales de derecho público y consorcios.
- Administración de Justicia: comprende los efectivos de las carreras judicial y fiscal, así como el resto de personal de la Administración de Justicia.
- Administración Militar: abarca el personal militar de carrera en activo y en la reserva.
- Administración de la Seguridad Social: engloba el personal de las entidades gestoras y servicios comunes y el de las mutuas colaboradoras con la Seguridad Social.

En este informe, se presenta el número de empleados en cada una de las entidades del sector público administrativo a partir de la información sobre perceptores de nómina por retribuciones complementarias del mes de diciembre de 2020, recibida de las respectivas Intervenciones Delegadas, Intervenciones Territoriales en caso de desconcentración de gasto o directamente de los gestores de los distintos organismos públicos, a través de la aplicación informática EMPLEONet, diseñada por la Oficina de Informática Presupuestaria de la IGAE.

Respecto al sector público empresarial, está integrado por las entidades públicas empresariales, las sociedades mercantiles estatales y los restantes organismos y entidades de derecho público no

incluidos en el sector público administrativo, vinculados o dependientes de la Administración General del Estado, los consorcios y fondos sin personalidad jurídica.

Finalmente, el sector público fundacional, está integrado por las fundaciones del sector público estatal.

Este informe utiliza la información de las cuentas anuales remitidas por las entidades de los sectores públicos empresarial y fundacional antes del 31 de julio del ejercicio siguiente a la Central de Información Contable de Empresas y Fundaciones Públicas (CICEP) de la IGAE. De este modo, las entidades consideradas de ambos sectores en este informe son las existentes a 31 de diciembre de 2019, y el número de empleados de los sectores públicos empresarial y fundacional es la plantilla media durante 2019 indicada en sus cuentas anuales.

El número de entidades que integran el sector público no administrativo a diciembre de 2019, según el INVENTE, es de 227 entidades, con el siguiente detalle:

<b>Entidades que componen el sector público estatal no administrativo (31/12/2019)</b>	<b>Número</b>
Sector público empresarial	192
Entidades públicas empresariales	13
Sociedades mercantiles estatales	139
Otros entes de derecho público vinculados o dependientes de la AGE y Consorcios	40
Sector público fundacional	35
<b>Total</b>	<b>227</b>

## 2. Presentación de la información

En la publicación se muestra información estadística de los efectivos del ejercicio y su comparación con la situación del año anterior.

En el sector público estatal administrativo, la información se refiere al número de efectivos a 31 de diciembre de 2020 y su comparativa con 2019, distinguiendo Administración Civil, Administración de Justicia, Administración Militar y Administración de la Seguridad Social.

En cambio, en el sector público estatal no administrativo (empresarial y fundacional), se informa la plantilla media anual de 2019 y su comparativa con el ejercicio anterior, información procedente de las cuentas anuales de las sociedades mercantiles estatales, entidades públicas empresariales, entidades estatales de derecho público y consorcios, pertenecientes a este sector, y de fundaciones estatales. Esta diferencia temporal se debe al retraso en la disponibilidad de los datos, ya comentada en el apartado 1 anterior.

Los anexos y cuadros de este informe presentan desglose de plantillas por sector, entidad, tipo de empleo y por sexo.

Como en ejercicios anteriores, no se presentan datos del Centro Nacional de Inteligencia (CNI) en base a que éstos constituyen información clasificada, con el grado de secreto, de acuerdo con lo dispuesto en el artículo 5.1 de la Ley 11/2002, de 6 de mayo, reguladora del Centro Nacional de Inteligencia.

Finalmente, en el último apartado de la publicación se adjunta una comparativa del número de efectivos en la Administración General del Estado y sus organismos autónomos a 31 de diciembre de 2020 y el inicialmente previsto en los Presupuestos Generales del Estado para 2019 prorrogados para 2020 (ver cuadro 45).

### 3. Análisis del personal al servicio del sector público estatal administrativo. Año 2020

#### 3.1. Consideraciones generales

El artículo 2.2.j) de la Ley 50/1997, de 27 de noviembre, del Gobierno, establece que corresponde al Presidente del Gobierno la creación, modificación y supresión de los departamentos ministeriales, así como de las secretarías de estado. En virtud de ello, se aprueban los Reales Decretos 2/2020, de 12 de enero, por el que se reestructuran los departamentos ministeriales, y 139/2020, de 28 de enero, en el que se establece su estructura orgánica básica, con el fin de impulsar los objetivos prioritarios del Gobierno y de su programa político en aras a lograr mayor eficacia y eficiencia en el funcionamiento de la Administración General del Estado, y a lo largo de 2020 se aprobaron otros reales decretos para adaptar la estructura orgánica de los diferentes departamentos ministeriales y que han supuesto la creación, modificación y supresión de algún departamento, la reasignación de determinadas competencias entre ellos y cambios de adscripción de organismos autónomos.

Teniendo en cuenta las consideraciones señaladas, a fecha 31 de diciembre de 2020, el personal al servicio del sector público estatal administrativo asciende a 558.331, siendo la Administración Civil la que engloba el mayor número de efectivos con un total de 343.533 personas, lo que representa el 61,5% del total del personal empleado. Por el contrario, la Administración de Justicia, con 24.885, es la que menor número de perceptores agrupa. (cuadro y gráfico 1).

**Cuadro 1. Personal al servicio del sector público estatal administrativo**

Sector público estatal administrativo	Hombres	Mujeres	Total
Administración Civil	232.759	110.774	343.533
Administración de Justicia	8.351	16.534	24.885
Administración Militar	120.091	15.619	135.710
Administración de la Seguridad Social	20.170	34.033	54.203
<b>Total</b>	<b>381.371</b>	<b>176.960</b>	<b>558.331</b>

**Gráfico 1. Personal al servicio del sector público estatal administrativo**

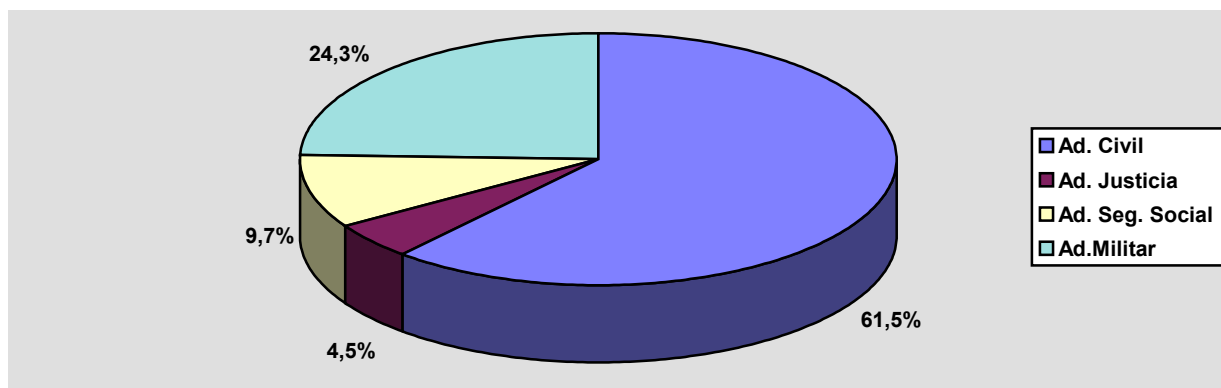

En cuanto a la distribución por sexo, el número de hombres representa el 68,3% del total del personal destinado en el sector público estatal administrativo. Este porcentaje es muy superior en la Administración Militar con un 88,5%. En la Administración Civil, el número de hombres representa el 67,8%, debido, en gran medida, al elevado número de efectivos varones en las Fuerzas y Cuerpos de Seguridad del Estado. Por el contrario, el número de mujeres es superior en las Administraciones de Justicia y Seguridad Social, con un 66,4% y 62,8% respectivamente.

Por tipos de personal, el colectivo de funcionarios es el que mayor número de efectivos agrupa, representando el 55,4% del total. De estos, el 92,2% presta sus servicios en la Administración Civil. Le sigue en importancia numérica el personal militar.

En el siguiente cuadro observamos cómo el número de hombres supera al de mujeres, además de en el personal militar, en los colectivos de funcionarios (68,6%), altos cargos (57,4%) y otro personal (50,9%), siendo mayoría el número de mujeres en el resto.



**Cuadro 2. Efectivos al servicio del sector público estatal administrativo.**  
**Clasificación por tipos de personal**

Sector público estatal administrativo	Hombres	Mujeres	Total
Altos cargos	229	170	399
Personal eventual	487	586	1.073
Funcionarios	212.482	97.038	309.520
Personal militar	120.091	15.619	135.710
Personal de la Administración de Justicia	8.351	16.534	24.885
Personal estatutario de la Seguridad Social	1.080	3.646	4.726
Otro personal	111	107	218
Contratados laborales	38.540	43.260	81.800
<b>Total</b>	<b>381.371</b>	<b>176.960</b>	<b>558.331</b>

### 3.2. Administración Civil del Estado

En este epígrafe se incluyen, además de la Administración General del Estado y sus organismos autónomos, las agencias estatales, las autoridades administrativas independientes, la Universidad Nacional a Distancia (única universidad pública no transferida), los organismos y entidades de derecho público vinculadas o dependientes de la Administración General del Estado y los consorcios de carácter administrativo. A 31 de diciembre de 2020 el personal destinado en la Administración Civil era 343.533, de los cuales el 85,2% está adscrito a la Administración General del Estado y sus organismos autónomos, como se muestra en el cuadro siguiente.

**Cuadro 3. Efectivos al servicio de la Administración Civil del Estado**

Administración Civil del Estado	Hombres	Mujeres	Total
AGE (ministerios)	181.172	64.401	245.573
Organismos autónomos	27.213	19.890	47.103
Agencias estatales	7.530	7.272	14.802
Autoridades administrativas independientes	707	873	1.580
Universidad pública no transferida (UNED)	1.051	1.435	2.486
Otros entes de derecho público vinculados o dependientes de la AGE	13.470	15.296	28.766
Conorcios (LPG, art. 2.2.d)	1.616	1.607	3.223
<b>Total</b>	<b>232.759</b>	<b>110.774</b>	<b>343.533</b>

Por tipos de personal, el principal es el colectivo de funcionarios, con el 83% del total (285.235 efectivos), seguido de los contratados laborales, con un 15,9%.

En cuanto a la distribución por sexo, el número de hombres representa un 67,8% del total del personal, alcanzando un 88,6% en las Fuerzas y Cuerpos de Seguridad del Estado, (152.262 efectivos en el Ministerio de Interior y 9.031 en sus organismos autónomos). Excluyendo este colectivo, la distribución es más equilibrada, alcanzando el personal masculino solo el 49,3% en el resto de la Administración Civil del Estado.

**Cuadro 4. Efectivos al servicio de la Administración Civil del Estado.**

**Clasificación por tipos de personal**

<b>Tipos de personal</b>	<b>Hombres</b>	<b>Mujeres</b>	<b>Total</b>
Altos cargos	227	169	396
Personal eventual	487	586	1.073
Funcionarios	203.013	82.222	285.235
Otro personal	111	107	218
Contratados laborales	28.522	26.213	54.735
Personal estatutario	399	1.477	1.876
<b>Total</b>	<b>232.759</b>	<b>110.774</b>	<b>343.533</b>

**Cuadro 5. Efectivos al servicio de la Administración Civil del Estado sin el personal**

**de las Fuerzas y Cuerpos de Seguridad del Estado**

<b>Tipos de personal</b>	<b>Hombres</b>	<b>Mujeres</b>	<b>Total</b>
Altos cargos	227	169	396
Personal eventual	487	586	1.073
Funcionarios	60.165	63.777	123.942
Otro personal	111	107	218
Contratados laborales	28.522	26.213	54.735
Personal estatutario	399	1.477	1.876
<b>Total</b>	<b>89.911</b>	<b>92.329</b>	<b>182.240</b>

### **3.2.1. Administración General del Estado (ministerios)**

A 31 de diciembre de 2020, el personal destinado en la Administración General del Estado asciende a 245.573 efectivos, de los que 182.157 están adscritos al Ministerio del Interior. En esta cifra se incluye el personal de los Cuerpos y Fuerzas de Seguridad del Estado (152.262) pertenecientes a la Guardia Civil y al Cuerpo Nacional de Policía (75.094 y 77.168 respectivamente).

Tras la aprobación del Real Decreto 2/2020, de 12 de enero, por el que se reestructuran los departamentos ministeriales, se eleva a 22 el número de ministerios. No obstante, respecto a la adscripción de medios personales, en tanto no se han realizado las oportunas modificaciones o adaptaciones presupuestarias, los gastos de los departamentos ministeriales se han seguido imputando según la estructura orgánica del presupuesto en vigor (Disposición final primera del Real Decreto 139/2020, de 28 de enero, por el que se establece la estructura orgánica básica de los departamentos ministeriales). Este ha sido el caso del suprimido Ministerio de Sanidad, Consumo y Bienestar, cuyas funciones se han repartido entre los Ministerios de Sanidad, de Derechos Sociales y Agenda 2030, y de Consumo.

En el siguiente cuadro se detalla la distribución de plantillas por ministerios:

**Cuadro 6. Personal de la AGE. Clasificación por ministerios**

Ministerios	Hombres	Mujeres	Total
Agricultura, Pesca y Alimentación	526	784	1.310
Asuntos Económicos y Transformación Digital	715	753	1.468
Asuntos Exteriores, Unión Europea y Cooperación	2.854	2.937	5.791
Ciencia e Innovación	84	150	234
Cultura y Deporte	626	1.205	1.831
Defensa	8.264	6.780	15.044
Educación y Formación Profesional	2.462	6.121	8.583
Hacienda	3.020	4.219	7.239
Igualdad	22	74	96
Inclusión, Seguridad Social y Migraciones	292	449	741
Industria, Comercio y Turismo	878	1.236	2.114
Interior	152.086	30.071	182.157
Justicia	917	1.094	2.011
Política Territorial y Función Pública	3.324	3.926	7.250
Presidencia, Relaciones con las Cortes y Memoria Democrática	740	721	1.461
Sanidad, de Derechos Sociales y Agenda 2030 y de Consumo	392	848	1.240
Trabajo y Economía Social	373	540	913
Transición Ecológica y el Reto Demográfico	950	816	1.766
Transportes, Movilidad y Agenda Urbana	2.591	1.572	4.163
Universidades	56	105	161
<b>Total</b>	<b>181.172</b>	<b>64.401</b>	<b>245.573</b>

Cómo se observa en el cuadro, el Ministerio de Interior es el que cuenta con mayor número de efectivos, con 182.157. Le sigue el personal civil del Ministerio de Defensa con 15.044. Los de menor plantilla son los Ministerios de Igualdad y Universidades con 96 y 161 perceptores respectivamente.

En cuanto a la distribución por sexo, el número de hombres representa un 73,8% del total. Esta proporción se debe al elevado número de hombres que prestan sus servicios en el Ministerio de

Interior (83,5%). También son mayoría los hombres en los Ministerios de Transportes, Movilidad y Agenda Urbana, Defensa (personal civil), Transición Ecológica y Reto Demográfico, y Presidencia, Relaciones con las Cortes y Memoria Democrática, con un 62,2%, 54,9%, 53,8% y 50,7% respectivamente. Por el contrario, los ministerios con mayor representación femenina son los de Igualdad con el 77,1%, Educación y Formación Profesional con el 71,3%, Sanidad. Derechos Sociales y Agenda 2030 y Consumo con el 68,4%, y Cultura y Deporte con el 65,8%.

Por tipo de personal, el colectivo funcionario es el más numeroso con 215.784 efectivos, 87,9% del total, promedio que se supera en los Ministerios de Interior (98,4%), Hacienda (92,9%) y Justicia (91,7%). Por el contrario, los ministerios con menor proporción de funcionarios son Defensa (20,7% de su personal civil) y Ministerio de Asuntos Exteriores, Unión Europea y Cooperación (36,5%).

**Cuadro 7. Efectivos al servicio de la AGE. Clasificación por tipos de personal**

Tipos de personal	Hombres	Mujeres	Total
Altos cargos	181	141	322
Personal eventual	446	542	989
Funcionarios	166.684	49.100	215.784
Otro personal	2	2	4
Contratados laborales	13.459	13.139	26.598
Personal estatutario del Ministerio de Defensa	399	1.477	1.876
<b>Total</b>	<b>181.172</b>	<b>64.401</b>	<b>245.573</b>

Al colectivo de funcionarios le sigue el de contratados laborales, con 26.598 efectivos, un 10,8% del total, de los cuales 24.773 son contratados laborales fijos, un 93,1%.

Las categorías que cuentan con menor número de efectivos son las de otro personal y altos cargos, que con 4 y 322 efectivos, respectivamente, representan el 0,1% del total.

**Gráfico 2. Efectivos de la AGE. Clasificación por tipos de personal**

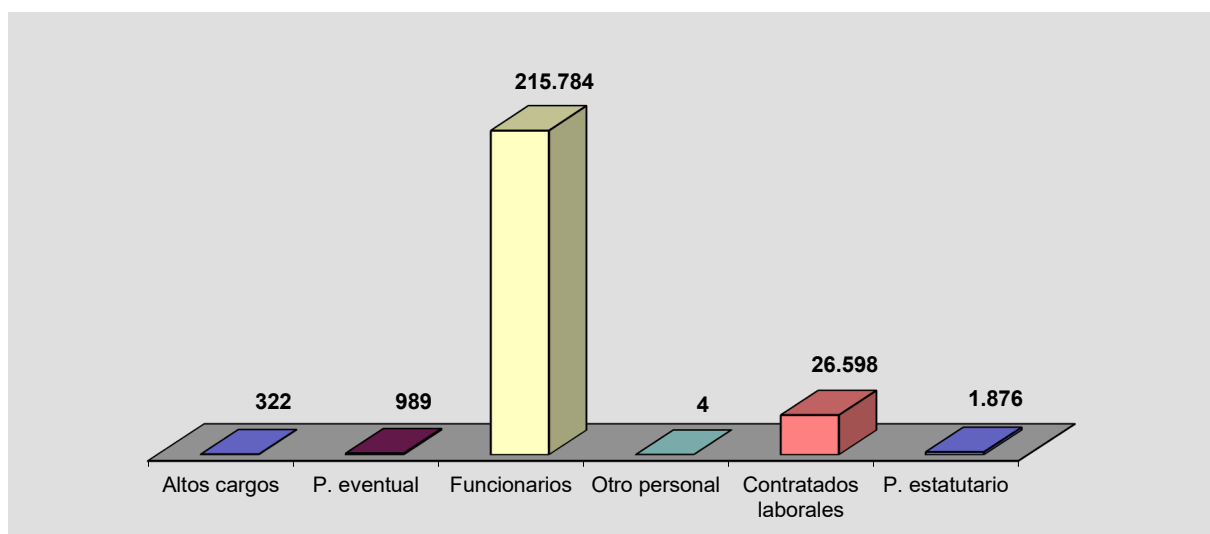

En cuanto a la distribución por sexo, la categoría de funcionarios, con el 77,2% de hombres, y personal estatutario del Ministerio de Defensa, con el 78,7% de mujeres, presentan las mayores diferencias entre hombres y mujeres empleados.

Excluyendo los efectivos de los Cuerpos y Fuerzas de Seguridad del Estado, adscritos todos ellos a la categoría de funcionarios, la distribución es mucho más paritaria, reduciéndose el porcentaje de hombres del 73,8% al 50,6% en el conjunto de la Administración General del Estado.

**Cuadro 8. Efectivos al servicio de la AGE sin el personal de las Fuerzas y Cuerpos de Seguridad del Estado**

Tipos de personal	Hombres	Mujeres	Total
Altos cargos	181	141	322
Personal eventual	446	542	989
Funcionarios	32.706	30.816	63.522
Otro personal	2	2	4
Contratados laborales	13.459	13.139	26.598
Personal estatutario del Ministerio de Defensa	399	1.477	1.876
<b>Total</b>	<b>47.193</b>	<b>46.117</b>	<b>93.311</b>

El detalle por tipo de personal, en el conjunto de la Administración General del Estado, es el siguiente:

<b>ADMINISTRACIÓN GENERAL DEL ESTADO</b>			
<b>TIPOS DE PERSONAL</b>	<b>Hombres</b>	<b>Mujeres</b>	<b>TOTAL</b>
<b>ALTOS CARGOS</b>	181	141	322
<b>PERSONAL EVENTUAL</b>	446	542	989
<b>FUNCIONARIOS</b>			
GRUPO A1	15.548	7.609	23.157
GRUPO A2	17.381	7.156	24.537
GRUPO C1	130.120	27.114	157.234
GRUPO C2	3.601	7.208	10.809
Grupo E y Agr. Profesionales	34	13	47
<b>TOTAL</b>	<b>166.684</b>	<b>49.100</b>	<b>215.784</b>
<b>OTRO PERSONAL</b>	2	2	4
<b>CONTRATADOS LABORALES</b>			
Cap. I Fijos	12.836	11.937	24.773
Cap. I Eventuales	623	1.202	1.825
<b>TOTAL</b>	<b>13.459</b>	<b>13.139</b>	<b>26.598</b>
<b>PERSONAL ESTATUTARIO DEFENSA</b>	399	1.477	1.876
<b>TOTAL</b>	<b>181.172</b>	<b>64.401</b>	<b>245.573</b>

Dentro del colectivo funcionario, la categoría más numerosa es el grupo C1, con 157.234 efectivos, un 72,9% del total, que incluye un elevado número de efectivos destinados en los Cuerpos y Fuerzas de Seguridad del Estado, adscritos al Ministerio del Interior, mayoritariamente hombres, lo que motiva también la elevada disparidad de sexo en dicha categoría (82,8% hombres).

Respecto a los contratados laborales, el 93,1% del total son fijos.

A continuación, se presenta la información por ministerio y tipo de personal, y el personal del Ministerio del Interior destinado en servicios periféricos cuyas nóminas se gestionan de forma descentralizada en las Direcciones Provinciales.



<b>MINISTERIO DE AGRICULTURA, PESCA Y ALIMENTACIÓN</b>			
<b>TIPOS DE PERSONAL</b>	<b>Hombres</b>	<b>Mujeres</b>	<b>TOTAL</b>
<b>ALTOS CARGOS</b>	8	5	13
<b>PERSONAL EVENTUAL</b>	3	8	11
<b>FUNCIONARIOS</b>			
GRUPO A1	190	329	519
GRUPO A2	105	146	251
GRUPO C1	64	100	164
GRUPO C2	55	124	179
Grupo E y Agr. Profesionales	2	-	2
<b>TOTAL</b>	<b>416</b>	<b>699</b>	<b>1.115</b>
<b>CONTRATADOS LABORALES</b>			
Cap. I Fijos	98	70	168
Cap. I Eventuales	1	2	3
<b>TOTAL</b>	<b>99</b>	<b>72</b>	<b>171</b>
<b>TOTAL</b>	<b>526</b>	<b>784</b>	<b>1.310</b>

<b>MINISTERIO DE ASUNTOS ECONÓMICOS Y TRANSFORMACIÓN DIGITAL</b>			
<b>TIPOS DE PERSONAL</b>	<b>Hombres</b>	<b>Mujeres</b>	<b>TOTAL</b>
<b>ALTOS CARGOS</b>	9	9	18
<b>PERSONAL EVENTUAL</b>	7	6	13
<b>FUNCIONARIOS</b>			
GRUPO A1	232	230	462
GRUPO A2	136	131	267
GRUPO C1	132	139	271
GRUPO C2	89	165	254
Grupo E y Agr. Profesionales	-	1	1
<b>TOTAL</b>	<b>589</b>	<b>666</b>	<b>1.255</b>
<b>CONTRATADOS LABORALES</b>			
Cap. I Fijos	110	72	182
Cap. I Eventuales	-	-	-
<b>TOTAL</b>	<b>110</b>	<b>72</b>	<b>182</b>
<b>TOTAL</b>	<b>715</b>	<b>753</b>	<b>1.468</b>

<b>MINISTERIO DE ASUNTOS EXTERIORES, UNIÓN EUROPEA Y COOPERACIÓN</b>			
<b>TIPOS DE PERSONAL</b>	<b>Hombres</b>	<b>Mujeres</b>	<b>TOTAL</b>
<b>ALTOS CARGOS</b>	15	9	24
<b>PERSONAL EVENTUAL</b>	15	16	31
<b>FUNCIONARIOS</b>			
GRUPO A1	657	293	950
GRUPO A2	193	190	383
GRUPO C1	198	156	354
GRUPO C2	158	265	423
Grupo E y Agr. Profesionales	2	1	3
<b>TOTAL</b>	<b>1.208</b>	<b>905</b>	<b>2.113</b>
<b>CONTRATADOS LABORALES</b>			
Cap. I Fijos	1.550	1.827	3.377
Cap. I Eventuales	66	180	246
<b>TOTAL</b>	<b>1.616</b>	<b>2.007</b>	<b>3.623</b>
<b>TOTAL</b>	<b>2.854</b>	<b>2.937</b>	<b>5.791</b>

<b>MINISTERIO DE CIENCIA E INNOVACIÓN</b>			
<b>TIPOS DE PERSONAL</b>	<b>Hombres</b>	<b>Mujeres</b>	<b>TOTAL</b>
<b>ALTOS CARGOS</b>	4	3	7
<b>PERSONAL EVENTUAL</b>	4	5	9
<b>FUNCIONARIOS</b>			
GRUPO A1	34	58	92
GRUPO A2	15	25	40
GRUPO C1	15	19	34
GRUPO C2	6	30	36
Grupo E y Agr. Profesionales	-	-	-
<b>TOTAL</b>	<b>70</b>	<b>132</b>	<b>202</b>
<b>CONTRATADOS LABORALES</b>			
Cap. I Fijos	6	10	16
Cap. I Eventuales	-	-	-
<b>TOTAL</b>	<b>6</b>	<b>10</b>	<b>16</b>
<b>TOTAL</b>	<b>84</b>	<b>150</b>	<b>234</b>

<b>MINISTERIO DE CULTURA Y DEPORTE</b>			
<b>TIPOS DE PERSONAL</b>	<b>Hombres</b>	<b>Mujeres</b>	<b>TOTAL</b>
<b>ALTOS CARGOS</b>	4	9	13
<b>PERSONAL EVENTUAL</b>	3	8	11
<b>FUNCIONARIOS</b>			
GRUPO A1	102	206	308
GRUPO A2	77	169	246
GRUPO C1	37	101	138
GRUPO C2	41	113	154
Grupo E y Agr. Profesionales	-	3	3
<b>TOTAL</b>	<b>257</b>	<b>592</b>	<b>849</b>
<b>CONTRATADOS LABORALES</b>			
Cap. I Fijos	308	448	756
Cap. I Eventuales	54	148	202
<b>TOTAL</b>	<b>362</b>	<b>596</b>	<b>958</b>
<b>TOTAL</b>	<b>626</b>	<b>1.205</b>	<b>1.831</b>

<b>MINISTERIO DE DEFENSA</b>			
<b>TIPOS DE PERSONAL</b>	<b>Hombres</b>	<b>Mujeres</b>	<b>TOTAL</b>
<b>ALTOS CARGOS</b>	12	5	17
<b>PERSONAL EVENTUAL</b>	3	9	12
<b>FUNCIONARIOS</b>			
GRUPO A1	259	119	378
GRUPO A2	167	125	292
GRUPO C1	474	609	1.083
GRUPO C2	504	860	1.364
Grupo E y Agr. Profesionales	1	-	1
<b>TOTAL</b>	<b>1.405</b>	<b>1.713</b>	<b>3.118</b>
<b>CONTRATADOS LABORALES</b>			
Cap. I Fijos	6.234	3.352	9.586
Cap. I Eventuales	211	224	435
<b>TOTAL</b>	<b>6.445</b>	<b>3.576</b>	<b>10.021</b>
<b>PERSONAL ESTATUTARIO</b>	<b>399</b>	<b>1.477</b>	<b>1.876</b>
<b>TOTAL</b>	<b>8.264</b>	<b>6.780</b>	<b>15.044</b>

<b>MINISTERIO DE EDUCACIÓN Y FORMACIÓN PROFESIONAL</b>			
<b>TIPOS DE PERSONAL</b>	<b>Hombres</b>	<b>Mujeres</b>	<b>TOTAL</b>
<b>ALTOS CARGOS</b>	6	3	9
<b>PERSONAL EVENTUAL</b>	5	8	13
<b>FUNCIONARIOS</b>			
GRUPO A1	980	1.130	2.110
GRUPO A2	652	1.772	2.424
GRUPO C1	64	120	184
GRUPO C2	67	158	225
Grupo E y Agr. Profesionales	1	-	1
<b>TOTAL</b>	<b>1.764</b>	<b>3.180</b>	<b>4.944</b>
<b>CONTRATADOS LABORALES</b>			
Cap. I Fijos	618	2.690	3.308
Cap. I Eventuales	69	240	309
<b>TOTAL</b>	<b>687</b>	<b>2.930</b>	<b>3.617</b>
<b>TOTAL</b>	<b>2.462</b>	<b>6.121</b>	<b>8.583</b>

<b>MINISTERIO DE HACIENDA</b>			
<b>TIPOS DE PERSONAL</b>	<b>Hombres</b>	<b>Mujeres</b>	<b>TOTAL</b>
<b>ALTOS CARGOS</b>	9	9	18
<b>PERSONAL EVENTUAL</b>	10	12	22
<b>FUNCIONARIOS</b>			
GRUPO A1	728	746	1.474
GRUPO A2	1.030	1.313	2.343
GRUPO C1	613	1.009	1.622
GRUPO C2	362	920	1.282
Grupo E y Agr. Profesionales	3	3	6
<b>TOTAL</b>	<b>2.736</b>	<b>3.991</b>	<b>6.727</b>
<b>CONTRATADOS LABORALES</b>			
Cap. I Fijos	261	204	465
Cap. I Eventuales	4	3	7
<b>TOTAL</b>	<b>265</b>	<b>207</b>	<b>472</b>
<b>TOTAL</b>	<b>3.020</b>	<b>4.219</b>	<b>7.239</b>

<b>MINISTERIO DE IGUALDAD</b>			
<b>TIPOS DE PERSONAL</b>	<b>Hombres</b>	<b>Mujeres</b>	<b>TOTAL</b>
<b>ALTOS CARGOS</b>	2	7	9
<b>PERSONAL EVENTUAL</b>	3	15	18
<b>FUNCIONARIOS</b>			
GRUPO A1	10	22	32
GRUPO A2	2	9	11
GRUPO C1	1	4	5
GRUPO C2	4	17	21
Grupo E y Agr. Profesionales	-	-	-
<b>TOTAL</b>	<b>17</b>	<b>52</b>	<b>69</b>
<b>CONTRATADOS LABORALES</b>			
Cap. I Fijos	-	-	-
Cap. I Eventuales	-	-	-
<b>TOTAL</b>	<b>-</b>	<b>-</b>	<b>-</b>
<b>TOTAL</b>	<b>22</b>	<b>74</b>	<b>96</b>

<b>MINISTERIO DE INCLUSIÓN, SEGURIDAD SOCIAL Y MIGRACIONES</b>			
<b>TIPOS DE PERSONAL</b>	<b>Hombres</b>	<b>Mujeres</b>	<b>TOTAL</b>
<b>ALTOS CARGOS</b>	6	5	11
<b>PERSONAL EVENTUAL</b>	6	16	22
<b>FUNCIONARIOS</b>			
GRUPO A1	52	82	134
GRUPO A2	68	97	165
GRUPO C1	35	57	92
GRUPO C2	42	82	124
Grupo E y Agr. Profesionales	2	-	2
<b>TOTAL</b>	<b>199</b>	<b>318</b>	<b>517</b>
<b>CONTRATADOS LABORALES</b>			
Cap. I Fijos	66	81	147
Cap. I Eventuales	15	29	44
<b>TOTAL</b>	<b>81</b>	<b>110</b>	<b>191</b>
<b>TOTAL</b>	<b>292</b>	<b>449</b>	<b>741</b>

<b>MINISTERIO DE INDUSTRIA, COMERCIO Y TURISMO</b>			
<b>TIPOS DE PERSONAL</b>	<b>Hombres</b>	<b>Mujeres</b>	<b>TOTAL</b>
<b>ALTOS CARGOS</b>	5	5	10
<b>PERSONAL EVENTUAL</b>	10	12	22
<b>FUNCIONARIOS</b>			
GRUPO A1	234	227	461
GRUPO A2	131	243	374
GRUPO C1	72	110	182
GRUPO C2	61	177	238
Grupo E y Agr. Profesionales	2	-	2
<b>TOTAL</b>	<b>500</b>	<b>757</b>	<b>1.257</b>
<b>CONTRATADOS LABORALES</b>			
Cap. I Fijos	362	462	824
Cap. I Eventuales	1	-	1
<b>TOTAL</b>	<b>363</b>	<b>462</b>	<b>825</b>
<b>TOTAL</b>	<b>878</b>	<b>1.236</b>	<b>2.114</b>

<b>MINISTERIO DE INTERIOR</b>			
<b>TIPOS DE PERSONAL</b>	<b>Hombres</b>	<b>Mujeres</b>	<b>TOTAL</b>
<b>ALTOS CARGOS</b>	7	5	12
<b>PERSONAL EVENTUAL</b>	7	9	16
<b>FUNCIONARIOS</b>			
GRUPO A1	9.871	2.082	11.953
GRUPO A2	13.462	1.572	15.034
GRUPO C1	126.828	22.703	149.531
GRUPO C2	869	1.848	2.717
Grupo E y Agr. Profesionales	1	1	2
<b>TOTAL</b>	<b>151.031</b>	<b>28.206</b>	<b>179.237</b>
<b>CONTRATADOS LABORALES</b>			
Cap. I Fijos	928	1.554	2.482
Cap. I Eventuales	113	297	410
<b>TOTAL</b>	<b>1.041</b>	<b>1.851</b>	<b>2.892</b>
<b>TOTAL</b>	<b>152.086</b>	<b>30.071</b>	<b>182.157</b>

<b>MINISTERIO DE JUSTICIA</b>			
<b>TIPOS DE PERSONAL</b>	<b>Hombres</b>	<b>Mujeres</b>	<b>TOTAL</b>
<b>ALTOS CARGOS</b>	5	7	12
<b>PERSONAL EVENTUAL</b>	8	8	16
<b>FUNCIONARIOS</b>			
GRUPO A1	330	254	584
GRUPO A2	113	150	263
GRUPO C1	196	279	475
GRUPO C2	194	328	522
Grupo E y Agr. Profesionales	1	-	1
<b>TOTAL</b>	<b>834</b>	<b>1.011</b>	<b>1.845</b>
<b>CONTRATADOS LABORALES</b>			
Cap. I Fijos	59	45	104
Cap. I Eventuales	11	23	34
<b>TOTAL</b>	<b>70</b>	<b>68</b>	<b>138</b>
<b>TOTAL</b>	<b>917</b>	<b>1.094</b>	<b>2.011</b>

<b>MINISTERIO DE POLITICA TERRITORIAL Y FUNCIÓN PÚBLICA</b>			
<b>TIPOS DE PERSONAL</b>	<b>Hombres</b>	<b>Mujeres</b>	<b>TOTAL</b>
<b>ALTOS CARGOS</b>	15	20	35
<b>PERSONAL EVENTUAL</b>	83	82	165
<b>FUNCIONARIOS</b>			
GRUPO A1	576	751	1.327
GRUPO A2	494	549	1.043
GRUPO C1	818	931	1.749
GRUPO C2	723	1.242	1.965
Grupo E y Agr. Profesionales	13	2	15
<b>TOTAL</b>	<b>2.624</b>	<b>3.475</b>	<b>6.099</b>
<b>CONTRATADOS LABORALES</b>			
Cap. I Fijos	572	335	907
Cap. I Eventuales	30	14	44
<b>TOTAL</b>	<b>602</b>	<b>349</b>	<b>951</b>
<b>TOTAL</b>	<b>3.324</b>	<b>3.926</b>	<b>7.250</b>

<b>MINISTERIO DE PRESIDENCIA, RELACIONES CON LAS CORTES Y MEMORIA DEMOCRÁTICA</b>			
<b>TIPOS DE PERSONAL</b>	<b>Hombres</b>	<b>Mujeres</b>	<b>TOTAL</b>
<b>ALTOS CARGOS</b>	23	14	37
<b>PERSONAL EVENTUAL</b>	235	257	492
<b>FUNCIONARIOS</b>			
GRUPO A1	104	94	198
GRUPO A2	68	42	110
GRUPO C1	118	97	215
GRUPO C2	53	95	148
Grupo E y Agr. Profesionales	-	-	-
<b>TOTAL</b>	<b>343</b>	<b>328</b>	<b>671</b>
<b>CONTRATADOS LABORALES</b>			
Cap. I Fijos	129	111	240
Cap. I Eventuales	10	11	21
<b>TOTAL</b>	<b>139</b>	<b>122</b>	<b>261</b>
<b>TOTAL</b>	<b>740</b>	<b>721</b>	<b>1.461</b>

<b>MINISTERIOS DE SANIDAD, DE DERECHOS SOCIALES Y AGENDA 2030, Y DE CONSUMO</b>			
<b>TIPOS DE PERSONAL</b>	<b>Hombres</b>	<b>Mujeres</b>	<b>TOTAL</b>
<b>ALTOS CARGOS</b>	22	9	31
<b>PERSONAL EVENTUAL</b>	21	31	52
<b>FUNCIONARIOS</b>			
GRUPO A1	137	332	469
GRUPO A2	54	129	183
GRUPO C1	53	113	166
GRUPO C2	41	153	194
Grupo E y Agr. Profesionales	1	-	1
<b>TOTAL</b>	<b>286</b>	<b>727</b>	<b>1.013</b>
<b>CONTRATADOS LABORALES</b>			
Cap. I Fijos	63	81	144
Cap. I Eventuales	-	-	-
<b>TOTAL</b>	<b>63</b>	<b>81</b>	<b>144</b>
<b>TOTAL</b>	<b>392</b>	<b>848</b>	<b>1.240</b>



<b>MINISTERIO DE TRABAJO Y ECONOMIA SOCIAL</b>			
<b>TIPOS DE PERSONAL</b>	<b>Hombres</b>	<b>Mujeres</b>	<b>TOTAL</b>
<b>ALTOS CARGOS</b>	1	6	7
<b>PERSONAL EVENTUAL</b>	5	10	15
<b>FUNCIONARIOS</b>			
GRUPO A1	71	68	139
GRUPO A2	74	110	184
GRUPO C1	45	89	134
GRUPO C2	43	96	139
Grupo E y Agr. Profesionales	-	-	-
<b>TOTAL</b>	<b>233</b>	<b>363</b>	<b>596</b>
<b>CONTRATADOS LABORALES</b>			
Cap. I Fijos	130	156	286
Cap. I Eventuales	4	5	9
<b>TOTAL</b>	<b>134</b>	<b>161</b>	<b>295</b>
<b>TOTAL</b>	<b>373</b>	<b>540</b>	<b>913</b>

<b>MINISTERIO PARA LA TRANSICIÓN ECOLÓGICA Y EL RETO DEMOCRÁFICO</b>			
<b>TIPOS DE PERSONAL</b>	<b>Hombres</b>	<b>Mujeres</b>	<b>TOTAL</b>
<b>ALTOS CARGOS</b>	11	5	16
<b>PERSONAL EVENTUAL</b>	7	17	24
<b>FUNCIONARIOS</b>			
GRUPO A1	266	247	513
GRUPO A2	113	126	239
GRUPO C1	122	152	274
GRUPO C2	67	147	214
Grupo E y Agr. Profesionales	1	2	3
<b>TOTAL</b>	<b>569</b>	<b>674</b>	<b>1.243</b>
<b>CONTRATADOS LABORALES</b>			
Cap. I Fijos	333	103	436
Cap. I Eventuales	30	17	47
<b>TOTAL</b>	<b>363</b>	<b>120</b>	<b>483</b>
<b>TOTAL</b>	<b>950</b>	<b>816</b>	<b>1.766</b>

<b>MINISTERIO DE TRANSPORTES, MOVILIDAD Y AGENDA URBANA</b>			
<b>TIPOS DE PERSONAL</b>	<b>Hombres</b>	<b>Mujeres</b>	<b>TOTAL</b>
<b>ALTOS CARGOS</b>	14	4	18
<b>PERSONAL EVENTUAL</b>	8	9	17
<b>FUNCIONARIOS</b>			
GRUPO A1	699	307	1.006
GRUPO A2	418	245	663
GRUPO C1	226	305	531
GRUPO C2	215	366	581
Grupo E y Agr. Profesionales	4	-	4
<b>TOTAL</b>	<b>1.562</b>	<b>1.223</b>	<b>2.785</b>
<b>OTRO PERSONAL</b>	1	2	3
<b>CONTRATADOS LABORALES</b>			
Cap. I Fijos	1.003	331	1.340
Cap. I Eventuales	3	3	6
<b>TOTAL</b>	<b>1.006</b>	<b>334</b>	<b>1.340</b>
<b>TOTAL</b>	<b>2.591</b>	<b>1.572</b>	<b>4.163</b>

<b>MINISTERIO DE UNIVERSIDADES</b>			
<b>TIPOS DE PERSONAL</b>	<b>Hombres</b>	<b>Mujeres</b>	<b>TOTAL</b>
<b>ALTOS CARGOS</b>	3	2	5
<b>PERSONAL EVENTUAL</b>	4	4	8
<b>FUNCIONARIOS</b>			
GRUPO A1	16	32	48
GRUPO A2	9	13	22
GRUPO C1	9	21	30
GRUPO C2	7	22	29
Grupo E y Agr. Profesionales	-	-	-
<b>TOTAL</b>	<b>41</b>	<b>88</b>	<b>129</b>
<b>OTRO PERSONAL</b>	1	-	1
<b>CONTRATADOS LABORALES</b>			
Cap. I Fijos	6	5	11
Cap. I Eventuales	1	6	7
<b>TOTAL</b>	<b>7</b>	<b>11</b>	<b>18</b>
<b>TOTAL</b>	<b>56</b>	<b>105</b>	<b>161</b>

MINISTERIO DEL INTERIOR. DISTRIBUCIÓN TERRITORIAL			1/2
	Hombres	Mujeres	Total
<b>ANDALUCÍA</b>			
ALMERÍA	287	85	372
CÁDIZ	817	804	1.621
CÓRDOBA	348	136	484
GRANADA	373	170	543
HUELVA	369	176	545
JAÉN	268	71	339
JEREZ			
MÁLAGA	597	260	857
SEVILLA	923	536	1.459
<b>ARAGÓN</b>			
HUESCA	-	-	-
TERUEL	92	31	123
ZARAGOZA	502	254	756
<b>CANARIAS</b>			
LAS PALMAS	647	404	1.051
SANTA CRUZ DE TENERIFE	320	175	495
<b>CANTABRIA</b>	216	96	312
<b>CASTILLA Y LEÓN</b>			
ÁVILA	72	94	166
BURGOS	168	65	233
LEÓN	330	137	467
PALENCIA	317	123	440
SALAMANCA	344	140	484
SEGOVIA	193	85	278
SORIA	97	27	124
VALLADOLID	190	81	271
ZAMORA	-	-	-
<b>CASTILLA-LA MANCHA</b>			
ALBACETE	128	53	181
CIUDAD REAL	245	63	308
CUENCA	94	38	132
GUADALAJARA	-	-	-
TOLEDO	284	127	411
<b>CIUDAD DE CEUTA</b>	181	48	229
<b>CIUDAD DE MELILLA</b>	150	31	181
<b>COMUNIDAD FORAL DE NAVARRA</b>	143	59	202
<b>COMUNIDAD DE MADRID</b>	2.103	1.224	3.327

<b>MINISTERIO DEL INTERIOR</b>			<b>2/2</b>
	<b>Hombres</b>	<b>Mujeres</b>	<b>Total</b>
<b>COMUNIDAD VALENCIANA</b>			
ALICANTE	636	384	1.020
CASTELLÓN	483	314	797
VALENCIA	622	408	1.030
<b>EXTREMADURA</b>			
BADAJOS	229	77	306
CÁCERES	173	67	240
<b>GALICIA</b>			
A CORUÑA	360	149	509
LUGO	352	89	441
OURENSE	152	45	197
PONTEVEDRA	357	139	496
VIGO			
<b>ISLAS BALEARES</b>	487	309	796
<b>LA RIOJA</b>	138	51	189
<b>PAÍS VASCO</b>			
ALAVA	223	60	283
GUIPÚZCOA	114	41	155
VIZCAYA	142	24	166
<b>PRINCIPADO DE ASTURIAS</b>	354	111	465
<b>REGIÓN DE MURCIA</b>	534	230	764
<b>TOTAL</b>	<b>16.154</b>	<b>8.091</b>	<b>24.245</b>

### 3.2.2. Organismos autónomos

El título II de la LRJSP establece la organización y funcionamiento del sector público institucional estatal. En el artículo 98, define a los organismos autónomos como entidades de derecho público, con personalidad jurídica propia, tesorería y patrimonio propios y autonomía en su gestión. Dependen de la Administración General del Estado, que establece su dirección estratégica, evalúa los resultados de su actividad y el control de su eficacia. En este informe se presentan los datos de los organismos autónomos agrupados por el ministerio del que dependen. De los 22 departamentos ministeriales, solo tres ministerios no tienen organismos autónomos dependientes (Ministerios de Asuntos Exteriores, Unión Europea y Cooperación; de Inclusión, Seguridad Social y Migraciones; y de Educación y Formación Profesional)

A 31 de diciembre de 2020, el personal destinado en los organismos autónomos asciende a 47.103, siendo un 73,1% funcionarios. Este promedio es ampliamente superado en el O.A. Real Patronato sobre Discapacidad (Ministerio de Derechos Sociales y Agenda 2030) y Mutuality General Judicial (Ministerio de Justicia) donde toda su plantilla son funcionarios y en la Jefatura Central de Tráfico (Ministerio de Interior), en el O.A. Organización Nacional de Trasplantes (Ministerio de Sanidad) y en el Organismo Autónomo Organismo Estatal Inspección de Trabajo y Seguridad Social (Trabajo y Economía Social) con un 98,1%, 97,7% y 97,5% respectivamente.

Le sigue en importancia numérica el colectivo de contratados laborales con 12.579 efectivos, representando un 26,7% del total. Este porcentaje es mucho mayor en el Organismo Autónomo Agencia Nacional de Evaluación de la Calidad y Acreditación (Ministerio de Universidades), en el Instituto Nacional de las Artes Escénicas y de la Música, O.A. (Ministerio de Cultura y Deporte) y en el Parque Móvil del Estado (Ministerio del Interior) con un 94,8%, 88,9% y 85,4%.

Dentro del colectivo funcionario la categoría más numerosa es el grupo C1 y en contratados laborales la mayoría son contratados fijos.

Las categorías que cuentan con menor número de efectivos son las de otro personal y altos cargos, con 9 y 30 efectivos respectivamente.

**Cuadro 9. Efectivos al servicio de los organismos autónomos**

<b>Tipos de personal</b>	<b>Hombres</b>	<b>Mujeres</b>	<b>Total</b>
Altos cargos	17	13	30
Personal eventual	28	20	48
Funcionarios	19.765	14.672	34.437
Otro personal	2	7	9
Contratados laborales	7.401	5.178	12.579
<b>Total</b>	<b>27.213</b>	<b>19.890</b>	<b>47.103</b>

El organismo Jefatura Central de Tráfico (Ministerio de Interior) con 12.402 es el que presenta mayor número de efectivos, de los que 9.014 pertenecen a la Guardia Civil y Cuerpo Nacional de Policía. Le sigue el Servicio Público de Empleo Estatal dependiente del Ministerio de Trabajo y Economía Social, con 9.156.

Por el contrario, los organismos con menor plantilla son el Real Patronato sobre Discapacidad (Ministerio de Derechos Sociales y Agenda 2030), la Mutualidad General Judicial (Justicia) y la Gerencia de Infraestructura y Equipamiento de la Seguridad del Estado (Interior) con 7, 15 y 27 perceptores respectivamente.

En cuanto a la distribución por sexo, el masculino representa un 57,8% del total. Esta proporción se debe al elevado número de hombres que prestan sus servicios en el organismo Jefatura Central de Tráfico (Ministerio de Interior), 84,8% de sus 12.402 perceptores. Los otros organismos con mayor porcentaje de hombres en su organización, aunque con plantilla menos numerosa, son el Parque Móvil del Estado (Ministerio de Hacienda), un 88,7% de sus 892 perceptores, y la Mancomunidad de los Canales del Taibilla (Ministerio para la Transición Ecológica y Reto Demográfico) con 85,6% y 284, respectivamente.

Por el contrario, los organismos con mayor porcentaje femenino son el O.A. Real Patronato sobre Discapacidad (Ministerio de Derechos Sociales y Agenda 2030) con 6 mujeres de una plantilla de 7 efectivos, el O.A. Organización de Trasplantes (Ministerio de Sanidad) con 84,1% y 44 perceptores, y el Instituto de la Mujer y para la Igualdad de Oportunidades (Ministerio de Igualdad) con el 81,9% de sus 94 perceptores.

**Cuadro 10. Efectivos al servicio de los organismos autónomos.****Clasificación por dependencia**

<b>Ministerios</b>	<b>Hombres</b>	<b>Mujeres</b>	<b>Total</b>
Agricultura, Pesca y Alimentación	136	199	335
Asuntos Económicos y Transformación Digital	1.301	2.003	3.304
Ciencia e Innovación	2.177	1.731	3.908
Consumo	52	133	185
Cultura y Deporte	1.100	1.144	2.244
Defensa	1.017	667	1.684
Derechos Sociales y Agenda 2030	73	118	191
Hacienda	877	200	1.077
Igualdad	17	77	94
Industria, Comercio y Turismo	343	535	878
Interior	10.536	1.893	12.429
Justicia	14	30	44
Política Territorial y Función Pública	333	552	885
Presidencia, Relaciones con las Cortes y Memoria Democrática	798	559	1.357
Sanidad	7	37	44
Trabajo y Economía Social	4.694	8.313	13.007
Transición Ecológica y el Reto Demográfico	3.317	1.289	4.606
Transportes, Movilidad y Agenda Urbana	314	190	504
Universidades	107	220	327
<b>Total</b>	<b>27.213</b>	<b>19.890</b>	<b>47.103</b>

<b>ORGANISMOS AUTÓNOMOS</b>			
<b>TIPOS DE PERSONAL</b>	<b>Hombres</b>	<b>Mujeres</b>	<b>TOTAL</b>
<b>ALTOS CARGOS</b>	17	13	30
<b>PERSONAL EVENTUAL</b>	28	20	48
<b>FUNCIONARIOS</b>			
GRUPO A1	2.864	2.612	5.476
GRUPO A2	3.354	3.661	7.015
GRUPO C1	11.294	3.831	15.125
GRUPO C2	2.226	4.555	6.781
Grupo E y Agr. Profesionales	27	13	40
<b>TOTAL</b>	19.765	14.672	34.437
<b>OTRO PERSONAL</b>	2	7	9
<b>CONTRATADOS LABORALES</b>			
Cap. I Fijos	6.228	4.048	10.276
Cap. I Eventuales	905	872	1.777
Capítulo VI	268	258	526
<b>TOTAL</b>	7.401	5.178	12.579
<b>TOTAL</b>	<b>27.213</b>	<b>19.890</b>	<b>47.103</b>



<b>MINISTERIO DE AGRICULTURA, PESCA Y ALIMENTACIÓN</b>	<b>1/2</b>
--	------------

<b>AGENCIA DE INFORMACIÓN Y CONTROL ALIMENTARIOS, O.A.</b>			
<b>TIPOS DE PERSONAL</b>	<b>Hombres</b>	<b>Mujeres</b>	<b>TOTAL</b>
<b>ALTOS CARGOS</b>	-	-	-
<b>PERSONAL EVENTUAL</b>	-	-	-
<b>FUNCIONARIOS</b>			
GRUPO A1	7	12	19
GRUPO A2	18	7	25
GRUPO C1	2	3	5
GRUPO C2	1	3	4
Grupo E y Agr. Profesionales	-	-	-
<b>TOTAL</b>	<b>28</b>	<b>25</b>	<b>53</b>
<b>CONTRATADOS LABORALES</b>			
Cap. I Fijos	2	3	5
Cap. I Eventuales	-	-	-
Capítulo VI	-	-	-
<b>TOTAL</b>	<b>2</b>	<b>3</b>	<b>5</b>
<b>TOTAL</b>	<b>30</b>	<b>28</b>	<b>58</b>

<b>ENTIDAD ESTATAL DE SEGUROS AGRARIOS, O.A.</b>			
<b>TIPOS DE PERSONAL</b>	<b>Hombres</b>	<b>Mujeres</b>	<b>TOTAL</b>
<b>ALTOS CARGOS</b>	-	-	-
<b>PERSONAL EVENTUAL</b>	-	-	-
<b>FUNCIONARIOS</b>			
GRUPO A1	6	9	15
GRUPO A2	5	8	11
GRUPO C1	1	3	4
GRUPO C2	1	6	7
Grupo E y Agr. Profesionales	-	-	-
<b>TOTAL</b>	<b>13</b>	<b>24</b>	<b>37</b>
<b>CONTRATADOS LABORALES</b>			
Cap. I Fijos	-	1	1
Cap. I Eventuales	-	-	-
Capítulo VI	-	-	-
<b>TOTAL</b>	<b>-</b>	<b>1</b>	<b>1</b>
<b>TOTAL</b>	<b>13</b>	<b>25</b>	<b>38</b>

MINISTERIO DE AGRICULTURA, PESCA Y ALIMENTACIÓN

2/2

FONDO ESPAÑOL DE GARANTÍA AGRARIA, O.A.

TIPOS DE PERSONAL	Hombres	Mujeres	TOTAL
<b>ALTOS CARGOS</b>	1	-	1
<b>PERSONAL EVENTUAL</b>	-	-	-
<b>FUNCIONARIOS</b>			
GRUPO A1	23	41	64
GRUPO A2	18	41	59
GRUPO C1	15	26	41
GRUPO C2	13	31	44
Grupo E y Agr. Profesionales	-	-	-
<b>TOTAL</b>	69	139	208
<b>CONTRATADOS LABORALES</b>			
Cap. I Fijos	23	7	30
Cap. I Eventuales	-	-	-
Capítulo VI	-	-	-
<b>TOTAL</b>	23	7	30
<b>TOTAL</b>	<b>93</b>	<b>146</b>	<b>239</b>

**MINISTERIO DE ASUNTOS ECONÓMICOS Y TRANSFORMACIÓN DIGITAL**

**INSTITUTO DE CONTABILIDAD Y AUDITORIA DE CUENTAS**

TIPOS DE PERSONAL	Hombres	Mujeres	TOTAL
<b>ALTOS CARGOS</b>	1	-	1
<b>PERSONAL EVENTUAL</b>	-	-	-
<b>FUNCIONARIOS</b>			
GRUPO A1	4	11	15
GRUPO A2	11	15	26
GRUPO C1	5	10	15
GRUPO C2	1	6	7
Grupo E y Agr. Profesionales	-	-	-
<b>TOTAL</b>	21	42	63
<b>CONTRATADOS LABORALES</b>			
Cap. I Fijos	1	6	7
Cap. I Eventuales	-	-	-
Capítulo VI	-	-	-
<b>TOTAL</b>	1	6	7
<b>TOTAL</b>	<b>23</b>	<b>48</b>	<b>71</b>

**INSTITUTO NACIONAL DE ESTADISTICA, O.A.**

TIPOS DE PERSONAL	Hombres	Mujeres	TOTAL
<b>ALTOS CARGOS</b>	3	-	3
<b>PERSONAL EVENTUAL</b>	-	-	-
<b>FUNCIONARIOS</b>			
GRUPO A1	138	135	273
GRUPO A2	214	251	465
GRUPO C1	115	149	264
GRUPO C2	41	115	156
Grupo E y Agr. Profesionales	-	-	-
<b>TOTAL</b>	508	650	1.158
<b>CONTRATADOS LABORALES</b>			
Cap. I Fijos	751	1.270	2.021
Cap. I Eventuales	16	35	51
Capítulo VI	-	-	-
<b>TOTAL</b>	767	1.305	2.072
<b>TOTAL</b>	<b>1.278</b>	<b>1.955</b>	<b>3.233</b>

## MINISTERIO DE CIENCIA E INNOVACIÓN

1/3

## CENTRO DE INVESTIGACIONES ENERGÉTICAS, MEDIOAMBIENTALES Y TECNOLÓGICAS, O.A.,M.P.

TIPOS DE PERSONAL	Hombres	Mujeres	TOTAL
<b>ALTOS CARGOS</b>	1	-	1
<b>PERSONAL EVENTUAL</b>	-	-	-
<b>FUNCIONARIOS</b>			
GRUPO A1	245	178	423
GRUPO A2	41	27	68
GRUPO C1	93	60	153
GRUPO C2	20	12	32
Grupo E y Agr. Profesionales	-	-	-
<b>TOTAL</b>	<b>399</b>	<b>277</b>	<b>676</b>
<b>CONTRATADOS LABORALES</b>			
Cap. I Fijos	104	74	178
Cap. I Eventuales	81	66	147
Capítulo VI	163	108	271
<b>TOTAL</b>	<b>348</b>	<b>248</b>	<b>596</b>
<b>TOTAL</b>	<b>748</b>	<b>525</b>	<b>1.273</b>

## INSTITUTO DE SALUD CARLOS III, O.A.,M.P.

TIPOS DE PERSONAL	Hombres	Mujeres	TOTAL
<b>ALTOS CARGOS</b>	-	1	1
<b>PERSONAL EVENTUAL</b>	-	-	-
<b>FUNCIONARIOS</b>			
GRUPO A1	182	113	295
GRUPO A2	59	14	73
GRUPO C1	78	24	102
GRUPO C2	33	13	46
Grupo E y Agr. Profesionales	-	1	1
<b>TOTAL</b>	<b>352</b>	<b>165</b>	<b>517</b>
<b>CONTRATADOS LABORALES</b>			
Cap. I Fijos	116	52	168
Cap. I Eventuales	158	66	224
Capítulo VI	-	-	-
<b>TOTAL</b>	<b>274</b>	<b>118</b>	<b>392</b>
<b>TOTAL</b>	<b>626</b>	<b>284</b>	<b>910</b>

MINISTERIO DE CIENCIA, INNOVACIÓN Y UNIVERSIDADES

2/3

INSTITUTO ESPAÑOL DE OCEANOGRAFÍA, O.A.,M.P.

TIPOS DE PERSONAL	Hombres	Mujeres	TOTAL
<b>ALTOS CARGOS</b>	-	-	-
<b>PERSONAL EVENTUAL</b>	-	-	-
<b>FUNCIONARIOS</b>			
GRUPO A1	113	93	206
GRUPO A2	36	32	68
GRUPO C1	46	63	109
GRUPO C2	20	23	43
Grupo E y Agr. Profesionales	-	-	-
<b>TOTAL</b>	<b>215</b>	<b>211</b>	<b>426</b>
<b>CONTRATADOS LABORALES</b>			
Cap. I Fijos	15	13	28
Cap. I Eventuales	2	5	7
Capítulo VI	75	136	211
<b>TOTAL</b>	<b>92</b>	<b>154</b>	<b>246</b>
<b>TOTAL</b>	<b>307</b>	<b>365</b>	<b>672</b>

INSTITUTO GEOLÓGICO Y MINERO DE ESPAÑA, O.A.,M.P.

TIPOS DE PERSONAL	Hombres	Mujeres	TOTAL
<b>ALTOS CARGOS</b>	-	-	-
<b>PERSONAL EVENTUAL</b>	-	-	-
<b>FUNCIONARIOS</b>			
GRUPO A1	118	71	189
GRUPO A2	17	15	32
GRUPO C1	19	26	45
GRUPO C2	11	10	21
Grupo E y Agr. Profesionales	-	-	-
<b>TOTAL</b>	<b>165</b>	<b>122</b>	<b>287</b>
<b>CONTRATADOS LABORALES</b>			
Cap. I Fijos	25	11	36
Cap. I Eventuales	8	5	13
Capítulo VI	30	14	44
<b>TOTAL</b>	<b>63</b>	<b>30</b>	<b>93</b>
<b>TOTAL</b>	<b>228</b>	<b>152</b>	<b>380</b>

## MINISTERIO DE CIENCIA, INNOVACIÓN Y UNIVERSIDADES

3/3

## INSTITUTO NACIONAL DE INVESTIGACIÓN Y TECNOLOGÍA AGRARIA Y ALIMENTARIA, O.A.,M.P.

TIPOS DE PERSONAL	Hombres	Mujeres	TOTAL
<b>ALTOS CARGOS</b>	-	-	-
<b>PERSONAL EVENTUAL</b>	-	-	-
<b>FUNCIONARIOS</b>			
GRUPO A1	97	128	225
GRUPO A2	25	36	61
GRUPO C1	17	38	55
GRUPO C2	9	12	21
Grupo E y Agr. Profesionales	2	-	2
<b>TOTAL</b>	<b>150</b>	<b>214</b>	<b>364</b>
<b>CONTRATADOS LABORALES</b>			
Cap. I Fijos	61	71	132
Cap. I Eventuales	57	120	177
Capítulo VI	-	-	-
<b>TOTAL</b>	<b>118</b>	<b>191</b>	<b>309</b>
<b>TOTAL</b>	<b>268</b>	<b>405</b>	<b>673</b>

<b>MINISTERIO DE CONSUMO</b>			
<b>AGENCIA ESPAÑOLA DE SEGURIDAD ALIMENTARIA Y NUTRICIÓN</b>			
<b>TIPOS DE PERSONAL</b>	<b>Hombres</b>	<b>Mujeres</b>	<b>TOTAL</b>
<b>ALTOS CARGOS</b>	-	-	-
<b>PERSONAL EVENTUAL</b>	-	-	-
<b>FUNCIONARIOS</b>			
GRUPO A1	27	72	99
GRUPO A2	4	9	13
GRUPO C1	11	17	28
GRUPO C2	-	11	11
Grupo E y Agr. Profesionales	-	-	-
<b>TOTAL</b>	<b>42</b>	<b>109</b>	<b>151</b>
<b>CONTRATADOS LABORALES</b>			
Cap. I Fijos	10	24	34
Cap. I Eventuales	-	-	-
Capítulo VI	-	-	-
<b>TOTAL</b>	<b>10</b>	<b>24</b>	<b>34</b>
<b>TOTAL</b>	<b>52</b>	<b>133</b>	<b>185</b>

<b>MINISTERIO DE CULTURA Y DEPORTE</b>	<b>1/3</b>
--	------------

<b>BIBLIOTECA NACIONAL DE ESPAÑA, O.A.</b>
--

TIPOS DE PERSONAL	Hombres	Mujeres	TOTAL
<b>ALTOS CARGOS</b>	-	1	1
<b>PERSONAL EVENTUAL</b>	-	-	-
<b>FUNCIONARIOS</b>			
GRUPO A1	9	39	48
GRUPO A2	35	80	115
GRUPO C1	22	26	48
GRUPO C2	13	20	33
Grupo E y Agr. Profesionales	-	-	-
<b>TOTAL</b>	<b>79</b>	<b>165</b>	<b>244</b>
<b>CONTRATADOS LABORALES</b>			
Cap. I Fijos	64	62	126
Cap. I Eventuales	-	5	5
Capítulo VI	-	-	-
<b>TOTAL</b>	<b>64</b>	<b>67</b>	<b>131</b>
<b>TOTAL</b>	<b>143</b>	<b>233</b>	<b>376</b>

<b>CONSEJO SUPERIOR DE DEPORTES, O.A.</b>
---

TIPOS DE PERSONAL	Hombres	Mujeres	TOTAL
<b>ALTOS CARGOS</b>	1	1	2
<b>PERSONAL EVENTUAL</b>	3	2	5
<b>FUNCIONARIOS</b>			
GRUPO A1	19	11	30
GRUPO A2	17	16	33
GRUPO C1	12	17	29
GRUPO C2	9	18	27
Grupo E y Agr. Profesionales	-	-	-
<b>TOTAL</b>	<b>57</b>	<b>62</b>	<b>119</b>
<b>CONTRATADOS LABORALES</b>			
Cap. I Fijos	45	22	67
Cap. I Eventuales	8	6	14
Capítulo VI	-	-	-
<b>TOTAL</b>	<b>53</b>	<b>28</b>	<b>81</b>
<b>TOTAL</b>	<b>114</b>	<b>93</b>	<b>207</b>



<b>MINISTERIO DE CULTURA Y DEPORTE</b>	<b>2/3</b>
--	------------

<b>INSTITUTO DE LA CINEMATOGRAFÍA Y DE LAS ARTES AUDIOVISUALES, O.A.</b>
--

TIPOS DE PERSONAL	Hombres	Mujeres	TOTAL
<b>ALTOS CARGOS</b>	-	1	1
<b>PERSONAL EVENTUAL</b>	-	-	-
<b>FUNCIONARIOS</b>			
GRUPO A1	7	11	18
GRUPO A2	20	11	31
GRUPO C1	6	11	17
GRUPO C2	5	9	14
Grupo E y Agr. Profesionales	-	-	-
<b>TOTAL</b>	<b>38</b>	<b>42</b>	<b>80</b>
<b>CONTRATADOS LABORALES</b>			
Cap. I Fijos	18	17	35
Cap. I Eventuales	50	31	81
Capítulo VI	-	-	-
<b>TOTAL</b>	<b>68</b>	<b>48</b>	<b>116</b>
<b>TOTAL</b>	<b>106</b>	<b>91</b>	<b>197</b>

<b>INSTITUTO NACIONAL DE LAS ARTES ESCÉNICAS Y DE LA MÚSICA, O.A.</b>
---

TIPOS DE PERSONAL	Hombres	Mujeres	TOTAL
<b>ALTOS CARGOS</b>	-	1	1
<b>PERSONAL EVENTUAL</b>	-	-	-
<b>FUNCIONARIOS</b>			
GRUPO A1	47	16	63
GRUPO A2	14	16	30
GRUPO C1	11	21	32
GRUPO C2	6	20	26
Grupo E y Agr. Profesionales	-	-	-
<b>TOTAL</b>	<b>78</b>	<b>73</b>	<b>151</b>
<b>CONTRATADOS LABORALES</b>			
Cap. I Fijos	408	335	743
Cap. I Eventuales	217	257	474
Capítulo VI	-	-	-
<b>TOTAL</b>	<b>625</b>	<b>592</b>	<b>1.217</b>
<b>TOTAL</b>	<b>703</b>	<b>666</b>	<b>1.369</b>

## MINISTERIO DE CULTURA Y DEPORTE

3/3

## O.A. GERENCIA DE INFRAESTRUCTURAS Y EQUIPAMIENTO DE CULTURA

TIPOS DE PERSONAL	Hombres	Mujeres	TOTAL
<b>ALTOS CARGOS</b>	-	-	-
<b>PERSONAL EVENTUAL</b>	-	-	-
<b>FUNCIONARIOS</b>			
GRUPO A1	12	8	20
GRUPO A2	10	18	28
GRUPO C1	3	12	15
GRUPO C2	5	19	24
Grupo E y Agr. Profesionales	-	-	-
<b>TOTAL</b>	<b>30</b>	<b>57</b>	<b>87</b>
<b>CONTRATADOS LABORALES</b>			
Cap. I Fijos	2	4	6
Cap. I Eventuales	2	-	2
Capítulo VI	-	-	-
<b>TOTAL</b>	<b>4</b>	<b>4</b>	<b>8</b>
<b>TOTAL</b>	<b>34</b>	<b>61</b>	<b>95</b>

<b>MINISTERIO DE DEFENSA</b>	<b>1/2</b>
------------------------------	------------

<b>INSTITUTO DE VIVIENDA, INFRAESTRUCTURA Y EQUIPAMIENTO DE LA DEFENSA, O.A.</b>
--

TIPOS DE PERSONAL	Hombres	Mujeres	TOTAL
<b>ALTOS CARGOS</b>	-	-	-
<b>PERSONAL EVENTUAL</b>	-	-	-
<b>FUNCIONARIOS</b>			
GRUPO A1	11	3	14
GRUPO A2	10	9	19
GRUPO C1	8	21	29
GRUPO C2	11	22	33
Grupo E y Agr. Profesionales	1	-	1
<b>TOTAL</b>	<b>41</b>	<b>55</b>	<b>96</b>
<b>CONTRATADOS LABORALES</b>			
Cap. I Fijos	36	24	60
Cap. I Eventuales	-	-	-
Capítulo VI	-	-	-
<b>TOTAL</b>	<b>36</b>	<b>24</b>	<b>60</b>
<b>TOTAL</b>	<b>77</b>	<b>79</b>	<b>156</b>

<b>INSTITUTO NACIONAL DE TÉCNICA AEROSPACIAL ESTEBAN TERRADAS</b>
---

TIPOS DE PERSONAL	Hombres	Mujeres	TOTAL
<b>ALTOS CARGOS</b>	1	-	1
<b>PERSONAL EVENTUAL</b>	-	-	-
<b>FUNCIONARIOS</b>			
GRUPO A1	256	125	381
GRUPO A2	73	26	99
GRUPO C1	107	41	148
GRUPO C2	6	9	15
Grupo E y Agr. Profesionales	-	-	-
<b>TOTAL</b>	<b>442</b>	<b>201</b>	<b>643</b>
<b>CONTRATADOS LABORALES</b>			
Cap. I Fijos	321	107	428
Cap. I Eventuales	102	89	191
Capítulo VI	-	-	-
<b>TOTAL</b>	<b>423</b>	<b>196</b>	<b>619</b>
<b>TOTAL</b>	<b>866</b>	<b>397</b>	<b>1.263</b>

<b>MINISTERIO DE DEFENSA</b>			
			<b>2/2</b>
<b>INSTITUTO SOCIAL DE LAS FUERZAS ARMADAS</b>			
<b>TIPOS DE PERSONAL</b>	<b>Hombres</b>	<b>Mujeres</b>	<b>TOTAL</b>
<b>ALTOS CARGOS</b>	-	-	-
<b>PERSONAL EVENTUAL</b>	-	-	-
<b>FUNCIONARIOS</b>			
GRUPO A1	1	2	3
GRUPO A2	3	1	4
GRUPO C1	18	43	61
GRUPO C2	16	50	66
Grupo E y Agr. Profesionales	-	-	-
<b>TOTAL</b>	<b>38</b>	<b>96</b>	<b>134</b>
<b>CONTRATADOS LABORALES</b>			
Cap. I Fijos	36	95	131
Cap. I Eventuales	-	-	-
Capítulo VI	-	-	-
<b>TOTAL</b>	<b>36</b>	<b>95</b>	<b>131</b>
<b>TOTAL</b>	<b>74</b>	<b>191</b>	<b>265</b>

**MINISTERIO DE DERECHOS SOCIALES Y AGENDA 2030**

**O.A. REAL PATRONATO SOBRE DISCAPACIDAD**

TIPOS DE PERSONAL	Hombres	Mujeres	TOTAL
<b>ALTOS CARGOS</b>	-	-	-
<b>PERSONAL EVENTUAL</b>	-	-	-
<b>FUNCIONARIOS</b>			
GRUPO A1	-	1	1
GRUPO A2	-	2	2
GRUPO C1	-	1	1
GRUPO C2	1	2	3
Grupo E y Agr. Profesionales	-	-	-
<b>TOTAL</b>	<b>1</b>	<b>6</b>	<b>7</b>
<b>CONTRATADOS LABORALES</b>			
Cap. I Fijos	-	-	-
Cap. I Eventuales	-	-	-
Capítulo VI	-	-	-
<b>TOTAL</b>	<b>-</b>	<b>-</b>	<b>-</b>
<b>TOTAL</b>	<b>1</b>	<b>6</b>	<b>7</b>

**ORGANISMO AUTÓNOMO INSTITUTO DE LA JUVENTUD**

TIPOS DE PERSONAL	Hombres	Mujeres	TOTAL
<b>ALTOS CARGOS</b>	-	1	1
<b>PERSONAL EVENTUAL</b>	-	-	-
<b>FUNCIONARIOS</b>			
GRUPO A1	2	8	10
GRUPO A2	10	24	34
GRUPO C1	7	11	18
GRUPO C2	12	19	31
Grupo E y Agr. Profesionales	-	-	-
<b>TOTAL</b>	<b>31</b>	<b>62</b>	<b>93</b>
<b>CONTRATADOS LABORALES</b>			
Cap. I Fijos	22	19	41
Cap. I Eventuales	19	30	49
Capítulo VI	-	-	-
<b>TOTAL</b>	<b>41</b>	<b>49</b>	<b>90</b>
<b>TOTAL</b>	<b>72</b>	<b>112</b>	<b>184</b>

<b>MINISTERIO DE HACIENDA</b>	<b>1/2</b>
-------------------------------	------------

<b>INSTITUTO DE ESTUDIOS FISCALES</b>			
<b>TIPOS DE PERSONAL</b>	<b>Hombres</b>	<b>Mujeres</b>	<b>TOTAL</b>
<b>ALTOS CARGOS</b>	1	-	1
<b>PERSONAL EVENTUAL</b>	-	-	-
<b>FUNCIONARIOS</b>			
GRUPO A1	17	18	35
GRUPO A2	15	25	40
GRUPO C1	5	10	15
GRUPO C2	4	19	23
Grupo E y Agr. Profesionales	-	-	-
<b>TOTAL</b>	<b>41</b>	<b>72</b>	<b>113</b>
<b>CONTRATADOS LABORALES</b>			
Cap. I Fijos	19	4	23
Cap. I Eventuales	-	-	-
Capítulo VI	-	-	-
<b>TOTAL</b>	<b>19</b>	<b>4</b>	<b>23</b>
<b>TOTAL</b>	<b>61</b>	<b>76</b>	<b>137</b>

<b>ORGANISMO AUTÓNOMO COMISIONADO PARA EL MERCADO DE TABACOS</b>			
<b>TIPOS DE PERSONAL</b>	<b>Hombres</b>	<b>Mujeres</b>	<b>TOTAL</b>
<b>ALTOS CARGOS</b>	-	-	-
<b>PERSONAL EVENTUAL</b>	-	-	-
<b>FUNCIONARIOS</b>			
GRUPO A1	10	4	14
GRUPO A2	10	9	19
GRUPO C1	3	4	7
GRUPO C2	1	5	6
Grupo E y Agr. Profesionales	-	-	-
<b>TOTAL</b>	<b>24</b>	<b>22</b>	<b>46</b>
<b>CONTRATADOS LABORALES</b>			
Cap. I Fijos	1	1	2
Cap. I Eventuales	-	-	-
Capítulo VI	-	-	-
<b>TOTAL</b>	<b>1</b>	<b>1</b>	<b>2</b>
<b>TOTAL</b>	<b>25</b>	<b>23</b>	<b>48</b>

<b>MINISTERIO DE HACIENDA</b>			
			<b>2/2</b>
<b>PARQUE MÓVIL DEL ESTADO</b>			
<b>TIPOS DE PERSONAL</b>	<b>Hombres</b>	<b>Mujeres</b>	<b>TOTAL</b>
<b>ALTOS CARGOS</b>	1	-	1
<b>PERSONAL EVENTUAL</b>	-	-	-
<b>FUNCIONARIOS</b>			
GRUPO A1	4	4	8
GRUPO A2	8	7	15
GRUPO C1	14	13	27
GRUPO C2	62	17	79
Grupo E y Agr. Profesionales	-	-	-
<b>TOTAL</b>	<b>88</b>	<b>41</b>	<b>129</b>
<b>CONTRATADOS LABORALES</b>			
Cap. I Fijos	619	43	662
Cap. I Eventuales	83	17	100
Capítulo VI	-	-	-
<b>TOTAL</b>	<b>702</b>	<b>60</b>	<b>762</b>
<b>TOTAL</b>	<b>791</b>	<b>101</b>	<b>892</b>

<b>MINISTERIO DE IGUALDAD</b>			
<b>INSTITUTO DE LA MUJER Y PARA LA IGUALDAD DE OPORTUNIDADES, O.A.</b>			
<b>TIPOS DE PERSONAL</b>	<b>Hombres</b>	<b>Mujeres</b>	<b>TOTAL</b>
<b>ALTOS CARGOS</b>	-	1	1
<b>PERSONAL EVENTUAL</b>	-	-	-
<b>FUNCIONARIOS</b>			
GRUPO A1	5	13	18
GRUPO A2	4	20	24
GRUPO C1	3	12	15
GRUPO C2	1	17	18
Grupo E y Agr. Profesionales	-	-	-
<b>TOTAL</b>	<b>13</b>	<b>62</b>	<b>75</b>
<b>CONTRATADOS LABORALES</b>			
Cap. I Fijos	4	14	18
Cap. I Eventuales	-	-	-
Capítulo VI	-	-	-
<b>TOTAL</b>	<b>4</b>	<b>14</b>	<b>18</b>
<b>TOTAL</b>	<b>17</b>	<b>77</b>	<b>94</b>



<b>MINISTERIO DE INDUSTRIA, COMERCIO Y TURISMO</b>	<b>1/2</b>
--	------------

<b>CENTRO ESPAÑOL DE METROLOGÍA, O.A.,M.P.</b>
--

TIPOS DE PERSONAL	Hombres	Mujeres	TOTAL
<b>ALTOS CARGOS</b>	-	-	-
<b>PERSONAL EVENTUAL</b>	-	-	-
<b>FUNCIONARIOS</b>			
GRUPO A1	6	13	19
GRUPO A2	9	5	14
GRUPO C1	2	3	5
GRUPO C2	2	1	3
Grupo E y Agr. Profesionales	-	-	-
<b>TOTAL</b>	<b>19</b>	<b>22</b>	<b>41</b>
<b>CONTRATADOS LABORALES</b>			
Cap. I Fijos	23	20	43
Cap. I Eventuales	4	1	5
Capítulo VI	-	-	-
<b>TOTAL</b>	<b>27</b>	<b>21</b>	<b>48</b>
<b>TOTAL</b>	<b>46</b>	<b>43</b>	<b>89</b>

<b>INSTITUTO DE TURISMO DE ESPAÑA, O.A.</b>
---

TIPOS DE PERSONAL	Hombres	Mujeres	TOTAL
<b>ALTOS CARGOS</b>	1	-	1
<b>PERSONAL EVENTUAL</b>	-	-	-
<b>FUNCIONARIOS</b>			
GRUPO A1	37	32	69
GRUPO A2	6	22	28
GRUPO C1	10	11	21
GRUPO C2	15	14	29
Grupo E y Agr. Profesionales	-	1	1
<b>TOTAL</b>	<b>68</b>	<b>80</b>	<b>148</b>
<b>CONTRATADOS LABORALES</b>			
Cap. I Fijos	63	110	173
Cap. I Eventuales	-	2	2
Capítulo VI	-	-	-
<b>TOTAL</b>	<b>63</b>	<b>112</b>	<b>175</b>
<b>TOTAL</b>	<b>132</b>	<b>192</b>	<b>324</b>

MINISTERIO DE INDUSTRIA, COMERCIO Y TURISMO			2/2
OFICINA ESPAÑOLA DE PATENTES Y MARCAS, O.A.			
TIPOS DE PERSONAL	Hombres	Mujeres	TOTAL
<b>ALTOS CARGOS</b>	1	-	1
<b>PERSONAL EVENTUAL</b>	-	-	-
<b>FUNCIONARIOS</b>			
GRUPO A1	80	136	216
GRUPO A2	15	28	43
GRUPO C1	32	45	77
GRUPO C2	21	83	104
Grupo E y Agr. Profesionales	-	-	-
<b>TOTAL</b>	148	292	440
<b>CONTRATADOS LABORALES</b>			
Cap. I Fijos	16	8	24
Cap. I Eventuales	-	-	-
Capítulo VI	-	-	-
<b>TOTAL</b>	16	8	24
<b>TOTAL</b>	<b>165</b>	<b>300</b>	<b>465</b>

<b>MINISTERIO DE INTERIOR</b>			
<b>GERENCIA DE INFRAESTRUCTURA Y EQUIPAMIENTO DE LA SEGURIDAD DEL ESTADO</b>			
<b>TIPOS DE PERSONAL</b>	<b>Hombres</b>	<b>Mujeres</b>	<b>TOTAL</b>
<b>ALTOS CARGOS</b>	-	-	-
<b>PERSONAL EVENTUAL</b>	-	-	-
<b>FUNCIONARIOS</b>			
GRUPO A1	12	1	13
GRUPO A2	1	1	2
GRUPO C1	4	3	7
GRUPO C2	1	3	4
Grupo E y Agr. Profesionales	-	-	-
<b>TOTAL</b>	<b>18</b>	<b>8</b>	<b>26</b>
<b>CONTRATADOS LABORALES</b>			
Cap. I Fijos	-	1	1
Cap. I Eventuales	-	-	-
Capítulo VI	-	-	-
<b>TOTAL</b>	<b>-</b>	<b>1</b>	<b>1</b>
<b>TOTAL</b>	<b>18</b>	<b>9</b>	<b>27</b>

<b>JEFATURA CENTRAL DE TRÁFICO</b>			
<b>TIPOS DE PERSONAL</b>	<b>Hombres</b>	<b>Mujeres</b>	<b>TOTAL</b>
<b>ALTOS CARGOS</b>	1	-	1
<b>PERSONAL EVENTUAL</b>	-	-	-
<b>FUNCIONARIOS</b>			
GRUPO A1	346	102	448
GRUPO A2	754	112	866
GRUPO C1	8.894	791	9.685
GRUPO C2	410	752	1.162
Grupo E y Agr. Profesionales	5	4	9
<b>TOTAL</b>	<b>10.409</b>	<b>1.761</b>	<b>12.170</b>
<b>CONTRATADOS LABORALES</b>			
Cap. I Fijos	107	99	206
Cap. I Eventuales	1	24	25
Capítulo VI	-	-	-
<b>TOTAL</b>	<b>108</b>	<b>123</b>	<b>231</b>
<b>TOTAL</b>	<b>10.518</b>	<b>1.884</b>	<b>12.402</b>

<b>MINISTERIO DE JUSTICIA</b>			
<b>CENTRO DE ESTUDIOS JURÍDICOS</b>			
<b>TIPOS DE PERSONAL</b>	<b>Hombres</b>	<b>Mujeres</b>	<b>TOTAL</b>
<b>ALTOS CARGOS</b>	-	-	-
<b>PERSONAL EVENTUAL</b>	-	-	-
<b>FUNCIONARIOS</b>			
GRUPO A1	1	7	8
GRUPO A2	-	6	6
GRUPO C1	3	3	6
GRUPO C2	2	4	6
Grupo E y Agr. Profesionales	-	-	-
<b>TOTAL</b>	<b>6</b>	<b>20</b>	<b>26</b>
<b>CONTRATADOS LABORALES</b>			
Cap. I Fijos	1	1	2
Cap. I Eventuales	-	1	1
Capítulo VI	-	-	-
<b>TOTAL</b>	<b>1</b>	<b>2</b>	<b>3</b>
<b>TOTAL</b>	<b>7</b>	<b>22</b>	<b>29</b>

<b>MUTUALIDAD GENERAL JUDICIAL</b>			
<b>TIPOS DE PERSONAL</b>	<b>Hombres</b>	<b>Mujeres</b>	<b>TOTAL</b>
<b>ALTOS CARGOS</b>	-	-	-
<b>PERSONAL EVENTUAL</b>	-	-	-
<b>FUNCIONARIOS</b>			
GRUPO A1	4	3	7
GRUPO A2	1	3	4
GRUPO C1	2	1	3
GRUPO C2	-	1	1
Grupo E y Agr. Profesionales	-	-	-
<b>TOTAL</b>	<b>7</b>	<b>8</b>	<b>15</b>
<b>CONTRATADOS LABORALES</b>			
Cap. I Fijos	-	-	-
Cap. I Eventuales	-	-	-
Capítulo VI	-	-	-
<b>TOTAL</b>	<b>-</b>	<b>-</b>	<b>-</b>
<b>TOTAL</b>	<b>7</b>	<b>8</b>	<b>15</b>

**MINISTERIO DE POLÍTICA TERRITORIAL Y FUNCIÓN PÚBLICA**

**INSTITUTO NACIONAL DE ADMINISTRACIÓN PÚBLICA**

TIPOS DE PERSONAL	Hombres	Mujeres	TOTAL
<b>ALTOS CARGOS</b>	-	1	1
<b>PERSONAL EVENTUAL</b>	-	-	-
<b>FUNCIONARIOS</b>			
GRUPO A1	9	23	32
GRUPO A2	12	15	27
GRUPO C1	2	23	25
GRUPO C2	3	28	31
Grupo E y Agr. Profesionales	1	-	1
<b>TOTAL</b>	<b>27</b>	<b>89</b>	<b>116</b>
<b>CONTRATADOS LABORALES</b>			
Cap. I Fijos	17	7	24
Cap. I Eventuales	-	-	-
Capítulo VI	-	-	-
<b>TOTAL</b>	<b>17</b>	<b>7</b>	<b>24</b>
<b>TOTAL</b>	<b>44</b>	<b>97</b>	<b>141</b>

**MUTUALIDAD GENERAL DE FUNCIONARIOS CIVILES DEL ESTADO**

TIPOS DE PERSONAL	Hombres	Mujeres	TOTAL
<b>ALTOS CARGOS</b>	-	1	1
<b>PERSONAL EVENTUAL</b>	-	-	-
<b>FUNCIONARIOS</b>			
GRUPO A1	23	52	75
GRUPO A2	41	45	86
GRUPO C1	90	138	228
GRUPO C2	95	204	299
Grupo E y Agr. Profesionales	-	-	-
<b>TOTAL</b>	<b>249</b>	<b>439</b>	<b>688</b>
<b>CONTRATADOS LABORALES</b>			
Cap. I Fijos	40	15	55
Cap. I Eventuales	-	-	-
Capítulo VI	-	-	-
<b>TOTAL</b>	<b>40</b>	<b>15</b>	<b>55</b>
<b>TOTAL</b>	<b>289</b>	<b>455</b>	<b>744</b>

**MINISTERIO DE PRESIDENCIA, RELACIONES CON LAS CORTES Y MEMORIA DEMOCRÁTICA**

1/2

**CENTRO DE ESTUDIOS POLÍTICOS Y CONSTITUCIONALES, O.A.**

TIPOS DE PERSONAL	Hombres	Mujeres	TOTAL
<b>ALTOS CARGOS</b>	-	1	1
<b>PERSONAL EVENTUAL</b>	-	-	-
<b>FUNCIONARIOS</b>			
GRUPO A1	1	7	8
GRUPO A2	3	2	5
GRUPO C1	3	1	4
GRUPO C2	6	6	12
Grupo E y Agr. Profesionales	-	-	-
<b>TOTAL</b>	<b>13</b>	<b>16</b>	<b>29</b>
<b>CONTRATADOS LABORALES</b>			
Cap. I Fijos	6	8	14
Cap. I Eventuales	4	1	5
Capítulo VI	-	-	-
<b>TOTAL</b>	<b>10</b>	<b>9</b>	<b>19</b>
<b>TOTAL</b>	<b>23</b>	<b>26</b>	<b>49</b>

**CENTRO DE INVESTIGACIONES SOCIOLOGICAS, O.A.**

TIPOS DE PERSONAL	Hombres	Mujeres	TOTAL
<b>ALTOS CARGOS</b>	1	-	1
<b>PERSONAL EVENTUAL</b>	-	-	-
<b>FUNCIONARIOS</b>			
GRUPO A1	4	5	9
GRUPO A2	1	6	7
GRUPO C1	1	4	5
GRUPO C2	4	10	14
Grupo E y Agr. Profesionales	-	-	-
<b>TOTAL</b>	<b>10</b>	<b>25</b>	<b>35</b>
<b>CONTRATADOS LABORALES</b>			
Cap. I Fijos	13	28	41
Cap. I Eventuales	-	-	-
Capítulo VI	-	-	-
<b>TOTAL</b>	<b>13</b>	<b>28</b>	<b>41</b>
<b>TOTAL</b>	<b>24</b>	<b>53</b>	<b>77</b>

**MINISTERIO DE PRESIDENCIA, RELACIONES CON LAS CORTES Y MEMORIA DEMOCRÁTICA**

**2/2**

**CONSEJO DE ADMINISTRACIÓN DEL PATRIMONIO NACIONAL**

<b>TIPOS DE PERSONAL</b>	<b>Hombres</b>	<b>Mujeres</b>	<b>TOTAL</b>
<b>ALTOS CARGOS</b>	1	1	2
<b>PERSONAL EVENTUAL</b>	25	18	43
<b>FUNCIONARIOS</b>			
GRUPO A1	26	22	48
GRUPO A2	45	15	60
GRUPO C1	59	29	88
GRUPO C2	5	15	20
Grupo E y Agr. Profesionales	-	-	-
<b>TOTAL</b>	<b>135</b>	<b>81</b>	<b>216</b>
<b>CONTRATADOS LABORALES</b>			
Cap. I Fijos	561	328	889
Cap. I Eventuales	29	52	81
Capítulo VI	-	-	-
<b>TOTAL</b>	<b>590</b>	<b>380</b>	<b>970</b>
<b>TOTAL</b>	<b>751</b>	<b>480</b>	<b>1.231</b>

<b>MINISTERIO DE SANIDAD</b>			
<b>O.A. ORGANIZACIÓN NACIONAL DE TRASPLANTES</b>			
<b>TIPOS DE PERSONAL</b>	<b>Hombres</b>	<b>Mujeres</b>	<b>TOTAL</b>
<b>ALTOS CARGOS</b>	-	1	1
<b>PERSONAL EVENTUAL</b>	-	-	-
<b>FUNCIONARIOS</b>			
GRUPO A1	5	10	15
GRUPO A2	2	16	18
GRUPO C1	-	4	4
GRUPO C2	-	6	6
Grupo E y Agr. Profesionales	-	-	-
<b>TOTAL</b>	<b>7</b>	<b>36</b>	<b>43</b>
<b>CONTRATADOS LABORALES</b>			
Cap. I Fijos	-	-	-
Cap. I Eventuales	-	-	-
Capítulo VI	-	-	-
<b>TOTAL</b>	<b>-</b>	<b>-</b>	<b>-</b>
<b>TOTAL</b>	<b>7</b>	<b>37</b>	<b>44</b>



## MINISTERIO DE TRABAJO Y ECONOMÍA SOCIAL

1/2

## FONDO DE GARANTÍA SALARIAL

TIPOS DE PERSONAL	Hombres	Mujeres	TOTAL
<b>ALTOS CARGOS</b>	-	-	-
<b>PERSONAL EVENTUAL</b>	-	-	-
<b>FUNCIONARIOS</b>			
GRUPO A1	34	19	53
GRUPO A2	63	74	137
GRUPO C1	27	56	83
GRUPO C2	78	95	173
Grupo E y Agr. Profesionales	1	-	1
<b>TOTAL</b>	<b>203</b>	<b>244</b>	<b>447</b>
<b>CONTRATADOS LABORALES</b>			
Cap. I Fijos	9	3	12
Cap. I Eventuales	-	-	-
Capítulo VI	-	-	-
<b>TOTAL</b>	<b>9</b>	<b>-</b>	<b>-</b>
<b>TOTAL</b>	<b>212</b>	<b>247</b>	<b>459</b>

## INSTITUTO NACIONAL DE SEGURIDAD Y SALUD EN EL TRABAJO, O.A., M.P.

TIPOS DE PERSONAL	Hombres	Mujeres	TOTAL
<b>ALTOS CARGOS</b>	-	-	-
<b>PERSONAL EVENTUAL</b>	-	-	-
<b>FUNCIONARIOS</b>			
GRUPO A1	51	108	159
GRUPO A2	16	10	26
GRUPO C1	16	24	40
GRUPO C2	14	30	44
Grupo E y Agr. Profesionales	2	1	3
<b>TOTAL</b>	<b>99</b>	<b>173</b>	<b>272</b>
<b>OTRO PERSONAL</b>	-	7	7
<b>CONTRATADOS LABORALES</b>			
Cap. I Fijos	24	13	37
Cap. I Eventuales	-	-	-
Capítulo VI	-	-	-
<b>TOTAL</b>	<b>24</b>	<b>13</b>	<b>37</b>
<b>TOTAL</b>	<b>123</b>	<b>193</b>	<b>316</b>

**MINISTERIO DE TRABAJO Y ECONOMÍA SOCIAL** 2/2

**ORGANISMO AUTÓNOMO ORGANISMO ESTATAL INSPECCIÓN DE TRABAJO Y SEGURIDAD SOCIAL**

TIPOS DE PERSONAL	Hombres	Mujeres	TOTAL
<b>ALTOS CARGOS</b>	1	-	1
<b>PERSONAL EVENTUAL</b>	-	-	-
<b>FUNCIONARIOS</b>			
GRUPO A1	356	573	929
GRUPO A2	475	714	1.189
GRUPO C1	104	251	355
GRUPO C2	193	322	515
Grupo E y Agr. Profesionales	7	4	11
<b>TOTAL</b>	1.135	1.864	2.999
<b>CONTRATADOS LABORALES</b>			
Cap. I Fijos	39	32	71
Cap. I Eventuales	-	5	5
Capítulo VI	-	-	-
<b>TOTAL</b>	39	37	76
<b>TOTAL</b>	<b>1.175</b>	<b>1.901</b>	<b>3.076</b>

**SERVICIO PÚBLICO DE EMPLEO ESTATAL**

TIPOS DE PERSONAL	Hombres	Mujeres	TOTAL
<b>ALTOS CARGOS</b>	1	-	1
<b>PERSONAL EVENTUAL</b>	-	-	-
<b>FUNCIONARIOS</b>			
GRUPO A1	64	85	149
GRUPO A2	874	1.613	2.487
GRUPO C1	992	1.473	2.465
GRUPO C2	919	2.200	3.119
Grupo E y Agr. Profesionales	8	2	10
<b>TOTAL</b>	2.857	5.373	8.230
<b>OTRO PERSONAL</b>	2	-	2
<b>CONTRATADOS LABORALES</b>			
Cap. I Fijos	322	589	911
Cap. I Eventuales	2	10	12
Capítulo VI	-	-	-
<b>TOTAL</b>	324	599	923
<b>TOTAL</b>	<b>3.184</b>	<b>5.972</b>	<b>9.156</b>

## MINISTERIO PARA LA TRANSICIÓN ECOLÓGICA Y RETO DEMOGRÁFICO

1/6

## CONFEDERACIÓN HIDROGRÁFICA DEL CANTÁBRICO, O.A.

TIPOS DE PERSONAL	Hombres	Mujeres	TOTAL
<b>ALTOS CARGOS</b>	-	-	-
<b>PERSONAL EVENTUAL</b>	-	-	-
<b>FUNCIONARIOS</b>			
GRUPO A1	24	15	39
GRUPO A2	24	18	42
GRUPO C1	34	20	54
GRUPO C2	7	20	27
Grupo E y Agr. Profesionales	-	-	-
<b>TOTAL</b>	<b>89</b>	<b>73</b>	<b>162</b>
<b>CONTRATADOS LABORALES</b>			
Cap. I Fijos	54	30	84
Cap. I Eventuales	2	-	3
Capítulo VI	-	-	-
<b>TOTAL</b>	<b>56</b>	<b>30</b>	<b>87</b>
<b>TOTAL</b>	<b>145</b>	<b>103</b>	<b>248</b>

## CONFEDERACIÓN HIDROGRÁFICA DEL DUERO, O.A.

TIPOS DE PERSONAL	Hombres	Mujeres	TOTAL
<b>ALTOS CARGOS</b>	-	-	-
<b>PERSONAL EVENTUAL</b>	-	-	-
<b>FUNCIONARIOS</b>			
GRUPO A1	28	25	53
GRUPO A2	40	27	67
GRUPO C1	48	35	83
GRUPO C2	11	25	36
Grupo E y Agr. Profesionales	-	-	-
<b>TOTAL</b>	<b>127</b>	<b>112</b>	<b>239</b>
<b>CONTRATADOS LABORALES</b>			
Cap. I Fijos	265	39	304
Cap. I Eventuales	1	5	6
Capítulo VI	-	-	-
<b>TOTAL</b>	<b>266</b>	<b>44</b>	<b>310</b>
<b>TOTAL</b>	<b>393</b>	<b>156</b>	<b>549</b>

MINISTERIO PARA LA TRANSICIÓN ECOLÓGICA Y RETO DEMOGRÁFICO

2/6

CONFEDERACIÓN HIDROGRÁFICA DEL EBRO, O.A.

TIPOS DE PERSONAL	Hombres	Mujeres	TOTAL
<b>ALTOS CARGOS</b>	-	-	-
<b>PERSONAL EVENTUAL</b>	-	-	-
<b>FUNCIONARIOS</b>			
GRUPO A1	36	34	70
GRUPO A2	36	27	63
GRUPO C1	48	61	109
GRUPO C2	24	58	82
Grupo E y Agr. Profesionales	-	-	-
<b>TOTAL</b>	<b>144</b>	<b>180</b>	<b>324</b>
<b>CONTRATADOS LABORALES</b>			
Cap. I Fijos	403	53	456
Cap. I Eventuales	1	-	1
Capítulo VI	-	-	-
<b>TOTAL</b>	<b>404</b>	<b>53</b>	<b>457</b>
<b>TOTAL</b>	<b>548</b>	<b>233</b>	<b>781</b>

CONFEDERACIÓN HIDROGRÁFICA DEL GUADALQUIVIR, O.A.

TIPOS DE PERSONAL	Hombres	Mujeres	TOTAL
<b>ALTOS CARGOS</b>	-	-	-
<b>PERSONAL EVENTUAL</b>	-	-	-
<b>FUNCIONARIOS</b>			
GRUPO A1	37	16	53
GRUPO A2	34	21	55
GRUPO C1	55	19	74
GRUPO C2	35	30	65
Grupo E y Agr. Profesionales	-	-	-
<b>TOTAL</b>	<b>161</b>	<b>86</b>	<b>247</b>
<b>CONTRATADOS LABORALES</b>			
Cap. I Fijos	329	44	373
Cap. I Eventuales	12	2	14
Capítulo VI	-	-	-
<b>TOTAL</b>	<b>341</b>	<b>46</b>	<b>407</b>
<b>TOTAL</b>	<b>502</b>	<b>132</b>	<b>634</b>

MINISTERIO PARA LA TRANSICIÓN ECOLÓGICA Y RETO DEMOGRÁFICO

3/6

CONFEDERACIÓN HIDROGRÁFICA DEL GUADIANA, O.A.

TIPOS DE PERSONAL	Hombres	Mujeres	TOTAL
<b>ALTOS CARGOS</b>	-	-	-
<b>PERSONAL EVENTUAL</b>	-	-	-
<b>FUNCIONARIOS</b>			
GRUPO A1	30	11	41
GRUPO A2	38	13	51
GRUPO C1	47	19	66
GRUPO C2	14	27	41
Grupo E y Agr. Profesionales	-	-	-
<b>TOTAL</b>	<b>129</b>	<b>70</b>	<b>199</b>
<b>CONTRATADOS LABORALES</b>			
Cap. I Fijos	293	21	314
Cap. I Eventuales	1	1	2
Capítulo VI	-	-	-
<b>TOTAL</b>	<b>294</b>	<b>22</b>	<b>316</b>
<b>TOTAL</b>	<b>423</b>	<b>92</b>	<b>515</b>

CONFEDERACIÓN HIDROGRÁFICA DEL JÚCAR, O.A.

TIPOS DE PERSONAL	Hombres	Mujeres	TOTAL
<b>ALTOS CARGOS</b>	-	-	-
<b>PERSONAL EVENTUAL</b>	-	-	-
<b>FUNCIONARIOS</b>			
GRUPO A1	33	21	54
GRUPO A2	36	27	63
GRUPO C1	49	33	82
GRUPO C2	21	28	49
Grupo E y Agr. Profesionales	-	-	-
<b>TOTAL</b>	<b>139</b>	<b>109</b>	<b>248</b>
<b>CONTRATADOS LABORALES</b>			
Cap. I Fijos	118	23	141
Cap. I Eventuales	-	-	-
Capítulo VI	-	-	-
<b>TOTAL</b>	<b>118</b>	<b>23</b>	<b>141</b>
<b>TOTAL</b>	<b>257</b>	<b>132</b>	<b>389</b>

MINISTERIO PARA LA TRANSICIÓN ECOLÓGICA Y RETO DEMOGRÁFICO

4/6

CONFEDERACIÓN HIDROGRÁFICA DEL MIÑO-SIL, O.A.

TIPOS DE PERSONAL	Hombres	Mujeres	TOTAL
<b>ALTOS CARGOS</b>	-	-	-
<b>PERSONAL EVENTUAL</b>	-	-	-
<b>FUNCIONARIOS</b>			
GRUPO A1	21	6	27
GRUPO A2	15	20	35
GRUPO C1	15	18	33
GRUPO C2	4	22	26
Grupo E y Agr. Profesionales	-	-	-
<b>TOTAL</b>	<b>55</b>	<b>66</b>	<b>121</b>
<b>CONTRATADOS LABORALES</b>			
Cap. I Fijos	43	6	49
Cap. I Eventuales	11	4	15
Capítulo VI	-	-	-
<b>TOTAL</b>	<b>44</b>	<b>10</b>	<b>54</b>
<b>TOTAL</b>	<b>109</b>	<b>76</b>	<b>185</b>

CONFEDERACIÓN HIDROGRÁFICA DEL SEGURA, O.A.

TIPOS DE PERSONAL	Hombres	Mujeres	TOTAL
<b>ALTOS CARGOS</b>	-	-	-
<b>PERSONAL EVENTUAL</b>	-	-	-
<b>FUNCIONARIOS</b>			
GRUPO A1	40	7	47
GRUPO A2	27	19	46
GRUPO C1	26	30	56
GRUPO C2	10	18	28
Grupo E y Agr. Profesionales	-	-	-
<b>TOTAL</b>	<b>103</b>	<b>74</b>	<b>177</b>
<b>CONTRATADOS LABORALES</b>			
Cap. I Fijos	123	31	154
Cap. I Eventuales	-	-	-
Capítulo VI	-	-	-
<b>TOTAL</b>	<b>123</b>	<b>31</b>	<b>154</b>
<b>TOTAL</b>	<b>226</b>	<b>105</b>	<b>331</b>

**MINISTERIO PARA LA TRANSICIÓN ECOLÓGICA Y RETO DEMOGRÁFICO**

5/6

**CONFEDERACIÓN HIDROGRÁFICA DEL TAJO, O.A.**

TIPOS DE PERSONAL	Hombres	Mujeres	TOTAL
<b>ALTOS CARGOS</b>	-	-	-
<b>PERSONAL EVENTUAL</b>	-	-	-
<b>FUNCIONARIOS</b>			
GRUPO A1	28	16	44
GRUPO A2	29	16	45
GRUPO C1	36	19	55
GRUPO C2	8	17	25
Grupo E y Agr. Profesionales	-	-	-
<b>TOTAL</b>	<b>101</b>	<b>68</b>	<b>169</b>
<b>CONTRATADOS LABORALES</b>			
Cap. I Fijos	224	38	262
Cap. I Eventuales	1	-	1
Capítulo VI	-	-	-
<b>TOTAL</b>	<b>225</b>	<b>38</b>	<b>263</b>
<b>TOTAL</b>	<b>326</b>	<b>106</b>	<b>432</b>

**INSTITUTO PARA LA TRANSICIÓN JUSTA, O.A.**

TIPOS DE PERSONAL	Hombres	Mujeres	TOTAL
<b>ALTOS CARGOS</b>	-	1	1
<b>PERSONAL EVENTUAL</b>	-	-	-
<b>FUNCIONARIOS</b>			
GRUPO A1	7	3	10
GRUPO A2	1	6	7
GRUPO C1	-	4	4
GRUPO C2	1	1	2
Grupo E y Agr. Profesionales	-	-	-
<b>TOTAL</b>	<b>9</b>	<b>14</b>	<b>23</b>
<b>CONTRATADOS LABORALES</b>			
Cap. I Fijos	3	13	16
Cap. I Eventuales	-	-	-
Capítulo VI	-	-	-
<b>TOTAL</b>	<b>3</b>	<b>13</b>	<b>16</b>
<b>TOTAL</b>	<b>12</b>	<b>28</b>	<b>40</b>

## MINISTERIO PARA LA TRANSICIÓN ECOLÓGICA Y RETO DEMOGRÁFICO

6/6

## MANCOMUNIDAD DE LOS CANALES DEL TAIBILLA, O.A.

TIPOS DE PERSONAL	Hombres	Mujeres	TOTAL
<b>ALTOS CARGOS</b>	-	-	-
<b>PERSONAL EVENTUAL</b>	-	-	-
<b>FUNCIONARIOS</b>			
GRUPO A1	8	5	13
GRUPO A2	14	1	15
GRUPO C1	8	8	16
GRUPO C2	5	6	11
Grupo E y Agr. Profesionales	-	-	-
<b>TOTAL</b>	<b>35</b>	<b>20</b>	<b>55</b>
<b>CONTRATADOS LABORALES</b>			
Cap. I Fijos	206	21	227
Cap. I Eventuales	2	-	2
Capítulo VI	-	-	-
<b>TOTAL</b>	<b>208</b>	<b>21</b>	<b>229</b>
<b>TOTAL</b>	<b>243</b>	<b>41</b>	<b>284</b>

## ORGANISMO AUTÓNOMO PARQUES NACIONALES

TIPOS DE PERSONAL	Hombres	Mujeres	TOTAL
<b>ALTOS CARGOS</b>	-	-	-
<b>PERSONAL EVENTUAL</b>	-	-	-
<b>FUNCIONARIOS</b>			
GRUPO A1	18	14	32
GRUPO A2	13	15	28
GRUPO C1	28	10	38
GRUPO C2	5	14	19
Grupo E y Agr. Profesionales	-	-	-
<b>TOTAL</b>	<b>64</b>	<b>53</b>	<b>117</b>
<b>CONTRATADOS LABORALES</b>			
Cap. I Fijos	69	32	101
Cap. I Eventuales	-	-	-
Capítulo VI	-	-	-
<b>TOTAL</b>	<b>69</b>	<b>32</b>	<b>101</b>
<b>TOTAL</b>	<b>133</b>	<b>85</b>	<b>218</b>



**MINISTERIO DE TRANSPORTES, MOVILIDAD Y AGENDA URBANA**

**CENTRO DE ESTUDIOS Y EXPERIMENTACIÓN DE OBRAS PÚBLICAS**

TIPOS DE PERSONAL	Hombres	Mujeres	TOTAL
<b>ALTOS CARGOS</b>	-	-	-
<b>PERSONAL EVENTUAL</b>	-	-	-
<b>FUNCIONARIOS</b>			
GRUPO A1	94	49	143
GRUPO A2	31	10	41
GRUPO C1	24	9	33
GRUPO C2	8	14	22
Grupo E y Agr. Profesionales	-	-	-
<b>TOTAL</b>	<b>157</b>	<b>82</b>	<b>239</b>
<b>CONTRATADOS LABORALES</b>			
Cap. I Fijos	97	36	133
Cap. I Eventuales	21	27	48
Capítulo VI	-	-	-
<b>TOTAL</b>	<b>118</b>	<b>63</b>	<b>181</b>
<b>TOTAL</b>	<b>275</b>	<b>145</b>	<b>420</b>

**CENTRO NACIONAL DE INFORMACIÓN GEOGRÁFICA**

TIPOS DE PERSONAL	Hombres	Mujeres	TOTAL
<b>ALTOS CARGOS</b>	-	-	-
<b>PERSONAL EVENTUAL</b>	-	-	-
<b>FUNCIONARIOS</b>			
GRUPO A1	6	7	13
GRUPO A2	10	12	22
GRUPO C1	11	12	23
GRUPO C2	1	5	6
Grupo E y Agr. Profesionales	-	-	-
<b>TOTAL</b>	<b>28</b>	<b>36</b>	<b>64</b>
<b>CONTRATADOS LABORALES</b>			
Cap. I Fijos	3	7	10
Cap. I Eventuales	8	2	10
Capítulo VI	-	-	-
<b>TOTAL</b>	<b>11</b>	<b>9</b>	<b>20</b>
<b>TOTAL</b>	<b>39</b>	<b>45</b>	<b>84</b>

<b>MINISTERIO DE UNIVERSIDADES</b>	<b>1/2</b>
------------------------------------	------------

<b>ORGANISMO AUTÓNOMO AGENCIA NACIONAL DE EVALUACIÓN DE LA CALIDAD Y ACREDITACIÓN</b>			
<b>TIPOS DE PERSONAL</b>	<b>Hombres</b>	<b>Mujeres</b>	<b>TOTAL</b>
<b>ALTOS CARGOS</b>	-	-	-
<b>PERSONAL EVENTUAL</b>	-	-	-
<b>FUNCIONARIOS</b>			
GRUPO A1	1	2	3
GRUPO A2	1	-	1
GRUPO C1	-	-	-
GRUPO C2	-	-	-
Grupo E y Agr. Profesionales	-	-	-
<b>TOTAL</b>	<b>2</b>	<b>2</b>	<b>4</b>
<b>CONTRATADOS LABORALES</b>			
Cap. I Fijos	23	50	73
Cap. I Eventuales	-	-	-
Capítulo VI	-	-	-
<b>TOTAL</b>	<b>23</b>	<b>50</b>	<b>73</b>
<b>TOTAL</b>	<b>25</b>	<b>52</b>	<b>77</b>

<b>ORGANISMO AUTÓNOMO SERVICIO ESPAÑOL PARA LA INTERNACIONALIZACIÓN DE LA EDUCACIÓN, M.P.</b>			
<b>TIPOS DE PERSONAL</b>	<b>Hombres</b>	<b>Mujeres</b>	<b>TOTAL</b>
<b>ALTOS CARGOS</b>	-	-	-
<b>PERSONAL EVENTUAL</b>	-	-	-
<b>FUNCIONARIOS</b>			
GRUPO A1	22	42	64
GRUPO A2	6	21	27
GRUPO C1	2	3	5
GRUPO C2	-	1	1
Grupo E y Agr. Profesionales	-	-	-
<b>TOTAL</b>	<b>30</b>	<b>67</b>	<b>97</b>
<b>CONTRATADOS LABORALES</b>			
Cap. I Fijos	3	2	5
Cap. I Eventuales	-	1	1
Capítulo VI	-	-	-
<b>TOTAL</b>	<b>3</b>	<b>3</b>	<b>6</b>
<b>TOTAL</b>	<b>33</b>	<b>70</b>	<b>103</b>

<b>MINISTERIO DE UNIVERSIDADES</b>			
			<b>2/2</b>
<b>UNIVERSIDAD INTERNACIONAL MENÉNDEZ PELAYO, M.P.</b>			
<b>TIPOS DE PERSONAL</b>	<b>Hombres</b>	<b>Mujeres</b>	<b>TOTAL</b>
<b>ALTOS CARGOS</b>	-	-	-
<b>PERSONAL EVENTUAL</b>	-	-	-
<b>FUNCIONARIOS</b>			
GRUPO A1	12	15	27
GRUPO A2	4	4	8
GRUPO C1	1	9	10
GRUPO C2	2	7	9
Grupo E y Agr. Profesionales	-	-	-
<b>TOTAL</b>	<b>19</b>	<b>35</b>	<b>54</b>
<b>CONTRATADOS LABORALES</b>			
Cap. I Fijos	28	61	89
Cap. I Eventuales	2	2	4
Capítulo VI	-	-	-
<b>TOTAL</b>	<b>30</b>	<b>63</b>	<b>93</b>
<b>TOTAL</b>	<b>49</b>	<b>98</b>	<b>147</b>

### 3.2.3. Agencias estatales

Con la entrada en vigor de la Ley 40/2015, de LRJSP, y en aplicación de su disposición derogatoria única, quedó derogada la Ley 28/2006, de 18 de julio, de Agencias estatales para la mejora de los servicios públicos, si bien se contemplaba un plazo transitorio de tres años, expirado en octubre de 2019, para adaptación de las agencias existentes a la nueva normativa.

En la exposición de motivos del Real Decreto Ley 36/2020, de medidas urgentes para la modernización de la Administración Pública y para la ejecución del plan de recuperación, transformación y resiliencia, se señala la necesidad de que la Administración Pública responda de modo ágil, eficaz y estratégico, y basado en el cumplimiento de objetivos para el mejor servicio público a los ciudadanos y sin disminuir sus obligaciones de control, salvaguardando el interés general. De ahí la necesidad de rescatar la figura de la agencia estatal como organismo público, permitiendo reintroducir una fórmula organizativa dotada de un mayor nivel de autonomía y de flexibilidad en la gestión, dirigida al cumplimiento de objetivos que previamente hayan sido fijados de forma concreta y evaluable, que cuente con mecanismos de control de eficacia, y que promueva una cultura de responsabilización por resultados. De este modo, la Ley 11/2020, de 30 de diciembre, de Presupuestos Generales del Estado para el año 2021 modifica la LRJSP y recupera las agencias estatales como organismos públicos integrantes del sector público institucional estatal.

A fecha de este informe existen nueve agencias estatales que cuentan con 14.802 efectivos, siendo la Agencia Estatal Consejo Superior de Investigaciones Científicas, M.P., con 11.183, la que mayor número de empleados engloba.

Por tipo de personal, más de la mitad son funcionarios (51,9%), siendo la proporción aún mayor en la Agencia Estatal de Seguridad Aérea, la Agencia Española de Medicamentos y Productos Sanitarios, con el 96,8% y 95% respectivamente, y la Agencia Estatal de Meteorología y la Agencia Estatal de Investigación, M.P. con el 93,3%.

Le sigue el colectivo de contratados laborales con 7.115 efectivos en su mayoría destinados en la Agencia Estatal del Consejo Superior de Investigaciones Científicas (86,5%).

La distribución por sexo es cercana a la paridad en términos globales, siendo ligeramente superior a favor del número de hombres (50,9%), si bien no es homogéneo en todas las entidades. En los siguientes cuadros observamos cómo existe una proporción marcadamente masculina en la Agencia Estatal de Meteorología y la Agencia Estatal del Boletín Oficial del Estado con un 65,5% y en la Agencia

Estatal de Seguridad Ferroviaria y Agenda Estatal de Seguridad Aérea con un porcentaje del 60,2% y 58,8% respectivamente; mientras, en la Agencia Española de Medicamentos y Productos Sanitarios la proporción femenina es claramente dominante, con el 80,4% de su personal.

**Cuadro 11. Efectivos destinados en agencias estatales.**

**Distribución por tipos de personal**

Tipos de personal	Hombres	Mujeres	Total
Altos cargos	6	3	9
Funcionarios	4.011	3.667	7.678
Contratados laborales	3.513	3.602	7.115
<b>Total</b>	<b>7.530</b>	<b>7.272</b>	<b>14.802</b>

**Cuadro 12. Efectivos destinados en agencias estatales**

Agencia estatal	Hombres	Mujeres	Total
Agencia Española de Protección de la Salud en el Deporte	28	54	82
Agencia Española de Cooperación Internacional para el Desarrollo	384	471	855
Agencia Estatal de Investigación, M.P.	68	125	193
Agencia Estatal de Meteorología	741	390	1.131
Agencia Estatal de Seguridad Aérea	254	178	432
Agencia Estatal de Seguridad Ferroviaria	59	39	98
Agencia Española de Medicamentos y Productos Sanitarios	101	414	515
Agencia Estatal del Boletín Oficial del Estado	205	108	313
Agencia Estatal del Consejo Superior de Investigaciones Científicas , M.P.	5.690	5.493	11.183
<b>Total</b>	<b>7.530</b>	<b>7.272</b>	<b>14.802</b>

AGENCIA ESPAÑOLA DE PROTECCIÓN DE LA SALUD EN EL DEPORTE			
TIPOS DE PERSONAL	Hombres	Mujeres	TOTAL
<b>ALTOS CARGOS</b>	1	-	1
<b>PERSONAL EVENTUAL</b>	-	-	-
<b>FUNCIONARIOS</b>			
GRUPO A1	6	4	10
GRUPO A2	3	-	3
GRUPO C1	1	-	1
GRUPO C2	2	3	5
Grupo E y Agr. Profesionales	-	-	-
<b>TOTAL</b>	12	7	19
<b>CONTRATADOS LABORALES</b>			
Cap. I Fijos	13	40	53
Cap. I Eventuales	2	7	9
Capítulo VI	-	-	-
<b>TOTAL</b>	15	47	62
<b>TOTAL</b>	<b>28</b>	<b>54</b>	<b>82</b>

AGENCIA ESPAÑOLA DE COOPERACIÓN INTERNACIONAL PARA EL DESARROLLO			
TIPOS DE PERSONAL	Hombres	Mujeres	TOTAL
<b>ALTOS CARGOS</b>	1	-	1
<b>PERSONAL EVENTUAL</b>	-	-	-
<b>FUNCIONARIOS</b>			
GRUPO A1	32	69	101
GRUPO A2	26	68	94
GRUPO C1	28	26	54
GRUPO C2	17	46	63
Grupo E y Agr. Profesionales	-	-	-
<b>TOTAL</b>	103	209	312
<b>CONTRATADOS LABORALES</b>			
Cap. I Fijos	235	226	461
Cap. I Eventuales	45	36	81
Capítulo VI	-	-	-
<b>TOTAL</b>	280	262	542
<b>TOTAL</b>	<b>384</b>	<b>471</b>	<b>855</b>

AGENCIA ESPAÑOLA DE INVESTIGACIÓN, M.P.			
TIPOS DE PERSONAL	Hombres	Mujeres	TOTAL
<b>ALTOS CARGOS</b>	1	-	1
<b>PERSONAL EVENTUAL</b>	-	-	-
<b>FUNCIONARIOS</b>			
GRUPO A1	18	54	72
GRUPO A2	18	35	53
GRUPO C1	15	17	32
GRUPO C2	10	13	23
Grupo E y Agr. Profesionales	-	-	-
<b>TOTAL</b>	<b>61</b>	<b>119</b>	<b>180</b>
<b>CONTRATADOS LABORALES</b>			
Cap. I Fijos	6	6	12
Cap. I Eventuales	-	-	-
Capítulo VI	-	-	-
<b>TOTAL</b>	<b>6</b>	<b>6</b>	<b>12</b>
<b>TOTAL</b>	<b>68</b>	<b>125</b>	<b>193</b>

AGENCIA ESPAÑOLA DE METEOROLOGÍA			
TIPOS DE PERSONAL	Hombres	Mujeres	TOTAL
<b>ALTOS CARGOS</b>	1	-	1
<b>PERSONAL EVENTUAL</b>	-	-	-
<b>FUNCIONARIOS</b>			
GRUPO A1	147	39	186
GRUPO A2	163	107	270
GRUPO C1	366	209	575
GRUPO C2	10	14	24
Grupo E y Agr. Profesionales	-	-	-
<b>TOTAL</b>	<b>686</b>	<b>369</b>	<b>1.055</b>
<b>CONTRATADOS LABORALES</b>			
Cap. I Fijos	50	15	65
Cap. I Eventuales	4	6	10
Capítulo VI	-	-	-
<b>TOTAL</b>	<b>54</b>	<b>21</b>	<b>75</b>
<b>TOTAL</b>	<b>741</b>	<b>390</b>	<b>1.131</b>

<b>AGENCIA ESTATAL DE SEGURIDAD AÉREA</b>			
<b>TIPOS DE PERSONAL</b>	<b>Hombres</b>	<b>Mujeres</b>	<b>TOTAL</b>
<b>ALTOS CARGOS</b>	1	-	1
<b>PERSONAL EVENTUAL</b>	-	-	-
<b>FUNCIONARIOS</b>			
GRUPO A1	146	89	235
GRUPO A2	85	50	135
GRUPO C1	10	10	20
GRUPO C2	7	20	27
Grupo E y Agr. Profesionales	-	1	1
<b>TOTAL</b>	<b>248</b>	<b>170</b>	<b>418</b>
<b>CONTRATADOS LABORALES</b>			
Cap. I Fijos	6	7	13
Cap. I Eventuales	-	-	-
Capítulo VI	-	-	-
<b>TOTAL</b>	<b>6</b>	<b>7</b>	<b>13</b>
<b>TOTAL</b>	<b>254</b>	<b>178</b>	<b>432</b>

<b>AGENCIA ESTATAL DE SEGURIDAD FERROVIARIA</b>			
<b>TIPOS DE PERSONAL</b>	<b>Hombres</b>	<b>Mujeres</b>	<b>TOTAL</b>
<b>ALTOS CARGOS</b>	1	-	1
<b>PERSONAL EVENTUAL</b>	-	-	-
<b>FUNCIONARIOS</b>			
GRUPO A1	27	9	36
GRUPO A2	17	13	30
GRUPO C1	2	6	8
GRUPO C2	3	7	10
Grupo E y Agr. Profesionales	-	-	-
<b>TOTAL</b>	<b>49</b>	<b>35</b>	<b>84</b>
<b>CONTRATADOS LABORALES</b>			
Cap. I Fijos	9	4	13
Cap. I Eventuales	-	-	-
Capítulo VI	-	-	-
<b>TOTAL</b>	<b>9</b>	<b>4</b>	<b>13</b>
<b>TOTAL</b>	<b>59</b>	<b>39</b>	<b>98</b>



AGENCIA ESPAÑOLA DE MEDICAMENTOS Y PRODUCTOS SANITARIOS			
TIPOS DE PERSONAL	Hombres	Mujeres	TOTAL
<b>ALTOS CARGOS</b>	-	1	1
<b>PERSONAL EVENTUAL</b>	-	-	-
<b>FUNCIONARIOS</b>			
GRUPO A1	72	351	423
GRUPO A2	4	5	9
GRUPO C1	14	30	44
GRUPO C2	2	11	13
Grupo E y Agr. Profesionales	-	-	-
<b>TOTAL</b>	<b>92</b>	<b>397</b>	<b>489</b>
<b>CONTRATADOS LABORALES</b>			
Cap. I Fijos	9	13	22
Cap. I Eventuales	-	3	3
Capítulo VI	-	-	-
<b>TOTAL</b>	<b>9</b>	<b>16</b>	<b>25</b>
<b>TOTAL</b>	<b>101</b>	<b>414</b>	<b>515</b>

AGENCIA ESTATAL DEL BOLETÍN OFICIAL DEL ESTADO			
TIPOS DE PERSONAL	Hombres	Mujeres	TOTAL
<b>ALTOS CARGOS</b>	1	-	1
<b>PERSONAL EVENTUAL</b>	-	-	-
<b>FUNCIONARIOS</b>			
GRUPO A1	8	10	18
GRUPO A2	15	13	28
GRUPO C1	17	18	35
GRUPO C2	4	7	11
Grupo E y Agr. Profesionales	-	-	-
<b>TOTAL</b>	<b>44</b>	<b>48</b>	<b>92</b>
<b>CONTRATADOS LABORALES</b>			
Cap. I Fijos	160	60	220
Cap. I Eventuales	-	-	-
Capítulo VI	-	-	-
<b>TOTAL</b>	<b>160</b>	<b>60</b>	<b>220</b>
<b>TOTAL</b>	<b>205</b>	<b>108</b>	<b>313</b>

<b>AGENCIA ESTATAL DEL CONSEJO SUPERIOR DE INVESTIGACIONES CIENTÍFICAS, M.P.</b>			
<b>TIPOS DE PERSONAL</b>	<b>Hombres</b>	<b>Mujeres</b>	<b>TOTAL</b>
<b>ALTOS CARGOS</b>	-	1	1
<b>PERSONAL EVENTUAL</b>	-	-	-
<b>FUNCIONARIOS</b>			
GRUPO A1	2.017	1.280	3.297
GRUPO A2	291	319	610
GRUPO C1	313	500	813
GRUPO C2	95	214	309
Grupo E y Agr. Profesionales	-	-	-
<b>TOTAL</b>	<b>2.716</b>	<b>2.313</b>	<b>5.029</b>
<b>CONTRATADOS LABORALES</b>			
Cap. I Fijos	442	275	717
Cap. I Eventuales	199	284	483
Capítulo VI	2.333	2.620	4.953
<b>TOTAL</b>	<b>2.974</b>	<b>3.179</b>	<b>6.153</b>
<b>TOTAL</b>	<b>5.690</b>	<b>5.493</b>	<b>11.183</b>

### 3.2.4. Otras entidades del sector público estatal

En este epígrafe se incluyen el resto de organismos que conforman el sector público estatal administrativo, detallados en el artículo 3 de la LGP: las autoridades administrativas independientes, las universidades públicas no transferidas, los organismos y entidades de derecho público vinculados o dependientes de la Administración General del Estado y los consorcios.

Las autoridades administrativas independientes son entidades de derecho público vinculadas a la Administración General del Estado y con personalidad jurídica propia y reguladas en los artículos 109 y 110 de la LRJSP y según el INVENTE son cinco las existentes a fecha del estudio: la Comisión Nacional de los Mercados y la Competencia, la Comisión Nacional del Mercado de Valores, el Consejo de Seguridad Nuclear, la Agencia de Protección de Datos, y el Consejo de Transparencia y Buen Gobierno.

La Universidad Nacional de Educación a Distancia (UNED) es la única Universidad pública no transferida de ámbito estatal. Creada por Decreto 2310/1972, de 18 de agosto, cuyos estatutos fueron aprobados por Real Decreto 426/2005, de 14 de abril, y su plantilla es de 2.486 empleados.

El colectivo de organismos y entidades de derecho público vinculados o dependientes de la Administración General del Estado está formado por 15 entidades estatales de derecho público, entre ellos el Centro Nacional de Inteligencia (CNI) del que, por ser información clasificada y secreta según artículo 5.1 de la Ley 11/2002, no se facilitan sus datos de empleo en este informe.

A continuación, se detallan los datos de los organismos y entidades existentes a 31 de diciembre de 2020: Agencia Estatal de Administración Tributaria, Autoridad Independiente de Responsabilidad Fiscal, Centro Universitario de la Guardia Civil, Consejo Económico y Social, Consorcio de la Zona Especial Canaria, Instituto Cervantes, Museo Nacional del Prado, Museo Nacional Centro de Arte Reina Sofía, Obra Pía de los Santos Lugares, Trabajo Penitenciario y Formación para el Empleo y los cuatro Centros Universitarios de la Defensa, ubicados en la Academia General Militar de Zaragoza, en la Academia General del Aire de San Javier, en la Academia Central de la Defensa y en la Escuela Naval Militar de Marín.

Se incluye además información agregada de los 25 consorcios a los que hace mención el artículo 2.2.d de la LGP, y este año se incorporan en el estudio los datos de 46 Consorcios Universitarios de Centros Asociados a la UNED.

A 31 de diciembre de 2020 el personal que engloba este apartado suma 36.055, de los que 28.766 lo hacían en organismos y entidades de derecho público vinculados o dependientes de la Administración General del Estado definidos en el artículo 3.1.b. de la LGP.

**Cuadro 13 Efectivos al servicio de otras entidades del sector público estatal**

Otras entidades del sector público estatal	Hombres	Mujeres	Total
Autoridades administrativas independientes	707	873	1.580
Universidad pública no transferida (UNED)	1.051	1.435	2.486
Otros entes de derecho público vinculados o dependientes de la AGE	13.470	15.296	28.766
Consortios (LPG, art. 2.2.d)	1.616	1.607	3.223
<b>Total</b>	<b>16.844</b>	<b>19.211</b>	<b>36.055</b>

**Cuadro 14. Efectivos al servicio de otras entidades del sector público estatal.**

**Clasificación por tipos de personal**

Tipos de personal	Hombres	Mujeres	Total
Altos cargos	22	12	34
Personal eventual	12	24	36
Funcionarios	12.553	14.783	27.336
Otro personal	107	98	205
Contratados laborales	4.150	4.294	8.444
<b>Total</b>	<b>16.844</b>	<b>19.211</b>	<b>36.055</b>

Por tipo de personal, el colectivo de funcionarios agrupa con diferencia el mayor número de efectivos, y que con 27.336 empleados representa el 75,8%, siendo el 53,3% mujeres, en su mayoría destinados en la Agencia Estatal de la Administración Tributaria (89,5%).

El número de mujeres, con carácter general, es superior al de hombres en todas las entidades y en todas las categorías laborales, salvo en la de altos cargos y otro personal, si bien en esta última las cifras son paritarias.

**Cuadro 15. Efectivos al servicio de las autoridades administrativas independientes**

<b>Autoridades administrativas independientes</b>	<b>Hombres</b>	<b>Mujeres</b>	<b>Total</b>
Agencia Española de Protección de Datos	73	95	168
Comisión Nacional de los Mercados y la Competencia	219	300	519
Comisión Nacional del Mercado de Valores	193	242	435
Consejo de Seguridad Nuclear	214	223	437
Consejo de Transparencia y Buen Gobierno	8	13	21
<b>Total</b>	<b>707</b>	<b>873</b>	<b>1.580</b>

**Cuadro 16. Efectivos al servicio de otros entes de derecho público vinculados o dependientes de la AGE**

<b>Otros entes de derecho público vinculados o dependientes de la AGE</b>	<b>Hombres</b>	<b>Mujeres</b>	<b>Total</b>
Agencia Estatal de Administración Tributaria	12.206	13.718	25.924
Autoridad Independiente de Responsabilidad Fiscal	16	36	52
Consejo Económico y Social	18	41	59
Consortio de la Zona Especial Canaria	9	16	25
Centros Universitarios de la Defensa	253	192	445
Centro Universitario de la Guardia Civil	1	-	1
Instituto Cervantes	330	612	942
Museo Nacional Centro de Arte Reina Sofía	121	319	440
Museo Nacional del Prado	214	248	462
Obra Pía de los Santos Lugares	4	-	4
Trabajo Penitenciario y Formación para el Empleo	298	114	412
<b>Total</b>	<b>13.470</b>	<b>15.296</b>	<b>28.766</b>

En el cuadro anterior vemos cómo la Agencia Estatal de la Administración Tributaria es la entidad con mayor número de efectivos, con 25.924. De ellos, el 95,1% son funcionarios, siendo los grupos C1 y A2 los más numerosos.

**Gráfico 3. Personal de la AEAT. Clasificación por tipos de personal**

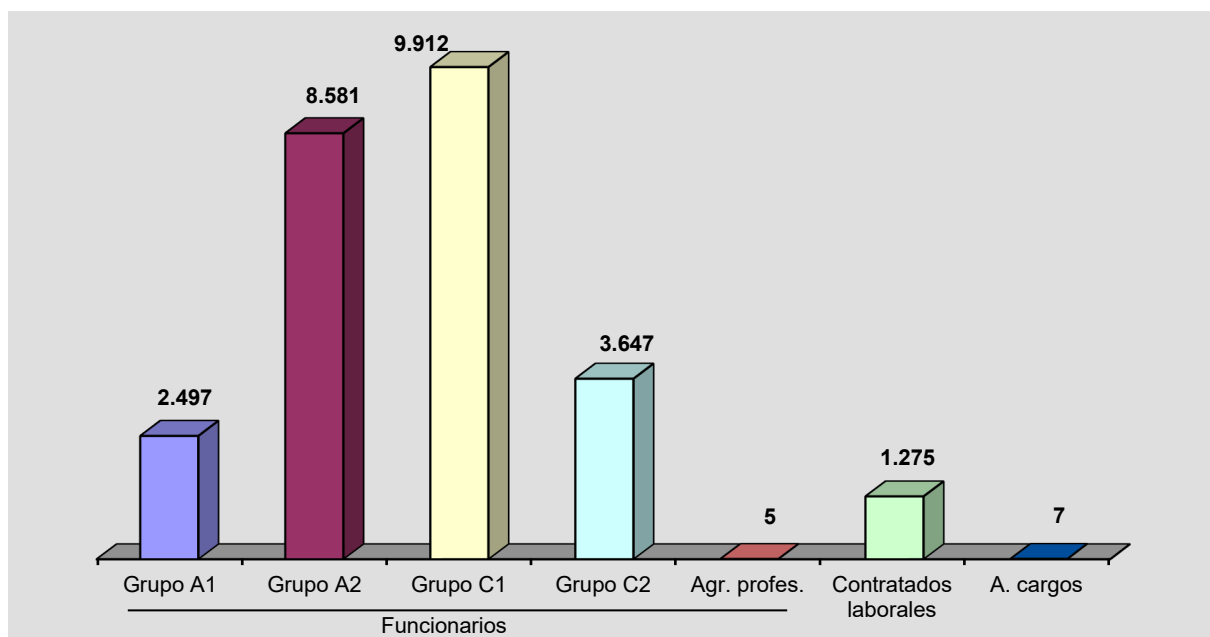

La mayor parte del personal de la Agencia Estatal de la Administración Tributaria están destinados en servicios periféricos (85,7%).

**Cuadro 17. Efectivos destinados en la AEAT. Clasificación por tipos de personal y destino**

Tipos de personal	Servicios Centrales	Servicios Periféricos	Total	Hombres	Mujeres
Altos cargos	7	-	7	5	2
Funcionarios	3.528	21.114	24.642	11.406	13.236
Contratados laborales	177	1.098	1.275	795	480
<b>Total</b>	<b>3.712</b>	<b>22.212</b>	<b>25.924</b>	<b>12.206</b>	<b>13.718</b>

PERSONAL DE LA AEAT. DISTRIBUCIÓN TERRITORIAL			1/2
	Hombres	Mujeres	Total
<b>ANDALUCÍA</b>			
ALMERÍA	181	122	303
CÁDIZ	334	243	577
CÓRDOBA	174	130	304
GRANADA	208	127	335
HUELVA	123	82	205
JAÉN	139	74	213
JEREZ	66	41	107
MÁLAGA	429	325	754
SEVILLA	451	496	947
<b>ARAGÓN</b>			
HUESCA	34	66	100
TERUEL	24	31	55
ZARAGOZA	226	251	477
<b>CANARIAS</b>			
LAS PALMAS	304	261	565
SANTA CRUZ DE TENERIFE	201	240	441
<b>CANTABRIA</b>	145	199	344
<b>CASTILLA Y LEÓN</b>			
ÁVILA	26	36	62
BURGOS	65	120	185
LEÓN	91	105	196
PALENCIA	30	36	66
SALAMANCA	94	58	152
SEGOVIA	28	35	63
SORIA	16	44	60
VALLADOLID	163	200	363
ZAMORA	34	32	66
<b>CASTILLA-LA MANCHA</b>			
ALBACETE	77	72	149
CIUDAD REAL	105	75	180
CUENCA	40	37	77
GUADALAJARA	33	48	81
TOLEDO	165	153	318
<b>CATALUÑA</b>			
BARCELONA	1.183	1.899	3.082
GIRONA	135	192	327
LLEIDA	86	122	208
TARRAGONA	126	174	300
<b>CIUDAD DE CEUTA</b>	33	21	54
<b>CIUDAD DE MELILLA</b>	39	15	54

PERSONAL DE LA AEAT. DISTRIBUCIÓN TERRITORIAL			2/2
	Hombres	Mujeres	Total
<b>COMUNIDAD FORAL DE NAVARRA</b>	38	37	75
<b>COMUNIDAD DE MADRID</b>	1.295	2.060	3.355
<b>COMUNIDAD VALENCIANA</b>			
ALICANTE	402	391	793
CASTELLÓN	119	169	288
VALENCIA	673	816	1.489
<b>EXTREMADURA</b>			
BADAJOS	133	126	259
CÁCERES	100	79	179
<b>GALICIA</b>			
A CORUÑA	331	336	667
LUGO	92	66	158
OURENSE	71	110	181
PONTEVEDRA	149	122	271
VIGO	134	156	290
<b>ISLAS BALEARES</b>	291	401	692
<b>LA RIOJA</b>	83	102	185
<b>PAÍS VASCO</b>			
ALAVA	14	23	37
GUIPÚZCOA	18	40	58
VIZCAYA	96	115	211
<b>PRINCIPADO DE ASTURIAS</b>			
OVIEDO	173	192	365
GIJÓN	78	97	175
<b>REGIÓN DE MURCIA</b>			
CARTAGENA	127	65	192
MURCIA	286	236	522
<b>TOTAL</b>	<b>10.311</b>	<b>11.901</b>	<b>22.212</b>



<b>AUTORIDADES ADMINISTRATIVAS INDEPENDIENTES</b>	<b>1/3</b>
---	------------

<b>AGENCIA ESPAÑOLA DE PROTECCIÓN DE DATOS</b>
--

TIPOS DE PERSONAL	Hombres	Mujeres	TOTAL
<b>ALTOS CARGOS</b>	-	1	1
<b>PERSONAL EVENTUAL</b>	-	-	-
<b>FUNCIONARIOS</b>			
GRUPO A1	24	15	39
GRUPO A2	27	33	60
GRUPO C1	11	20	31
GRUPO C2	10	24	34
Grupo E y Agr. Profesionales	-	-	-
<b>TOTAL</b>	<b>72</b>	<b>92</b>	<b>164</b>
<b>CONTRATADOS LABORALES</b>			
Cap. I Fijos	-	1	1
Cap. I Eventuales	1	1	2
Capítulo VI	-	-	-
<b>TOTAL</b>	<b>1</b>	<b>2</b>	<b>3</b>
<b>TOTAL</b>	<b>73</b>	<b>95</b>	<b>168</b>

<b>COMISIÓN NACIONAL DE LOS MERCADOS Y LA COMPETENCIA</b>
---

TIPOS DE PERSONAL	Hombres	Mujeres	TOTAL
<b>ALTOS CARGOS</b>	6	4	10
<b>PERSONAL EVENTUAL</b>	1	2	3
<b>FUNCIONARIOS</b>			
GRUPO A1	38	49	87
GRUPO A2	24	28	52
GRUPO C1	10	16	26
GRUPO C2	12	25	37
Grupo E y Agr. Profesionales	-	-	-
<b>TOTAL</b>	<b>84</b>	<b>118</b>	<b>202</b>
<b>CONTRATADOS LABORALES</b>			
Cap. I Fijos	128	176	304
Cap. I Eventuales	-	-	-
Capítulo VI	-	-	-
<b>TOTAL</b>	<b>128</b>	<b>176</b>	<b>304</b>
<b>TOTAL</b>	<b>219</b>	<b>300</b>	<b>519</b>

<b>AUTORIDADES ADMINISTRATIVAS INDEPENDIENTES</b>	<b>2/3</b>
---	------------

<b>COMISIÓN NACIONAL DEL MERCADO DE VALORES (CNMV)</b>
--

TIPOS DE PERSONAL	FIJOS		EVENTUALES		TOTAL	
	Hombres	Mujeres	Hombres	Mujeres	Hombres	Mujeres
Altos directivos	7	5	-	-	7	5
Otros directivos, técnicos y similares	166	193	-	1	166	194
Administrativos y auxiliares	12	43	-	-	12	43
Otro personal	8	-	-	-	8	-
<b>TOTAL</b>	<b>193</b>	<b>241</b>	<b>-</b>	<b>1</b>	<b>193</b>	<b>242</b>

<b>CONSEJO DE SEGURIDAD NUCLEAR</b>
-------------------------------------

TIPOS DE PERSONAL	Hombres	Mujeres	TOTAL
<b>ALTOS CARGOS</b>	5	3	8
<b>PERSONAL EVENTUAL</b>	11	22	33
<b>FUNCIONARIOS</b>			
GRUPO A1	134	110	244
GRUPO A2	5	20	25
GRUPO C1	10	33	43
GRUPO C2	8	21	29
Grupo E y Agr. Profesionales	-	-	-
<b>TOTAL</b>	<b>157</b>	<b>184</b>	<b>341</b>
<b>CONTRATADOS LABORALES</b>			
Cap. I Fijos	40	12	52
Cap. I Eventuales	1	2	3
Capítulo VI	-	-	-
<b>TOTAL</b>	<b>41</b>	<b>14</b>	<b>55</b>
<b>TOTAL</b>	<b>214</b>	<b>223</b>	<b>437</b>

<b>AUTORIDADES ADMINISTRATIVAS INDEPENDIENTES</b>				<b>3/3</b>
<b>CONSEJO DE TRANSPARENCIA Y BUEN GOBIERNO</b>				
<b>TIPOS DE PERSONAL</b>	<b>Hombres</b>	<b>Mujeres</b>	<b>TOTAL</b>	
<b>ALTOS CARGOS</b>	1	-	1	
<b>PERSONAL EVENTUAL</b>	-	-	-	
<b>FUNCIONARIOS</b>				
GRUPO A1	4	4	8	
GRUPO A2	1	3	4	
GRUPO C1	2	4	6	
GRUPO C2	-	2	2	
Grupo E y Agr. Profesionales	-	-	-	
<b>TOTAL</b>	<b>7</b>	<b>13</b>	<b>20</b>	
<b>CONTRATADOS LABORALES</b>				
Cap. I Fijos	-	-	-	
Cap. I Eventuales	-	-	-	
Capítulo VI	-	-	-	
<b>TOTAL</b>	<b>-</b>	<b>-</b>	<b>-</b>	
<b>TOTAL</b>	<b>8</b>	<b>13</b>	<b>21</b>	

<b>UNIVERSIDAD PÚBLICA NO TRANSFERIDA</b>			
<b>UNIVERSIDAD NACIONAL DE EDUCACIÓN A DISTANCIA (UNED)</b>			
<b>TIPOS DE PERSONAL</b>	<b>Hombres</b>	<b>Mujeres</b>	<b>TOTAL</b>
<b>FUNCIONARIOS:</b>			
Docentes	353	314	667
No docentes	160	627	787
<b>OTRO PERSONAL:</b>			
Docente	103	93	196
No docente	3	3	6
<b>PERSONAL CONTRATADO:</b>			
Docente	268	261	529
No docente	164	137	301
<b>TOTAL</b>	<b>1.051</b>	<b>1.435</b>	<b>2.486</b>

<b>OTROS ENTES DE DERECHO PÚBLICO VINCULADOS O DEPENDIENTES DE LA AGE</b>	<b>1/4</b>
---	------------

<b>AGENCIA ESTATAL DE LA ADMINISTRACIÓN TRIBUTARIA</b>			
<b>TIPOS DE PERSONAL</b>	<b>Hombres</b>	<b>Mujeres</b>	<b>TOTAL</b>
<b>ALTOS CARGOS</b>	5	2	7
<b>PERSONAL EVENTUAL</b>	-	-	-
<b>FUNCIONARIOS</b>			
GRUPO A1	1.427	1.070	2.497
GRUPO A2	4.026	4.555	8.581
GRUPO C1	4.918	4.994	9.912
GRUPO C2	1.031	2.616	3.647
Grupo E y Agr. Profesionales	4	1	5
<b>TOTAL</b>	<b>11.406</b>	<b>13.236</b>	<b>24.642</b>
<b>CONTRATADOS LABORALES</b>			
Cap. I Fijos	789	474	1.263
Cap. I Eventuales	6	6	12
Capítulo VI	-	-	-
<b>TOTAL</b>	<b>795</b>	<b>480</b>	<b>1.275</b>
<b>TOTAL</b>	<b>12.206</b>	<b>13.718</b>	<b>25.924</b>

<b>AUTORIDAD INDEPENDIENTE DE RESPONSABILIDAD FISCAL</b>			
<b>TIPOS DE PERSONAL</b>	<b>Hombres</b>	<b>Mujeres</b>	<b>TOTAL</b>
<b>ALTOS CARGOS</b>	2	2	4
<b>PERSONAL EVENTUAL</b>	-	-	-
<b>FUNCIONARIOS</b>			
GRUPO A1	8	20	28
GRUPO A2	4	7	11
GRUPO C1	-	3	3
GRUPO C2	-	4	4
Grupo E y Agr. Profesionales	-	-	-
<b>TOTAL</b>	<b>12</b>	<b>34</b>	<b>46</b>
<b>CONTRATADOS LABORALES</b>			
Cap. I Fijos	-	-	-
Cap. I Eventuales	2	-	2
Capítulo VI	-	-	-
<b>TOTAL</b>	<b>2</b>	<b>-</b>	<b>2</b>
<b>TOTAL</b>	<b>16</b>	<b>36</b>	<b>52</b>

OTROS ENTES DE DERECHO PÚBLICO VINCULADOS O DEPENDIENTES DE LA AGE				2/4
CONSEJO ECONÓMICO Y SOCIAL				
TIPOS DE PERSONAL	Hombres	Mujeres	TOTAL	
ALTOS CARGOS	-	-	-	
PERSONAL EVENTUAL	-	-	-	
<b>FUNCIONARIOS</b>				
GRUPO A1	-	-	-	
GRUPO A2	-	-	-	
GRUPO C1	-	-	-	
GRUPO C2	-	-	-	
Grupo E y Agr. Profesionales	-	-	-	
<b>TOTAL</b>	-	-	-	
<b>OTRO PERSONAL</b>	1	2	3	
<b>CONTRATADOS LABORALES</b>				
Cap. I Fijos	17	39	56	
Cap. I Eventuales	-	-	-	
Capítulo VI	-	-	-	
<b>TOTAL</b>	17	39	56	
<b>TOTAL</b>	<b>18</b>	<b>41</b>	<b>59</b>	

CONSORCIO DE LA ZONA ESPECIAL CANARIA (ZEC)						
TIPOS DE PERSONAL	FIJOS		EVENTUALES		TOTAL	
	Hombres	Mujeres	Hombres	Mujeres	Hombres	Mujeres
Altos directivos	-	-	1	-	1	-
Otros directivos, técnicos y similares	3	12	-	-	3	12
Administrativos y auxiliares	4	3	-	-	4	3
Otro personal	1	1	-	-	1	1
<b>TOTAL</b>	<b>8</b>	<b>16</b>	<b>1</b>	<b>-</b>	<b>9</b>	<b>16</b>

**OTROS ENTES DE DERECHO PÚBLICO VINCULADOS O DEPENDIENTES DE LA AGE** **3/4**

**INSTITUTO CERVANTES**

TIPOS DE PERSONAL	SEDE CENTRAL			TIPOS DE PERSONAL	CENTROS EN EL EXTERIOR		
	Hombres	Mujeres	Total		Hombres	Mujeres	Total
Director del Instituto	1	-	1	Directores de Centro	37	21	58
Secretario General	-	1	1	Administradores	18	17	35
Directores de Área y otro personal directivo	5	7	12	Jefes de Estudio	21	23	44
Titulados Superiores	28	62	90	Gestores Culturales	14	18	32
Titulados Medios	6	22	28	Profesores	93	156	249
Administrativos	20	58	78	Bibliotecarios	15	29	44
Personal de Servicios	6	-	6	Administrativos y Auxiliares	59	196	254
Otro Personal	-	-	-	Otro personal	8	2	10
<b>TOTAL</b>	<b>66</b>	<b>150</b>	<b>216</b>	<b>TOTAL</b>	<b>264</b>	<b>462</b>	<b>726</b>

**MUSEO NACIONAL CENTRO DE ARTE REINA SOFÍA**

TIPOS DE PERSONAL	Hombres	Mujeres	TOTAL
<b>ALTOS CARGOS</b>	1	-	1
<b>PERSONAL EVENTUAL</b>	-	-	-
<b>FUNCIONARIOS</b>			
GRUPO A1	8	22	30
GRUPO A2	13	15	28
GRUPO C1	10	16	26
GRUPO C2	7	12	19
Grupo E y Agr. Profesionales	-	-	-
<b>TOTAL</b>	<b>38</b>	<b>65</b>	<b>103</b>
<b>CONTRATADOS LABORALES</b>			
Cap. I Fijos	59	106	165
Cap. I Eventuales	23	148	171
Capítulo VI	-	-	-
<b>TOTAL</b>	<b>82</b>	<b>254</b>	<b>336</b>
<b>TOTAL</b>	<b>121</b>	<b>319</b>	<b>440</b>

OTROS ENTES DE DERECHO PÚBLICO VINCULADOS O DEPENDIENTES DE LA AGE			
			4/4
MUSEO NACIONAL DEL PRADO			
TIPOS DE PERSONAL	Hombres	Mujeres	TOTAL
<b>ALTOS CARGOS</b>	1	-	1
<b>PERSONAL EVENTUAL</b>	-	-	-
<b>FUNCIONARIOS</b>			
GRUPO A1	1	-	1
GRUPO A2	-	-	-
GRUPO C1	-	-	-
GRUPO C2	-	-	-
Grupo E y Agr. Profesionales	-	-	-
<b>TOTAL</b>	1	-	1
<b>CONTRATADOS LABORALES</b>			
Cap. I Fijos	189	219	408
Cap. I Eventuales	23	29	52
Capítulo VI	-	-	-
<b>TOTAL</b>	212	248	460
<b>TOTAL</b>	<b>214</b>	<b>248</b>	<b>462</b>

TRABAJO PENITENCIARIO Y FORMACIÓN PARA EL EMPLEO			
TIPOS DE PERSONAL	Hombres	Mujeres	TOTAL
<b>ALTOS CARGOS</b>	-	-	-
<b>PERSONAL EVENTUAL</b>	-	-	-
<b>-FUNCIONARIOS</b>			
GRUPO A1	6	5	11
GRUPO A2	192	63	255
GRUPO C1	64	28	92
GRUPO C2	1	4	5
Grupo E y Agr. Profesionales	-	-	-
<b>TOTAL</b>	263	100	363
<b>CONTRATADOS LABORALES</b>			
Cap. I Fijos	30	10	40
Cap. I Eventuales	5	4	9
Capítulo VI	.	-	.
<b>TOTAL</b>	35	14	49
<b>TOTAL</b>	<b>298</b>	<b>114</b>	<b>412</b>

**CONSORCIOS (LGP, art. 2.2.d)**

**AGREGADO CONSORCIOS**

TIPOS DE PERSONAL	FIJOS		EVENTUALES		TOTAL	
	Hombres	Mujeres	Hombres	Mujeres	Hombres	Mujeres
Altos directivos	11	5	6	3	17	8
Otros directivos, técnicos y similares	450	425	637	612	1.087	1.037
Administrativos y auxiliares	35	102	29	59	64	161
Otro personal	51	6	198	48	249	54
<b>TOTAL</b>	<b>547</b>	<b>538</b>	<b>870</b>	<b>722</b>	<b>1.417</b>	<b>1.260</b>

**CONSORCIOS UNIVERSITARIOS DE CENTROS ASOCIADOS A LA UNED**

**AGREGADOS CONSORCIOS**

TIPOS DE PERSONAL	FIJOS		EVENTUALES		TOTAL	
	Hombres	Mujeres	Hombres	Mujeres	Hombres	Mujeres
Personal directivo	20	13	14	16	34	29
Personal de administración y servicios	142	282	10	29	152	311
Otro personal	10	2	3	5	13	7
<b>TOTAL</b>	<b>172</b>	<b>297</b>	<b>27</b>	<b>50</b>	<b>199</b>	<b>347</b>



### 3.3. Administración de Justicia

A 31 de diciembre de 2020, el personal que presta sus servicios en los cuerpos propios de la Administración de Justicia asciende a 24.885, de los cuales 24.786 (99,6%) lo hacen en el ministerio y 99 en el organismo autónomo Mutualidad General Judicial (MUGEJU).

En el gráfico siguiente se presenta el desglose por categorías laborales. El colectivo de funcionarios es el más numeroso, con 24.202 perceptores, con predominio de los cuerpos superiores. Está compuesto por personal de la carrera judicial (magistrados y jueces), carrera fiscal (fiscales), letrados de la administración de justicia, médicos forenses y técnicos facultativos.

**Gráfico 4. Efectivos de la Administración de Justicia.**

**Clasificación por tipos de personal**

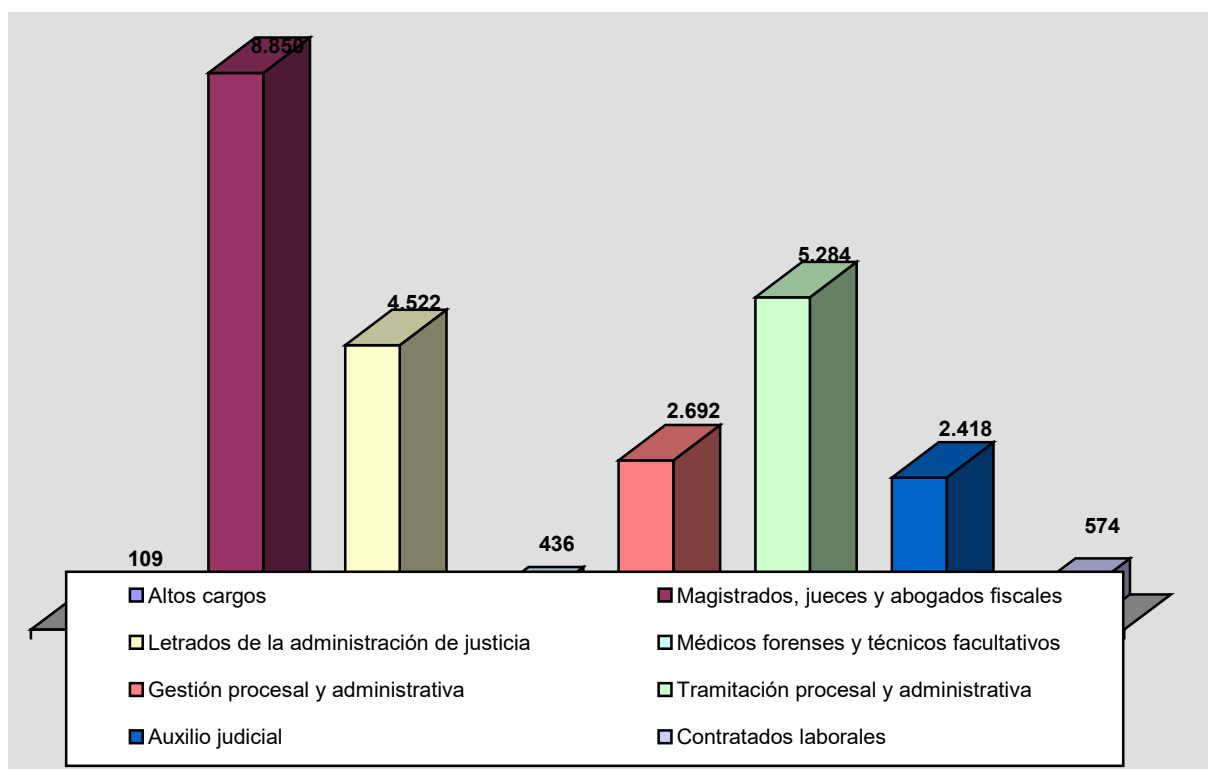

En cuanto a la distribución por sexo, el colectivo de mujeres representa un 66,4% del total personal, siendo el más numeroso en todas las categorías laborales, excepto en altos cargos.

ADMINISTRACIÓN DE JUSTICIA					
TIPOS DE PERSONAL	MINISTERIO	MUGEJU	Hombres	Mujeres	TOTAL
<b>ALTOS CARGOS</b>	109	-	81	28	109
<b>FUNCIONARIOS GRUPO A1</b> Magistrados, Jueces y Abogados Fiscales	8.850	-	3.566	5.284	8.850
Letrados de la administración de justicia	4.521	1	1.411	3.111	4.522
Médicos Forenses y Técnicos Facultativos	435	1	158	278	436
<b>TOTAL</b>	<b>13.806</b>	<b>2</b>	<b>5.135</b>	<b>8.673</b>	<b>13.808</b>
<b>FUNCIONARIOS GRUPO A2</b> Gestión Procesal y Administrativa	2.681	11	914	1.778	2.692
<b>FUNCIONARIOS GRUPO C1</b> Tramitación Procesal y Administrativa	5.205	79	1.224	4.060	5.284
<b>FUNCIONARIOS GRUPO C2</b> Auxilio Judicial	2.413	5	818	1.600	2.418
<b>TOTAL FUNCIONARIOS</b>	<b>24.105</b>	<b>97</b>	<b>8.091</b>	<b>16.111</b>	<b>24.202</b>
<b>CONTRATADOS LABORALES</b>					
Cap. I Fijos	480	2	159	323	482
Cap. I Eventuales	88	-	20	68	88
Capítulo VI	4	-	-	4	4
<b>TOTAL</b>	<b>572</b>	<b>2</b>	<b>179</b>	<b>395</b>	<b>574</b>
<b>TOTAL</b>	<b>24.786</b>	<b>99</b>	<b>8.351</b>	<b>16.534</b>	<b>24.885</b>

MUGEJU: Mutualidad General Judicial

### 3.4. Administración Militar

A 31 de diciembre de 2020 el personal al servicio de la Administración Militar asciende a 135.710 efectivos (121.026 en activo y 14.684 en la reserva) distribuidos en el ministerio, en los organismos Instituto Social de las Fuerzas Armadas (ISFAS), Instituto Nacional de Técnica Aeroespacial Esteban Terradas (INTA) e Instituto de Vivienda, Infraestructura y Equipamiento de la Defensa (INVIED); y los Consorcios adscritos a la AGE según el art 120.2 de la LRJSP, Castillo de San Fernando de Figueres, Castillo de San Pedro, Castillo de San Carlos y Consorcio del Museo Militar de Menorca y Patrimonio Histórico del Puerto de Mahón y Cala San Esteban, cuyo personal está incluido en la nómina unificada del ministerio.

**Gráfico 5. Efectivos de la Administración Militar. Clasificación por tipos de personal**

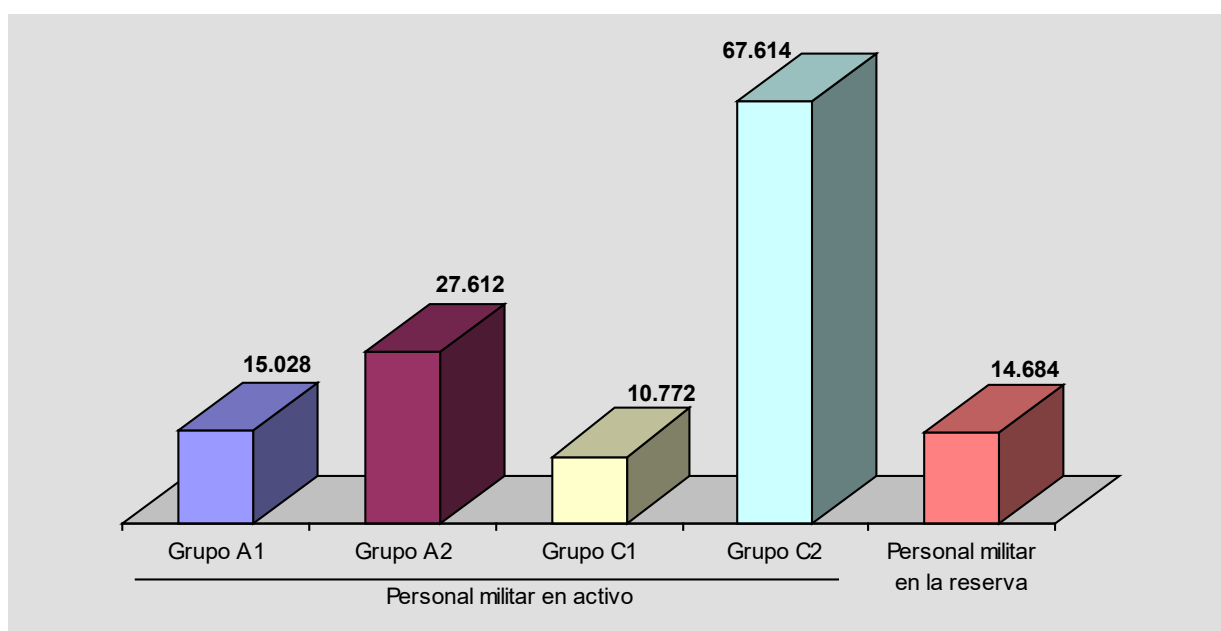

TIPOS DE PERSONAL	Ministerio	OAAA	Hombres	Mujeres	TOTAL
<b>MILITAR EN ACTIVO</b>					
GRUPO A1	14.801	227	13.515	1.513	15.028
GRUPO A2	27.399	213	25.929	1.683	27.612
GRUPO C1	10.771	1	9.642	1.130	10.772
GRUPO C2	67.614	-	56.324	11.290	67.614
<b>TOTAL</b>	<b>120.585</b>	<b>441</b>	<b>105.410</b>	<b>15.616</b>	<b>121.026</b>
<b>MILITAR EN LA RESERVA</b>	<b>14.637</b>	<b>47</b>	<b>14.681</b>	<b>3</b>	<b>14.684</b>
<b>TOTAL</b>	<b>135.222</b>	<b>488</b>	<b>120.091</b>	<b>15.619</b>	<b>135.710</b>

### 3.5. Administración de la Seguridad Social

A 31 de diciembre de 2020 el personal al servicio de la Administración de la Seguridad Social lo integran 54.203 efectivos; 31.284 lo hacen en las entidades gestoras y servicios comunes de la Seguridad Social y 22.919 en las mutuas colaboradoras con la Seguridad Social. En ambos casos el número de mujeres es superior al de hombres.

**Cuadro 18. Efectivos al servicio de la Administración de la Seguridad Social**

Administración de la Seguridad Social	Hombres	Mujeres	Total
Entidades gestoras y servicios comunes de la Seguridad Social	11.536	19.748	31.284
Mutuas colaboradoras con la Seguridad Social	8.635	14.285	22.919
<b>Total</b>	<b>20.170</b>	<b>34.033</b>	<b>54.203</b>

**Gráfico 6. Efectivos de las entidades gestoras y servicios comunes de la Seguridad Social**

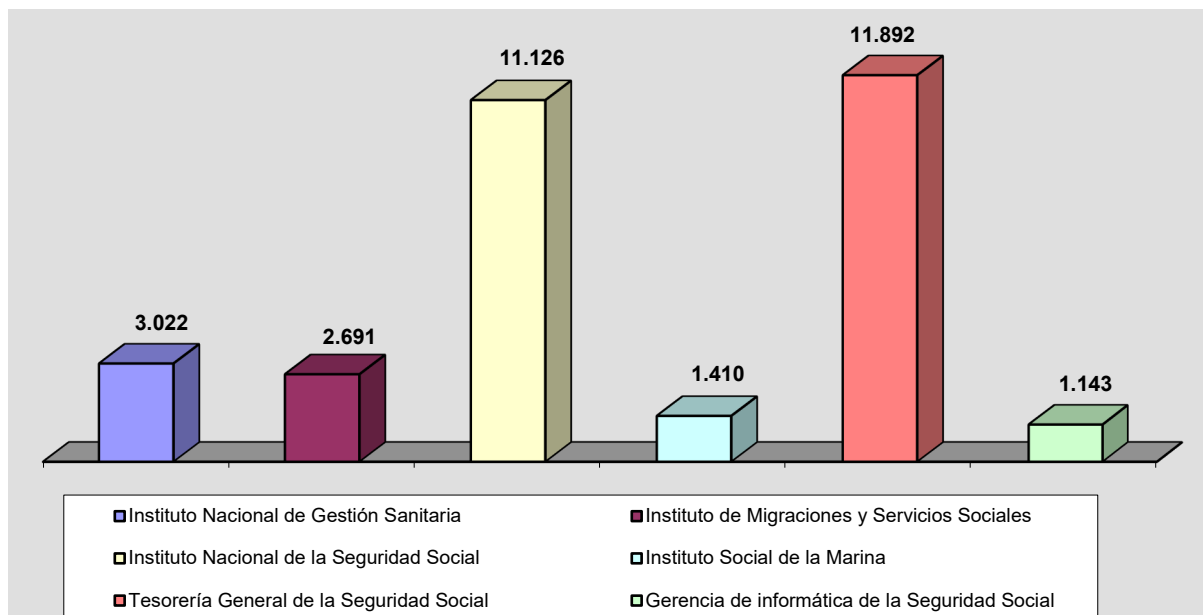

Atendiendo al tipo de personal, en las entidades gestoras y servicios comunes, el mayor número de efectivos pertenece al colectivo de funcionarios con 24.285 personas (77,6%), en tanto que en las mutuas colaboradoras el colectivo con mayor número es el de contratados laborales fijos (93,6%). Respecto a la distribución por sexo, en ambos casos el número de mujeres empleadas es superior al de hombres.

**Cuadro 19. Efectivos de las entidades gestoras y servicios comunes de la Seguridad Social.**

**Clasificación por tipos de personal**

<b>Tipos de personal</b>	<b>Hombres</b>	<b>Mujeres</b>	<b>Total</b>
Altos cargos	2	1	3
Funcionarios	9.469	14.816	24.285
Contratados laborales	1.384	2.762	4.146
Personal estatutario de la Seguridad Social	681	2.169	2.850
<b>Total</b>	<b>11.636</b>	<b>19.748</b>	<b>31.284</b>

**Cuadro 20. Efectivos de las mutuas colaboradoras con la Seguridad Social.**

**Clasificación por tipos de personal**

<b>Tipos de personal</b>	<b>Hombres</b>	<b>Mujeres</b>	<b>Total</b>
Personal laboral fijo	8.151	13.292	21.443
Personal laboral eventual	471	990	1.461
Otro personal	12	3	15
<b>Total</b>	<b>8.634</b>	<b>14.285</b>	<b>22.919</b>

<b>INSTITUTO NACIONAL DE LA SEGURIDAD SOCIAL (INSS)</b>			
<b>TIPOS DE PERSONAL</b>	<b>Hombres</b>	<b>Mujeres</b>	<b>TOTAL</b>
<b>ALTOS CARGOS</b>	-	1	1
<b>PERSONAL EVENTUAL</b>	-	-	-
<b>FUNCIONARIOS</b>			
GRUPO A1	342	788	1.130
GRUPO A2	681	1.061	1.742
GRUPO C1	1.345	2.254	3.599
GRUPO C2	1.441	2.661	4.102
Grupo E y Agr. Profesionales	11	-	11
<b>TOTAL</b>	<b>3.820</b>	<b>6.764</b>	<b>10.584</b>
<b>CONTRATADOS LABORALES</b>			
Cap. I Fijos	293	222	515
Cap. I Eventuales	8	18	26
Capítulo VI	-	-	-
<b>TOTAL</b>	<b>301</b>	<b>240</b>	<b>541</b>
<b>TOTAL</b>	<b>4.121</b>	<b>7.005</b>	<b>11.126</b>

<b>INSTITUTO NACIONAL DE GESTIÓN SANITARIA (INGESA)</b>			
<b>TIPOS DE PERSONAL</b>	<b>Hombres</b>	<b>Mujeres</b>	<b>TOTAL</b>
<b>ALTOS CARGOS</b>	-	-	-
<b>PERSONAL EVENTUAL</b>	-	-	-
<b>FUNCIONARIOS</b>			
GRUPO A1	18	27	45
GRUPO A2	9	17	26
GRUPO C1	13	17	30
GRUPO C2	17	34	51
Grupo E y Agr. Profesionales	1	1	2
<b>TOTAL</b>	<b>58</b>	<b>96</b>	<b>154</b>
<b>CONTRATADOS LABORALES</b>			
Cap. I Fijos	13	6	19
Cap. I Eventuales	5	8	13
Capítulo VI	-	-	-
<b>TOTAL</b>	<b>18</b>	<b>14</b>	<b>32</b>
<b>PERSONAL ESTATUTARIO</b>	<b>678</b>	<b>2.158</b>	<b>2.836</b>
<b>TOTAL</b>	<b>754</b>	<b>2.268</b>	<b>3.022</b>

<b>INSTITUTO DE MAYORES Y SERVICIOS SOCIALES (IMSERO)</b>			
<b>TIPOS DE PERSONAL</b>	<b>Hombres</b>	<b>Mujeres</b>	<b>TOTAL</b>
<b>ALTOS CARGOS</b>	1	-	1
<b>PERSONAL EVENTUAL</b>	-	-	-
<b>FUNCIONARIOS</b>			
GRUPO A1	19	23	42
GRUPO A2	35	41	76
GRUPO C1	34	39	73
GRUPO C2	25	66	91
Grupo E y Agr. Profesionales	-	-	-
<b>TOTAL</b>	<b>113</b>	<b>169</b>	<b>282</b>
<b>CONTRATADOS LABORALES</b>			
Cap. I Fijos	317	1.296	1.613
Cap. I Eventuales	76	719	795
Capítulo VI	-	-	-
<b>TOTAL</b>	<b>393</b>	<b>2.015</b>	<b>2.408</b>
<b>TOTAL</b>	<b>507</b>	<b>2.184</b>	<b>2.691</b>

<b>INSTITUTO SOCIAL DE LA MARINA (ISM)</b>			
<b>TIPOS DE PERSONAL</b>	<b>Hombres</b>	<b>Mujeres</b>	<b>TOTAL</b>
<b>ALTOS CARGOS</b>	-	-	-
<b>PERSONAL EVENTUAL</b>	-	-	-
<b>FUNCIONARIOS</b>			
GRUPO A1	34	37	71
GRUPO A2	49	64	113
GRUPO C1	110	197	307
GRUPO C2	164	244	408
Grupo E y Agr. Profesionales	3	3	8
<b>TOTAL</b>	<b>360</b>	<b>545</b>	<b>905</b>
<b>CONTRATADOS LABORALES</b>			
Cap. I Fijos	157	186	343
Cap. I Eventuales	85	63	148
Capítulo VI	-	-	-
<b>TOTAL</b>	<b>242</b>	<b>249</b>	<b>491</b>
<b>PERSONAL ESTATUTARIO</b>	<b>3</b>	<b>11</b>	<b>14</b>
<b>TOTAL</b>	<b>605</b>	<b>805</b>	<b>1.410</b>

<b>GERENCIA DE INFORMATICA DE LA SEGURIDAD SOCIAL</b>			
<b>TIPOS DE PERSONAL</b>	<b>Hombres</b>	<b>Mujeres</b>	<b>TOTAL</b>
<b>ALTOS CARGOS</b>	-	-	-
<b>PERSONAL EVENTUAL</b>	-	-	-
<b>FUNCIONARIOS</b>			
GRUPO A1	101	49	150
GRUPO A2	183	67	250
GRUPO C1	435	162	597
GRUPO C2	63	52	115
Grupo E y Agr. Profesionales	-	-	-
<b>TOTAL</b>	<b>782</b>	<b>330</b>	<b>1.112</b>
<b>CONTRATADOS LABORALES</b>			
Cap. I Fijos	19	12	31
Cap. I Eventuales	-	-	-
Capítulo VI	-	-	-
<b>TOTAL</b>	<b>19</b>	<b>12</b>	<b>31</b>
<b>TOTAL</b>	<b>801</b>	<b>342</b>	<b>1.143</b>

<b>TESORERÍA GENERAL DE LA SEGURIDAD SOCIAL</b>			
<b>TIPOS DE PERSONAL</b>	<b>Hombres</b>	<b>Mujeres</b>	<b>TOTAL</b>
<b>ALTOS CARGOS</b>	1	-	1
<b>PERSONAL EVENTUAL</b>	-	-	-
<b>FUNCIONARIOS</b>			
GRUPO A1	283	404	687
GRUPO A2	652	850	1.502
GRUPO C1	1.716	2.486	4.202
GRUPO C2	1.681	3.172	4.853
Grupo E y Agr. Profesionales	4	-	4
<b>TOTAL</b>	<b>4.336</b>	<b>6.912</b>	<b>11.248</b>
<b>CONTRATADOS LABORALES</b>			
Cap. I Fijos	400	226	626
Cap. I Eventuales	11	6	17
Capítulo VI	-	-	-
<b>TOTAL</b>	<b>411</b>	<b>232</b>	<b>643</b>
<b>TOTAL</b>	<b>4.748</b>	<b>7.144</b>	<b>11.892</b>



#### 4. Análisis del personal al servicio del sector público estatal no administrativo. Año 2019

En este apartado se recoge la información relativa al personal de las entidades pertenecientes a los sectores públicos empresarial y fundacional, medido en términos de plantilla media.

Estas entidades tienen de plazo hasta el 31 de julio para remitir la información de sus cuentas anuales a la IGAE, de tal forma que los últimos datos disponibles se refieren al año 2019, lo que explica la diferencia de ejercicio respecto al resto del análisis.

La información se presenta diferenciando las distintas entidades que configuran el sector público empresarial (entidades públicas empresariales, sociedades mercantiles y asimiladas, otras entidades estatales de derecho público y consorcios, y otros entes de derecho público dependientes o vinculados a la AGE) y fundacional.

El personal empleado en el sector público estatal no administrativo englobaba en 2019 a 149.471 efectivos. De este total, 22.309 prestaban sus servicios en entidades públicas empresariales (14,7%), 121.254 en sociedades mercantiles estatales y asimiladas (79,7%), 5.908 en otras entidades estatales de derecho público y consorcios (3,9%) y 2.660 en fundaciones estatales (1,7%).

**Cuadro 21. Efectivos del sector público estatal no administrativo. Año 2019**

Sector público estatal no administrativo	Hombres	Mujeres	Total
<b>Sector público empresarial (artículo 3.2 LGP)</b>	<b>93.557</b>	<b>55.914</b>	<b>149.471</b>
Entidades públicas empresariales	16.961	5.348	22.309
Sociedades mercantiles y asimiladas	72.163	49.091	121.254
Otras entidades estatales de derecho público y consorcios	221	248	469
Otros entes de derecho público dependientes o vinculados a la AGE	4.212	1.227	5.439
<b>Sector público fundacional (artículo 3.3 LGP)</b>	<b>1.056</b>	<b>1.604</b>	<b>2.660</b>
<b>Total</b>	<b>94.613</b>	<b>57.518</b>	<b>152.131</b>

En el siguiente cuadro vemos cómo el colectivo de administrativos y auxiliares es el que, con diferencia, reúne mayor número de empleados con un 43,6%, seguido del de otros directivos, técnicos y similares con 48.738 efectivos (32%). Del mismo modo, comprobamos que el número de hombres es superior al de mujeres en todas las categorías laborales, con mayores porcentajes en las categorías de otro personal y altos directivos, con un 81,5% y 74,5% respecto al total de sus colectivos, mientras que en el apartado de administrativos y auxiliares la distribución por sexo es más paritaria.

**Cuadro 22. Efectivos del sector público estatal no administrativo.**

**Clasificación por tipo de personal. Año 2019**

Tipos de personal	Hombres	Mujeres	Total
Altos directivos	375	128	503
Otros directivos, técnicos y similares	30.633	18.105	48.738
Administrativos y auxiliares	33.780	32.519	66.299
Otro personal	29.825	6.766	36.591
<b>Total</b>	<b>94.613</b>	<b>57.518</b>	<b>152.131</b>

Respecto al tipo de relación laboral, el 62,2% del personal empleado en el sector público estatal no administrativo es personal fijo en plantilla.

**Cuadro 23. Efectivos del sector público estatal no administrativo.**

**Clasificación por tipo de contrato. Año 2019**

Tipos de personal	Hombres	Mujeres	Total
Personal fijo	74.700	41.091	115.791
Personal eventual	19.913	16.427	36.340
<b>Total</b>	<b>94.613</b>	<b>57.518</b>	<b>152.131</b>

<b>ENTIDADES PÚBLICAS EMPRESARIALES</b>						
<b>TIPOS DE PERSONAL</b>	<b>FIJOS</b>		<b>EVENTUALES</b>		<b>TOTAL</b>	
	<b>Hombres</b>	<b>Mujeres</b>	<b>Hombres</b>	<b>Mujeres</b>	<b>Hombres</b>	<b>Mujeres</b>
Altos directivos	66	22	-	-	66	22
Otros directivos, técnicos y similares	9.518	3.172	219	202	9.737	3.374
Administrativos y auxiliares	1.181	1.240	285	180	1.466	1.420
Otro personal	5.136	408	556	124	5.692	532
<b>TOTAL</b>	<b>15.901</b>	<b>4.842</b>	<b>1.060</b>	<b>506</b>	<b>16.961</b>	<b>5.348</b>

<b>SOCIEDADES MERCANTILES Y ASIMILADAS</b>						
<b>TIPOS DE PERSONAL</b>	<b>FIJOS</b>		<b>EVENTUALES</b>		<b>TOTAL</b>	
	<b>Hombres</b>	<b>Mujeres</b>	<b>Hombres</b>	<b>Mujeres</b>	<b>Hombres</b>	<b>Mujeres</b>
Altos directivos	198	63	2	2	200	65
Otros directivos, técnicos y similares	15.442	10.458	3.220	2.565	18.662	13.023
Administrativos y auxiliares	21.497	19.300	9.677	10.892	31.174	30.192
Otro personal	17.123	4.118	5.004	1.693	22.127	5.811
<b>TOTAL</b>	<b>54.260</b>	<b>33.939</b>	<b>17.903</b>	<b>15.152</b>	<b>72.163</b>	<b>49.091</b>

<b>OTRAS ENTIDADES ESTATALES DE DERECHO PÚBLICO Y CONSORCIOS</b>						
<b>TIPOS DE PERSONAL</b>	<b>FIJOS</b>		<b>EVENTUALES</b>		<b>TOTAL</b>	
	<b>Hombres</b>	<b>Mujeres</b>	<b>Hombres</b>	<b>Mujeres</b>	<b>Hombres</b>	<b>Mujeres</b>
Altos directivos	15	6	1	1	16	7
Otros directivos, técnicos y similares	128	127	1	3	129	130
Administrativos y auxiliares	39	106	-	-	39	106
Otro personal	36	5	1	-	37	5
<b>TOTAL</b>	<b>218</b>	<b>244</b>	<b>3</b>	<b>4</b>	<b>221</b>	<b>248</b>

OTROS ENTES DE DERECHO PÚBLICO DEPENDIENTES O VINCULADOS A LA AGE						
TIPOS DE PERSONAL	FIJOS		EVENTUALES		TOTAL	
	Hombres	Mujeres	Hombres	Mujeres	Hombres	Mujeres
Altos directivos	60	14	-	-	60	14
Otros directivos, técnicos y similares	1.242	526	111	46	1.353	572
Administrativos y auxiliares	852	299	118	79	970	378
Otro personal	1.395	143	434	120	1.829	263
<b>TOTAL</b>	<b>3.549</b>	<b>982</b>	<b>663</b>	<b>245</b>	<b>4.212</b>	<b>1.227</b>

SECTOR PÚBLICO FUNDACIONAL						
TIPOS DE PERSONAL	FIJOS		EVENTUALES		TOTAL	
	Hombres	Mujeres	Hombres	Mujeres	Hombres	Mujeres
Altos directivos	31	19	2	1	33	20
Otros directivos, técnicos y similares	520	591	232	415	752	1.006
Administrativos y auxiliares	117	343	14	80	131	423
Otro personal	104	131	36	24	140	155
<b>TOTAL</b>	<b>772</b>	<b>1.084</b>	<b>284</b>	<b>520</b>	<b>1.056</b>	<b>1.604</b>

## 5. Evolución del empleo en el Sector público estatal administrativo. Años 2020/2019

### 5.1. Consideraciones generales

En el cuadro y gráfico siguientes se muestra la evolución del empleo en el sector público estatal administrativo en la última década, en la que se ha reducido un 1,2%. Observamos una leve tendencia decreciente hasta el ejercicio 2011, momento en el que comienza un descenso con mayor intensidad hasta el ejercicio 2017, debido a las políticas de redimensionamiento del sector público estatal llevadas a cabo en ese período que afectaron a todas las administraciones, y una leve tendencia al alza en los ejercicios comprendidos entre 2017 y 2019 consecuencia del cambio en la política de empleo estatal por las sucesivas ampliaciones de tasas de reposición y sectores considerados prioritarios. Esta leve tendencia positiva quedó frenada a partir del primer trimestre de 2020 por efecto de la pandemia.

**Cuadro 24 Evolución del personal del sector público estatal administrativo.**

**Años 2010/2020**

Sector público estatal administrativo	2010	2011	2012	2013	2014	2015	2016	2017	2018	2019	2020
Administración Civil	398.401	397.452	377.488	366.219	356.269	349.219	345.605	344.560	343.676	344.687	343.533
- AGE	291.485	286.051	275.091	266.370	258.976	253.319	250.095	249.995	247.201	248.355	245.573
- OO AA	55.917	58.793	51.255	50.825	48.664	47.616	46.656	45.392	47.730	47.230	47.103
- Otros entes públicos y Consorcios	35.076	35.754	35.116	34.115	34.246	34.072	34.006	34.249	34.339	34.850	36.055
- Agencias estatales	15.923	16.854	16.026	14.909	14.383	14.212	14.848	14.924	14.406	14.252	14.802
Administración de Justicia	24.237	24.578	24.316	23.152	23.435	24.223	23.922	23.905	24.379	24.439	24.885
Administración Militar	147.170	145.558	142.530	139.800	139.718	141.684	138.046	134.975	136.565	137.282	135.710
Administración de la Seguridad Social	58.576	58.604	57.449	56.421	55.499	54.658	54.809	54.428	53.657	53.365	54.203
<b>Total</b>	<b>628.384</b>	<b>626.192</b>	<b>601.783</b>	<b>585.592</b>	<b>574.921</b>	<b>569.784</b>	<b>562.382</b>	<b>557.868</b>	<b>558.277</b>	<b>559.773</b>	<b>558.331</b>

**Gráfico 7. Evolución del empleo en el sector público estatal administrativo.**

**Años 2010/2020**

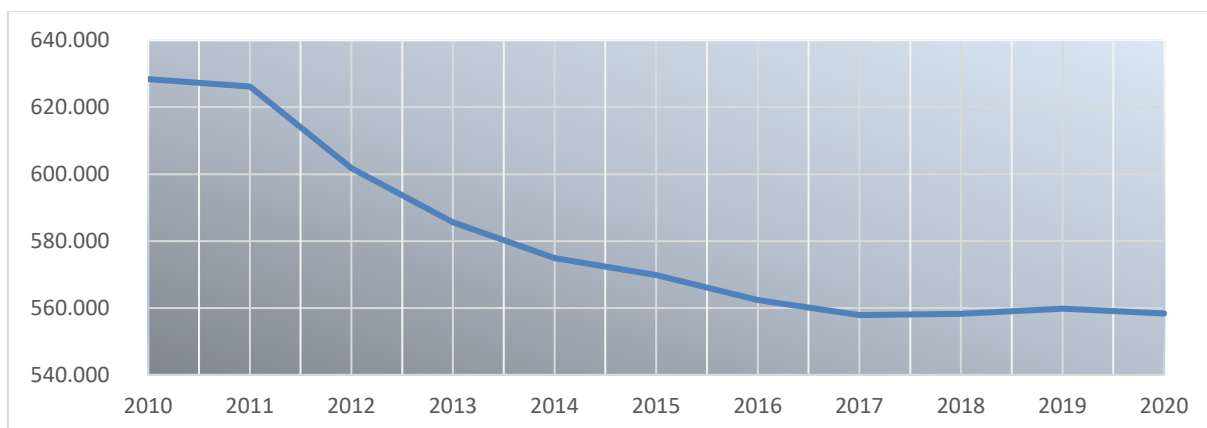

Centrándonos en la variación del último ejercicio, en 2020 decrece el empleo en un 0,3%. Este descenso se ha producido en la Administración Civil y Militar, siendo de signo contrario en la Administración de Justicia y de la Seguridad Social.

**Cuadro 25. Evolución del personal del sector público estatal administrativo.**

**Años 2020/2019**

Sector público estatal administrativo	2020	2019	Variación absoluta	Tasa de variación
Administración Civil	343.533	344.687	-1.154	-0,3
Administración de Justicia	24.885	24.439	446	1,8
Administración Militar	135.710	137.282	-1.572	-1,1
Administración de la Seguridad Social	54.203	53.365	838	1,6
<b>Total</b>	<b>558.331</b>	<b>559.773</b>	<b>-1.442</b>	<b>-0,3</b>

**Cuadro 26. Evolución del personal del sector público estatal administrativo.**  
**Clasificación por tipos de personal. Años 2020/2019**

Sector público estatal administrativo	2020	2019	Variación absoluta	Tasa de variación
Altos cargos	399	325	74	22,8
Personal eventual	1.073	914	159	17,4
Funcionarios	309.520	310.052	-532	-0,2
Personal militar	135.710	137.282	-1.572	-1,1
Personal de la Administración de Justicia	24.885	24.439	446	1,8
Personal estatutario de la Seguridad Social	4.726	4.287	439	10,2
Otro personal	218	104	114	109,6
Contratados laborales	81.800	82.370	-570	-0,7
<b>Total</b>	<b>558.331</b>	<b>559.773</b>	<b>-1.442</b>	<b>-0,3</b>

## 5.2. Evolución del empleo en la Administración Civil del Estado. Años 2020/2019

La Administración Civil del Estado engloba, a 31 de diciembre de 2020, un total de 343.533 efectivos, lo que supone un descenso de 1.154 respecto a la misma fecha de 2019. Este descenso se ha producido en el colectivo de funcionarios, en su mayoría destinados en la AGE y sus organismos autónomos.

**Cuadro 27. Evolución del personal de la Administración Civil del Estado.**

**Años 2020/2019**

Administración Civil del Estado	2020	2019	Variación absoluta	Tasa de variación
AGE (ministerios)	245.573	248.355	-2.782	-1,1
Organismos autónomos	47.103	47.230	-127	-0,3
Agencias estatales	14.802	14.252	550	3,9
Autoridades administrativas independientes	1.580	1.580	-	--
Universidad pública no transferida (UNED)	2.486	2.356	130	5,5
Otros entes de derecho público vinculados o dependientes de la AGE	28.766	28.245	521	1,8
Consortios (LPG, art. 2.2.d)	3.223	2.669	554	20,8 (*)
<b>Total</b>	<b>343.533</b>	<b>344.687</b>	<b>-1.154</b>	<b>-0,3</b>

(\*) Este incremento es consecuencia de la incorporación de los consorcios universitarios de centros asociados a la UNED y que se explica en el apartado 5.2.4

**Cuadro 28 Evolución del personal de la Administración Civil del Estado.**

**Clasificación por tipos de personal. Años 2020/2019**

Tipos de personal	2020	2019	Variación absoluta	Tasa de variación
Altos cargos	396	322	74	23,0
Personal eventual	1.073	914	159	17,4
Funcionarios	285.235	286.827	-1.592	-0,6
Otro personal	218	104	114	109,6
Contratados laborales	54.735	54.803	-68	-0,1
Personal estatutario	1.876	1.717	159	9,3
<b>Total</b>	<b>343.533</b>	<b>344.687</b>	<b>-1.154</b>	<b>-0,3</b>



### 5.2.1. Evolución del empleo en la Administración General del Estado. Años 2020/2019

El personal destinado en la AGE agrupa a diciembre de 2020 un total de 245.573 efectivos, frente a los 248.355 del año anterior, lo que supone un descenso del 1,1%.

Los siguientes cuadros presentan la evolución por tipos de personal y ministerio. Por categorías laborales, en términos absolutos observamos un descenso en el número de funcionarios y contratados laborales, aunque poco significativo en términos relativos. Más significativa resulta las tasas de variación negativa en el colectivo de otro personal, aunque su incidencia en términos absolutos es mínima. De signo contrario son las variaciones en el resto de tipos de personal, siendo el colectivo de personal eventual y personal estatutario los que presentan mayor aumento en términos absolutos, y el de altos cargos el de mayor aumento en términos relativos.

#### Cuadro 29. Evolución del personal de la AGE.

##### Clasificación por tipos de personal. Años 2020/2019

Tipos de personal	2020	2019	Variación absoluta	Tasa de variación
Altos cargos	322	252	70	27,8
Personal eventual	989	828	161	19,4
Funcionarios	215.784	217.882	-2.098	-1,0
Otro personal	4	17	-13	-76,5
Contratados laborales	26.598	27.659	-1.061	-3,8
Personal estatutario	1.876	1.717	159	9,3
<b>Total</b>	<b>245.573</b>	<b>248.355</b>	<b>-2.782</b>	<b>-1,1</b>

El análisis del desglose por departamentos ministeriales de las variaciones en el ejercicio 2020 resulta más complejo que en otros ejercicios por la reestructuración ministerial aprobada por los Reales Decretos 2/2020, de 12 de enero, por el que se reestructuran los departamentos ministeriales, y 139/2020, de 28 de enero, en el que se establece su estructura orgánica básica, que han llevado a la creación, modificación y supresión de departamentos, reasignación de determinadas competencias entre algunos de ellos y cambios de adscripción de determinados organismos autónomos.

A continuación, se detallan las modificaciones más significativas:

- Ministerio de Presidencia, Relaciones con las Cortes y Memoria Democrática. El Real Decreto 373/2020, de 18 de febrero, desarrolla su estructura orgánica básica atribuyéndole, por una parte, las

funciones del extinto Ministerio de la Presidencia, Relaciones con las Cortes e Igualdad, en la coordinación de asuntos de relevancia constitucional, apoyo a la Presidencia del Gobierno en sus relaciones con las Cortes Generales, coordinación interministerial y el análisis de la calidad de la actividad normativa del Gobierno; y por otra, la propuesta y desarrollo en materia de memoria histórica y democrática, así como del ejercicio del derecho a la libertad religiosa y de culto.

- Ministerio de Asuntos Económicos y Transformación Digital. Se desarrolla su estructura orgánica básica en el Real Decreto 403/2020, de 25 de febrero, según el cual será el encargado de la propuesta, coordinación y ejecución de la política del Gobierno en materia económica, de apoyo a la empresa y de reformas para la mejora del crecimiento potencial, y de la necesaria interlocución en estos asuntos con la Unión Europea y otros Organismos Económicos y Financieros Internacionales; así como de la política de telecomunicaciones y para la transformación digital.
- Ministerio de Ciencia e Innovación. El Real Decreto 404/2020, de 25 de febrero desarrolla su estructura y dispone que será el competente de la propuesta y ejecución de la política del Gobierno en materia de ciencia, desarrollo tecnológico e innovación en todos los sectores, incluyendo la investigación científica.
- El Real Decreto 431/2020, de 3 de marzo desarrolla la estructura orgánica básica del Ministerio de Universidades y establece el ejercicio de las competencias en materia de universidades, incluidas la representación y la participación en los organismos de la Unión Europea e internacionales, que anteriormente llevaba a cabo el extinto Ministerio de Ciencia, Innovación y Universidades.
- Ministerio de Derechos Sociales y Agenda 2030. El Real Decreto 452/2020, de 10 de marzo, por el que se desarrolla su estructura orgánica básica dispone que será el encargado de las propuestas y ejecución de las políticas en materia de derechos sociales y bienestar social, de familia y de su diversidad, de protección del menor, de cohesión social y de atención a las personas dependientes o con discapacidad, de adolescencia y juventud, así como de protección de los animales, además del impulso, seguimiento y cooperación para la implementación de la Agenda 2030 y el cumplimiento de los Objetivos de Desarrollo Sostenible.
- El Real Decreto 455/2020, de 10 de marzo desarrolla la estructura orgánica básica del Ministerio de Igualdad, al que corresponden la propuesta y ejecución de las políticas en materia de igualdad entre mujeres y hombres y la erradicación de toda forma de discriminación; funciones anteriormente atribuidas al extinto Ministerio de Presidencia, Relaciones con las Cortes e Igualdad.

- El Real Decreto 495/2020, de 28 de abril, desarrolla la estructura orgánica básica del Ministerio de Consumo y señala que le corresponde la propuesta y ejecución de las políticas en materia de consumo y protección de los consumidores y de juego.
- El Real Decreto 735/2020, de 4 de agosto, desarrolla la estructura orgánica básica del Ministerio de Sanidad y señala que le corresponde la propuesta y ejecución de la política del Gobierno en materia de salud, de planificación y asistencia sanitaria, y del ejercicio de las competencias de la Administración General del Estado para asegurar a los ciudadanos el derecho a la protección de la salud.
- Ministerio de Inclusión, Seguridad Social y Migraciones. El Real Decreto 497/2020, de 28 de abril, desarrolla su estructura orgánica básica según el cual este departamento asume las competencias del desaparecido Ministerio de Trabajo, Migraciones y Seguridad Social en materia de Seguridad Social y clases pasivas, así como en la elaboración y el desarrollo de la política del Gobierno en materia de extranjería, inmigración y emigración y de políticas de inclusión.
- Ministerio de Trabajo y Economía Social. El Real Decreto 499/2020, de 28 de abril, desarrolla su estructura orgánica básica y establece que será el encargado de la propuesta y ejecución en materia de empleo, de relaciones laborales, de economía social y de responsabilidad social de las empresas, competencias del extinto Ministerio de Trabajo, Migraciones y Seguridad Social.
- Real Decreto 500/2020, de 28 de abril, por el que se desarrolla la estructura orgánica básica del Ministerio para la Transición Ecológica y el Reto Demográfico. Dicho ministerio asume las competencias del desaparecido Ministerio de Transición Ecológica y además las de reto demográfico para afrontar los desafíos demográficos en España, como la despoblación, la dispersión territorial, el progresivo envejecimiento, la baja natalidad y los efectos de la población flotante.
- Real Decreto 645/2020, de 7 de julio, por el que se desarrolla la estructura orgánica básica del Ministerio de Transportes, Movilidad y Agenda Urbana. Entre sus competencias están la propuesta y ejecución de la política del Gobierno en los ámbitos de las infraestructuras de transporte terrestre, aéreo y marítimo de competencia estatal; de acceso a la vivienda, de políticas urbanas y de suelo y de arquitectura, en el ámbito de las competencias de la Administración General del Estado; de ordenación normativa de los servicios postales; de impulso y dirección de los servicios estatales relativos a astronomía, geodesia, geofísica y cartografía; y de planificación y programación de las inversiones relativas a las infraestructuras, materias y servicios mencionados, competencias anteriormente del extinto Ministerio de Fomento.

En el cuadro y anexos siguientes se muestra a modo de resumen la situación a diciembre de 2020 y 2019 en los distintos ministerios, en la que, dada la profunda reforma estructural y desglose de competencias, se han situado los anteriores ministerios próximos a aquel o aquellos que asumieron sus principales competencias, a efectos de facilitar la comparación.

**Cuadro 30. Evolución del empleo en la AGE por departamentos ministeriales.**

Años 2020/2019

Tipos de personal	2020	2019	Variación absoluta	Tasa de variación
Agricultura, Pesca y Alimentación	1.310	1.427	-117	-8,2
Asuntos Económicos y Transformación Digital	1.468	-	-	-
Economía y Empresa	-	1.464	-	-
Asuntos Exteriores, Unión Europea y Cooperación	5.791	5.948	-157	-2,6
Ciencia e Innovación	234	-	-	-
Universidades	161	-	-	-
Ciencia, Innovación y Universidades	-	362	-	-
Cultura y Deporte	1.831	1.947	-116	-6,0
Defensa	15.044	15.625	-581	-3,7
Derechos Sociales y Agenda 2030, Consumo y Sanidad(*)	1.240	-	-	-
Sanidad, Consumo y Bienestar Social	-	1.194	-	-
Educación y Formación Profesional	8.583	8.964	-381	-4,3
Hacienda	7.239	7.665	-426	-5,6
Igualdad	96	-	-	-
Presidencia, Relaciones las Cortes y Memoria Democrática	1.461	-	-	-
Presidencia, Relaciones con las Cortes e Igualdad	-	1.454	-	-
Inclusión, Seguridad Social y Migraciones	741	-	-	-
Trabajo y Economía Social	913	-	-	-
Trabajo, Migraciones y Seguridad Social	-	1.757	-	-
Industria, Comercio y Turismo	2.114	1.447	667	46,1
Interior	182.157	183.686	-1.529	-0,8
Justicia	2.011	2.142	-131	-6,1
Política Territorial y Función Pública	7.250	7.247	3	-
Transición Ecológica y el Reto Demográfico	1.766	-	-	-
Transición Ecológica	-	1.722	-	-
Transportes, Movilidad y Agenda Urbana	4.163	-	-	-
Fomento	-	4.304	-	-
<b>Total</b>	<b>245.573</b>	<b>248.355</b>	<b>-2.782</b>	<b>-1,1</b>

(\*) Se ha tramitado como una única nómina con imputación a la Sección 26; Ministerio de Sanidad, Consumo y Bienestar Social de los presupuestos de 2020

<b>ADMINISTRACIÓN GENERAL DEL ESTADO (MINISTERIOS)</b>			
	<b>Año 2020</b>	<b>Año 2019</b>	<b>% Var. 2020/19</b>
<b>ALTOS CARGOS</b>	322	252	27,8
<b>PERSONAL EVENTUAL</b>	989	828	19,4
<b>FUNCIONARIOS</b>			
GRUPO A1	23.157	22.739	1,8
GRUPO A2	24.537	24.611	-0,3
GRUPO C1	157.234	158.978	-1,1
GRUPO C2	10.809	11.496	-6,0
Grupo E y Agr. Profesionales	47	58	-19,0
<b>TOTAL</b>	<b>215.784</b>	<b>217.882</b>	<b>-1,0</b>
<b>OTRO PERSONAL</b>	4	17	-76,5
<b>CONTRATADOS LABORALES</b>			
Cap. I Fijos	24.773	24.915	-0,6
Cap. I Eventuales	1.825	2.743	-33,5
Capítulo VI	-	1	-100,0
<b>TOTAL</b>	<b>26.598</b>	<b>27.659</b>	<b>-3,8</b>
<b>PERSONAL ESTATUTARIO</b>	1.876	1.717	9,3
<b>TOTAL</b>	<b>245.573</b>	<b>248.355</b>	<b>-1,1</b>

**ADMINISTRACIÓN GENERAL DEL ESTADO**

TIPOS DE PERSONAL	AGRICULTURA, PESCA Y ALIMENTACIÓN			ASUNTOS EXTERIORES, UNIÓN EUROPEA Y COOPERACIÓN		
	Años		% Var.	Años		% Var.
	2020	2019	20/19	2020	2019	20/19
<b>ALTOS CARGOS</b>	13	13	-	24	22	9,1
<b>PERSONAL EVENTUAL</b>	11	12	-8,3	31	27	14,8
<b>FUNCIONARIOS</b>						
GRUPO A1	519	516	0,6	950	911	4,3
GRUPO A2	251	285	-11,9	383	404	-5,2
GRUPO C1	164	183	-10,4	354	372	-4,8
GRUPO C2	179	189	-5,3	423	462	-8,4
Grupo E y Agr. Profesionales	2	3	-33,3	3	5	-40,0
<b>TOTAL</b>	1.115	1.176	-5,2	2.113	2.154	-1,9
<b>CONTRATADOS LABORALES</b>						
Cap. I Fijos	168	198	-15,2	3.377	3.427	-1,5
Cap. I Eventuales	3	28	-89,3	246	318	-22,6
Capítulo VI	-	-	-	-	-	-
<b>TOTAL</b>	171	226	-24,3	3.623	3.745	-3,3
<b>TOTAL</b>	<b>1.310</b>	<b>1.427</b>	<b>-8,2</b>	<b>5.791</b>	<b>5.948</b>	<b>-2,6</b>

ADMINISTRACIÓN GENERAL DEL ESTADO

TIPOS DE PERSONAL	ASUNTOS ECONÓMICOS Y TRANSFOR. DIGITAL	ECONOMIA Y EMPRESA	CIENCIA E INOVACIÓN	UNIVERSIDADES	CIENCIA, INNOVACIÓN Y UNIVERSIDADES
	Año 2020	Año 2019	Año 2020		Año 2019
<b>ALTOS CARGOS</b>	18	14	7	5	6
<b>PERSONAL EVENTUAL</b>	13	13	9	8	18
<b>FUNCIONARIOS</b>					
GRUPO A1	462	442	92	48	108
GRUPO A2	267	264	40	22	59
GRUPO C1	271	275	34	30	72
GRUPO C2	254	269	36	29	70
Grupo E y Agr.Profes.	1	3	-	-	-
<b>TOTAL</b>	1.255	1.253	202	129	309
<b>OTRO PERSONAL</b>	-	-	-	1	
<b>CONTRATADOS LABORALES</b>					
Cap. I Fijos	182	181	16	11	29
Cap. I Eventuales	-	3	-	7	-
Capítulo VI	-	-	-	-	-
<b>TOTAL</b>	182	184	16	18	29
<b>TOTAL</b>	<b>1.468</b>	<b>1.464</b>	<b>234</b>	<b>161</b>	<b>362</b>



**ADMINISTRACIÓN GENERAL DEL ESTADO**

TIPOS DE PERSONAL	CULTURA Y DEPORTE			DEFENSA		
	Años		% Var.	Años		% Var.
	2020	2019	20/19	2020	2019	20/19
<b>ALTOS CARGOS</b>	13	10	30,0	17	16	6,3
<b>PERSONAL EVENTUAL</b>	11	9	22,2	12	14	-14,3
<b>FUNCIONARIOS</b>						
GRUPO A1	308	316	-2,5	378	319	18,5
GRUPO A2	246	244	0,8	292	272	7,4
GRUPO C1	138	141	-2,1	1.083	1.240	-12,7
GRUPO C2	154	164	-6,1	1.364	1.437	-5,1
Grupo E y Agr. Profesionales	3	3	-	1	1	-
<b>TOTAL</b>	849	868	-2,2	3.118	3.269	-4,6
<b>CONTRATADOS LABORALES</b>						
Cap. I Fijos	756	783	-3,4	9.586	9.899	-3,2
Cap. I Eventuales	202	277	-27,1	435	710	-38,7
Capítulo VI	-	-	-	-	-	-
<b>TOTAL</b>	958	1.060	-9,6	10.021	10.609	-5,5
<b>PERSONAL ESTATUTARIO</b>	-	-	-	<b>1.876</b>	<b>1.717</b>	<b>9,3</b>
<b>TOTAL</b>	<b>1.831</b>	<b>1.947</b>	<b>-6,0</b>	<b>15.044</b>	<b>15.625</b>	<b>-3,7</b>

ADMINISTRACIÓN GENERAL DEL ESTADO					
TIPOS DE PERSONAL	SANIDAD, DERECHOS SOCIALES Y AGENDA 2030, Y CONSUMO	SANIDAD, CONSUMO Y BIENESTAR SOCIAL	EDUCACIÓN Y FORMACIÓN PROFESIONAL		
			Años		% Var.
	2020(*)	2019	2020	2019	20/19
<b>ALTOS CARGOS</b>	31	12	9	9	-
<b>PERSONAL EVENTUAL</b>	52	13	13	10	30,0
<b>FUNCIONARIOS</b>					
GRUPO A1	469	430	2.110	2.064	2,2
GRUPO A2	183	195	2.424	2.358	2,8
GRUPO C1	166	170	184	194	-5,2
GRUPO C2	194	212	225	238	-5,5
Grupo E y Agr. Profesionales	1	2	1	2	-50,0
<b>TOTAL</b>	<b>1.013</b>	<b>1.009</b>	<b>4.944</b>	<b>4.856</b>	<b>1,8</b>
<b>CONTRATADOS LABORALES</b>					
Cap. I Fijos	144	160	3.308	3.321	-0,4
Cap. I Eventuales	-	-	309	768	-59,8
Capítulo VI	-	-	-	-	-
<b>TOTAL</b>	<b>144</b>	<b>160</b>	<b>3.617</b>	<b>4.089</b>	<b>-11,5</b>
<b>TOTAL</b>	<b>1.240</b>	<b>1.194</b>	<b>8.583</b>	<b>8.964</b>	<b>-4,3</b>

(\*) Se ha tramitado como una única nómina con imputación a la Sección 26; Ministerio de Sanidad, Consumo y Bienestar Social de los presupuestos de 2020.

**ADMINISTRACIÓN GENERAL DEL ESTADO**

TIPOS DE PERSONAL	HACIENDA			INDUSTRIA, COMERCIO Y TURISMO		
	Años		% Var.	Años		% Var.
	2020	2019	20/19	2020	2019	20/19
<b>ALTOS CARGOS</b>	18	18	-	10	9	11,1
<b>PERSONAL EVENTUAL</b>	22	21	4,8	22	21	4,8
<b>FUNCIONARIOS</b>						
GRUPO A1	1.474	1.502	-1,9	461	349	32,1
GRUPO A2	2.343	2.456	-4,6	374	319	17,2
GRUPO C1	1.622	1.763	-8,0	182	199	-8,5
GRUPO C2	1.282	1.387	-7,6	238	263	-9,5
Grupo E y Agr. Profesionales	6	6	-	2	3	-33,3
<b>TOTAL</b>	6.727	7.114	-5,4	1.257	1.133	10,9
<b>CONTRATADOS LABORALES</b>						
Cap. I Fijos	465	505	-7,9	824	284	190,1
Cap. I Eventuales	7	7	-	1	-	-
Capítulo VI	-	-	-	-	-	-
<b>TOTAL</b>	472	512	-7,8	825	284	190,5
<b>TOTAL</b>	<b>7.239</b>	<b>7.665</b>	<b>-5,6</b>	<b>2.114</b>	<b>1.447</b>	<b>46,1</b>

**ADMINISTRACIÓN GENERAL DEL ESTADO**

TIPOS DE PERSONAL	IGUALDAD	PRESIDENCIA, RELACIONES CON LAS CORTES Y MEMORIA DEMOCRÁTICA	PRESIDENCIA, RELACIONES CON LAS CORTES E IGUALDAD
		Año 2020	
<b>ALTOS CARGOS</b>	9	37	29
<b>PERSONAL EVENTUAL</b>	18	492	420
<b>FUNCIONARIOS</b>			
GRUPO A1	32	198	225
GRUPO A2	11	110	115
GRUPO C1	5	215	228
GRUPO C2	21	148	165
Grupo E y Agr. Profesionales.	-	-	2
<b>TOTAL</b>	69	671	735
<b>CONTRATADOS LABORALES</b>			
Cap. I Fijos	-	240	250
Cap. I Eventuales	-	21	19
Capítulo VI	-	-	1
<b>TOTAL</b>	-	261	270
<b>TOTAL</b>	<b>96</b>	<b>1.461</b>	<b>1.454</b>

**ADMINISTRACIÓN GENERAL DEL ESTADO**

TIPOS DE PERSONAL	INCLUSIÓN, SEGURIDAD SOCIAL Y MIGRACIONES	TRABAJO Y ECONOMÍA SOCIAL	TRABAJO, MIGRACIONES Y SEGURIDAD SOCIAL
	Año 2020		Año 2019
<b>ALTOS CARGOS</b>	11	7	15
<b>PERSONAL EVENTUAL</b>	22	15	25
<b>FUNCIONARIOS</b>			
GRUPO A1	134	139	275
GRUPO A2	165	184	327
GRUPO C1	92	134	250
GRUPO C2	124	139	293
Grupo E y Agr. Profesionales.	2	-	2
<b>TOTAL</b>	<b>517</b>	<b>593</b>	<b>1.147</b>
<b>CONTRATADOS LABORALES</b>			
Cap. I Fijos	147	286	463
Cap. I Eventuales	44	9	107
Capítulo VI	-	-	-
<b>TOTAL</b>	<b>191</b>	<b>295</b>	<b>570</b>
<b>TOTAL</b>	<b>741</b>	<b>913</b>	<b>1.757</b>

**ADMINISTRACIÓN GENERAL DEL ESTADO**

TIPOS DE PERSONAL	INTERIOR			JUSTICIA		
	Años		% Var.	Años		% Var.
	2020	2019	20/19	2020	2019	20/19
<b>ALTOS CARGOS</b>	12	12	-	12	11	9,1
<b>PERSONAL EVENTUAL</b>	16	16	-	16	15	6,7
<b>FUNCIONARIOS</b>						
GRUPO A1	11.953	11.928	0,2	584	585	-0,2
GRUPO A2	15.034	15.134	-0,7	263	278	-5,4
GRUPO C1	149.531	150.730	-0,8	475	511	-7,0
GRUPO C2	2.717	2.929	-7,2	522	570	-8,4
Grupo E y Agr. Profesionales	2	1	100,0	1	1	-
<b>TOTAL</b>	179.237	180.722	-0,8	1.845	1.945	-5,1
<b>CONTRATADOS LABORALES</b>						
Cap. I Fijos	2.482	2.564	-3,2	104	110	-5,5
Cap. I Eventuales	410	372	10,2	34	61	-44,3
Capítulo VI	-	-	-	-	-	-
<b>TOTAL</b>	2.892	2.936	-1,5	138	171	-19,3
<b>TOTAL</b>	<b>182.157</b>	<b>183.686</b>	<b>-0,8</b>	<b>2.011</b>	<b>2.142</b>	<b>-6,1</b>

<b>ADMINISTRACIÓN GENERAL DEL ESTADO</b>			
<b>TIPOS DE PERSONAL</b>	<b>POLITICA TERRITORIAL Y FUNCIÓN PÚBLICA</b>		
	<b>Año 2020</b>	<b>Año 2019</b>	<b>% Var. 2020/19</b>
<b>ALTOS CARGOS</b>	35	29	20,7
<b>PERSONAL EVENTUAL</b>	165	158	4,4
<b>FUNCIONARIOS</b>			
GRUPO A1	1.327	1.266	4,8
GRUPO A2	1.043	1.032	1,1
GRUPO C1	1.749	1.787	-2,1
GRUPO C2	1.965	2.003	-1,9
Grupo E y Agr. Profesionales	15	16	-6,3
<b>TOTAL</b>	<b>6.099</b>	<b>6.104</b>	<b>-0,1</b>
<b>CONTRATADOS LABORALES</b>			
Cap. I Fijos	907	896	1,2
Cap. I Eventuales	44	60	-26,7
Capítulo VI	-	-	-
<b>TOTAL</b>	<b>951</b>	<b>956</b>	<b>-0,5</b>
<b>TOTAL</b>	<b>7.250</b>	<b>7.247</b>	<b>-</b>

ADMINISTRACIÓN GENERAL DEL ESTADO				
TIPOS DE PERSONAL	TRANSICIÓN ECOLÓGICA Y RETO DEMOGRÁFICO	TRANSICIÓN ECOLÓGICA	TRANSPORTES, MOVILIDAD Y AGENDA URBANA	FOMENTO
	Año 2020	Año 2019	Año 2020	Año 2019
<b>ALTOS CARGOS</b>	16	11	18	16
<b>PERSONAL EVENTUAL</b>	24	19	17	17
<b>FUNCIONARIOS</b>				
GRUPO A1	513	505	1.006	998
GRUPO A2	239	233	663	636
GRUPO C1	274	277	531	586
GRUPO C2	214	224	581	621
Grupo E y Agr. Profesionales	3	3	4	5
<b>TOTAL</b>	1.243	1.242	2.785	2.846
<b>OTRO PERSONAL</b>	-		3	17
<b>CONTRATADOS LABORALES</b>				
Cap. I Fijos	436	445	1.334	1.400
Cap. I Eventuales	47	5	6	8
Capítulo VI	-	-	-	-
<b>TOTAL</b>	483	450	1.340	1.408
<b>TOTAL</b>	<b>1.766</b>	<b>1.722</b>	<b>4.163</b>	<b>4.304</b>



### 5.2.2. Evolución del empleo en Organismos autónomos. Años 2020/2019

El personal destinado en los organismos autónomos agrupa a diciembre de 2020 un total de 47.103 efectivos, frente a los 47.230 del año anterior, lo que supone un descenso del 0,3%.

El siguiente cuadro y anexos presentan la evolución por tipos de personal y organismo. Por categorías laborales, en términos absolutos observamos una disminución en el número de contratados laborales, si bien supone una tasa poco significativa en términos relativos. Del mismo signo son las tasas de variación negativas en los colectivos de otro personal y personal eventual, si bien su incidencia en términos absolutos es mínima.

**Cuadro 31. Evolución del personal en los organismos autónomos.**

**Clasificación por tipos de personal. Años 2020/2019**

Tipos de personal	2020	2019	Variación absoluta	Tasa de variación
Altos cargos	30	28	2	7,1
Personal eventual	48	50	-2	-4,0
Funcionarios	34.437	34.354	83	0,2
Otro personal	9	11	-2	-18,2
Contratados laborales	12.579	12.787	-208	-1,6
<b>Total</b>	<b>47.103</b>	<b>47.230</b>	<b>-127</b>	<b>-0,3</b>

La evolución de los funcionarios es dispar por grupos profesionales, con aumentos en los niveles superiores A1 y A2, mientras se reducen las plantillas de los niveles más bajos, principalmente del grupo C2. Respecto a los contratados laborales, la reducción se centra en el colectivo de fijos, el de mayor volumen relativo.

<b>ORGANISMOS AUTÓNOMOS</b>			
	<b>Año 2020</b>	<b>Año 2019</b>	<b>% Var. 2020/19</b>
<b>ALTOS CARGOS</b>	30	28	7,1
<b>PERSONAL EVENTUAL</b>	48	50	-4,0
<b>FUNCIONARIOS</b>			
GRUPO A1	5.476	5.348	2,4
GRUPO A2	7.015	6.733	4,2
GRUPO C1	15.125	15.149	-0,2
GRUPO C2	6.781	7.079	-4,2
Grupo E y Agr. Profesionales	40	45	-11,1
<b>TOTAL</b>	<b>34.437</b>	<b>34.354</b>	<b>0,2</b>
<b>OTRO PERSONAL</b>	9	11	-18,2
<b>CONTRATADOS LABORALES</b>			
Cap. I Fijos	10.276	10.625	-3,3
Cap. I Eventuales	1.777	1.748	1,7
Capítulo VI	526	414	27,1
<b>TOTAL</b>	<b>12.579</b>	<b>12.787</b>	<b>-1,6</b>
<b>TOTAL</b>	<b>47.103</b>	<b>47.230</b>	<b>-0,3</b>

Como se ha comentado en el apartado anterior el Real Decreto 2/2020, de 12 de enero, por el que se reestructuran los departamentos ministeriales, y el Real Decreto 139/2020, de 28 de enero, en el que se establece su estructura orgánica básica, han supuesto cambios de adscripción y de competencias en determinados organismos autónomos.

A continuación, se muestra su evolución, presentándolos en función de su adscripción ministerial.

MINISTERIO DE AGRICULTURA, PESCA Y ALIMENTACIÓN

TIPOS DE PERSONAL	AICA			ENESA			FEGA		
	Años		% Var.	Años		% Var.	Años		% Var.
	2020	2019	20/19	2020	2019	20/19	2020	2019	20/19
<b>ALTOS CARGOS</b>	-	-	-	-	-	-	1	1	-
<b>PERSONAL EVENTUAL</b>	-	-	-	-	-	-	-	-	-
<b>FUNCIONARIOS</b>									
GRUPO A1	19	20	-5,0	15	15	-	64	66	-3,0
GRUPO A2	25	27	-7,4	11	13	-15,4	59	61	-3,3
GRUPO C1	5	5	-	4	4	-	41	44	-6,8
GRUPO C2	4	4	-	7	10	-30,0	44	47	-6,4
Grupo E y Agr.Profes.	-	-	-	-	-	-	-	-	-
<b>TOTAL</b>	53	56	-5,4	37	42	-11,9	208	218	-4,6
<b>CONTRATADOS LABORALES</b>									
Cap. I Fijos	5	5	-	1	1	-	30	31	-3,2
Cap. I Eventuales	-	-	-	-	-	-	-	-	-
Capítulo VI	-	-	-	-	-	-	-	-	-
<b>TOTAL</b>	5	5	-	1	1	-	30	31	-3,2
<b>TOTAL</b>	<b>58</b>	<b>61</b>	<b>-4,9</b>	<b>38</b>	<b>43</b>	<b>-11,6</b>	<b>239</b>	<b>250</b>	<b>-4,4</b>

AICA: Agencia de Información y Control Alimentarios, O.A.

ENESA: Entidad Estatal de Seguros Agrarios O.A.

FEGA: Fondo Español de Garantía Agraria, O.A.

MINISTERIO DE ASUNTOS ECONOMICOS Y TRANSFORMACIÓN DIGITAL

TIPOS DE PERSONAL	ICAC (*)			INE (*)		
	Años		% Var.	Años		% Var.
	2020	2019	20/19	2020	2019	20/19
<b>ALTOS CARGOS</b>	1	1	-	3	3	-
<b>PERSONAL EVENTUAL</b>	-	-	-	-	-	-
<b>FUNCIONARIOS</b>						
GRUPO A1	15	17	-11,8	273	266	2,6
GRUPO A2	26	27	-3,7	465	515	-9,7
GRUPO C1	15	15	-	264	266	-0,8
GRUPO C2	7	8	-12,5	156	168	-7,1
Grupo E y Agr. Profesionales	-	-	-	-	-	-
<b>TOTAL</b>	<b>63</b>	<b>67</b>	<b>-6,0</b>	<b>1.158</b>	<b>1.215</b>	<b>-4,7</b>
<b>CONTRATADOS LABORALES</b>						
Cap. I Fijos	7	7	-	2.021	2.099	-3,7
Cap. I Eventuales	-	-	-	51	99	-48,5
Capítulo VI	-	-	-	-	-	-
<b>TOTAL</b>	<b>7</b>	<b>7</b>	<b>-</b>	<b>2.072</b>	<b>2.198</b>	<b>-5,7</b>
<b>TOTAL</b>	<b>71</b>	<b>75</b>	<b>-5,3</b>	<b>3.233</b>	<b>3.416</b>	<b>-5,4</b>

ICAC: Instituto de Contabilidad y Auditoría de Cuentas

INE: Instituto Nacional de Estadística, O.A.

(\*) En 2019 adscrito al extinto Ministerio de Economía y Empresa

MINISTERIO DE CIENCIA E INNOVACIÓN

1/2

TIPOS DE PERSONAL	CIEMAT (*)			CARLOS III (*)			IEO (*)		
	Años		% Var.	Años		% Var.	Años		% Var.
	2020	2019	20/19	2020	2019	20/19	2020	2019	20/19
<b>ALTOS CARGOS</b>	1	1	-	1	1	-	-	-	-
<b>PERSONAL EVENTUAL</b>	-	-	-	-	-	-	-	-	-
<b>FUNCIONARIOS</b>									
GRUPO A1	423	416	1,7	295	274	7,7	206	194	6,2
GRUPO A2	68	69	-1,4	73	80	-8,8	68	69	-1,4
GRUPO C1	153	161	-5,0	102	90	13,3	109	111	-1,8
GRUPO C2	32	35	-8,6	46	57	-19,3	43	43	-
Grupo E y Agr.Profes.	-	-	-	1	1	-	-	-	-
<b>TOTAL</b>	676	681	-0,7	517	502	3,0	426	417	2,2
<b>CONTRATADOS LABORALES</b>									
Cap. I Fijos	178	179	-0,6	168	174	-3,4	28	29	-3,4
Cap. I Eventuales	147	74	98,6	224	194	15,5	7	108	-93,5
Capítulo VI	271	300	-9,7	-	-	-	211	59	257,6
<b>TOTAL</b>	596	553	7,8	392	368	6,5	246	196	25,5
<b>TOTAL</b>	<b>1.273</b>	<b>1.235</b>	<b>3,1</b>	<b>910</b>	<b>871</b>	<b>4,5</b>	<b>672</b>	<b>613</b>	<b>9,6</b>

CIEMAT: Centro de Investigaciones Energéticas, Medioambientales y Tecnológicas, O.A., M.P.

CARLOS III: Instituto de Salud Carlos III, O.A., M.P.

IEO: Instituto Español de Oceanografía, O.A., M.P.

(\*) En 2019 adscrito al extinto Ministerio de Ciencia, Innovación y Universidades

MINISTERIO DE CIENCIA E INNOVACIÓN

2/2

TIPOS DE PERSONAL	IGME			INIA		
	Años		% Var.	Años		% Var.
	2020	2019	20/19	2020	2019	20/19
<b>ALTOS CARGOS</b>	-	-	-	-	-	-
<b>PERSONAL EVENTUAL</b>	-	-	-	-	-	-
<b>FUNCIONARIOS</b>						
GRUPO A1	189	177	6,8	225	219	2,7
GRUPO A2	32	33	-3,0	61	65	-6,2
GRUPO C1	45	40	12,5	55	55	-
GRUPO C2	21	23	-8,7	21	24	-12,5
Grupo E y Agr. Profesionales	-	-	-	2	2	-
<b>TOTAL</b>	<b>287</b>	<b>273</b>	<b>5,1</b>	<b>364</b>	<b>365</b>	<b>-0,3</b>
<b>CONTRATADOS LABORALES</b>						
Cap. I Fijos	36	34	5,9	132	134	-1,5
Cap. I Eventuales	13	10	30,0	177	212	-16,5
Capítulo VI	44	55	-20,0	-	-	-
<b>TOTAL</b>	<b>93</b>	<b>99</b>	<b>-6,1</b>	<b>309</b>	<b>346</b>	<b>-10,7</b>
<b>TOTAL</b>	<b>380</b>	<b>372</b>	<b>2,2</b>	<b>673</b>	<b>711</b>	<b>-5,3</b>

IGME: Instituto Geológico y Minero de España, O.A., M.P.

INIA: Instituto Nacional de Investigación y Tecnología Agraria y Alimentaria, O.A., M.P.

(\*) En 2019 adscrito al extinto Ministerio de Ciencia, Innovación y Universidades

<b>MINISTERIO DE CONSUMO</b>			
<b>TIPOS DE PERSONAL</b>	<b>AECOSAM</b>		
	<b>Años</b>		<b>% Var.</b>
	<b>2020</b>	<b>2019</b>	<b>20/19</b>
<b>ALTOS CARGOS</b>	-	-	-
<b>PERSONAL EVENTUAL</b>	-	-	-
<b>FUNCIONARIOS</b>			
GRUPO A1	99	105	-5,7
GRUPO A2	13	12	8,3
GRUPO C1	28	29	-3,4
GRUPO C2	11	11	-
Grupo E y Agr. Profesionales	-	-	-
<b>TOTAL</b>	<b>151</b>	<b>157</b>	<b>-3,8</b>
<b>CONTRATADOS LABORALES</b>			
Cap. I Fijos	34	41	-17,1
Cap. I Eventuales	-	-	-
Capítulo VI	-	-	-
<b>TOTAL</b>	<b>34</b>	<b>41</b>	<b>-17,1</b>
<b>TOTAL</b>	<b>185</b>	<b>198</b>	<b>-6,6</b>

AECOSAM: Agencia Española de Seguridad Alimentaria y Nutrición

(\*) En 2019 adscrito al extinto Ministerio de Sanidad, Consumo y Bienestar Social

## MINISTERIO DE CULTURA Y DEPORTE

1/2

TIPOS DE PERSONAL	BNE			CSD			GIED		
	Años		% Var.	Años		% Var.	Años		% Var.
	2020	2019	20/19	2020	2019	20/19	2020	2019	20/19
<b>ALTOS CARGOS</b>	1	1	-	2	2	-	-	-	-
<b>PERSONAL EVENTUAL</b>	-	-	-	5	5	-	-	-	-
<b>FUNCIONARIOS</b>									
GRUPO A1	48	64	-25,0	30	28	7,1	20	20	-
GRUPO A2	115	115	-	33	35	-5,7	28	26	7,7
GRUPO C1	48	51	-5,9	29	31	-6,5	15	15	-
GRUPO C2	33	37	-10,8	27	27	-	24	28	-14,3
Grupo E y Agr.Profes.	-	1	-100,0	-	-	-	-	-	-
<b>TOTAL</b>	244	268	-9,0	119	121	-1,7	87	89	-2,2
<b>CONTRATADOS LABORALES</b>									
Cap. I Fijos	126	137	-8,0	67	69	-2,9	6	7	-14,3
Cap. I Eventuales	5	16	-68,8	14	20	-30,0	2	2	-
Capítulo VI	-	-	-	-	-	-	-	-	-
<b>TOTAL</b>	131	153	-14,4	81	89	-9,0	8	9	-11,1
<b>TOTAL</b>	<b>376</b>	<b>422</b>	<b>-10,9</b>	<b>207</b>	<b>217</b>	<b>-4,6</b>	<b>95</b>	<b>98</b>	<b>-3,1</b>

BNE: Biblioteca Nacional de España, O.A.

CSD: Consejo Superior de Deportes, O.A.

GIED: O.A. Gerencia de Infraestructuras y Equipamientos de Cultura



## MINISTERIO DE CULTURA Y DEPORTE

2/2

TIPOS DE PERSONAL	ICAA			INAEM		
	Años		% Var.	Años		% Var.
	2020	2019	20/19	2020	2019	20/19
<b>ALTOS CARGOS</b>	1	1	-	1	1	-
<b>PERSONAL EVENTUAL</b>	-	-	-	-	-	-
<b>FUNCIONARIOS</b>						
GRUPO A1	18	17	5,9	63	66	-4,5
GRUPO A2	31	34	-8,8	30	33	-9,1
GRUPO C1	17	25	-32,0	32	36	-11,1
GRUPO C2	14	19	-26,3	26	34	-23,5
Grupo E y Agr. Profesionales	-	-	-	-	-	-
<b>TOTAL</b>	80	95	-15,8	151	169	-10,7
<b>CONTRATADOS LABORALES</b>						
Cap. I Fijos	35	38	-7,9	743	767	-3,1
Cap. I Eventuales	81	68	19,1	474	407	16,5
Capítulo VI	-	-	-	-	-	-
<b>TOTAL</b>	116	106	9,4	1.217	1.174	3,7
<b>TOTAL</b>	<b>197</b>	<b>202</b>	<b>-2,5</b>	<b>1.369</b>	<b>1.344</b>	<b>1,9</b>

ICAA: Instituto de la Cinematografía y de las Artes Audiovisuales, O.A.

INAEM: Instituto Nacional de las Artes Escénicas y de la Música, O.A.

MINISTERIO DE DEFENSA

TIPOS DE PERSONAL	INVIED			INTA			ISFAS		
	Años		% Var.	Años		% Var.	Años		% Var.
	2020	2019	20/19	2020	2019	20/19	2020	2019	20/19
<b>ALTOS CARGOS</b>	-	-	-	1	1	-	-	-	-
<b>PERSONAL EVENTUAL</b>	-	-	-	-	-	-	-	-	-
<b>FUNCIONARIOS</b>									
GRUPO A1	14	8	75,0	381	329	15,8	3	4	-25,0
GRUPO A2	19	23	-17,4	99	104	-4,8	4	4	-
GRUPO C1	29	32	-9,4	148	151	-2,0	61	71	-14,1
GRUPO C2	33	34	-2,9	15	14	7,1	66	70	-5,7
Grupo E y Agr.Profes.	1	1	-	-	-	-	-	-	-
<b>TOTAL</b>	96	98	-2,0	643	598	7,5	134	149	-10,1
<b>CONTRATADOS LABORALES</b>									
Cap. I Fijos	60	65	-7,7	428	467	-8,4	131	141	-7,1
Cap. I Eventuales	-	1	-100,0	191	147	29,9	-	-	-
Capítulo VI	-	-	,	-	-	-	-	-	-
<b>TOTAL</b>	60	66	-9,1	619	614	0,8	131	141	-7,1
<b>TOTAL</b>	<b>156</b>	<b>164</b>	<b>-4,9</b>	<b>1.263</b>	<b>1.213</b>	<b>4,1</b>	<b>265</b>	<b>290</b>	<b>-8,6</b>

INVIED: Instituto de Vivienda, Infraestructura y Equipamiento de la Defensa O.A.

INTA: Instituto Nacional de Técnica Aeroespacial Esteban Terradas

ISFAS: Instituto Social de las Fuerzas Armadas

MINISTERIO DE DERECHOS SOCIALES Y AGENDA 2030

TIPOS DE PERSONAL	INJUVE (*)			RP DISCAPACIDAD(*)		
	Años		% Var.	Años		% Var.
	2020	2019	20/19	2020	2019	20/19
<b>ALTOS CARGOS</b>	1	1	-	-	-	-
<b>PERSONAL EVENTUAL</b>	-	-	-	-	-	-
<b>FUNCIONARIOS</b>						
GRUPO A1	10	11	-9,1	1	2	-50,0
GRUPO A2	34	33	3,0	2	2	-
GRUPO C1	18	18	-	1	-	-
GRUPO C2	31	31	-	3	3	-
Grupo E y Agr. Profesionales	-	-	-	-	-	-
<b>TOTAL</b>	93	93	-	7	7	-
<b>CONTRATADOS LABORALES</b>						
Cap. I Fijos	41	45	-8,9	-	-	-
Cap. I Eventuales	49	49	-	-	-	-
Capítulo VI	-	-	-	-	-	-
<b>TOTAL</b>	90	94	-4,3	-	-	-
<b>TOTAL</b>	<b>184</b>	<b>188</b>	<b>-2,1</b>	<b>7</b>	<b>8</b>	<b>-12,5</b>

INJUVE: Organismo Autónomo Instituto de la Juventud

RP DISCAPACIDAD: O.A. Real Patronato sobre Discapacidad

(\*) En 2019 adscrito al extinto Ministerio de Sanidad, Consumo y Bienestar Social

MINISTERIO DE HACIENDA

TIPOS DE PERSONAL	CM TABACOS			IEF			PME		
	Años		% Var.	Años		% Var.	Años		% Var.
	2020	2019	20/19	2020	2019	20/19	2020	2019	20/19
<b>ALTOS CARGOS</b>	-	-	-	1	1	-	1	1	-
<b>PERSONAL EVENTUAL</b>	-	-	-	-	-	-	-	-	-
<b>FUNCIONARIOS</b>									
GRUPO A1	14	13	7,7	35	36	-2,8	8	7	14,3
GRUPO A2	19	20	-5,0	40	38	5,3	15	16	-6,3
GRUPO C1	7	8	-12,5	15	16	-6,3	27	30	-10,0
GRUPO C2	6	7	-14,3	23	23	-	79	97	-18,6
Grupo E y Agr.Profes.	-	-	-	-	-	-	-	-	-
<b>TOTAL</b>	46	48	-4,2	113	113	-	129	150	-14,0
<b>CONTRATADOS LABORALES</b>									
Cap. I Fijos	2	2	-	23	27	-14,8	662	613	8,0
Cap. I Eventuales	-	-	-	-	-	-	100	106	-5,7
Capítulo VI	-	-	-	-	-	-	-	-	-
<b>TOTAL</b>	2	2	-	23	27	-14,8	762	719	6,0
<b>TOTAL</b>	<b>48</b>	<b>50</b>	<b>-4,0</b>	<b>137</b>	<b>141</b>	<b>-2,8</b>	<b>892</b>	<b>870</b>	<b>2,5</b>

CM TABACOS: Organismo autónomo Comisionado para el Mercado de Tabacos

IEF: Instituto de Estudios Fiscales

PME: Parque Móvil del Estado

<b>MINISTERIO DE IGUALDAD</b>			
<b>TIPOS DE PERSONAL</b>	<b>IN MUJER</b>		
	<b>Años</b>		<b>% Var.</b>
	<b>2020</b>	<b>2019</b>	<b>20/19</b>
<b>ALTOS CARGOS</b>	1	1	-
<b>PERSONAL EVENTUAL</b>	-	-	-
<b>FUNCIONARIOS</b>			
GRUPO A1	18	20	-10,0
GRUPO A2	24	24	-
GRUPO C1	15	13	15,4
GRUPO C2	18	22	-18,2
Grupo E y Agr. Profesionales	-	-	-
<b>TOTAL</b>	75	79	-5,1
<b>CONTRATADOS LABORALES</b>			
Cap. I Fijos	18	-	-
Cap. I Eventuales	-	18	-100,0
Capítulo VI	-	-	-
<b>TOTAL</b>	18	18	-
<b>TOTAL</b>	<b>94</b>	<b>98</b>	<b>-4,1</b>

IN MUJER: Instituto de la Mujer y para la Igualdad de Oportunidades, O.A

(\*) En 2019 adscrito al extinto Ministerio de Presidencia, Relaciones con las Cortes e Igualdad

MINISTERIO DE INDUSTRIA, COMERCIO Y TURISMO

TIPOS DE PERSONAL	CEM			TURESPAÑA			OEPM		
	Años		% Var.	Años		% Var.	Años		% Var.
	2020	2019	20/19	2020	2019	20/19	2020	2019	20/19
<b>ALTOS CARGOS</b>	-	-	-	1	-	-	1	1	-
<b>PERSONAL EVENTUAL</b>	-	-	-	-	-	-	-	-	-
<b>FUNCIONARIOS</b>									
GRUPO A1	19	20	-5,0	69	70	-1,4	216	211	2,4
GRUPO A2	14	12	16,7	28	28	-	43	41	4,9
GRUPO C1	5	5	-	21	20	-5,0	77	82	-6,1
GRUPO C2	3	4	-25,0	29	36	-19,4	104	113	-8,0
Grupo E y Agr.Profes.	-	-	-	1	1	-	-	1	-100,0
<b>TOTAL</b>	41	41	-	148	155	-4,5	440	448	-1,8
<b>CONTRATADOS LABORALES</b>									
Cap. I Fijos	43	42	2,4	173	187	-7,5	24	25	-4,0
Cap. I Eventuales	5	4	25,0	2	3	-33,3	-	-	-
Capítulo VI	-	-	-	-	-	-	-	-	-
<b>TOTAL</b>	48	46	4,3	175	190	-7,9	24	25	-4,0
<b>TOTAL</b>	<b>89</b>	<b>87</b>	<b>2,3</b>	<b>324</b>	<b>345</b>	<b>-6,1</b>	<b>465</b>	<b>474</b>	<b>-1,9</b>

CEM: Centro Español de Metrología, O.A., M.P.  
TURESPAÑA: Instituto de Turismo de España, O.A.  
OEPM: Oficina Española de Patentes y Marcas, O.A.

<b>MINISTERIO DE INTERIOR</b>						
TIPOS DE PERSONAL	GIESE			JC. TRÁFICO		
	Años		% Var.	Años		% Var.
	2020	2019	20/19	2020	2019	20/19
<b>ALTOS CARGOS</b>	-	-	-	1	1	-
<b>PERSONAL EVENTUAL</b>	-	-	-	-	-	-
<b>FUNCIONARIOS</b>						
GRUPO A1	13	13	-	448	433	3,5
GRUPO A2	2	1	100	866	892	-2,9
GRUPO C1	7	7	-	9.685	9.815	-1,3
GRUPO C2	4	4	-	1.162	1.240	-6,3
Grupo E y Agr. Profesionales	-	-	-	9	9	-
<b>TOTAL</b>	26	25	4,0	12.170	12.389	-1,8
<b>CONTRATADOS LABORALES</b>						
Cap. I Fijos	1	-	-	206	216	-4,6
Cap. I Eventuales	-	1	-100,0	25	31	-19,4
Capítulo VI	-	-	-	-	-	-
<b>TOTAL</b>	1	1	-	231	247	-6,5
<b>TOTAL</b>	<b>27</b>	<b>26</b>	<b>3,8</b>	<b>12.402</b>	<b>12.637</b>	<b>-1,9</b>

GIESE: Gerencia de Infraestructura y Equipamiento de la Seguridad del Estado

JC. TRÁFICO: Jefatura Central de Tráfico

MINISTERIO DE JUSTICIA						
TIPOS DE PERSONAL	CEJ			MUGEJU		
	Años		% Var.	Años		% Var.
	2020	2019	20/19	2020	2019	20/19
<b>ALTOS CARGOS</b>	-	-	-	-	-	-
<b>PERSONAL EVENTUAL</b>	-	-	-	-	-	-
<b>FUNCIONARIOS</b>						
GRUPO A1	8	7	14,3	7	8	-12,5
GRUPO A2	6	6	-	4	3	33,3
GRUPO C1	6	7	-14,3	3	5	-40,0
GRUPO C2	6	5	20,0	1	1	-
Grupo E y Agr. Profesionales	-	-	-	-	-	-
<b>TOTAL</b>	26	25	4,0	15	17	-11,8
<b>CONTRATADOS LABORALES</b>						
Cap. I Fijos	2	3	-33,3	-	-	-
Cap. I Eventuales	1	1	-	-	-	-
Capítulo VI	-	-	-	-	-	-
<b>TOTAL</b>	3	4	-25,0	-	-	-
<b>TOTAL</b>	<b>29</b>	<b>29</b>	<b>-</b>	<b>15</b>	<b>17</b>	<b>-11,8</b>

CEJ: Centro de Estudios Jurídicos

MUGEJU: Mutualidad General Judicial



MINISTERIO DE POLÍTICA TERRITORIAL Y FUNCIÓN PÚBLICA

TIPOS DE PERSONAL	INAP			MUFACE		
	Años		% Var.	Años		% Var.
	2020	2019	20/19	2020	2019	20/19
<b>ALTOS CARGOS</b>	1	1	-	1	-	-
<b>PERSONAL EVENTUAL</b>	-	-	-	-	-	-
<b>FUNCIONARIOS</b>						
GRUPO A1	32	32	-	78	76	-1,3
GRUPO A2	27	27	-	86	88	-2,3
GRUPO C1	25	25	-	228	245	-6,9
GRUPO C2	31	31	-	299	331	-9,7
Grupo E y Agr. Profesionales	1	1	-	-	-	-
<b>TOTAL</b>	<b>116</b>	<b>116</b>	<b>-</b>	<b>688</b>	<b>740</b>	<b>-7,0</b>
<b>CONTRATADOS LABORALES</b>						
Cap. I Fijos	24	24	-	55	68	-19,1
Cap. I Eventuales	-	-	-	-	1	-100,0
Capítulo VI	-	-	-	-	-	-
<b>TOTAL</b>	<b>24</b>	<b>24</b>	<b>-</b>	<b>55</b>	<b>69</b>	<b>-20,3</b>
<b>TOTAL</b>	<b>141</b>	<b>141</b>	<b>-</b>	<b>744</b>	<b>809</b>	<b>-8,0</b>

INAP: Instituto Nacional de Administración Pública

MUFACE: Mutualidad General de Funcionarios Civiles del Estado

**MINISTERIO DE PRESIDENCIA, RELACIONES CON LAS CORTES Y MEMORIA DEMOCRÁTICA**

TIPOS DE PERSONAL	CAPN (*)			CEPC (*)			CIS (*)		
	Años		% Var.	Años		% Var.	Años		% Var.
	2020	2019	20/19	2020	2019	20/19	2020	2019	20/19
<b>ALTOS CARGOS</b>	2	2	-	1	1	-	1	1	-
<b>PERSONAL EVENTUAL</b>	43	45	-4,4	-	-	-	-	-	-
<b>FUNCIONARIOS</b>									
GRUPO A1	48	50	-4,0	8	7	14,3	9	10	-10,0
GRUPO A2	60	62	-3,2	5	5	-	7	8	-12,5
GRUPO C1	88	84	4,8	4	4	-	5	5	-
GRUPO C2	20	25	-20,0	12	11	9,1	14	15	-6,7
Grupo E y Agr.Profes.	-	-	-	-	-	-	-	-	-
<b>TOTAL</b>	216	221	-2,3	29	27	7,4	35	38	-7,9
<b>CONTRATADOS LABORALES</b>									
Cap. I Fijos	89	879	1,1	14	15	-6,7	41	42	-2,4
Cap. I Eventuales	81	70	15,7	5	4	25,0	-	-	-
Capítulo VI	-	-	-	-	-	-	-	-	-
<b>TOTAL</b>	970	949	2,2	19	19	-	41	42	-2,4
<b>TOTAL</b>	<b>1.231</b>	<b>1.217</b>	<b>1,2</b>	<b>49</b>	<b>47</b>	<b>4,3</b>	<b>77</b>	<b>81</b>	<b>-4,9</b>

CAPN: Consejo de Administración del Patrimonio Nacional

CEPC: Centro de Estudios Políticos y Constitucionales, O.A.

CIS: Centro de Investigaciones Sociológicas, O.A.

(\*) En 2019 adscrito al extinto Ministerio de Presidencia, Relaciones con las Cortes e Igualdad

<b>MINISTERIO DE SANIDAD</b>			
<b>TIPOS DE PERSONAL</b>	<b>ONT</b>		
	<b>Años</b>		<b>% Var.</b>
	<b>2020</b>	<b>2019</b>	<b>20/19</b>
<b>ALTOS CARGOS</b>	1	1	-
<b>PERSONAL EVENTUAL</b>	-	-	-
<b>FUNCIONARIOS</b>			
GRUPO A1	15	15	-
GRUPO A2	18	18	-
GRUPO C1	4	3	33,3
GRUPO C2	6	6	-
Grupo E y Agr. Profesionales	-	-	-
<b>TOTAL</b>	<b>43</b>	<b>42</b>	<b>2,4</b>
<b>CONTRATADOS LABORALES</b>			
Cap. I Fijos	-	-	-
Cap. I Eventuales	-	-	-
Capítulo VI	-	-	-
<b>TOTAL</b>	<b>-</b>	<b>-</b>	<b>-</b>
<b>TOTAL</b>	<b>44</b>	<b>43</b>	<b>2,3</b>

ONT: O.A. Organización Nacional de Trasplantes

(\*) En 2019 adscrito al extinto Ministerio de Sanidad, Consumo y Bienestar Social

## MINISTERIO DE TRABAJO Y ECONOMÍA SOCIAL

1/2

TIPOS DE PERSONAL	FOGASA (*)			INSST (*)		
	Años		% Var.	Años		% Var.
	2020	2019	20/19	2020	2019	20/19
<b>ALTOS CARGOS</b>	-	-	-	-	-	-
<b>PERSONAL EVENTUAL</b>	-	-	-	-	-	-
<b>FUNCIONARIOS</b>						
GRUPO A1	53	58	-8,8	159	143	11,2
GRUPO A2	137	109	25,7	26	29	-10,3
GRUPO C1	83	84	-1,2	40	40	-
GRUPO C2	173	124	39,5	44	46	-4,3
Grupo E y Agr. Profesionales	1	1	-	3	2	50,0
<b>TOTAL</b>	<b>447</b>	<b>376</b>	<b>18,9</b>	<b>272</b>	<b>260</b>	<b>4,6</b>
<b>OTRO PERSONAL</b>	-	-	-	7	8	-12,5
<b>CONTRATADOS LABORALES</b>						
Cap. I Fijos	12	12	-	37	37	-
Cap. I Eventuales	-	-	-	-	-	-
Capítulo VI	-	-	-	-	-	-
<b>TOTAL</b>	<b>12</b>	<b>12</b>	<b>-</b>	<b>37</b>	<b>37</b>	<b>-</b>
<b>TOTAL</b>	<b>459</b>	<b>388</b>	<b>18,3</b>	<b>316</b>	<b>305</b>	<b>-2,5</b>

FOGASA: Fondo de Garantía Salarial

INSST: Instituto Nacional de Seguridad y Salud en el Trabajo, O.A., M.P.

(\*) En 2019 adscrito al extinto Ministerio de Trabajo, Migraciones y Seguridad Social

## MINISTERIO DE TRABAJO Y ECONOMÍA SOCIAL

2/2

TIPOS DE PERSONAL	ITSS (*)			SEPE (*)		
	Años		% Var.	Años		% Var.
	2020	2019	20/19	2020	2019	20/19
<b>ALTOS CARGOS</b>	1	1	-	1	1	-
<b>PERSONAL EVENTUAL</b>	-	-	-	-	-	-
<b>FUNCIONARIOS</b>						
GRUPO A1	929	913	1,8	149	167	-10,8
GRUPO A2	1.189	1.213	-2,0	2.487	2.076	19,8
GRUPO C1	355	386	-8,0	2.465	2.244	9,8
GRUPO C2	515	540	-4,6	3.119	3.196	-2,4
Grupo E y Agr. Profesionales	11	13	-15,4	10	12	-16,7
<b>TOTAL</b>	2.999	3.065	-2,2	8.230	7.695	7,0
<b>OTRO PERSONAL</b>	-	-	-	2	3	-33,3
<b>CONTRATADOS LABORALES</b>						
Cap. I Fijos	71	86	-17,4	911	974	-6,5
Cap. I Eventuales	5	2	150,0	12	17	-29,4
Capítulo VI	-	-	-	-	-	-
<b>TOTAL</b>	76	88	-13,6	923	991	-6,9
<b>TOTAL</b>	<b>3.076</b>	<b>3.154</b>	<b>-2,5</b>	<b>9.156</b>	<b>8.690</b>	<b>5,4</b>

ITSS: Organismo autónomo Organismo estatal Inspección de Trabajo y Seguridad Social

SEPE: Servicio Público de Empleo Estatal

(\*) En 2019 adscrito al extinto Ministerio de Trabajo, Migraciones y Seguridad Social

MINISTERIO PARA LA TRANSICIÓN ECOLÓGICA Y EL RETO DEMOGRÁFICO

1/4

TIPOS DE PERSONAL	CH. CANTÁBRICO (*)			CH. DUERO (*)			CH. EBRO (*)		
	Años		% Var.	Años		% Var.	Años		% Var.
	2020	2019	20/19	2020	2019	20/19	2020	2019	20/19
<b>ALTOS CARGOS</b>	-	-	-	-	-	-	-	-	-
<b>PERSONAL EVENTUAL</b>	-	-	-	-	-	-	-	-	-
<b>FUNCIONARIOS</b>									
GRUPO A1	39	36	8,3	53	52	1,9	70	68	2,9
GRUPO A2	42	43	-2,3	67	69	-2,9	63	64	-1,6
GRUPO C1	54	57	-5,3	83	85	-2,4	109	116	-6,0
GRUPO C2	27	31	-12,9	36	36	-	82	91	-9,9
Grupo E y Agr.Profes.	-	-	-	-	-	-	-	-	-
<b>TOTAL</b>	162	167	-3,0	239	242	-1,2	324	339	-4,4
<b>CONTRATADOS LABORALES</b>									
Cap. I Fijos	84	88	-4,5	304	316	-3,8	456	486	-6,2
Cap. I Eventuales	2	2	-	6	6	-	1	1	-
Capítulo VI	-	-	-	-	-	-	-	-	-
<b>TOTAL</b>	86	90	-4,4	310	322	-3,7	457	487	-6,2
<b>TOTAL</b>	<b>248</b>	<b>257</b>	<b>-3,5</b>	<b>549</b>	<b>564</b>	<b>-2,7</b>	<b>781</b>	<b>826</b>	<b>-5,4</b>

CH. Cantábrico: Confederación Hidrográfica del Cantábrico, O.A.

CH. Duero: Confederación Hidrográfica del Duero, O.A.

CH. Ebro: Confederación Hidrográfica del Ebro, O.A.

(\*) En 2019 adscrito al extinto Ministerio para la Transición Ecológica

## MINISTERIO PARA LA TRANSICIÓN ECOLÓGICA Y EL RETO DEMOGRÁFICO

2/4

TIPOS DE PERSONAL	CH. GUADALQUIVIR (*)			CH. GUADIANA (*)			CH. JÚCAR (*)		
	Años		% Var.	Años		% Var.	Años		% Var.
	2020	2019	20/19	2020	2019	20/19	2020	2019	20/19
<b>ALTOS CARGOS</b>	-	-	-	-	-	-	-	-	-
<b>PERSONAL EVENTUAL</b>	-	-	-	-	-	-	-	-	-
<b>FUNCIONARIOS</b>									
GRUPO A1	53	54	-1,9	41	40	2,5	54	57	-5,3
GRUPO A2	55	56	-1,8	51	53	-3,8	63	61	3,3
GRUPO C1	74	79	-6,3	66	69	-4,3	82	88	-6,8
GRUPO C2	65	69	-5,8	41	44	-6,8	49	47	4,3
Grupo E y Agr.Profes.	-	-	-	-	-	-	-	-	-
<b>TOTAL</b>	247	258	-4,3	199	206	-3,4	248	253	-2,0
<b>CONTRATADOS LABORALES</b>									
Cap. I Fijos	373	384	-2,9	314	328	-4,3	141	144	-2,1
Cap. I Eventuales	14	14	-	2	2	-	-	-	-
Capítulo VI	-	-	-	-	-	-	-	-	-
<b>TOTAL</b>	387	398	-2,8	316	330	-4,2	141	144	-2,1
<b>TOTAL</b>	<b>634</b>	<b>656</b>	<b>-3,4</b>	<b>515</b>	<b>536</b>	<b>-3,9</b>	<b>389</b>	<b>397</b>	<b>-2,0</b>

CH. Guadalquivir: Confederación Hidrográfica del Guadalquivir, O.A.

CH. Guadiana: Confederación Hidrográfica del Guadiana, O.A.

CH. Júcar: Confederación Hidrográfica del Júcar, O.A.

(\*) En 2019 adscrito al extinto Ministerio para la Transición Ecológica

## MINISTERIO PARA LA TRANSICIÓN ECOLÓGICA Y EL RETO DEMOGRÁFICO

3/4

TIPOS DE PERSONAL	CH. MIÑO-SIL (*)			CH. SEGURA (*)			CH. TAJO (*)		
	Años		% Var.	Años		% Var.	Años		% Var.
	2020	2019	20/19	2020	2019	20/19	2020	2019	20/19
<b>ALTOS CARGOS</b>	-	-	-	-	-	-	-	-	-
<b>PERSONAL EVENTUAL</b>	-	-	-	-	-	-	-	-	-
<b>FUNCIONARIOS</b>									
GRUPO A1	27	27	-	47	45	4,4	44	44	-
GRUPO A2	35	33	6,1	46	54	-14,8	45	51	-11,8
GRUPO C1	33	33	-	56	56	-	55	58	-5,2
GRUPO C2	26	26	-	28	30	-6,7	25	26	-3,8
Grupo E y Agr.Profes.	-	-	-	-	-	-	-	-	-
<b>TOTAL</b>	<b>121</b>	<b>119</b>	<b>1,7</b>	<b>177</b>	<b>185</b>	<b>-4,3</b>	<b>169</b>	<b>179</b>	<b>-5,6</b>
<b>CONTRATADOS LABORALES</b>									
Cap. I Fijos	49	52	-5,8	154	161	-4,3	262	282	-7,1
Cap. I Eventuales	15	16	-6,3	-	-	-	1	2	-50,0
Capítulo VI	-	-	-	-	-	-	-	-	-
<b>TOTAL</b>	<b>64</b>	<b>68</b>	<b>-5,9</b>	<b>154</b>	<b>161</b>	<b>-4,3</b>	<b>263</b>	<b>284</b>	<b>-7,4</b>
<b>TOTAL</b>	<b>185</b>	<b>187</b>	<b>-1,1</b>	<b>331</b>	<b>346</b>	<b>-4,3</b>	<b>432</b>	<b>463</b>	<b>-6,7</b>

CH. Miño-Sil: Confederación Hidrográfica del Miño, O.A.

CH. Segura: Confederación Hidrográfica del Segura, O.A.

CH. Tajo: Confederación Hidrográfica del Tajo, O.A.

(\*) En 2019 adscrito al extinto Ministerio para la Transición Ecológica



**MINISTERIO PARA LA TRANSICIÓN ECOLÓGICA Y EL RETO DEMOGRÁFICO** **4/4**

TIPOS DE PERSONAL	IRMC (*)			MCT (*)			OAPN (*)		
	Años		% Var.	Años		% Var.	Años		% Var.
	2020	2019	20/19	2020	2019	20/19	2020	2019	20/19
<b>ALTOS CARGOS</b>	1	-	-	-	-	-	-	-	-
<b>PERSONAL EVENTUAL</b>	-	-	-	-	-	-	-	-	-
<b>FUNCIONARIOS</b>									
GRUPO A1	10	9	11,1	13	11	18,2	32	31	3,2
GRUPO A2	7	6	16,7	15	17	-11,8	28	29	-3,4
GRUPO C1	4	4	-	16	16	-	38	39	-2,6
GRUPO C2	2	2	-	11	11	-	19	22	-13,6
Grupo E y Agr.Profes.	-	-	-	-	-	-	-	-	-
<b>TOTAL</b>	<b>23</b>	<b>21</b>	<b>9,5</b>	<b>55</b>	<b>55</b>	<b>-</b>	<b>117</b>	<b>121</b>	<b>-3,3</b>
<b>CONTRATADOS LABORALES</b>									
Cap. I Fijos	16	17	-5,9	227	224	1,3	101	106	-4,7
Cap. I Eventuales	-	-	-	2	13	-84,6	-	-	-
Capítulo VI	-	-	-	-	-	-	-	-	-
<b>TOTAL</b>	<b>16</b>	<b>17</b>	<b>-5,9</b>	<b>229</b>	<b>237</b>	<b>-3,4</b>	<b>101</b>	<b>106</b>	<b>-4,7</b>
<b>TOTAL</b>	<b>40</b>	<b>38</b>	<b>5,3</b>	<b>284</b>	<b>292</b>	<b>-2,7</b>	<b>218</b>	<b>227</b>	<b>-4,0</b>

IRMC: Instituto para la Reestructuración de la Minería del Carbón y Desarrollo Alternativo de las Comarcas Mineras, O.A.

MCT: Mancomunidad de los Canales del Taibilla, O.A

OAPN: Organismo autónomo Parques Nacionales

(\*) En 2019 adscrito al extinto Ministerio para la Transición Ecológica

MINISTERIO DE TRANSPORTES, MOVILIDAD Y AGENDA URBANA

TIPOS DE PERSONAL	CEDEX (*)			CNIG (*)		
	Años		% Var.	Años		% Var.
	2020	2019	20/19	2020	2019	20/19
<b>ALTOS CARGOS</b>	-	-	-	-	-	-
<b>PERSONAL EVENTUAL</b>	-	-	-	-	-	-
<b>FUNCIONARIOS</b>						
GRUPO A1	143	136	5,1	13	13	-
GRUPO A2	41	45	-8,9	22	20	10,0
GRUPO C1	33	33	-	23	22	4,5
GRUPO C2	22	22	-	6	6	-
Grupo E y Agr. Profesionales	-	-	-	-	-	-
<b>TOTAL</b>	<b>239</b>	<b>236</b>	<b>1,3</b>	<b>64</b>	<b>61</b>	<b>4,9</b>
<b>CONTRATADOS LABORALES</b>						
Cap. I Fijos	133	136	-2,2	10	10	-
Cap. I Eventuales	48	5	860,0	10	11	-9,1
Capítulo VI	-	-	-	-	-	-
<b>TOTAL</b>	<b>181</b>	<b>141</b>	<b>28,4</b>	<b>20</b>	<b>21</b>	<b>-4,8</b>
<b>TOTAL</b>	<b>420</b>	<b>377</b>	<b>11,4</b>	<b>84</b>	<b>82</b>	<b>2,4</b>

CEDEX: Centro de Estudios y Experimentación de Obras Publicas

CNIG: Centro Nacional de Información Geográfica

(\*) En 2019 adscrito al extinto Ministerio de Fomento

**5.2.3. Evolución del empleo en agencias estatales. Años 2020/2019**

El personal destinado en las agencias estatales a 31 de diciembre 2020 asciende a 14.802, un 3,9% más que el año anterior. Este incremento se ha producido principalmente por el aumento neto de contratados laborales en la Agencia Estatal del Consejo Superior de Investigaciones Científicas.

**Cuadro 32. Evolución del personal de las agencias estatales. Años 2020/2019**

Agencias estatales	2020	2019	Variación absoluta	Tasa de variación
Agencia Española de Protección de la Salud en el Deporte	82	84	-2	-2,4
Agencia Española de Cooperación Internacional para el Desarrollo	855	897	-42	-4,7
Agencia Estatal de Investigación	193	205	-12	-5,9
Agencia Estatal de Meteorología	1.131	1.178	-47	-4,0
Agencia Estatal de Seguridad Aérea	432	405	27	6,7
Agencia Estatal de Seguridad Ferroviaria	98	103	-5	-4,9
Agencia Española de Medicamentos y Productos Sanitarios	515	513	2	0,4
Agencia Estatal del Boletín Oficial del Estado	313	322	-9	-2,8
Agencia Estatal de Consejo Superior de Investigaciones Científicas	11.183	10.545	638	6,1
<b>Total</b>	<b>14.802</b>	<b>14.252</b>	<b>550</b>	<b>3,9</b>

**Cuadro 33. Evolución del personal de las agencias estatales.****Clasificación por tipos de personal. Años 2020/2019**

Tipos de personal	2020	2019	Variación absoluta	Tasa de variación
Altos cargos	9	9	-	-
Funcionarios	7.678	7.691	-13	-0,1
Otro personal	-	56	-56	-100,0
Contratados laborales	7.115	6.496	619	9,5
<b>Total</b>	<b>14.802</b>	<b>14.252</b>	<b>550</b>	<b>3,9</b>

AGENCIAS ESTATALES

TIPOS DE PERSONAL	AEPDS			AECID			AEI		
	Años		% Var.	Años		% Var.	Años		% Var.
	2020	2019	20/19	2020	2019	20/19	2020	2019	20/19
<b>ALTOS CARGOS</b>	1	1	-	1	1	-	1	1	-
<b>PERSONAL EVENTUAL</b>	-	-	-	-	-	-	-	-	-
<b>FUNCIONARIOS</b>									
GRUPO A1	10	8	25,0	101	102	-1,0	72	76	-5,3
GRUPO A2	3	5	-40,0	94	105	-10,5	53	55	-3,6
GRUPO C1	1	1	-	54	62	-12,9	32	34	-5,9
GRUPO C2	5	6	-16,7	63	74	-14,9	23	28	-17,9
Grupo E y Agr.Profes.	-	-	-	-	-	-	-	-	-
<b>TOTAL</b>	19	20	-5,0	312	343	-9,0	180	193	-6,7
<b>CONTRATADOS LABORALES</b>									
Cap. I Fijos	53	53	-	461	470	-1,9	12	11	9,1
Cap. I Eventuales	9	10	-10,0	81	83	-2,4	-	-	-
Capítulo VI	-	-	-	-	-	-	-	-	-
<b>TOTAL</b>	62	63	-1,6	542	553	-2,0	12	11	9,1
<b>TOTAL</b>	<b>82</b>	<b>84</b>	<b>-2,4</b>	<b>855</b>	<b>897</b>	<b>-4,7</b>	<b>193</b>	<b>205</b>	<b>-5,9</b>

AEPDS: Agencia Española de Protección de la Salud en el Deporte

AECID: Agencia Española de Cooperación Internacional para el Desarrollo

AEI: Agencia Española de Investigación, M.P

**AGENCIAS ESTATALES**

TIPOS DE PERSONAL	AEM			AESA			AESF		
	Años		% Var.	Años		% Var.	Años		% Var.
	2020	2019	20/19	2020	2019	20/19	2020	2019	20/19
<b>ALTOS CARGOS</b>	1	1	-	1	1	-	1	1	-
<b>PERSONAL EVENTUAL</b>	-	-	-	-	-	-	-	-	-
<b>FUNCIONARIOS</b>									
GRUPO A1	186	200	-7,0	235	216	8,8	36	37	-2,7
GRUPO A2	270	281	-3,9	135	126	7,1	30	31	-3,2
GRUPO C1	575	533	7,9	20	19	5,3	8	7	14,3
GRUPO C2	24	28	-14,3	27	28	-3,6	10	11	-9,1
Grupo E y Agr.Profes.	-	-	,	1	1	-	-	-	-
<b>TOTAL</b>	<b>1.055</b>	<b>1.042</b>	<b>1,2</b>	<b>418</b>	<b>390</b>	<b>7,2</b>	<b>84</b>	<b>86</b>	<b>-2,3</b>
<b>OTRO PERSONAL</b>	-	56	-100,0	-	-	-	-	-	-
<b>CONTRATADOS LABORALES</b>									
Cap. I Fijos	65	65	-	13	14	-7,1	13	16	-18,8
Cap. I Eventuales	10	14	-28,6	-	-	-	-	-	-
Capítulo VI	-	-	-	-	-	-	-	-	-
<b>TOTAL</b>	<b>75</b>	<b>79</b>	<b>-5,1</b>	<b>13</b>	<b>14</b>	<b>-7,1</b>	<b>13</b>	<b>16</b>	<b>-18,8</b>
<b>TOTAL</b>	<b>1.131</b>	<b>1.178</b>	<b>-4,0</b>	<b>432</b>	<b>405</b>	<b>6,7</b>	<b>98</b>	<b>103</b>	<b>-4,9</b>

AEM: Agencia Española de Meteorología  
AESA: Agencia Estatal de Seguridad Aérea  
AESF: Agencia Estatal de Seguridad Ferroviaria

**AGENCIAS ESTATALES**

TIPOS DE PERSONAL	AEMPS			BOE			CSIC		
	Años		% Var.	Años		% Var.	Años		% Var.
	2020	2019	20/19	2020	2019	20/19	2020	2019	20/19
<b>ALTOS CARGOS</b>	1	1	-	1	1	-	1	1	-
<b>PERSONAL EVENTUAL</b>	-	-	-	-	-	-	-	-	-
<b>FUNCIONARIOS</b>									
GRUPO A1	423	413	2,4	18	18	-	3.297	3.264	1,0
GRUPO A2	9	10	-10,0	28	27	3,7	610	630	-3,2
GRUPO C1	44	46	-4,3	35	37	-5,4	813	815	-0,2
GRUPO C2	13	13	-	11	12	-8,3	309	331	-6,6
Grupo E y Agr.Profes.	-	-	-	-	-	-	-	1	-100,0
<b>TOTAL</b>	<b>489</b>	<b>482</b>	<b>1,5</b>	<b>92</b>	<b>94</b>	<b>-2,1</b>	<b>5.029</b>	<b>5.041</b>	<b>-0,2</b>
<b>CONTRATADOS LABORALES</b>									
Cap. I Fijos	22	25	-12,0	220	227	-3,1	717	686	4,5
Cap. I Eventuales	3	5	-40,0	-	-	-	483	507	-4,7
Capítulo VI	-	-	-	-	-	-	4.953	4.310	14,9
<b>TOTAL</b>	<b>25</b>	<b>30</b>	<b>-16,7</b>	<b>220</b>	<b>227</b>	<b>-3,1</b>	<b>6.153</b>	<b>5.503</b>	<b>11,8</b>
<b>TOTAL</b>	<b>515</b>	<b>513</b>	<b>0,4</b>	<b>313</b>	<b>322</b>	<b>-2,8</b>	<b>11.183</b>	<b>10.545</b>	<b>6,1</b>

AEMPS: Agencia Española de Medicamentos y Productos Sanitarios

BOE: Agencia Estatal del Boletín Oficial del Estado

CSIC: Agencia Estatal del Consejo Superior de Investigaciones Científicas, M.P.

#### 5.2.4. Evolución del empleo en otras entidades del sector público estatal. Años 2020/2019

El personal al servicio de otras entidades estatales del sector público institucional agrupa a 36.055 efectivos a 31 de diciembre de 2020, frente a 34.850 en la misma fecha del ejercicio 2019. En los cuadros siguientes se presenta la evolución del personal en estos organismos, agrupados según la nueva clasificación de la LRJSP, por tipos de personal y de entidades. Este incremento se explica por la incorporación al estudio del personal de 46 consorcios universitarios de centros asociados a la UNED y de los 4 centros universitarios de la Defensa.

**Cuadro 34 Evolución del personal en otras entidades del sector público estatal**  
Años 2020/2019

Otras entidades del sector público estatal	2020	2019	Variación absoluta	Tasa de variación
Autoridades administrativas independientes	1.580	1.580	-	-
Universidad pública no transferida	2.486	2.356	130	5,5
Otros entes de derecho público vinculados o dependientes de la AGE	28.766	28.245	521	1,8
Consorcios (LPG, art. 2.2.d)	3.223	2.669	554	20,8
<b>Total</b>	<b>36.055</b>	<b>34.850</b>	<b>1.205</b>	<b>3,5</b>

**Cuadro 35. Evolución del personal en otras entidades del sector público estatal.**  
Clasificación por tipos de personal. Años 2020/2019

Tipos de personal	2020	2019	Variación absoluta	Tasa de variación
Altos cargos	34	33	1	3,0
Personal eventual	36	36	-	-
Funcionarios	27.336	26.900	436	1,6
Otro personal	205	20	185	925,0
Contratados laborales	8.444	7.861	583	7,4
<b>Total</b>	<b>36.055</b>	<b>34.850</b>	<b>1.205</b>	<b>3,5</b>

**Cuadro 36. Evolución del personal de las autoridades administrativas independientes.**

**Distribución por entidades. Años 2020/2019**

<b>Autoridades administrativas independientes</b>	<b>2020</b>	<b>2019</b>	<b>Variación absoluta</b>	<b>Tasa de variación</b>
Agencia Española de Protección de Datos	168	160	8	5,0
Comisión Nacional de los Mercados y la Competencia	519	524	-5	-1,0
Comisión Nacional del Mercado de Valores (CNMV)	435	441	-6	-1,4
Consejo de Seguridad Nuclear	437	433	4	0,9
Consejo de Transparencia y Buen Gobierno	21	22	-1	-4,5
<b>Total</b>	<b>1.580</b>	<b>1.580</b>	<b>-</b>	<b>-</b>

**Cuadro 37. Evolución del personal al servicio de otros entes de derecho público vinculados o dependientes de la AGE. Distribución por entidades. Años 2020/2019**

<b>Otros entes de derecho público</b>	<b>2020</b>	<b>2019</b>	<b>Variación absoluta</b>	<b>Tasa de variación</b>
Agencia Estatal de Administración Tributaria (AEAT)	25.924	25.598	326	1,3
Autoridad Independiente de Responsabilidad Fiscal	52	55	-3	-5,5
Consejo Económico y Social	59	60	-1	-1,7
Consorcio Zona Especial Canaria	25	24	1	4,2
Centros Universitarios de la Defensa	445	(*)	-	-
Centro Universitario de la Guardia Civil	1	-	-	-
Instituto Cervantes	942	938	4	0,4
Museo Nacional Centro de Arte Reina Sofía	440	623	-183	-29,4
Museo Nacional del Prado	462	550	-88	-16,0
Obra Pía de los Santos Lugares	4	4	-	-
Trabajo Penitenciario y Formación para el Empleo	412	393	19	4,8
<b>Total</b>	<b>28.766</b>	<b>28.245</b>	<b>521</b>	<b>1,8</b>

(\*) Se incorporan datos en el informe 2020



**AUTORIDAD ADMINISTRATIVA INDEPENDIENTE**

TIPOS DE PERSONAL	AEPD			CNMC		
	Años		% Var.	Años		% Var.
	2020	2019	20/19	2020	2019	20/19
<b>ALTOS CARGOS</b>	1	1	-	10	10	-
<b>PERSONAL EVENTUAL</b>	-	-	-	3	3	-
<b>FUNCIONARIOS</b>						
GRUPO A1	39	38	2,6	87	83	4,8
GRUPO A2	60	57	5,3	52	50	4,0
GRUPO C1	31	30	3,3	26	26	-
GRUPO C2	34	31	9,7	37	38	-2,6
Grupo E y Agr. Profesionales	-	-	-	-	-	-
<b>TOTAL</b>	164	156	5,1	202	197	-2,5
<b>CONTRATADOS LABORALES</b>						
Cap. I Fijos	1	1	-	304	312	-2,6
Cap. I Eventuales	2	2	-	-	2	-100,0
Capítulo VI	-	-	-	-	-	
<b>TOTAL</b>	3	3	-	304	314	-3,2
<b>TOTAL</b>	<b>168</b>	<b>160</b>	<b>5,0</b>	<b>519</b>	<b>524</b>	<b>-1,0</b>

AEPD: Agencia Española de Protección De Datos  
 CNMC: Comisión Nacional de los Mercados y la Competencia

**AUTORIDAD ADMINISTRATIVA INDEPENDIENTE**

TIPOS DE PERSONAL	CSN			CTBG		
	Años		% Var.	Años		% Var.
	2020	2019	20/19	2020	2019	20/19
<b>ALTOS CARGOS</b>	8	7	14,3	1	-	-
<b>PERSONAL EVENTUAL</b>	33	33	-	-	-	-
<b>FUNCIONARIOS</b>						
GRUPO A1	244	230	6,1	8	8	-
GRUPO A2	25	27	-7,4	4	5	-20,0
GRUPO C1	43	48	-10,4	6	6	-
GRUPO C2	29	29	-	2	3	-33,3
Grupo E y Agr. Profesionales	-	-	-	-	-	-
<b>TOTAL</b>	<b>341</b>	<b>334</b>	<b>2,1</b>	<b>20</b>	<b>22</b>	<b>-9,1</b>
<b>CONTRATADOS LABORALES</b>						
Cap. I Fijos	52	56	-7,1	-	-	-
Cap. I Eventuales	3	3	-	-	-	-
Capítulo VI	-	-	-	-	-	-
<b>TOTAL</b>	<b>55</b>	<b>59</b>	<b>-6,8</b>	<b>-</b>	<b>-</b>	<b>-</b>
<b>TOTAL</b>	<b>437</b>	<b>433</b>	<b>0,9</b>	<b>21</b>	<b>22</b>	<b>-4,5</b>

CSN: Consejo de Seguridad Nuclear

CTBG: Consejo de Transparencia y Buen Gobierno

**AUTORIDAD ADMINISTRATIVA INDEPENDIENTE**

**COMISIÓN NACIONAL DEL MERCADO DE VALORES**

TIPOS DE PERSONAL	Año 2020			Año 2019			% Var. 2020/19		
	Fijo	Event.	Total	Fijo	Event.	Total	Fijo	Event.	Total
Altos directivos	12	-	12	13	-	13	-7,7	-	-7,7
Otros directivos, técnicos y similares	359	1	360	360	4	364	-0,3	-75,0	-1,1
Administrativos y auxiliares	55	-	55	56	-	56	-1,8	-	-1,8
Otro personal	8	-	8	8	-	8	-	-	-
<b>TOTAL</b>	<b>434</b>	<b>1</b>	<b>435</b>	<b>437</b>	<b>4</b>	<b>441</b>	<b>-0,7</b>	<b>-75,0</b>	<b>-1,4</b>

**OTROS ENTES DE DERECHO PÚBLICO VINCULADOS O DEPENDIENTES DE LA AGE**

TIPOS DE PERSONAL	AEAT			AIREF		
	Años		% Var.	Años		% Var.
	2020	2019	20/19	2020	2019	20/19
<b>ALTOS CARGOS</b>	7	7	-	4	4	-
<b>PERSONAL EVENTUAL</b>	-	-	-	-	-	-
<b>FUNCIONARIOS</b>						
GRUPO A1	2.497	2.382	4,8	28	28	-
GRUPO A2	8.581	8.312	3,2	11	11	-
GRUPO C1	9.912	9.509	4,2	3	5	-40,0
GRUPO C2	3.647	4.002	-8,9	4	3	33,3
Grupo E y Agr. Profesionales	5	5	-	-	-	-
<b>TOTAL</b>	<b>24.642</b>	<b>24.210</b>	<b>1,8</b>	<b>46</b>	<b>47</b>	<b>-2,1</b>
<b>CONTRATADOS LABORALES</b>						
Cap. I Fijos	1.263	1.370	-7,8	-	-	-
Cap. I Eventuales	12	11	9,1	2	4	-50,0
Capítulo VI	-	-	-	-	-	-
<b>TOTAL</b>	<b>1.275</b>	<b>1.381</b>	<b>-7,7</b>	<b>2</b>	<b>4</b>	<b>-50,0</b>
<b>TOTAL</b>	<b>25.924</b>	<b>25.598</b>	<b>1,3</b>	<b>52</b>	<b>55</b>	<b>-5,5</b>

AEAT: Agencia Estatal de la Administración Tributaria  
 AIREF Autoridad Independiente de Responsabilidad Fiscal

**OTROS ENTES DE DERECHO PÚBLICO VINCULADOS O DEPENDIENTES DE LA AGE**

TIPOS DE PERSONAL	CES			MN REINA SOFIA		
	Años		% Var.	Años		% Var.
	2020	2019	20/19	2020	2019	20/19
<b>ALTOS CARGOS</b>	-	1	-100,0	1	1	-
<b>PERSONAL EVENTUAL</b>	-	-	-	-	-	-
<b>FUNCIONARIOS</b>						
GRUPO A1	-	-	-	30	30	-
GRUPO A2	-	-	-	28	30	-6,7
GRUPO C1	-	-	-	26	29	-10,3
GRUPO C2	-	-	-	19	21	-9,5
Grupo E y Agr. Profesionales	-	-	-	-	-	-
<b>TOTAL</b>	-	-	-	103	110	-6,4
<b>OTRO PERSONAL</b>	3	3	-	-	-	-
<b>CONTRATADOS LABORALES</b>						
Cap. I Fijos	56	54	3,7	165	176	-49,1
Cap. I Eventuales	-	2	-100,0	171	336	-6,3
Capítulo VI	-	-	-	-	-	-
<b>TOTAL</b>	56	56	-	336	512	-34,4
<b>TOTAL</b>	<b>59</b>	<b>60</b>	<b>-1,7</b>	<b>440</b>	<b>623</b>	<b>-29,4</b>

CES: Consejo Económico y Social

MN REINA SOFIA: Museo Nacional Centro de Arte Reina Sofía

**OTROS ENTES DE DERECHO PÚBLICO VINCULADOS O DEPENDIENTES DE LA AGE**

TIPOS DE PERSONAL	MN PRADO			TPFE		
	Años		% Var.	Años		% Var.
	2020	2019	20/19	2020	2019	20/19
<b>ALTOS CARGOS</b>	1	1	-	-	-	-
<b>PERSONAL EVENTUAL</b>	-	-	-	-	-	-
<b>FUNCIONARIOS</b>						
GRUPO A1	1	-	-100,0	11	11	-
GRUPO A2	-	1	-	255	246	3,7
GRUPO C1	-	-	-	92	83	10,8
GRUPO C2	-	-	-	5	5	-
Grupo E y Agr. Profesionales	-	-	-	-	-	-
<b>TOTAL</b>	<b>1</b>	<b>1</b>	<b>-</b>	<b>363</b>	<b>345</b>	<b>5,2</b>
<b>CONTRATADOS LABORALES</b>						
Cap. I Fijos	408	403	1,2	40	40	-
Cap. I Eventuales	52	145	-64,1	9	8	12,5
Capítulo VI	-	-	-	-	-	-
<b>TOTAL</b>	<b>460</b>	<b>548</b>	<b>-16,1</b>	<b>49</b>	<b>48</b>	<b>2,1</b>
<b>TOTAL</b>	<b>462</b>	<b>550</b>	<b>-16,0</b>	<b>412</b>	<b>393</b>	<b>4,8</b>

MN PRADO: Museo Nacional del Prado

TPFE: Trabajo Penitenciario y Formación para el Empleo

**OTROS ENTES DE DERECHO PÚBLICO VINCULADOS O DEPENDIENTES DE LA AGE**

**CONSORCIO DE LA ZONA ESPECIAL CANARIA**

TIPOS DE PERSONAL	Año 2020			Año 2019			% Var. 2020/19		
	Fijo	Event.	Total	Fijo	Event.	Total	Fijo	Event.	Total
Altos directivos	-	1	1	-	1	1	-	-	-
Otros directivos, técnicos y similares	15	-	15	14	-	14	7,1	-	7,1
Administrativos y auxiliares	7	-	7	7	-	7	-	-	-
Otro personal	2	-	2	2	-	2	-	-	-
<b>TOTAL</b>	<b>24</b>	<b>1</b>	<b>25</b>	<b>23</b>	<b>1</b>	<b>24</b>		<b>-</b>	<b>4,2</b>

**INSTITUTO CERVANTES**

TIPOS DE PERSONAL	SEDE CENTRAL			TIPOS DE PERSONAL	CENTROS EN EL EXTERIOR		
	2020	2019	% Var. 20/19		2020	2019	% Var. 20/19
Director del Instituto	1	1	-	Directores de Centro	58	58	-
Secretario General	1	1	-	Administradores	35	32	9,4
Directores de Área y otro personal directivo	12	11	9,1	Jefes de Estudios	44	43	2,3
Titulados Superiores	90	94	-4,3	Gestores Culturales	32	29	10,3
Titulados Medios	28	25	12,0	Profesores	249	245	1,6
Administrativos	78	81	-3,7	Bibliotecarios	44	47	-6,4
Personal de Servicios	6	6	-	Administrativos y Auxiliares	254	255	-0,4
Otro Personal	-	-	-	Otro Personal	10	10	-
<b>TOTAL</b>	<b>216</b>	<b>219</b>	<b>-1,4</b>	<b>TOTAL</b>	<b>726</b>	<b>719</b>	<b>1,0</b>

UNIVERSIDAD PÚBLICA NO TRANSFERIDA UNIVERSIDAD NACIONAL DE EDUCACIÓN A DISTANCIA (UNED)			
TIPOS DE PERSONAL	Año 2020	Año 2019	% Var. 2020/19
<b>FUNCIONARIOS</b>			
Docentes	667	675	-1,2
No docentes	787	803	-2,0
<b>OTRO PERSONAL</b>			
Docentes	196	-	-
No docentes	6	17	-64,7
<b>PERSONAL CONTRATADO</b>			
Docentes	529	552	-4,2
No docentes	301	309	-2,6
<b>TOTAL</b>	<b>2.486</b>	<b>2.356</b>	<b>5,5</b>

AGREGADO CONSORCIOS (LPG, art. 2.2.d)									
TIPOS DE PERSONAL	Año 2020			Año 2019			% Var. 2020/19		
	Fijo	Event.	Total	Fijo	Event.	Total	Fijo	Event.	Total
Altos directivos	16	9	25	13	12	25	23,1	-25,1	-
Otros directivos, técnicos y similares	875	1.249	2.124	823	1.320	2.143	6,3	-5,4	-0,9
Administrativos y auxiliares	137	88	225	126	93	219	8,7	-5,4	2,7
Otro personal	57	246	303	45	237	282	26,7	3,8	7,4
<b>TOTAL</b>	<b>1.085</b>	<b>1.592</b>	<b>2.677</b>	<b>1.007</b>	<b>1.662</b>	<b>2.669</b>	<b>7,7</b>	<b>-4,2</b>	<b>0,3</b>



### 5.3. Evolución del empleo en la Administración de Justicia. Años 2020/2019

El personal destinado en la Administración de Justicia aumenta en 446 personas durante 2020, pasando de 24.439 efectivos en 2019 a 24.885 en diciembre de 2020, lo que supone una tasa de variación positiva del 1,8%.

**Gráfico 8. Evolución del empleo en la Administración de Justicia.**  
Años 2020/2019

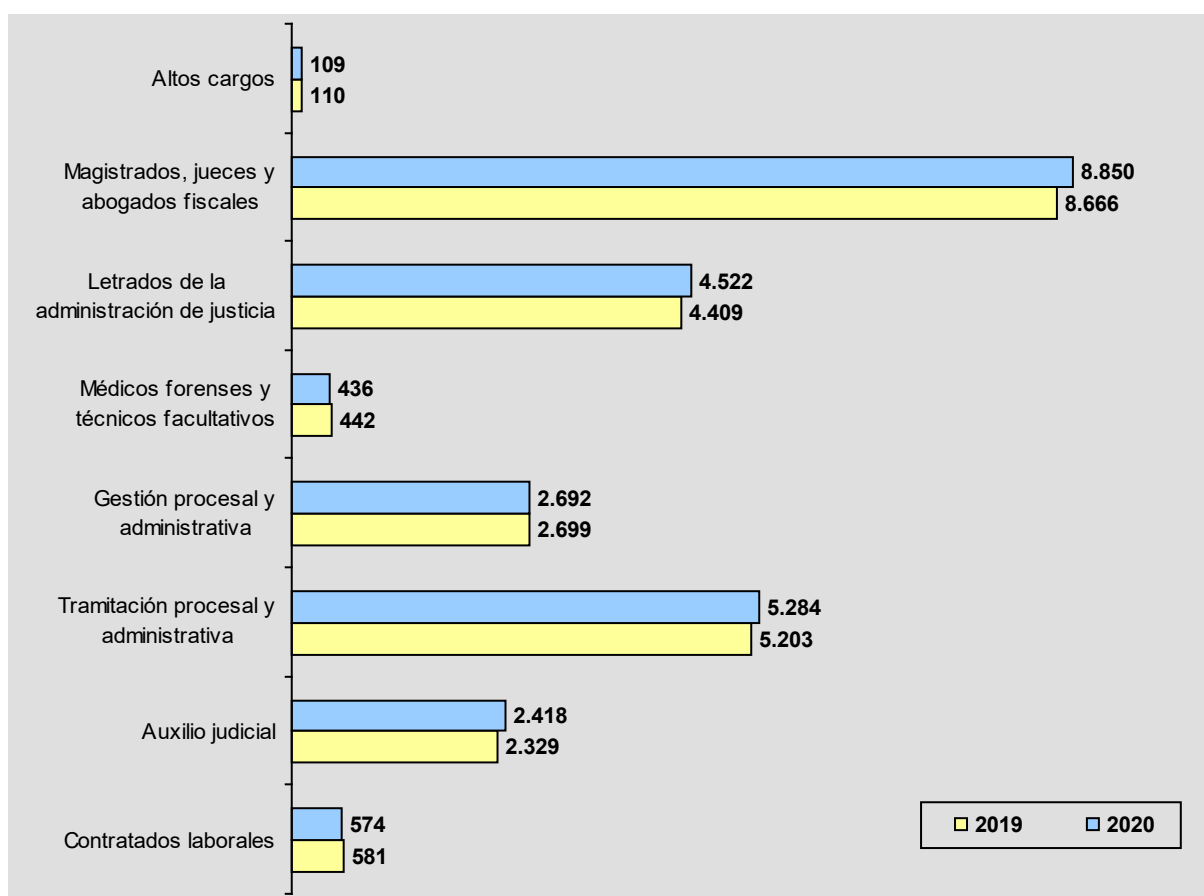

TIPOS DE PERSONAL	MINISTERIO			MUGEJU			TOTAL DEPARTAMENTO		
	Años		% Var.	Años		% Var.	Años		% Var.
	2020	2019	20/19	2020	2019	20/19	2020	2019	20/19
<b>ALTOS CARGOS</b>	109	110	-0,9	-	-	-	109	110	-0,9
<b>FUNCIONARIOS GRUPO A1</b>									
Magistrados, Jueces y Abogados Fiscales	8.850	8.666	2,1	1	-	-	8.850	8.666	2,1
Letrados de la administración de justicia	4.521	4.409	2,5	-	-	-	4.522	4.409	2,6
Médicos Forenses y Técnicos Facultativos	435	440	-1,1	1	2	-50,0	436	442	-1,4
<b>FUNCIONARIOS GRUPO A2</b>									
Gestión Procesal y Administrativa	2.681	2.688	-0,3	11	11	-	2.692	2.699	-0,3
<b>FUNCIONARIOS GRUPO C1</b>									
Tramitación Procesal y Administrativa	5.205	5.125	1,6	79	78	1,3	5.284	5.203	1,6
<b>FUNCIONARIOS GRUPO C2</b>									
Auxilio Judicial	2.413	2.322	3,9	5	7	-28,6	2.418	2.329	3,8
<b>TOTAL FUNCIONARIOS</b>	<b>24.105</b>	<b>23.650</b>		<b>97</b>	<b>98</b>			<b>23.748</b>	
<b>CONTRATADOS LABORALES</b>									
	572	578	-1,0	2	3	-33,3	574	581	-1,2
<b>TOTAL</b>	<b>24.786</b>	<b>24.338</b>	<b>1,8</b>	<b>99</b>	<b>101</b>	<b>-2,0</b>	<b>24.885</b>	<b>24.439</b>	<b>1,8</b>

MUGEJU.: Mutualidad General Judicial

#### 5.4. Evolución del empleo en la Administración Militar. Años 2020/2019

El personal al servicio de la Administración Militar a 31 de diciembre de 2020 suma 135.710 efectivos, de ellos 14.684 en la reserva. En el gráfico y cuadro siguientes vemos que se ha producido un descenso tanto en su personal en servicio activo como en la reserva respecto a los existentes en diciembre de 2019.

**Gráfico 9. Evolución del empleo en la Administración Militar.  
Años 2020/2019**

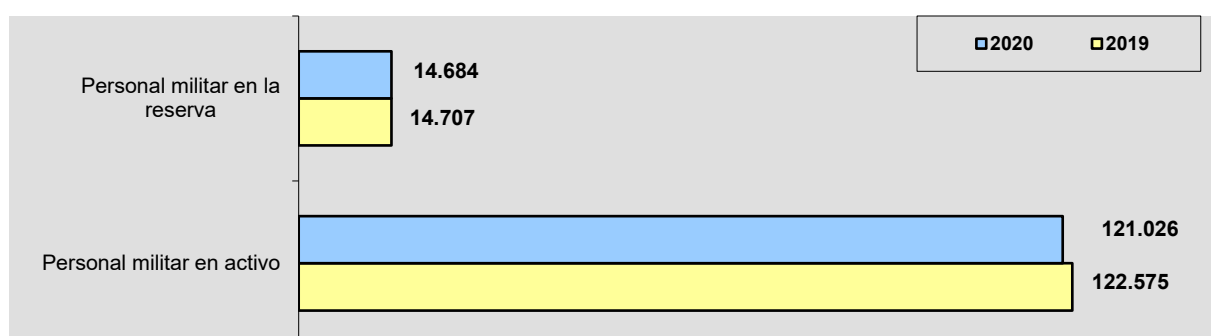

TIPOS DE PERSONAL	MINISTERIO			ORGANISMOS AUTÓNOMOS			TOTAL DEPARTAMENTO		
	Años		% Var.	Años		% Var.	Años		% Var.
	2020	2019	20/19	2020	2019	20/19	2020	2019	20/19
<b>PERSONAL MILITAR EN ACTIVO</b>									
GRUPO A1	14.801	15.060	-1,7	227	260	-12,7	15.028	15.320	-1,9
GRUPO A2	27.399	27.915	-1,8	213	215	-0,9	27.612	28.130	-1,8
GRUPO C1	10.771	10.689	0,8	1	1	-	10.772	10.690	0,8
GRUPO C2	67.614	68.434	-1,2	-	1	-100,0	67.614	68.435	-1,2
<b>TOTAL</b>	<b>120.585</b>	<b>122.098</b>	<b>-1,2</b>	<b>441</b>	<b>477</b>	<b>-7,5</b>	<b>121.026</b>	<b>122.575</b>	<b>-1,3</b>
<b>PERSONAL MILITAR EN LA RESERVA</b>									
	14.637	14.665	-0,2	47	42	11,9	14.684	14.703	-0,1
<b>TOTAL</b>	<b>135.222</b>	<b>136.763</b>	<b>-1,1</b>	<b>488</b>	<b>519</b>	<b>-6,0</b>	<b>135.710</b>	<b>137.282</b>	<b>-1,1</b>

### 5.5. Evolución del empleo en la Administración de la Seguridad Social. Años 2020/2019

A 31 de diciembre de 2020 el personal de la Administración de la Seguridad Social asciende a 54.203 personas, 838 empleados más que el ejercicio anterior, lo que supone un ligero aumento del 1,6%.

Este aumento ha tenido lugar en el Instituto Nacional de la Seguridad Social (INSS), con 681 nuevos empleados, por la incorporación de personal funcionario interino para la gestión del ingreso mínimo vital puesto en marcha por el Gobierno para tratar de paliar los efectos económicos de la crisis ocasionada por el virus; en el Instituto Nacional de Gestión Sanitaria (INGESA), con aumento de 271 personas en su mayor parte en contratación de personal estatutario para hacer frente a la situación de pandemia por el COVID; y en la Tesorería General de la Seguridad Social con una evolución positiva de 348 personas. En sentido negativo, las Mutuas colaboradoras con la Seguridad Social reducen sus plantillas en 316 empleados, y el resto de entidades gestoras, en 146 empleados.

En los cuadros y anexos siguientes vemos la evolución por entidades gestoras y por categorías laborales.

**Gráfico 10. Evolución del empleo en la Administración de la Seguridad Social.  
Años 2020/2019**

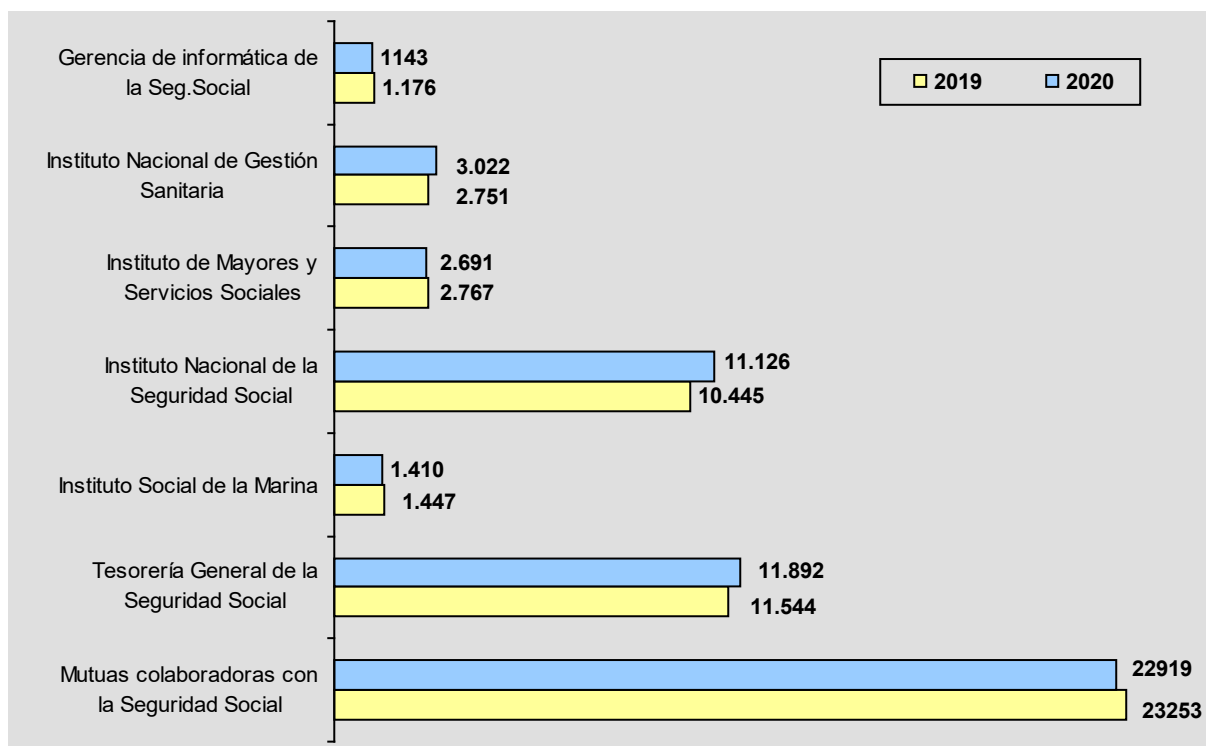

**Cuadro 38. Evolución del empleo en la Administración de la Seguridad Social.**

**Años 2020/2019**

<b>Administración de la Seguridad Social</b>	<b>2020</b>	<b>2019</b>	<b>Variación absoluta</b>	<b>Tasa de variación</b>
Entidades gestoras y servicios comunes de la Seguridad Social	31.284	30.130	1.154	3,8
Mutuas colaboradoras con la Seguridad Social	22.919	23.235	-316	-1,4
<b>Total</b>	<b>54.203</b>	<b>53.365</b>	<b>838</b>	<b>1,6</b>

**Cuadro 39. Evolución del empleo en las entidades gestoras y servicios comunes de la Seguridad Social. Clasificación por tipos de personal. Años 2020/2019**

<b>Tipos de personal</b>	<b>2020</b>	<b>2019</b>	<b>Variación absoluta</b>	<b>Tasa de variación</b>
Altos cargos	3	3	-	-
Funcionarios	24.285	23.225	1.060	4,6
Contratados laborales	4.146	4.332	-186	-4,3
Personal estatutario de la Seguridad Social	2.850	2.570	280	10,9
<b>Total</b>	<b>31.284</b>	<b>30.130</b>	<b>1.154</b>	<b>3,8</b>

**Cuadro 40. Evolución del empleo en las mutuas colaboradoras de la Seguridad Social. Clasificación por tipos de personal. Años 2020/2019**

<b>Tipos de personal</b>	<b>2019</b>	<b>2019</b>	<b>Variación absoluta</b>	<b>Tasa de variación</b>
Personal laboral fijo	21.443	21.238	205	1,0
Personal laboral eventual	1.461	1.987	-526	-26,5
Otro personal	15	10	5	50,0
<b>Total</b>	<b>22.919</b>	<b>23.235</b>	<b>-316</b>	<b>-1,4</b>

**ENTIDADES GESTORAS DE LA SEGURIDAD SOCIAL**

TIPOS DE PERSONAL	INSS			INGESA			IMSERSO		
	Años		% Var.	Años		% Var.	Años		% Var.
	2020	2019	20/19	2020	2019	20/19	2020	2019	20/19
<b>ALTOS CARGOS</b>	1	1	-	-	-	-	1	1	-
<b>PERSONAL EVENTUAL</b>	-	-	-	-	-	-	-	-	-
<b>FUNCIONARIOS</b>									
GRUPO A1	1.130	1.147	-1,5	45	46	-2,2	42	38	10,5
GRUPO A2	1.742	766	127,4	26	28	-7,1	76	75	1,3
GRUPO C1	3.599	3.665	-1,8	30	32	-6,3	73	78	-6,4
GRUPO C2	4.102	4.265	-3,8	51	55	-7,3	91	94	-3,2
Grupo E y Agr. Profes.	11	-	-	2	2	-	-	-	-
<b>TOTAL</b>	<b>10.584</b>	<b>9.843</b>	<b>7,5</b>	<b>154</b>	<b>163</b>	<b>-5,5</b>	<b>282</b>	<b>285</b>	<b>-1,1</b>
<b>CONTRATADOS LABORALES</b>									
Cap. I Fijos	515	553	-6,9	19	19	-	1.613	1.570	2,7
Cap. I Eventuales	26	48	-45,8	13	13	-	795	911	-12,7
Capítulo VI	-	-	-	-	-	-	-	-	-
<b>TOTAL</b>	<b>541</b>	<b>601</b>	<b>-10,0</b>	<b>32</b>	<b>32</b>	<b>-</b>	<b>2.408</b>	<b>2.481</b>	<b>-2,9</b>
<b>P. ESTATUTARIO</b>	<b>-</b>	<b>-</b>	<b>-</b>	<b>2.836</b>	<b>2.556</b>	<b>11,0</b>	<b>-</b>	<b>-</b>	<b>-</b>
<b>TOTAL</b>	<b>11.126</b>	<b>10.445</b>	<b>6,5</b>	<b>3.022</b>	<b>2.751</b>	<b>9,9</b>	<b>2.691</b>	<b>2.767</b>	<b>-2,7</b>

INSS: Instituto Nacional de la Seguridad Social

INGESA: Instituto Nacional de Gestión Sanitaria

IMSERSO: Instituto de Mayores y Servicios Sociales

**ENTIDADES GESTORAS DE LA SEGURIDAD SOCIAL**

TIPOS DE PERSONAL	ISM			TESORERÍA			GERENCIA DE INFORMÁTICA		
	Años		% Var.	Años		% Var.	Años		% Var.
	2020	2019	20/19	2020	2019	20/19	2020	2019	20/19
<b>ALTOS CARGOS</b>	-	-	-	1	1	-	-	-	-
<b>PERSONAL EVENTUAL</b>	-	-	-	-	-	.	-	-	-
<b>FUNCIONARIOS</b>									
GRUPO A1	71	71	-	687	695	-1,2	150	154	-2,6
GRUPO A2	113	109	3,7	1.502	1.450	3,6	250	257	-2,7
GRUPO C1	307	307	-	4.202	4.031	4,2	597	612	-2,5
GRUPO C2	408	429	-4,9	4.853	4.680	3,7	115	123	-6,5
Grupo E y Agr. Profes.	6	8	-25,0	4	8	-50,0	-	-	-
<b>TOTAL</b>	<b>905</b>	<b>924</b>	<b>-2,1</b>	<b>11.248</b>	<b>10.864</b>	<b>3,5</b>	<b>1.112</b>	<b>1.146</b>	<b>-3,0</b>
<b>CONTRATADOS LABORALES</b>									
Cap. I Fijos	343	357	-3,9	626	658	-4,9	31	30	3,3
Cap. I Eventuales	148	152	-2,6	17	21	-19,0	-	-	-
Capítulo VI	-	-	-	-	-	-	-	-	-
<b>TOTAL</b>	<b>491</b>	<b>509</b>	<b>-3,5</b>	<b>643</b>	<b>679</b>	<b>-5,3</b>	<b>31</b>	<b>30</b>	<b>3,3</b>
<b>P. ESTATUTARIO</b>	<b>14</b>	<b>14</b>	<b>-</b>	<b>-</b>	<b>-</b>	<b>-</b>	<b>-</b>	<b>-</b>	<b>-</b>
<b>TOTAL</b>	<b>1.410</b>	<b>1.447</b>	<b>-2,6</b>	<b>11.892</b>	<b>11.544</b>	<b>3,0</b>	<b>1.143</b>	<b>1.176</b>	<b>-2,8</b>

ISM: Instituto Social de la Marina

TESORERÍA: Tesorería General de la Seguridad Social

GERENCIA DE INFORMÁTICA: Gerencia de Informática de la Seguridad social

## 6. Evolución del empleo en el sector público estatal no administrativo. Años 2019/2018.

La plantilla media al servicio del sector público estatal no administrativo (empresarial y fundacional) alcanzó 152.131 efectivos en el ejercicio 2019, lo que supone una variación positiva del 2,4% respecto a los existentes en el año anterior (148.592).

En los siguientes cuadros y anexos se muestran los datos a modo de resumen, clasificados por tipo de entidad, y tipo de contrato y categorías laborales, si bien para acceder a un análisis más detallado de cada entidad se puede consultar en la aplicación INVENTE.

**Cuadro 41. Evolución del empleo en el sector público estatal no administrativo  
Años 2019/2018**

Sector público estatal no administrativo	2019	2018	Variación absoluta	Tasa de variación
<b>Sector público empresarial (art.3.2 LGP)</b>	<b>149.471</b>	<b>145.734</b>	<b>3.737</b>	<b>2,6</b>
Entidades públicas empresariales	22.309	21.761	548	2,5
Sociedades mercantiles y asimiladas	121.254	117.968	3.286	2,8
Otras entidades estatales de derecho público y consorcios	469	503	-34	-6,8
Otros entes de derecho público dependientes o vinculados a la AGE	5.439	5.502	-63	-1,1
<b>Sector público fundacional (art. 3.3 LGP)</b>	<b>2.660</b>	<b>2.858</b>	<b>-198</b>	<b>-6,9</b>
<b>Total</b>	<b>152.131</b>	<b>148.592</b>	<b>3.539</b>	<b>2,4</b>

**Cuadro 42. Evolución del empleo en el sector público estatal no administrativo,  
por tipo de contrato. Años 2019/2018**

Tipos de personal	2019	2018	Variación absoluta	Tasa de variación
Personal fijo	115.791	115.264	527	0,5
Personal eventual	36.340	33.328	3.012	9,0
<b>Total</b>	<b>152.131</b>	<b>148.592</b>	<b>3.539</b>	<b>2,4</b>



**Cuadro 43. Evolución del empleo en el sector público estatal no administrativo.**

**Clasificación por tipos de personal. Años 2019/2018**

<b>Tipos de personal</b>	<b>2019</b>	<b>2018</b>	<b>Variación absoluta</b>	<b>Tasa de variación</b>
Altos directivos	503	528	-25	-4,7
Otros directivos, técnicos y similares	48.738	47.138	1.600	3,4
Administrativos y auxiliares	66.299	65.563	736	1,1
Otro personal	36.591	35.363	1.228	3,5
<b>Total</b>	<b>152.131</b>	<b>148.592</b>	<b>3.539</b>	<b>2,4</b>

**SECTOR PÚBLICO EMPRESARIAL ESTATAL**

**ENTIDADES PÚBLICAS EMPRESARIALES**

TIPOS DE PERSONAL	Año 2019			Año 2018			% Var. 2019/18		
	Fijo	Event.	Total	Fijo	Event.	Total	Fijo	Event.	Total
Altos directivos	88	-	88	88	-	88	-	-	-
Otros directivos, técnicos y similares	12.690	421	13.111	12.357	335	12.692	2,7	25,7	3,3
Administrativos y auxiliares	2.421	465	2.886	2.471	262	2.733	-2,0	77,5	5,6
Otro personal	5.544	680	6.224	5.702	546	6.248	-2,8	24,5	-0,4
<b>TOTAL</b>	<b>20.743</b>	<b>1.566</b>	<b>22.309</b>	<b>20.618</b>	<b>1.143</b>	<b>21.761</b>	<b>0,6</b>	<b>37,0</b>	<b>2,5</b>

**SOCIEDADES MERCANTILES Y ASIMILADAS**

TIPOS DE PERSONAL	Año 2019			Año 2018			% Var. 2019/18		
	Fijo	Event.	Total	Fijo	Event.	Total	Fijo	Event.	Total
Altos directivos	261	4	265	266	2	268	-1,9	100,0	-1,1
Otros directivos, técnicos y similares	25.900	5.785	31.685	25.307	4.818	30.125	2,3	20,1	5,2
Administrativos y auxiliares	40.797	20.569	61.366	41.430	19.516	60.946	-1,5	5,4	0,7
Otro personal	21.241	6.697	27.938	20.681	5.948	26.629	2,7	12,6	4,9
<b>TOTAL</b>	<b>88.199</b>	<b>33.055</b>	<b>121.254</b>	<b>87.684</b>	<b>30.284</b>	<b>117.968</b>	<b>0,6</b>	<b>9,2</b>	<b>2,8</b>

**OTRAS ENTIDADES ESTATALES DE DERECHO PÚBLICO Y CONSORCIOS**

TIPOS DE PERSONAL	Año 2019			Año 2018			% Var. 2019/18		
	Fijo	Event.	Total	Fijo	Event.	Total	Fijo	Event.	Total
Altos directivos	21	2	23	22	3	25	-4,5	-33,3	-8,0
Otros directivos, técnicos y similares	255	4	259	233	46	279	9,4	-91,3	-7,2
Administrativos y auxiliares	145	-	145	142	7	149	2,1	-100,0	-2,7
Otro personal	41	1	42	47	3	50	-12,8	-66,7	-16,0
<b>TOTAL</b>	<b>462</b>	<b>7</b>	<b>469</b>	<b>444</b>	<b>59</b>	<b>503</b>	<b>4,1</b>	<b>-88,1</b>	<b>-6,8</b>

**SECTOR PÚBLICO EMPRESARIAL ESTATAL**

**OTROS ENTES DE DERECHO PÚBLICO DEPENDIENTES O VINCULADOS A LA AGE**

TIPOS DE PERSONAL	Año 2019			Año 2018			% Var. 2019/18		
	Fijo	Event.	Total	Fijo	Event.	Total	Fijo	Event.	Total
Altos directivos	74	0	74	91	1	92	-18,7	-100,0	-19,6
Otros directivos, técnicos y similares	1.768	157	1.925	1.931	150	2.081	-8,4	4,7	-7,5
Administrativos y auxiliares	1.151	197	1.348	1.014	176	1.190	13,5	11,9	13,3
Otro personal	1.538	554	2.092	1.621	518	2.139	-5,1	6,9	-2,2
<b>TOTAL</b>	<b>4.531</b>	<b>908</b>	<b>5.439</b>	<b>4.657</b>	<b>845</b>	<b>5.502</b>	<b>-2,7</b>	<b>7,5</b>	<b>-1,1</b>

**SECTOR PÚBLICO FUNDACIONAL ESTATAL**

**FUNDACIONES ESTATALES**

TIPOS DE PERSONAL	Año 2019			Año 2018			% Var. 2019/18		
	Fijo	Event.	Total	Fijo	Event.	Total	Fijo	Event.	Total
Altos directivos	50	3	53	52	3	55	-3,8	-	-3,6
Otros directivos, técnicos y similares	1.111	647	1.758	1.121	840	1.961	-0,9	-23,0	-10,4
Administrativos y auxiliares	460	94	554	439	106	545	4,8	-11,3	1,7
Otro personal	235	60	295	249	48	297	-5,6	25,0	-0,7
<b>TOTAL</b>	<b>1.856</b>	<b>804</b>	<b>2.660</b>	<b>1.861</b>	<b>997</b>	<b>2.858</b>	<b>-0,3</b>	<b>-19,4</b>	<b>-6,9</b>



## 7. Estudio comparativo del número de efectivos presupuestados en los PGE 2019 prorrogados para 2020 y los existentes a 31/12/2020 en la AGE y sus organismos autónomos

Al haberse producido las circunstancias previstas en el artículo 134.4 de la Constitución Española, de no aprobación de la Ley de Presupuestos para el ejercicio 2020, los Presupuestos Generales del Estado de 2019 se consideran prorrogados una vez realizadas las actuaciones previstas en el artículo 38 de la LGP, de adaptación de la estructura orgánica del presupuesto prorrogado a la organización administrativa en vigor.

En este apartado se presenta el número de efectivos previsto en dichos presupuestos prorrogados, y su comparativa con los existentes a 31 de diciembre de 2020 en la AGE y sus organismos autónomos.

**Cuadro 44. Efectivos de la AGE y sus organismos autónomos a 31/12/2020 y PGE 2019 prorrogados para 2020, por tipos de personal**

Tipos de personal	Personal del Cap. I (PGE para 2020)	Efectivos a 31/12/2020
Altos cargos	376	461
Personal eventual	718	1.037
Funcionarios	417.275	412.009
Otro personal	74	13
Contratados laborales	46.332	39.751
<b>Total</b>	<b>464.775</b>	<b>453.271</b>