

# **Personal al servicio del Sector Público Estatal**

# **2003**



MINISTERIO  
DE ECONOMÍA  
Y HACIENDA

**IGAE**

INTERVENCIÓN GENERAL DE LA  
ADMINISTRACIÓN DEL ESTADO

**Personal al servicio del  
Sector público estatal  
2003**

Intervención General de la Administración del Estado



## Índice

|   |     |
|---|-----|
| 1. Introducción y contenido.....  | 11  |
| 2. Presentación de la información .....   | 13  |
| 3. Análisis del personal al servicio del Sector público estatal administrativo.<br>Año 2003.....    | 15  |
| 3.1 Consideraciones generales.....  | 15  |
| 3.2 Administración Civil del Estado .....   | 17  |
| 3.3 Administración de Justicia.....   | 51  |
| 3.4 Administración Militar .....  | 53  |
| 3.5 Entidades Gestoras y Servicios Comunes de la Seguridad Social .....                             | 55  |
| 3.6 Otros Organismos públicos.....  | 58  |
| 3.7 Servicios periféricos.....  | 65  |
| 4. Análisis del personal al servicio del Sector público estatal no administrativo.<br>Año 2002..... | 75  |
| 5. Evolución del empleo en el Sector público estatal administrativo.<br>Años 2003/2002 .....        | 79  |
| 5.1 Consideraciones generales.....  | 79  |
| 5.2 Evolución del empleo en la Administración Civil del Estado.<br>Años 2003/2002.....              | 81  |
| 5.3 Evolución del empleo en la Administración de Justicia.<br>Años 2003/2002.....                   | 89  |
| 5.4 Evolución del empleo en la Administración Militar.<br>Años 2003/2002.....                       | 91  |
| 5.5 Evolución del empleo en la Seguridad Social.<br>Años 2003/2002.....                             | 93  |
| 5.6 Evolución del empleo en Otros Organismos públicos.<br>Años 2003/2002.....                       | 97  |
| 6. Evolución del empleo en el Sector público estatal no administrativo.<br>Años 2002/2001 .....     | 105 |



## Índice de información estadística

### Situación del personal del Sector público estatal administrativo. Diciembre 2003

|   |    |
|---|----|
| Administración Civil.....                             | 19 |
| Ministerio de Administraciones Públicas.....          | 20 |
| Ministerio de Agricultura, Pesca y Alimentación ..... | 21 |
| Ministerio de Asuntos Exteriores .....                | 23 |
| Ministerio de Ciencia y Tecnología.....               | 24 |
| Ministerio de Defensa.....                            | 27 |
| Ministerio de Economía.....                           | 29 |
| Ministerio de Educación, Cultura y Deporte.....       | 31 |
| Ministerio de Fomento.....                            | 34 |
| Ministerio de Hacienda.....                           | 35 |
| Ministerio de Interior.....                           | 37 |
| Ministerio de Justicia.....                           | 39 |
| Ministerio de Medio Ambiente .....                    | 40 |
| Ministerio de Presidencia .....                       | 44 |
| Ministerio de Sanidad y Consumo .....                 | 46 |
| Ministerio de Trabajo y Asuntos Sociales.....         | 48 |
| Administración de Justicia.....                       | 52 |
| Administración Militar .....                          | 54 |
| Seguridad Social .....                                | 56 |
| Otros Organismos públicos .....                       | 60 |
| Servicios periféricos .....                           | 66 |

### Situación del personal del Sector público estatal no administrativo. Año 2002

|  |    |
|--|----|
| Entidades públicas empresariales.....                  | 76 |
| Sociedades mercantiles del art. 6.1.a) del TRLGP ..... | 76 |
| Otros Organismos públicos. PGC privado .....           | 77 |
| Fundaciones estatales .....                            | 77 |

Estudio comparativo de la situación del personal del Sector público estatal administrativo.  
Años 2003/2002

|                                   |    |
|-----------------------------------|----|
| Administración Civil .....        | 83 |
| Departamentos Ministeriales ..... | 84 |
| Administración de Justicia .....  | 90 |
| Administración Militar .....      | 92 |
| Seguridad Social .....            | 95 |
| Otros Organismos públicos .....   | 98 |

Estudio comparativo de la situación del personal del Sector público estatal  
no administrativo. Años 2002/2001

|  |     |
|--|-----|
| Entidades públicas empresariales .....                 | 106 |
| Sociedades mercantiles del art. 6.1.a) del TRLGP ..... | 106 |
| Otros Organismos públicos. PGC privado .....           | 107 |
| Fundaciones estatales.....                             | 107 |

## Índice de cuadros

|               |   |     |
|---------------|---|-----|
| Cuadro nº 1.  | Personal al servicio del Sector público estatal administrativo.....   | 15  |
| Cuadro nº 2.  | Efectivos al servicio del Sector público estatal administrativo clasificados por tipos de personal .....                    | 16  |
| Cuadro nº 3.  | Personal de la Administración Civil del Estado clasificado por Departamentos Ministeriales.....                             | 17  |
| Cuadro nº 4.  | Efectivos de las Entidades Gestoras y Servicios Comunes de la Seguridad Social clasificados por tipos de personal.....      | 55  |
| Cuadro nº 5.  | Efectivos al servicio de Otros Organismos públicos. Distribución por tipos de personal.....                                 | 58  |
| Cuadro nº 6.  | Efectivos destinados en la AEAT. Clasificación por tipos de personal y destino.....   | 59  |
| Cuadro nº 7.  | Efectivos del Sector público estatal no administrativo clasificados por tipos de personal. Año 2002 .....                   | 76  |
| Cuadro nº 8.  | Evolución del personal del Sector público estatal administrativo. Años 2003/2002.....                                       | 80  |
| Cuadro nº 9.  | Evolución del personal del Sector público estatal administrativo. Clasificación por tipos de personal. Años 2003/2002 ..... | 80  |
| Cuadro nº 10. | Evolución del empleo en la Administración Civil del Estado por Departamentos Ministeriales. Años 2003/2002.....             | 81  |
| Cuadro nº 11. | Evolución del personal de la Administración Civil del Estado. Clasificación por tipos de personal. Años 2003/2002 .....     | 82  |
| Cuadro nº 12. | Evolución del empleo en la Administración de la Seguridad Social. Clasificación por tipos de personal. Años 2003/2002 ..... | 94  |
| Cuadro nº 13. | Evolución del personal de Otros Organismos públicos. Clasificación por tipos de personal. Años 2003/2002 .....              | 97  |
| Cuadro nº 14. | Evolución del personal de Otros Organismos públicos. Años 2003/2002.....  | 97  |
| Cuadro nº 15. | Evolución del empleo en el Sector público estatal no administrativo. Años 2002/2001.....                                    | 105 |





## Índice de gráficos

|                |  |    |
|----------------|--|----|
| Gráfico nº 1.  | Personal al servicio del Sector público estatal administrativo.....                                      | 15 |
| Gráfico nº 2.  | Efectivos al servicio del Sector público estatal administrativo clasificados por tipos de personal ..... | 16 |
| Gráfico nº 3.  | Efectivos de la Administración Civil clasificados por tipos de personal.....                             | 18 |
| Gráfico nº 4.  | Efectivos de la Administración de Justicia clasificados por tipos de personal.....                       | 51 |
| Gráfico nº 5.  | Efectivos de la Administración Militar clasificados por tipos de personal....                            | 53 |
| Gráfico nº 6.  | Efectivos de las Entidades Gestoras y Servicios Comunes de la Seguridad Social.....                      | 55 |
| Gráfico nº 7.  | Servicios periféricos.....   | 65 |
| Gráfico nº 8.  | Efectivos al servicio del Sector público estatal no administrativo. Año 2002 .....                       | 75 |
| Gráfico nº 9.  | Evolución del empleo en el Sector público estatal administrativo. Serie 1990/2002 .....                  | 79 |
| Gráfico nº 10. | Evolución del empleo en la Administración de Justicia. Años 2003/2002.....                               | 89 |
| Gráfico nº 11. | Evolución del empleo en la Administración Militar. Años 2003/2002.....                                   | 91 |
| Gráfico nº 12. | Evolución del empleo en la Administración de la Seguridad Social. Años 2003/2002.....                    | 93 |



## 1. Introducción y contenido

Una de las funciones que la normativa vigente encomienda a la Intervención General de la Administración del Estado es la de control y seguimiento del nivel de empleo público.

Partiendo de esta función y con el fin de utilizar los datos sobre efectivos aportados por los distintos órganos y entidades públicas, se elabora anualmente el estudio del personal al servicio del Sector público estatal.

Se ha establecido una diferenciación entre el conjunto de órganos y entidades que desarrollan actuaciones administrativas, en sentido estricto, de aquellos otros en los que estas actuaciones son, fundamentalmente, de carácter empresarial o actividades sin fines de lucro.

Desde este criterio, el Sector público estatal administrativo incluiría:

- Administración General del Estado (Ministerios).
- Organismos autónomos.
- Otros Organismos públicos que aplican el Plan general de contabilidad pública.

En este último grupo se contemplan la Agencia Estatal de la Administración Tributaria (AEAT), la Agencia de Protección de Datos, el Instituto Cervantes, el Consejo Económico y Social, el Consejo de Seguridad Nuclear, la Universidad Nacional de Educación a Distancia (UNED), la Comisión del Mercado de las Telecomunicaciones (CMT), la Comisión Nacional del Mercado de Valores (CNMV), la Comisión Nacional de Energía (CNE), el Instituto Español de Comercio Exterior (ICEX) y el Consorcio de la Zona Especial Canaria (ZEC).

Por su parte, el Sector público estatal no administrativo, que viene definido por la aplicación de los principios y normas recogidos en el Plan general de contabilidad de la empresa española o en el Plan de las entidades sin fines de lucro, incluiría:

- Entidades públicas empresariales.
- Sociedades mercantiles del art. 6.1.a) del Texto Refundido de la Ley General Presupuestaria.
- Otros Organismos públicos que aplican el Plan general de contabilidad de la empresa española.
- Fundaciones estatales.

La recopilación de estos datos se ha realizado con carácter general mediante las aplicaciones informáticas EMPLEO y CICEP diseñadas por los servicios informáticos de la Intervención General de la Administración del Estado.

Los datos considerados para el estudio son los siguientes:

A) Sector público estatal administrativo: número de perceptores en nómina por retribuciones complementarias a 31 de diciembre del año 2003.

Estos datos provienen de las Intervenciones competentes:

- Intervenciones Delegadas en Ministerios y Organismos autónomos y, en los casos en los que existe desconcentración de gasto, Intervenciones Delegadas Territoriales, a través de la aplicación informática EMPLEO.
- Intervención General de la Defensa.
- Intervención General de la Seguridad Social.
- Intervención Delegada en la Agencia Estatal de la Administración Tributaria.
- Intervención Delegada en la Agencia de Protección de Datos.
- Intervención Delegada en el Consejo de Seguridad Nuclear.
- En el caso de los siguientes Organismos: Instituto Cervantes, Consejo Económico y Social, Universidad Nacional de Educación a Distancia, Comisión del Mercado de las Telecomunicaciones, Comisión Nacional del Mercado de Valores, Comisión Nacional de la Energía, Instituto Español de Comercio Exterior y Consorcio de la Zona Especial Canaria, la información ha sido facilitada por los órganos gestores de cada uno de ellos.

En el Sector público estatal de carácter administrativo, el personal al servicio de la Administración Militar, de Justicia y de la Seguridad Social presenta peculiaridades que merecen un tratamiento individualizado dentro del estudio, por ello, se distinguen los siguientes apartados:

- Administración Civil: Incluye los datos del personal de cada Ministerio y de los Organismos autónomos adscritos a los mismos, además del personal de la Administración Militar y de Justicia que no pertenece a la carrera militar ni a la judicial.
- Administración de Justicia: Incluye los datos del personal perteneciente a la carrera judicial.
- Administración Militar: Incluye los datos del personal militar de carrera en activo y en la reserva.
- Administración de la Seguridad Social: Incluye los datos del personal al servicio de las Entidades Gestoras y Servicios Comunes de la Seguridad Social.
- Otros Organismos públicos: Incluye los datos del personal al servicio de Organismos públicos que aplican el Plan general de contabilidad pública.

B) Sector público estatal no administrativo: los datos se obtienen de la información que cada sociedad, entidad o fundación remite a la Intervención General de la Administración del Estado, a través de la aplicación CICEP.

Los datos corresponden a la plantilla media del año 2002.

Las diferentes entidades pueden enviar a la Intervención General de la Administración del Estado sus cuentas anuales hasta el 31-07-2003, por lo que los últimos datos disponibles se refieren a 31-12-2002, lo que explica la diferencia de ejercicio respecto al resto del análisis.

## 2. Presentación de la información

Respecto de la información estadística, la publicación consta de dos partes: un cómputo de efectivos a 31 de diciembre y un estudio comparativo de los efectivos del año de estudio y del inmediato anterior.

En la primera parte, y respecto al Sector público estatal de carácter administrativo, aparece diferenciada la información referente a Administración Civil, Administración de Justicia, Administración Militar, Administración de la Seguridad Social y Otros Organismos públicos que aplican el Plan general de contabilidad pública.

Junto con los apartados anteriores se muestra un apartado que ofrece, de manera diferenciada, los datos disponibles sobre el personal destinado en los Servicios periféricos de los Ministerios que no tienen transferidas sus competencias a las Comunidades Autónomas y el personal de los Organismos autónomos y Organismos públicos ubicados fuera de Madrid.

En el Sector público estatal de carácter no administrativo, se presenta información estadística acerca del personal que presta sus servicios en Sociedades mercantiles del art. 6.1.a) del Texto Refundido de la Ley General Presupuestaria, Entidades públicas empresariales, en Otros Organismos públicos que aplican el Plan general de la empresa española y en Fundaciones estatales, según categorías laborales.

En la segunda parte, se presenta la información estadística comparada de los años 2003 y 2002, con el mismo desglose que el recogido en la primera parte, en lo referente al Sector público estatal de carácter administrativo, y de los años 2002 y 2001 en los datos del Sector público estatal de carácter no administrativo.



### 3. Análisis del personal al servicio del Sector público estatal administrativo. Año 2003

#### 3.1. Consideraciones generales

El personal al servicio del Sector público estatal administrativo ascendía en el mes de diciembre de 2003 a 567.544 personas, con la distribución que se refleja en el cuadro y gráfico n° 1.

**Cuadro n° 1. Personal al servicio del Sector público estatal administrativo**

| Sector público estatal administrativo | Efectivos      |
|---------------------------------------|----------------|
| Administración Civil                  | 327.367        |
| Administración de Justicia            | 22.941         |
| Administración Militar                | 148.731        |
| Administración de la Seguridad Social | 36.325         |
| Otros Organismos públicos             | 32.180         |
| <b>Total</b>                          | <b>567.544</b> |

La Administración Civil del Estado engloba, con diferencia, el mayor número de efectivos, alcanzando un total de 327.367 personas, lo que representa el 57,7% del total de personal empleado en el Sector público estatal administrativo. A continuación destaca el personal Militar con 148.731 personas que representa el 26,2% del total de referencia. Por el contrario, el menor número de efectivos corresponde al personal que presta sus servicios en la Administración de Justicia que, elevándose a 22.941 efectivos, supone únicamente el 4,0% de dicho total.

**Gráfico n° 1. Personal al servicio del Sector Público estatal administrativo**

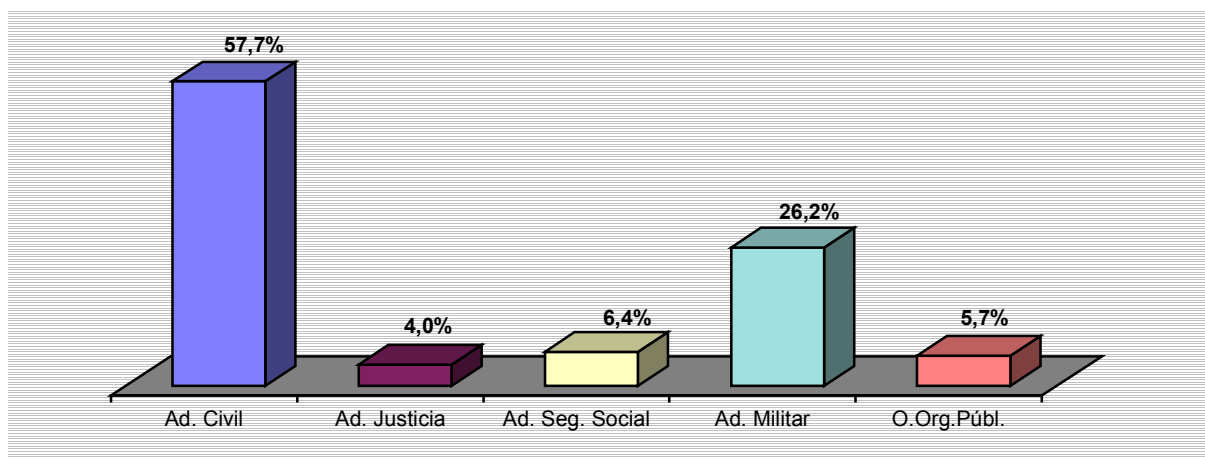



Según se aprecia en el cuadro y gráfico n° 2, en el que aparece el personal clasificado por tipos, es el colectivo de funcionarios el que más efectivos agrupa con 310.166 personas. Dentro de este grupo el 82% presta sus servicios en la Administración Civil. Le sigue en importancia numérica el colectivo de personal Militar.

**Cuadro n° 2. Efectivos al servicio del Sector público estatal administrativo clasificados por tipos de personal**

| Tipos de personal                           | Efectivos      | %            |
|---|----------------|--------------|
| Altos Cargos                                | 352            | 0,1          |
| Personal Eventual Gabinete                  | 585            | 0,1          |
| Funcionarios                                | 310.166        | 54,6         |
| Personal Militar                            | 148.731        | 26,2         |
| Personal de la Administración de Justicia   | 22.941         | 4,0          |
| Personal Estatutario de la Seguridad Social | 2.037          | 0,4          |
| Otro Personal                               | 356            | 0,1          |
| Contratados Laborales                       | 82.376         | 14,5         |
| <b>Total</b>                                | <b>567.544</b> | <b>100,0</b> |

**Gráfico n° 2. Efectivos al servicio del Sector público estatal administrativo clasificados por tipos de personal**

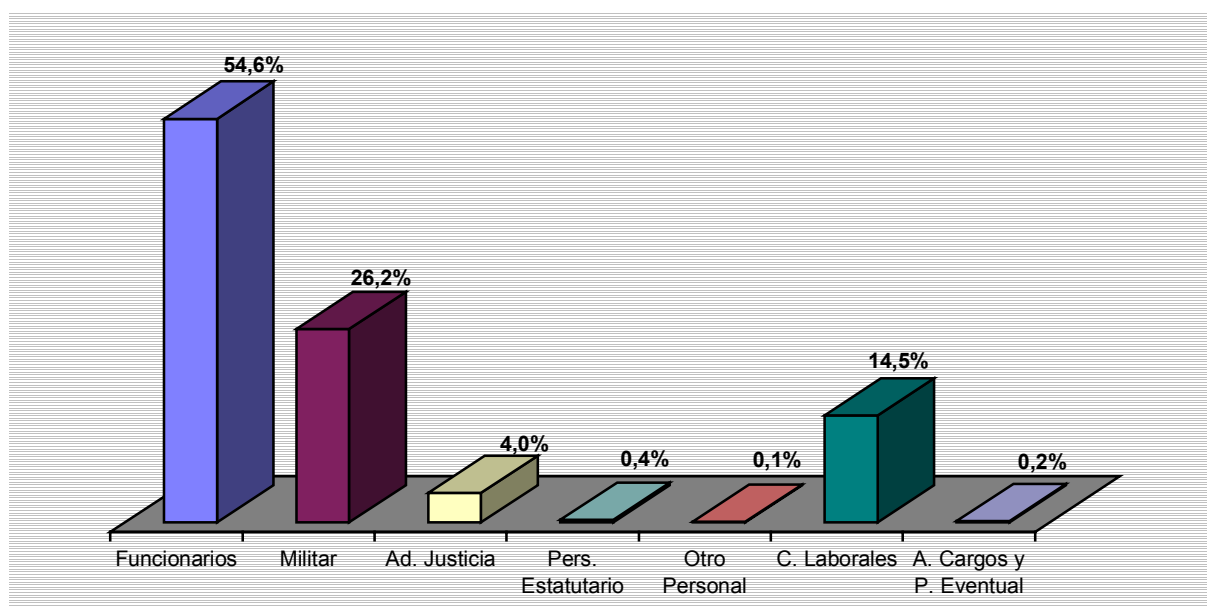

### 3.2. Administración Civil del Estado

En este epígrafe se estudia, además del personal que presta sus servicios en la Administración Civil, el personal de la Administración Militar y de la Administración de Justicia que no pertenecen a la carrera militar ni a la carrera judicial.

Este personal ascendía en diciembre de 2003 a 327.367 efectivos, de los cuales 267.205 (81,6% del total) prestaban sus servicios en los Ministerios y 60.162 (18,4%) lo hacían en los Organismos autónomos dependientes de los mismos (cuadro nº 3).

**Cuadro nº 3. Personal de la Administración Civil del Estado clasificado por Departamentos Ministeriales**

| Departamentos Ministeriales   | Ministerio     | Organismos autónomos | Total Departamento | %            |
|-------------------------------|----------------|----------------------|--------------------|--------------|
| Administraciones Públicas     | 8.855          | 1.268                | 10.123             | 3,1          |
| Agricultura, Pesca y Aliment. | 1.819          | 713                  | 2.532              | 0,8          |
| Asuntos Exteriores            | 5.592          | 628                  | 6.220              | 1,9          |
| Ciencia y Tecnología          | 1.963          | 10.043               | 12.006             | 3,7          |
| Defensa                       | 34.553         | 2.742                | 37.295             | 11,4         |
| Economía                      | 3.638          | 4.901                | 8.539              | 2,6          |
| Educación, Cultura y Deporte  | 10.265         | 3.454                | 13.719             | 4,2          |
| Fomento                       | 6.997          | 770                  | 7.767              | 2,4          |
| Hacienda                      | 10.127         | 2.247                | 12.374             | 3,8          |
| Interior                      | 169.347        | 13.421               | 182.768            | 55,8         |
| Justicia                      | 2.079          | 40                   | 2.119              | 0,6          |
| Medio Ambiente                | 4.074          | 6.980                | 11.054             | 3,4          |
| Presidencia                   | 1.481          | 2.197                | 3.678              | 1,1          |
| Sanidad y Consumo             | 985            | 2.039                | 3.024              | 0,9          |
| Trabajo y Asuntos Sociales    | 5.430          | 8.719                | 14.149             | 4,3          |
| <b>Total</b>                  | <b>267.205</b> | <b>60.162</b>        | <b>327.367</b>     | <b>100,0</b> |

Según se aprecia en el cuadro anterior, los Departamentos de Interior y de Defensa son los que emplean un mayor número de personas, con 182.768 y 37.295 efectivos respectivamente (55,8% y 11,4% del total).

En el Ministerio de Interior hay que mencionar el número de efectivos que componen los Cuerpos y Fuerzas de la Seguridad del Estado, 76.493 perceptores destinados en la Guardia Civil y 67.065 en el Cuerpo Nacional de Policía.

Los Departamentos de Justicia (personal civil) y de Agricultura, Pesca y Alimentación representan el porcentaje menos significativo con el 0,6% y 0,8% del total analizado (2.119 y 2.532 efectivos respectivamente).

En cuanto a la naturaleza del personal que presta sus servicios en la Administración Civil (gráfico nº 3), es el colectivo de funcionarios el que sobresale con diferencia del resto de efectivos, ya que con 254.357 personas supone el 77,7% del total del personal. Esta proporción es superada en los Departamentos de Interior, Justicia, Agricultura, Pesca y Alimentación y Hacienda, donde el porcentaje que representan los funcionarios respecto al total personal de dichos Ministerios se sitúa en el 97,9%, 85,9%, 82,3% y 80,6% respectivamente. Por el contrario es en los Ministerios de Defensa y Presidencia donde esta proporción es la más baja, con un 19,6% y 31,9% de funcionarios, respecto del total personal. (Ver cuadros de información estadística).

Dentro del mencionado colectivo, los funcionarios pertenecientes al grupo C representan el porcentaje más significativo sobre la cifra citada (62,1%, 158.008 efectivos).

Al grupo de funcionarios le sigue el de contratados laborales que asciende a 71.785 personas, lo que representa el 21,9% del total de personal de la Administración Civil. Dentro de esta categoría, son los contratados laborales fijos los que suponen el mayor número de efectivos con 60.085 personas (83,7%).

Los tipos de personal que cuentan con un menor número de efectivos son los altos cargos y la categoría de otro personal que con 328 y 343 efectivos respectivamente, representan el 0,1% del total de referencia.

**Gráfico nº 3. Efectivos de la Administración Civil clasificados por tipos de personal**

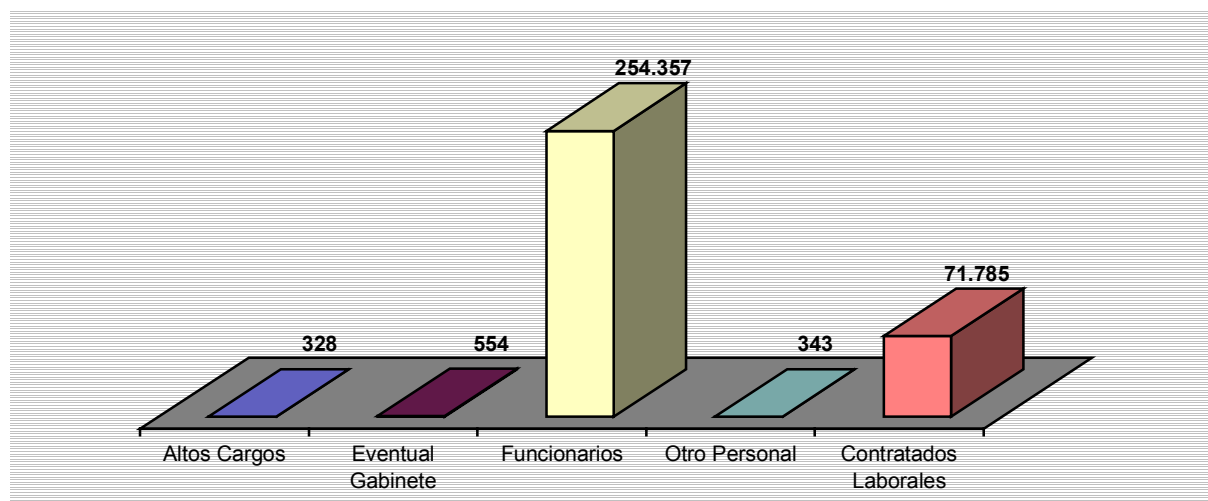

A continuación se presentan por cada Departamento Ministerial los efectivos que prestan sus servicios en cada Ministerio y en los Organismos autónomos adscritos a los mismos clasificados por tipos de personal.

|  |                             |
|--|-----------------------------|
| <b>SITUACIÓN DEL PERSONAL DEL SECTOR PÚBLICO ESTATAL</b> | <b>ADMINISTRACIÓN CIVIL</b> |
| Diciembre 2003   | Resumen General             |

| TIPOS DE PERSONAL                 | MINISTERIOS    | ORGANISMOS AUTÓNOMOS | TOTAL          |
|-----------------------------------|----------------|----------------------|----------------|
| <b>ALTOS CARGOS</b>               | 263            | 65                   | 328            |
| <b>PERSONAL EVENTUAL GABINETE</b> | 548            | 6                    | 554            |
| <b>FUNCIONARIOS</b>               |                |                      |                |
| GRUPO A                           | 26.084         | 6.860                | 32.944         |
| GRUPO B                           | 27.726         | 5.676                | 33.402         |
| GRUPO C                           | 144.263        | 13.745               | 158.008        |
| GRUPO D                           | 20.218         | 9.162                | 29.380         |
| GRUPO E                           | 369            | 254                  | 623            |
| <b>TOTAL</b>                      | 218.660        | 35.697               | 254.357        |
| <b>OTRO PERSONAL</b>              |                |                      |                |
| Contratados Administrativos       | -              | 11                   | 11             |
| Personal Vario                    | 331            | 1                    | 332            |
| <b>TOTAL</b>                      | 331            | 12                   | 343            |
| <b>CONTRATADOS LABORALES</b>      |                |                      |                |
| Cap. I Fijos                      | 41.734         | 18.351               | 60.085         |
| Cap. I Eventuales                 | 5.452          | 3.966                | 9.418          |
| Capítulo VI                       | 217            | 2.065                | 2.282          |
| <b>TOTAL</b>                      | 47.403         | 24.382               | 71.785         |
| <b>TOTAL</b>                      | <b>267.205</b> | <b>60.162</b>        | <b>327.367</b> |

|  |  |
|--|--|
| <b>SITUACIÓN DEL PERSONAL DEL SECTOR PÚBLICO ESTATAL</b> | <b>MINISTERIO DE<br/>ADMINISTRACIONES PÚBLICAS</b> |
| Diciembre 2003   | Resumen General                                    |

| TIPOS DE PERSONAL                 | MINISTERIO   | I.N.A.P.   | M.U.F.A.C.E. | TOTAL         |
|-----------------------------------|--------------|------------|--------------|---------------|
| <b>ALTOS CARGOS</b>               | 32           | -          | 1            | 33            |
| <b>PERSONAL EVENTUAL GABINETE</b> | 160          | -          | -            | 160           |
| <b>FUNCIONARIOS</b>               |              |            |              |               |
| GRUPO A                           | 1.106        | 42         | 79           | 1.227         |
| GRUPO B                           | 833          | 25         | 103          | 961           |
| GRUPO C                           | 1.743        | 48         | 258          | 2.049         |
| GRUPO D                           | 2.959        | 56         | 461          | 3.476         |
| GRUPO E                           | 78           | 6          | 2            | 86            |
| <b>TOTAL</b>                      | 6.719        | 177        | 903          | 7.799         |
| <b>OTRO PERSONAL</b>              |              |            |              |               |
| Contratados Administrativos       | -            | -          | -            | -             |
| Personal Vario                    | -            | -          | -            | -             |
| <b>TOTAL</b>                      | -            | -          | -            | -             |
| <b>CONTRATADOS LABORALES</b>      |              |            |              |               |
| Cap. I Fijos                      | 1.868        | 41         | 135          | 2.044         |
| Cap. I Eventuales                 | 76           | 8          | 3            | 87            |
| Capítulo VI                       | -            | -          | -            | -             |
| <b>TOTAL</b>                      | 1.944        | 49         | 138          | 2.131         |
| <b>TOTAL</b>                      | <b>8.855</b> | <b>226</b> | <b>1.042</b> | <b>10.123</b> |

I.N.A.P.: Instituto Nacional de Administración Pública

M.U.F.A.C.E.: Mutualidad General de Funcionarios Civiles del Estado

|  |  |
|--|--|
| <b>SITUACIÓN DEL PERSONAL DEL SECTOR PÚBLICO ESTATAL</b> | <b>MINISTERIO DE AGRICULTURA,<br/>PESCA Y ALIMENTACIÓN</b> |
| Diciembre 2003   | Resumen General  |

| TIPOS DE PERSONAL                 | MINISTERIO   | A.A.O.     | F.E.G.A.   |
|-----------------------------------|--------------|------------|------------|
| <b>ALTOS CARGOS</b>               | 13           | -          | 1          |
| <b>PERSONAL EVENTUAL GABINETE</b> | 14           | -          | -          |
| <b>FUNCIONARIOS</b>               |              |            |            |
| GRUPO A                           | 538          | 29         | 70         |
| GRUPO B                           | 281          | 49         | 133        |
| GRUPO C                           | 288          | 3          | 93         |
| GRUPO D                           | 396          | 19         | 102        |
| GRUPO E                           | 13           | -          | 9          |
| <b>TOTAL</b>                      | 1.516        | 100        | 407        |
| <b>OTRO PERSONAL</b>              |              |            |            |
| Contratados Administrativos       | -            | -          | -          |
| Personal Vario                    | -            | -          | -          |
| <b>TOTAL</b>                      | -            | -          | -          |
| <b>CONTRATADOS LABORALES</b>      |              |            |            |
| Cap. I Fijos                      | 270          | 13         | 126        |
| Cap. I Eventuales                 | 6            | -          | 4          |
| Capítulo VI                       | -            | -          | -          |
| <b>TOTAL</b>                      | 276          | 13         | 130        |
| <b>TOTAL</b>                      | <b>1.819</b> | <b>113</b> | <b>538</b> |

A.A.O.: Agencia para el Aceite de Oliva

F.E.G.A.: Fondo Español de Garantía Agraria

|  |  |
|--|--|
| <b>SITUACIÓN DEL PERSONAL DEL SECTOR PÚBLICO ESTATAL</b> | <b>MINISTERIO DE AGRICULTURA,<br/>PESCA Y ALIMENTACIÓN</b> |
| Diciembre 2003   | Resumen General  |

| TIPOS DE PERSONAL                 | E.N.E.S.A. | F.R.O.M.  | TOTAL        |
|-----------------------------------|------------|-----------|--------------|
| <b>ALTOS CARGOS</b>               | -          | -         | 14           |
| <b>PERSONAL EVENTUAL GABINETE</b> | -          | -         | 14           |
| <b>FUNCIONARIOS</b>               |            |           |              |
| GRUPO A                           | 8          | 3         | 648          |
| GRUPO B                           | 17         | 6         | 486          |
| GRUPO C                           | 9          | 5         | 398          |
| GRUPO D                           | 8          | 3         | 528          |
| GRUPO E                           | 1          | -         | 23           |
| <b>TOTAL</b>                      | <b>43</b>  | <b>17</b> | <b>2.083</b> |
| <b>OTRO PERSONAL</b>              |            |           |              |
| Contratados Administrativos       | -          | -         | -            |
| Personal Vario                    | -          | -         | -            |
| <b>TOTAL</b>                      | <b>-</b>   | <b>-</b>  | <b>-</b>     |
| <b>CONTRATADOS LABORALES</b>      |            |           |              |
| Cap. I Fijos                      | 1          | 1         | 411          |
| Cap. I Eventuales                 | -          | -         | 10           |
| Capítulo VI                       | -          | -         | -            |
| <b>TOTAL</b>                      | <b>1</b>   | <b>1</b>  | <b>421</b>   |
| <b>TOTAL</b>                      | <b>44</b>  | <b>18</b> | <b>2.532</b> |

E.N.E.S.A.: Entidad Estatal de Seguros Agrarios

F.R.O.M.: Fondo de Regulación y Organización del Mercado de Productos de la Pesca y Cultivos Marinos

|  |   |
|--|---|
| <b>SITUACIÓN DEL PERSONAL DEL SECTOR PÚBLICO ESTATAL</b> | <b>MINISTERIO DE ASUNTOS EXTERIORES</b> |
| Diciembre 2003   | Resumen General                         |

| TIPOS DE PERSONAL                 | MINISTERIO   | A.E.C.I.   | TOTAL        |
|-----------------------------------|--------------|------------|--------------|
| <b>ALTOS CARGOS</b>               | 21           | 4          | 25           |
| <b>PERSONAL EVENTUAL GABINETE</b> | 13           | -          | 13           |
| <b>FUNCIONARIOS</b>               |              |            |              |
| GRUPO A                           | 719          | 67         | 786          |
| GRUPO B                           | 253          | 41         | 294          |
| GRUPO C                           | 370          | 39         | 409          |
| GRUPO D                           | 757          | 98         | 855          |
| GRUPO E                           | 9            | 5          | 14           |
| <b>TOTAL</b>                      | 2.108        | 250        | 2.358        |
| <b>OTRO PERSONAL</b>              |              |            |              |
| Contratados Administrativos       | -            | -          | -            |
| Personal Vario                    | -            | -          | -            |
| <b>TOTAL</b>                      | -            | -          | -            |
| <b>CONTRATADOS LABORALES</b>      |              |            |              |
| Cap. I Fijos                      | 3.269        | 318        | 3.587        |
| Cap. I Eventuales                 | 181          | 56         | 237          |
| Capítulo VI                       | -            | -          | -            |
| <b>TOTAL</b>                      | 3.450        | 374        | 3.824        |
| <b>TOTAL</b>                      | <b>5.592</b> | <b>628</b> | <b>6.220</b> |

A.E.C.I.: Agencia Española de Cooperación Internacional



|  |   |
|--|---|
| <b>SITUACIÓN DEL PERSONAL DEL SECTOR PÚBLICO ESTATAL</b> | <b>MINISTERIO DE CIENCIA Y<br/>TECNOLOGÍA</b> |
| Diciembre 2003   | Resumen General                               |

| TIPOS DE PERSONAL                 | MINISTERIO   | C.E.M.    | C.I.E.M.A.T. | C.S.I.C.     |
|-----------------------------------|--------------|-----------|--------------|--------------|
| <b>ALTOS CARGOS</b>               | 11           | -         | 1            | 1            |
| <b>PERSONAL EVENTUAL GABINETE</b> | 17           | -         | -            | -            |
| <b>FUNCIONARIOS</b>               |              |           |              |              |
| GRUPO A                           | 338          | 25        | 136          | 2.617        |
| GRUPO B                           | 269          | 13        | 43           | 611          |
| GRUPO C                           | 548          | 6         | 145          | 975          |
| GRUPO D                           | 433          | 13        | 61           | 382          |
| GRUPO E                           | 9            | -         | 2            | 14           |
| <b>TOTAL</b>                      | 1.597        | 57        | 387          | 4.599        |
| <b>OTRO PERSONAL</b>              |              |           |              |              |
| Contratados Administrativos       | -            | -         | -            | -            |
| Personal Vario                    | -            | -         | -            | -            |
| <b>TOTAL</b>                      | -            | -         | -            | -            |
| <b>CONTRATADOS LABORALES</b>      |              |           |              |              |
| Cap. I Fijos                      | 329          | 28        | 494          | 787          |
| Cap. I Eventuales                 | 9            | 7         | 87           | 467          |
| Capítulo VI                       | -            | 1         | 143          | 369          |
| <b>TOTAL</b>                      | 338          | 36        | 724          | 1.623        |
| <b>TOTAL</b>                      | <b>1.963</b> | <b>93</b> | <b>1.112</b> | <b>6.223</b> |

C.E.M.: Centro Español de Metrología

C.I.E.M.A.T.: Centro de Investigaciones Energéticas, Medioambientales y Tecnológicas

C.S.I.C.: Consejo Superior de Investigaciones Científicas

|  |   |
|--|---|
| <b>SITUACIÓN DEL PERSONAL DEL SECTOR PÚBLICO ESTATAL</b> | <b>MINISTERIO DE CIENCIA Y<br/>TECNOLOGÍA</b> |
| Diciembre 2003   | Resumen General                               |

| TIPOS DE PERSONAL                 | I. A. CANARIAS | I.E.O.     | I.N.I.A.   |
|-----------------------------------|----------------|------------|------------|
| <b>ALTOS CARGOS</b>               | 1              | 1          | 1          |
| <b>PERSONAL EVENTUAL GABINETE</b> | -              | -          | -          |
| <b>FUNCIONARIOS</b>               |                |            |            |
| GRUPO A                           | 15             | 159        | 157        |
| GRUPO B                           | -              | 25         | 57         |
| GRUPO C                           | -              | 106        | 43         |
| GRUPO D                           | -              | 66         | 85         |
| GRUPO E                           | -              | 2          | 9          |
| <b>TOTAL</b>                      | 15             | 358        | 351        |
| <b>OTRO PERSONAL</b>              |                |            |            |
| Contratados Administrativos       | -              | -          | -          |
| Personal Vario                    | -              | -          | -          |
| <b>TOTAL</b>                      | -              | -          | -          |
| <b>CONTRATADOS LABORALES</b>      |                |            |            |
| Cap. I Fijos                      | 72             | 66         | 148        |
| Cap. I Eventuales                 | 150            | 6          | 301        |
| Capítulo VI                       | -              | 75         | -          |
| <b>TOTAL</b>                      | 222            | 147        | 449        |
| <b>TOTAL</b>                      | <b>238</b>     | <b>506</b> | <b>801</b> |

I.A.CANARIAS: Instituto Astrofísico de Canarias

I.E.O.: Instituto Español de Oceanografía

I.N.I.A.: Instituto Nacional de Investigación Tecnológica Agraria y Alimentaria

|  |   |
|--|---|
| <b>SITUACIÓN DEL PERSONAL DEL SECTOR PÚBLICO ESTATAL</b> | <b>MINISTERIO DE CIENCIA Y<br/>TECNOLOGÍA</b> |
| Diciembre 2003   | Resumen General                               |

| TIPOS DE PERSONAL                 | I.G.M.E.   | O.E.P.M.   | TOTAL         |
|-----------------------------------|------------|------------|---------------|
| <b>ALTOS CARGOS</b>               | 1          | 1          | 18            |
| <b>PERSONAL EVENTUAL GABINETE</b> | -          | -          | 17            |
| <b>FUNCIONARIOS</b>               |            |            |               |
| GRUPO A                           | 109        | 208        | 3.764         |
| GRUPO B                           | 23         | 45         | 1.086         |
| GRUPO C                           | 21         | 144        | 1.988         |
| GRUPO D                           | 42         | 111        | 1.193         |
| GRUPO E                           | 2          | 1          | 39            |
| <b>TOTAL</b>                      | 197        | 509        | 8.070         |
| <b>OTRO PERSONAL</b>              |            |            |               |
| Contratados Administrativos       | -          | -          | -             |
| Personal Vario                    | -          | -          | -             |
| <b>TOTAL</b>                      | -          | -          | -             |
| <b>CONTRATADOS LABORALES</b>      |            |            |               |
| Cap. I Fijos                      | 97         | 134        | 2.155         |
| Cap. I Eventuales                 | 59         | -          | 1.086         |
| Capítulo VI                       | 72         | -          | 660           |
| <b>TOTAL</b>                      | 228        | 134        | 3.901         |
| <b>TOTAL</b>                      | <b>426</b> | <b>644</b> | <b>12.006</b> |

I.G.M.E.: Instituto Geológico Minero de España

O.E.P.M.: Oficina Española de Patentes y Marcas

|  |                              |
|--|------------------------------|
| <b>SITUACIÓN DEL PERSONAL DEL SECTOR PÚBLICO ESTATAL</b> | <b>MINISTERIO DE DEFENSA</b> |
| Diciembre 2003   | Resumen General              |

| TIPOS DE PERSONAL                 | MINISTERIO    | G.I.N.D.E.F. | C.E.H.    | I.S.F.A.S. |
|-----------------------------------|---------------|--------------|-----------|------------|
| <b>ALTOS CARGOS</b>               | 17            | -            | -         | -          |
| <b>PERSONAL EVENTUAL GABINETE</b> | 12            | -            | -         | -          |
| <b>FUNCIONARIOS</b>               |               |              |           |            |
| GRUPO A                           | 192           | 4            | 8         | 5          |
| GRUPO B                           | 174           | 2            | 2         | 10         |
| GRUPO C                           | 2.159         | 13           | 9         | 114        |
| GRUPO D                           | 3.730         | 20           | 3         | 152        |
| GRUPO E                           | 22            | -            | 3         | -          |
| <b>TOTAL</b>                      | 6.277         | 39           | 25        | 281        |
| <b>OTRO PERSONAL</b>              |               |              |           |            |
| Contratados Administrativos       | -             | -            | -         | -          |
| Personal Vario                    | 3             | -            | -         | -          |
| <b>TOTAL</b>                      | 3             | -            | -         | -          |
| <b>CONTRATADOS LABORALES</b>      |               |              |           |            |
| Cap. I Fijos                      | 24.459        | 14           | 61        | 298        |
| Cap. I Eventuales                 | 3.569         | -            | 13        | 12         |
| Capítulo VI                       | 216           | -            | -         | -          |
| <b>TOTAL</b>                      | 28.244        | 14           | 74        | 310        |
| <b>TOTAL</b>                      | <b>34.553</b> | <b>53</b>    | <b>99</b> | <b>591</b> |

G.I.N.D.E.F.: Gerencia de Infraestructura y Equipamiento de la Defensa

C.E.H.: Canal de Experiencias Hidrodinámicas de El Pardo

I.S.F.A.S.: Instituto Social de las Fuerzas Armadas

|  |                              |
|--|------------------------------|
| <b>SITUACIÓN DEL PERSONAL DEL SECTOR PÚBLICO ESTATAL</b> | <b>MINISTERIO DE DEFENSA</b> |
| Diciembre 2003   | Resumen General              |

| TIPOS DE PERSONAL                 | S.M.C.     | I.N.T.A.     | I.N.V.I.F.A.S. | TOTAL         |
|-----------------------------------|------------|--------------|----------------|---------------|
| <b>ALTOS CARGOS</b>               | -          | 1            | 1              | 19            |
| <b>PERSONAL EVENTUAL GABINETE</b> | -          | -            | -              | 12            |
| <b>FUNCIONARIOS</b>               |            |              |                |               |
| GRUPO A                           | -          | 141          | 13             | 363           |
| GRUPO B                           | -          | 74           | 32             | 294           |
| GRUPO C                           | 18         | 202          | 66             | 2.581         |
| GRUPO D                           | -          | 49           | 78             | 4.032         |
| GRUPO E                           | -          | 4            | 3              | 32            |
| <b>TOTAL</b>                      | 18         | 470          | 192            | 7.302         |
| <b>OTRO PERSONAL</b>              |            |              |                |               |
| Contratados Administrativos       | -          | -            | -              | -             |
| Personal Vario                    | -          | -            | -              | 3             |
| <b>TOTAL</b>                      | -          | -            | -              | 3             |
| <b>CONTRATADOS LABORALES</b>      |            |              |                |               |
| Cap. I Fijos                      | 160        | 536          | 367            | 25.895        |
| Cap. I Eventuales                 | 5          | 103          | 9              | 3.711         |
| Capítulo VI                       | -          | 137          | -              | 353           |
| <b>TOTAL</b>                      | 165        | 776          | 376            | 29.959        |
| <b>TOTAL</b>                      | <b>183</b> | <b>1.247</b> | <b>569</b>     | <b>37.295</b> |

S.M.C.: Servicio Militar de Construcciones

I.N.T.A.: Instituto Nacional de Técnica Aeroespacial "Esteban Terradas"

I.N.V.I.F.A.S.: Instituto de la Vivienda de las Fuerzas Armadas

|  |                               |
|--|-------------------------------|
| <b>SITUACIÓN DEL PERSONAL DEL SECTOR PÚBLICO ESTATAL</b> | <b>MINISTERIO DE ECONOMÍA</b> |
| Diciembre 2003   | Resumen General               |

| TIPOS DE PERSONAL                 | MINISTERIO   | I.C.A.C.  | I.N.E.       | C. M. TABACOS |
|-----------------------------------|--------------|-----------|--------------|---------------|
| <b>ALTOS CARGOS</b>               | 20           | 1         | 3            | -             |
| <b>PERSONAL EVENTUAL GABINETE</b> | 18           | -         | -            | -             |
| <b>FUNCIONARIOS</b>               |              |           |              |               |
| GRUPO A                           | 736          | 13        | 246          | 13            |
| GRUPO B                           | 528          | 27        | 509          | 19            |
| GRUPO C                           | 397          | 7         | 225          | 12            |
| GRUPO D                           | 763          | 12        | 377          | 14            |
| GRUPO E                           | 13           | -         | 2            | -             |
| <b>TOTAL</b>                      | <b>2.437</b> | <b>59</b> | <b>1.359</b> | <b>58</b>     |
| <b>OTRO PERSONAL</b>              |              |           |              |               |
| Contratados Administrativos       | -            | -         | -            | -             |
| Personal Vario                    | -            | -         | -            | -             |
| <b>TOTAL</b>                      | <b>-</b>     | <b>-</b>  | <b>-</b>     | <b>-</b>      |
| <b>CONTRATADOS LABORALES</b>      |              |           |              |               |
| Cap. I Fijos                      | 1.153        | 12        | 1.656        | 3             |
| Cap. I Eventuales                 | 10           | -         | -            | -             |
| Capítulo VI                       | -            | -         | 1.141        | -             |
| <b>TOTAL</b>                      | <b>1.163</b> | <b>12</b> | <b>2.797</b> | <b>3</b>      |
| <b>TOTAL</b>                      | <b>3.638</b> | <b>72</b> | <b>4.159</b> | <b>61</b>     |

I.C.A.C.: Instituto de Contabilidad y Auditoría de Cuentas

I.N.E.: Instituto Nacional de Estadística

C.M.TABACOS.: Comisionado para el Mercado de Tabacos

|  |                               |
|--|-------------------------------|
| <b>SITUACIÓN DEL PERSONAL DEL SECTOR PÚBLICO ESTATAL</b> | <b>MINISTERIO DE ECONOMÍA</b> |
| Diciembre 2003   | Resumen General               |

| TIPOS DE PERSONAL                 | I.R.C.I.D.E.C.O.M. | TURESPAÑA  | T.D.C.    | TOTAL        |
|-----------------------------------|--------------------|------------|-----------|--------------|
| <b>ALTOS CARGOS</b>               | 2                  | -          | 10        | 36           |
| <b>PERSONAL EVENTUAL GABINETE</b> | -                  | -          | 1         | 19           |
| <b>FUNCIONARIOS</b>               |                    |            |           |              |
| GRUPO A                           | 7                  | 57         | 5         | 1.077        |
| GRUPO B                           | 9                  | 32         | 2         | 1.126        |
| GRUPO C                           | 6                  | 30         | 5         | 682          |
| GRUPO D                           | 8                  | 67         | 15        | 1.256        |
| GRUPO E                           | -                  | 4          | -         | 19           |
| <b>TOTAL</b>                      | 30                 | 190        | 27        | 4.160        |
| <b>OTRO PERSONAL</b>              |                    |            |           |              |
| Contratados Administrativos       | -                  | -          | -         | -            |
| Personal Vario                    | -                  | -          | -         | -            |
| <b>TOTAL</b>                      | -                  | -          | -         | -            |
| <b>CONTRATADOS LABORALES</b>      |                    |            |           |              |
| Cap. I Fijos                      | 21                 | 300        | 9         | 3.154        |
| Cap. I Eventuales                 | -                  | 19         | -         | 29           |
| Capítulo VI                       | -                  | -          | -         | 1.141        |
| <b>TOTAL</b>                      | 21                 | 319        | 9         | 4.324        |
| <b>TOTAL</b>                      | <b>53</b>          | <b>509</b> | <b>47</b> | <b>8.539</b> |

I.R.C.I.D.E.C.O.M.: Instituto para la Reestructuración de la Minería del Carbón y Desarrollo Alternativo de las Comarcas Mineras

TURESPAÑA: Instituto de Turismo de España

T.D.C.: Tribunal de Defensa de la Competencia

|  |   |
|--|---|
| <b>SITUACIÓN DEL PERSONAL DEL SECTOR PÚBLICO ESTATAL</b> | <b>MINISTERIO DE EDUCACIÓN,<br/>CULTURA Y DEPORTE</b> |
| Diciembre 2003   | Resumen General                                       |

| TIPOS DE PERSONAL                 | MINISTERIO    | B.N.       | C.A.R.S.   | C.S.D.     |
|-----------------------------------|---------------|------------|------------|------------|
| <b>ALTOS CARGOS</b>               | 24            | 1          | 1          | 3          |
| <b>PERSONAL EVENTUAL GABINETE</b> | 13            | -          | -          | 5          |
| <b>FUNCIONARIOS</b>               |               |            |            |            |
| GRUPO A                           | 3.057         | 95         | 21         | 34         |
| GRUPO B                           | 3.907         | 61         | 13         | 24         |
| GRUPO C                           | 399           | 21         | 10         | 56         |
| GRUPO D                           | 751           | 46         | 23         | 60         |
| GRUPO E                           | 25            | 2          | -          | 6          |
| <b>TOTAL</b>                      | 8.139         | 225        | 67         | 180        |
| <b>OTRO PERSONAL</b>              |               |            |            |            |
| Contratados Administrativos       | -             | -          | -          | -          |
| Personal Vario                    | -             | -          | -          | -          |
| <b>TOTAL</b>                      | -             | -          | -          | -          |
| <b>CONTRATADOS LABORALES</b>      |               |            |            |            |
| Cap. I Fijos                      | 1.766         | 236        | 189        | 174        |
| Cap. I Eventuales                 | 323           | 59         | 39         | 14         |
| Capítulo VI                       | -             | -          | -          | -          |
| <b>TOTAL</b>                      | 2.089         | 295        | 228        | 188        |
| <b>TOTAL</b>                      | <b>10.265</b> | <b>521</b> | <b>296</b> | <b>376</b> |

B.N.: Biblioteca Nacional

C.A.R.S.: Museo Nacional Centro de Arte Reina Sofía

C.S.D.: Consejo Superior de Deportes



|  |   |
|--|---|
| <b>SITUACIÓN DEL PERSONAL DEL SECTOR PÚBLICO ESTATAL</b> | <b>MINISTERIO DE EDUCACIÓN,<br/>CULTURA Y DEPORTE</b> |
| Diciembre 2003   | Resumen General                                       |

| TIPOS DE PERSONAL                 | G.I.E.E.C. | I.C.A.A.   | I.N.A.E.M.   |
|-----------------------------------|------------|------------|--------------|
| <b>ALTOS CARGOS</b>               | -          | 1          | 1            |
| <b>PERSONAL EVENTUAL GABINETE</b> | -          | -          | -            |
| <b>FUNCIONARIOS</b>               |            |            |              |
| GRUPO A                           | 19         | 17         | 97           |
| GRUPO B                           | 38         | 23         | 24           |
| GRUPO C                           | 35         | 31         | 28           |
| GRUPO D                           | 58         | 33         | 41           |
| GRUPO E                           | 1          | -          | 3            |
| <b>TOTAL</b>                      | 151        | 104        | 193          |
| <b>OTRO PERSONAL</b>              |            |            |              |
| Contratados Administrativos       | -          | -          | -            |
| Personal Vario                    | -          | -          | -            |
| <b>TOTAL</b>                      | -          | -          | -            |
| <b>CONTRATADOS LABORALES</b>      |            |            |              |
| Cap. I Fijos                      | 23         | 82         | 794          |
| Cap. I Eventuales                 | -          | 5          | 402          |
| Capítulo VI                       | -          | -          | -            |
| <b>TOTAL</b>                      | 23         | 87         | 1.196        |
| <b>TOTAL</b>                      | <b>174</b> | <b>192</b> | <b>1.390</b> |

G.I.E.E.C.: Gerencia de Infraestructura y Equipamientos de Educación y Cultura

I.C.A.A.: Instituto de la Cinematografía y de las Artes Audiovisuales

I.N.A.E.M.: Instituto Nacional de las Artes Escénicas y de la Música

|  |   |
|--|---|
| <b>SITUACIÓN DEL PERSONAL DEL SECTOR PÚBLICO ESTATAL</b> | <b>MINISTERIO DE EDUCACIÓN,<br/>CULTURA Y DEPORTE</b> |
| Diciembre 2003   | Resumen General                                       |

| TIPOS DE PERSONAL                 | M.N.PRADO  | U.I.M.P.   | TOTAL         |
|-----------------------------------|------------|------------|---------------|
| <b>ALTOS CARGOS</b>               | 1          | -          | 32            |
| <b>PERSONAL EVENTUAL GABINETE</b> | -          | -          | 18            |
| <b>FUNCIONARIOS</b>               |            |            |               |
| GRUPO A                           | 34         | 10         | 3.384         |
| GRUPO B                           | 20         | 9          | 4.119         |
| GRUPO C                           | 8          | 9          | 597           |
| GRUPO D                           | 15         | 17         | 1.044         |
| GRUPO E                           | 9          | -          | 46            |
| <b>TOTAL</b>                      | 86         | 45         | 9.190         |
| <b>OTRO PERSONAL</b>              |            |            |               |
| Contratados Administrativos       | -          | -          | -             |
| Personal Vario                    | -          | 1          | 1             |
| <b>TOTAL</b>                      | -          | 1          | 1             |
| <b>CONTRATADOS LABORALES</b>      |            |            |               |
| Cap. I Fijos                      | 54         | 57         | 3.375         |
| Cap. I Eventuales                 | 243        | 18         | 1.103         |
| Capítulo VI                       | -          | -          | -             |
| <b>TOTAL</b>                      | 297        | 75         | 4.478         |
| <b>TOTAL</b>                      | <b>384</b> | <b>121</b> | <b>13.719</b> |

M.N.PRADO: Museo Nacional del Prado

U.I.M.P.: Universidad Internacional Menéndez Pelayo

|  |                              |
|--|------------------------------|
| <b>SITUACIÓN DEL PERSONAL DEL SECTOR PÚBLICO ESTATAL</b> | <b>MINISTERIO DE FOMENTO</b> |
| Diciembre 2003   | Resumen General              |

| TIPOS DE PERSONAL                 | MINISTERIO   | C.N.I.G.  | C.E.D.E.X. | TOTAL        |
|-----------------------------------|--------------|-----------|------------|--------------|
| <b>ALTOS CARGOS</b>               | 16           | -         | 1          | 17           |
| <b>PERSONAL EVENTUAL GABINETE</b> | 18           | -         | -          | 18           |
| <b>FUNCIONARIOS</b>               |              |           |            |              |
| GRUPO A                           | 1.077        | 4         | 191        | 1.272        |
| GRUPO B                           | 817          | 11        | 75         | 903          |
| GRUPO C                           | 877          | 9         | 92         | 978          |
| GRUPO D                           | 1.095        | 7         | 81         | 1.183        |
| GRUPO E                           | 12           | -         | 6          | 18           |
| <b>TOTAL</b>                      | <b>3.878</b> | <b>31</b> | <b>445</b> | <b>4.354</b> |
| <b>OTRO PERSONAL</b>              |              |           |            |              |
| Contratados Administrativos       | -            | -         | -          | -            |
| Personal Vario                    | 328          | -         | -          | 328          |
| <b>TOTAL</b>                      | <b>328</b>   | <b>-</b>  | <b>-</b>   | <b>328</b>   |
| <b>CONTRATADOS LABORALES</b>      |              |           |            |              |
| Cap. I Fijos                      | 2.660        | 3         | 243        | 2.906        |
| Cap. I Eventuales                 | 97           | 14        | 30         | 141          |
| Capítulo VI                       | -            | -         | 3          | 3            |
| <b>TOTAL</b>                      | <b>2.757</b> | <b>17</b> | <b>276</b> | <b>3.050</b> |
| <b>TOTAL</b>                      | <b>6.997</b> | <b>48</b> | <b>722</b> | <b>7.767</b> |

C.N.I.G.: Centro Nacional de Información Geográfica

C.E.D.E.X.: Centro de Estudios y Experimentación de Obras Públicas

|  |                               |
|--|-------------------------------|
| <b>SITUACIÓN DEL PERSONAL DEL SECTOR PÚBLICO ESTATAL</b> | <b>MINISTERIO DE HACIENDA</b> |
| Diciembre 2003   | Resumen General               |

| TIPOS DE PERSONAL                 | MINISTERIO    | P.M.E.       |
|-----------------------------------|---------------|--------------|
| <b>ALTOS CARGOS</b>               | 16            | 1            |
| <b>PERSONAL EVENTUAL GABINETE</b> | 9             | -            |
| <b>FUNCIONARIOS</b>               |               |              |
| GRUPO A                           | 1.388         | 9            |
| GRUPO B                           | 2.621         | 13           |
| GRUPO C                           | 2.014         | 25           |
| GRUPO D                           | 2.877         | 662          |
| GRUPO E                           | 31            | 3            |
| <b>TOTAL</b>                      | 8.931         | 712          |
| <b>OTRO PERSONAL</b>              |               |              |
| Contratados Administrativos       | -             | -            |
| Personal Vario                    | -             | -            |
| <b>TOTAL</b>                      | -             | -            |
| <b>CONTRATADOS LABORALES</b>      |               |              |
| Cap. I Fijos                      | 1.160         | 439          |
| Cap. I Eventuales                 | 11            | 157          |
| Capítulo VI                       | -             | -            |
| <b>TOTAL</b>                      | 1.171         | 596          |
| <b>TOTAL</b>                      | <b>10.127</b> | <b>1.309</b> |

P.M.E.: Parque Móvil del Estado

|  |                               |
|--|-------------------------------|
| <b>SITUACIÓN DEL PERSONAL DEL SECTOR PÚBLICO ESTATAL</b> | <b>MINISTERIO DE HACIENDA</b> |
| Diciembre 2003   | Resumen General               |

| TIPOS DE PERSONAL                 | I.E.F.     | L.A.E.     | TOTAL         |
|-----------------------------------|------------|------------|---------------|
| <b>ALTOS CARGOS</b>               | 1          | 1          | 19            |
| <b>PERSONAL EVENTUAL GABINETE</b> | -          | -          | 9             |
| <b>FUNCIONARIOS</b>               |            |            |               |
| GRUPO A                           | 40         | 16         | 1.453         |
| GRUPO B                           | 51         | 31         | 2.716         |
| GRUPO C                           | 35         | 57         | 2.131         |
| GRUPO D                           | 51         | 48         | 3.638         |
| GRUPO E                           | -          | 5          | 39            |
| <b>TOTAL</b>                      | 177        | 157        | 9.977         |
| <b>OTRO PERSONAL</b>              |            |            |               |
| Contratados Administrativos       | -          | -          | -             |
| Personal Vario                    | -          | -          | -             |
| <b>TOTAL</b>                      | -          | -          | -             |
| <b>CONTRATADOS LABORALES</b>      |            |            |               |
| Cap. I Fijos                      | 54         | 545        | 2.198         |
| Cap. I Eventuales                 | -          | 3          | 171           |
| Capítulo VI                       | -          | -          | -             |
| <b>TOTAL</b>                      | 54         | 548        | 2.369         |
| <b>TOTAL</b>                      | <b>232</b> | <b>706</b> | <b>12.374</b> |

I.E.F.: Instituto de Estudios Fiscales

L.A.E.: Loterías y Apuestas del Estado

|  |                               |
|--|-------------------------------|
| <b>SITUACIÓN DEL PERSONAL DEL SECTOR PÚBLICO ESTATAL</b> | <b>MINISTERIO DE INTERIOR</b> |
| Diciembre 2003   | Resumen General               |

| TIPOS DE PERSONAL                 | MINISTERIO     | G.I.S.E.  | J.TRÁFICO     |
|-----------------------------------|----------------|-----------|---------------|
| <b>ALTOS CARGOS</b>               | 14             | -         | 1             |
| <b>PERSONAL EVENTUAL GABINETE</b> | 21             | -         | -             |
| <b>FUNCIONARIOS</b>               |                |           |               |
| GRUPO A                           | 14.202         | 9         | 396           |
| GRUPO B                           | 15.968         | 3         | 681           |
| GRUPO C                           | 132.957        | 8         | 8.288         |
| GRUPO D                           | 3.355          | 7         | 2.326         |
| GRUPO E                           | 9              | -         | 36            |
| <b>TOTAL</b>                      | 166.491        | 27        | 11.727        |
| <b>OTRO PERSONAL</b>              |                |           |               |
| Contratados Administrativos       | -              | -         | -             |
| Personal Vario                    | -              | -         | -             |
| <b>TOTAL</b>                      | -              | -         | -             |
| <b>CONTRATADOS LABORALES</b>      |                |           |               |
| Cap. I Fijos                      | 2.152          | 1         | 238           |
| Cap. I Eventuales                 | 669            | -         | 171           |
| Capítulo VI                       | -              | -         | -             |
| <b>TOTAL</b>                      | 2.821          | 1         | 409           |
| <b>TOTAL</b>                      | <b>169.347</b> | <b>28</b> | <b>12.137</b> |

G.I.S.E.: Gerencia de Infraestructuras y Seguridad del Estado

J.TRÁFICO: Jefatura de Tráfico

|  |                               |
|--|-------------------------------|
| <b>SITUACIÓN DEL PERSONAL DEL SECTOR PÚBLICO ESTATAL</b> | <b>MINISTERIO DE INTERIOR</b> |
| Diciembre 2003   | Resumen General               |

| TIPOS DE PERSONAL                 | T.P.P.       | TOTAL          |
|-----------------------------------|--------------|----------------|
| <b>ALTOS CARGOS</b>               | -            | 15             |
| <b>PERSONAL EVENTUAL GABINETE</b> | -            | 21             |
| <b>FUNCIONARIOS</b>               |              |                |
| GRUPO A                           | 13           | 14.620         |
| GRUPO B                           | 492          | 17.144         |
| GRUPO C                           | 93           | 141.346        |
| GRUPO D                           | 5            | 5.693          |
| GRUPO E                           | -            | 45             |
| <b>TOTAL</b>                      | <b>603</b>   | <b>178.848</b> |
| <b>OTRO PERSONAL</b>              |              |                |
| Contratados Administrativos       | -            | -              |
| Personal Vario                    | -            | -              |
| <b>TOTAL</b>                      | <b>-</b>     | <b>-</b>       |
| <b>CONTRATADOS LABORALES</b>      |              |                |
| Cap. I Fijos                      | 548          | 2.939          |
| Cap. I Eventuales                 | 105          | 945            |
| Capítulo VI                       | -            | -              |
| <b>TOTAL</b>                      | <b>653</b>   | <b>3.884</b>   |
| <b>TOTAL</b>                      | <b>1.256</b> | <b>182.768</b> |

T.P.P.: Trabajos y Prestaciones Penitenciarias

|  |                               |
|--|-------------------------------|
| <b>SITUACIÓN DEL PERSONAL DEL SECTOR PÚBLICO ESTATAL</b> | <b>MINISTERIO DE JUSTICIA</b> |
| Diciembre 2003   | Resumen General               |

| TIPOS DE PERSONAL                 | MINISTERIO   | C.E.J.A.J. | MUGEJU    | TOTAL        |
|-----------------------------------|--------------|------------|-----------|--------------|
| <b>ALTOS CARGOS</b>               | 11           | 1          | -         | 12           |
| <b>PERSONAL EVENTUAL GABINETE</b> | 18           | -          | -         | 18           |
| <b>FUNCIONARIOS</b>               |              |            |           |              |
| GRUPO A                           | 466          | 4          | 6         | 476          |
| GRUPO B                           | 180          | 3          | 4         | 187          |
| GRUPO C                           | 414          | 5          | 1         | 420          |
| GRUPO D                           | 727          | 7          | -         | 734          |
| GRUPO E                           | 4            | -          | -         | 4            |
| <b>TOTAL</b>                      | 1.791        | 19         | 11        | 1.821        |
| <b>OTRO PERSONAL</b>              |              |            |           |              |
| Contratados Administrativos       | -            | -          | -         | -            |
| Personal Vario                    | -            | -          | -         | -            |
| <b>TOTAL</b>                      | -            | -          | -         | -            |
| <b>CONTRATADOS LABORALES</b>      |              |            |           |              |
| Cap. I Fijos                      | 209          | 7          | -         | 216          |
| Cap. I Eventuales                 | 50           | 2          | -         | 52           |
| Capítulo VI                       | -            | -          | -         | -            |
| <b>TOTAL</b>                      | 259          | 9          | -         | 268          |
| <b>TOTAL</b>                      | <b>2.079</b> | <b>29</b>  | <b>11</b> | <b>2.119</b> |

C.E.J.A.J.: Centro de Estudios Jurídicos de la Administración de Justicia

MUGEJU: Mutualidad General Judicial



|  |                                     |
|--|-------------------------------------|
| <b>SITUACIÓN DEL PERSONAL DEL SECTOR PÚBLICO ESTATAL</b> | <b>MINISTERIO DE MEDIO AMBIENTE</b> |
| Diciembre 2003   | Resumen General                     |

| TIPOS DE PERSONAL                 | MINISTERIO   | C.H. SUR   | C.H. GUADALQ. | C.H. EBRO    |
|-----------------------------------|--------------|------------|---------------|--------------|
| <b>ALTOS CARGOS</b>               | 13           | 1          | 1             | 1            |
| <b>PERSONAL EVENTUAL GABINETE</b> | 19           | -          | -             | -            |
| <b>FUNCIONARIOS</b>               |              |            |               |              |
| GRUPO A                           | 641          | 36         | 56            | 59           |
| GRUPO B                           | 560          | 55         | 61            | 62           |
| GRUPO C                           | 1.032        | 66         | 81            | 67           |
| GRUPO D                           | 463          | 57         | 97            | 99           |
| GRUPO E                           | 17           | -          | 1             | -            |
| <b>TOTAL</b>                      | 2.713        | 214        | 296           | 287          |
| <b>OTRO PERSONAL</b>              |              |            |               |              |
| Contratados Administrativos       | -            | -          | -             | -            |
| Personal Vario                    | -            | -          | -             | -            |
| <b>TOTAL</b>                      | -            | -          | -             | -            |
| <b>CONTRATADOS LABORALES</b>      |              |            |               |              |
| Cap. I Fijos                      | 1.013        | 304        | 602           | 644          |
| Cap. I Eventuales                 | 315          | 26         | 71            | 110          |
| Capítulo VI                       | 1            | -          | -             | -            |
| <b>TOTAL</b>                      | 1.329        | 330        | 673           | 754          |
| <b>TOTAL</b>                      | <b>4.074</b> | <b>545</b> | <b>970</b>    | <b>1.042</b> |

C.H. SUR: Confederación Hidrográfica del Sur de España

C.H. GUADALQ.: Confederación Hidrográfica del Guadalquivir

C.H. EBRO: Confederación Hidrográfica del Ebro

|  |                                     |
|--|-------------------------------------|
| <b>SITUACIÓN DEL PERSONAL DEL SECTOR PÚBLICO ESTATAL</b> | <b>MINISTERIO DE MEDIO AMBIENTE</b> |
| Diciembre 2003   | Resumen General                     |

| TIPOS DE PERSONAL                 | C.H.NORTE  | C.H.DUERO  | C.H.GUADIANA | C.H.SEGURA |
|-----------------------------------|------------|------------|--------------|------------|
| <b>ALTOS CARGOS</b>               | 1          | 1          | 1            | 1          |
| <b>PERSONAL EVENTUAL GABINETE</b> | -          | -          | -            | -          |
| <b>FUNCIONARIOS</b>               |            |            |              |            |
| GRUPO A                           | 34         | 39         | 33           | 26         |
| GRUPO B                           | 43         | 54         | 54           | 30         |
| GRUPO C                           | 47         | 34         | 50           | 26         |
| GRUPO D                           | 47         | 33         | 76           | 26         |
| GRUPO E                           | -          | -          | -            | -          |
| <b>TOTAL</b>                      | 171        | 160        | 213          | 108        |
| <b>OTRO PERSONAL</b>              |            |            |              |            |
| Contratados Administrativos       | -          | -          | -            | -          |
| Personal Vario                    | -          | -          | -            | -          |
| <b>TOTAL</b>                      | -          | -          | -            | -          |
| <b>CONTRATADOS LABORALES</b>      |            |            |              |            |
| Cap. I Fijos                      | 144        | 497        | 395          | 190        |
| Cap. I Eventuales                 | 66         | 1          | 65           | 34         |
| Capítulo VI                       | 25         | -          | -            | -          |
| <b>TOTAL</b>                      | 235        | 498        | 460          | 224        |
| <b>TOTAL</b>                      | <b>407</b> | <b>659</b> | <b>674</b>   | <b>333</b> |

C.H. NORTE: Confederación Hidrográfica del Norte de España

C.H. DUERO: Confederación Hidrográfica del Duero

C.H. GUADIANA: Confederación Hidrográfica del Guadiana

C.H. SEGURA: Confederación Hidrográfica del Segura

|  |                                     |
|--|-------------------------------------|
| <b>SITUACIÓN DEL PERSONAL DEL SECTOR PÚBLICO ESTATAL</b> | <b>MINISTERIO DE MEDIO AMBIENTE</b> |
| Diciembre 2003   | Resumen General                     |

| TIPOS DE PERSONAL                 | C.H.JÚCAR  | C.H.TAJO   | M.C.TAIBILLA |
|-----------------------------------|------------|------------|--------------|
| <b>ALTOS CARGOS</b>               | 1          | 1          | -            |
| <b>PERSONAL EVENTUAL GABINETE</b> | -          | -          | -            |
| <b>FUNCIONARIOS</b>               |            |            |              |
| GRUPO A                           | 45         | 42         | 8            |
| GRUPO B                           | 39         | 62         | 15           |
| GRUPO C                           | 33         | 66         | 21           |
| GRUPO D                           | 43         | 50         | 19           |
| GRUPO E                           | -          | -          | -            |
| <b>TOTAL</b>                      | 160        | 220        | 63           |
| <b>OTRO PERSONAL</b>              |            |            |              |
| Contratados Administrativos       | -          | -          | -            |
| Personal Vario                    | -          | -          | -            |
| <b>TOTAL</b>                      | -          | -          | -            |
| <b>CONTRATADOS LABORALES</b>      |            |            |              |
| Cap. I Fijos                      | 197        | 365        | 259          |
| Cap. I Eventuales                 | 48         | 63         | 52           |
| Capítulo VI                       | -          | -          | -            |
| <b>TOTAL</b>                      | 245        | 428        | 311          |
| <b>TOTAL</b>                      | <b>406</b> | <b>649</b> | <b>374</b>   |

C.H. JÚCAR: Confederación Hidrográfica del Júcar

C.H. TAJO: Confederación Hidrográfica del Tajo

M.C. TAIBILLA: Mancomunidad de los Canales del Taibilla

|  |                                     |
|--|-------------------------------------|
| <b>SITUACIÓN DEL PERSONAL DEL SECTOR PÚBLICO ESTATAL</b> | <b>MINISTERIO DE MEDIO AMBIENTE</b> |
| Diciembre 2003   | Resumen General                     |

| TIPOS DE PERSONAL                 | P. MAQUINARIA | P.NACIONALES | TOTAL         |
|-----------------------------------|---------------|--------------|---------------|
| <b>ALTOS CARGOS</b>               | -             | -            | 22            |
| <b>PERSONAL EVENTUAL GABINETE</b> | -             | -            | 19            |
| <b>FUNCIONARIOS</b>               |               |              |               |
| GRUPO A                           | 3             | 65           | 1.087         |
| GRUPO B                           | 10            | 43           | 1.088         |
| GRUPO C                           | 10            | 50           | 1.583         |
| GRUPO D                           | 8             | 118          | 1.136         |
| GRUPO E                           | -             | 4            | 22            |
| <b>TOTAL</b>                      | 31            | 280          | 4.916         |
| <b>OTRO PERSONAL</b>              |               |              |               |
| Contratados Administrativos       | -             | -            | -             |
| Personal Vario                    | -             | -            | -             |
| <b>TOTAL</b>                      | -             | -            | -             |
| <b>CONTRATADOS LABORALES</b>      |               |              |               |
| Cap. I Fijos                      | 181           | 242          | 5.033         |
| Cap. I Eventuales                 | 55            | 132          | 1.038         |
| Capítulo VI                       | -             | -            | 26            |
| <b>TOTAL</b>                      | 236           | 374          | 6.097         |
| <b>TOTAL</b>                      | <b>267</b>    | <b>654</b>   | <b>11.054</b> |

P. MAQUINARIA: Parque de Maquinaria

P. NACIONALES: Parques Nacionales

|  |                                  |
|--|----------------------------------|
| <b>SITUACIÓN DEL PERSONAL DEL SECTOR PÚBLICO ESTATAL</b> | <b>MINISTERIO DE PRESIDENCIA</b> |
| Diciembre 2003   | Resumen General                  |

| TIPOS DE PERSONAL                 | MINISTERIO   | C.E.C.    | C.A.P.N.     |
|-----------------------------------|--------------|-----------|--------------|
| <b>ALTOS CARGOS</b>               | 28           | 1         | 2            |
| <b>PERSONAL EVENTUAL GABINETE</b> | 185          | -         | -            |
| <b>FUNCIONARIOS</b>               |              |           |              |
| GRUPO A                           | 217          | 14        | 42           |
| GRUPO B                           | 74           | 3         | 41           |
| GRUPO C                           | 194          | 7         | 76           |
| GRUPO D                           | 314          | 17        | 52           |
| GRUPO E                           | 12           | 1         | -            |
| <b>TOTAL</b>                      | 811          | 42        | 211          |
| <b>OTRO PERSONAL</b>              |              |           |              |
| Contratados Administrativos       | -            | -         | -            |
| Personal Vario                    | -            | -         | -            |
| <b>TOTAL</b>                      | -            | -         | -            |
| <b>CONTRATADOS LABORALES</b>      |              |           |              |
| Cap. I Fijos                      | 429          | 25        | 1.228        |
| Cap. I Eventuales                 | 28           | -         | 41           |
| Capítulo VI                       | -            | -         | -            |
| <b>TOTAL</b>                      | 457          | 25        | 1.269        |
| <b>TOTAL</b>                      | <b>1.481</b> | <b>68</b> | <b>1.482</b> |

C.E.C.: Centro de Estudios Políticos y Constitucionales

C.A.P.N.: Consejo de Administración del Patrimonio Nacional

|  |                                  |
|--|----------------------------------|
| <b>SITUACIÓN DEL PERSONAL DEL SECTOR PÚBLICO ESTATAL</b> | <b>MINISTERIO DE PRESIDENCIA</b> |
| Diciembre 2003   | Resumen General                  |

| TIPOS DE PERSONAL                 | C.I.S.    | B.O.E.     | TOTAL        |
|-----------------------------------|-----------|------------|--------------|
| <b>ALTOS CARGOS</b>               | 1         | 1          | 33           |
| <b>PERSONAL EVENTUAL GABINETE</b> | -         | -          | 185          |
| <b>FUNCIONARIOS</b>               |           |            |              |
| GRUPO A                           | 9         | 12         | 294          |
| GRUPO B                           | 5         | 19         | 142          |
| GRUPO C                           | 13        | 20         | 310          |
| GRUPO D                           | 15        | 18         | 416          |
| GRUPO E                           | -         | -          | 13           |
| <b>TOTAL</b>                      | 42        | 69         | 1.175        |
| <b>OTRO PERSONAL</b>              |           |            |              |
| Contratados Administrativos       | -         | -          | -            |
| Personal Vario                    | -         | -          | -            |
| <b>TOTAL</b>                      | -         | -          | -            |
| <b>CONTRATADOS LABORALES</b>      |           |            |              |
| Cap. I Fijos                      | 47        | 486        | 2.215        |
| Cap. I Eventuales                 | 1         | -          | 70           |
| Capítulo VI                       | -         | -          | -            |
| <b>TOTAL</b>                      | 48        | 486        | 2.285        |
| <b>TOTAL</b>                      | <b>91</b> | <b>556</b> | <b>3.678</b> |

C.I.S.: Centro de Investigaciones Sociológicas

B.O.E.: Boletín Oficial del Estado

|  |  |
|--|--|
| <b>SITUACIÓN DEL PERSONAL DEL SECTOR PÚBLICO ESTATAL</b> | <b>MINISTERIO DE SANIDAD Y CONSUMO</b> |
| Diciembre 2003   | Resumen General                        |

| TIPOS DE PERSONAL                 | MINISTERIO | I.S. CARLOS III | I.N.C.     |
|-----------------------------------|------------|-----------------|------------|
| <b>ALTOS CARGOS</b>               | 14         | 1               | -          |
| <b>PERSONAL EVENTUAL GABINETE</b> | 14         | -               | -          |
| <b>FUNCIONARIOS</b>               |            |                 |            |
| GRUPO A                           | 207        | 252             | 69         |
| GRUPO B                           | 87         | 130             | 7          |
| GRUPO C                           | 151        | 64              | 29         |
| GRUPO D                           | 265        | 144             | 20         |
| GRUPO E                           | 18         | 6               | 2          |
| <b>TOTAL</b>                      | <b>728</b> | <b>596</b>      | <b>127</b> |
| <b>OTRO PERSONAL</b>              |            |                 |            |
| Contratados Administrativos       | -          | -               | -          |
| Personal Vario                    | -          | -               | -          |
| <b>TOTAL</b>                      | <b>-</b>   | <b>-</b>        | <b>-</b>   |
| <b>CONTRATADOS LABORALES</b>      |            |                 |            |
| Cap. I Fijos                      | 217        | 547             | 60         |
| Cap. I Eventuales                 | 12         | 76              | -          |
| Capítulo VI                       | -          | 99              | -          |
| <b>TOTAL</b>                      | <b>229</b> | <b>722</b>      | <b>60</b>  |
| <b>TOTAL</b>                      | <b>985</b> | <b>1.319</b>    | <b>187</b> |

I.S. CARLOS III: Instituto de Salud Carlos III

I.N.C.: Instituto Nacional de Consumo

|  |  |
|--|--|
| <b>SITUACIÓN DEL PERSONAL DEL SECTOR PÚBLICO ESTATAL</b> | <b>MINISTERIO DE SANIDAD Y CONSUMO</b> |
| Diciembre 2003   | Resumen General                        |

| TIPOS DE PERSONAL                 | A.E.M.     | A.E.S.A.   | TOTAL        |
|-----------------------------------|------------|------------|--------------|
| <b>ALTOS CARGOS</b>               | -          | 2          | 17           |
| <b>PERSONAL EVENTUAL GABINETE</b> | -          | -          | 14           |
| <b>FUNCIONARIOS</b>               |            |            |              |
| GRUPO A                           | 114        | 69         | 711          |
| GRUPO B                           | 10         | 9          | 243          |
| GRUPO C                           | 21         | 8          | 273          |
| GRUPO D                           | 52         | 50         | 531          |
| GRUPO E                           | 1          | -          | 27           |
| <b>TOTAL</b>                      | 198        | 136        | 1.785        |
| <b>OTRO PERSONAL</b>              |            |            |              |
| Contratados Administrativos       | -          | -          | -            |
| Personal Vario                    | -          | -          | -            |
| <b>TOTAL</b>                      | -          | -          | -            |
| <b>CONTRATADOS LABORALES</b>      |            |            |              |
| Cap. I Fijos                      | 93         | 98         | 1.015        |
| Cap. I Eventuales                 | 3          | 3          | 94           |
| Capítulo VI                       | -          | -          | 99           |
| <b>TOTAL</b>                      | 96         | 101        | 1.208        |
| <b>TOTAL</b>                      | <b>294</b> | <b>239</b> | <b>3.024</b> |

A.E.M.: Agencia Española del Medicamento

A.E.S.A.: Agencia Española de la Seguridad Alimentaria



|  |   |
|--|---|
| <b>SITUACIÓN DEL PERSONAL DEL SECTOR PÚBLICO ESTATAL</b> | <b>MINISTERIO DE TRABAJO<br/>Y ASUNTOS SOCIALES</b> |
| Diciembre 2003   | Resumen General                                     |

| TIPOS DE PERSONAL                 | MINISTERIO   | I.N.E.M.     | F.O.G.A.S.A. |
|-----------------------------------|--------------|--------------|--------------|
| <b>ALTOS CARGOS</b>               | 13           | 1            | -            |
| <b>PERSONAL EVENTUAL GABINETE</b> | 17           | -            | -            |
| <b>FUNCIONARIOS</b>               |              |              |              |
| GRUPO A                           | 1.200        | 261          | 130          |
| GRUPO B                           | 1.174        | 1.325        | 21           |
| GRUPO C                           | 720          | 1.336        | 77           |
| GRUPO D                           | 1.333        | 1.901        | 180          |
| GRUPO E                           | 97           | 66           | 1            |
| <b>TOTAL</b>                      | 4.524        | 4.889        | 409          |
| <b>OTRO PERSONAL</b>              |              |              |              |
| Contratados Administrativos       | -            | 11           | -            |
| Personal Vario                    | -            | -            | -            |
| <b>TOTAL</b>                      | -            | 11           | -            |
| <b>CONTRATADOS LABORALES</b>      |              |              |              |
| Cap. I Fijos                      | 780          | 2.005        | 14           |
| Cap. I Eventuales                 | 96           | 352          | 5            |
| Capítulo VI                       | -            | -            | -            |
| <b>TOTAL</b>                      | 876          | 2.357        | 19           |
| <b>TOTAL</b>                      | <b>5.430</b> | <b>7.258</b> | <b>428</b>   |

I.N.E.M.: Instituto Nacional de Empleo

F.O.G.A.S.A.: Fondo de Garantía Salarial

|  |   |
|--|---|
| <b>SITUACIÓN DEL PERSONAL DEL SECTOR PÚBLICO ESTATAL</b> | <b>MINISTERIO DE TRABAJO<br/>Y ASUNTOS SOCIALES</b> |
| Diciembre 2003   | Resumen General                                     |

| TIPOS DE PERSONAL                 | I.N.S.H.T. | I. MUJER   | C. JUV. ESPAÑA |
|-----------------------------------|------------|------------|----------------|
| <b>ALTOS CARGOS</b>               | -          | 1          | -              |
| <b>PERSONAL EVENTUAL GABINETE</b> | -          | -          | -              |
| <b>FUNCIONARIOS</b>               |            |            |                |
| GRUPO A                           | 155        | 14         | -              |
| GRUPO B                           | 38         | 31         | -              |
| GRUPO C                           | 60         | 29         | 2              |
| GRUPO D                           | 178        | 21         | 1              |
| GRUPO E                           | 27         | -          | -              |
| <b>TOTAL</b>                      | 458        | 95         | 3              |
| <b>OTRO PERSONAL</b>              |            |            |                |
| Contratados Administrativos       | -          | -          | -              |
| Personal Vario                    | -          | -          | -              |
| <b>TOTAL</b>                      | -          | -          | -              |
| <b>CONTRATADOS LABORALES</b>      |            |            |                |
| Cap. I Fijos                      | 60         | 18         | 9              |
| Cap. I Eventuales                 | 14         | 15         | 59             |
| Capítulo VI                       | -          | -          | -              |
| <b>TOTAL</b>                      | 74         | 33         | 68             |
| <b>TOTAL</b>                      | <b>532</b> | <b>129</b> | <b>71</b>      |

I.N.S.H.T.: Instituto Nacional de Seguridad e Higiene en el Trabajo

I. MUJER: Instituto de la Mujer

C.JUV.ESPAÑA.: Consejo de la Juventud de España

|  |   |
|--|---|
| <b>SITUACIÓN DEL PERSONAL DEL SECTOR PÚBLICO ESTATAL</b> | <b>MINISTERIO DE TRABAJO<br/>Y ASUNTOS SOCIALES</b> |
| Diciembre 2003   | Resumen General                                     |

| TIPOS DE PERSONAL                 | I. JUVENTUD | R. P. DISCAPACITADOS | TOTAL         |
|-----------------------------------|-------------|----------------------|---------------|
| <b>ALTOS CARGOS</b>               | 1           | -                    | 16            |
| <b>PERSONAL EVENTUAL GABINETE</b> | -           | -                    | 17            |
| <b>FUNCIONARIOS</b>               |             |                      |               |
| GRUPO A                           | 18          | 4                    | 1.782         |
| GRUPO B                           | 23          | 1                    | 2.613         |
| GRUPO C                           | 35          | 4                    | 2.263         |
| GRUPO D                           | 45          | 6                    | 3.665         |
| GRUPO E                           | 5           | -                    | 196           |
| <b>TOTAL</b>                      | 126         | 15                   | 10.519        |
| <b>OTRO PERSONAL</b>              |             |                      |               |
| Contratados Administrativos       | -           | -                    | 11            |
| Personal Vario                    | -           | -                    | -             |
| <b>TOTAL</b>                      | -           | -                    | 11            |
| <b>CONTRATADOS LABORALES</b>      |             |                      |               |
| Cap. I Fijos                      | 55          | 1                    | 2.942         |
| Cap. I Eventuales                 | 103         | -                    | 644           |
| Capítulo VI                       | -           | -                    | -             |
| <b>TOTAL</b>                      | 158         | 1                    | 3.586         |
| <b>TOTAL</b>                      | <b>285</b>  | <b>16</b>            | <b>14.149</b> |

I. JUVENTUD: Instituto de la Juventud

R.P. DISCAPACITADOS: Real Patronato de Discapitados.

### 3.3. Administración de Justicia

A diciembre de 2003 el personal que prestaba sus servicios en los cuerpos propios de la Administración de Justicia ascendía a 22.941 personas, de las cuales 22.826 (99,5%) lo hacían en el Ministerio y 115 (0,5%) en los Organismos autónomos dependientes del mismo.

En el gráfico nº 4 se presenta el desglose por categorías del personal. El colectivo de funcionarios es el más numeroso con 21.679 perceptores, y de éstos, los funcionarios del grupo A, compuesto por personal de la carrera judicial (Magistrados y Jueces), carrera fiscal (Fiscales), Secretarios Judiciales, Médicos Forenses y Técnicos Facultativos.

**Gráfico nº 4. Efectivos de la Administración de Justicia clasificados por tipos de personal**

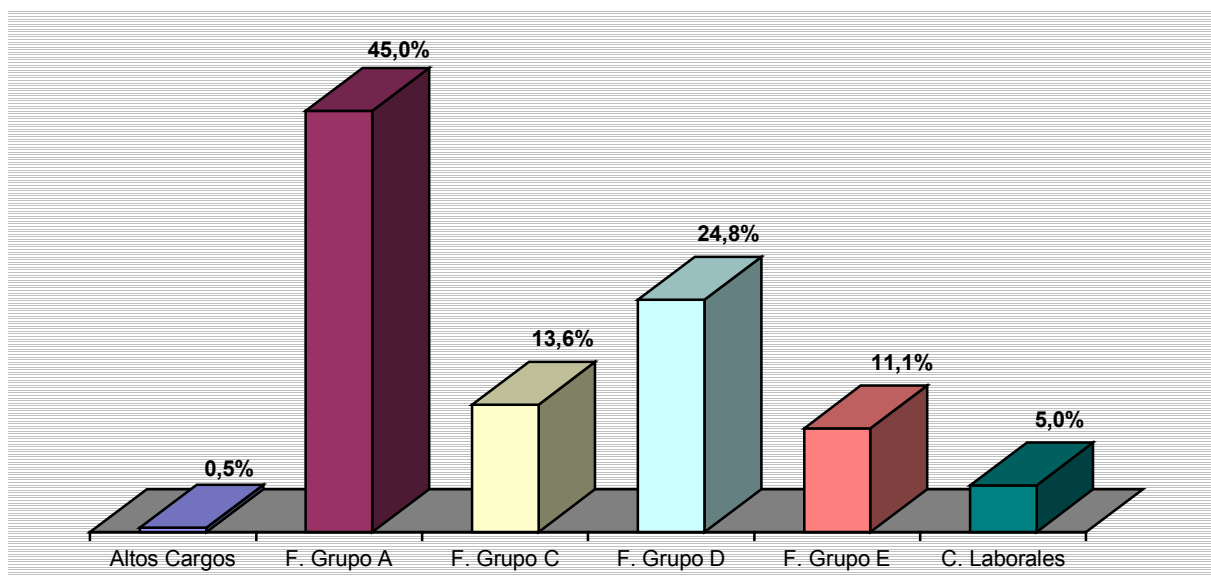

|  |                                   |
|--|-----------------------------------|
| <b>SITUACIÓN DEL PERSONAL DEL SECTOR PÚBLICO ESTATAL</b> | <b>ADMINISTRACIÓN DE JUSTICIA</b> |
| Diciembre 2003   | Resumen General                   |

| TIPOS DE PERSONAL            | MINISTERIO    | ORGANISMOS AUTÓNOMOS | TOTAL         |
|------------------------------|---------------|----------------------|---------------|
| <b>ALTOS CARGOS</b>          | 108           | -                    | 108           |
| <b>FUNCIONARIOS GRUPO A</b>  |               |                      |               |
| Magistrados                  | 4.701         | -                    | 4.701         |
| Jueces y Abogados            | 2.035         | -                    | 2.035         |
| Secretarios Judiciales       | 3.222         | 4                    | 3.226         |
| Médicos Forenses y T.        | 367           | 1                    | 368           |
| <b>TOTAL</b>                 | 10.325        | 5                    | 10.330        |
| <b>FUNCIONARIOS GRUPO C</b>  |               |                      |               |
| Oficiales                    | 3.106         | 14                   | 3.120         |
| <b>FUNCIONARIOS GRUPO D</b>  |               |                      |               |
| Auxiliares                   | 5.594         | 82                   | 5.676         |
| <b>FUNCIONARIOS GRUPO E</b>  |               |                      |               |
| Agentes Judiciales           | 2.546         | 7                    | 2.553         |
| <b>CONTRATADOS LABORALES</b> |               |                      |               |
| Cap. I Fijos                 | 1.033         | 7                    | 1.040         |
| Cap. I Eventuales            | 114           | -                    | 114           |
| Capítulo VI                  | -             | -                    | -             |
| <b>TOTAL</b>                 | 1.147         | 7                    | 1.154         |
| <b>TOTAL</b>                 | <b>22.826</b> | <b>115</b>           | <b>22.941</b> |

### 3.4. Administración Militar

A diciembre de 2003 el personal al servicio de la Administración Militar del Estado, formado por los Militares en activo y en la reserva ascendía a 148.731 efectivos, de los cuales 148.345 (99,7% del total) prestaban sus servicios en el Ministerio de Defensa, mientras que 386 (0,3%) lo hacían en los Organismos autónomos dependientes del mencionado Departamento.

El gráfico siguiente muestra la distribución por categorías del personal de la Administración Militar.

**Gráfico nº 5. Efectivos de la Administración Militar clasificados por tipos de personal**

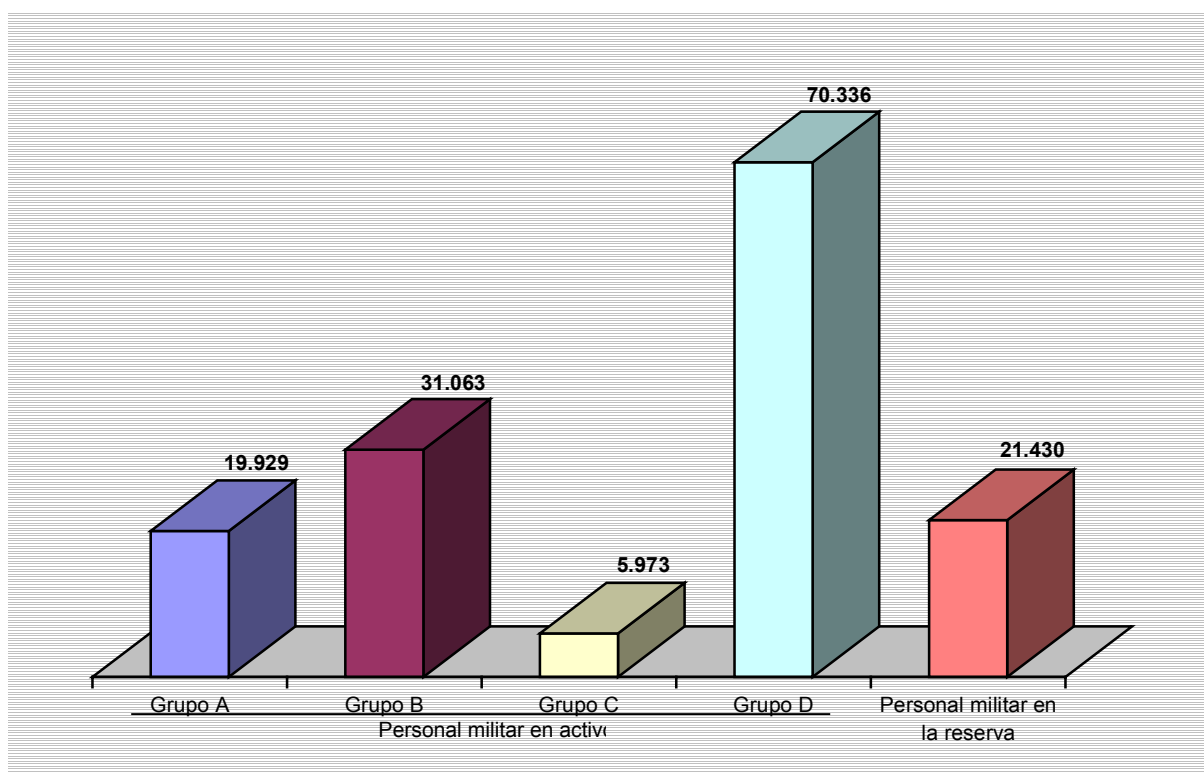

|  |                               |
|--|-------------------------------|
| <b>SITUACIÓN DEL PERSONAL DEL SECTOR PÚBLICO ESTATAL</b> | <b>ADMINISTRACIÓN MILITAR</b> |
| Diciembre 2003   | Resumen General               |

| TIPOS DE PERSONAL                     | MINISTERIO     | ORGANISMOS AUTÓNOMOS | TOTAL          |
|---------------------------------------|----------------|----------------------|----------------|
| <b>PERSONAL MILITAR EN ACTIVO</b>     |                |                      |                |
| GRUPO A                               | 19.657         | 272                  | 19.929         |
| GRUPO B                               | 30.949         | 114                  | 31.063         |
| GRUPO C                               | 5.973          | -                    | 5.973          |
| GRUPO D                               | 70.336         | -                    | 70.336         |
| <b>TOTAL</b>                          | <b>126.915</b> | <b>386</b>           | <b>127.301</b> |
| <b>PERSONAL MILITAR EN LA RESERVA</b> | <b>21.430</b>  | <b>-</b>             | <b>21.430</b>  |
| <b>TOTAL</b>                          | <b>148.345</b> | <b>386</b>           | <b>148.731</b> |

### 3.5. Entidades Gestoras y Servicios Comunes de la Seguridad Social

El personal que prestaba sus servicios en las Entidades Gestoras y Servicios Comunes de la Seguridad Social ascendía en diciembre de 2003 a 36.325 personas, siendo la Tesorería General la entidad que con 15.582 efectivos representaba el porcentaje más significativo, el 42,9% del total citado (gráfico nº 6).

**Gráfico nº 6. Efectivos de las Entidades Gestoras y Servicios Comunes de la Seguridad Social**

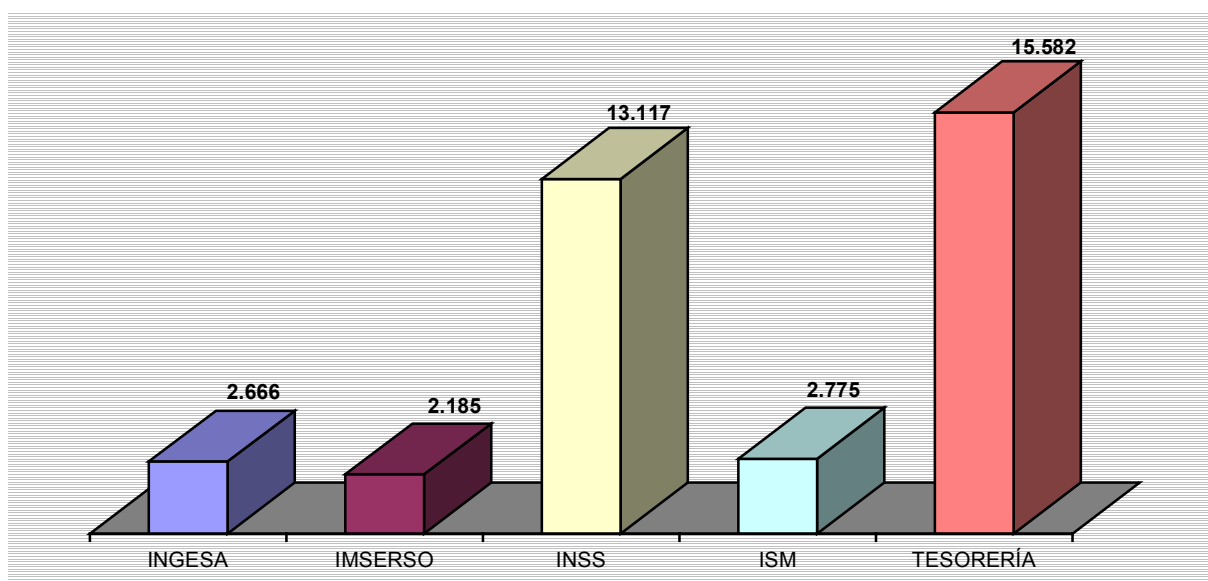

Atendiendo a los tipos de personal y según se observa en el cuadro nº 4, el mayor número de efectivos de la Administración de la Seguridad Social pertenece al colectivo de funcionarios que, agrupando a 29.121 personas representa el 80,2% del total de referencia. En segundo lugar se sitúan los contratados laborales con 5.150 efectivos (14,2% del total).

**Cuadro nº 4. Efectivos de las Entidades Gestoras y Servicios Comunes de la Seguridad Social clasificados por tipos de personal**

| Tipos de personal                           | Efectivos     | %            |
|---|---------------|--------------|
| Altos Cargos                                | 4             | -            |
| Funcionarios                                | 29.121        | 80,2         |
| Otro Personal                               | 13            | -            |
| Contratados Laborales                       | 5.150         | 14,2         |
| Personal Estatutario de la Seguridad Social | 2.037         | 5,6          |
| <b>Total</b>                                | <b>36.325</b> | <b>100,0</b> |



|  |                         |
|--|-------------------------|
| <b>SITUACIÓN DEL PERSONAL DEL SECTOR PÚBLICO ESTATAL</b> | <b>SEGURIDAD SOCIAL</b> |
| Diciembre 2003   | Resumen General         |

| TIPOS DE PERSONAL                 | I.N.S.S.      | I.N.G.E.S.A. | I.M.S.E.R.S.O. |
|-----------------------------------|---------------|--------------|----------------|
| <b>ALTOS CARGOS</b>               | 1             | -            | 1              |
| <b>PERSONAL EVENTUAL GABINETE</b> | -             | -            | -              |
| <b>FUNCIONARIOS</b>               |               |              |                |
| GRUPO A                           | 1.104         | 154          | 80             |
| GRUPO B                           | 875           | 143          | 97             |
| GRUPO C                           | 3.549         | 188          | 126            |
| GRUPO D                           | 6.440         | 336          | 161            |
| GRUPO E                           | 147           | 12           | 15             |
| <b>TOTAL</b>                      | 12.112        | 833          | 479            |
| <b>OTRO PERSONAL</b>              |               |              |                |
| Contratados Administrativos       | -             | -            | -              |
| Personal Vario                    | -             | 3            | 1              |
| <b>TOTAL</b>                      | -             | 3            | 1              |
| <b>CONTRATADOS LABORALES</b>      |               |              |                |
| Cap. I Fijos                      | 1.004         | 33           | 1.210          |
| Cap. I Eventuales                 | -             | 230          | 494            |
| Capítulo VI                       | -             | -            | -              |
| <b>TOTAL</b>                      | 1.004         | 263          | 1.704          |
| <b>PERSONAL ESTATUTARIO</b>       | -             | 1.567        | -              |
| <b>TOTAL</b>                      | <b>13.117</b> | <b>2.666</b> | <b>2.185</b>   |

I.N.S.S.: Instituto Nacional de la Seguridad Social

I.N.G.E.S.A.: Instituto Nacional de Gestión Sanitaria

I.M.S.E.R.S.O.: Instituto de Migraciones y Servicios Sociales

|  |                         |
|--|-------------------------|
| <b>SITUACIÓN DEL PERSONAL DEL SECTOR PÚBLICO ESTATAL</b> | <b>SEGURIDAD SOCIAL</b> |
| Diciembre 2003   | Resumen General         |

| TIPOS DE PERSONAL                 | I.S.M.       | TESORERÍA     | TOTAL         |
|-----------------------------------|--------------|---------------|---------------|
| <b>ALTOS CARGOS</b>               | 1            | 1             | 4             |
| <b>PERSONAL EVENTUAL GABINETE</b> | -            | -             | -             |
| <b>FUNCIONARIOS</b>               |              |               |               |
| GRUPO A                           | 181          | 899           | 2.415         |
| GRUPO B                           | 201          | 1.351         | 2.667         |
| GRUPO C                           | 232          | 4.362         | 8.457         |
| GRUPO D                           | 713          | 7.503         | 15.153        |
| GRUPO E                           | 181          | 74            | 429           |
| <b>TOTAL</b>                      | 1.508        | 14.189        | 29.121        |
| <b>OTRO PERSONAL</b>              |              |               |               |
| Contratados Administrativos       | -            | -             | -             |
| Personal Vario                    | 9            | -             | 13            |
| <b>TOTAL</b>                      | 9            | -             | 13            |
| <b>CONTRATADOS LABORALES</b>      |              |               |               |
| Cap. I Fijos                      | 698          | 1.367         | 4.312         |
| Cap. I Eventuales                 | 89           | 25            | 838           |
| Capítulo VI                       | -            | -             | -             |
| <b>TOTAL</b>                      | 787          | 1.392         | 5.150         |
| <b>PERSONAL ESTATUTARIO</b>       | 470          | -             | 2.037         |
| <b>TOTAL</b>                      | <b>2.775</b> | <b>15.582</b> | <b>36.325</b> |

I.S.M.: Instituto Social de la Marina

TESORERÍA: Tesorería General de la Seguridad Social

### 3.6. Otros Organismos públicos

Dentro de este grupo se incluyen los siguientes Organismos públicos de carácter administrativo: Agencia Estatal de la Administración Tributaria, Agencia de Protección de Datos, Instituto Cervantes, Consejo Económico y Social, Consejo de Seguridad Nuclear, Universidad Nacional de Educación a Distancia (UNED), Comisión del Mercado de las Telecomunicaciones, Comisión Nacional del Mercado de Valores (CNMV), Comisión Nacional de la Energía, Instituto Español de Comercio Exterior (ICEX) y Consorcio de la Zona Especial Canaria (ZEC).

Según se aprecia en el cuadro nº 5, la Agencia Estatal de la Administración Tributaria (AEAT) y la UNED son los dos Organismos que mayor número de personas emplean (85,4% y 7% respectivamente, sobre el total de Organismos).

**Cuadro nº 5. Efectivos al servicio de Otros Organismos públicos.  
Distribución por tipos de personal**

| Otros Organismos Públicos      | Altos Cargos | Event.Gabinete | Funcionarios  | C. Laborales | Total         |
|--------------------------------|--------------|----------------|---------------|--------------|---------------|
| AEAT                           | 8            | -              | 24.770        | 2.717        | 27.495        |
| Agencia de Protección de Datos | 1            | -              | 64            | 2            | 67            |
| Consejo Económico y Social     | 2            | -              | -             | 67           | 69            |
| Consejo de Seguridad Nuclear   | 8            | 31             | 300           | 109          | 448           |
| Instituto Cervantes            | 1            | -              | -             | 718          | 719           |
| UNED*                          | -            | -              | 1.554         | 709          | 2.263         |
| Comisión del Mercado Telecom.  | -            | -              | -             | 121          | 121           |
| CNMV                           | -            | -              | -             | 314          | 314           |
| Comisión Nacional Energía      | -            | -              | -             | 175          | 175           |
| ICEX                           | -            | -              | -             | 479          | 479           |
| Zona Especial Canaria          | -            | -              | -             | 30           | 30            |
| <b>Total</b>                   | <b>20</b>    | <b>31</b>      | <b>26.688</b> | <b>5.441</b> | <b>32.180</b> |

\* La UNED incluye al personal docente

En cuanto a los distintos tipos de personal es el colectivo de funcionarios (26.688 personas) el más numeroso, representando un 82,9 % respecto al total de efectivos. Por el contrario, el colectivo de altos cargos representa la categoría con menor número de efectivos.

Respecto al personal que presta servicios en la Agencia Estatal de la Administración Tributaria, el 88,1% está destinado en servicios periféricos, tal y como queda recogido en el cuadro nº 6.

**Cuadro nº 6. Efectivos destinados en la AEAT. Clasificación por tipos de personal y destino**

| Tipos de Personal     | Efectivos    |                |               |
|-----------------------|--------------|----------------|---------------|
|                       | S. Centrales | S. Periféricos | Total         |
| Altos Cargos          | 8            | -              | 8             |
| Funcionarios          | 3.000        | 21.770         | 24.770        |
| Contratados Laborales | 272          | 2.445          | 2.717         |
| <b>Total</b>          | <b>3.280</b> | <b>24.215</b>  | <b>27.495</b> |

Como se aprecia en el cuadro anterior, el colectivo de funcionarios es con diferencia el más numeroso, y dentro de éstos los grupos C y D, representando el 31,7% y el 31,2% del total funcionarios respectivamente.

Del colectivo de contratados laborales hay que destacar la proporción entre personal fijo y eventual, siendo el primero del 98,6% sobre el total.

El personal al servicio de la UNED asciende a 2.263 efectivos, de ellos el 53,4% es personal docente.

A 31 de diciembre el personal que presta sus servicios en el Instituto Cervantes asciende a 719, de ellos 164 prestan servicios en la sede central (22,8%) y los restantes en sus centros en el exterior.

|  |                                  |
|--|----------------------------------|
| <b>SITUACIÓN DEL PERSONAL DEL SECTOR PÚBLICO ESTATAL</b> | <b>OTROS ORGANISMOS PÚBLICOS</b> |
| <b>Diciembre 2003</b>                                    |                                  |

| TIPOS DE PERSONAL                 | C.ECON. Y SOCIAL | C. SEG. NUCLEAR |
|-----------------------------------|------------------|-----------------|
| <b>ALTOS CARGOS</b>               | 2                | 8               |
| <b>PERSONAL EVENTUAL GABINETE</b> | -                | 31              |
| <b>FUNCIONARIOS</b>               |                  |                 |
| GRUPO A                           | -                | 197             |
| GRUPO B                           | -                | 35              |
| GRUPO C                           | -                | 31              |
| GRUPO D                           | -                | 37              |
| GRUPO E                           | -                | -               |
| <b>TOTAL</b>                      | -                | 300             |
| <b>OTRO PERSONAL</b>              |                  |                 |
| Contratados Administrativos       | -                | -               |
| Personal Vario                    | -                | -               |
| <b>TOTAL</b>                      | -                | -               |
| <b>CONTRATADOS LABORALES</b>      |                  |                 |
| Cap. I Fijos                      | 62               | 106             |
| Cap. I Eventuales                 | 5                | 3               |
| Capítulo VI                       | -                | -               |
| <b>TOTAL</b>                      | 67               | 109             |
| <b>TOTAL</b>                      | <b>69</b>        | <b>448</b>      |

C.ECON.Y SOCIAL: Consejo Económico y Social

C.SEG.NUCLEAR: Consejo de Seguridad Nuclear

|  |                                  |
|--|----------------------------------|
| <b>SITUACIÓN DEL PERSONAL DEL SECTOR PÚBLICO ESTATAL</b> | <b>OTROS ORGANISMOS PÚBLICOS</b> |
| <b>Diciembre 2003</b>                                    |                                  |

| TIPOS DE PERSONAL                 | A. P. DATOS | A.E.A.T.      |
|-----------------------------------|-------------|---------------|
| <b>ALTOS CARGOS</b>               | 1           | 8             |
| <b>PERSONAL EVENTUAL GABINETE</b> | -           | -             |
| <b>FUNCIONARIOS</b>               |             |               |
| GRUPO A                           | 21          | 2.047         |
| GRUPO B                           | 17          | 7.105         |
| GRUPO C                           | 12          | 7.854         |
| GRUPO D                           | 14          | 7.718         |
| GRUPO E                           | -           | 46            |
| <b>TOTAL</b>                      | 64          | 24.770        |
| <b>OTRO PERSONAL</b>              |             |               |
| Contratados Administrativos       | -           | -             |
| Personal Vario                    | -           | -             |
| <b>TOTAL</b>                      | -           | -             |
| <b>CONTRATADOS LABORALES</b>      |             |               |
| Cap. I Fijos                      | 2           | 2.678         |
| Cap. I Eventuales                 | -           | 39            |
| Capítulo VI                       | -           | -             |
| <b>TOTAL</b>                      | 2           | 2.717         |
| <b>TOTAL</b>                      | <b>67</b>   | <b>27.495</b> |

A.P.DATOS: Agencia de Protección de Datos

A.E.A.T.: Agencia Estatal de la Administración Tributaria

|  |                                  |
|--|----------------------------------|
| <b>SITUACIÓN DEL PERSONAL DEL SECTOR PÚBLICO ESTATAL</b> | <b>OTROS ORGANISMOS PÚBLICOS</b> |
| Diciembre 2003   | Instituto Cervantes              |

| TIPOS DE PERSONAL      | SEDE CENTRAL | TIPOS DE PERSONAL    | CENTROS EN EL EXTERIOR |
|------------------------|--------------|----------------------|------------------------|
| Director del Instituto | 1            | Directores de Centro | 41                     |
| Secretario General     | 1            | Administradores      | 23                     |
| Directores de Área     | 10           | Jefes de Estudio     | 26                     |
| Titulados Superiores   | 66           | Gestores Culturales  | 14                     |
| Titulados Medios       | 19           | Profesores           | 207                    |
| Administrativos        | 58           | Bibliotecarios       | 41                     |
| Personal de Servicios  | 9            | Administrativos      | 172                    |
|                        |              | Otro Personal        | 31                     |
| <b>TOTAL</b>           | <b>164</b>   | <b>TOTAL</b>         | <b>555</b>             |

|  |                                  |
|--|----------------------------------|
| <b>SITUACIÓN DEL PERSONAL DEL SECTOR PÚBLICO ESTATAL</b> | <b>OTROS ORGANISMOS PÚBLICOS</b> |
| Diciembre 2003   | UNED                             |

| TIPOS DE PERSONAL           | TOTAL        |
|-----------------------------|--------------|
| <b>FUNCIONARIOS:</b>        |              |
| Docentes                    | 826          |
| No docentes                 | 728          |
| <b>PERSONAL CONTRATADO:</b> |              |
| Docente                     | 383          |
| No docente                  | 326          |
| <b>TOTAL</b>                | <b>2.263</b> |

|  |  |
|--|--|
| <b>SITUACIÓN DEL PERSONAL DEL SECTOR PÚBLICO ESTATAL</b> | <b>OTROS ORGANISMOS PÚBLICOS</b>                     |
| Diciembre 2003   | Comisión del Mercado de las Telecomunicaciones (CMT) |

| TIPOS DE PERSONAL                | FIJOS      | EVENTUALES | TOTAL      |
|----------------------------------|------------|------------|------------|
| Directivos, Técnicos y Similares | 85         | 2          | 87         |
| Administrativos y Auxiliares     | 29         | 3          | 32         |
| Obreros, Subalternos y otros     | 2          | -          | 2          |
| <b>TOTAL</b>                     | <b>116</b> | <b>5</b>   | <b>121</b> |

|  |   |
|--|---|
| <b>SITUACIÓN DEL PERSONAL DEL SECTOR PÚBLICO ESTATAL</b> | <b>OTROS ORGANISMOS PÚBLICOS</b>                |
| Diciembre 2003   | Comisión Nacional del Mercado de Valores (CNMV) |

| TIPOS DE PERSONAL                | FIJOS      | EVENTUALES | TOTAL      |
|----------------------------------|------------|------------|------------|
| Directivos, Técnicos y Similares | 236        | 11         | 247        |
| Administrativos y Auxiliares     | 57         | -          | 57         |
| Obreros, Subalternos y otros     | 10         | -          | 10         |
| <b>TOTAL</b>                     | <b>303</b> | <b>11</b>  | <b>314</b> |

|  |                                    |
|--|------------------------------------|
| <b>SITUACIÓN DEL PERSONAL DEL SECTOR PÚBLICO ESTATAL</b> | <b>OTROS ORGANISMOS PÚBLICOS</b>   |
| Diciembre 2003   | Comisión Nacional de Energía (CNE) |

| TIPOS DE PERSONAL                | FIJOS      | EVENTUALES | TOTAL      |
|----------------------------------|------------|------------|------------|
| Directivos, Técnicos y Similares | 128        | -          | 128        |
| Administrativos y Auxiliares     | 39         | 2          | 41         |
| Obreros, Subalternos y otros     | 6          | -          | 6          |
| <b>TOTAL</b>                     | <b>173</b> | <b>2</b>   | <b>175</b> |



|  |  |
|--|--|
| <b>SITUACIÓN DEL PERSONAL DEL SECTOR PÚBLICO ESTATAL</b> | <b>OTROS ORGANISMOS PÚBLICOS</b>                 |
| Diciembre 2003   | Instituto Español de Comercio Exterior<br>(ICEX) |

| TIPOS DE PERSONAL                | FIJOS      | EVENTUALES | TOTAL      |
|----------------------------------|------------|------------|------------|
| Directivos, Técnicos y Similares | 201        | 17         | 218        |
| Administrativos y Auxiliares     | 222        | 23         | 245        |
| Obreros, Subalternos y otros     | 16         | -          | 16         |
| <b>TOTAL</b>                     | <b>439</b> | <b>40</b>  | <b>479</b> |

|  |  |
|--|--|
| <b>SITUACIÓN DEL PERSONAL DEL SECTOR PÚBLICO ESTATAL</b> | <b>OTROS ORGANISMOS PÚBLICOS</b>               |
| Diciembre 2003   | Consortio de la Zona Especial Canaria<br>(ZEC) |

| TIPOS DE PERSONAL                | FIJOS     | EVENTUALES | TOTAL     |
|----------------------------------|-----------|------------|-----------|
| Directivos, Técnicos y Similares | 11        | 6          | 17        |
| Administrativos y Auxiliares     | 10        | 1          | 11        |
| Obreros, Subalternos y otros     | 2         | -          | 2         |
| <b>TOTAL</b>                     | <b>23</b> | <b>7</b>   | <b>30</b> |

### 3.7. Servicios periféricos

Los datos que se presentan en este apartado son los relativos al personal destinado en servicios periféricos de los Ministerios cuyas competencias no han sido transferidas a las Comunidades Autónomas, y el personal que presta sus servicios en Organismos autónomos y públicos ubicados en otros puntos del territorio español, y cuyas nóminas se gestionan descentralizadamente en cada una de las direcciones provinciales en las que existen servicios periféricos de dichos Ministerios u Organismos.

Si bien esta información se presenta en un apartado independiente, los datos referidos a los perceptores están integrados en los epígrafes de los Ministerios y Organismos correspondientes.

El gráfico nº 7 representa a modo de resumen el total de efectivos correspondientes a cada centro.

**Gráfico nº 7. Servicios periféricos**

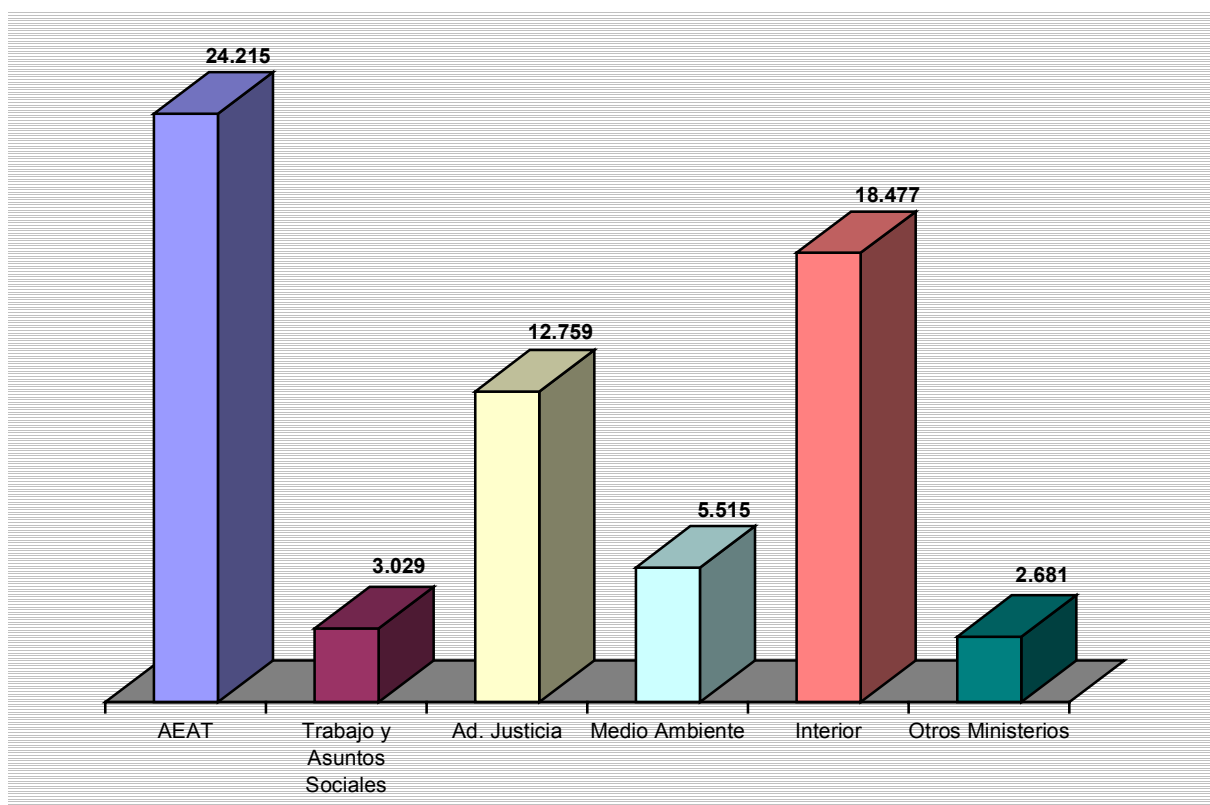

|  |                              |
|--|------------------------------|
| <b>SITUACIÓN DEL PERSONAL DEL SECTOR PÚBLICO ESTATAL</b> | <b>Servicios Periféricos</b> |
| <b>Diciembre 2003</b>                                    |                              |

| SERVICIOS PERIFÉRICOS        | AEAT | MINISTERIO DE TRABAJO Y ASUNTOS SOCIALES | ADMINISTRACIÓN DE JUSTICIA (1) |
|------------------------------|------|--|--------------------------------|
| <b>ANDALUCÍA</b>             |      |  |                                |
| ALMERÍA                      | 268  | 37                                       | -                              |
| CÁDIZ                        | 509  | 73                                       | -                              |
| CÓRDOBA                      | 358  | 54                                       | -                              |
| GRANADA                      | 416  | 71                                       | -                              |
| HUELVA                       | 243  | 43                                       | -                              |
| JAÉN                         | 267  | 53                                       | -                              |
| JEREZ                        | 131  | -  | -                              |
| MÁLAGA                       | 776  | 93                                       | -                              |
| SEVILLA                      | 926  | 104                                      | -                              |
| <b>ARAGÓN</b>                |      |  |                                |
| HUESCA                       | 143  | 22                                       | -                              |
| TERUEL                       | 93   | 14                                       | -                              |
| ZARAGOZA                     | 625  | 89                                       | 1.385(2)                       |
| <b>CANTABRIA</b>             | 430  | 50                                       | 707                            |
| <b>CIUDAD DE CEUTA</b>       | 61   | 14                                       | -                              |
| <b>CIUDAD DE MELILLA</b>     | 59   | 19                                       | -                              |
| <b>COM. FORAL DE NAVARRA</b> | 71   | 46                                       | -                              |

(1) Se presentan los datos según la distribución de competencias por Gerencias Territoriales de Justicia

(2) Incluye el personal destinado en la Comunidad Autónoma de Aragón

|  |                              |
|--|------------------------------|
| <b>SITUACIÓN DEL PERSONAL DEL SECTOR PÚBLICO ESTATAL</b> | <b>Servicios Periféricos</b> |
| <b>Diciembre 2003</b>                                    |                              |

| SERVICIOS PERIFÉRICOS      | AEAT     | MINISTERIO DE TRABAJO Y ASUNTOS SOCIALES | ADMINISTRACIÓN DE JUSTICIA (1) |
|----------------------------|----------|--|--------------------------------|
| <b>CASTILLA-LA MANCHA</b>  |          |  |                                |
| ALBACETE                   | 191      | 27                                       | 2.000(3)                       |
| CIUDAD REAL                | 190      | 33                                       | -                              |
| CUENCA                     | 111      | 18                                       | -                              |
| GUADALAJARA                | 100      | 22                                       | -                              |
| TOLEDO                     | 355      | 27                                       | -                              |
| <b>CASTILLA Y LEÓN</b>     |          |  |                                |
| ÁVILA                      | -        | 17                                       | -                              |
| BURGOS                     | -        | 38                                       | 1.023(4)                       |
| LEÓN                       | -        | 57                                       | -                              |
| PALENCIA                   | -        | 24                                       | -                              |
| SALAMANCA                  | -        | 31                                       | -                              |
| SEGOVIA                    | -        | 20                                       | -                              |
| SORIA                      | -        | 19                                       | -                              |
| VALLADOLID                 | 1.625(5) | 51                                       | 2.171(6)                       |
| ZAMORA                     | -        | 25                                       | -                              |
| <b>COMUNIDAD DE MADRID</b> | 3.473    | 289                                      | -                              |
| <b>ILLES BALEARS</b>       | 667      | 73                                       | 1.234                          |

(1) Se presentan los datos según la distribución de competencias por Gerencias Territoriales de Justicia

(3) Incluye el personal destinado en la Comunidad Autónoma de Castilla-La Mancha

(4) Incluye el personal destinado en las provincias de Ávila, Burgos, Segovia y Soria

(5) Incluye el personal destinado en la Comunidad Autónoma de Castilla y León

(6) Incluye el personal destinado en las provincias de León, Palencia, Salamanca, Valladolid y Zamora

|  |                              |
|--|------------------------------|
| <b>SITUACIÓN DEL PERSONAL DEL SECTOR PÚBLICO ESTATAL</b> | <b>Servicios Periféricos</b> |
| <b>Diciembre 2003</b>                                    |                              |

| SERVICIOS PERIFÉRICOS       | AEAT     | MINISTERIO DE TRABAJO Y ASUNTOS SOCIALES | ADMINISTRACIÓN DE JUSTICIA (1) |
|-----------------------------|----------|--|--------------------------------|
| <b>COMUNIDAD VALENCIANA</b> |          |  |                                |
| ALICANTE                    | 758      | 103                                      | -                              |
| CASTELLÓN                   | 318      | 45                                       | -                              |
| VALENCIA                    | 1.541    | 169                                      | -                              |
| <b>CATALUÑA</b>             |          |  |                                |
| BARCELONA                   | 4.226(7) | 261                                      | -                              |
| GIRONA                      | -        | 42                                       | -                              |
| LLEIDA                      | -        | 35                                       | -                              |
| TARRAGONA                   | -        | 43                                       | -                              |
| <b>EXTREMADURA</b>          |          |  |                                |
| BADAJOS                     | 307      | 36                                       | -                              |
| CÁCERES                     | 224      | 32                                       | 1.145(8)                       |
| <b>GALICIA</b>              |          |  |                                |
| A CORUÑA                    | 681      | 86                                       | -                              |
| LUGO                        | 158      | 30                                       | -                              |
| OURENSE                     | 216      | 39                                       | -                              |
| PONTEVEDRA                  | 310      | -  | -                              |
| VIGO                        | 287      | 69                                       | -                              |

(1) Se presentan los datos según la distribución de competencias por Gerencias Territoriales de Justicia

(7) Incluye el personal destinado en la Comunidad Autónoma de Cataluña

(8) Incluye el personal destinado en la Comunidad de Extremadura

|  |                              |
|--|------------------------------|
| <b>SITUACIÓN DEL PERSONAL DEL SECTOR PÚBLICO ESTATAL</b> | <b>Servicios Periféricos</b> |
| <b>Diciembre 2003</b>                                    |                              |

| SERVICIOS PERIFÉRICOS         | AEAT          | MINISTERIO DE TRABAJO Y ASUNTOS SOCIALES | ADMINISTRACIÓN DE JUSTICIA (1) |
|-------------------------------|---------------|--|--------------------------------|
| <b>CANARIAS</b>               |               |  |                                |
| LAS PALMAS                    | 483           | 65                                       | -                              |
| SANTA CRUZ DE TENERIFE        | 421           | 48                                       | -                              |
| <b>PRINCIPADO DE ASTURIAS</b> |               |  |                                |
| OVIEDO                        | 729(9)        | 79                                       | 1.447                          |
| GIJÓN                         | -             | -  | -                              |
| <b>REGIÓN DE MURCIA</b>       |               |  |                                |
| CARTAGENA                     | -             | -  | -                              |
| MURCIA                        | 638(10)       | 71                                       | 1.291(11)                      |
| <b>PAÍS VASCO</b>             |               |  |                                |
| ÁLAVA                         | 45            | 42                                       | -                              |
| GUIPÚZCOA                     | 135           | 51                                       | -                              |
| VIZCAYA                       | 426           | 102                                      | -                              |
| <b>LA RIOJA</b>               | 224           | 28                                       | 356                            |
| <b>TOTAL</b>                  | <b>24.215</b> | <b>3.029</b>                             | <b>12.759</b>                  |

(1) Se presentan los datos según la distribución de competencias por Gerencias Territoriales de Justicia

(9) Incluye el personal destinado en el Principado de Asturias

(10) y (11) Incluye el personal destinado en la Región de Murcia

|  |                              |
|--|------------------------------|
| <b>SITUACIÓN DEL PERSONAL DEL SECTOR PÚBLICO ESTATAL</b> | <b>Servicios Periféricos</b> |
| <b>Diciembre 2003</b>                                    |                              |

| SERVICIOS PERIFÉRICOS        | MINISTERIO DE MEDIO AMBIENTE (12) | MINISTERIO DE INTERIOR | OTROS MINISTERIOS |
|------------------------------|-----------------------------------|------------------------|-------------------|
| <b>ANDALUCÍA</b>             |                                   |                        |                   |
| ALMERÍA                      | -                                 | 325                    | -                 |
| CÁDIZ                        | -                                 | 958                    | -                 |
| CÓRDOBA                      | -                                 | 463                    | -                 |
| GRANADA                      | -                                 | 462                    | -                 |
| HUELVA                       | -                                 | 456                    | -                 |
| JAÉN                         | -                                 | 328                    | -                 |
| JEREZ                        | -                                 | -                      | -                 |
| MÁLAGA                       | 545                               | 487                    | -                 |
| SEVILLA                      | 1.075                             | 870                    | -                 |
| <b>ARAGÓN</b>                |                                   |                        |                   |
| HUESCA                       | -                                 | -                      | -                 |
| TERUEL                       | -                                 | 112                    | -                 |
| ZARAGOZA                     | 1.042                             | 704                    | -                 |
| <b>CANTABRIA</b>             | -                                 | 295                    | -                 |
| <b>CIUDAD DE CEUTA</b>       | -                                 | 141                    | 1.203(13)         |
| <b>CIUDAD DE MELILLA</b>     | -                                 | 168                    | 1.240(13)         |
| <b>COM. FORAL DE NAVARRA</b> | -                                 | 132                    | -                 |

(12) Corresponde al personal destinado en las diferentes Confederaciones Hidrográficas

(13) Personal del Ministerio de Educación, Cultura y Deporte no transferido a Comunidades Autónomas

|  |                              |
|--|------------------------------|
| <b>SITUACIÓN DEL PERSONAL DEL SECTOR PÚBLICO ESTATAL</b> | <b>Servicios Periféricos</b> |
| <b>Diciembre 2003</b>                                    |                              |

| SERVICIOS PERIFÉRICOS      | MINISTERIO DE MEDIO AMBIENTE (12) | MINISTERIO DE INTERIOR | OTROS MINISTERIOS |
|----------------------------|-----------------------------------|------------------------|-------------------|
| <b>CASTILLA-LA MANCHA</b>  |                                   |                        |                   |
| ALBACETE                   | -                                 | 129                    | -                 |
| CIUDAD REAL                | -                                 | 287                    | -                 |
| CUENCA                     | -                                 | 92                     | -                 |
| GUADALAJARA                | -                                 | -                      | -                 |
| TOLEDO                     | -                                 | 367                    | -                 |
| <b>CASTILLA Y LEÓN</b>     |                                   |                        |                   |
| ÁVILA                      | -                                 | 150                    | -                 |
| BURGOS                     | -                                 | 213                    | -                 |
| LEÓN                       | -                                 | 414                    | -                 |
| PALENCIA                   | -                                 | 422                    | -                 |
| SALAMANCA                  | -                                 | 456                    | -                 |
| SEGOVIA                    | -                                 | 271                    | -                 |
| SORIA                      | -                                 | 92                     | -                 |
| VALLADOLID                 | 659                               | 251                    | -                 |
| ZAMORA                     | -                                 | -                      | -                 |
| <b>COMUNIDAD DE MADRID</b> | -                                 | 2.702                  | -                 |
| <b>ILLES BALEARS</b>       | -                                 | 521                    | -                 |

(12) Corresponde al personal destinado en las diferentes Confederaciones Hidrográficas



|  |                              |
|--|------------------------------|
| <b>SITUACIÓN DEL PERSONAL DEL SECTOR PÚBLICO ESTATAL</b> | <b>Servicios Periféricos</b> |
| Diciembre 2003   |                              |

| SERVICIOS PERIFÉRICOS       | MINISTERIO DE MEDIO AMBIENTE (12) | MINISTERIO DE INTERIOR | OTROS MINISTERIOS |
|-----------------------------|-----------------------------------|------------------------|-------------------|
| <b>COMUNIDAD VALENCIANA</b> |                                   |                        |                   |
| ALICANTE                    | -                                 | 1.001                  | -                 |
| CASTELLÓN                   | -                                 | 219                    | -                 |
| VALENCIA                    | 406                               | 1.005                  | -                 |
| <b>CATALUÑA</b>             |                                   |                        |                   |
| BARCELONA                   | -                                 | -                      | -                 |
| GIRONA                      | -                                 | -                      | -                 |
| LLEIDA                      | -                                 | -                      | -                 |
| TARRAGONA                   | -                                 | -                      | -                 |
| <b>EXTREMADURA</b>          |                                   | -                      |                   |
| BADAJOS                     | 674                               | 282                    | -                 |
| CÁCERES                     | -                                 | 205                    | -                 |
| <b>GALICIA</b>              |                                   |                        |                   |
| A CORUÑA                    | -                                 | 400                    | -                 |
| LUGO                        | -                                 | 394                    | -                 |
| OURENSE                     | -                                 | 172                    | -                 |
| PONTEVEDRA                  | -                                 | 417                    | -                 |
| VIGO                        | -                                 | -                      | -                 |

(12) Corresponde al personal destinado en las diferentes Confederaciones Hidrográficas

|  |                              |
|--|------------------------------|
| <b>SITUACIÓN DEL PERSONAL DEL SECTOR PÚBLICO ESTATAL</b> | <b>Servicios Periféricos</b> |
| Diciembre 2003   |                              |

| SERVICIOS PERIFÉRICOS         | MINISTERIO DE MEDIO AMBIENTE (12) | MINISTERIO DE INTERIOR | OTROS MINISTERIOS |
|-------------------------------|-----------------------------------|------------------------|-------------------|
| <b>CANARIAS</b>               |                                   |                        |                   |
| LAS PALMAS                    | -                                 | 448                    | 238(14)           |
| SANTA CRUZ DE TENERIFE        | -                                 | 399                    | -                 |
| <b>PRINCIPADO DE ASTURIAS</b> |                                   |                        |                   |
| OVIEDO                        | 407                               | 424                    | -                 |
| GIJÓN                         | -                                 | -                      | -                 |
| <b>REGIÓN DE MURCIA</b>       |                                   |                        |                   |
| CARTAGENA                     | 374(15)                           | -                      | -                 |
| MURCIA                        | 333                               | 256                    | -                 |
| <b>PAÍS VASCO</b>             |                                   |                        |                   |
| ÁLAVA                         | -                                 | 251                    | -                 |
| GUIPÚZCOA                     | -                                 | 146                    | -                 |
| VIZCAYA                       | -                                 | 162                    | -                 |
| <b>LA RIOJA</b>               | -                                 | 174                    | -                 |
| <b>TOTAL</b>                  | <b>5.515</b>                      | <b>18.477</b>          | <b>2.681</b>      |

(12) Corresponde al personal destinado en las diferentes Confederaciones Hidrográficas

(14) Corresponde al personal destinado en el Organismo autónomo Instituto Astrofísico de Canarias, dependiente del Ministerio de Ciencia y Tecnología

(15) Personal de la Mancomunidad de los Canales del Taibilla



#### 4. Análisis del personal al servicio del Sector público estatal no administrativo. Año 2002

En este apartado se analiza el personal correspondiente a las entidades que forman sus cuentas de acuerdo con los principios y normas de contabilidad recogidos en el Plan general de contabilidad de la empresa española o en el Plan de las entidades sin fines de lucro. Se incluyen, por tanto, las Sociedades mercantiles estatales, las Entidades públicas empresariales, Otros Organismos públicos y las Fundaciones estatales.

Las diferentes entidades pueden enviar a la Intervención General de la Administración del Estado sus cuentas anuales hasta el 31-07-2003, por lo que los últimos datos disponibles se refieren a 31-12-2002, lo que explica la diferencia de ejercicio respecto al resto del análisis.

El personal empleado en el Sector público estatal no administrativo ascendía en 2002 a 178.688 efectivos, de ellos 47.478 prestaban sus servicios en Entidades públicas empresariales (26,6%), 122.091 en Sociedades mercantiles (68,3%), 6.941 en Otros Organismos públicos (3,9%) y 2.178 en Fundaciones estatales (1,2%) (gráfico nº 8).

**Gráfico nº 8. Efectivos al servicio del Sector público estatal no administrativo. Año 2002**

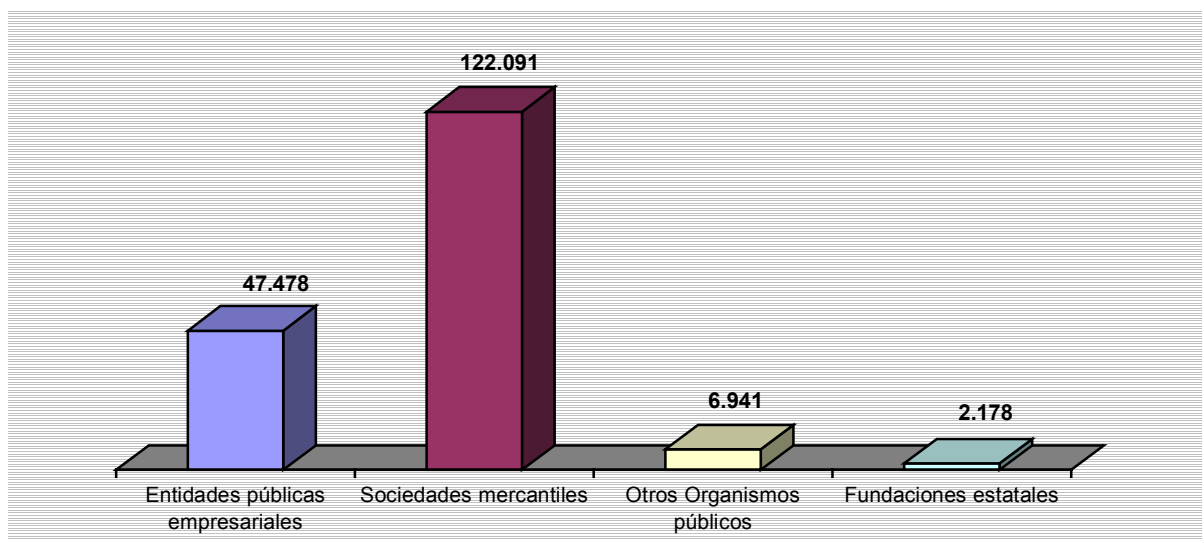

Atendiendo a las diferentes categorías laborales, según se observa en el cuadro nº 7, el colectivo de obreros, subalternos y otros es el colectivo más numeroso, 60,8%, seguido de la categoría de directivos, técnicos y similares con 26,9%. Por el contrario, el colectivo de personal administrativo y auxiliares representa la categoría con menor número de efectivos (21.959).

**Cuadro nº 7. Efectivos del Sector público estatal no administrativo clasificados por tipos de personal. Año 2002**

| <b>Tipos de Personal</b>         | <b>Fijos</b>   | <b>Eventuales</b> | <b>Total</b>   |
|----------------------------------|----------------|-------------------|----------------|
| Directivos, Técnicos y similares | 43.351         | 4.705             | 48.056         |
| Administrativos y Auxiliares     | 18.926         | 3.033             | 21.959         |
| Obreros, Subalternos y otros     | 83.315         | 25.358            | 108.673        |
| <b>Total</b>                     | <b>145.592</b> | <b>33.096</b>     | <b>178.688</b> |

| <b>SITUACIÓN DEL PERSONAL DEL SECTOR PÚBLICO ESTATAL</b> | <b>ENTIDADES PÚBLICAS EMPRESARIALES</b> |
|--|---|
| <b>Año 2002</b>  | <b>Categorías Laborales</b>             |

| <b>TIPOS DE PERSONAL</b>         | <b>FIJOS</b>  | <b>EVENTUALES</b> | <b>TOTAL</b>  |
|----------------------------------|---------------|-------------------|---------------|
| Directivos, Técnicos y similares | 21.571        | 785               | 22.356        |
| Administrativos y Auxiliares     | 3.282         | 189               | 3.471         |
| Obreros, Subalternos y otros     | 21.338        | 313               | 21.651        |
| <b>TOTAL</b>                     | <b>46.191</b> | <b>1.287</b>      | <b>47.478</b> |

| <b>SITUACIÓN DEL PERSONAL DEL SECTOR PÚBLICO ESTATAL</b> | <b>SOCIEDADES MERCANTILES</b> |
|--|-------------------------------|
| <b>Año 2002</b>  | <b>Categorías Laborales</b>   |

| <b>TIPOS DE PERSONAL</b>         | <b>FIJOS</b>  | <b>EVENTUALES</b> | <b>TOTAL</b>   |
|----------------------------------|---------------|-------------------|----------------|
| Directivos, Técnicos y similares | 19.305        | 3.678             | 22.983         |
| Administrativos y Auxiliares     | 13.418        | 2.382             | 15.800         |
| Obreros, Subalternos y otros     | 58.692        | 24.616            | 83.308         |
| <b>TOTAL</b>                     | <b>91.415</b> | <b>30.676</b>     | <b>122.091</b> |

|  |  |
|--|--|
| <b>SITUACIÓN DEL PERSONAL DEL SECTOR PÚBLICO ESTATAL</b> | <b>OTROS ORGANISMOS PÚBLICOS<br/>PGC PRIVADO</b> |
| <b>Año 2002</b>  | <b>Categorías Laborales</b>                      |

| TIPOS DE PERSONAL                | FIJOS        | EVENTUALES | TOTAL        |
|----------------------------------|--------------|------------|--------------|
| Directivos, Técnicos y similares | 1.668        | 89         | 1.757        |
| Administrativos y Auxiliares     | 1.790        | 249        | 2.039        |
| Obreros, Subalternos y otros     | 2.882        | 263        | 3.145        |
| <b>TOTAL</b>                     | <b>6.340</b> | <b>601</b> | <b>6.941</b> |

|  |                              |
|--|------------------------------|
| <b>SITUACIÓN DEL PERSONAL DEL SECTOR PÚBLICO ESTATAL</b> | <b>FUNDACIONES ESTATALES</b> |
| <b>Año 2002</b>  | <b>Categorías Laborales</b>  |

| TIPOS DE PERSONAL                | FIJOS        | EVENTUALES | TOTAL        |
|----------------------------------|--------------|------------|--------------|
| Directivos, Técnicos y similares | 807          | 153        | 960          |
| Administrativos y Auxiliares     | 436          | 213        | 649          |
| Obreros, Subalternos y otros     | 403          | 166        | 569          |
| <b>TOTAL</b>                     | <b>1.646</b> | <b>532</b> | <b>2.178</b> |



## 5. Evolución del empleo en el Sector público estatal administrativo. Años 2003/2002

### 5.1. Consideraciones generales

En el gráfico nº 9 se refleja la evolución del empleo en el Sector público estatal administrativo desde 1990. Partiendo de la información disponible, se observa un descenso continuado debido a varios factores: a las transferencias de personal a otros ámbitos institucionales, consecuencia del traspaso de funciones y servicios de la Administración del Estado a las Comunidades Autónomas, siendo más acusado en el periodo 2000-02; al cambio de naturaleza jurídica de determinados Organismos y en general a una reducción de las incorporaciones de personal.

La tasa de variación media del Sector público estatal administrativo en el período comprendido entre 1990 y 2003 se sitúa en un -4,2%. Existe por tanto, una tendencia a la baja del personal empleado.

En el estudio de la evolución por tipos de personal, es la categoría de otro personal, junto con contratados laborales y personal estatuario de la Seguridad Social, las que presentan las tasas medias de variación negativas más significativas, con -9,9%, -7,3% y -6,0% respectivamente.

Por el contrario la categoría de personal eventual de Gabinete, con una tasa media de variación del 4,6% es la que presenta un mayor incremento.

**Gráfico nº 9. Evolución del empleo en el Sector público estatal administrativo.  
Serie 1990-2003**

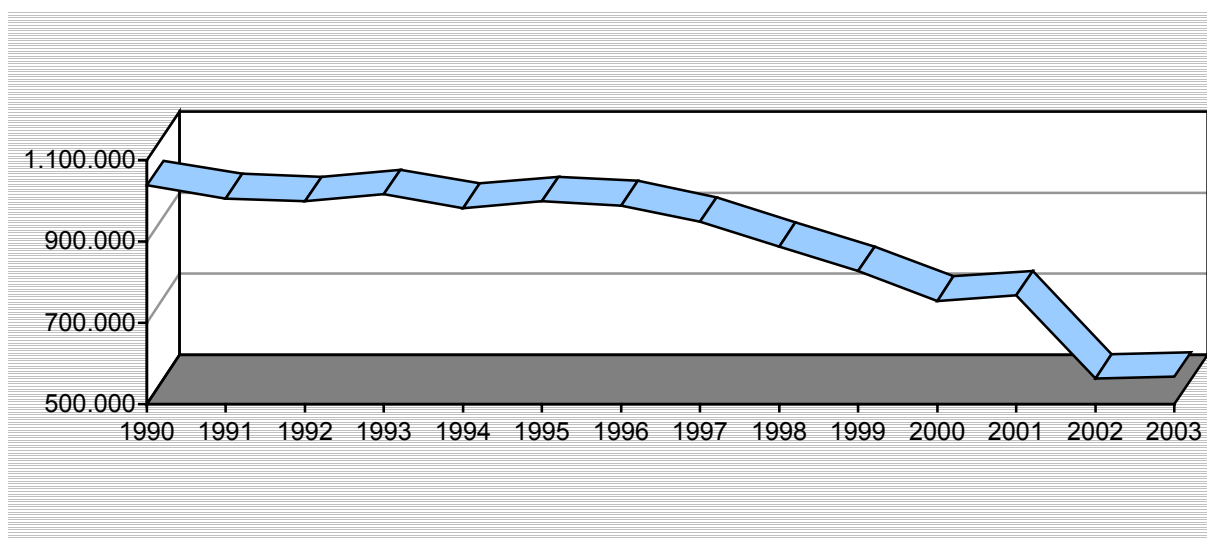

Centrándonos en la evolución del año 2003 respecto al 2002, el cuadro nº 8 muestra las cuantías en ambos años, así como el porcentaje de variación.



**Cuadro nº 8. Evolución del personal del Sector público estatal administrativo.  
Años 2003/2002**

| Sector público estatal administrativo | 2003           | 2002           | Variación absoluta | Tasa de variación |
|---------------------------------------|----------------|----------------|--------------------|-------------------|
| Administración Civil                  | 327.367        | 326.729        | 638                | 0,2               |
| Administración Militar                | 148.731        | 139.901        | 8.830              | 6,3               |
| Administración de Justicia            | 22.941         | 26.816         | -3.875             | -14,5             |
| <b>TOTAL</b>                          | <b>499.039</b> | <b>493.446</b> | <b>5.593</b>       | <b>1,1</b>        |
| Administración de la Seguridad Social | 36.325         | 36.722         | -397               | -1,1              |
| <b>TOTAL</b>                          | <b>535.364</b> | <b>530.168</b> | <b>5.196</b>       | <b>1,0</b>        |
| Otros Organismos públicos             | 32.180         | 32.523         | -343               | -1,1              |
| <b>Total</b>                          | <b>567.544</b> | <b>562.691</b> | <b>4.853</b>       | <b>0,9</b>        |

Para el conjunto de las Administraciones Públicas la tasa de variación es de signo positivo y se situó en el 1%. Este aumento se ha producido a pesar del traspaso de funciones y servicios llevado a cabo durante el año 2002, en el ámbito de Administración de Justicia a la Comunidad Autónoma de Madrid.

El cuadro nº 9 presenta la evolución de los efectivos del Sector público estatal administrativo por tipos de personal.

**Cuadro nº 9. Evolución del personal del Sector público estatal administrativo.  
Clasificación por tipos de personal. Años 2003/2002**

| Tipos de personal                           | 2003           | 2002           | Variación absoluta | Tasa de variación |
|---|----------------|----------------|--------------------|-------------------|
| Altos Cargos                                | 352            | 349            | 3                  | 0,9               |
| Personal Eventual Gabinete                  | 585            | 570            | 15                 | 2,6               |
| Funcionarios                                | 310.166        | 309.418        | 748                | 0,2               |
| Personal Militar                            | 148.731        | 139.901        | 8.830              | 6,3               |
| Personal de la Administración de Justicia   | 22.941         | 26.816         | -3.875             | -14,5             |
| Personal Estatutario de la Seguridad Social | 2.037          | 1.982          | 55                 | 2,8               |
| Otro Personal                               | 356            | 416            | -60                | -14,4             |
| Contratados Laborales                       | 82.376         | 83.239         | -863               | -1,0              |
| <b>Total</b>                                | <b>567.544</b> | <b>562.691</b> | <b>4.853</b>       | <b>0,9</b>        |

## 5.2. Evolución del empleo en la Administración Civil del Estado. Años 2003/2002

Según se observa en el cuadro nº 10, el personal al servicio de la Administración Civil del Estado ascendía a diciembre de 2003 a 327.367 personas, lo que supone un aumento de 638 efectivos respecto a los existentes en la misma fecha de 2002 (0,2 % de variación).

**Cuadro nº 10. Evolución del empleo en la Administración Civil del Estado por Departamentos Ministeriales. Años 2003/2002**

| Departamentos Ministeriales  | Ministerio     |                | OO. AA.       |               | Total          |                | Variación absoluta | Tasa de variación |
|------------------------------|----------------|----------------|---------------|---------------|----------------|----------------|--------------------|-------------------|
|                              | 2003           | 2002           | 2003          | 2002          | 2003           | 2002           |                    |                   |
| Administraciones Públicas    | 8.855          | 8.927          | 1.268         | 1.267         | 10.123         | 10.194         | -71                | -0,7              |
| Agric., Pesca y Alimentación | 1.819          | 1.844          | 713           | 739           | 2.532          | 2.583          | -51                | -2,0              |
| Asuntos Exteriores           | 5.592          | 5.486          | 628           | 694           | 6.220          | 6.180          | 40                 | 0,6               |
| Ciencia y Tecnología         | 1.963          | 2.031          | 10.043        | 10.147        | 12.006         | 12.178         | -172               | -1,4              |
| Defensa                      | 34.553         | 32.939         | 2.742         | 2.877         | 37.295         | 35.816         | 1.479              | 4,1               |
| Economía                     | 3.638          | 3.670          | 4.901         | 5.141         | 8.539          | 8.811          | -272               | -3,1              |
| Educ., Cultura y Deporte     | 10.265         | 10.022         | 3.454         | 3.424         | 13.719         | 13.446         | 273                | 2,0               |
| Fomento                      | 6.997          | 7.184          | 770           | 856           | 7.767          | 8.040          | -273               | -3,4              |
| Hacienda                     | 10.127         | 10.237         | 2.247         | 2.295         | 12.374         | 12.532         | -158               | -1,3              |
| Interior                     | 169.347        | 167.568        | 13.421        | 13.487        | 182.768        | 181.055        | 1.713              | 0,9               |
| Justicia                     | 2.079          | 2.103          | 40            | 43            | 2.119          | 2.146          | -27                | -1,3              |
| Medio Ambiente               | 4.074          | 4.142          | 6.980         | 7.031         | 11.054         | 11.173         | -119               | -1,1              |
| Presidencia                  | 1.481          | 1.452          | 2.197         | 2.224         | 3.678          | 3.676          | 2                  | 0,1               |
| Sanidad                      | 985            | 1.147          | 2.039         | 1.988         | 3.024          | 3.135          | -111               | -3,5              |
| Trabajo y A. Sociales        | 5.430          | 5.364          | 8.719         | 10.400        | 14.149         | 15.764         | -1.615             | -10,2             |
| <b>Total</b>                 | <b>267.205</b> | <b>264.116</b> | <b>60.162</b> | <b>62.613</b> | <b>327.367</b> | <b>326.729</b> | <b>638</b>         | <b>0,2</b>        |

La variación positiva más importante en términos absolutos se ha registrado en el Ministerio de Interior. En cuanto a la variación negativa más destacable se ha producido en el Ministerio de Trabajo y Asuntos Sociales, y más concretamente en el Organismo Instituto Nacional de Empleo (INEM), debido al traspaso de competencias en materia de trabajo, empleo y formación a las Comunidades Autónomas, proceso ya iniciado en ejercicios anteriores.

El cuadro nº 11 presenta la evolución de los efectivos de la Administración Civil por tipos de personal. Se ha producido una variación negativa en las categorías de contratados laborales y otro personal, y el resto de categorías presenta variaciones positivas.

**Cuadro nº 11. Evolución del personal de la Administración Civil del Estado.  
Clasificación por tipos de personal. Años 2003/2002**

| Tipos de personal          | 2003           | 2002           | Variación absoluta | Tasa de variación |
|----------------------------|----------------|----------------|--------------------|-------------------|
| Altos Cargos               | 328            | 326            | 2                  | 0,6               |
| Personal Eventual Gabinete | 554            | 541            | 13                 | 2,4               |
| Funcionarios               | 254.357        | 253.133        | 1.224              | 0,5               |
| Otro Personal              | 343            | 402            | -59                | -14,7             |
| Contratados Laborales      | 71.785         | 72.327         | -542               | -0,7              |
| <b>Total</b>               | <b>327.367</b> | <b>326.729</b> | <b>638</b>         | <b>0,2</b>        |

|  |                             |
|--|-----------------------------|
| <b>ESTUDIO COMPARATIVO DE LA SITUACIÓN<br/>DEL PERSONAL DEL SECTOR PÚBLICO ESTATAL</b> | <b>ADMINISTRACIÓN CIVIL</b> |
| <b>Años 2003/2002</b>  | <b>Resumen General</b>      |

| TIPOS DE PERSONAL                 | MINISTERIOS    |                |            | ORGANISMOS AUTÓNOMOS |               |             | TOTAL DEPARTAMENTOS |                |            |
|-----------------------------------|----------------|----------------|------------|----------------------|---------------|-------------|---------------------|----------------|------------|
|                                   | Años           |                | % Var.     | Años                 |               | % Var.      | Años                |                | % Var.     |
|                                   | 2003           | 2002           | 03/02      | 2003                 | 2002          | 03/02       | 2003                | 2002           | 03/02      |
| <b>ALTOS CARGOS</b>               | 263            | 262            | 0,4        | 65                   | 64            | 1,6         | 328                 | 326            | 0,6        |
| <b>PERSONAL EVENTUAL GABINETE</b> | 548            | 534            | 2,6        | 6                    | 7             | -14,3       | 554                 | 541            | 2,4        |
| <b>FUNCIONARIOS</b>               |                |                |            |                      |               |             |                     |                |            |
| GRUPO A                           | 26.084         | 25.702         | 1,5        | 6.860                | 6.858         | -           | 32.944              | 32.560         | 1,2        |
| GRUPO B                           | 27.726         | 270.160        | 2,1        | 5.676                | 5.853         | -3,0        | 33.402              | 33.013         | 1,2        |
| GRUPO C                           | 144.263        | 142.483        | 1,2        | 13.745               | 13.948        | -1,5        | 158.008             | 156.431        | 1,0        |
| GRUPO D                           | 20.218         | 20.831         | -2,9       | 9.162                | 9.584         | -4,4        | 29.380              | 30.415         | -3,4       |
| GRUPO E                           | 369            | 411            | -10,2      | 254                  | 303           | -16,2       | 623                 | 714            | -12,7      |
| <b>TOTAL</b>                      | 218.660        | 216.587        | 1,0        | 35.697               | 36.546        | -2,3        | 254.357             | 253.133        | 0,5        |
| <b>OTRO PERSONAL</b>              |                |                |            |                      |               |             |                     |                |            |
| Contratados Administrativos       | -              | -              | -          | 11                   | 16            | -31,3       | 11                  | 16             | -31,3      |
| Personal Vario                    | 331            | 384            | -13,8      | 1                    | 2             | -50,0       | 332                 | 386            | -14,0      |
| <b>TOTAL</b>                      | 331            | 384            | -13,8      | 12                   | 18            | -33,3       | 343                 | 402            | -14,7      |
| <b>CONTRATADOS LABORALES</b>      |                |                |            |                      |               |             |                     |                |            |
| Cap. I Fijos                      | 41.734         | 39.980         | 4,4        | 18.351               | 19.240        | -4,6        | 60.085              | 59.220         | 1,5        |
| Cap. I Eventuales                 | 5.452          | 6.357          | -14,2      | 3.943                | 4.465         | -11,2       | 9.418               | 10.822         | -13,0      |
| Capítulo VI                       | 217            | 12             | -          | 2.065                | 2.273         | -9,2        | 2.282               | 2.285          | -0,1       |
| <b>TOTAL</b>                      | 47.403         | 46.349         | 2,3        | 24.382               | 25.978        | -6,1        | 71.785              | 72.327         | -0,7       |
| <b>TOTAL</b>                      | <b>267.205</b> | <b>264.116</b> | <b>1,2</b> | <b>60.162</b>        | <b>62.613</b> | <b>-3,9</b> | <b>327.367</b>      | <b>326.729</b> | <b>0,2</b> |

|  |                                    |
|--|------------------------------------|
| <b>ESTUDIO COMPARATIVO DE LA SITUACIÓN<br/>DEL PERSONAL DEL SECTOR PÚBLICO ESTATAL</b> | <b>DEPARTAMENTOS MINISTERIALES</b> |
| <b>Años 2003/2002</b>  | <b>Resumen General</b>             |

| TIPOS DE PERSONAL                 | ADMINISTRACIONES PÚBLICAS |               |             | AGRICULTURA, PESCA Y ALIMENTACIÓN |              |             | ASUNTOS EXTERIORES |              |            |
|-----------------------------------|---------------------------|---------------|-------------|-----------------------------------|--------------|-------------|--------------------|--------------|------------|
|                                   | Años                      |               | % Var.      | Años                              |              | % Var.      | Años               |              | % Var.     |
|                                   | 2003                      | 2002          | 03/02       | 2003                              | 2002         | 03/02       | 2003               | 2002         | 03/02      |
| <b>ALTOS CARGOS</b>               | 33                        | 35            | -5,7        | 14                                | 14           | -           | 25                 | 25           | -          |
| <b>PERSONAL EVENTUAL GABINETE</b> | 160                       | 158           | 1,3         | 14                                | 13           | 7,7         | 13                 | 11           | 18,2       |
| <b>FUNCIONARIOS</b>               |                           |               |             |                                   |              |             |                    |              |            |
| GRUPO A                           | 1.227                     | 1.188         | 3,3         | 648                               | 666          | -2,7        | 786                | 786          | -          |
| GRUPO B                           | 961                       | 919           | 4,6         | 486                               | 491          | -1,0        | 294                | 303          | -3,0       |
| GRUPO C                           | 2.049                     | 1.928         | 6,3         | 398                               | 384          | 3,6         | 409                | 398          | 2,8        |
| GRUPO D                           | 3.476                     | 3.503         | -0,8        | 528                               | 549          | -3,8        | 855                | 884          | -3,3       |
| GRUPO E                           | 86                        | 102           | -15,7       | 23                                | 26           | -11,5       | 14                 | 17           | -17,6      |
| <b>TOTAL</b>                      | 7.799                     | 7.640         | 2,1         | 2.083                             | 2.116        | -1,6        | 2.358              | 2.388        | -1,3       |
| <b>OTRO PERSONAL</b>              |                           |               |             |                                   |              |             |                    |              |            |
| Contratados Administrativos       | -                         | -             | -           | -                                 | -            | -           | -                  | 1            | -100,0     |
| Personal Vario                    | -                         | -             | -           | -                                 | -            | -           | -                  | -            | -          |
| <b>TOTAL</b>                      | -                         | -             | -           | -                                 | -            | -           | -                  | 1            | -100,0     |
| <b>CONTRATADOS LABORALES</b>      |                           |               |             |                                   |              |             |                    |              |            |
| Cap. I Fijos                      | 2.044                     | 1.811         | 12,9        | 411                               | 422          | -2,6        | 3.587              | 3.559        | 0,8        |
| Cap. I Eventuales                 | 87                        | 550           | -84,2       | 10                                | 18           | -44,4       | 237                | 196          | 20,9       |
| Capítulo VI                       | -                         | -             | -           | -                                 | -            | -           | -                  | -            | -          |
| <b>TOTAL</b>                      | 2.131                     | 2.361         | -9,7        | 421                               | 440          | -4,3        | 3.824              | 3.755        | 1,8        |
| <b>TOTAL</b>                      | <b>10.123</b>             | <b>10.194</b> | <b>-0,7</b> | <b>2.532</b>                      | <b>2.583</b> | <b>-2,0</b> | <b>6.220</b>       | <b>6.180</b> | <b>0,6</b> |

|  |                                    |
|--|------------------------------------|
| <b>ESTUDIO COMPARATIVO DE LA SITUACIÓN<br/>DEL PERSONAL DEL SECTOR PÚBLICO ESTATAL</b> | <b>DEPARTAMENTOS MINISTERIALES</b> |
| <b>Años 2003/2002</b>  | <b>Resumen General</b>             |

| TIPOS DE PERSONAL                     | CIENCIA Y<br>TECNOLOGÍA |               |             | DEFENSA       |               |            | ECONOMÍA     |              |             |
|---------------------------------------|-------------------------|---------------|-------------|---------------|---------------|------------|--------------|--------------|-------------|
|                                       | Años                    |               | % Var.      | Años          |               | % Var.     | Años         |              | % Var.      |
|                                       | 2003                    | 2002          | 03/02       | 2003          | 2002          | 03/02      | 2003         | 2002         | 03/02       |
| <b>ALTOS CARGOS</b>                   | 18                      | 18            | -           | 19            | 21            | -9,5       | 36           | 34           | 5,9         |
| <b>PERSONAL EVENTUAL<br/>GABINETE</b> | 17                      | 21            | -19,0       | 12            | 12            | -          | 19           | 15           | 26,7        |
| <b>FUNCIONARIOS</b>                   |                         |               |             |               |               |            |              |              |             |
| GRUPO A                               | 3.764                   | 3.698         | 1,8         | 363           | 370           | -1,9       | 1.077        | 1.060        | 1,6         |
| GRUPO B                               | 1.086                   | 1.073         | 1,2         | 294           | 279           | 5,4        | 1.126        | 1.116        | 0,9         |
| GRUPO C                               | 1.988                   | 2.009         | -1,0        | 2.581         | 2.475         | 4,3        | 682          | 662          | 3,0         |
| GRUPO D                               | 1.193                   | 1.155         | 3,3         | 4.032         | 4.072         | -1,0       | 1.256        | 1.310        | -4,1        |
| GRUPO E                               | 39                      | 45            | -13,3       | 32            | 34            | -5,9       | 19           | 20           | -5,0        |
| <b>TOTAL</b>                          | 8.070                   | 7.980         | 1,1         | 7.302         | 7.230         | 1,0        | 4.160        | 4.168        | -0,2        |
| <b>OTRO PERSONAL</b>                  |                         |               |             |               |               |            |              |              |             |
| Contratados Administrativos           | -                       | -             | -           | -             | -             | -          | -            | -            | -           |
| Personal Vario                        | -                       | -             | -           | 3             | 1             | 200,0      | -            | -            | -           |
| <b>TOTAL</b>                          | -                       | -             | -           | 3             | 1             | 200,0      | -            | -            | -           |
| <b>CONTRATADOS LABORALES</b>          |                         |               |             |               |               |            |              |              |             |
| Cap. I Fijos                          | 2.155                   | 2.221         | -3,0        | 25.895        | 24.345        | 6,4        | 3.154        | 3.127        | 0,9         |
| Cap. I Eventuales                     | 1.086                   | 1.220         | -11,0       | 3.711         | 4.099         | -9,5       | 29           | 132          | -78,0       |
| Capítulo VI                           | 660                     | 718           | -8,1        | 353           | 108           | 226,9      | 1.141        | 1.335        | -14,5       |
| <b>TOTAL</b>                          | 3.901                   | 4.159         | -6,2        | 29.959        | 28.552        | 4,9        | 4.324        | 4.594        | -5,9        |
| <b>TOTAL</b>                          | <b>12.006</b>           | <b>12.178</b> | <b>-1,4</b> | <b>37.295</b> | <b>35.816</b> | <b>4,1</b> | <b>8.539</b> | <b>8.811</b> | <b>-3,1</b> |

|  |                                    |
|--|------------------------------------|
| <b>ESTUDIO COMPARATIVO DE LA SITUACIÓN<br/>DEL PERSONAL DEL SECTOR PÚBLICO ESTATAL</b> | <b>DEPARTAMENTOS MINISTERIALES</b> |
| <b>Años 2003/2002</b>  | <b>Resumen General</b>             |

| TIPOS DE PERSONAL                 | EDUCACIÓN, CULTURA Y DEPORTE |               |            | FOMENTO      |              |             | HACIENDA      |               |             |
|-----------------------------------|------------------------------|---------------|------------|--------------|--------------|-------------|---------------|---------------|-------------|
|                                   | Años                         |               | % Var.     | Años         |              | % Var.      | Años          |               | % Var.      |
|                                   | 2003                         | 2002          | 03/02      | 2003         | 2002         | 03/02       | 2003          | 2002          | 03/02       |
| <b>ALTOS CARGOS</b>               | 32                           | 31            | 3,2        | 17           | 16           | 6,3         | 19            | 19            | -           |
| <b>PERSONAL EVENTUAL GABINETE</b> | 18                           | 19            | -5,3       | 18           | 19           | -5,3        | 9             | 9             | -           |
| <b>FUNCIONARIOS</b>               |                              |               |            |              |              |             |               |               |             |
| GRUPO A                           | 3.384                        | 3.370         | 0,4        | 1.272        | 1.319        | -3,6        | 1.453         | 1.441         | 0,8         |
| GRUPO B                           | 4.119                        | 3.827         | 7,6        | 903          | 920          | -1,8        | 2.716         | 2.696         | 0,7         |
| GRUPO C                           | 597                          | 580           | 2,9        | 978          | 980          | -0,2        | 2.131         | 2.007         | 6,2         |
| GRUPO D                           | 1.044                        | 1.097         | -4,8       | 1.183        | 1.240        | -4,6        | 3.638         | 3.911         | -7,0        |
| GRUPO E                           | 46                           | 53            | -13,2      | 18           | 17           | 5,9         | 39            | 44            | -11,4       |
| <b>TOTAL</b>                      | 9.190                        | 8.927         | 2,9        | 4.354        | 4.476        | -2,7        | 9.977         | 10.099        | -1,2        |
| <b>OTRO PERSONAL</b>              |                              |               |            |              |              |             |               |               |             |
| Contratados Administrativos       | -                            | -             | -          | -            | -            | -           | -             | -             | -           |
| Personal Vario                    | 1                            | 1             | -          | 328          | 383          | -14,4       | -             | -             | -           |
| <b>TOTAL</b>                      | 1                            | 1             | -          | 328          | 383          | -14,4       | -             | -             | -           |
| <b>CONTRATADOS LABORALES</b>      |                              |               |            |              |              |             |               |               |             |
| Cap. I Fijos                      | 3.375                        | 3.438         | -1,8       | 2.906        | 2.929        | -0,8        | 2.198         | 2.248         | -2,2        |
| Cap. I Eventuales                 | 1.103                        | 1.030         | 7,1        | 141          | 214          | -34,1       | 171           | 157           | 8,9         |
| Capítulo VI                       | -                            | -             | -          | 3            | 3            | -           | -             | -             | -           |
| <b>TOTAL</b>                      | 4.478                        | 4.468         | 0,2        | 3.050        | 3.146        | -3,1        | 2.369         | 2.405         | -1,5        |
| <b>TOTAL</b>                      | <b>13.719</b>                | <b>13.446</b> | <b>2,0</b> | <b>7.767</b> | <b>8.040</b> | <b>-3,4</b> | <b>12.374</b> | <b>12.532</b> | <b>-1,3</b> |

|  |                                    |
|--|------------------------------------|
| <b>ESTUDIO COMPARATIVO DE LA SITUACIÓN<br/>DEL PERSONAL DEL SECTOR PÚBLICO ESTATAL</b> | <b>DEPARTAMENTOS MINISTERIALES</b> |
| <b>Años 2003/2002</b>  | <b>Resumen General</b>             |

| TIPOS DE PERSONAL                     | INTERIOR       |                |             | JUSTICIA     |              |             | MEDIO AMBIENTE |               |             |
|---------------------------------------|----------------|----------------|-------------|--------------|--------------|-------------|----------------|---------------|-------------|
|                                       | Años           |                | % Var.      | Años         |              | % Var.      | Años           |               | % Var.      |
|                                       | 2003           | 2002           | 03/02       | 2003         | 2002         | 03/02       | 2003           | 2002          | 03/02       |
| <b>ALTOS CARGOS</b>                   | 15             | 15             | -           | 12           | 11           | 9,1         | 22             | 22            | -           |
| <b>PERSONAL EVENTUAL<br/>GABINETE</b> | 21             | 23             | -8,7        | 18           | 17           | 5,9         | 19             | 18            | 5,6         |
| <b>FUNCIONARIOS</b>                   |                |                |             |              |              |             |                |               |             |
| GRUPO A                               | 14.620         | 14.305         | 2,2         | 476          | 463          | 2,8         | 1.087          | 1.073         | 1,3         |
| GRUPO B                               | 17.144         | 16.979         | 1,0         | 187          | 182          | 2,7         | 1.088          | 1.087         | 0,1         |
| GRUPO C                               | 141.346        | 139.950        | 1,0         | 420          | 411          | 2,2         | 1.583          | 1.578         | 0,3         |
| GRUPO D                               | 5.693          | 5.807          | -2,0        | 734          | 789          | -7,0        | 1.136          | 1.188         | -4,4        |
| GRUPO E                               | 45             | 48             | -6,3        | 4            | 4            | -           | 22             | 23            | -4,3        |
| <b>TOTAL</b>                          | <b>178.848</b> | <b>177.089</b> | <b>1,0</b>  | <b>1.821</b> | <b>1.849</b> | <b>-1,5</b> | <b>4.916</b>   | <b>4.949</b>  | <b>-0,7</b> |
| <b>OTRO PERSONAL</b>                  |                |                |             |              |              |             |                |               |             |
| Contratados Administrativos           | -              | -              | -           | -            | -            | -           | -              | -             | -           |
| Personal Vario                        | -              | -              | -           | -            | -            | -           | -              | 1             | -           |
| <b>TOTAL</b>                          | <b>-</b>       | <b>-</b>       | <b>-</b>    | <b>-</b>     | <b>-</b>     | <b>-</b>    | <b>-</b>       | <b>1</b>      | <b>-</b>    |
| <b>CONTRATADOS LABORALES</b>          |                |                |             |              |              |             |                |               |             |
| Cap. I Fijos                          | 2.939          | 3.026          | -2,9        | 216          | 222          | -2,7        | 5.033          | 4.937         | 1,9         |
| Cap. I Eventuales                     | 945            | 899            | 5,1         | 52           | 47           | 10,6        | 1.038          | 1.212         | -14,4       |
| Capítulo VI                           | -              | 3              | -           | -            | -            | -           | 26             | 34            | -23,5       |
| <b>TOTAL</b>                          | <b>3.884</b>   | <b>3.928</b>   | <b>-1,1</b> | <b>268</b>   | <b>269</b>   | <b>-0,4</b> | <b>6.097</b>   | <b>6.183</b>  | <b>-1,4</b> |
| <b>TOTAL</b>                          | <b>182.768</b> | <b>181.055</b> | <b>0,9</b>  | <b>2.119</b> | <b>2.146</b> | <b>-1,3</b> | <b>11.054</b>  | <b>11.173</b> | <b>-1,1</b> |



|  |                                    |
|--|------------------------------------|
| <b>ESTUDIO COMPARATIVO DE LA SITUACIÓN<br/>DEL PERSONAL DEL SECTOR PÚBLICO ESTATAL</b> | <b>DEPARTAMENTOS MINISTERIALES</b> |
| <b>Años 2003/2002</b>  | <b>Resumen General</b>             |

| TIPOS DE PERSONAL                     | PRESIDENCIA  |              |            | SANIDAD Y CONSUMO |              |             | TRABAJO Y A. SOCIALES |               |              |
|---------------------------------------|--------------|--------------|------------|-------------------|--------------|-------------|-----------------------|---------------|--------------|
|                                       | Años         |              | % Var.     | Años              |              | % Var.      | Años                  |               | % Var.       |
|                                       | 2003         | 2002         | 03/02      | 2003              | 2002         | 03/02       | 2003                  | 2002          | 03/02        |
| <b>ALTOS CARGOS</b>                   | 33           | 32           | 3,1        | 17                | 17           | -           | 16                    | 16            | -            |
| <b>PERSONAL EVENTUAL<br/>GABINETE</b> | 185          | 178          | 3,9        | 14                | 13           | 7,7         | 17                    | 15            | 13,3         |
| <b>FUNCIONARIOS</b>                   |              |              |            |                   |              |             |                       |               |              |
| GRUPO A                               | 294          | 278          | 5,8        | 711               | 728          | -2,3        | 1.782                 | 1.815         | -1,8         |
| GRUPO B                               | 142          | 138          | 2,9        | 243               | 242          | 0,4         | 2.613                 | 2.761         | -5,4         |
| GRUPO C                               | 310          | 293          | 5,8        | 273               | 274          | -0,4        | 2.263                 | 2.502         | -9,6         |
| GRUPO D                               | 416          | 425          | -2,1       | 531               | 562          | -5,5        | 3.665                 | 3.923         | -6,6         |
| GRUPO E                               | 13           | 16           | -18,8      | 27                | 32           | -15,6       | 196                   | 233           | -15,9        |
| <b>TOTAL</b>                          | 1.175        | 1.150        | 2,2        | 1.785             | 1.838        | -2,9        | 10.519                | 11.234        | -6,4         |
| <b>OTRO PERSONAL</b>                  |              |              |            |                   |              |             |                       |               |              |
| Contratados Administrativos           | -            | -            | -          | -                 | -            | -           | 11                    | 15            | -26,7        |
| Personal Vario                        | -            | -            | -          | -                 | -            | -           | -                     | -             | -            |
| <b>TOTAL</b>                          | -            | -            | -          | -                 | -            | -           | 11                    | 15            | -26,7        |
| <b>CONTRATADOS LABORALES</b>          |              |              |            |                   |              |             |                       |               |              |
| Cap. I Fijos                          | 2.215        | 2.223        | -0,4       | 1.015             | 1.069        | -5,1        | 2.942                 | 3.643         | -19,2        |
| Cap. I Eventuales                     | 70           | 93           | -24,7      | 94                | 114          | -17,5       | 644                   | 841           | -23,4        |
| Capítulo VI                           | -            | -            | -          | 99                | 84           | 17,9        | -                     | -             | -            |
| <b>TOTAL</b>                          | 2.285        | 2.316        | -1,3       | 1.208             | 1.267        | -4,7        | 3.586                 | 4.484         | -20,0        |
| <b>TOTAL</b>                          | <b>3.678</b> | <b>3.676</b> | <b>0,1</b> | <b>3.024</b>      | <b>3.135</b> | <b>-3,5</b> | <b>14.149</b>         | <b>15.764</b> | <b>-10,2</b> |

### 5.3. Evolución del empleo en la Administración de Justicia. Años 2003/2002

El personal al servicio de la Administración de Justicia, que en diciembre de 2002 era de 26.816 efectivos, pasa en el mismo mes de 2003 a 22.941, lo que supone una tasa de variación negativa del 14,5%.

Este descenso se ha producido en la categoría de funcionarios debido al traspaso de funciones y servicios en materia de Administración de Justicia a la Comunidad Autónoma de Madrid a lo largo del año 2003.

**Gráfico nº 10. Evolución del empleo en la Administración de Justicia. Años 2003/2002**

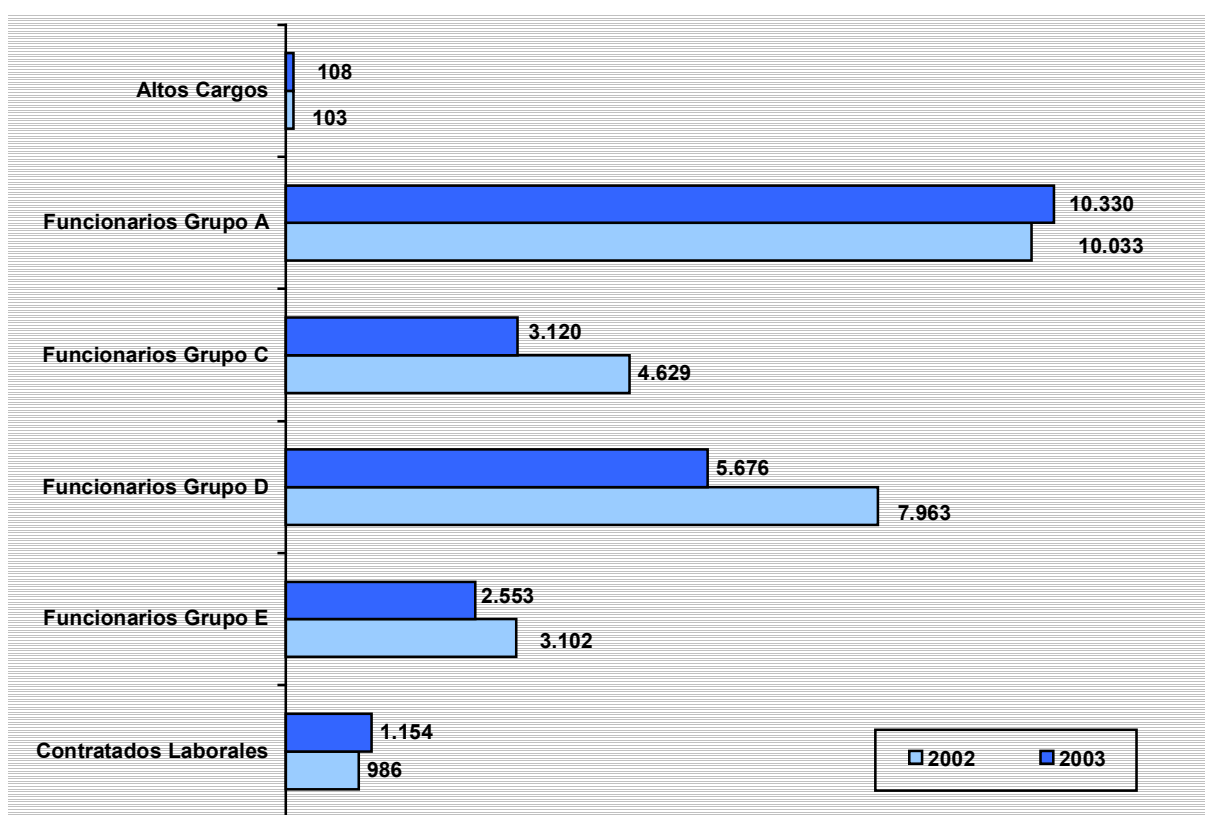

|  |                                   |
|--|-----------------------------------|
| <b>ESTUDIO COMPARATIVO DE LA SITUACIÓN<br/>DEL PERSONAL DEL SECTOR PÚBLICO ESTATAL</b> | <b>ADMINISTRACIÓN DE JUSTICIA</b> |
| <b>Años 2003/2002</b>  | <b>Resumen General</b>            |

| TIPOS DE PERSONAL                  | MINISTERIO    |               |              | ORGANISMOS AUTÓNOMOS |            |            | TOTAL DEPARTAMENTO |               |              |
|------------------------------------|---------------|---------------|--------------|----------------------|------------|------------|--------------------|---------------|--------------|
|                                    | Años          |               | % Var.       | Años                 |            | % Var.     | Años               |               | % Var.       |
|                                    | 2003          | 2002          | 03/02        | 2003                 | 2002       | 03/02      | 2003               | 2002          | 32/02        |
| <b>ALTOS CARGOS</b>                | 108           | 103           | 4,9          | -                    | -          | -          | 108                | 103           | 4,9          |
| <b>FUNCIONARIOS GRUPO A</b>        |               |               |              |                      |            |            |                    |               |              |
| Magistrados                        | 4.701         | 4.312         | 9,0          | -                    | -          | -          | 4.701              | 4.312         | 9,0          |
| Jueces y Abogados Fiscales         | 2.035         | 2.267         | -10,2        | -                    | -          | -          | 2.035              | 2.267         | -10,2        |
| Secretarios Judiciales             | 3.222         | 3.000         | 7,4          | 4                    | 4          | -          | 3.226              | 3.004         | 7,4          |
| Médicos Forenses y T. Facultativos | 367           | 449           | -18,3        | 1                    | 1          | -          | 368                | 450           | -18,2        |
| <b>TOTAL</b>                       | 10.325        | 10.028        | 3,0          | 5                    | 5          | -          | 10.330             | 10.033        | 3,0          |
| <b>FUNCIONARIOS GRUPO C</b>        |               |               |              |                      |            |            |                    |               |              |
| Oficiales                          | 3.106         | 4.615         | -32,7        | 14                   | 14         | -          | 3.120              | 4.629         | -32,6        |
| <b>FUNCIONARIOS GRUPO D</b>        |               |               |              |                      |            |            |                    |               |              |
| Auxiliares                         | 5.594         | 7.887         | -29,1        | 82                   | 76         | 7,9        | 5.676              | 7.963         | -28,7        |
| <b>FUNCIONARIOS GRUPO E</b>        |               |               |              |                      |            |            |                    |               |              |
| Agentes judiciales                 | 2.546         | 3.096         | -17,8        | 7                    | 6          | 16,7       | 2.553              | 3.102         | -17,7        |
| <b>CONTRATADOS LABORALES</b>       |               |               |              |                      |            |            |                    |               |              |
| CAP. I FIJOS                       | 1.033         | 860           | 20,1         | 7                    | 7          | -          | 1.040              | 867           | 20,0         |
| CAP. I EVENTUALES                  | 114           | 119           | -4,2         | -                    | -          | -          | 114                | 119           | -4,2         |
| CAPÍTULO VI                        | -             | -             | -            | -                    | -          | -          | -                  | -             | -            |
| <b>TOTAL</b>                       | 1.147         | 979           | 17,2         | 7                    | 7          | -          | 1.154              | 986           | 17,0         |
| <b>TOTAL</b>                       | <b>22.826</b> | <b>26.708</b> | <b>-14,5</b> | <b>115</b>           | <b>108</b> | <b>6,5</b> | <b>22.941</b>      | <b>26.816</b> | <b>-14,5</b> |

#### 5.4. Evolución del empleo en la Administración Militar. Años 2003/2002

El personal al servicio de la Administración Militar que en diciembre de 2002 era de 139.901 efectivos pasa en el mismo mes de 2003 a 148.731, lo que supone una tasa de variación positiva del 6,3%. Este aumento se ha concentrado en el área del Ministerio de Defensa.

En el gráfico nº 11 se observa como durante el ejercicio 2003 se ha producido un incremento importante en la categoría de Personal Militar en Activo. Por el contrario ha descendido el número de Personal Militar en la Reserva.

El aumento mayor se ha producido en los efectivos clasificados en el Grupo D que comprenden el personal militar de empleo con la categoría de tropa profesional. Respecto a las variaciones positivas, el aumento mayor se ha producido en los efectivos clasificados en el grupo C. Esta variación se produce por el cambio de situación administrativa del personal militar profesional que pasan del grupo D al grupo C.

**Gráfico nº 11. Evolución del empleo en la Administración Militar. Años 2003/2002**

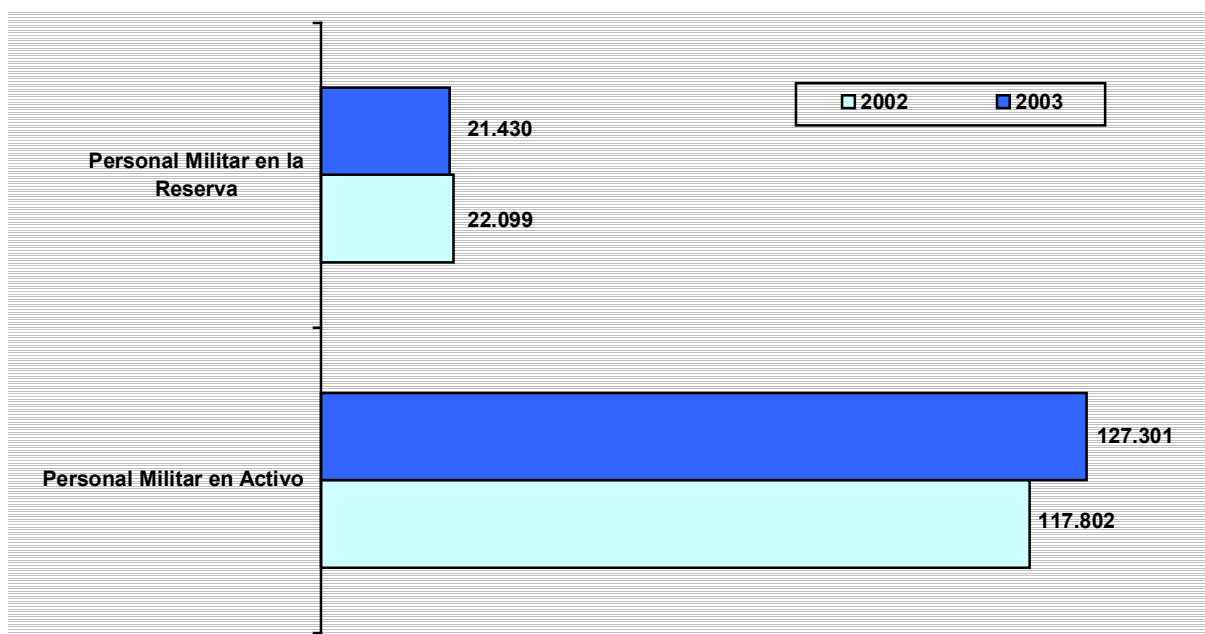

|  |                               |
|--|-------------------------------|
| <b>ESTUDIO COMPARATIVO DE LA SITUACIÓN<br/>DEL PERSONAL DEL SECTOR PÚBLICO ESTATAL</b> | <b>ADMINISTRACIÓN MILITAR</b> |
| <b>Años 2003/2002</b>  | <b>Resumen General</b>        |

| TIPOS DE PERSONAL                 | MINISTERIO     |                |            | ORGANISMOS AUTÓNOMOS |            |            | TOTAL DEPARTAMENTO |                |            |
|-----------------------------------|----------------|----------------|------------|----------------------|------------|------------|--------------------|----------------|------------|
|                                   | Años           |                | % Var.     | Años                 |            | % Var.     | Años               |                | % Var.     |
|                                   | 2003           | 2002           | 03/02      | 2003                 | 2002       | 03/02      | 2003               | 2002           | 03/02      |
| <b>PERSONAL MILITAR EN ACTIVO</b> |                |                |            |                      |            |            |                    |                |            |
| GRUPO A                           | 19.657         | 18.416         | 6,7        | 272                  | 263        | 3,4        | 19.929             | 18.679         | 6,7        |
| GRUPO B                           | 30.949         | 27.439         | 12,8       | 114                  | 109        | 4,6        | 31.063             | 27.548         | 12,8       |
| GRUPO C                           | 5.973          | 6.300          | -5,2       | -                    | -          | -          | 5.973              | 6.300          | -5,2       |
| GRUPO D                           | 70.336         | 65.275         | 7,8        | -                    | -          | -          | 70.336             | 65.275         | 7,8        |
| <b>TOTAL</b>                      | <b>126.915</b> | <b>117.430</b> | <b>8,1</b> | <b>386</b>           | <b>372</b> | <b>3,8</b> | <b>127.301</b>     | <b>117.802</b> | <b>8,1</b> |
| <b>PERSONAL MILITAR RESERVA</b>   |                |                |            |                      |            |            |                    |                |            |
|                                   | 21.430         | 22.099         | -3,0       | -                    | -          | -          | 21.430             | 22.099         | -3,0       |
| <b>TOTAL</b>                      | <b>148.345</b> | <b>139.529</b> | <b>6,3</b> | <b>386</b>           | <b>372</b> | <b>3,8</b> | <b>148.731</b>     | <b>139.901</b> | <b>6,3</b> |

### 5.5. Evolución del empleo en la Seguridad Social. Años 2003/2002

En el gráfico nº 12 y anexos siguientes se observa la evolución del número de efectivos de las Entidades Gestoras y Servicios Comunes de la Seguridad Social, que en el año 2003 ascendía a 36.325 personas, habiéndose producido un descenso del 1,1%.

En el Instituto Nacional de la Seguridad Social (INSS), se observa una disminución en la categoría de funcionarios, localizada principalmente en el grupo D, debido a la promoción interna al grupo C.

En el Instituto Nacional de Gestión Sanitaria (INGESA), la desviación de efectivos obedece básicamente a incremento de plantillas de personal estatutario en los Centros de Ceuta y Melilla y bajas en el personal funcionario de los Servicios Centrales.

En la Tesorería General de la Seguridad Social, los incrementos de los Grupos B y C, y la disminución de los Grupos D y E, se deben a la promoción interna para acceder a un grupo superior.

**Gráfico nº 12. Evolución del empleo en la Administración de la Seguridad Social.  
Años 2003/2002**

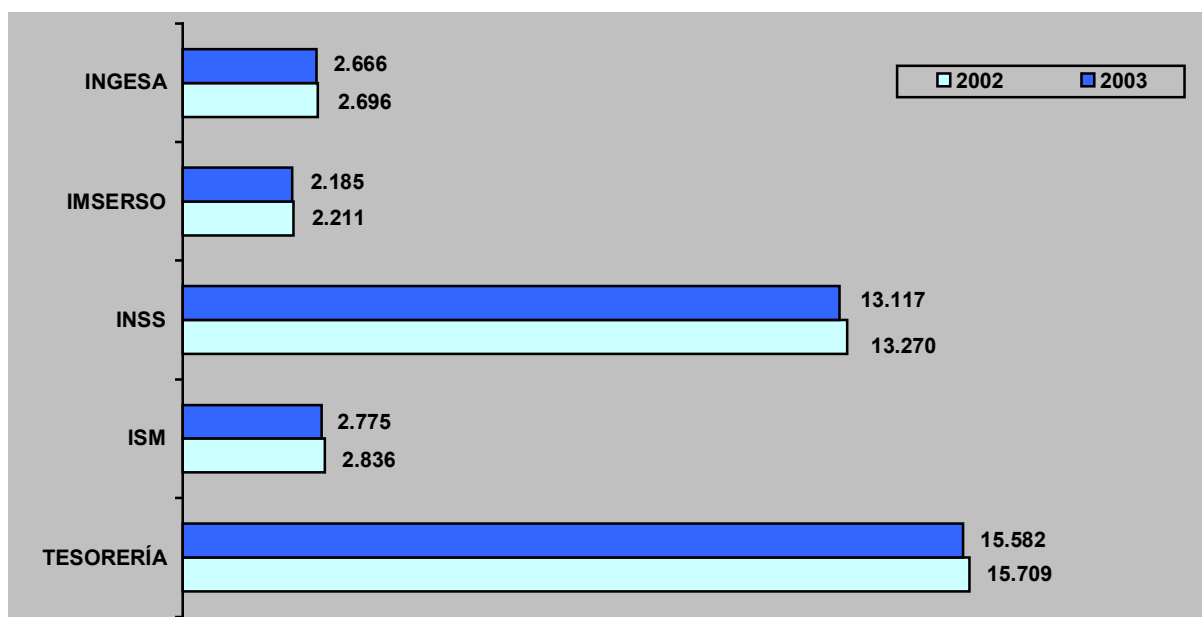

Por tipos de personal (cuadro nº 12) se observa un descenso en todas las categorías, salvo en personal estatutario.

**Cuadro nº 12. Evolución del empleo en la Administración de la Seguridad Social.  
Clasificación por tipos de personal. Años 2003/2002.**

| <b>Tipos de personal</b>                    | <b>2003</b>   | <b>2002</b>   | <b>Variación absoluta</b> | <b>Tasa de variación</b> |
|---|---------------|---------------|---------------------------|--------------------------|
| Altos Cargos                                | 4             | 4             | -                         | -                        |
| Funcionarios                                | 29.121        | 29.411        | -290                      | -1,0                     |
| Otro Personal                               | 13            | 14            | -1                        | -7,1                     |
| Contratados Laborales                       | 5.150         | 5.311         | -161                      | -3,0                     |
| Personal Estatutario de la Seguridad Social | 2.037         | 1.982         | 55                        | 2,8                      |
| <b>Total</b>                                | <b>36.325</b> | <b>36.722</b> | <b>-397</b>               | <b>-1,1</b>              |

|  |                         |
|--|-------------------------|
| <b>ESTUDIO COMPARATIVO DE LA SITUACIÓN<br/>DEL PERSONAL DEL SECTOR PÚBLICO ESTATAL</b> | <b>SEGURIDAD SOCIAL</b> |
| <b>Años 2003/2002</b>  | <b>Resumen General</b>  |

| TIPOS DE PERSONAL                     | I.N.S.S. |        |        | I.N.G.E.S.A. |       |        | I.M.S.E.R.S.O. |       |        |
|---------------------------------------|----------|--------|--------|--------------|-------|--------|----------------|-------|--------|
|                                       | Años     |        | % Var. | Años         |       | % Var. | Años           |       | % Var. |
|                                       | 2003     | 2002   | 03/02  | 2003         | 2002  | 03/02  | 2003           | 2002  | 03/02  |
| <b>ALTOS CARGOS</b>                   | 1        | 1      | -      | -            | -     | -      | 1              | 1     | -      |
| <b>PERSONAL EVENTUAL<br/>GABINETE</b> | -        | -      | -      | -            | -     | -      | -              | -     | -      |
| <b>FUNCIONARIOS</b>                   |          |        |        |              |       |        |                |       |        |
| GRUPO A                               | 1.101    | 1.127  | -2,3   | 154          | 147   | 4,8    | 80             | 83    | -3,6   |
| GRUPO B                               | 875      | 846    | 3,4    | 143          | 191   | -25,1  | 97             | 102   | -4,9   |
| GRUPO C                               | 3.549    | 3.391  | 4,7    | 188          | 203   | -7,4   | 126            | 129   | -2,3   |
| GRUPO D                               | 6.440    | 6.718  | -4,1   | 336          | 370   | -9,2   | 161            | 163   | -1,2   |
| GRUPO E                               | 147      | 166    | -11,4  | 12           | 14    | -14,3  | 15             | 16    | -6,3   |
| <b>TOTAL</b>                          | 12.112   | 12.248 | -1,1   | 833          | 925   | -9,9   | 479            | 493   | -2,8   |
| <b>OTRO PERSONAL</b>                  |          |        |        |              |       |        |                |       |        |
| Contratados Administrativos           | -        | -      | -      | -            | -     | -      | -              | -     | -      |
| Personal Vario                        | -        | -      | -      | 3            | 1     | 200,0  | 1              | 1     | -      |
| <b>TOTAL</b>                          | -        | -      | -      | 3            | 1     | 200,0  | 1              | 1     | -      |
| <b>CONTRATADOS LABORALES</b>          |          |        |        |              |       |        |                |       |        |
| Cap. I Fijos                          | 1.004    | 1.015  | -1,1   | 33           | 29    | 13,8   | 1.210          | 1.250 | -3,2   |
| Cap. I Eventuales                     | -        | 6      | -100,0 | 230          | 232   | -0,9   | 494            | 466   | 6,0    |
| Capítulo VI                           | -        | -      | -      | -            | -     | -      | -              | -     | -      |
| <b>TOTAL</b>                          | 1.004    | 1.021  | -1,7   | 263          | 261   | 0,8    | 1.704          | 1.716 | -0,7   |
| <b>PERSONAL ESTATUTARIO</b>           | -        | -      | -      | 1.567        | 1.509 | 3,8    | -              | -     | -      |
| <b>TOTAL</b>                          | 13.117   | 13.270 | -1,2   | 2.666        | 2.696 | -1,1   | 2.185          | 2.211 | -1,2   |

I.N.S.S.: Instituto Nacional de la Seguridad Social

I.N.G.E.S.A.: Instituto Nacional de Gestión Sanitaria

I.M.S.E.R.S.O.: Instituto de Migraciones y Servicios Sociales



|  |                         |
|--|-------------------------|
| <b>ESTUDIO COMPARATIVO DE LA SITUACIÓN<br/>DEL PERSONAL DEL SECTOR PÚBLICO ESTATAL</b> | <b>SEGURIDAD SOCIAL</b> |
| <b>Años 2003/2002</b>  | <b>Resumen General</b>  |

| TIPOS DE PERSONAL                     | I.S.M.       |              |             | TESORERÍA     |               |             | TOTAL         |               |             |
|---------------------------------------|--------------|--------------|-------------|---------------|---------------|-------------|---------------|---------------|-------------|
|                                       | Años         |              | % Var.      | Años          |               | % Var.      | Años          |               | % Var.      |
|                                       | 2003         | 2002         | 03/02       | 2003          | 2002          | 03/02       | 2003          | 2002          | 03/02       |
| <b>ALTOS CARGOS</b>                   | 1            | 1            | -           | 1             | 1             | -           | 4             | 4             | -           |
| <b>PERSONAL EVENTUAL<br/>GABINETE</b> | -            | -            | -           | -             | -             | -           | -             | -             | -           |
| <b>FUNCIONARIOS</b>                   |              |              |             |               |               |             |               |               |             |
| GRUPO A                               | 181          | 183          | -1,1        | 899           | 883           | 1,8         | 2.415         | 2.423         | -0,3        |
| GRUPO B                               | 201          | 204          | -1,5        | 1.351         | 1.285         | 5,1         | 2.667         | 2.628         | 1,5         |
| GRUPO C                               | 232          | 217          | 6,9         | 4.362         | 4.196         | 4,0         | 8.457         | 8.136         | 3,9         |
| GRUPO D                               | 713          | 752          | -5,2        | 7.503         | 7.755         | -3,2        | 15.153        | 15.578        | -3,8        |
| GRUPO E                               | 181          | 190          | -4,7        | 74            | 80            | -7,5        | 429           | 466           | -7,9        |
| <b>TOTAL</b>                          | 1.508        | 1.546        | -2,5        | 14.189        | 14.199        | -0,1        | 29.121        | 29.411        | -1,0        |
| <b>OTRO PERSONAL</b>                  |              |              |             |               |               |             |               |               |             |
| Contratados Administrativos.          | -            | -            | -           | -             | -             | -           | -             | -             | -           |
| Personal Vario                        | 9            | 12           | -25,0       | -             | -             | -           | 13            | 14            | -7,1        |
| <b>TOTAL</b>                          | 9            | 12           | -25,0       | -             | -             | -           | 13            | 14            | -7,1        |
| <b>CONTRATADOS LABORALES</b>          |              |              |             |               |               |             |               |               |             |
| Cap. I Fijos                          | 698          | 715          | -2,4        | 1.367         | 1.358         | 0,7         | 4.312         | 4.367         | -1,3        |
| Cap. I Eventuales                     | 89           | 89           | -           | 25            | 151           | -83,4       | 838           | 944           | -11,2       |
| Capítulo VI                           | -            | -            | -           | -             | -             | -           | -             | -             | -           |
| <b>TOTAL</b>                          | 787          | 804          | -2,1        | 1.392         | 1.509         | -7,8        | 5.150         | 5.311         | -3,0        |
| <b>PERSONAL ESTATUTARIO</b>           | 470          | 473          | -0,6        | -             | -             | -           | 2.037         | 1.982         | 2,8         |
| <b>TOTAL</b>                          | <b>2.775</b> | <b>2.836</b> | <b>-2,2</b> | <b>15.582</b> | <b>15.709</b> | <b>-0,8</b> | <b>36.325</b> | <b>36.722</b> | <b>-1,1</b> |

I.S.M.: Instituto Social de la Marina

TESORERIA: Tesorería General de la Seguridad Social

## 5.6. Evolución del empleo en Otros Organismos públicos. Años 2003/2002

El personal al servicio de Otros Organismos públicos ascendía a diciembre de 2003 a 32.180 personas, lo que supone un descenso de 343 efectivos (1,1%) respecto a la misma fecha de 2002, como se aprecia en los cuadros nº 13 y 14, que recogen la variación por tipo de personal y por Organismos públicos.

**Cuadro nº 13. Evolución del personal de Otros Organismos públicos.  
Clasificación por tipos de personal. Años 2003/2002**

| Tipos de personal          | 2003          | 2002          | Variación absoluta | Tasa de variación |
|----------------------------|---------------|---------------|--------------------|-------------------|
| Altos Cargos               | 20            | 19            | 1                  | 5,3               |
| Personal Eventual Gabinete | 31            | 29            | 2                  | 6,9               |
| Funcionarios               | 26.688        | 26.874        | -186               | -0,7              |
| Contratados Laborales      | 5.441         | 5.601         | -160               | -2,9              |
| <b>Total</b>               | <b>32.180</b> | <b>32.523</b> | <b>-343</b>        | <b>-1,1</b>       |

**Cuadro nº 14. Evolución del personal de Otros Organismos públicos. Años 2003/2002**

| Otros Organismos públicos      | 2003          | 2002          | Variación absoluta | Tasa de variación |
|--------------------------------|---------------|---------------|--------------------|-------------------|
| AEAT                           | 27.495        | 27.762        | -267               | -1,0              |
| Agencia de Protección de Datos | 67            | 67            | -                  | -                 |
| Consejo Económico y Social     | 69            | 69            | -                  | -                 |
| Consejo de Seguridad Nuclear   | 448           | 446           | 2                  | 0,4               |
| Instituto Cervantes            | 719           | 667           | 52                 | 7,8               |
| UNED                           | 2.263         | 2.429         | -166               | -6,8              |
| Comisión Mercado Telecomunic.  | 121           | 121           | -                  | -                 |
| CNMV                           | 314           | 295           | 19                 | 6,4               |
| Comisión Nacional Energía      | 175           | 164           | 11                 | 6,7               |
| ICEX                           | 479           | 476           | 3                  | 0,6               |
| Zona Especial Canaria          | 30            | 27            | 3                  | 11,1              |
| <b>Total</b>                   | <b>32.180</b> | <b>32.523</b> | <b>-343</b>        | <b>-1,1</b>       |

**ESTUDIO COMPARATIVO DE LA SITUACIÓN  
DEL PERSONAL DEL SECTOR PÚBLICO ESTATAL**

**OTROS ORGANISMOS PÚBLICOS**

**Años 2003/2002**

| TIPOS DE PERSONAL                 | C.ECON.Y.SOCIAL |           |          | C.SEG.NUCLEAR |            |            |
|-----------------------------------|-----------------|-----------|----------|---------------|------------|------------|
|                                   | Años            |           | % Var.   | Años          |            | % Var.     |
|                                   | 2003            | 2002      | 03/02    | 2003          | 2002       | 03/02      |
| <b>ALTOS CARGOS</b>               | 2               | 2         | -        | 8             | 7          | 14,3       |
| <b>PERSONAL EVENTUAL GABINETE</b> | -               | -         | -        | 31            | 29         | 6,9        |
| <b>FUNCIONARIOS</b>               |                 |           |          |               |            |            |
| GRUPO A                           | -               | -         | -        | 197           | 199        | -1,0       |
| GRUPO B                           | -               | -         | -        | 35            | 36         | -2,8       |
| GRUPO C                           | -               | -         | -        | 31            | 28         | 10,7       |
| GRUPO D                           | -               | -         | -        | 37            | 40         | -7,5       |
| GRUPO E                           | -               | -         | -        | -             | -          | -          |
| <b>TOTAL</b>                      | -               | -         | -        | 300           | 303        | -1,0       |
| <b>OTRO PERSONAL</b>              |                 |           |          |               |            |            |
| Contratados Administrativos       | -               | -         | -        | -             | -          | -          |
| Personal Vario                    | -               | -         | -        | -             | -          | -          |
| <b>TOTAL</b>                      | -               | -         | -        | -             | -          | -          |
| <b>CONTRATADOS LABORALES</b>      |                 |           |          |               |            |            |
| Cap. I Fijos                      | 62              | 63        | -1,6     | 106           | 104        | 1,9        |
| Cap. I Eventuales                 | 5               | 4         | 25,0     | 3             | 3          | -          |
| Capítulo VI                       | -               | -         | -        | -             | -          | -          |
| <b>TOTAL</b>                      | 67              | 67        | -        | 109           | 107        | 1,9        |
| <b>TOTAL</b>                      | <b>69</b>       | <b>69</b> | <b>-</b> | <b>448</b>    | <b>446</b> | <b>0,4</b> |

C.ECON.Y SOCIAL: Consejo Económico y Social

C.SEG.NUCLEAR: Consejo de Seguridad Nuclear

|  |                                  |
|--|----------------------------------|
| <b>ESTUDIO COMPARATIVO DE LA SITUACIÓN<br/>DEL PERSONAL DEL SECTOR PÚBLICO ESTATAL</b> | <b>OTROS ORGANISMOS PÚBLICOS</b> |
| <b>Años 2003/2002</b>  |                                  |

| TIPOS DE PERSONAL                 | A.P. DATOS |           |          | A.E.A.T.      |               |             |
|-----------------------------------|------------|-----------|----------|---------------|---------------|-------------|
|                                   | Años       |           | % Var.   | Años          |               | % Var.      |
|                                   | 2003       | 2002      | 03/02    | 2003          | 2002          | 03/02       |
| <b>ALTOS CARGOS</b>               | 1          | 1         | -        | 8             | 8             | -           |
| <b>PERSONAL EVENTUAL GABINETE</b> | -          | -         | -        | -             | -             | -           |
| <b>FUNCIONARIOS</b>               |            |           |          |               |               |             |
| GRUPO A                           | 21         | 21        | -        | 2.047         | 2.045         | 0,1         |
| GRUPO B                           | 17         | 18        | -5,6     | 7.105         | 7.048         | 0,8         |
| GRUPO C                           | 12         | 8         | 50,0     | 7.854         | 7.748         | 1,4         |
| GRUPO D                           | 14         | 17        | -17,6    | 7.718         | 8.072         | -4,4        |
| GRUPO E                           | -          | -         | -        | 46            | 45            | 2,2         |
| <b>TOTAL</b>                      | 64         | 64        | -        | 24.770        | 24.958        | -0,8        |
| <b>OTRO PERSONAL</b>              |            |           |          |               |               |             |
| Contratados Administrativos       | -          | -         | -        | -             | -             | -           |
| Personal Vario                    | -          | -         | -        | -             | -             | -           |
| <b>TOTAL</b>                      | -          | -         | -        | -             | -             | -           |
| <b>CONTRATADOS LABORALES</b>      |            |           |          |               |               |             |
| Cap. I Fijos                      | 2          | 2         | -        | 2.678         | 2.768         | -3,0        |
| Cap. I Eventuales                 | -          | -         | -        | 39            | 28            | 34,3        |
| Capítulo VI                       | -          | -         | -        | -             | -             | -           |
| <b>TOTAL</b>                      | 2          | 2         | -        | 2.717         | 2.796         | -2,6        |
| <b>TOTAL</b>                      | <b>67</b>  | <b>67</b> | <b>-</b> | <b>27.495</b> | <b>27.762</b> | <b>-1,0</b> |

A.P.DATOS: Agencia de Protección de Datos

A.E.A.T.: Agencia Estatal de la Administración Tributaria

|  |                                  |
|--|----------------------------------|
| <b>ESTUDIO COMPARATIVO DE LA SITUACIÓN<br/>DEL PERSONAL DEL SECTOR PÚBLICO ESTATAL</b> | <b>OTROS ORGANISMOS PÚBLICOS</b> |
| <b>Años 2003/2002</b>  | <b>Instituto Cervantes</b>       |

| TIPOS DE PERSONAL      | SEDE CENTRAL |            |                | TIPOS DE PERSONAL    | CENTROS EN EL EXTERIOR |            |                |
|------------------------|--------------|------------|----------------|----------------------|------------------------|------------|----------------|
|                        | Años         |            | %<br>Variación |                      | Años                   |            | %<br>Variación |
|                        | 2003         | 2002       | 03/02          |                      | 2003                   | 2002       | 03/02          |
| Director del Instituto | 1            | 1          | -              | Directores de centro | 41                     | 38         | 7,9            |
| Secretario General     | 1            | 1          | -              | Administradores      | 23                     | 20         | 15,0           |
| Directores de Área     | 10           | 9          | 11,1           | Jefes de estudio     | 26                     | 29         | -10,3          |
| Titulados Superiores   | 66           | 66         | -              | Gestores culturales  | 14                     | 14         | -              |
| Titulados Medios       | 19           | 18         | 5,6            | Profesores           | 207                    | 185        | 11,9           |
| Administrativos        | 58           | 54         | 7,4            | Bibliotecarios       | 41                     | 40         | 2,5            |
| Personal de servicios  | 9            | 8          | 12,5           | Administrativos      | 172                    | 155        | 11,0           |
|                        |              |            |                | Otro personal        | 31                     | 29         | 6,9            |
| <b>TOTAL</b>           | <b>164</b>   | <b>157</b> | <b>4,5</b>     | <b>TOTAL</b>         | <b>555</b>             | <b>510</b> | <b>8,8</b>     |

|  |                                  |
|--|----------------------------------|
| <b>ESTUDIO COMPARATIVO DE LA SITUACIÓN<br/>DEL PERSONAL DEL SECTOR PÚBLICO ESTATAL</b> | <b>OTROS ORGANISMOS PÚBLICOS</b> |
| <b>Años 2003/2002</b>  | <b>UNED</b>                      |

| TIPOS DE PERSONAL          | Años         |              | % Variación |
|----------------------------|--------------|--------------|-------------|
|                            | 2003         | 2002         | 03/02       |
| <b>FUNCIONARIOS</b>        |              |              |             |
| Docentes                   | 826          | 834          | -1,0        |
| No docentes                | 728          | 715          | 1,5         |
| <b>PERSONAL CONTRATADO</b> |              |              |             |
| Docente                    | 383          | 386          | -0,8        |
| No docente                 | 326          | 494          | -34,0       |
| <b>OTRO PERSONAL</b>       |              |              |             |
| Docente                    | -            | -            | -           |
| No docente                 | -            | -            | -           |
| <b>TOTAL</b>               | <b>2.263</b> | <b>2.429</b> | <b>-6,8</b> |

**ESTUDIO COMPARATIVO DE LA SITUACIÓN  
DEL PERSONAL DEL SECTOR PÚBLICO ESTATAL**

**OTROS ORGANISMOS PÚBLICOS**

**Años 2003/2002**

**Comisión del Mercado de las  
Telecomunicaciones (CMT)**

| TIPOS DE PERSONAL                | Años       |          |            |            |          |            | % Variación |              |          |
|----------------------------------|------------|----------|------------|------------|----------|------------|-------------|--------------|----------|
|                                  | 2003       |          |            | 2002       |          |            | 03/02       |              |          |
|                                  | Fijo       | Eventual | Total      | Fijo       | Eventual | Total      | Fijo        | Eventual     | Total    |
| Directivos, Técnicos y similares | 85         | 2        | 87         | 85         | 4        | 89         | -           | -50,0        | -2,2     |
| Administrativos y Auxiliares     | 29         | 3        | 32         | 25         | 5        | 30         | 16,0        | -40,0        | 6,7      |
| Obreros, Subalternos y otros     | 2          | -        | 2          | 2          | -        | 2          | -           | -            | -        |
| <b>TOTAL</b>                     | <b>116</b> | <b>5</b> | <b>121</b> | <b>112</b> | <b>9</b> | <b>121</b> | <b>3,6</b>  | <b>-44,4</b> | <b>-</b> |

**ESTUDIO COMPARATIVO DE LA SITUACIÓN  
DEL PERSONAL DEL SECTOR PÚBLICO ESTATAL**

**OTROS ORGANISMOS PÚBLICOS**

**Años 2003/2002**

**Comisión Nacional del Mercado de  
Valores (CNMV)**

| TIPOS DE PERSONAL                | Años       |           |            |            |           |            | % Variación |             |            |
|----------------------------------|------------|-----------|------------|------------|-----------|------------|-------------|-------------|------------|
|                                  | 2003       |           |            | 2002       |           |            | 03/02       |             |            |
|                                  | Fijo       | Eventual  | Total      | Fijo       | Eventual  | Total      | Fijo        | Eventual    | Total      |
| Directivos, Técnicos y similares | 236        | 11        | 247        | 220        | 8         | 228        | 7,3         | 37,5        | 8,3        |
| Administrativos y Auxiliares     | 57         | -         | 57         | 53         | 4         | 57         | 7,5         | -100,0      | -          |
| Obreros, Subalternos y otros     | 10         | -         | 10         | 10         | -         | 10         | -           | -           | -          |
| <b>TOTAL</b>                     | <b>303</b> | <b>11</b> | <b>314</b> | <b>283</b> | <b>12</b> | <b>295</b> | <b>7,1</b>  | <b>-8,3</b> | <b>6,4</b> |

|  |   |
|--|---|
| <b>ESTUDIO COMPARATIVO DE LA SITUACIÓN<br/>DEL PERSONAL DEL SECTOR PÚBLICO ESTATAL</b> | <b>OTROS ORGANISMOS PÚBLICOS</b>          |
| <b>Años 2003/2002</b>  | <b>Comisión Nacional de Energía (CNE)</b> |

| TIPOS DE PERSONAL                | Años       |          |            |            |          |            | % Variación |              |            |
|----------------------------------|------------|----------|------------|------------|----------|------------|-------------|--------------|------------|
|                                  | 2003       |          |            | 2002       |          |            | 03/02       |              |            |
|                                  | Fijo       | Eventual | Total      | Fijo       | Eventual | Total      | Fijo        | Eventual     | Total      |
| Directivos, Técnicos y similares | 128        | -        | 128        | 117        | -        | 117        | 9,4         | -            | 9,4        |
| Administrativos y Auxiliares     | 39         | 2        | 41         | 39         | 1        | 40         | -           | 100,0        | 2,5        |
| Obreros, Subalternos y otros     | 6          | -        | 6          | 7          | -        | 7          | -14,3       | -            | -14,3      |
| <b>TOTAL</b>                     | <b>173</b> | <b>2</b> | <b>175</b> | <b>163</b> | <b>1</b> | <b>164</b> | <b>6,1</b>  | <b>100,0</b> | <b>6,7</b> |

|  |  |
|--|--|
| <b>ESTUDIO COMPARATIVO DE LA SITUACIÓN<br/>DEL PERSONAL DEL SECTOR PÚBLICO ESTATAL</b> | <b>OTROS ORGANISMOS PÚBLICOS</b>                         |
| <b>Años 2003/2002</b>  | <b>Instituto Español de Comercio Exterior<br/>(ICEX)</b> |

| TIPOS DE PERSONAL                | Años       |           |            |            |           |            | % Variación |              |            |
|----------------------------------|------------|-----------|------------|------------|-----------|------------|-------------|--------------|------------|
|                                  | 2003       |           |            | 2002       |           |            | 03/02       |              |            |
|                                  | Fijo       | Eventual  | Total      | Fijo       | Eventual  | Total      | Fijo        | Eventual     | Total      |
| Directivos, Técnicos y similares | 201        | 17        | 218        | 200        | 20        | 220        | 0,5         | -15,0        | -0,9       |
| Administrativos y Auxiliares     | 222        | 23        | 245        | 214        | 24        | 238        | 3,7         | -4,2         | 2,9        |
| Obreros, Subalternos y otros     | 16         | -         | 16         | 17         | 1         | 18         | -5,9        | -100,0       | 11,1       |
| <b>TOTAL</b>                     | <b>439</b> | <b>40</b> | <b>479</b> | <b>431</b> | <b>45</b> | <b>476</b> | <b>1,9</b>  | <b>-11,1</b> | <b>0,6</b> |



**ESTUDIO COMPARATIVO DE LA SITUACIÓN  
DEL PERSONAL DEL SECTOR PÚBLICO ESTATAL**

**OTROS ORGANISMOS PÚBLICOS**

**Años 2003/2002**

**Consortio de la Zona Especial Canaria  
(ZEC)**

| TIPOS DE PERSONAL                | Años      |          |           |           |          |           | % Variación |             |             |
|----------------------------------|-----------|----------|-----------|-----------|----------|-----------|-------------|-------------|-------------|
|                                  | 2003      |          |           | 2002      |          |           | 03/02       |             |             |
|                                  | Fijo      | Eventual | Total     | Fijo      | Eventual | Total     | Fijo        | Eventual    | Total       |
| Directivos, Técnicos y similares | 11        | 6        | 17        | 11        | 5        | 16        | -           | 20,0        | 6,3         |
| Administrativos y Auxiliares     | 10        | 1        | 11        | 8         | 1        | 9         | 25,0        | -           | 22,2        |
| Obreros, Subalternos y otros     | 2         | -        | 2         | 2         | -        | 2         | -           | -           | -           |
| <b>TOTAL</b>                     | <b>23</b> | <b>7</b> | <b>30</b> | <b>21</b> | <b>6</b> | <b>27</b> | <b>9,5</b>  | <b>16,7</b> | <b>11,1</b> |

## 6. Evolución del empleo en el Sector público estatal no administrativo. Años 2002/2001

El personal al servicio del Sector público estatal no administrativo ascendía en 2002 a 178.688 efectivos y en 2001 a 182.643, lo que significa un descenso de 3.955 perceptores, es decir un 2,2% de variación negativa. El siguiente cuadro muestra la evolución del empleo de estas entidades.

**Cuadro nº 15. Evolución del empleo en el Sector público estatal no administrativo. Años 2002/2001**

| <b>Sector público empresarial</b>      | <b>2002</b>    | <b>2001</b>    | <b>Variación absoluta</b> | <b>Tasa de variación</b> |
|--|----------------|----------------|---------------------------|--------------------------|
| Entidades públicas empresariales       | 47.478         | 48.464         | -986                      | -2,0                     |
| Sociedades mercantiles                 | 122.091        | 123.451        | -1.360                    | -1,1                     |
| Otros Organismos públicos. PGC privado | 6.941          | 7.238          | -297                      | -4,1                     |
| Fundaciones estatales                  | 2.178          | 3.490          | -1.312                    | -37,6                    |
| <b>Total</b>                           | <b>178.688</b> | <b>182.643</b> | <b>-3.955</b>             | <b>-2,2</b>              |

La reorganización del Sector público estatal empresarial ha continuado a lo largo de 2002, manteniéndose el proceso de privatizaciones y de saneamiento industrial iniciado en ejercicios anteriores. Todo ello conlleva una disminución en el número de empleados.

|  |   |
|--|---|
| <b>ESTUDIO COMPARATIVO DE LA SITUACIÓN<br/>DEL PERSONAL DEL SECTOR PÚBLICO ESTATAL</b> | <b>ENTIDADES PÚBLICAS<br/>EMPRESARIALES</b> |
| <b>Años 2002/2001</b>  | <b>Categorías Laborales</b>                 |

| TIPOS DE PERSONAL                | Años          |              |               |               |              |               | % Variación |             |             |
|----------------------------------|---------------|--------------|---------------|---------------|--------------|---------------|-------------|-------------|-------------|
|                                  | 2002          |              |               | 2001          |              |               | 02/01       |             |             |
|                                  | Fijo          | Eventual     | TOTAL         | Fijo          | Eventual     | TOTAL         | Fijo        | Eventual    | TOTAL       |
| Directivos, Técnicos y similares | 21.571        | 785          | 22.356        | 18.801        | 60           | 18.861        | 14,7        | 1.208,3     | 18,5        |
| Administrativos y Auxiliares     | 3.282         | 189          | 3.471         | 3.305         | 34           | 3.339         | -0,6        | 455,9       | 4,0         |
| Obreros, Subalternos y otros     | 21.338        | 313          | 21.651        | 24.984        | 1.280        | 26.264        | -14,6       | -75,6       | -17,6       |
| <b>TOTAL</b>                     | <b>46.191</b> | <b>1.287</b> | <b>47.478</b> | <b>47.090</b> | <b>1.374</b> | <b>48.464</b> | <b>-1,9</b> | <b>-6,3</b> | <b>-2,0</b> |

|  |                               |
|--|-------------------------------|
| <b>ESTUDIO COMPARATIVO DE LA SITUACIÓN<br/>DEL PERSONAL DEL SECTOR PÚBLICO ESTATAL</b> | <b>SOCIEDADES MERCANTILES</b> |
| <b>Años 2002/2001</b>  | <b>Categorías Laborales</b>   |

| TIPOS DE PERSONAL                | Años          |               |                |               |               |                | % Variación |            |             |
|----------------------------------|---------------|---------------|----------------|---------------|---------------|----------------|-------------|------------|-------------|
|                                  | 2002          |               |                | 2001          |               |                | 02/01       |            |             |
|                                  | Fijo          | Eventual      | TOTAL          | Fijo          | Eventual      | TOTAL          | Fijo        | Eventual   | TOTAL       |
| Directivos, Técnicos y similares | 19.305        | 3.678         | 22.983         | 19.495        | 3.289         | 22.784         | -1,0        | 11,8       | 0,9         |
| Administrativos y Auxiliares     | 13.418        | 2.382         | 15.800         | 12.526        | 2.628         | 15.154         | 7,1         | -9,4       | 4,3         |
| Obreros, Subalternos y otros     | 58.692        | 24.616        | 83.308         | 61.324        | 24.189        | 85.513         | -4,3        | 1,8        | -2,6        |
| <b>TOTAL</b>                     | <b>91.415</b> | <b>30.676</b> | <b>122.091</b> | <b>93.345</b> | <b>30.106</b> | <b>123.451</b> | <b>-2,1</b> | <b>1,9</b> | <b>-1,1</b> |

|  |  |
|--|--|
| <b>ESTUDIO COMPARATIVO DE LA SITUACIÓN<br/>DEL PERSONAL DEL SECTOR PÚBLICO ESTATAL</b> | <b>OTROS ORGANISMOS PÚBLICOS<br/>PGC PRIVADO</b> |
| <b>Años 2002/2001</b>  | <b>Categorías Laborales</b>                      |

| TIPOS DE PERSONAL                | Años         |            |              |              |            |              | % Variación |              |             |
|----------------------------------|--------------|------------|--------------|--------------|------------|--------------|-------------|--------------|-------------|
|                                  | 2002         |            |              | 2001         |            |              | 02/01       |              |             |
|                                  | Fijo         | Eventual   | TOTAL        | Fijo         | Eventual   | TOTAL        | Fijo        | Eventual     | TOTAL       |
| Directivos, Técnicos y similares | 1.668        | 89         | 1.757        | 1.621        | 107        | 1.728        | 2,9         | -16,8        | 1,7         |
| Administrativos y Auxiliares     | 1.790        | 249        | 2.039        | 1.806        | 208        | 2.014        | -0,9        | 19,7         | 1,2         |
| Obreros, Subalternos y otros     | 2.882        | 263        | 3.145        | 3.023        | 473        | 3.496        | -4,7        | -44,4        | -10,0       |
| <b>TOTAL</b>                     | <b>6.340</b> | <b>601</b> | <b>6.941</b> | <b>6.450</b> | <b>788</b> | <b>7.238</b> | <b>-1,7</b> | <b>-23,7</b> | <b>-4,1</b> |

|  |                              |
|--|------------------------------|
| <b>ESTUDIO COMPARATIVO DE LA SITUACIÓN<br/>DEL PERSONAL DEL SECTOR PÚBLICO ESTATAL</b> | <b>FUNDACIONES ESTATALES</b> |
| <b>Años 2002/2001</b>  | <b>Categorías Laborales</b>  |

| TIPOS DE PERSONAL (1)            | Años         |            |              |              |            |              | % Variación  |            |              |
|----------------------------------|--------------|------------|--------------|--------------|------------|--------------|--------------|------------|--------------|
|                                  | 2002         |            |              | 2001         |            |              | 02/01        |            |              |
|                                  | Fijo         | Eventual   | TOTAL        | Fijo         | Eventual   | TOTAL        | Fijo         | Eventual   | TOTAL        |
| Directivos, Técnicos y similares | 807          | 153        | 960          | 1.808        | 269        | 2.077        | -55,3        | -43,1      | -53,7        |
| Administrativos y Auxiliares     | 436          | 213        | 649          | 795          | 145        | 940          | -45,1        | 46,8       | -30,9        |
| Obreros, Subalternos y otros     | 403          | 166        | 569          | 402          | 71         | 473          | 0,2          | 133,8      | 20,2         |
| <b>TOTAL</b>                     | <b>1.646</b> | <b>532</b> | <b>2.178</b> | <b>3.005</b> | <b>485</b> | <b>3.490</b> | <b>-45,2</b> | <b>9,6</b> | <b>-37,6</b> |

(1) La distribución por categorías laborales es estimada.