

Sector Público Empresarial

Composición y estructura 2001



MINISTERIO
DE HACIENDA

IGAĒ

INTERVENCIÓN GENERAL DE LA
ADMINISTRACIÓN DEL ESTADO

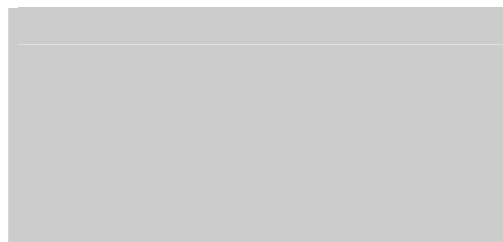

PRESENTACIÓN

La Intervención General de la Administración del Estado, utilizando la base de datos de la Central de Información Contable de Empresas Públicas (CICEP), publica un año más el estudio sobre empresas y fundaciones públicas, en el que intenta ofrecer una visión, lo más amplia posible, del acontecer de estas figuras a lo largo del ejercicio 2001, así como un avance de lo ocurrido en el ejercicio 2002.

No se pretenden realizar aportaciones teóricas ni análisis de planteamientos económicos, tan sólo ofrecer datos económico-financieros suficientemente relevantes, así como un enfoque estructuralista que permita conocer la dimensión y la evolución de las empresas y fundaciones públicas existentes en el ejercicio objeto de estudio.

En el ejercicio precedente, el estudio se estructuraba en 4 títulos, incorporándose en el presente el informe provisional para las fundaciones estatales, formando por tanto la colección las siguientes publicaciones:

- 📖 Empresas estatales. Informe económico-financiero 2001
- 📖 Fundaciones estatales. Informe económico-financiero 2001
- 📖 Empresas estatales . Informe provisional 2002
- 📖 Fundaciones estatales. Informe provisional 2002
- 📖 Sector Público Empresarial: Composición y estructura 2001

Una vez más, agradecer la colaboración prestada, tanto por las entidades como por las Comunidades Autónomas, Diputaciones Provinciales y Ayuntamientos, sin cuya ayuda no hubiese sido posible recabar la información facilitada en las distintas publicaciones, poniéndolas a su disposición en espera de que constituya un instrumento útil, estando abiertos a cualquier sugerencia en aras de mejorarlas en un futuro.



ÍNDICE

- 1. INTRODUCCIÓN Y DELIMITACIÓN**
- 2. INVENTARIO**
- 3. EVOLUCIÓN DEL INVENTARIO**
- 4. GRADO DE PARTICIPACIÓN**
- 5. ESTRUCTURA DE DOMINIO PÚBLICO**
- 6. PARTICIPACIONES EN EMPRESAS PRIVADAS**
- 7. ESTRUCTURAS DE CAPITAL DEL SECTOR PÚBLICO
EMPRESARIAL AUTONÓMICO**



ÍNDICE DE CUADROS

1. INTRODUCCIÓN Y DELIMITACIÓN

2. INVENTARIO

3. EVOLUCIÓN DEL INVENTARIO

3.1. Evolución del inventario del Sector Público Empresarial

3.2. Evolución del inventario del Sector Público Empresarial estatal

3.3. Evolución del inventario del Sector Público Empresarial autonómico

3.4. Evolución del inventario del Sector Público Empresarial provincial

3.5. Evolución del inventario del Sector Público Empresarial municipal

4. GRADO DE PARTICIPACIÓN

4.1. Grado de participación pública efectiva

4.2. Grado de participación territorial efectiva de las empresas públicas territoriales

4.3. Entidades con participación efectiva Estatal y Territorial

5. ESTRUCTURA DE DOMINIO PÚBLICO

6. PARTICIPACIONES EN EMPRESAS PRIVADAS

7. ESTRUCTURAS DE CAPITAL DEL SECTOR PÚBLICO EMPRESARIAL AUTONÓMICO



ÍNDICE DE GRÁFICOS

1. INTRODUCCIÓN Y DELIMITACIÓN

2. INVENTARIO

3. EVOLUCIÓN DEL INVENTARIO

3.1. Evolución del inventario del Sector Público Empresarial

3.2. Evolución del inventario del SPE estatal

3.3. Evolución del inventario del SPE autonómico

3.4. Evolución del inventario del SPE provincial

3.5. Evolución del inventario del Sector Público Empresarial municipal (capitales de provincia)

3.6. Evolución del inventario del SPE municipal (municipios con inventario superior a dos entidades, excepto capitales de provincia)

4. GRADO DE PARTICIPACIÓN

4.1. Distribución del grado de participación efectiva en el SPE estatal

4.2. Distribución del grado de participación efectiva en el SPE autonómico

4.3. Distribución del grado de participación efectiva en el SPE provincial

4.4. Distribución del grado de participación efectiva en el SPE municipal

5. ESTRUCTURA DE DOMINIO PÚBLICO

6. PARTICIPACIONES EN EMPRESAS PRIVADAS

7. ESTRUCTURAS DE CAPITAL DEL SECTOR PÚBLICO EMPRESARIAL AUTONÓMICO



ÍNDICE DE LISTADOS

1. INTRODUCCIÓN Y DELIMITACIÓN

2. INVENTARIO

- 2.1. Sector Público Empresarial Estatal
- 2.2. Sector Público Empresarial Autonómico
- 2.3. Sector Público Empresaria Provincial
- 2.4. Sector Público Empresarial Municipal

3. EVOLUCIÓN DEL INVENTARIO

- 3.1. Altas en el Sector Público Empresarial Estatal
- 3.2. Bajas en el Sector Público Empresarial Estatal
- 3.3. Altas en el Sector Público Empresarial Autonómico
- 3.4. Bajas en el Sector Público Empresaria Autonómico
- 3.5. Altas en el Sector Público Empresarial Provincial
- 3.6. Bajas en el Sector Público Empresarial Provincial
- 3.7. Altas en el Sector Público Empresarial Municipal
- 3.8. Bajas en el Sector Público Empresarial Municipal

4. GRADO DE PARTICIPACIÓN

- 4.1. Distribución del S.P.E. Estatal según el grado de participación efectiva
- 4.2. Distribución del S.P.E. Autonómico según el grado de participación efectiva

4.3. Distribución del S.P.E. Provincial según el grado de participación efectiva

4.4. Distribución del S.P.E. Municipal según el grado de participación efectiva

4.5. Sociedades Estatales con participación del S.P.E. Territorial

4.6. Sociedades Territoriales con participación del S.P.E. Estatal

5. ESTRUCTURA DE DOMINIO

5.1. Sector Público Empresarial Estatal

5.2. Sector Público Empresarial Autonómico

5.3. Sector Público Empresarial Provincial

5.4. Sector Público Empresarial Municipal

6. PARTICIPACIONES EN EMPRESAS PRIVADAS

6.1. Participaciones minoritarias del S.P.E. Estatal

6.2. Participaciones minoritarias del S.P.E. Territorial

7. ESTRUCTURAS DE CAPITAL DEL SECTOR EMPRESARIAL AUTONÓMICO



1. INTRODUCCIÓN Y DELIMITACIÓN

Desde 1984, la Intervención General de la Administración del Estado (IGAE), a través de la Central de Información Contable de Empresas Públicas (CICEP), ubicada en la Subdirección General de Coordinación, ha venido profundizando en el análisis de la información económico-financiera del Sector Público Empresarial, ofreciendo un estudio que abarcaba tanto a las empresas estatales como a las territoriales, si bien el análisis en mayor profundidad se realiza respecto a las primeras, derivando actualmente en una publicación independiente.

Este título, trata de ser un documento de consulta sobre las empresas públicas existentes, que tiene por objeto mostrar la estructura y composición del Sector Público Empresarial, recogiendo con exhaustividad su inventario, composición, estructura y variaciones, tanto en el ámbito estatal como en el autonómico, provincial y municipal.

La Intervención General de la Administración del Estado dispone de formularios normalizados, que se obtienen de manera inmediata a través de la página web de la Secretaría de Estado de Presupuestos y Gastos, para el ámbito estatal: <http://www.igae.minhac.es/cicep>, y para el autonómico, provincial y local: <http://www.igae.minhac.es/cicep/territorial> pudiéndose remitir en soporte informático, este último gracias a la intermediación de las Intervenciones de las Comunidades Autónomas, de las Diputaciones Provinciales y de los Ayuntamientos.

La información que se presenta ha sido fruto de la labor de investigación iniciada años atrás, con el fin de conseguir un inventario mucho más exacto dada la gran cantidad de empresas existentes y la diversidad de la información recibida.

El criterio diferenciador presenta dos ordenes: económico y público. El de orden económico responde a que su actividad principal consista en la producción de bienes y servicios destinados a la venta en el mercado, así como que al menos el 50% de sus ingresos procedan de la venta de su producción en el mismo, quedando fuera del concepto de “empresa” aquellas entidades cuyos recursos en su mayoría deriven de la asignación de alguna de las Administraciones aunque tenga naturaleza empresarial. En relación con el término “público”, puede decirse que el Sector Público está compuesto por tres sectores: el Estatal, el de las Comunidades Autónomas y el de las Corporaciones Locales, incluyendo este último el ámbito provincial y municipal. Este tema queda claro cuando se trata de actividades político-administrativas, pero se complica cuando nos referimos a empresas.

Respecto a las Sociedades mercantiles estatales, en principio son consideradas aquéllas en cuyo capital sea mayoritaria la participación directa o indirecta, de la Administración del Estado, si bien, su definición y delimitación es objeto continuo de reflexión, siendo el criterio actualmente seguido, la superación del 50% de participación efectiva estatal.

En el ámbito territorial, hasta la LOFAGE, encontrábamos figuras paralelas a las existentes en el estatal: Organismos autónomos, Entes públicos y Sociedades mercantiles autonómicas, provinciales y municipales. Actualmente se debe realizar un paralelismo con las figuras existentes en el ámbito estatal, ya que no se encuentra un desarrollo jurídico equivalente.

A la vista de lo expuesto hasta el momento puede decirse que en el Sector público Empresarial se incluyen las entidades que realizan actividades de este carácter, con forma de personificación pública o privada, que actúan dentro de la economía de mercado y están bajo el control o son propiedad de los poderes públicos. Este criterio no tiene en cuenta la formación de los grupos de empresas, ni el porcentaje nominal mayoritario, ni el control político, ni si están participando varios ámbitos de la Administración, estatal y territorial (autonómico y local).

Al objeto de dar una mayor información, se han incorporado en el marco del SPE territorial aquellas entidades en las que el porcentaje de dominio efectivo del conjunto de las Administraciones es superior al 50% de su capital, estas sociedades que tienen conjuntamente vía de participación estatal y territorial y/o distintos ámbitos territoriales; municipal, provincial y autonómico, perderían su condición de públicas si sólo se contemplara una de ellas. Pueden reconocerse en el inventario, al llevar una serie de llamadas después de su denominación social, estas llamadas responden a:

- (1) Sociedad territorial participada por una Comunidad Autónoma y por otras Administraciones territoriales.
- (2) Sociedad territorial participada por una Comunidad Autónoma y por el Sector público estatal.
- (3) Sociedad territorial participada por una Comunidad Autónoma, por otras Administraciones territoriales y por el Sector público estatal.
- (4) Sociedad territorial participada por una Diputación Provincial y por otras Administraciones territoriales.

- (5) Sociedad territorial participada por una Diputación Provincial y por el Sector público estatal.
- (6) Sociedad territorial participada por una Diputación Provincial, por otras Administraciones territoriales y por el Sector público estatal.
- (7) Sociedad territorial participada por un Ayuntamiento y por otras Administraciones territoriales.
- (8) Sociedad territorial participada por un Ayuntamiento y por el Sector público estatal.
- (9) Sociedad territorial participada por un Ayuntamiento, por otras Administraciones territoriales y por el Sector público estatal.

Asimismo entre la información que se ofrece, pueden encontrarse de forma separada al resto de las participaciones, aquellas entidades en las que el porcentaje de participación público nominal supera el 50%, o es exactamente el 50%.

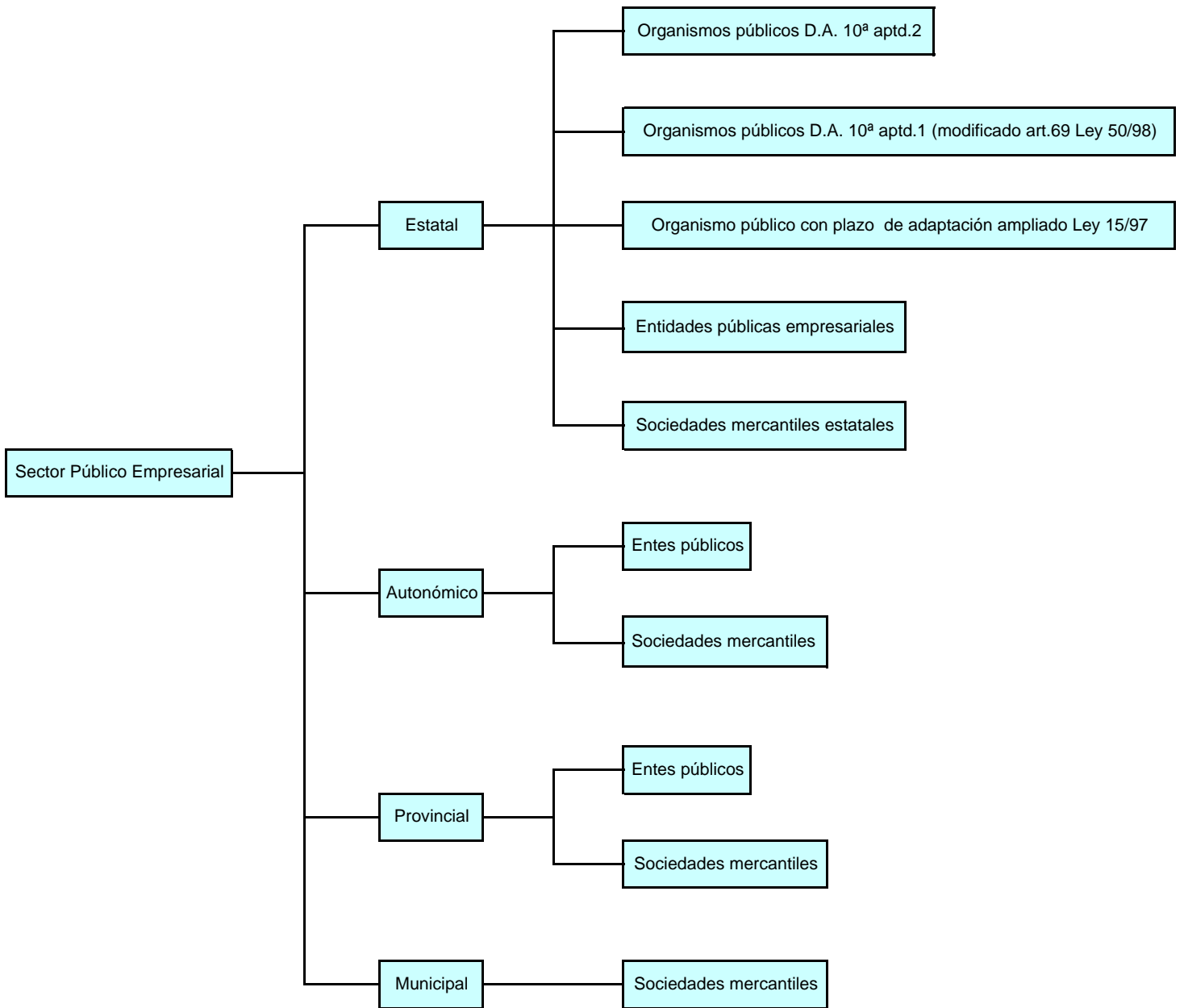

No se contemplan los Organismos autónomos territoriales por no tener suficiente información para saber si son comerciales o administrativos



2. INVENTARIO

2.1. SECTOR PÚBLICO EMPRESARIAL ESTATAL

A.I.E. PRIMER CONGRESO INTERNACIONAL DE ESTIBA

ABRA INDUSTRIAL, S.A.

ACEITES COOSUR, S.A.

ACENOR, S.A.

AENA DESARROLLO INTERNACIONAL, S.A.

AEROPUERTOS ESPAÑOLES Y NAVEGACION AEREA

AGENCIA CENTROAMERICANA DE NOTICIAS, S.A.

AGENCIA EFE, S.A.

AGENCIA SCHEMBRI, S.A.

AGRUMINSA, S.A.

AGUAS DE LA CUENCA DEL EBRO, S.A.

AGUAS DE LA CUENCA DEL GUADALQUIVIR, S.A.

AGUAS DE LA CUENCA DEL NORTE, S.A.

AGUAS DE LA CUENCA DEL SEGURA, S.A.

AGUAS DE LA CUENCA DEL SUR, S.A.

AGUAS DE LA CUENCA DEL TAJO, S.A.

AGUAS DEL DUERO, S.A.

AGUAS DEL JÚCAR, S.A., SOCIEDAD UNIPERSONAL

AHV-ENSIDESA CAPITAL, S.A.

ALCOHOLES NUÑEZ, S.L.

ALIMENTOS Y ACEITES, S.A.

ALTOS HORNOS DE VIZCAYA, S.A.

ALTOS HORNOS DEL MEDITERRANEO, S.A.

ALUFRANCE ANODISATION, S.A.

ALUFRANCE SERVICE, S.A.

APARCAMIENTOS SUBTERRANEOS DE VIGO, S.L.

APROTEC, S.A.

ASESORES TURISTICOS DEL ESTRECHO

ASTILLEROS ESPAÑOLES, S.A.

AUTOESTRADAS DE GALICIA, AUTOPISTAS DE GALICIA, CONCESIONARIA DE LA XUNTA DE GALICIA, S.A.

AUTOPISTA CONCESIONARIA ASTUR-LEONESA, S.A.

AUTOPISTAS DEL ATLANTICO CONCESIONARIA ESPAÑOLA, S.A.

AUTORIDAD PORTUARIA DE ALICANTE

AUTORIDAD PORTUARIA DE ALMERIA-MOTRIL

AUTORIDAD PORTUARIA DE AVILES

AUTORIDAD PORTUARIA DE BAHIA DE CADIZ

AUTORIDAD PORTUARIA DE BALEARES

AUTORIDAD PORTUARIA DE BARCELONA

AUTORIDAD PORTUARIA DE BILBAO

AUTORIDAD PORTUARIA DE CARTAGENA

AUTORIDAD PORTUARIA DE CASTELLON

AUTORIDAD PORTUARIA DE CEUTA

AUTORIDAD PORTUARIA DE FERROL-SAN CIPRIAN

AUTORIDAD PORTUARIA DE GIJON

AUTORIDAD PORTUARIA DE HUELVA

AUTORIDAD PORTUARIA DE LA BAHIA DE ALGECIRAS

AUTORIDAD PORTUARIA DE LA CORUÑA

AUTORIDAD PORTUARIA DE LAS PALMAS

AUTORIDAD PORTUARIA DE MALAGA

AUTORIDAD PORTUARIA DE MARIN Y RIA DE PONTEVEDRA

AUTORIDAD PORTUARIA DE MELILLA

AUTORIDAD PORTUARIA DE PASAJES

AUTORIDAD PORTUARIA DE SANTA CRUZ DE TENERIFE

AUTORIDAD PORTUARIA DE SANTANDER

AUTORIDAD PORTUARIA DE SEVILLA

AUTORIDAD PORTUARIA DE TARRAGONA

AUTORIDAD PORTUARIA DE VALENCIA

AUTORIDAD PORTUARIA DE VIGO

AUTORIDAD PORTUARIA DE VILLAGARCIA DE AROSA

AXIS PARTICIPACIONES EMPRESARIALES, SGEGR, S.A.

BABCOCK VALVULAS Y PIPING, S.A

BABCOCK WILCOX ESPAÑOLA, S.A.

BARCELONA HOLDING OLIMPICO, S.A.

CENTRO INTERMODAL DE LOGISTICA, S.A.

CENTRO MINERO DE PENOUTA, S.A.

CENTRO PARA EL DESARROLLO TECNOLOGICO INDUSTRIAL

CENTRO TECNOLOGICO DEL SECTOR NAVAL, S.A. (antes NAVINTEC S.A.)

CENTROS LOGISTICOS AEROPORTUARIOS, S.A.

CIREX, S.A.

COFIVACASA, S.A.

COIN ASESORES, S.A.

COLONIZACION Y TRANSFORMACION AGRARIA, S.A.

COMERCIAL DEL FERROCARRIL, S.A.

COMPAÑIA DE LOS FERROCARRILES DE MADRID A ZARAGOZA Y ALICANTE, S.A. (EN LIQUIDACION)

COMPAÑIA DEL FERROCARRIL CENTRAL DE ARAGON, S.A. EN LIQUIDACION

COMPAÑIA ESPAÑOLA DE FINANCIACION DEL DESARROLLO COFIDES, S.A.

COMPAÑIA ESPAÑOLA DE REAFIANZAMIENTO, S.A.

COMPAÑIA ESPAÑOLA DE SEGUROS DE CREDITO A LA EXPORTACION, S.A.

COMPAÑIA ESPAÑOLA DE TABACO EN RAMA, S.A.

COMPAÑIA ESPAÑOLA EXPORTADORA DE EQUIPOS, S.A.

COMPAÑIA GENERAL ESPAÑOLA DE AFRICA

COMPAÑIA TRASMEDITERRANEA, S.A.

CONSORCIO DE COMPENSACION DE SEGUROS

CONSORCIO DE LA ZONA FRANCA DE CÁDIZ

CONSORCIO DE LA ZONA FRANCA DE GRAN CANARIA

CONSORCIO DE LA ZONA FRANCA DE VIGO

CONSORCIO RIO SAN PEDRO

CORREO HÍBRIDO, S.A.

CORREOS TELECOM, S.A.

DECYPAR, S.A.

DEFEX, S.A.

DEFOBACK, S.L.

DEPURADORA DEL BAIX LLOBREGAT, S.A.

DESGASIFICACION Y LIMPIEZA DE TANQUES, S.A.

EFE NEWS SERVICES, INC.

EFEAGRO, S.A.

EFEGESTION, S.A.

EMPRESA DE TRANSFORMACION AGRARIA, S.A.

EMPRESA DE TRANSFORMAÇÕES AGRARIAS, S.A.

EMPRESA NACIONAL ADARO, S.A.

EMPRESA NACIONAL DE AUTOPISTAS, S.A.

EMPRESA NACIONAL DE INNOVACION, S.A.

EMPRESA NACIONAL DE RESIDUOS RADIOACTIVOS, S.A.

EMPRESA NACIONAL PARA EL DESARROLLO DE LA INDUSTRIA ALIMENTARIA, S.A.

EMPRESA NACIONAL SIDERURGICA, S.A.

EMPRESA PARA LA GESTION DE RESIDUOS INDUSTRIALES, S.A.

ENAJENACION DE MATERIALES FERROVIARIOS, S.A.

ENTE PUBLICO DE RADIOTELEVISION ESPAÑOLA

ENTIDAD PÚBLICA EMPRESARIAL RED.ES

ENTIDAD PUBLICA EMPRESARIAL SOCIEDAD ESTATAL DE SALVAMENTO Y SEGURIDAD MARITIMA

ENUSA INDUSTRIAS AVANZADAS, S.A.

ENUSEGUR, S.A.

ENWESA OPERACIONES, S.A.

EQUIPAMIENTO DE ESPACIOS Y ESTACIONES, S.A.

EQUIPOS NUCLEARES, S.A.

EQUIPOS TERMOMETÁLICOS, S.A.

EQUISOL, S.A.

ESCUELA OFICIAL DE TURISMO

EUROPEAN BULK HANDLING INSTALLATION, S.A.

EXPANSION EXTERIOR, S.A.

EXPASA AGRICULTURA Y GANADERÍA, S.A.

EXPRESS TRUCK, S.A.

FABRICA NACIONAL DE MONEDA Y TIMBRE-REAL CASA DE LA MONEDA

FERROCARRILES DE VIA ESTRECHA

FERVISA,S.A.

FONDICO FONDO DE CAPITAL RIESGO

FONDO EURO-ICO, FONDO DE CAPITAL RIESGO

GERENCIA DEL SECTOR DE LA CONSTRUCCIÓN NAVAL

GERENCIA URBANISTICA PORT-2000

GESMUSINI CARTERAS, SOCIEDAD GESTORA DE CARTERAS, S.A.

GESMUSINI, S.G.I.I.C., S.A. - SOCIEDAD UNIPERSONAL

GESTION DEL SUELO DE ENSIDESA, S.A.

GESTIONES URBANISTICAS DE LA RIOJA, S.A.

GESTOR DE INFRAESTRUCTURAS FERROVIARIAS

GRANITOS DE BARCARROTA S.A (EN LIQUIDACION)

GRUAS Y UTILLAJES, S.A.

HIDROGUADIANA, S.A.

HULLERAS DEL NORTE S.A.

IDAE-TRADEMA BETANZOS, A.I.E.

INDUSTRIAL RE, S.A.

INDUSTRIAS MECANICAS DEL NOROESTE, S.A.

INFOINVEST, S.A.

INFRAESTRUCTURAS Y EQUIPAMIENTOS HISPALENSES, S.A.

INGENIERIA DE SISTEMAS PARA LA DEFENSA DE ESPAÑA, S.A.

INGENIERIA Y ECONOMIA DEL TRANSPORTE, S.A.

INGENIERIA Y SERVICIOS AEROESPACIALES, S.A.

INGRUINSA, S.A.

INI FINANCE B.V.

INI-RAIL, S.A.

INIEXPORT, S.A.

INISAS, CIA. DE SEGUROS Y REASEGUROS, S.A.

INMOBILIARIA DE LA ZONA FRANCA DE CÁDIZ S.L.

INMOBILIARIA DE PROMOCIONES Y ARRIENDOS, S.A.

INSTITUTO DE CREDITO OFICIAL

INSTITUTO PARA LA DIVERSIFICACION Y AHORRO DE LA ENERGIA

INTERBOLSA, S.A.

IONMED ESTERILIZACION, S.A.

IZAR CONSTRUCCIONES NAVALES, S.A.

JUNTA MIXTA SANTA ANA

LA ALMORAIMA, S.A.

LA PALABRA GRUPO COMUNICACIÓN, S.L.

LOTERIAS Y APUESTAS DEL ESTADO

MERCADOS CENTRALES DE ABASTECIMIENTO DE ASTURIAS, S.A.

MERCADOS CENTRALES DE ABASTECIMIENTO DE BADAJOZ, S.A.

MERCADOS CENTRALES DE ABASTECIMIENTO DE CORDOBA, S.A.

MERCADOS CENTRALES DE ABASTECIMIENTO DE LAS PALMAS, S.A.

MERCADOS CENTRALES DE ABASTECIMIENTO DE MALAGA, S.A.

MERCADOS CENTRALES DE ABASTECIMIENTO, S.A.

MINAS DE ALMADEN Y ARRAYANES, S.A.

MOLYPHARMA, S.A.

MUSINI VIDA, S.A. DE SEGUROS Y REASEGUROS

MUSINI, S. A. DE SEGUROS Y REASEGUROS

NAVIERA CASTELLANA, S.A.

NAVIERA MALLORQUINA, S.A.

NISA HOL, S.A.

OLEAGINOSAS DEL CENTRO, S.A.

OLYMPIC MOLL, S.A.

OPERADORA DE LOS LAGOS, S.A.

PARADORES DE TURISMO DE ESPAÑA, S.A.

PARQUE COMERCIAL LAS SALINAS, S.A.

PARQUE EMPRESARIAL PRINCIPADO DE ASTURIAS, S.L.

POLIGONO INDUSTRIAL DE GRANADILLA, PARQUE TECNOLOGICO DE TENERIFE

PORTEL SERVICIOS TELEMATICOS, S.A.

PRERREDUCIDOS INTEGRADOS DEL SUROESTE DE ESPAÑA, S.A.

PRODUCCION Y TECNOLOGIA DE PREFABRICADOS A.E.I.E.

PROGRAMAS Y EXPLOTACIONES DE RADIODIFUSION, S.A.

PUERTO SECO DE MADRID, S.A.

PUERTOS DEL ESTADO

QUIMICA DEL ESTRONCIO, S.A.

RADIO NACIONAL DE ESPAÑA, S.A.

RED IBEROAMERICANA DE LOGÍSTICA Y COMERCIO, S.A.

RED NACIONAL DE FERROCARRILES ESPAÑOLES

REDALSA, S.A.

REICASTRO, S.A.

REMOLCADORES DEL NOROESTE, S.A.

REMOLQUES MARITIMOS, S.A.

RUMASA, S.A.

S. E. P. E.S. ENTIDAD PUBLICA EMPRESARIAL DE SUELO

S.A. DE PROMOCION Y EQUIPAMIENTO DE SUELO DE VILLARROBLEDO

SAES CAPITAL, S.A.

SANIDAD ANIMAL Y SERVICIOS GANADEROS, S.A.

SDAD. ESTATAL PARA LA EJECUCION DE PROGRAMAS Y ACTUACIONES CONMEMORATIVAS DEL V CENTENARIO DEL
DESCUBRIMIENTO DE AMERICA SA (EN LIQUIDACION)

SEPI DESARROLLO EMPRESARIAL, S.A. (Antes OFICINA DE DINAMIZACION DE ACTIVIDADES, S.A.)

SERVEI MANCOMUNAT DE PREVENCIÓ DEL PORT DE TARRAGONA, S.A.

SERVICIOS COMERCIALES DE INFORMATICA Y MARITIMOS, S.A.

SERVIFINANZAS, S.A.

SHS CERAMICAS, S.A.

SISTEMAS TECNICOS DE LOTERIAS DEL ESTADO, S.A.

SOCIEDAD ANONIMA DE PROMOCION Y EQUIPAMIENTO DE SUELO DE ALMANSA

SOCIEDAD ANONIMA DE TECNOLOGIA NAVAL

SOCIEDAD ANONIMA ESTATAL DE CAUCION AGRARIA

SOCIEDAD ASTURIANA DE DIVERSIFICACIÓN MINERA, S.A.

SOCIEDAD DE INFRAESTRUCTURAS Y EQUIPAMIENTOS PENITENCIARIOS, S.A.

SOCIEDAD ESPAÑOLA DE ESTUDIOS PARA LA COMUNICACION FIJA A TRAVES DEL ESTRECHO DE GIBRALTAR, S.A.

SOCIEDAD ESTATAL CANAL DE NAVARRA S.A.

SOCIEDAD ESTATAL CANAL DE SEGARRA GARRIGUES, S.A

SOCIEDAD ESTATAL CORREOS Y TELEGRAFOS

SOCIEDAD ESTATAL DE CONMEMORACIONES CULTURALES, S.A.(antes SOCIEDAD ESTATAL ESPAÑA NUEVO MILENIO, S.A.)

SOCIEDAD ESTATAL DE ESTIBA Y DESESTIBA DEL PUERTO DE ALCUDIA, S.A.

SOCIEDAD ESTATAL DE ESTIBA Y DESESTIBA DEL PUERTO DE ALGECIRAS-LA LINEA, S.A.

SOCIEDAD ESTATAL DE ESTIBA Y DESESTIBA DEL PUERTO DE ALICANTE, S.A.

SOCIEDAD ESTATAL DE ESTIBA Y DESESTIBA DEL PUERTO DE ALMERIA, S.A.

SOCIEDAD ESTATAL DE ESTIBA Y DESESTIBA DEL PUERTO DE ARRECIFE DE LANZAROTE, S.A.

SOCIEDAD ESTATAL DE ESTIBA Y DESESTIBA DEL PUERTO DE AVILES, S.A.

SOCIEDAD ESTATAL DE ESTIBA Y DESESTIBA DEL PUERTO DE BARCELONA, S.A.

SOCIEDAD ESTATAL DE ESTIBA Y DESESTIBA DEL PUERTO DE BILBAO, S.A.

SOCIEDAD ESTATAL DE ESTIBA Y DESESTIBA DEL PUERTO DE CARTAGENA, S.A.

SOCIEDAD ESTATAL DE ESTIBA Y DESESTIBA DEL PUERTO DE CASTELLON, S.A.

SOCIEDAD ESTATAL DE ESTIBA Y DESESTIBA DEL PUERTO DE CEUTA, S.A.

SOCIEDAD ESTATAL DE ESTIBA Y DESESTIBA DEL PUERTO DE FERROL, S.A.

SOCIEDAD ESTATAL DE ESTIBA Y DESESTIBA DEL PUERTO DE GANDIA, S.A.

SOCIEDAD ESTATAL DE ESTIBA Y DESESTIBA DEL PUERTO DE GIJON, S.A.

SOCIEDAD ESTATAL DE ESTIBA Y DESESTIBA DEL PUERTO DE HUELVA, S.A.

SOCIEDAD ESTATAL DE ESTIBA Y DESESTIBA DEL PUERTO DE IBIZA, S.A.

SOCIEDAD ESTATAL DE ESTIBA Y DESESTIBA DEL PUERTO DE LA BAHIA DE CADIZ, S.A.

SOCIEDAD ESTATAL DE ESTIBA Y DESESTIBA DEL PUERTO DE LA CORUÑA, S.A.

SOCIEDAD ESTATAL DE ESTIBA Y DESESTIBA DEL PUERTO DE LA LUZ Y LAS PALMAS, S.A.

SOCIEDAD ESTATAL DE ESTIBA Y DESESTIBA DEL PUERTO DE MAHON, S.A.

SOCIEDAD ESTATAL DE ESTIBA Y DESESTIBA DEL PUERTO DE MALAGA, S.A.

SOCIEDAD ESTATAL DE ESTIBA Y DESESTIBA DEL PUERTO DE MARIN, S.A.

SOCIEDAD ESTATAL DE ESTIBA Y DESESTIBA DEL PUERTO DE MELILLA, S.A.

SOCIEDAD ESTATAL DE ESTIBA Y DESESTIBA DEL PUERTO DE MOTRIL, S.A.

SOCIEDAD ESTATAL DE ESTIBA Y DESESTIBA DEL PUERTO DE PALMA DE MALLORCA, S.A.

SOCIEDAD ESTATAL DE ESTIBA Y DESESTIBA DEL PUERTO DE PASAJES, S.A.

SOCIEDAD ESTATAL DE ESTIBA Y DESESTIBA DEL PUERTO DE SAGUNTO, S.A.

SOCIEDAD ESTATAL DE ESTIBA Y DESESTIBA DEL PUERTO DE SAN SEBASTIAN DE LA GOMERA, S.A.

SOCIEDAD ESTATAL DE ESTIBA Y DESESTIBA DEL PUERTO DE SANTA CRUZ DE LA PALMA, S.A.

SOCIEDAD ESTATAL DE ESTIBA Y DESESTIBA DEL PUERTO DE SANTA CRUZ DE TENERIFE, S.A.

SOCIEDAD ESTATAL DE ESTIBA Y DESESTIBA DEL PUERTO DE SANTANDER, S.A.

SOCIEDAD ESTATAL DE ESTIBA Y DESESTIBA DEL PUERTO DE SEVILLA, S.A.

SOCIEDAD ESTATAL DE ESTIBA Y DESESTIBA DEL PUERTO DE TARRAGONA, S.A.

SOCIEDAD ESTATAL DE ESTIBA Y DESESTIBA DEL PUERTO DE VALENCIA, S.A.

SOCIEDAD ESTATAL DE ESTIBA Y DESESTIBA DEL PUERTO DE VIGO S.A.

SOCIEDAD ESTATAL DE ESTIBA Y DESESTIBA DEL PUERTO DE VILLAGARCIA DE AROSA, S.A.

SOCIEDAD ESTATAL DE ESTIBA Y DESESTIBA DEL PUERTO DEL ROSARIO DE FUERTEVENTURA, S.A.

SOCIEDAD ESTATAL DE ESTIBA Y DESESTIBA DEL PUERTO LA ESTACA DE EL HIERRO, S.A.

SOCIEDAD ESTATAL DE GESTION DE ACTIVOS, S.A.

SOCIEDAD ESTATAL DE GESTIÓN DE LA INFORMACIÓN TURÍSTICA, S.A.(antes SOCIEDAD ESTATAL DE TRANSICION AL EURO, S.A.)

SOCIEDAD ESTATAL DE GESTION INMOBILIARIA DE PATRIMONIO, S.A.

SOCIEDAD ESTATAL DE INFRAESTRUCTURAS AGRARIAS DE LA MESETA SUR, S.A.

SOCIEDAD ESTATAL DE INFRAESTRUCTURAS AGRARIAS DEL NORDESTE, S.A.

SOCIEDAD ESTATAL DE INFRAESTRUCTURAS AGRARIAS DEL NORTE, S.A.

SOCIEDAD ESTATAL DE INFRAESTRUCTURAS AGRARIAS DEL SUR Y ESTE, S.A.

SOCIEDAD ESTATAL DE PARTICIPACIONES INDUSTRIALES

SOCIEDAD ESTATAL PARA EL DESARROLLO DEL DISEÑO Y LA INNOVACION, S.A.

SOCIEDAD ESTATAL PARA EXPOSICIONES INTERNACIONALES, S.A. (antes S.E. HANOVER 2000, S.A.)

SOCIEDAD ESTATAL PARA LA ACCIÓN CULTURAL EN EL EXTERIOR, S.A. (antes S.E.CENTENARIOS FELIPE II Y CARLOS V,S.A.)

SOCIEDAD GENERAL DE LA BAHÍA DE CÁDIZ, S.A.

SOCIEDAD PARA EL DESARROLLO INDUSTRIAL DE ANDALUCIA, S.A.

SOCIEDAD PARA EL DESARROLLO INDUSTRIAL DE ARAGON, S.A.

SOCIEDAD PARA EL DESARROLLO INDUSTRIAL DE CASTILLA-LA MANCHA, S.A.

SOCIEDAD PARA EL DESARROLLO INDUSTRIAL DE EXTREMADURA, S.A.

SOCIEDAD PARA LAS ENSEÑANZAS AERONAUTICAS CIVILES, S.A.

SUELO INDUSTRIAL DE GALICIA, S.A.

TECNOLOGIA E INVESTIGACION FERROVIARIA, S.A.

TECNOLOGIA Y GESTION DE LA INNOVACION, S.A.

TECNOLOGIA, ARQUITECTURA Y SISTEMAS, S.A.

TECNOLOGIAS Y SERVICIOS AGRARIOS, S.A.

TECONMA, S.A.

TELEVISION ESPAÑOLA, S.A.

THERON, DESARROLLO Y REESTRUCTURACION DEL RECINTO EXTERIOR DE LA ZONA FRANCA DE CADIZ, S.L.

VALENCIA PLATAFORMA INTERMODAL Y LOGISTICA, S.A.

VIGO ACTIVO SOCIEDAD DE CAPITAL RIESGO, S.A.

VIÑEDOS ESPAÑOLES, S.L.

WESER ENGINEERING GMBH

WORLD TRADE CENTER BARCELONA, S.A.

2.2. SECTOR PÚBLICO EMPRESARIAL AUTONÓMICO

JUNTA DE ANDALUCÍA

ALFOMBRAS LA ALPUJARREÑA, S.A. (EN LIQUIDACIÓN)

APARTAHOTEL TREVENQUE, S.A. (1)

AREA DE SERVICIO DE DESPEÑAPERROS, S.A. (1)

CANAL SUR RADIO, S.A.

CANAL SUR TELEVISION, S.A.

CARTUJA 93, S.A. (3) .

CEDER, PARQUE NATURAL LOS ALCORNOCALES, S.A.(1)

CENTRO DE EMPRESAS PABELLON DE ITALIA

CENTRO DE TECNOLOGIA DE LAS COMUNICACIONES, S.A.

CENTRO DE TRANSPORTES DE MERCANCIAS, S.A.

CENTRO EUROPEO DE EMPRESAS E INNOVACIÓN, S.A.(3)

CETECOM CHILE, S.A.

CETURSA SIERRA NEVADA, S.A. (1)

COMERCIALIZADORA DE PRODUCTOS ANDALUCES, S.A.

CONSORCIO URBANÍSTICO ZONA FERROVIARIA DE JEREZ DE LA FRONTERA (3)

EMPRESA PUBLICA DE GESTION MEDIAMBIENTAL, S.A.

EMPRESA PUBLICA DE DEPORTE ANDALUZ, S.A.

EMPRESA PUBLICA DE EMERGENCIAS SANITARIAS

EMPRESA PUBLICA DE GESTION DE INSTALACIONES Y TURISMO JUVENIL, S.A.

EMPRESA PUBLICA DE GESTION DE PROGRAMAS CULTURALES

EMPRESA PUBLICA DE LA RADIO Y TELEVISION DE ANDALUCIA

EMPRESA PUBLICA DE PUERTOS DE ANDALUCIA

EMPRESA PUBLICA DE SUELO DE ANDALUCIA

EMPRESA PÚBLICA HOSPITAL ALTO GUADALQUIVIR

EMPRESA PUBLICA HOSPITAL DE LA COSTA DEL SOL

EMPRESA PUBLICA HOSPITAL DE PONIENTE DE ALMERIA

EMPRESA PUBLICA PARA EL DESARROLLO AGRARIO Y PESQUERO DE ANDALUCIA, S.A.

ESCUELA ANDALUZA DE SALUD PUBLICA, S.A.

ESTADIO OLIMPICO DE SEVILLA, S.A.(3)

EUROGATE SERVICIOS LOGISTICOS, S.A.

FOMENTO DE INICIATIVAS CORDOBESAS, SOCIEDAD DE CAPITAL RIESGO, S.A. (3)

FOMENTO EMPRESARIAL, S.A.(EN LIQUIDACION)

GESTION DE INFRAESTRUCTURAS DE ANDALUCIA, S.A.

HERMANOS MOLINA, S.A. (EN LIQUIDACIÓN)

INGENIERÍA Y CALIDAD DEL SUR, A.I.E.

INICIATIVAS ECONOMICAS DE ALMERIA, S.C.R., S.A. (3)

INSTITUO ANDALUZ DE FINANZAS

INSTITUTO DE FOMENTO DE ANDALUCIA

LINARES FIBRAS INDUSTRIALES, S.A.

METRO DE SEVILLA ,S.A.(1)

ORQUESTA DE SEVILLA, S.A.(1)

PARQUE CIENTIFICO-TECNOLOGICO DEL ACEITE Y DEL OLIVAR, S.A.

PARQUE TECNOLOGICO DE ANDALUCIA, S.A. (1)

PRODUCTORA ANDALUZA DE PROGRAMAS, S.A (EN LIQUIDACIÓN)

PROMONEVADA, S.A. (1)

RED DE BANDA ANCHA DE ANDALUCIA, S.A.

SANTANA MOTOR ANDALUCIA, S.L.

SANTANA MOTOR, S.A.

SIERRA NEVADA CLUB AGENCIA DE VIAJES, S.A. (1)

SOCIEDAD ANDALUZA PARA EL DESARROLLO DE LA SOCIEDAD DE LA INFORMACIÓN, S.A.U.

SOCIEDAD ANDALUZA PARA EL DESARROLLO DE LAS TELECOMUNICACIONES, S.A.

SOCIEDAD DE COMPONENTES ESPECIALES, S.A.

SOCIEDAD DE ÚTILES DEL SUR, S.L. (EN LIQUIDACIÓN)

SOCIEDAD PARA EL DESARROLLO DE COMPONENTES, S.L.

SOCIEDAD PARA EL DESARROLLO ENERGETICO DE ANDALUCIA, S.A.

SOCIEDAD PARA EL DESARROLLO LOGÍSTICO DE ANDALUCIA, S.L.

SOCIEDAD PARA LA PROMOCION Y RECONVERSION ECONOMICA DE ANDALUCIA S.A.

SURAVAL, S.G.R.(1)

TURISMO ANDALUZ, S.A.

ÚTILES DE ANDALUCIA, S.L.

VERIFICACIONES INDUSTRIALES DE ANDALUCIA, S.A.

DIPUTACIÓN GENERAL DE ARAGÓN

ARAGONESA DE AVALES, SOCIEDAD DE GARANTÍA RECÍPROCA (3)

ASISTEL SERVICIO DE INTERPRETACION TELEFONICA, S.A.

CENTRO EUROPEO DE EMPRESAS E INNOVACION DE ARAGON, S.A. (2)

ESCUELA SUPERIOR DE HOSTELERIA DE ARAGON, S.A.

ESTACION ADUANERA DE ZARAGOZA Y SERVICIOS COMPLEMENTARIOS, S.A. (1)

FOMENTO Y DESARROLLO VALLE DE BENASQUE, S.A. (1)

GESTORA TURISTICA DE SAN JUAN DE LA PEÑA, S.A.

INMUEBLES GTF, S.L.

INSTITUTO ARAGONES DE FOMENTO

INSTITUTO ARAGONÉS DEL AGUA

INSTITUTO TECNOLOGICO DE ARAGON

NIEVE DE ARAGON, S.A. (1)

NIEVE DE TERUEL, S.A. (1)

PANTICOSA TURISTICA, S.A. (1) .

PLATAFORMA LOGISTICA DE ZARAGOZA, S.A. (1)

SERVICIOS URBANOS DE CERLER, S.A. (1)

SOCIEDAD DE DESARROLLO DE LA COMUNIDAD DE ALBARRACIN, S.A. (2)

SOCIEDAD DE INFRAESTRUCTURAS RURALES ARAGONESAS, S.A.

SOCIEDAD INSTRUMENTAL PARA LA PROMOCION DEL COMERCIO ARAGONES, S.A.

SOCIEDAD PARA LA PROMOCION DEL AEROPUERTO INTERNACIONAL DE ZARAGOZA, S.A. (3)

PRINCIPADO DE ASTURIAS

CINTURON VERDE DE OVIEDO, S.A. (3) .

CIUDAD INDUSTRIAL VALLE DEL NALON, S.A. (2)

CONSORCIO PARA LA GESTION DEL MUSEO ETNOGRAFICO DE GRANDAS DE SALIME

EMPRESA ASTURIANA DE SERVICIOS AGRARIOS, S.A.

INSPECCION TECNICA DE VEHICULOS DE ASTURIAS, S.A.

LONJA GIJON-MUSEL, S.A. (2)

PRODUCTORA DE PROGRAMAS DEL PRINCIPADO DE ASTURIAS, S.A.

REAL INSTITUTO DE ESTUDIOS ASTURIANOS

SEDES, S.A.

SERVICIO DE SALUD DEL PRINCIPADO DE ASTURIAS

SOCIEDAD ASTURIANA DE ESTUDIOS ECONOMICOS E INDUSTRIALES, S.A. (2) .

SOCIEDAD INMOBILIARIA DEL REAL SITIO COVADONGA, S.A.

SOCIEDAD MIXTA ASTURIANA DEL TRANSPORTE, S.A. (1)

SOCIEDAD MIXTA CENTRO DE TRANSPORTES DE GIJON, S.A. (1) .

SOCIEDAD MIXTA DE GESTION Y PROMOCION DEL SUELO, S.A. (2)

SOCIEDAD PARA EL DESARROLLO DE LA COMARCAS MINERAS, S.A. (2)

SOCIEDAD REGIONAL DE PROMOCION DEL PRINCIPADO DE ASTURIAS, S.A.

SOCIEDAD REGIONAL DE RECAUDACION DEL PRINCIPADO DE ASTURIAS, S.A. (1) .

SOCIEDAD REGIONAL DE TURISMO, S.A. (2)

SRP PARTICIPACIONES, S.L.

VIVIENDAS DEL PRINCIPADO DE ASTURIAS, S.A.

COMUNIDAD AUTÓNOMA DE BALEARES

CONSORCIO CENTRO BALEARES EUROPA

DIVERSITAT 21, S.A.

FERIAS Y CONGRESOS DE BALEARES S.A.

GESTION URBANISTICA DE BALEARES, S.A.(2)

GESTION SANITARIA DE MALLORCA

INSTITUTO BALEAR DEL TURISMO

INSTITUTO BALEAR DE LA NATURALEZA

INSTITUTO BALEAR DE LA VIVIENDA

INSTITUTO BALEAR DE SANEAMIENTO

INSTITUTO BALEAR DEL AGUA Y LA ENERGIA

INSTITUTO DE BIOLOGIA ANIMAL DE BALEARES, S.A. (1) .

INSTITUTO DE INNOVACION EMPRESARIAL DE LAS ISLAS BALEARES

PARCBIT DESENVOLUPAMENT S.A.

SERVEIS D'INFORMACIÓ TERRITORIAL DE LES ILLES BALEARS, S.A. (2)

SERVICIOS DE MEJORA AGRARIA, S.A.

SERVICIOS FERROVIARIOS DE MALLORCA

COMUNIDAD DE CANARIAS

CANARIAS CONGRESS BUREAU, MASPALOMAS G.C., S.A. (1) .

CANARIAS CONGRESS, BUREAU, TENERIFE SUR, S.A. (1)

CARTOGRAFICA DE CANARIAS, S.A. (3) .

CONSEJO ECONOMICO Y SOCIAL DE CANARIAS

ENTE PUBLICO RADIOTELEVISION CANARIA

ESCUELA DE SERVICIOS SANITARIOS Y SOCIALES DE CANARIAS

GESTION RECAUDATORIA DE CANARIAS, S.A.

GESTION SANITARIA DE CANARIAS, S.A.

GESTION URBANISTICA DE TENERIFE, S.A. (3) .

GESTIÓN Y PLANEAMIENTO TERRITORIAL Y MEDIOAMBIENTAL , S.A.

GESTUR LAS PALMAS, S.A. (3)

GRAN TELESCOPIO CANARIAS, S.A. (2)

HOTELES ESCUELAS DE CANARIAS, S.A.

INSTITUTO CANARIO DE INVESTIGACION Y DESARROLLO, S.A.

INSTITUTO TECNOLOGICO DE CANARIAS, S.A.

MERCADOS EN ORIGEN DE PRODUCTOS AGRARIOS DE CANARIAS, S.A.

PARQUES EOLICOS GAVIOTA, S.A. (2)

PROMOCIONES EXTERIORES CANARIAS, S.A. (2) .

PROYECTO MONUMENTAL MONTAÑA TINDAYA, S.A.

SOCIEDAD ANONIMA DE GESTION DEL POLIGONO DEL ROSARIO (3) .

SOCIEDAD ANONIMA DE PROMOCION DEL TURISMO NATURALEZA Y OCIO

SOCIEDAD CANARIA DE FOMENTO ECONOMICO, S.A.

SOCIEDAD CANARIA DE LAS ARTES ESCENICAS Y DE LA MUSICA, S.A.

SOCIEDAD DE AVALES DE CANARIAS, S.G.R. (2)

SOCIEDAD DE GARANTIAS DE CANARIAS, SOCIEDAD DE GARANTIAS RECIPROCAS, S.G.R. (3)

SOCIEDAD PARA EL DESARROLLO ECONOMICO DE CANARIAS, S.A. (2)

SOFESA SAN ANTONIO, INC

TELEVISION PUBLICA DE CANARIAS, S.A. (UNIPERSONAL)

TRANSPORTES INTERURBANOS DE TENERIFE, S.A.

VIVIENDAS SOCIALES E INFRAESTRUCTURAS DE CANARIAS, S.A.

DIPUTACIÓN REGIONAL DE CANTABRIA

ABEREKIN, S.A.(1)

CIUDAD DE TRANSPORTES DE SANTANDER CITRASA, S.A.

CONSEJO DE LA JUVENTUD DE CANTABRIA

CONSEJO DE LA MUJER DE CANTABRIA

CONSEJO ECONOMICO Y SOCIAL DE CANTABRIA

EMPRESA DE RESIDUOS DE CANTABRIA, S.A.

EUROGENETICA DEL ECUADOR, S.A.

EUROGENETICA, S.A.

GESTION DE VIVIENDAS E INFRAESTRUCTURAS EN CANTABRIA, S.L.

GRAN CASINO DEL SARDINERO, S.A. (1) .

PARQUE EMPRESARIAL DE CANTABRIA, S.L. (3)

SOCIEDAD PARA EL DESARROLLO REGIONAL DE CANTABRIA, S.A.

SOCIEDAD REGIONAL CANTABRA DE PROMOCION TURISTICA, S.A.

SOCIEDAD REGIONAL DE TURISMO DE CANTABRIA, S.A.

SOCIEDAD REGIONAL PARA LA GESTION Y PROMOCION DE ACTIVIDADES CULTURALES DEL PALACIO DE FESTIVALES, S.A.

SUELO INDUSTRIAL DE CANTABRIA, S.L.

SUELO INDUSTRIAL DE REINOSA, S.A. (3) .

JUNTA DE COMUNIDADES DE CASTILLA-LA MANCHA

AGENCIA DE GESTION DE LA ENERGIA DE CASTILLA- LA MANCHA

GESTION DE INFRAESTRUCTURAS DE CASTILLA LA MANCHA;S.A.

JUNTA DE CASTILLA Y LEÓN

AGENCIA DE DESARROLLO ECONOMICO DE CASTILLA Y LEON

AGRUPACION DE PRODUCTORES DE PATATA DE CASTILLA-LEON, S.A.

CENTROS EUROPEOS DE EMPRESAS E INNOVACION DE CASTILLA Y LEON S.A. (3)

ENTE REGIONAL DE LA ENERGIA DE CASTILLA Y LEON

GESTION DE INFRAESTRUCTURAS DE CASTILLA Y LEÓN, S.A.

PARQUE TECNOLOGICO DE BOECILLO, S.A.

SOCIEDAD DE GESTION URBANISTICA DE CASTILLA-LEON, S.A.(1)

SOCIEDAD DE PROMOCION DEL TURISMO EN CASTILLA-LEON, S.A.

SOCIEDAD INVESTIGACION Y EXPLOTACION MINERA DE CASTILLA Y LEON, S.A. (2)

GENERALITAT DE CATALUÑA

ADMINISTRACIO PROMOCIO I GESTIO, S.A.

AGBAR ITV, S.L.

AGENCIA CATALANA DE L' AIGUA

AGENCIA D'ÁVALUACIO DE TECNOLOGIA MEDICA

AGENCIA DE PATROCINI I MECENATGE, S.A.

AIGÜES TER-LLOBREGAT

BARCELONA AIRPORT CARGO AIE (2)

CATALUNYA RADIO, SERVICIO DE RADIODIFUSION DE LA GENERALITAT, S.A.

CCRTV INTERACTIVA, S.A.

CCRTV SERVEIS GENERALS, S.A.

CENTRE D'ALT RENDIMENT ESPORTIU

CENTRE D'INFORMACIO I DESENVOLUPAMENT EMPRESARIAL

CENTRE D'INICIATIVES PER A LA REINSENCIO

CENTRE INTEGRAL DE MERCADERIES I ACTIVITATS LOGISTIQUES, S.A.

CENTRO DE LA PROPIEDAD FORESTAL

CENTRO DE TELECOMUNICACIONES Y TECNOLOGÍAS DE LA INFORMACIÓN DE LA GENERALITAT DE CATALUÑA

CENTRO DE TRANSFUSION Y BANCO DE TEJIDOS

CENTRO PARA LA EMPRESA Y EL MEDIO AMBIENTE, S.A.

COMERCIAL LA FORJA, S.A.

CORPORACIO CATALANA DE RADIO I TELEVISIO

EFICIENCIA ENERGETICA, S.A.

EMPRESA DE PROMOCIO I LOCALITZACIO INDUSTRIAL DE CATALUNYA, S.A.

ENERGETICA D'INSTALLACIONS SANITARIES, S.A.

ENS PER AL CESSAMENT AGRARI, S.L.. (1)

EQUACAT, S.A.

FERROCARRILS DE LA GENERALITAT DE CATALUNYA

FERROCARRILS DE MUNTANYA DE GRANS PENDENTS, S.A.

FORESTAL CATALANA, S.A

GEH GESTIÓ I PRODUCCIÓ ENERGÈTICA, HG VIC, S.L.

GESTIO D'INFRASTRUCTURES, S.A.

GESTIO DE SERVEIS SANITARIS

GESTIO I PRESTACIO DE SERVEIS DE SALUT

INMOBILIARIA CORBERO, S.A.

INSTITUT CATALA D'ENERGIA

INSTITUT D'ASSISTENCIA SANITARIA

INSTITUT D'INVESTIGACIO APLICADA DE L'AUTOMOBIL

INSTITUT DE DIAGNOSTIC PER LA IMATGE

INSTITUT DE RECERCA I TECNOLOGIA AGROALIMENTÀRIES

INSTITUT DE RECERCA ONCOLOGICA

INSTITUTO CARTOGRAFICO DE CATALUÑA

INSTITUTO CATALÁN DE FINANZAS

INSTITUTO CATALÁN DE LAS INDUSTRIAS CULTURALES

INSTITUTO CATALAN DEL SUELO

JUNTA DE RESIDUS

LABORATORI GENERAL D'ASSAIGS I INVESTIGACIONS

MAGATZEM DE CAMPDEVANOL, S.A.

PARC EOLIC BAIX EBRE, S.A.(2)

PARC TECNOLOGIC DEL VALLES, S.A.

PARQUE SANITARIO PERE VIRGILI

PATRIMONIO LINIA BLANCA, S.A.

PLANTA D'INCINERACIÓ DE RESIDUS ESPECIALS, S.A.

PROMOTORA D'EXPORTACIONS CATALANES, S.A.

PUERTOS DE LA GENERALITAT

REGS DE CATALUNYA, S.A.

SANEJAMENT ENERGÍA, S.A.

SERVEIS DE TURISME I HOSTELERIA CAMPUS, S.A.

SERVICIO CATALAN DE LA SALUD

SISTEMES D'EMERGENCIAS MEDIQUES, S.A.

SOCIETAT D'ESTIBA DELS PORTS CATALANS, S.A.

TEATRE NACIONAL DE CATALUNYA, S.A.

TELEVISIO DE CATALUNYA, S.A.

TUNEL DE TOSES, CONCESIONARIA DEL ESTADO, S.A. (1)

TUNEL DEL CADI, CESA (1)

TUNELES Y ACCESOS DE BARCELONA, S.A.(1)

TURISME JUVENIL DE CATALUNYA, S.A.

TVC D'EDICIONS I PUBLICACIONS, S.A.

TVC MULTIMEDIA, S.L.

TVC NETMEDIA AUDIOVISUAL, S.L.

VIATGES DE MUNTANYA, S.A.

VILA UNIVERSITARIA, S.A. (1)

JUNTA DE EXTREMADURA

CENTRO DE ESTUDIOS SOCIOECONOMICOS DE EXTREMADURA, S.A. (3)

CONSEJO ECONOMICO Y SOCIAL DE EXTREMADURA

EDIFICACION Y OBRAS PUBLICAS DE EXTREMADURA, S.A.U.

FOMDISA ANDALUCIA, S.A.(EN LIQUIDACION)

FOMENTO DE JOVENES EMPRENDEDORES EXTREMEÑOS, S.A.U.

FOMENTO DE LA INDUSTRIA DEL TURISMO, OCIO Y TIEMPO LIBRE, S.A.

FOMENTO EXTERIOR DE EXTREMADURA, S.A.

FOMENTO EXTREMEÑO DE INFRAESTRUCTURAS INDUSTRIALES, S.A.U.

FOMENTO EXTREMEÑO DEL MERCADO EXTERIOR, S.A.

FOMENTO Y DISTRIBUCION, S.A.(EN LIQUIDACION)

GESTION Y ESTUDIOS MINEROS, S.A.U.

GESTION Y EXPLOTACION DE SERVICIOS PUBLICOS EXTREMEÑOS, S.A.

IBERFUNGUS, S.A.(EN LIQUIDACIÓN)

PABELLON DE EXTREMADURA EN LA EXPOSICIÓN UNIVERSAL DE SEVILLA DE 1992, S.A.

SOCIEDAD DE FOMENTO INDUSTRIAL DE EXTREMADURA, S.A.

SOCIEDAD GESTORA DE POLÍGONOS DE EXTREMADURA, S.A.

URBANIZACIONES DE VIVIENDAS DE EXTREMADURA, S.A.

XUNTA DE GALICIA

AGENCIA GALLEGA DE DESARROLLO RURAL

CENTRO EUROPEO DE EMPRESAS E INNOVACION DE GALICIA, S.A. (1)

CENTRO INFORMÁTICO PARA LA GESTIÓN TRIBUTARIA , ECONÓMICO-FINANCIERA Y CONTABLE

COMPAÑIA DE RADIO-TELEVISION DE GALICIA

CONSEJO ECONOMICO Y SOCIAL DE GALICIA

EMPRESA PUBLICA OBRAS Y SERVICIOS HIDRAULICOS

GALICIA CALIDAD, S.A.

GALIOIL, S.A.

GENÉTICA FONTAO, S.A.

GESTION ENERGETICA DE GALICIA, S.A.

GESTION URBANISTICA DE LA CORUÑA S.A (1)

GESTION URBANISTICA DE LUGO S.A (1)

GESTION URBANISTICA DE ORENSE, S.A. (1)

GESTION URBANISTICA DE PONTEVEDRA, S.A. (1)

INSTITUTO ENERGÉTICO DE GALICIA

INSTITUTO GALLEGO DE MEDICINA TECNICA, S.A.

INSTITUTO GALLEGO DE PROMOCION ECONOMICA

PUERTOS DE GALICIA

RADIOTELEVISION GALICIA S.A

REDES DE TELECOMUNICACIÓN GALLEGAS, S.A.

SOCIEDAD ANONIMA DE GESTION DEL CENTRO DE SUPERCOMPUTACION DE GALICIA (2)

SOCIEDAD ANONIMA DE GESTION DEL JACOBEO-93

SOCIEDAD ANONIMA PARA EL DESARROLLO COMARCAL DE GALICIA

SOCIEDAD DE IMAGEN Y PROMOCION TURISTICA DE GALICIA, S.A.

SOCIEDAD GALLEGA DEL MEDIO AMBIENTE, S.A.

SOCIEDAD PARA EL DESARROLLO INDUSTRIAL DE GALICIA, S.A.

SOCIEDAD PUBLICA DE INVERSIONES DE GALICIA, S.A.

TELEVISION DE GALICIA S.A

XES GALICIA

COMUNIDAD DE MADRID

AGENCIA DE PROTECCION DE DATOS DE MADRID

AGENCIA MADRILEÑA PARA LA TUTELA DE ADULTOS

AREAS DE PROMOCION EMPRESARIAL Y GESTION INDUSTRIAL ORGANIZADA, S.A.

ARRENDAMIENTOS Y PROMOCIONES DE LA COMUNIDAD DE MADRID, S.A.

CANAL DE COMUNICACIONES UNIDAS, S.A.

CANAL DE ISABEL II

CANAL EXTENSIA, S.A.

CENTRO DE TRANSPORTES DE COSLADA, S.A. (1) .

CENTRO TECNOLOGICO DE MADRID, S.A. (2) .

CIUDAD DEPORTIVA DE LA COMUNIDAD DE MADRID, S.A.

CONSEJO DE LA JUVENTUD

CONSEJO DE LA MUJER DE LA COMUNIDAD DE MADRID

DEPORTE Y MONTAÑA, S.A. (1)

ENTE PUBLICO RADIO TELEVISION MADRID

GESTION Y DESARROLLO DEL MEDIO AMBIENTE DE MADRID, S.A.

HIDRAULICA SANTILLANA, S.A

HISPANAGUA, S.A.

INSPECCION TECNICA DE VEHICULOS, S.A.

INSTITUTO DE REALOJAMIENTO E INTEGRACION SOCIAL

INSTITUTO MADRILEÑO DE DESARROLLO

INSTITUTO MADRILEÑO PARA LA FORMACION

INSTITUTO SUPERIOR DE ESTUDIOS DE SEGURIDAD DE LA COMUNIDAD DE MADRID

MADRID 112, S.A.

MADRID EXCELENTE, S.A.

MADRID, INFRAESTRUCTURAS DEL TRANSPORTE

MERCADO PUERTA DE TOLEDO, S.A.

PARQUE CIENTIFICO TECNOLOGICO DE LA UNIVERSIDAD DE ALCALA DE HENARES, S.A.

RADIO AUTONOMIA MADRID, S.A.

TELEVISION AUTONOMIA MADRID, S.A.

TRES CANTOS, S.A

TURMADRID, S.A.

REGIÓN DE MURCIA

CENTRO DE TRANSPORTES DE MURCIA, S.A. (1)

CONSEJO DE LA JUVENTUD DE LA REGION DE MURCIA

CONSEJO ECONOMICO Y SOCIAL DE LA REGION DE MURCIA

CONSORCIO DEPOSITO FRANCO DE CARTAGENA (2)

INDUSTRIAL ALHAMA, S.A. (1).

INSTITUTO DE FOMENTO DE LA REGION DE MURCIA

ONDA REGIONAL DE MURCIA

REGION DE MURCIA TURISTICA, S.A.

SERVICIO DE SALUD DE LA REGION DE MURCIA

SOCIEDAD DE PROMOCION Y EQUIPAMIENTO DEL SUELO DE LORCA (3)

SOCIEDAD MURCIA CULTURAL, S.A.

SOCIEDAD PARA LA PROMOCION TURISTICA DEL NOROESTE, S.A. (1)

COMUNIDAD FORAL DE NAVARRA

AGENCIA NAVARRA DE INNOVACION Y TECNOLOGIA, S.A.

AUTOPISTAS DE NAVARRA, S.A. (2) .

BALUARTE PALACIO DE CONGRESOS Y AUDITORIO DE NAVARRA, S.A.

CENTRO EUROPEO DE EMPRESAS E INNOVACION DE NAVARRA, S.A.

CENTRO NAVARRO DE AUTOAPRENDIZAJE DE IDIOMAS, S.A.

CIUDAD DEL TRANSPORTE DE PAMPLONA, S.A. (2)

GESTION AMBIENTAL-VIVEROS Y REPOBLACIONES DE NAVARRA, S.A.

GESTION DE DEUDAS, S.A.

INSTITUTO DE CALIDAD AGROALIMENTARIA DE NAVARRA, S.A.

INSTITUTO LACTOLOGICO DE LECUMBERRI, S.A. (1)

INSTITUTO TECNICO Y DE GESTION AGRICOLA, S.A.

INSTITUTO TECNICO Y DE GESTION GANADERO, S.A.

MAGNESITAS DE NAVARRA, S.A.

NAVARRA DE FINANCIACION Y CONTROL, S.A.

NAVARRA DE INFRAESTRUCTURAS LOCALES, S.A.

NAVARRA DE MEDIOAMBIENTE INDUSTRIAL, S.A.

NAVARRA DE SERVICIOS, S.A.

NAVARRA DE SUELO INDUSTRIAL, S.A. (2)

NAVARRA DE SUELO RESIDENCIAL, S.A.

OBRAS PUBLICAS Y TELECOMUNICACIONES DE NAVARRA, S.A.

PLANETARIO DE PAMPLONA, S.A.

POTASAS DE SUBIZA, S.A.

RIEGOS DE NAVARRA, S.A.

SAL DOMESTICA, S.A.

SOCIEDAD DE DESARROLLO DE NAVARRA, S.A.

SOCIEDAD DE DESARROLLO EXTERIOR DE NAVARRA, S.L.

START UP CAPITAL NAVARRA, S.A.

TRABAJOS CATASTRALES, S.A.

VIVIENDAS DE NAVARRA, S.A.

COMUNIDAD DE LA RIOJA

AGENCIA DE DESARROLLO ECONOMICO DE LA RIOJA

CONSEJO DE LA JUVENTUD DE LA RIOJA

CONSEJO ECONOMICO Y SOCIAL DE LA RIOJA

INSTITUTO DE LA VIVIENDA DE LA RIOJA, S.A. (1) .

PRORIOJA, S.A.

SOCIEDAD ANONIMA DE INFORMATICA DE LA COMUNIDAD AUTONOMA DE LA RIOJA

SOCIEDAD DE DESARROLLO TURISTICO DE LA RIOJA, S.A.

VALDEZCARAY, S.A.

GENERALITAT VALENCIANA

AGENCIA VALENCIANA DEL TURISMO

CIRCUITO DEL MOTOR Y PROMOCION DEPORTIVA, S.A.

CIUDAD DE LA LUZ, S.A.

CIUDAD DE LAS ARTES Y LAS CIENCIAS, S.A.

CLOCEB, S.A.

COMITE ECONOMICO Y SOCIAL

CONSORCIO DE OBRAS Y SERVICIOS DE LA OFICINA DE ARMONIZACION DEL MERCADO INTERIOR (3)

CONSTRUCCIONES E INFRAESTRUCTURAS EDUCATIVAS DE LA GENERALITAT VALENCIANA, S.A.

ENTE PUBLICO RADIO TELEVISION VALENCIANA

FERROCARRILES DE LA GENERALITAT VALENCIANA

INSTITUTO DE LA PEQUEÑA Y MEDIANA INDUSTRIA VALENCIANA

INSTITUTO VALENCIANO DE ARTE MODERNO CENTRE JULIO GONZALEZ

INSTITUTO VALENCIANO DE CINEMATOGRAFIA "RICARDO MUÑOZ SUAY"

INSTITUTO VALENCIANO DE FINANZAS

INSTITUTO VALENCIANO DE LA EXPORTACION, S.A.

INSTITUTO VALENCIANO DE LA MUSICA

INSTITUTO VALENCIANO DE LA VIVIENDA, S.A.

INVERCOVA I-FONDO DE INVERSIÓN DE CAPITAL RIESGO

INVERCOVA II-FONDO DE INVERSIÓN DE CAPITAL RIESGO

PARQUE EMPRESARIAL DE SAGUNTO, S.L. (2)

PLANTA DE RESIDUS DE IBI, S.A.

POLVALEN SP.ZO.O.

PROYECTO CULTURAL DE CASTELLON, S.A.

RADIO AUTONOMIA VALENCIANA, S.A.

RECICLADOS Y COMPOSTAJE PIEDRA NEGRA, S.A,

RECICLATGE DE RESIDUS DE LA ZONA XIV, S.A. (1)

RECICLATGE DE RESIDUS LA MARINA ALTA, S.A. (1)

RESIDUOS INDUSTRIALES DE LA MADERA Y AFINES, S.A.

SANEAMIENTO DE AGUAS RESIDUALES DE LA COMUNIDAD VALENCIANA

SEGURIDAD Y PROMOCION INDUSTRIAL VALENCIANA, S.A.

SOCIEDAD DE GESTIÓN DEL APARCAMIENTO DE LA CIUDAD DE LAS ARTES Y DE LAS CIENCIAS, S.L.

SOCIEDAD DE GESTIÓN DEL HEMISFÉRIC DE VALENCIA, S.L.

SOCIEDAD DE GESTIÓN DEL MUSEO DE LAS CIENCIAS PRÍNCIPE FELIPE, S.L.

SOCIEDAD DE GESTIÓN DEL OCEANOGRÁFIC, S.L.

SOCIEDAD PARQUE TEMATICO DE ALICANTE

TEATRES DE LA GENERALITAT VALENCIANA

TELEVISION AUTONOMICA VALENCIANA, S.A.

VAERSA, VALENCIANA DE APROVECHAMIENTO ENERGETICO DE RESIDUOS, S.A.

VALENCIA FOMENTO EMPRESARIAL, SOCIEDAD CAPITAL RIESGO, S.A.

COMUNIDAD AUTÓNOMA DE EUSKADI

ABANTO-ZIERBENAKO INDUSTRIALDEA, S.A. (1) .

AIARA ARANEKO INDUSTRIALDEA, S.A. (1) .

AUTOPISTA DEL VALLE DEL DEBA, S.A. (1) .

BIC GIPUZKOA BERRILAN, S.A. (1)

BILBAO EXHIBITION CENTRE, S.A (1)

BILBAO RIA 2000, S.A. (3) .

BIOARTIGAS, S.A. (1) .

BIOSANMARKOS, S.A. (1) .

BIOSASIETA, S.A. (1)

CENTRAL HIDROELECTRICA DE AÑARBE, S.A. (1)

CENTRAL HIDROELECTRICA DE RENTERIA, S.A. (1) .

CENTRAL HIDROELECTRICA DE SOLOGOEN, S.A. (1) .

CENTRAL HIDROELÉCTRICA SAN PEDRO DE ARAIA,S.A. (1)

CENTRO DE DESARROLLO EMPRESARIAL MARGEN IZQUIERDA, S.A.(1)

CENTRO DE EMPRESAS DE ZAMUDIO, S.A.

CENTRO DE EMPRESAS E INNOVACION DE ALAVA, S.A. (1) .

CENTRO DE EMPRESAS E INNOVACION DE MONDRAGON, S.A. (1)

CENTRO INTERNACIONAL DE CULTURA CONTEMPORANEA,S.A (1)

CENTRO PARA EL AHORRO Y DESARROLLO ENERGETICO Y MINERO, S.A.

CENTRO PARA EL DESARROLLO EMPRESARIAL E INDUSTRIAL DE LA COMARCA DE BUSTURIALDEA, S.A. (1)

CONSORCIO DE TRANSPORTES DE VIZCAYA (1) .

DEBA BEHEKO INDUSTRIALDEA, S.A. (1)

DEBA GOIENeko INDUSTRIALDEA, S.A. (1)

EGAILAN, S.A.

ELORRIOKO INDUSTRIALDEA, S.A. (1) .

ENTE VASCO DE LA ENERGIA

EUSKADIKO KIROL PORTUA, S.A.

EZTEN-FONDO CAPITAL RIESGO (F.C.R.)

FERROCARRILES VASCOS, S.A.

FESTIVAL INTERNACIONAL DE CINE DE SAN SEBASTIAN, S.A. (3) .

GAS NATURAL DE ALAVA, S.A. (1) .

GERNIKAKO INDUSTRIALDEA, S.A. (1) .

GESTION DE CAPITAL RIESGO DEL PAIS VASCO, S.A.

GOIERRI BEHEKO INDUSTRIALDEA,S.A. (1)

HERNANIKO INDUSTRIALDEA, S.A. (1) .

IGORREKO INDUSTRIALDEA, S.A. (1) .

INGENIERIA PARA EL METRO DE BILBAO, S.A.

INMOBILIARIA MUSEO DE ARTE MODERNO Y CONTEMPORANEO DE BILBAO, S.L. (1) .

IRUNGO INDUSTRIALDEA, S.A. (1) .

LANBARREN PARKE LOGISTIKOA, S.A. (1)

LAUTADAKO INDUSTRIALDEA, S.A. (1) .

MALLABIAKO INDUSTRIALDEA, S.A. (1)

MARGEN INDUSTRIAL Y LOGÍSTICA, S.A. (3)

MENDIKOI NEKAZARITZA GARAPENERAKO INSTITUTUA, S.A.

METRO BILBAO, S.A. (1)

MUSEO DE BELLAS ARTES DE BILBAO, S.A. (1)

NATURCORP MULTISERVICIOS, S.A.

NATURGAS COMERCIALIZADORA, S.A.

NATURGAS PARTICIPACIONES, S.A.

NEIKER-INSTITUTO VASCO DE INVESTIGACIÓN Y DESARROLLO AGRARIO, S.A..

NEKAZAL IKERKETA ETA TEKNOLOGIA, S.A. (1) .

OARSOALDEKO INDUSTRIALDEA, S.A. (1) .

OIHANBERRI, S.A.(1)

OKAMIKAKO INDUSTRIALDEA, S.A. (1) .

ORDUÑAKO INDUSTRIALDEA, S.A. (1) .

ORQUESTA DE EUSKADI, S.A.

PARQUE TECNOLOGICO DE ALAVA, S.A. (1) .

PARQUE TECNOLOGICO DE SAN SEBASTIAN, S.A. (1)

PARQUE TECNOLOGICO, S.A. (1) .

QUINCENA MUSICAL DE SAN SEBASTIAN, S.A. (1) .

RADIO TELEVISION VASCA

RADIO VITORIA, S.A.

RADIODIFUSION VASCA, S.A.

SERVICIO VASCO DE SALUD

SOCIEDAD DE APROVECHAMIENTO ENERGETICO BIOGARDELEGUI, S.A. (1)

SOCIEDAD DE CAPITAL DESARROLLO DE EUSKADI, S.A. (1) .

SOCIEDAD DE GAS DE EUSKADI, S.A.

SOCIEDAD DE HIDROCARBUROS DE EUSKADI, S.A.

SOCIEDAD INFORMATICA DEL GOBIERNO VASCO, S.A.

SOCIEDAD PARA LA GESTION DE CENTRALES HIDROELECTRICAS MUNICIPALES, S.A.

SOCIEDAD PARA LA PROMOCION Y RECONVERSION INDUSTRIAL, S.A.

SOCIEDAD PUBLICA DE GESTION AMBIENTAL I.H.O.B.E., S.A.

SPRILUR, S.A.

TECNOLOGIA SANITARIA DE EUSKADI, S.A.

TEKEL, S.A. (EN LIQUIDACIÓN)

TELEVISION VASCA, S.A.

TENEDORA MUSEO DE ARTE MODERNO Y CONTEMPORÁNEO DE BILBAO, S.L. (1) .

TOLOSALDEKO APATTAERREKA INDUSTRIA LURRA, S.A. (1)

UROLA ERDIKO INDUSTRIALDEA, S.A. (1)

UROLA GARAICO INDUSTRIALDEA, S.A. (1)

VITORIA INTERNATIONAL AIRPORT, S.A. (3)

VIVIENDA Y SUELO DE EUSKADI, S.A.

ZARAUTZKO INDUSTRIALDEA, S.A. (1) .

ZAZPITURRI, S.A. (1)

ZUATZU PARQUE EMPRESARIAL, S.A. (1).

ZUMIAIKO KIROL PORTUA, S.A. (1)

CIUDAD AUTÓNOMA DE CEUTA

ACUICULTURA DE CEUTA, S.A.

AGUAS DE CEUTA EMPRESA MUNICIPAL, S.A.

EMPRESA MUNICIPAL DE LA VIVIENDA DE CEUTA, S.A

PARQUE MARITIMO DEL MEDITERRANEO, S.A.

PUERTA DE AFRICA, S.A.

RADIO TELEVISION DE CEUTA, S.A.

SERVICIOS TRIBUTARIOS DE CEUTA, S.L.

SERVICIOS TURISTICOS CEUTA, S.L.

SOCIEDAD PARA EL FOMENTO Y PROMOCION SOCIOECONOMICA DE CEUTA, S.A.

CIUDAD AUTÓNOMA DE MELILLA

EMPRESA MUNICIPAL DE LA VIVIENDA Y EL SUELO DE MELILLA, S.A.

INFORMACION MUNICIPAL, S.A.

PROYECTO MELILLA, S.A.

RESIDUOS DE MELILLA, S.A. (2).

V CENTENARIO DE MELILLA, S.A. (SOCIEDAD EN LIQUIDACION)

- (1) Sociedad territorial participada por la Comunidad Autónoma de referencia y otras Admones territoriales
- (2) Sociedad territorial participada por la Comunidad Autónoma de referencia y por el Sector Público Estatal
- (3) Sociedad territorial participada por la Comunidad Autónoma de referencia, por otras Admones territoriales y por el Sector Público Estatal

2.3. SECTOR PÚBLICO EMPRESARIAL PROVINCIAL

CABILDO INSULAR DE EL HIERRO

EMPRESA INSULAR DE SERVICIOS EL MERIDIANO, S.A.

CABILDO INSULAR DE GRAN CANARIA

CENTRO ATLANTICO DE ARTE MODERNO, S.A.

CLUB GRAN CANARIA DE BALONCESTO S.A.D.

COMUNIDAD DE AGUAS " LA LUMBRE", S.A

PROMOCION DEPORTIVA INSULAR, S.A.

SERVICIO INSULAR DE ABASTECIMIENTO DE LECHE, S.A.

CABILDO INSULAR DE TENERIFE

ASOCIACION MIXTA DE COMPENSACION DEL POLIGONO VALLE DE GUIMAR (5)

AUDITORIO DE TENERIFE, S.A.

BUENAVISTA GOLF, S.A. (6)

CASINO PLAYA DE LAS AMERICAS

CASINO SANTA CRUZ, S.A.

CASINO TAORO, S.A.

COMUNIDAD DE AGUAS "POZO LA QUINTA" (6)

CULTIVOS VEGETALES IN VITRO TENERIFE, S.A.

EMPRESA INSULAR DE ARTESANIA, S.A.

GESTIÓN INSULAR PARA EL DEPORTE, LA CULTURA Y EL OCIO, S.A.

INSTITUCION FERIA DE TENERIFE, S.A.

INSTITUTO MEDICO TENERIFEÑO, S.A.

INSTITUTO TECNOLOGICO DE ENERGIAS RENOVABLES, S.A. (4)

MERCADOS CENTRALES DE ABASTECIMIENTO DE TENERIFE, S.A. (6)

METROPOLITANO DE TENERIFE, S.A.

PROMOCION EXTERIOR DE TENERIFE, S.A. (4)

SOCIEDAD DE FOMENTO E INVERSIONES DE TENERIFE,S.A. (5)

SOCIEDAD INSULAR PROMOCION MINUSVALIDOS, S.L.

CONSEJO INSULAR DE IBIZA-FORMENTERA

FERIAS Y CONGRESOS DE IBIZA Y FORMENTERA, S.A.

CONSEJO INSULAR DE MENORCA

SERVICIO DE INFORMÁTICA LOCAL DE MENORCA

DIPUTACIÓN FORAL DE ALAVA

ALAVA AGENCIA DE DESARROLLO, S.A.

ALAVA AGENCIA DEL AGUA, S.A.U.

ARABAKO LANAK, S.A.

ASPARRENAKO ELKARTEGIA, S.A. (4) .

CENTRO DE CALCULO DE ALAVA, S.A.

CENTRO DE TRANSPORTE DE VITORIA, S.A. (4)

FERNANDO BUESA ARENA , S.A.U.

HAZIBIDE, S.A. (4)

LAUDIOKO ELKARTEGIA, S.A. (4) .

NATURGOLF, S.A. (4)

SOCIEDAD ANONIMA DE GESTION DE LOS CENTROS HISTORICOS DE ALAVA (4) .

DIPUTACIÓN FORAL DE GUIPUZCOA

SERVICIOS INFORMATICOS, S.A.

SOCIEDAD CENTRO KURSAAL, S.A. (4)

URNIETA-LANTZEN, S.A. (4) .

ZARAMAREN ERABILPEN GARBIA, S.A.(6)

DIPUTACIÓN FORAL DE VIZCAYA

ABANDOIBARRA, S.A.

APARCAMIENTO DISUASORIO DE CAMIONES DE VIZCAYA, S.A. (4) .

AZPIEGITURA, S.A.

BIZKAIKO BASALAN AKZIOZKO BALTZUA, A.B. (S.A.)

BIZKAIKO BIDEAK, S.A.

BIZKAILUR, S.A.

BOROA SOCIEDAD DE GESTION, S.A.

CENTRO DE DISEÑO INDUSTRIAL, S.A.

CENTRO EUROPEO DE EMPRESAS E INNOVACION DE BIZKAIA, S.A. (5)

EUSKALDUNA JAUREGIA, S.A.

FERIA INTERNACIONAL DE MUESTRAS DE BILBAO (4)

GARBIKER, S.A.

INSTITUTO TUTELAR DE BIZKAIA

LANTIK, S.A.

MEAZTEGI, S.A.

PARQUE INDUSTRIAL DE ABANTO-CIERVANA, S.A.

SALA DE EXPOSICIONES REKALDE, S.L.

SEED CAPITAL DE BIZKAIA, FONDO DE CAPITAL RIESGO (5)

SOCIEDAD GESTORA DE FONDOS DE CAPITAL RIESGO, S.A.(5)

DIPUTACIÓN PROVINCIAL DE ALBACETE

INSTITUTO TECNICO AGRONOMICO PROVINCIAL, S.A.

SDAD. RECUPERACION ARTESANIA RIOPAR, S.A.(5)

DIPUTACIÓN PROVINCIAL DE ALICANTE

EMPRESA PROVINCIAL DE AGUAS COSTABLANCA, S.A.

DIPUTACIÓN PROVINCIAL DE ALMERÍA

E.P. VIVIENDA S.L.

GESTION DE AGUAS DEL LEVANTE ALMERIENSE, S.A.

DIPUTACIÓN PROVINCIAL DE AVILA

NATURAVILA, S.A.

DIPUTACIÓN PROVINCIAL DE BADAJOZ

AGROPECUARIA DE LA DIPUTACION DE BADAJOZ, S.A.

DIPUTACIÓN PROVINCIAL DE BARCELONA

HOSPITAL CLINICO Y PROVINCIAL DE BARCELONA (6) .

PROMOCIO LOCAL D'HABITATGE, S.A.

SOCIEDAD MUNICIPAL D'HABITATGES D'AVINYO, S.L. (4)

DIPUTACIÓN PROVINCIAL DE CACERES

SOCIEDAD AGROPECUARIA PROVINCIAL, S.A.

DIPUTACIÓN PROVINCIAL DE CÁDIZ

EMPRESA PROVINCIAL DE INFORMATICA DE CADIZ, S.A.

PROMOTORA GADITANA DE VIVIENDAS SOCIALES, S.A.

TURISMO GADITANO, S.A.

DIPUTACIÓN PROVINCIAL DE CORDOBA

EMPRESA PROVINCIAL DE AGUAS DE CORDOBA, S.A.

EMPRESA PROVINCIAL DE RECAUDACION E INFORMATICA, S.A.

EMPRESA PROVINCIAL DE RESIDUOS SOLIDOS Y MEDIO AMBIENTE, S.A.

PROMOTORA DE VIVIENDAS DE CORDOBA, S.A. (4) .

DIPUTACIÓN PROVINCIAL DE GERONA

SERVICIOS DE MEJORA Y EXPANSION GANADERA Y GENETICA APLICADA, S.A.P.

DIPUTACIÓN PROVINCIAL DE GRANADA

CENTRO RECURSOS Y DESARROLLO COMUNITARIO, S.A.

INFRAESTRUCTURAS Y EQUIPAMIENTOS

VIVIENDAS SOCIALES DE GRANADA, S.A.

DIPUTACIÓN PROVINCIAL DE JAEN

SOCIEDAD PROVINCIAL DE ARTES GRAFICAS, S.A.

DIPUTACIÓN PROVINCIAL DE LEÓN

INSTITUTO DE PROMOCION ECONOMICA DE LEON, S.A.

DIPUTACIÓN PROVINCIAL DE LERIDA

SERVEI D'ANALISI DE SOLS, S.A. (4)

DIPUTACIÓN PROVINCIAL DE MALAGA

EMPRESA PROVINCIAL PARA LA VIVIENDA

SOCIEDAD DE PLANIFICACION Y DESARROLLO, S.A.

DIPUTACIÓN PROVINCIAL DE SEVILLA

CAMPIÑA SIGLO XXI, S.L.

SEVILLA ACTIVA, S.A.

SEVILLA RURAL, TURISMO DE LA PROVINCIA DE SEVILLA, S.A.

SEVILLA SIGLO XXI, S.A.

SOCIEDAD PROVINCIAL DE INFORMATICA DE SEVILLA, S.A.

DIPUTACIÓN PROVINCIAL DE VALENCIA

EMPRESA GENERAL VALENCIANA DEL AGUA, S.A.

GESTION INTEGRAL DE RESIDUOS SOLIDOS URBANOS, S.A.

IMPULSO ECONOMICO LOCAL, S.A.

MEDITERRANEA RECURSOS HIDRICOS, S.A.

DIPUTACIÓN PROVINCIAL DE ZARAGOZA

RESIDENCIA ESTUDIANTIL Y CENTRO DE ESTUDIOS RAMON PIGNATELLI, S.A.

ENTIDAD METROPOLITANA DE SERVICIOS HIDRAULICOS Y TRATAMIENTO DE RESIDUOS

EMPRESA METROPOLITANA DE SANEAMIENTO, S.A.

SOCIEDAD DE GESTION METROPOLITANA DE ABASTECIMIENTO DE AGUAS, S.A.

ENTIDAD METROPOLITANA DEL TRANSPORTE

E. D'INFORMACIO I PROMOCIO TRANSPORT

F.C. METROPOLITA DE BARCELONA, S.A

TRANSPORTS DE BARCELONA, S.A.

MANCOMUNIDAD DE AGUAS DE TXINGUDI

SERVICIOS DE TXINGUDI, S.A

MANCOMUNIDAD DE AGUAS DEL EMBALSE DEL RIO AÑARBE

AGUAS DEL AÑARBE, S.A.

MANCOMUNIDAD DE BAJO GUADALQUIVIR

GESALQUIVIR, S.A. (4)

MANCOMUNIDAD DE CAMPO DE GIBRALTAR

AGUAS DEL CAMPO DE GIBRALTAR, S.A.

RESIDUOS SOLIDOS URBANOS CAMPO DE GIBRALTAR

MANCOMUNIDAD DE COMARCA DE PAMPLONA

SERVICIOS DE LA COMARCA DE PAMPLONA, S.A.

MANCOMUNIDAD DE COMARCA DEL BARCELONES

E. REHABILITACIO I GESTIO, S.A.

- (4) Sociedad territorial participada por la Diputación Provincial de referencia y otras Admones territoriales
- (5) Sociedad territorial participada por la Diputación Provincial de referencia y por el Sector Público Estatal
- (6) Sociedad territorial participada por la Diputación Provincial de referencia, por otras Admones territoriales y por el Sector público Estatal

2.4. SECTOR PÚBLICO EMPRESARIAL MUNICIPAL

AYUNTAMIENTO DE ADEJE

EMPRESA MIXTA DE RECAUDACION DE RECURSOS LOCALES

VIVIENDAS DE ADEJE, S.A.

AYUNTAMIENTO DE ALANÍS

SOLANA DE LA BERNALDA, S.A. (7)

AYUNTAMIENTO DE ALBACETE

EMPRESA MUNICIPAL DE INFRAESTRUCTURAS Y SERVICIOS DE ALBACETE, S.A.

AYUNTAMIENTO DE ALCALÁ DE HENARES

CEMENTERIO JARDIN DE ALCALA DE HENARES, S.A.

EMPRESA MUNICIPAL DE LA VIVIENDA DE ALCALA DE HENARES, S.A.

INSTITUTO DE LA COMUNICACIÓN DE ALCALÁ DE HENARES, S.L.

AYUNTAMIENTO DE ALCALÁ LA REAL

AGUAS DE ALCALÁ LA REAL EMPRESA MUNICIPAL, S.A

AYUNTAMIENTO DE ALCAÑIZ

RADIO BAJO ARAGON, S.L.

AYUNTAMIENTO DE ALCÁZAR DE SAN JUAN

S. MERC. AGUAS DE ALCAZAR, S.A.

VIVEROS ABEDUL, S.L.

AYUNTAMIENTO DE ALCOBENDAS

EMPRESA MUNICIPAL AUXILIAR DE RECAUDACION, S.A.

EMPRESA MUNICIPAL DE LA VIVIENDA DE ALCOBENDAS, S.A.

SEROMAL, S.A. MUNICIPAL DE CONSTRUCCION Y CONSERVACION ALCOBENDAS

SOCIEDAD DE GESTION DEL PATRIMONIO INMOBILIARIO MUNICIPAL DE ALCOBENDAS, S.A.

AYUNTAMIENTO DE ALCORCÓN

EMPRESA DE SERVICIOS MUNICIPALES, S.A.

EMPRESA MUNICIPAL GESTION INMOBILIARIA ALCORCON, S.A.

AYUNTAMIENTO DE ALDEAMAYOR DE SAN MARTÍN

EMPRESA MUNICIPAL DE LA VIVIENDA DE ALDEAMAYOR, S.A.

AYUNTAMIENTO DE ALEGRIA-DULANTZI

HENAYO PROMOCION INDUSTRIAL, S.L.

AYUNTAMIENTO DE ALGECIRAS

E.M. MEDIOS COMUNICACION, S.L.

E.M. SUELO Y VIVIENDAS DE ALGECIRAS

EMALGESA

SOCIEDAD MIXTA URBANIZACIÓN , S.A.

AYUNTAMIENTO DE ALICANTE

MERCADOS CENTRALES DE ABASTECIMIENTO DE ALICANTE, S.A. (8) .

AYUNTAMIENTO DE ALLARIZ

ALLARBUS, S.A.

MEDIOAMBIENTAL ALARICANA, S.A.

REATUR, S.A.

AYUNTAMIENTO DE ALMANSA

EMISORA MUNICIPAL DE ALMANSA, S.A.

AYUNTAMIENTO DE ALMERÍA

EMPRESA MUNICIPAL DE TRANSPORTES DE ALMERIA S.A.

AYUNTAMIENTO DE ALMONTE

ALMONTE TERRITORIO SOSTENIBLE

DOÑANA COMUNICACIÓN, S.A.

EMPRESA MUNICIPAL VIVIENDAS DE ALMONTE, S.A.

INIC. IND. EL TOMILLAR, S.A.

AYUNTAMIENTO DE ALMUÑECAR

ALTUR, S.A.

EMPRESA PUBLICA TROPICAL FRUITS, S.A.

TELEVISION TROPICAL, S.A.

AYUNTAMIENTO DE ALTEA

RADIO ALTEA, S.L.

AYUNTAMIENTO DE ANTEQUERA

E.M. AGUAS DEL TORCAL DE ANTEQUERA

PROM. EXP. REC. ANTEQUERA Y CM, S.A.

AYUNTAMIENTO DE ARAHAL

DESARROLLO ECONÓMICO Y SOCIAL DE ARAHAL, S.L. (7)

EL"ALARBADERO", S.A. (7)

AYUNTAMIENTO DE ARGANDA

S. FOMENTO DE ARGANDA DEL REY, S.A.

AYUNTAMIENTO DE ARMILLA

ARMUVISSA I, S.A.

FERMASA

AYUNTAMIENTO DE ASTIGARRAGA

ASTIK LANTZEN, S.A.

ASTIRRAGA LANTZEN, S.A.

AYUNTAMIENTO DE ASTORGA

MAFRICAS, S.A.

AYUNTAMIENTO DE AVILÉS

REHABILITACIONES URBANAS, S.A.

SOCIEDAD DE DESARROLLO LA CURTIDORA, S.A.

AYUNTAMIENTO DE AZKOITIA

AZKOITIA LANTZEN, S.A.

AYUNTAMIENTO DE AZPEITIA

AZPEITIA LANTZEN, S.A.

LAPATX ZABORTEGIA, S.A.

AYUNTAMIENTO DE AZUAGA

AMETUGA, S.A.

FOMENTO CAMPIÑA SUR, S.A.

AYUNTAMIENTO DE BADAJOZ

INMOBILIARIA MUNICIPAL, S.A

MATADERO MUNICIPAL DE BADAJOZ, S.A.

AYUNTAMIENTO DE BADALONA

BADALONA CENTRO INTERNACIONAL DE NEGOCIOS, S.A.

BADALONA COMUNICACIÓ, S.A.

BADALONA GESTIO ASSISTENCIAL, S.L.

CENTRE SOCIOSANITARI EL CARME, S.A.

ENS DE GESTIO URBANISTICA, S.A.

HOSPITAL MUNICIPAL DE BADALONA, S.A.

REACTIVACIO BADALONA, S.A.

SERVEI CONTROL D'APARCAMENT, S.L.

AYUNTAMIENTO DE BARACALDO

SOCIEDAD GESTION URBANISTICA ERETZA, S.A.

TEATRO BARACALDO, S.A.

AYUNTAMIENTO DE BARCELONA

22@BCN, S.A.

BARCELONA REGIONAL, S.A.(9)

CONSORCIO DE LA ZONA FRANCA DE BARCELONA

FOMENT DE CIUTAT VELLA, S.A.

INFORMACION Y COMUNICACION DE BARCELONA, S.A. SPM

INFRASTRUCTURES DEL LLEVANT DE BARCELONA, S.A.

MERCADOS CENTRALES DE ABASTECIMIENTO DE BARCELONA, S.A. (9) .

PRO NOU BARRIS, S.A.

PROMOCION CIUTAT VELLA, S.A. (7)

SELECTIVES METROPOLITANES, S.A.

SERVICIOS FUNERARIOS DE BARCELONA, S.A.

SOCIEDAD MUNICIPAL DE APARCAMIENTOS Y SERVICIOS, S.A.

SOCIEDAD PRO.EIXAMPLE, S.A.

SOCIETAT MUNICIPAL BARCELONA GESTIÓ URBANISTICA, S.A.

SOLUCIONES INTEGRALES PARA LOS RESIDUOS, S.A.

SPM BARCELONA ACTIVA, S.A.

SPM BARCELONA, PROMOCION DE INSTALACIONES OLIMPICAS, S.A.

SPM PARQUE ZOOLOGICO DE BARCELONA, S.A.

TRATAMIENTO Y ELIMINACION DE RESIDUOS, S.A.

AYUNTAMIENTO DE BEMBIBRE

PROMOTORA INDUSTRIAL DEL BIERZO ALTO, S.A.

AYUNTAMIENTO DE BENACAZÓN

BENACAZÓN MUNICIPAL DE SERVICIOS AUTÓNOMOS, S.L. (7)

AYUNTAMIENTO DE BENALMÁDENA

EMABESA

GESTION DE RECURSOS E INGRESOS, S.L.

PROMOCION VIVIENDAS SUELOS Y EVENTOS

PROYECTO OLIMPO DE BENALMADENA, S.A.

PUERTO DEPORTIVO

AYUNTAMIENTO DE BENASQUE

ENERGIAS DE BENASQUE, S.L.

AYUNTAMIENTO DE BENAVENTE

CENTRO BENAVENTANO DE TRANSPORTES, S.A.

AYUNTAMIENTO DE BERANTEVILLA

PROMOCION INDUSTRIAL BERANTEVILLA, S.A.

AYUNTAMIENTO DE BERGARA

BERGARAKO BIHARGINTZA 98, S.A.

AYUNTAMIENTO DE BERMEO

BARATZ-EDER

BERUALA, S.A.

AYUNTAMIENTO DE BILBAO

BILBAO INICIATIVAS TURÍSTICAS, S.A.

CENTRO DE ACTIVIDADES CULTURALES TEATRO ARRIAGA, S.A.

CENTRO INFORMATICO MUNICIPAL DE BILBAO, S.A.

COMPañIA DISTRIBUIDORA DE GAS DE BILBAO, S.A. (7) .

FUNICULAR DE ARTXANDA, S.A.

LAN EKINTZA-BILBAO, S.A.

MATADERO DE BILBAO, S.A.

MERCADOS CENTRALES DE ABASTECIMIENTO DE BILBAO, S.A. (8) .

SOCIEDAD PARA LA PROMOCION Y DESARROLLO DE BILBAO, S.A.

SOCIEDAD URBANISTICA DE REHABILITACION DE BILBAO, S.A.

VIVIENDAS MUNICIPALES, S.C.

AYUNTAMIENTO DE BLANES

AIGUES DE BLANES, S.A.

HABITATGES MUNICIPALS, S.A.

MITJANS DE COMUNICACIO MUNICIPALS, S.A.

AYUNTAMIENTO DE BOADILLA DEL MONTE

E. M. SUELO Y VIVIENDA DE BOADILLA DEL MONTE, S.A.

AYUNTAMIENTO DE BULLAS

BULLAS TURISTICA, S.A.

AYUNTAMIENTO DE BURGOS

ESTACIONAMIENTOS Y GARAJES MUNICIPALES, S.A.

AYUNTAMIENTO DE BURGUILLOS

BURGUILLOS NATURAL, S.L. (7)

AYUNTAMIENTO DE CACABELOS

CAMPO DE SAN BARTOLO, S.A.

AYUNTAMIENTO DE CÁCERES

GESTION MUNICIPAL AYUNTAMIENTO DE CACERES, S.A.

AYUNTAMIENTO DE CÁDIZ

AGUAS DE CADIZ, S.A.

CEMENTERIO MANCOMUNADO BAHIA DE CADIZ, S.A. (7)

EMPRESA MUNICIPAL DE APARCAMIENTOS, S.A.

PROMOCION Y GESTION DE VIVIENDAS DE CADIZ, S.A.

SOCIEDAD MUNICIPAL FOMENTO ECONOMICO CADIZ 2000, S.A.

SUMINISTRADORA ELECTRICA DE CADIZ, S.A.

AYUNTAMIENTO DE CALAMOCHA

S. ACCION Y BIENESTAR SOCIAL, S.L.

S. CULTURAL Y DEPORTIVA, S.L.

S. FOMENTO, CONSTRUCCION Y PROMOCION, S.L.

AYUNTAMIENTO DE CALATAYUD

COMPañIA PROM. MUNICIPAL Y SOCIAL

MEDIAVEGA BILBILITANA, S.L.

AYUNTAMIENTO DE CALVIÁ

CALVIA 2000, S.A.

LLAR DE CALVIA, S.A.

AYUNTAMIENTO DE CAMAS

SOCIEDAD PARA EL DESARROLLO DE CAMAS,S.A. (7)

AYUNTAMIENTO DE CAÑADA ROSAL

SOCIEDAD DE DESARROLLO CAÑADA ROSAL, S.L. (7)

AYUNTAMIENTO DE CARBAJO

SOCIEDAD DE DESARROLLO INTEGRAL, S.A.

AYUNTAMIENTO DE CARDONA

S. GESTIÓ DE SERVEIS, S.L.

S.M. D'HABITATGES DE CARDONA

SAL ROJA DE CARDONA, S.L.

AYUNTAMIENTO DE CARMONA

FOMENTO LOS ALCORES, S.L. (7)

LIMANCAR, S.L.

SOCIEDAD PARA EL DESARROLLO DE CARMONA, S.A. (7)

AYUNTAMIENTO DE CARTAGENA

CASCO ANTIGUO CARTAGENA, S.A.

POLIGONO INDUSTRIAL DE CARTAGENA, S.A. (7) .

AYUNTAMIENTO DE CASTELLDEFELS

CASTELLDEFELS PROJECCIONS, S.A.

JARFELS, S.A.

SOCIETAT D'APARCAMENTS, S.A.

AYUNTAMIENTO DE CASTELLÓN DE LA PLANA

GESTORA URBANA MUNICIPAL DE CASTELLON, S.A.

RECICLAJE DE RESIDUOS DE LA PLANA, S.A. (7)

AYUNTAMIENTO DE Cerdanyola del Vallés

S. PRIVADA MUNICIPAL OPCIONES, S.A.

AYUNTAMIENTO DE CHICLANA DE LA FRONTERA

E.M. DE AGUAS DE CHICLANA, S.A.

EMPRESA MUNICIPAL DE CHICLANA , S.A.

T.V. CHICLANA, S.A.

AYUNTAMIENTO DE CINTRUENIGO

CINTRUENIGO DE SERVICIOS MUNICIPALES S.R.L.

AYUNTAMIENTO DE CÓRDOBA

AUTOBUSES DE CORDOBA, S.A.

EMPRESA MUNICIPAL DE AGUAS DE CORDOBA, S.A.

PROYECTOS SIGLO XXI, S.A.

SANEAMIENTOS DE CORDOBA, S.A.

VIVIENDAS MUNICIPALES DE CORDOBA, S.A.

AYUNTAMIENTO DE CORIA

EMDECORIA, S.L.

AYUNTAMIENTO DE COSLADA

EMPRESA MUNICIPAL DE LA VIVIENDA DE COSLADA, S.A.

AYUNTAMIENTO DEL CUERVO DE SEVILLA

SOCIEDAD PARA EL DESARROLLO INDUSTRIAL Y DE LA VIVIENDA DE EL CUERVO, S.L. (7)

AYUNTAMIENTO DE CUENCA

E. DE MADERAS DE CUENCA, S.A.

AYUNTAMIENTO DE CULLERA

AIGUES DE CULLERA, S.A.

E.M. URBANIZADORA DE CULLERA, S.A.

AYUNTAMIENTO DE DON BENITO

AGRICOLA MUNICIPAL DE DON BENITO, S.A.

AYUNTAMIENTO DE ECIJA

AGUAS DE ECIJA, S.A.

E.M. DE CONSTRUCCION, S.A.

E.M. GESTION TRIBUTARIA, S.L.

NUEVA ECIJA, S.A.

SOCIEDAD ECIJANA PARA EL DESARROLLO ECONOMICO, S.A. (7)

AYUNTAMIENTO DE EIBAR

INMOBILIARIA MUNICIPAL EIBARRESA, S.L.

AYUNTAMIENTO DE EL ESPINAR

MADERAS EL ESPINAR, S.A.

AYUNTAMIENTO DE EL PEDROSO

CORCHOS Y TAPONES DE ANDALUCIA, S.A. (9)

SOCIEDAD DE DESARROLLO LOCAL DE EL PEDROSO, S.L. (7)

AYUNTAMIENTO DE EL SAUZAL

SEMUSA

AYUNTAMIENTO DE EL VENDRELL

EL VENDRELL COMUNICACIO, S.L.

EL VENDRELL ESPORT I LLEURE, S.L.

S. DESENVOLUPAMENT URBA, S.A.

AYUNTAMIENTO DE EL VISO DE ALCOR

SOCIEDAD ANÓNIMA MUNICIPAL GESTIÓN URBANÍSTICA DE EL VISO DE ALCOR (7)

AYUNTAMIENTO DE ELCHE

INICIATIVAS Y TRANSPORTE DE ELCHE, S.A.

PROMOCIONES E INICIATIVAS MUNICIPALES DE ELCHE, S.A.

AYUNTAMIENTO DE ELDA

EMPRESA MUNICIPAL DE INFORMACION DE ELDA, S.A.

EMPRESA MUNICIPAL DE URBANIZACIONES DE ELDA, S.A.

INICIATIVAS DE ELDA, S.A.

AYUNTAMIENTO DE ESTEPONA

COMPRAS ESTEPONA XXI, S.L.

EMPLEO ESTEPONA XXI, S.L.

ESTEPONA XXI CONTROL CONTABLE, S.L.

ESTEPONA XXI CONTROL SERVICIOS, S.L.

EVENTOS ESTEPONA XXI, S.L.

IMAGEN ESTEPONA XXI, S.L.

OBRAS ESTEPONA XXI, S.L.

PLANEAMIENTO ESTEPONA XXI, S.L.

PROMOCIÓN Y COMUNICACIÓN ESTEPONA, S.L.

SERVICIOS ESTEPONA XXI, S.L.

SERVICIOS MUNICIPALES ESTEPONA, S.L.

TRIBUTOS ESTEPONA XXI, S.L.

AYUNTAMIENTO DE FUENGIROLA

ASERSAM

EQUIPO DE APOYO, S.A.

PARCESAM

PARQUESAM

PUERTO DEPORTIVO, S.A.

SERVICIOS Y MANTENIMIENTO, S.A.

AYUNTAMIENTO DE FUENLABRADA

BALONCESTO FUENLABRADA, S.A.D. (7)

E. PROMOCION URBANISTICA DE FUENLABRADA, S.A.

E.M. FUENLABRADA MEDIOS DE COMUNICACION, S.A.

E.M. TRANSPORTES DE FUENLABRADA, S.A.

E.MIXTA DE LIMPIEZA DE FUENLABRADA, S.A.

AYUNTAMIENTO DE FUENTE DEL MAESTRE

MATADERO DE LA FUENTE, S.L.

AYUNTAMIENTO DE GANDÍA

TELEVISION PUBLICA GANDIA, S.L.

AYUNTAMIENTO DE GAVÁ

E. PRESTACIO DE SERVEIS AL CIUTADA, S.A.

GAVA TELEVISION

GAVANENCA D'OBRES, S.L.

GAVANENCA DE TERRENYS I INMOBLES, S.A.

AYUNTAMIENTO DE GELVES

PROMOCIÓN LOCAL DE GELVES, S.L. (7)

PUERTO GELVES, S.L.

AYUNTAMIENTO DE GERENA

SOCIEDAD DE DESARROLLO GERENA SIGLO XXI, S.L. (7)

AYUNTAMIENTO DE GERONA

CEMENTERI DE GIRONA, S.A.

DEPURACIO D`AIGUES RESIDUALS, S.A. (7) .

INCINERACIO DE RESIDUS SOLIDS URBANS, S.A. (7) .

INICIATIVAS Y PROYECTOS MUNICIPALES, S.A.

TRANSPORTS MUNICIPALS DEL GIRONES, S.A.

VIVENDES DE GIRONA, S.A.

AYUNTAMIENTO DE GETAFE

EMPRESA MUNICIPAL DEL SUELO Y LA VIVIENDA DE GETAFE

GETAFE INICIATIVAS, S.A.

INICIATIVAS Y SERVICIOS ESPECIALIZADOS DE SEGURIDAD, S.A.

LIMPIEZA Y MEDIO AMBIENTE, S.A. MUNICIPAL

AYUNTAMIENTO DE GIJÓN

CENTRO MUNICIPAL DE EMPRESAS DE GIJON, S.A.

EMPRESA MUNICIPAL DE AGUAS DE GIJON, S.A.

EMPRESA MUNICIPAL DE LA VIVIENDA DE GIJON, S.L.

EMPRESA MUNICIPAL DE LIMPIEZAS DE GIJON, S.A.

EMPRESA MUNICIPAL DE TRANSPORTES URBANOS DE GIJON, S.A.

EMPRESA MUNICIPAL DEL TEATRO JOVELLANOS DE GIJON, S.A.

SOCIEDAD MIXTA DE SERVICIOS MORTUORIOS, S.A.

SOCIEDAD MIXTA DE TURISMO Y FESTEJOS DE GIJON, S.A.

AYUNTAMIENTO DE GRANADA

EMPRESA MUNICIPAL DE AGUAS DE GRANADA S.A

EMPRESA MUNICIPAL DE LA VIVIENDA Y EL SUELO, S.A.

EMPRESA MUNICIPAL DEL CEMENTERIO, S.A.

MERCADOS CENTRALES DE ABASTECIMIENTO DE GRANADA, S.A. (8) .

AYUNTAMIENTO DE GRIÑÓN

E.M. DE LA VIVIENDA DE GRIÑON, S.A.

AYUNTAMIENTO DE GUARDAMAR DEL SEGURA

MARINA DE LAS DUNAS, S.A.

AYUNTAMIENTO DE GUAREÑA

AGROPECUARIA MUNICIPAL GUAREÑA, S.A.

AYUNTAMIENTO DE GUECHO

PUERTO DEPORTIVO EL ABRA-GETXO, S.A. (7) .

AYUNTAMIENTO DE HELECHOSA

APROVECHAMIENTO DE RECURSOS NATURALES, S.L.

AYUNTAMIENTO DE HERRERA DEL DUQUE

HEFORSA (EN LIQUIDACION)

AYUNTAMIENTO DE HIGUERA LA REAL

SOCIEDAD DESARROLLO DE HIGUERA, S.A

AYUNTAMIENTO DE HONDARRIBIA

HONDARRIBIA LANTZEN, S.A.

AYUNTAMIENTO DE HUELVA

EMPRESA MUNICIPAL DE AGUAS DE HUELVA, S.A

EMPRESA MUNICIPAL DE LA VIVIENDA DE HUELVA, S.A.

EMPRESA MUNICIPAL DE TRANSPORTES URBANOS, S.A

EMPRESA MUNICIPAL HUELVA DEPORTE, S.L.

EMPRESA MUNICIPAL LIMPIEZA DE COLEGIOS Y DEPENDENCIAS MUNICIPALES, S.A.

SOCIEDAD DE FOMENTO INDUSTRIAL HUELVA ALIMENTARIA, S.A.

AYUNTAMIENTO DE HUÉVAR DEL ALJARAFE

SOCIEDAD PARA EL DESARROLLO INDUSTRIAL DE HUEVAR, S.L. (7)

AYUNTAMIENTO DE IRÚN

AGENCIA DE DESARROLLO DEL BIDASOA (7)

IRUNGO ETXEBIZITZARAKO ELK. PUB. - SDAD. PUB. DE VIVIENDA DE IRUN

PARQUE COMERCIAL MENDIBIL, S.A.

RECINTO FERIAL DEL BIDASOA

SOCIEDAD PROMOTORA DE LA ZONA ADUANERA DE IRUN, S.A. (7) .

AYUNTAMIENTO DE IRUÑA DE OCA

IRUÑA DE OCA SOCIEDAD URBANISTICA, S.A.

AYUNTAMIENTO DE JAEN

EMPRESA PUBLICA DE APARCAMIENTOS Y SERVICIOS MUNICIPALES, S.A.

SOCIEDAD MUNICIPAL DE VIVIENDA DE JAEN, S.A.

AYUNTAMIENTO DE JÁVEA

E.M. DE AGUAS DE JAVEA

AYUNTAMIENTO DE JEREZ DE LA FRONTERA

AGUAS DE JEREZ EMPRESA MUNICIPAL, S.A.

CIRCUITO DE JEREZ, S.A. (7)

CORPORACION MUNICIPAL DE JEREZ, S.A.

DOTACIONES COMERCIALES DE JEREZ, S.A.

EMPRESA MUNICIPAL DE LA VIVIENDA DE JEREZ, S.A.

EMPRESA MUNICIPAL DEL SUELO DE JEREZ, S.A.

EXPLOTACIONES DE LOS MONTES DE PROPIOS, EMPRESA MUNICIPAL, S.A.

GERENCIA LOCAL DE DESARROLLO ECONOMICO EMPRESA MIXTA, S.A.

JEREZ COMUNICACION MUNICIPAL, S.A.

JEREZ RECAUDACION Y SERVICIOS, S.A.

JEREZ SISTEMAS Y TELECOMUNICACIONES, S.A.

MERCADOS CENTRALES DE ABASTECIMIENTO DE JEREZ, S.A. (8) .

XEREZ 21 SEED FESTIVAL

AYUNTAMIENTO DE LA CAROLINA

EMPRESA PUBLICA INICIATIVAS CAROLINENSES

AYUNTAMIENTO DE LA CORUÑA

EMPRESA MUNICIPAL DE AGUAS DE LA CORUÑA, S.A.

CONSORCIO PARA LA PROMOCIÓN DE LA MÚSICA DE LA CORUÑA

CONSORCIO TURISMO Y CONGRESOS

AYUNTAMIENTO DE LA LAGUNA

RADIO AGUERE, S.A.

SOCIEDAD MUNICIPAL DE VIVIENDAS DE SAN CRISTOBAL DE LA LAGUNA, S.A.

TEIDAGUA, S.A. (7)

AYUNTAMIENTO DE LA PUEBLA DE CAZALLA

MORISCA DE COMUNIACIÓN, S.A.

PRODEPUEBLA, S.L. (7)

AYUNTAMIENTO DE LA PUEBLA DE LOS INFANTES

SOCIEDAD DE DESARROLLO DE LA PUEBLA DE LOS INFANTES. EL GANCHAL, S.A.

AYUNTAMIENTO DE LA RINCONADA

RINCONADA SIGLO XXI E.M. VIVIENDA, S.A.

SODERIN, S.A.

AYUNTAMIENTO DE LA RODA DE ANDALUCÍA

SOCIEDAD PARA EL DESARROLLO DE LA RODA DE ANDALUCÍA, S.A. (7)

AYUNTAMIENTO DE LAGUNA DE DUERO

EL PRADO BOYAL, S.A.

AYUNTAMIENTO DE LAREDO

E. M. VIVIENDA DE LAREDO, S.A.

AYUNTAMIENTO DE LAS CABEZAS DE SAN JUAN

GESTORA DEL PARQUE INDUSTRIAL DE LAS CABEZAS DE SAN JUAN UGIA, S.A. (7)

AYUNTAMIENTO DE LAS NAVAS DEL MARQUÉS

MONTES DE LAS NAVAS, S.A. (7)

AYUNTAMIENTO DE LAS PALMAS DE GRAN CANARIA

EMPRESA DE RECAUDACION EJECUTIVA DE LAS PALMAS, S.A.

GUAGUAS MUNICIPALES, S.A.

HOTEL SANTA CATALINA, S.A.

PROMOCION DE LA CIUDAD DE LAS PALMAS DE GRAN CANARIA, S.A.

S.M. DE APARCAMIENTOS DE LAS PALMAS DE GRAN CANARIA, S.A.

S.M. DE GESTION URBANISTICA DE LAS PALMAS DE GRAN CANARIA, S.A.

AYUNTAMIENTO DE LAS ROZAS DE MADRID

SOCIEDAD URBANISTICA MUNICIPAL NOVAPARK, S.A.

AYUNTAMIENTO DE LEBRIJA

INMUVISA DE LEBRIJA

SODELSA DE LEBRIJA

AYUNTAMIENTO DE LEGANÉS

EMPRESA MUNICIPAL DEL SUELO DE LEGANES, S.A.

LEGACOM COMUNICACIONES, S.A.

AYUNTAMIENTO DE LEGAZPI

ERRIGINTZA, S.A.

AYUNTAMIENTO DE LEÓN

MERCADOS CENTRALES DE ABASTECIMIENTO DE LEON, S.A. (8) .

AYUNTAMIENTO DE LERIDA

AUTOBUSOS DE LLEIDA, S.A.

EMPRESA MUNICIPAL D'URBANISME DE LLEIDA, S.L.

EMPRESA MUNICIPAL DE SERVEIS COMUNITARIS, S.A.

ESTACION ADUANERA LLEIDATANA, S.A. (7)

LLOTJA AGROPECUARIA MERCOLLEIDA, S.A.

AYUNTAMIENTO DE L'HOSPITALET DE LLOBREGAT

L' H 2010, S.A.

LA FARGA, GESTIO D`EQUIPAMENTS MUNICIPALS, S.A.

S.P.M. APARCAMIENTOS Y SERVICIOS DE L'HOSPITALET DE LLOBREGAT, S.A.

AYUNTAMIENTO DE LOJA

CHAMPILOJA, S.A.

MEDIOS DE COMUNICACION DE LOJA, S.A.

AYUNTAMIENTO DE LORA DEL RÍO

SOCIEDAD COMARCAL LA ACEÑA, S.L. (7)

SOCIEDAD PARA EL DESARROLLO ECONÓMICO LOREÑO, S.L. (7)

AYUNTAMIENTO DE LORCA

AGUAS DE LORCA, S.A.

LIMPIEZA MUNICIPAL, S.A.

SUELO Y VIVIENDA, S.A.

AYUNTAMIENTO DE LOS BARRIOS

GEST. AGROP. Y MA. LOS ALCORNOCALES

INICIATIVAS LOS BARRIOS, S.A.

PARQUE EMPRESARIAL Y TECNOLOGICO MARISMAS DEL PALMONES, S.A. (8)

AYUNTAMIENTO DE LOS CORRALES

CORRALEÑA DE DESARROLLO Y FOMENTO ECONÓMICO, S.A. (7)

AYUNTAMIENTO DE LOS PALACIOS Y VILLAFRANCA

EL PALMAR

INICIATIVAS DE DESARROLLO DE LOS PALACIOS, S.L. (7)

AYUNTAMIENTO DE LOS REALEJOS

MEDIOS DE COMUNICACION MUNICIPALES DE LOS REALEJOS, S.L.

AYUNTAMIENTO DE MADRID

CLUB DE CAMPO VILLA MADRID, S.A. (8) .

EMPRESA DE RECAUDACION EJECUTIVA, S.A.

EMPRESA MIXTA DE SERVICIOS FUNERARIOS DE MADRID, S.A.

EMPRESA MIXTA DE TRAFICO, S.A.

EMPRESA MUNICIPAL CAMPO DE LAS NACIONES, S.A.

EMPRESA MUNICIPAL DE LA VIVIENDA, S.A.

EMPRESA MUNICIPAL DE TRANSPORTES DE MADRID, S.A.

EMPRESA MUNICIPAL DEL SUELO, S.A.

EMPRESA MUNICIPAL ESTACION SUR DE AUTOBUSES, S.A.

MERCADOS CENTRALES DE ABASTECIMIENTO DE MADRID, S.A. (8) .

METRO DE MADRID, S.A. (7)

AYUNTAMIENTO DE MAHÓN

PROMOCIONS URBANISTIQUES, S.L.

AYUNTAMIENTO DE MAIRENA DE ALJARAFE

SOCIEDAD PARA EL DESARROLLO ECONÓMICO Y FOMENTO DE EMPLEO, S.A. (7)

SOLGEST

AYUNTAMIENTO DE MAJADAHONDA

PATRIMONIO MUNICIPAL MAJADAHONDA, S.A.

AYUNTAMIENTO DE MALAGA

BIC-EURONOVA, S.A. (7) .

EMPRESA MALAGUEÑA DE TRANSPORTES, S.A.M.

EMPRESA MUNICIPAL DE AGUAS DE MALAGA, S.A.

EMPRESA MUNICIPAL DE INICIATIVAS Y ACTIVIDADES EMPRESARIALES DE MALAGA, S.A.

GESTION TRIBUTARIA, S.A.M.

PARQUE CEMENTERIO DE MALAGA, S.A.

PARQUE DEL OESTE, S.A.M.

SOCIEDAD MUNICIPAL DE APARCAMIENTOS Y SERVICIO, S.A.

AYUNTAMIENTO DE MANRESA

AGUAS DE MANRESA, S.A.

FOMENTO DE LA REHABILITACION URBANA DE MANRESA, S.A.

AYUNTAMIENTO DE MARBELLA

ACTIVIDADES DEPORTIVAS 2000, S.L.

ACTIVOS LOCALES, S.L.

BANANA BEACH , S.L.

COMPRAS 2000, S.L.

CONTRATAS 2000, S.L.

CONTROL DE SERVICIOS LOCALES, S.L.

CONTROL LIMP. ABAST. SUM. 2000, S.L.

DIFUSION Y COMUNICACION 2000, S.L.

EVENTOS 2000, S.L.

EXPLOTACIONES HOTELERAS DEL CLUB MARÍTIMO DE MARBELLA, S.A.

GERENCIA DE COMPRAS Y CONTRATACIÓN MARBELLA, S.L.

GERENCIA DE OBRAS Y SERVICIOS MARBELLA, S.L.

JARDINES 2000, S.L.

NORTIA, S.L.

PATRIMONIO LOCAL, S.L.

PLAN LAS ALBARIZAS, S.L.

PLANEAMIENTO 2000, S.L.

RESIDUOS SOLIDOS URBANOS, S.L.

SANIDAD Y CONSUMO 2000, S.L.

SUELO URBANO, S.L.

TRANSPORTES LOCALES 2000, S.L.

TRIBUTOS 2000, S.L.

TROPICANA 2000, S.L.

TURISMO 2000, S.L.

TURISMO EN MARBELLA, S.A.

ZULOIL SUMINISTROS, S.L.

AYUNTAMIENTO DE MARCHENA

E.M. EXPLOTACIÓN AGRÍCOLA MARCHENERA, S.L.

S.L.M. MEDIOS DE COMUNICACION DE MARCHENA

SOCIEDAD PARA EL DESARROLLO ECONÓMICO DE MARCHENA, S.L.M.

AYUNTAMIENTO DE MATARÓ

AGUAS DE MATARO, S.A.

PROMOCIONES URBANISTICAS DE MATARO, S.A.

AYUNTAMIENTO DE MÉRIDA

AGUAS DE MÉRIDA, S.L.

AYUNTAMIENTO DE MIERES

EMPRESA MUNICIPAL DE TRANSPORTES, S.A.

AYUNTAMIENTO DE MIJAS

MIJAS COMUNICACION, S.A.

MIJAS E. PCA. SERVICIOS, S.A.

RECURSOS TURISTICOS, S.A.

AYUNTAMIENTO DE MOLLET DEL VALLÈS

E.M.FORM. OCUP. I L'OCUPACIO, S.L.

MERCAMOLLET, S.A.

MOLLET DE COMUNICACIÓ, S.L.

PROM. SOL M DE MOLLET, S.A.

AYUNTAMIENTO DE MONACHIL

PROMONACHIL SIERRA NEVADA, S.A.

AYUNTAMIENTO DE MONESTERIO

PROMOTORA MUNICIPAL DE LA VIVIENDA, S.A.

AYUNTAMIENTO DE MONTECUBIO DE LA SERENA

EMPRESA MUNICIPAL DE TURISMO RURAL, S.L.

EMPRESA PÚBLICA MUNICIPAL DE OBRAS, S.L.

AYUNTAMIENTO DE MORÓN DE LA FRONTERA

ALTOS DEL SUR DE SEVILLA, S.A. (7)

AYUNTAMIENTO DE MOSTOLES

EMPRESA MUNICIPAL DE PROMOCION ECONOMICA DE MOSTOLES, S.A.

INSTITUTO MUNICIPAL DE COMUNICACION, S.A.

INSTITUTO MUNICIPAL DEL SUELO DE MOSTOLES, S.A.

AYUNTAMIENTO DE MOTRIL

EMPRESA MUNICIPAL DE LA VIVIENDA DE MOTRIL

LIMPIEZA PUBLICA COSTA TROPICAL

PRODUCCIONES AUDIOVISUALES GUADALFEO, S.A.

RADIO M. MOTRILEÑA, S.L.

AYUNTAMIENTO DE MURCIA

EMPRESA MUNICIPAL DE AGUAS Y SANEAMIENTO DE MURCIA, S.A.

MERCADOS CENTRALES DE ABASTECIMIENTO DE MURCIA, S.A. (8) .

MURCIA 2001 S.A.

URBANIZADORA MUNICIPAL, S.A. (7)

AYUNTAMIENTO DE NIEBLA

S. NIEBLA PARA LA VIVIENDA, S.L.

AYUNTAMIENTO DE OLIVARES

ESTERCOLINES, S.L. (7)

AYUNTAMIENTO DE OÑATE

OÑARGI, S.L.

OÑATIKA ETXEGINTZA, S.A.

OÑATIKO UR-JAUZIAK, S.A. (7) .

TURISMO ETA GARAPEN AJENTZIA, S.A.

AYUNTAMIENTO DE ORIHUELA

ORIHUELA CULTURAL, S.L.

S. URB. POLIGONO INDUSTRIAL "PUENTE ALTO", S.L.

AYUNTAMIENTO DE OSUNA

PROMOCIÓN MUNICIPAL DE EMPRESAS DE OSUNA, S.A. (7)

AYUNTAMIENTO DE OVIEDO

GESTION DEL SUELO DE OVIEDO

AYUNTAMIENTO DE OYARZUN

KIROL INSTALAKUNTZAK, S.A.

AYUNTAMIENTO DE PALMA DE MALLORCA

EMPRESA FUNERARIA MUNICIPAL, S.A.

EMPRESA MUNICIPAL DE AGUAS Y ALCANTARILLADO, S.A.

EMPRESA MUNICIPAL DE TRANSPORTES URBANOS DE PALMA DE MALLORCA, S.A.

MERCADOS CENTRALES DE ABASTECIMIENTO DE PALMA DE MALLORCA, S.A. (8) .

SOCIEDAD MUNICIPAL DE ACTUACIONES URBANISTICAS, S.A.

SOCIEDAD MUNICIPAL DE APARCAMIENTOS DE PALMA, S.A.

AYUNTAMIENTO DE PAMPLONA

ASOCIACION NAVARRA DE INFORMATICA MUNICIPAL, S.A. (7) .

COMERCIOS MINORISTAS DE PAMPLONA, S.A.

MERCADOS CENTRALES DE ABASTECIMIENTO DE PAMPLONA, S.A. (9) .

AYUNTAMIENTO DE PETRER

RADIO PETRER EMISORA DE FRECUENCIA MODULADA, S.L.

AYUNTAMIENTO DE PILAS

SOCIEDAD MUNICIPAL PARA LA VIVIENDA DE PILAS, S.L. (7)

AYUNTAMIENTO DE PINTO

AUXILIAR DE SERVICIOS DE PINTO, S.A.

AYUNTAMIENTO DE PLASENZUELA

LAVIPLAS, S.L.

PRODUCTOS NATURALES DE PLASENZUELA, S.L.

SERVICIOS DE BIENESTAR SOCIAL, S.L

AYUNTAMIENTO DE PORTUGALETE

EMPRESA PUBLICA DEMUPORSA

SOCIEDAD URBANISTICA DE REHABILITACION DE PORTUGALETE, S.A.

AYUNTAMIENTO DE POZUELO DE ALARCÓN

S.M. URB. DE POZUELO DE ALARCON, S.A.

AYUNTAMIENTO DE PRIEGO DE CÓRDOBA

GESTION SUELO Y VIVIENDA PRIEGUENSE, S.L.

GUEISS-96, S.L.

AYUNTAMIENTO DEL PUERTO DE LA CRUZ

PARQUE MARITIMO, S.A.

AYUNTAMIENTO DEL PUERTO DE SANTA MARÍA

AGUAS DEL PUERTO, EMPRESA MUNICIPAL, S.A.

EMPRESA MUNICIPAL DE SUELO Y VIVIENDA DE EL PUERTO DE SANTA MARIA, S.A.

IMPULSA EL PUERTO, S.L.U.

SERVICIOS ECONOMICOS DE EL PUERTO, S.L.U.

AYUNTAMIENTO DE PUERTO REAL

AGUAS DE PUERTO REAL

E.P. DE SUELO Y VIVIENDA DE PUERTO REAL, S.A.

RADIO SOL PUERTO REAL, S.L.

AYUNTAMIENTO DE PUNTA UMBRÍA

RADIO PUNTA UMBRIA, S.L.

S.M. GESTION DEL SUELO, S.L.

AYUNTAMIENTO DE REINOSA

EMPRESA MUNICIPAL DE PROMOCION Y DESARROLLO LOCAL, S.A.

AYUNTAMIENTO DEL REAL DE LA JARA

SOCIEDAD PARA EL DESARROLLO Y FOMENTO DEL REAL DE LA JARA, S.L.(7)

AYUNTAMIENTO DE REUS

AIGÜES DE REUS EMPRESA MUNICIPAL, S.A.

APARCAMENTS I MERCATS DE REUS, S.A.M.

CENTRE MEDICO QUIRURGICO DE REUS S.A.

CORREDORIA D' ASSEEG, S.A.

GESTIO AMBIENTAL I ABASTAMENT, S.A.

GESTIO COMARCAL HOSPITALARIA, S.A.

GESTIÓ DE SERVEIS FUNERARIS REUS, S.A.

GESTIÓ URBANISTICA PUBLICA, S.A.

GRUP ASSISTENCIA SANITARIA I SOCIAL, S.A.

GRUP D'ATENCIO PRIMARIA DE SALUT, S.A.

HOSPITAL DE SANT JOAN DE REUS, S.A.M.

REUS DESENVOLUPAMENT ECONOMIC, S.A.

REUS ESPORT I LLEURE S.A.

REUS PROMOCIÓ I GESTIÓ S.A.

REUS TRANSPORT PUBLIC, S.A.

SANEJAMENT AMBIENTAL, S.A.

AYUNTAMIENTO DE RIAZA

LA PINILLA, S.A.

AYUNTAMIENTO DE RINCÓN DE LA VICTORIA

INICIATIVAS MUNICIPALES RINCON VICTORIA

ONDA RINCON, S.L.

AYUNTAMIENTO DE RONDA

E.M. DE RADIO, S.A.

S. LIMPIEZA Y ASEO DE RONDA, S.A.

AYUNTAMIENTO DE ROTA

SOCIEDAD URBANISTICA DE ROTA, S.A.

AYUNTAMIENTO DE SABADELL

COMUNICACIONES AUDIOVISUALES DE SABADELL, S.L.

VIVIENDAS MUNICIPALES DE SABADELL, S.A.

AYUNTAMIENTO DE SAGUNTO

SOCIEDAD ANONIMA DE GESTION SAGUNTO

AYUNTAMIENTO DE SALAMANCA

MERCADOS CENTRALES DE ABASTECIMIENTO DE SALAMANCA, S.A. (8) .

AYUNTAMIENTO DE SALOBREÑA

EMPRESA PARA LA PROMOCION Y DESARROLLO DE SALOBREÑA, S.L.

RADIO SALOBREÑA, ONDA TROPICAL, S.L.

AYUNTAMIENTO DE SALVATIERRA

LUR LAUTADA, S.L.

AYUNTAMIENTO DE SAN BARTOLOME DE TIRAJANA

EMPRESA MUNICIPAL DE RECAUDACION, S.A.

RADIO MUNICIPAL TIRAJANA, S.L.

AYUNTAMIENTO DE SAN FERNANDO DE HENARES

E.M. DEL SUELO DE SAN FERNANDO DE HENARES

AYUNTAMIENTO DE SAN FERNANDO

EMPRESA DE SUELO ISLEÑO, S.A.

AYUNTAMIENTO DE SAN SEBASTIAN

COMPAÑIA DEL TRANVIA DE SAN SEBASTIAN, S.A.

DONOSTIGAS, S.A. (7)

EGUSKIZA, S.A.

FOMENTO DE SAN SEBASTIAN, S.A.

GAS HERNANI, S.A. (7)

GAS PASAIA, S.A. (7)

SERVICIOS FUNERARIOS DE DONOSTIA-SAN SEBASTIAN

SOCIEDAD BALNEARIO LA PERLA DEL OCÉANO, S.L. (7)

SOCIEDAD CIUDAD DEPORTIVA DE ANOETA, S.A.

SOCIEDAD URBANISTICA DE REHABILITACION DE LA PARTE VIEJA DE SAN SEBASTIAN, S.A.

AYUNTAMIENTO DE SANLÚCAR DE BARRAMEDA

E.M. DE LA VIVIENDA DE SANLUCAR DE BARRAMEDA

EMPRESA DE RECAUDACION Y SERVICIOS, S.A.

AYUNTAMIENTO DE SANLÚCAR LA MAYOR

SOCIEDAD PARA EL DESARROLLO ECONÓMICO DE SANLÚCAR LA MAYOR, S.L. (7)

AYUNTAMIENTO DE SANT CUGAT DEL VALLÉS

PROMOCIONES MUNICIPALES SANT CUGAT DEL VALLES, S.A.

AYUNTAMIENTO DE SANTA COLOMA DE GRAMENET

E.M. GRAMEPARK, S.A.

GRAMETRES, S.A.

S.M. GRAMEIMPULS, S.A.

AYUNTAMIENTO DE SANTA CRUZ DE TENERIFE

EMPRESA MUNICIPAL DE AGUAS, S.A

PARQUE MARITIMO DE SANTA CRUZ DE TENERIFE (8)

SOCIEDAD DE DESARROLLO DE SANTA CRUZ DE TENERIFE, S.A.

VIVIENDAS MUNICIPALES DE SANTA CRUZ DE TENERIFE, S.A

AYUNTAMIENTO DE SANTA POLA

RADIO PORTUS SANTA POLA, S.L.

AYUNTAMIENTO DE SANTANDER

CEMENTERIO JARDIN DE CANTABRIA, S.A.

E. M. PALACIO DE LA MAGDALENA, S.A.

EMPRESA MUNICIPAL PLAZA DE TOROS DE SANTANDER ,S.A.

MERCADOS CENTRALES DE ABASTECIMIENTO DE SANTANDER, S.A. (8) .

AYUNTAMIENTO DE SANTIAGO DE COMPOSTELA

EMPRESA MUNICIPAL DE VIVENDA E SOLO DE SANTIAGO DE COMPOSTELA, S.A.

INFORMACION E COMUNICACION LOCAL, S.A.

MERCADOS CENTRALES DE ABASTECIMIENTO DE SANTIAGO, S.A. (8).

SOCIEDADE MUNICIPAL DE XESTION DO TRANSPORTE URBANO DE SANTIAGO, S.A.

AYUNTAMIENTO DE SANTIPONCE

EMPRESA MUNICIPAL PARA LA PROMOCIÓN DE SUELO Y VIVIENDAS DE SANTIPONCE, S.L. (7)

AYUNTAMIENTO DE SANTOÑA

SUELO INDUSTRIAL DE SANTOÑA, S.L. (7)

AYUNTAMIENTO DE SEVILLA

APARCAMIENTOS URBANOS DE SEVILLA, S.A.

EMPRESA MUNICIPAL DE ABASTECIMIENTO Y SANEAMIENTO DE AGUAS DE SEVILLA, S.A.

EMPRESA MUNICIPAL DE LA VIVIENDA DE SEVILLA, S.A.

LIMPIEZA PUBLICA Y PROTECCION AMBIENTAL S.A.M.

MERCADOS CENTRALES DE ABASTECIMIENTO DE SEVILLA, S.A. (8) .

SEVILLA GLOBAL, S.A.

TRANSPORTES URBANOS DE SEVILLA, S.A.M.

AYUNTAMIENTO DE TARIFA

URBANIZADORA TARIFEÑA, S.A.

AYUNTAMIENTO DE TARRAGONA

APARCAMENTS MUNICIPALS DE TARRAGONA, S.A.

EMPRESA DE SERVEIS I PROMOCIONS D'INICIATIVES MUNICIPALS, S.A.

EMPRESA MIXTA DE SERVEIS FUNEBRES MUNICIPALS DE TARRAGONA, S.A.

EMPRESA MUNICIPAL DE DESENVOLUPAMENT ECONÒMIC , S.A.

EMPRESA MUNICIPAL DE MITJANS DE COMUNICACIÓ DE TARRAGONA, S.A.

EMPRESA MUNICIPAL DE TRANSPORTS PÚBLICS DE TARRAGONA, S.A.

EMPRESA MUNICIPAL MIXTA D'AIGÜES DE TARRAGONA, S.A.

SERVEI MUNICIPAL DE L'HABITATGE I ACTUACIONS URBANES S.A.

AYUNTAMIENTO DE TERRASSA

ECO-EQUIP, S.A.M.

EGARVIA, S.A.

FOMENT DE TERRASSA, S.A.

FUNERARIA EGARENSE, S.A.

RESIDENCIAL ROC BLANC AIE (7)

SOCIETAT MUNICIPAL D'HABITATGE DE TERRASSA, S.A.

SOCIETAT MUNICIPAL DE COMUNICACIO DE TERRASSA, S.A.

SOCIETAT MUNICIPAL DE N'ANGLADA, S.A.

TERRASSA NETA, S.A.

VAPOR UNIVERSITARI, S.L.

AYUNTAMIENTO DE TERUEL

SOCIEDAD MUNICIPAL URBAN TERUEL, S.A.

AYUNTAMIENTO DE TOLEDO

EMPRESA MUNICIPAL DE LA VIVIENDA DE TOLEDO, S.A.

EMPRESA MUNICIPAL VEGA BAJA, S.A.

AYUNTAMIENTO DE TOLOSA

TOLOSA GASA, S.A. (7)

AYUNTAMIENTO DE TORO

RADIO TORO, S.A.

AYUNTAMIENTO DE TORRECABALLEROS

EMPRESA DE PROMOCIÓN URBANÍSTICA Y GESTIÓN, S.L.

AYUNTAMIENTO DE TORRELODONES

S. URBANISTICA MUNICIPAL DE TORRELODONES

AYUNTAMIENTO DE TORREMOCHA DE JARAMA

E.M. TORREARTE

AYUNTAMIENTO DE TORREMOLINOS

C. GEST. Y EXPLOTACION PALACIO, S.A

FOMENTO Y DIFUSION DE LA CULTURA, S.A.

LIMPIEZA DE TORREMOLINOS, S.A.

SERVICIOS DE TORREMOLINOS, S.A

AYUNTAMIENTO DE TORRES DE LA ALAMEDA

CENTRO DE EMPRESAS DE SERVICIOS, S.A.

E.M. TORRES DE LA ALAMEDA, S.A.

AYUNTAMIENTO DE TRES CANTOS

E.M. DE SERVICIOS DE TRES CANTOS, S.A.

AYUNTAMIENTO DE UBRIQUE

ADM. MARCA Y DENOMINACION ART PIEL, S.A.

AGUAS DE UBRIQUE, S.A.

PROMOTORA UBRIQUEÑA DE VIVIENDAS, S.A.

AYUNTAMIENTO DE URNIETA

KULTURNIETA, S.A.

URNIETA ERAIKI, S.A.

AYUNTAMIENTO DE UTRERA

SOCIEDAD DE PROMOCIÓN Y DESARROLLO DE UTRERA, S.A. (7)

AYUNTAMIENTO DE VALDEMORO

E. AUXILIAR DE SERVICIOS VALDEMORO

GESTION SUELO Y VIVIENDA DE VALDEMORO, S.A.

AYUNTAMIENTO DE VALENCIA

EMPRESA MUNICIPAL DE TRANSPORTES DE VALENCIA, S.A.

MERCADOS CENTRALES DE ABASTECIMIENTO DE VALENCIA, S.A. (8) .

SOCIEDAD ANONIMA MUNICIPAL DE ACTUACIONES URBANAS DE VALENCIA

AYUNTAMIENTO DE VALLADOLID

AUTOBUSES URBANOS DE VALLADOLID, S.A.

NECROPOLIS DE VALLADOLID, S.A.

SOCIEDAD MUNICIPAL DE SUELO Y VIVIENDA DE VALLADOLID, S.L.

UNIDAD ALIMENTARIA DE VALLADOLID, S.A.

VARIAS ENTIDADES LOCALES DE GUIPUZCOA

EGUNKARIA, S.A. (7)

VARIOS AYUNTAMIENTOS DE SEVILLA

CORREDOR DE LA PLATA, S.A. (7)

ECODESARROLLO DE SIERRA MORENA. S.A. (7)

SOCIEDAD PARA EL DESARROLLO DE LA VEGA, S.A. (7)

TIERRAS DE DOÑANA, S.L. (7)

AYUNTAMIENTO DE VIGO

EMPRESA MIXTA DE SERVICIOS MORTUORIOS DE VIGO, S.A.

AYUNTAMIENTO DE VILAFRANCA DEL PENEDEÈS

E.M. D'AIGUES, S.A.

S. VILAFRANQUINA D'APARCAMENTS, S.L.

S.M. D'HABITATGES, S.L.

SERVEIS MUNICIPALS DE COMUNICACIÓ, S.L.

AYUNTAMIENTO DE VILLABLINO

SOGELSA

AYUNTAMIENTO DE VILLAMANRIQUE DE LA CONDESA

SOCIEDAD DE DESARROLLO MANRIQUEÑA, S.L. (7)

AYUNTAMIENTO DE VILLANUEVA DE LA SERENA

NUEVA AGRICULTURA VILLANOVENSE, S.A.

AYUNTAMIENTO DE VITORIA

AGENCIA MUNICIPAL DE RENOVACIÓN URBANA Y VIVIENDA, S.A.

AGUAS MUNICIPALES VITORIA, S.A.

GASTEIZKO INDUSTRI LURRA, S.A. (7) .

SOCIEDAD URBANISTICA MUNICIPAL DE VITORIA, S.A.

TRANSPORTES URBANOS DE VITORIA, S.A.

AYUNTAMIENTO DE ZARAGOZA

MERCADOS CENTRALES DE ABASTECIMIENTO DE ZARAGOZA, S.A. (8) .

SOCIEDAD MUNICIPAL AUDIORAMA ZARAGOZA, S.A.

SOCIEDAD MUNICIPAL DE REHABILITACION URBANA Y PROMOCION DE LA EDIFICACION DE ZARAGOZA, S.L.

SOCIEDAD MUNICIPAL ZARAGOZA CULTURAL, S.A.

ZARAGOZA DEPORTE MUNICIPAL, S.A.

AYUNTAMIENTO DE ZARAUTZ

ABENDAÑO INDUSTRI SUSTAPENA, S.A (7)

AYUNTAMIENTO DE ZUMAIA

ZUMAIA LANTZEN, S.A.

(7) Sociedad territorial participada por el Ayuntamiento de referencia y otras Admones territoriales

(8) Sociedad territorial participada por el Ayuntamiento de referencia y por el Sector Público Estatal

(9) Sociedad territorial participada por el Ayuntamiento de referencia, por otras Admones territoriales y por el Sector Público Estatal



3. EVOLUCIÓN DEL INVENTARIO

3.1. Evolución del inventario del Sector Público Empresarial

Entidad	Inventario 31-12-2000	Altas 2001	Bajas 2001	Inventario 31-12-2001
Ayuntamientos.....	582	17	3	596
Entidades provinciales (*).....	105	5	1	109
Comunidades Autónomas	496	41	26	511
Estado.....	332	11	57	286
Total.....	1.515	74	87	1.502

3.1. Evolución del inventario del Sector Público Empresarial

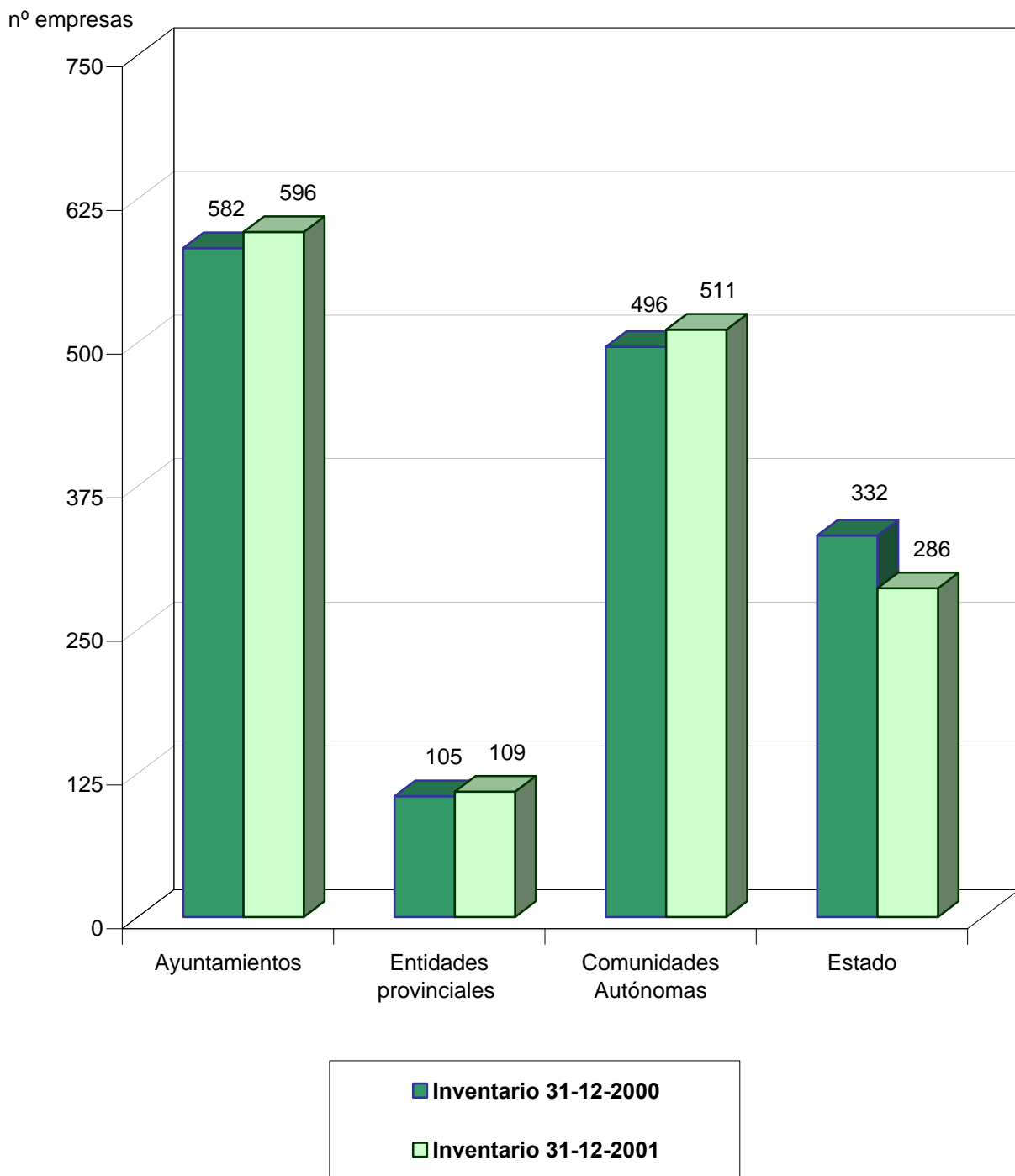

3.2. Evolución del inventario del Sector Público Empresarial estatal

Ministerio	Inventario 31-12-2000	Altas	Bajas	Inventario 31-12-2001
Hacienda.....	195	9	52	152
Economía.....	9	-	-	9
Fomento.....	100	1	2	99
Ciencia y tecnología.....	8	-	2	6
Defensa.....	2	-	-	2
Medio ambiente.....	1	-	-	1
Educación, cultura y deporte.....	2	-	1	1
Agricultura, pesca y alimentación.....	15	1	-	16
Total.....	332	11	57	286

3.2. Evolución del inventario del SPE estatal

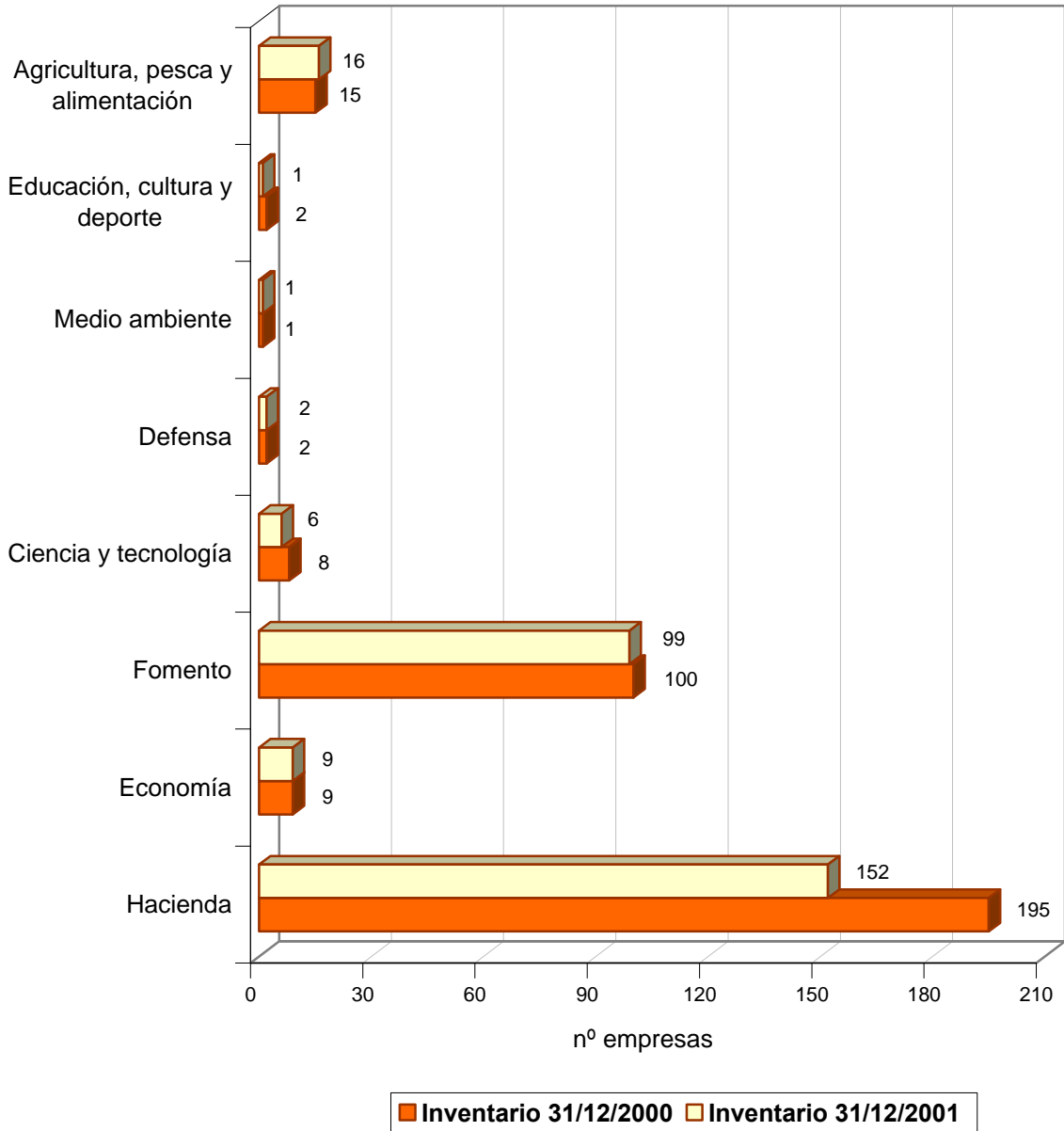

3.1. ALTAS EN EL SECTOR PÚBLICO EMPRESARIAL ESTATAL

CONSTITUCIÓN EN EL AÑO

AGUAS DE LA CUENCA DEL NORTE, S.A.

AGUAS DE LA CUENCA DEL TAJO, S.A.

INMOBILIARIA DE LA ZONA FRANCA DE CÁDIZ S.L.

OPERADORA DE LOS LAGOS, S.A.

SANIDAD ANIMAL Y SERVICIOS GANADEROS, S.A.

ADQUISICIÓN

ASESORES TURISTICOS DEL ESTRECHO

PARQUE COMERCIAL LAS SALINAS, S.A.

TECONMA, S.A.

DETECTADA EN EL AÑO

A.I.E. PRIMER CONGRESO INTERNACIONAL DE ESTIBA

NAVICON,S.A.

CAMBIO DE FORMA JURÍDICA

SOCIEDAD ESTATAL CORREOS Y TELEGRAFOS

3.2. BAJAS EN EL SECTOR PÚBLICO EMPRESARIAL ESTATAL

LIQUIDACIÓN Y/O DISOLUCIÓN

DESLASTRES Y DESGASIFICACIONES, S.A.

IDAE ALMUSSAFES, A.I.E.

MERCOCASTELLON, S.A.(EN LIQUIDACION)

PESQUERA RANDE, S.L.

SOCIEDAD NACIONAL DE AVALES AL COMERCIO, S.G.R. EN LIQUIDACION

DISMINUCIÓN DEL EFECTIVO PÚBLICO O PÉRDIDA DE PARTICIPACION

EUROPEAN AVIATION COLLEGE, S.A.

TRANSFORMACIÓN, FUSIÓN O ABSORCIÓN

CUBAS 19, S.A.

SOCIEDAD ESTATAL DE PARTICIPACIONES PATRIMONIALES, S.A.

ENAJENACIÓN

BABCOCK MONTAJES, S.A.

CONVERSIÓN ALUMINIO, S.A.

EMPRESA NACIONAL SANTA BARBARA DE INDUSTRIAS MILITARES, S.A.

GRUPO EMPRESARIAL ENCE, S.A.

INTERINVEST

NAVICON,S.A.

VENTA DE SU MATRIZ DIRECTA O INDIRECTA

A.R. FINANCE CORPORATION

AEROHANDLING SOCIEDAD ANONIMA

AEROLINEAS ARGENTINAS S.A.

AIR PATAGONIA - LÍNEAS AÉREAS DEL SUR S. A.

AISLAMIENTOS INDUSTRIALES MONTAJES Y SUMINISTROS, S.L

AUSTRAL LÍNEAS AÉREAS - CIELOS DEL SUR S.A.

BABCOCK EQUIPAMIENTOS, LDA

BINTER CANARIAS, S.A.

BINTER FINANCE B.V.

BINTER MEDITERRANEO, S.A.

CAMPOS VELAZQUEZ, S.A.

CARGOSUR, S.A. COMPAÑIA EXPLOTACION AVIONES CARGUEROS

CELULOSA ENERGÍA, S.L.

CELULOSAS DE ASTURIAS, S.A.

CONSULTORES HANSA, S.A.

ELECTROQUIMICA DEL NOROESTE, S.A.

ENCELL, LTD

EUFORES, S.A.

IBERFLORESTAL COMERCIO E SERVICIOS FLORESTAIS, S.A.

IBERIA AIRLINES OF SPAIN, LTD.

IBERIA TECNOLOGIA, S.A.

IBERPULP, S.A.

IBERSILVA SERVICIOS, S.A.U.

IBERSILVA, S.A.

ISOTRÓN , S.A.

ISOTRÓN CHILE, S.A.

ISOTRÓN MAROC, S.L.

ISOTRÓN VENEZUELA, C.A.

JET PAQ, S.A.

LAS PLÉYADES, S.A.

MANDAYT, S.A.

NORFOR MADERAS, S.A.

NORTE FORESTAL, S.A.

OPTAR OPERADOR MAYORÍSTA DE SERVICIOS TURÍSTICOS S.A.

SBB BLINDADOS, S.A.

SOCIEDAD PARA EL DESARROLLO DE LAS COMARCAS MINERAS

TECNICA FORESTAL MECANIZADA, S.L.

VIVA VUELOS INTERNACIONALES DE VACACIONES, S.A.

COLOCACIÓN EN BOLSA

IBERIA, LINEAS AEREAS DE ESPAÑA, S.A.

TRASPASO ENTRE SP TERRITORIAL Y SP ESTATAL

CONSORCIO URBANISTICO ZONA FERROVIARIA DE JEREZ DE LA FRONTERA

CAMBIO DE FORMA JURÍDICA

ENTIDAD PÚBLICA EMPRESARIAL CORREOS Y TELEGRAFOS

DESAPARICIÓN EN BASE A UNA NORMA

GERENCIA DE RECONVERSIÓN TEXTIL

RENDICIÓN DE CUENTAS EN CONTABILIDAD PÚBLICA

CONSORCIO DE LA ZONA ESPECIAL CANARIA

3.3. Evolución del inventario del Sector Público Empresarial autonómico

Comunidad Autónoma	Inventario 31/12/2000	Altas 2001	Bajas 2001	Inventario 31/12/2001
Ciudad Autónoma de Ceuta.....	9	-	-	9
Ciudad Autónoma de Melilla.....	5	-	-	5
Comunidad Autónoma de Baleares.....	14	2	-	16
Comunidad Autónoma de Euskadi.....	92	10	16	86
Comunidad de Canarias.....	29	1	-	30
Comunidad de La Rioja.....	8	-	-	8
Comunidad de Madrid.....	29	2	-	31
Comunidad Foral de Navarra.....	29	2	2	29
Diputación General de Aragón.....	20	1	1	20
Diputación Regional de Cantabria.....	17	-	-	17
Generalitat de Cataluña.....	67	6	3	70
Generalitat Valenciana.....	33	6	-	39
Junta de Andalucía.....	55	7	1	61
Junta de Castilla y León.....	10	-	1	9
Junta de Comunidades de Castilla-La Mancha.....	2	-	-	2
Junta de Extremadura.....	17	1	1	17
Principado de Asturias.....	21	1	1	21
Región de Murcia.....	11	1	-	12
Xunta de Galicia.....	28	1	-	29
Total	496	41	26	511

3.3. Evolución del inventario del SPE autonómico

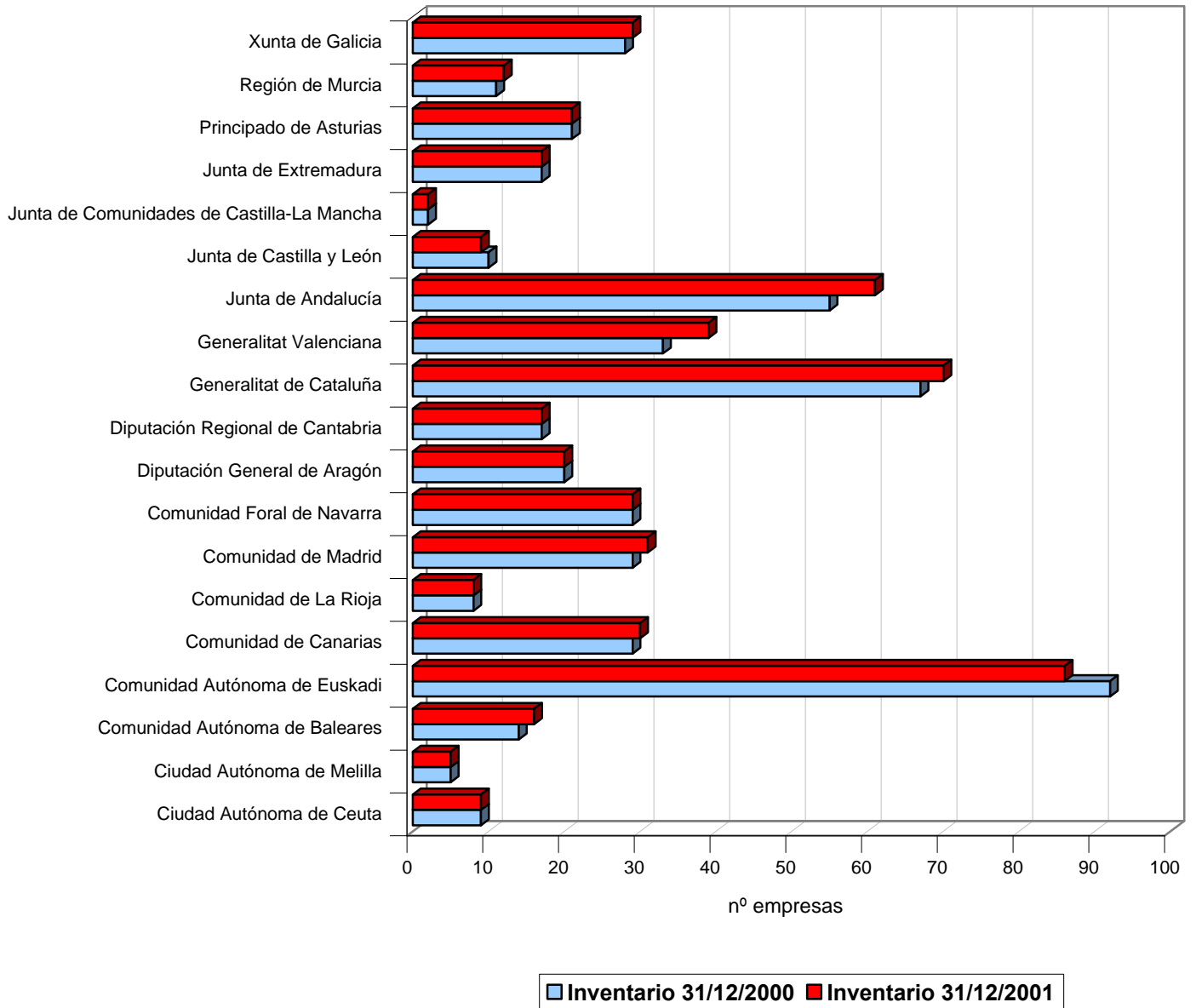

3.3. ALTAS EN EL SECTOR PÚBLICO EMPRESARIAL AUTONÓMICO

CONSTITUCION EN EL AÑO

JUNTA DE ANDALUCÍA

SOCIEDAD ANDALUZA PARA EL DESARROLLO DE LA SOCIEDAD DE LA INFORMACIÓN, S.A.U.

ÚTILES DE ANDALUCIA, S.L.

DIPUTACIÓN GENERAL DE ARAGÓN

SOCIEDAD DE INFRAESTRUCTURAS RURALES ARAGONESAS, S.A.

COMUNIDAD AUTÓNOMA DE BALEARES

DIVERSITAT 21, S.A.

SERVEIS D'INFORMACIÓ TERRITORIAL DE LES ILLES BALEARS, S.A. (2)

COMUNIDAD DE CANARIAS

SOCIEDAD DE GARANTIAS DE CANARIAS, SOCIEDAD DE GARANTIAS RECIPROCAS, S.G.R. (3)

COMUNIDAD DE MADRID

CANAL EXTENSIA, S.A.

INSTITUTO SUPERIOR DE ESTUDIOS DE SEGURIDAD DE LA COMUNIDAD DE MADRID

COMUNIDAD FORAL DE NAVARRA

CENTRO NAVARRO DE AUTOAPRENDIZAJE DE IDIOMAS, S.A.

GENERALITAT VALENCIANA

RECICLADOS Y COMPOSTAJE PIEDRA NEGRA, S.A,

SOCIEDAD DE GESTIÓN DEL APARCAMIENTO DE LA CIUDAD DE LAS ARTES Y DE LAS CIENCIAS, S.L.

SOCIEDAD DE GESTIÓN DEL HEMISFÉRIC DE VALENCIA, S.L.

SOCIEDAD DE GESTIÓN DEL MUSEO DE LAS CIENCIAS PRÍNCIPE FELIPE, S.L.

SOCIEDAD DE GESTIÓN DEL OCEANOGRÁFIC, S.L.

COMUNIDAD AUTÓNOMA DE EUSKADI

CENTRAL HIDROELÉCTRICA SAN PEDRO DE ARAIA,S.A. (1)

INCREMENTO DEL EFECTIVO PÚBLICO O TOMA DE PARTICIPACION

REGIÓN DE MURCIA

CENTRO DE TRANSPORTES DE MURCIA, S.A. (1)

DETECTADA EN EL AÑO

JUNTA DE ANDALUCÍA

AREA DE SERVICIO DE DESPEÑAPERROS, S.A. (1)

INSTITUO ANDALUZ DE FINANZAS

PARQUE CIENTIFICO-TECNOLOGICO DEL ACEITE Y DEL OLIVAR, S.A.

GENERALITAT DE CATALUÑA

AGBAR ITV, S.L.

GEH GESTIÓ I PRODUCCIÓ ENERGÉTICA, HG VIC, S.L

TVC NETMEDIA AUDIOVISUAL, S.L.

XUNTA DE GALICIA

AGENCIA GALLEGA DE DESARROLLO RURAL

COMUNIDAD FORAL DE NAVARRA

START UP CAPITAL NAVARRA, S.A.

GENERALITAT VALENCIANA

PARQUE EMPRESARIAL DE SAGUNTO, S.L. (2)

COMUNIDAD AUTÓNOMA DE EUSKADI

BILBAO EXHIBITION CENTRE, S.A (1)

CENTRO INTERNACIONAL DE CULTURA CONTEMPORANEA,S.A (1)

LANBARREN PARKE LOGISTIKOA, S.A. (1)

CREACION AL AMPARO DE UNA NORMA

GENERALITAT DE CATALUÑA

INSTITUTO CATALÁN DE LAS INDUSTRIAS CULTURALES

INSTITUTO CATALAN DEL SUELO

CREACION POR FUSION

COMUNIDAD AUTÓNOMA DE EUSKADI

BIC GIPUZKOA BERRILAN, S.A. (1)

DEBA BEHEKO INDUSTRIALDEA, S.A. (1)

DEBA GOIENeko INDUSTRIALDEA, S.A. (1)

GOIERRI BEHEKO INDUSTRIALDEA,S.A. (1)

UROLA ERDIKO INDUSTRIALDEA, S.A. (1)

UROLA GARAÍKO INDUSTRIALDEA, S.A. (1)

MANTENIMIENTO DE BDD

JUNTA DE ANDALUCÍA

PRODUCTORA ANDALUZA DE PROGRAMAS, S.A (EN LIQUIDACIÓN)

JUNTA DE EXTREMADURA

PABELLON DE EXTREMADURA EN LA EXPOSICIÓN UNIVERSAL DE SEVILLA DE 1992, S.A.

TRASPASO ENTRE SP TERRITORIAL Y SP ESTATAL

JUNTA DE ANDALUCÍA

CONSORCIO URBANÍSTICO ZONA FERROVIARIA DE JEREZ DE LA FRONTERA (3)

PRINCIPADO DE ASTURIAS

SOCIEDAD PARA EL DESARROLLO DE LA COMARCAS MINERAS, S.A. (2)

GENERALITAT DE CATALUÑA

BARCELONA AIRPORT CARGO AIE (2)

3.4. BAJAS EN EL SECTOR PÚBLICO EMPRESARIAL AUTONÓMICO

LIQUIDACIÓN Y/O DISOLUCIÓN

JUNTA DE ANDALUCÍA

CENTRO INTERNACIONAL DE RESERVAS TURISTICAS DE ANDALUCIA "SENECA, S.A."

DIPUTACIÓN GENERAL DE ARAGÓN

URBANIZADORA DE CHIMILLAS, S.A. (3)

GENERALITAT DE CATALUÑA

AGRUPACION INSTITUTO CARTOGRAFICO

NUEVA BRU, S.A.

RIPOLLÉS DESENVOLUPAMENT, S.L.

COMUNIDAD FORAL DE NAVARRA

POTASAS DE NAVARRA (EN LIQUIDACION)

COMUNIDAD AUTÓNOMA DE EUSKADI

LASARTE-ORIAKO INDUSTRIALDEA, S.A. (1) .

SOCIEDAD DE DESARROLLO INDUSTRIAL SORTU 2, S.A. (1) .

DISMINUCIÓN DEL EFECTIVO PÚBLICO O PERDIDA DE PARTICIPACION

COMUNIDAD FORAL DE NAVARRA

SOLES SYSTEMS, S.A.(EN LIQUIDACION)

TRANSFORMACIÓN, FUSIÓN O ABSORCIÓN

COMUNIDAD AUTÓNOMA DE EUSKADI

ARETXABALETAKO INDUSTRIALDEA, S.A. (1) .

AZKOITIKO INDUSTRIALDEA, S.A. (1) .

AZPEITIAKO INDUSTRIA LURRA, S.A. (1) .

BERGARAKO INDUSTRIALDEA, S.A. (1)

EIBARKO INDUSTRIALDEA, S.A. (1)

ELGOIBARKO INDUSTRIALDEA, S.A. (1) .

LAZKAOKO INDUSTRIA LURRA, S.A. (1) .

LEGAZPIKO INDUSTRIALDEA, S.A. (1) .

MENDAROKO INDUSTRIALDEA, S.A. (1) .

MUTRIKUKO INDUSTRIALDEA, S.A. (1) .

OÑATIKO INDUSTRIALDEA, S.A. (1) .

ORDIZIAKO INDUSTRIALDEA, S.A. (1) .

URBIGA-URUMEA BIDASOALDEA INDUSTRI GARAPENERAKO BALTZUA, S.A. (1)

ZUMARRAGAKO INDUSTRIALDEA, S.A. (1) .

ENAJENACIÓN

JUNTA DE EXTREMADURA

INICIATIVAS AGRICOLAS EXTREMEÑAS S.A.

DESAPARICION EN BASE A UNA NORMA

PRINCIPADO DE ASTURIAS

CONSORCIO DE EXTINCION DE INCENDIOS, SALVAMENTO Y PROTECCION CIVIL DEL PRINCIPADO DE ASTURIAS

JUNTA DE CASTILLA Y LEÓN

ORQUESTA SINFONICA DE CASTILLA Y LEON, S.A

3.4. Evolución del inventario del Sector Público Empresarial provincial

Entidad provincial	Inventario 31-12-2000	Altas 2001	Bajas 2001	Inventario 31-12-2001
CABILDO INSULAR DE EL HIERRO.....	1	-	-	1
CABILDO INSULAR DE GRAN CANARIA.....	5	-	-	5
CABILDO INSULAR DE TENERIFE.....	16	2	-	18
CONSEJO INSULAR DE IBIZA-FORMENTERA.....	1	-	-	1
CONSEJO INSULAR DE MENORCA.....	1	-	-	1
DIPUTACIÓN FORAL DE ALAVA.....	10	1	-	11
DIPUTACIÓN FORAL DE GUIPUZCOA.....	5	-	1	4
DIPUTACIÓN FORAL DE VIZCAYA.....	18	1	-	19
DIPUTACIÓN PROVINCIAL DE ALBACETE.....	2	-	-	2
DIPUTACIÓN PROVINCIAL DE ALICANTE.....	1	-	-	1
DIPUTACIÓN PROVINCIAL DE ALMERÍA.....	2	-	-	2
DIPUTACIÓN PROVINCIAL DE AVILA.....	1	-	-	1
DIPUTACIÓN PROVINCIAL DE BADAJOZ.....	1	-	-	1
DIPUTACIÓN PROVINCIAL DE BARCELONA.....	3	-	-	3
DIPUTACIÓN PROVINCIAL DE CACERES.....	1	-	-	1
DIPUTACIÓN PROVINCIAL DE CÁDIZ.....	3	-	-	3
DIPUTACIÓN PROVINCIAL DE CORDOBA.....	4	-	-	4
DIPUTACIÓN PROVINCIAL DE GERONA.....	1	-	-	1
DIPUTACIÓN PROVINCIAL DE GRANADA.....	3	-	-	3
DIPUTACIÓN PROVINCIAL DE JAEN.....	1	-	-	1
DIPUTACIÓN PROVINCIAL DE LEÓN.....	1	-	-	1
DIPUTACIÓN PROVINCIAL DE LERIDA.....	1	-	-	1
DIPUTACIÓN PROVINCIAL DE MALAGA.....	2	-	-	2
DIPUTACIÓN PROVINCIAL DE SEVILLA.....	5	-	-	5
DIPUTACIÓN PROVINCIAL DE VALENCIA.....	3	1	-	4
DIPUTACIÓN PROVINCIAL DE ZARAGOZA.....	1	-	-	1
ENTIDAD METROPOLITANA DE SERVICIOS HIDRAULICOS Y TRATAMIENTO DE RESIDUOS	2	-	-	2
ENTIDAD METROPOLITANA DEL TRANSPORTE.....	3	-	-	3
MANCOMUNIDAD DE AGUAS DE TXINGUDI.....	1	-	-	1

Entidad provincial	Inventario 31-12-2000	Altas 2001	Bajas 2001	Inventario 31-12-2001
MANCOMUNIDAD DE AGUAS DEL EMBALSE DEL RIO AÑARBE.....	1	-	-	1
MANCOMUNIDAD DE BAJO GUADALQUIVIR.....	1	-	-	1
MANCOMUNIDAD DE CAMPO DE GIBRALTAR.....	2	-	-	2
MANCOMUNIDAD DE COMARCA DE PAMPLONA.....	1	-	-	1
MANCOMUNIDAD DE COMARCA DEL BARCELONES.....	1	-	-	1
TOTAL	105	5	1	109

3.4. Evolución del inventario del SPE provincial

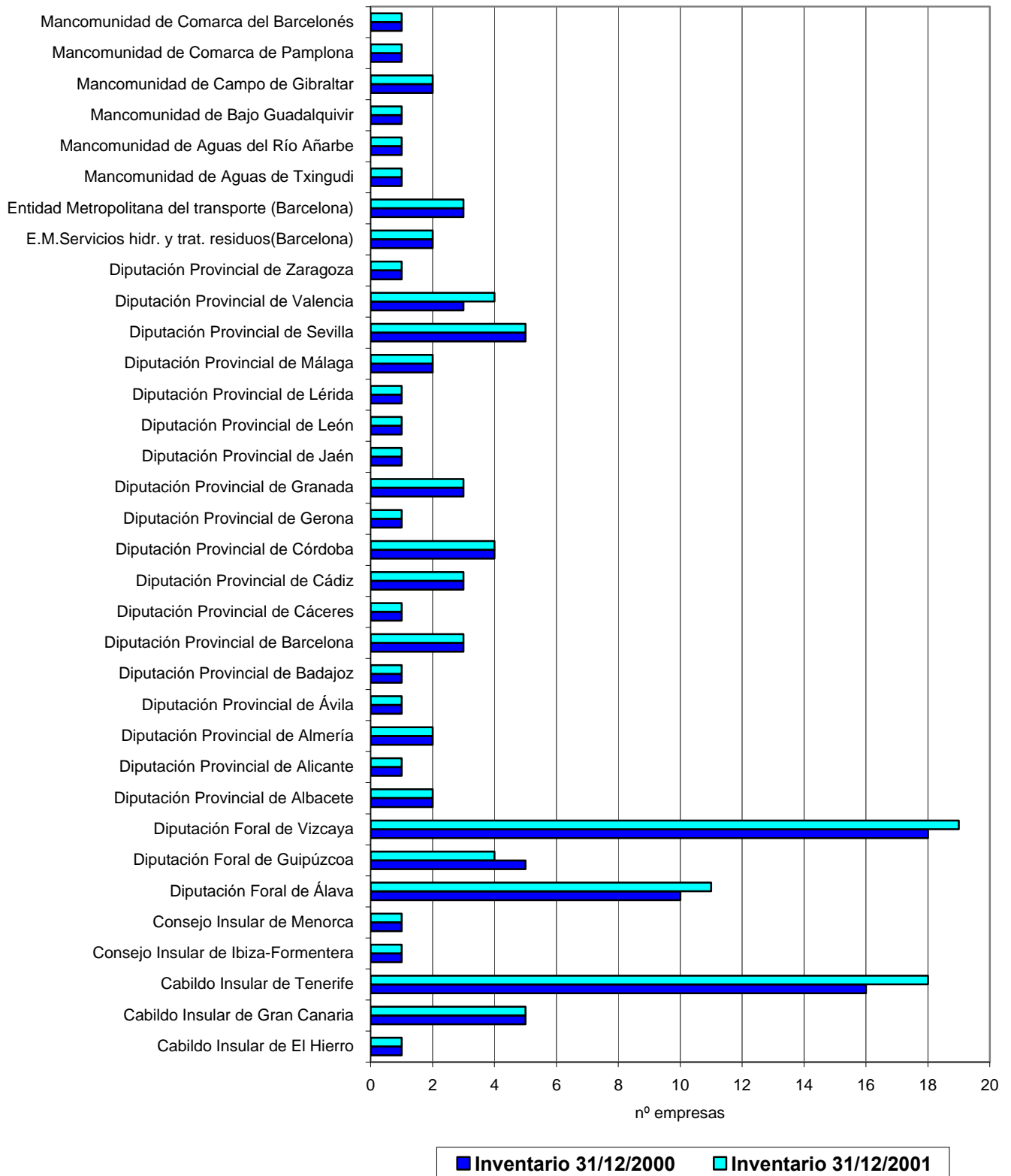

3.5. ALTAS EN EL SECTOR PÚBLICO EMPRESARIAL PROVINCIAL

CONSTITUCION EN EL AÑO

CABILDO INSULAR DE TENERIFE

GESTIÓN INSULAR PARA EL DEPORTE, LA CULTURA Y EL OCIO, S.A.

METROPOLITANO DE TENERIFE, S.A.

DIPUTACIÓN FORAL DE ALAVA

ALAVA AGENCIA DEL AGUA, S.A.U.

DIPUTACIÓN FORAL DE VIZCAYA

MEAZTEGI, S.A.

DETECTADA EN EL AÑO

DIPUTACIÓN PROVINCIAL DE VALENCIA

MEDITERRANEA RECURSOS HIDRICOS, S.A.

3.6. BAJAS EN EL SECTOR PÚBLICO EMPRESARIAL PROVINCIAL

TRANSFORMACIÓN, FUSIÓN O ABSORCIÓN

DIPUTACIÓN FORAL DE GUIPUZCOA

CENTRO EUROPEO DE EMPRESAS E INNOVACION BERRILAN, S.A. (4) .

3.5. Evolución del inventario del Sector Público empresarial municipal

Ayuntamientos	Inventario 31-12-2000	Altas 2001	Bajas 2001	Inventario 31-12-2001
ADEJE.....	2	-	-	2
ALANÍS.....	1	-	-	1
ALBACETE.....	1	-	-	1
ALCALÁ DE HENARES.....	2	1	-	3
ALCALÁ LA REAL.....	1	-	-	1
ALCAÑIZ.....	1	-	-	1
ALCÁZAR DE SAN JUAN.....	2	-	-	2
ALCOBENDAS.....	4	-	-	4
ALCORCÓN.....	2	-	-	2
ALDEAMAYOR DE SAN MARTÍN.....	1	-	-	1
ALEGRIA-DULANTZI.....	1	-	-	1
ALGECIRAS.....	4	-	-	4
ALICANTE.....	1	-	-	1
ALLARIZ.....	3	-	-	3
ALMANSA.....	1	-	-	1
ALMERÍA.....	1	-	-	1
ALMONTE.....	4	-	-	4
ALMUÑECAR.....	3	-	-	3
ALTEA.....	1	-	-	1
ANTEQUERA.....	2	-	-	2
ARAHAL.....	2	-	-	2
ARGANDA.....	1	-	-	1
ARMILLA.....	2	-	-	2
ASTIGARRAGA.....	2	-	-	2
ASTORGA.....	1	-	-	1
AVILÉS.....	2	-	-	2
AZKOITIA.....	1	-	-	1
AZPEITIA.....	2	-	-	2
AZUAGA.....	1	1	-	2

Ayuntamientos	Inventario 31-12-2000	Altas 2001	Bajas 2001	Inventario 31-12-2001
BADAJOS.....	2	-	-	2
BADALONA.....	8	1	1	8
BARACALDO.....	2	-	-	2
BARCELONA.....	18	1	-	19
BEMBIBRE.....	1	-	-	1
BENACAZÓN.....	1	-	-	1
BENALMÁDENA.....	5	-	-	5
BENASQUE.....	1	-	-	1
BENAVENTE.....	1	-	-	1
BERANTEVILLA.....	1	-	-	1
BERGARA.....	1	-	-	1
BERMEO.....	2	-	-	2
BILBAO.....	11	-	-	11
BLANES.....	3	-	-	3
BOADILLA DEL MONTE.....	1	-	-	1
BULLAS.....	1	-	-	1
BURGOS.....	1	-	-	1
BURGUILLOS.....	1	-	-	1
CACABELOS.....	1	-	-	1
CÁCERES.....	1	-	-	1
CÁDIZ.....	6	-	-	6
CALAMOCHA.....	3	-	-	3
CALATAYUD.....	2	-	-	2
CALVIÁ.....	2	-	-	2
CAMAS.....	1	-	-	1
CAÑADA ROSAL.....	1	-	-	1
CARBAJO.....	1	-	-	1
CARDONA.....	3	-	-	3
CARMONA.....	3	-	-	3
CARTAGENA.....	2	-	-	2
CASTELLDEFELS.....	3	-	-	3

Ayuntamientos	Inventario 31-12-2000	Altas 2001	Bajas 2001	Inventario 31-12-2001
CASTELLÓN DE LA PLANA.....	2	-	-	2
CERDANYOLA DEL VALLÉS.....	1	-	-	1
CHICLANA DE LA FRONTERA.....	3	-	-	3
CINTRUENIGO.....	1	-	-	1
CÓRDOBA.....	5	-	-	5
CORIA.....	1	-	-	1
COSLADA.....	1	-	-	1
CUENCA.....	1	-	-	1
CUERVO DE SEVILLA.....	1	-	-	1
CULLERA.....	2	-	-	2
DON BENITO.....	1	-	-	1
ECIJA.....	5	-	-	5
EIBAR.....	1	-	-	1
EL ESPINAR.....	1	-	-	1
EL PEDROSO.....	2	-	-	2
EL SAUZAL.....	1	-	-	1
EL VENDRELL.....	3	-	-	3
EL VISO DE ALCOR.....	1	-	-	1
ELCHE.....	2	-	-	2
ELDA.....	3	-	-	3
ESTEPONA.....	12	-	-	12
FUENGIROLA.....	6	-	-	6
FUENLABRADA.....	5	-	-	5
FUENTE DEL MAESTRE.....	1	-	-	1
GANDÍA.....	1	-	-	1
GAVÁ.....	4	-	-	4
GELVES.....	2	-	-	2
GERENA.....	1	-	-	1
GERONA.....	6	-	-	6
GETAFE.....	4	-	-	4
GIJÓN.....	8	-	-	8

Ayuntamientos	Inventario 31-12-2000	Altas 2001	Bajas 2001	Inventario 31-12-2001
GRANADA.....	4	-	-	4
GRIÑÓN.....	1	-	-	1
GUARDAMAR DEL SEGURA.....	1	-	-	1
GUAREÑA.....	1	-	-	1
GUECHO.....	1	-	-	1
HELECHOSA.....	1	-	-	1
HERRERA DEL DUQUE.....	1	-	-	1
HIGUERA LA REAL.....	1	-	-	1
HONDARRIBIA.....	1	-	-	1
HUELVA.....	6	-	-	6
HUÉVAR DEL ALJARAFE.....	1	-	-	1
IRÚN.....	5	-	-	5
IRUÑA DE OCA.....	1	-	-	1
JAEN.....	2	-	-	2
JÁVEA.....	1	-	-	1
JEREZ DE LA FRONTERA.....	12	1	-	13
LA CAROLINA.....	1	-	-	1
LA CORUÑA.....	1	2	-	3
LA LAGUNA.....	3	-	-	3
LA PUEBLA DE CAZALLA.....	2	-	-	2
LA PUEBLA DE LOS INFANTES.....	1	-	-	1
LA RINCONADA.....	2	-	-	2
LA RODA DE ANDALUCÍA.....	1	-	-	1
LAGUNA DE DUERO.....	1	-	-	1
LAREDO.....	1	-	-	1
LAS CABEZAS DE SAN JUAN.....	1	-	-	1
LAS NAVAS DEL MARQUÉS.....	1	-	-	1
LAS PALMAS DE GRAN CANARIA.....	5	2	1	6
LAS ROZAS DE MADRID.....	1	-	-	1
LEBRIJA.....	2	-	-	2
LEGANÉS.....	2	-	-	2

Ayuntamientos	Inventario 31-12-2000	Altas 2001	Bajas 2001	Inventario 31-12-2001
LEGAZPI.....	1	-	-	1
LEÓN.....	1	-	-	1
LERIDA.....	5	-	-	5
L'HOSPITALET DE LLOBREGAT.....	2	1	-	3
LOJA.....	2	-	-	2
LORA DEL RÍO.....	2	-	-	2
LORCA.....	3	-	-	3
LOS BARRIOS.....	2	1	-	3
LOS CORRALES.....	1	-	-	1
LOS PALACIOS Y VILLAFRANCA.....	2	-	-	2
LOS REALEJOS.....	1	-	-	1
MADRID.....	11	-	-	11
MAHÓN.....	1	-	-	1
MAIRENA DE ALJARAFE.....	2	-	-	2
MAJADAHONDA.....	1	-	-	1
MALAGA.....	8	-	-	8
MANRESA.....	2	-	-	2
MARBELLA.....	26	-	-	26
MARCHENA.....	3	-	-	3
MATARÓ.....	2	-	-	2
MÉRIDA.....	1	-	-	1
MIERES.....	1	-	-	1
MIJAS.....	3	-	-	3
MOLLET DEL VALLÈS.....	4	-	-	4
MONACHIL.....	1	-	-	1
MONESTERIO.....	1	-	-	1
MONTERRUBIO DE LA SERENA	2	-	-	2
MORÓN DE LA FRONTERA.....	1	-	-	1
MOSTOLES.....	3	-	-	3
MOTRIL.....	4	-	-	4
MURCIA.....	3	1	-	4

Ayuntamientos	Inventario 31-12-2000	Altas 2001	Bajas 2001	Inventario 31-12-2001
NIEBLA.....	1	-	-	1
OLIVARES.....	1	-	-	1
OÑATE.....	4	-	-	4
ORIHUELA.....	2	-	-	2
OSUNA.....	1	-	-	1
OVIEDO.....	1	-	-	1
OYARZUN.....	1	-	-	1
PALMA DE MALLORCA.....	4	2	-	6
PAMPLONA.....	3	-	-	3
PETRETER.....	2	-	1	1
PILAS.....	1	-	-	1
PINTO.....	1	-	-	1
PLASENZUELA.....	3	-	-	3
PORTUGALETE.....	2	-	-	2
POZUELO DE ALARCÓN.....	1	-	-	1
PRIEGO DE CÓRDOBA.....	2	-	-	2
PUERTO DE LA CRUZ.....	1	-	-	1
PUERTO DE SANTA MARÍA.....	4	-	-	4
PUERTO REAL.....	3	-	-	3
PUNTA UMBRÍA.....	2	-	-	2
REAL DE LA JARA.....	1	-	-	1
REINOSA.....	1	-	-	1
REUS.....	16	-	-	16
RIAZA.....	1	-	-	1
RINCÓN DE LA VICTORIA.....	2	-	-	2
RONDA.....	2	-	-	2
ROTA.....	1	-	-	1
SABADELL.....	2	-	-	2
SAGUNTO.....	1	-	-	1
SALAMANCA.....	1	-	-	1
SALOBREÑA.....	2	-	-	2

Ayuntamientos	Inventario 31-12-2000	Altas 2001	Bajas 2001	Inventario 31-12-2001
SALVATIERRA.....	1	-	-	1
SAN BARTOLOME DE TIRAJANA.....	2	-	-	2
SAN FERNANDO DE HENARES.....	1	-	-	1
SAN FERNANDO.....	1	-	-	1
SAN SEBASTIAN.....	9	1	-	10
SANLÚCAR DE BARRAMEDA.....	2	-	-	2
SANLÚCAR LA MAYOR.....	1	-	-	1
SANT CUGAT DEL VALLÉS.....	1	-	-	1
SANTA COLOMA DE GRAMENET.....	3	-	-	3
SANTA CRUZ DE TENERIFE.....	4	-	-	4
SANTA POLA.....	1	-	-	1
SANTANDER.....	4	-	-	4
SANTIAGO DE COMPOSTELA.....	4	-	-	4
SANTIPONCE.....	1	-	-	1
SANTOÑA.....	1	-	-	1
SEVILLA.....	7	-	-	7
TARIFA.....	1	-	-	1
TARRAGONA.....	8	-	-	8
TARRASA.....	10	-	-	10
TERUEL.....	-	1	-	1
TOLEDO.....	1	1	-	2
TOLOSA.....	1	-	-	1
TORO.....	1	-	-	1
TORRECABALLEROS.....	1	-	-	1
TORRELODONES.....	1	-	-	1
TORREMOCHA DE JARAMA.....	1	-	-	1
TORREMOLINOS.....	4	-	-	4
TORRES DE LA ALAMEDA.....	2	-	-	2
TRES CANTOS.....	1	-	-	1
UBRIQUE.....	3	-	-	3
URNIETA.....	2	-	-	2

Ayuntamientos	Inventario 31-12-2000	Altas 2001	Bajas 2001	Inventario 31-12-2001
UTRERA.....	1	-	-	1
VALDEMORO.....	2	-	-	2
VALENCIA.....	3	-	-	3
VALLADOLID.....	4	-	-	4
VARIAS ENTIDADES LOCALES DE GUIPUZCOA.....	1	-	-	1
VARIOS AYUNTAMIENTOS DE SEVILLA.....	4	-	-	4
VIGO.....	1	-	-	1
VILAFRANCA DEL PENEDÈS.....	4	-	-	4
VILLABLINO.....	1	-	-	1
VILLAMANRIQUE DE LA CONDESA.....	1	-	-	1
VILLANUEVA DE LA SERENA.....	1	-	-	1
VITORIA.....	5	-	-	5
ZARAGOZA.....	5	-	-	5
ZARAUTZ.....	1	-	-	1
ZUMAIA.....	1	-	-	1
TOTAL.....	582	17	3	596

3.5. Evolución del inventario del Sector Público Empresarial municipal (capitales de provincia)

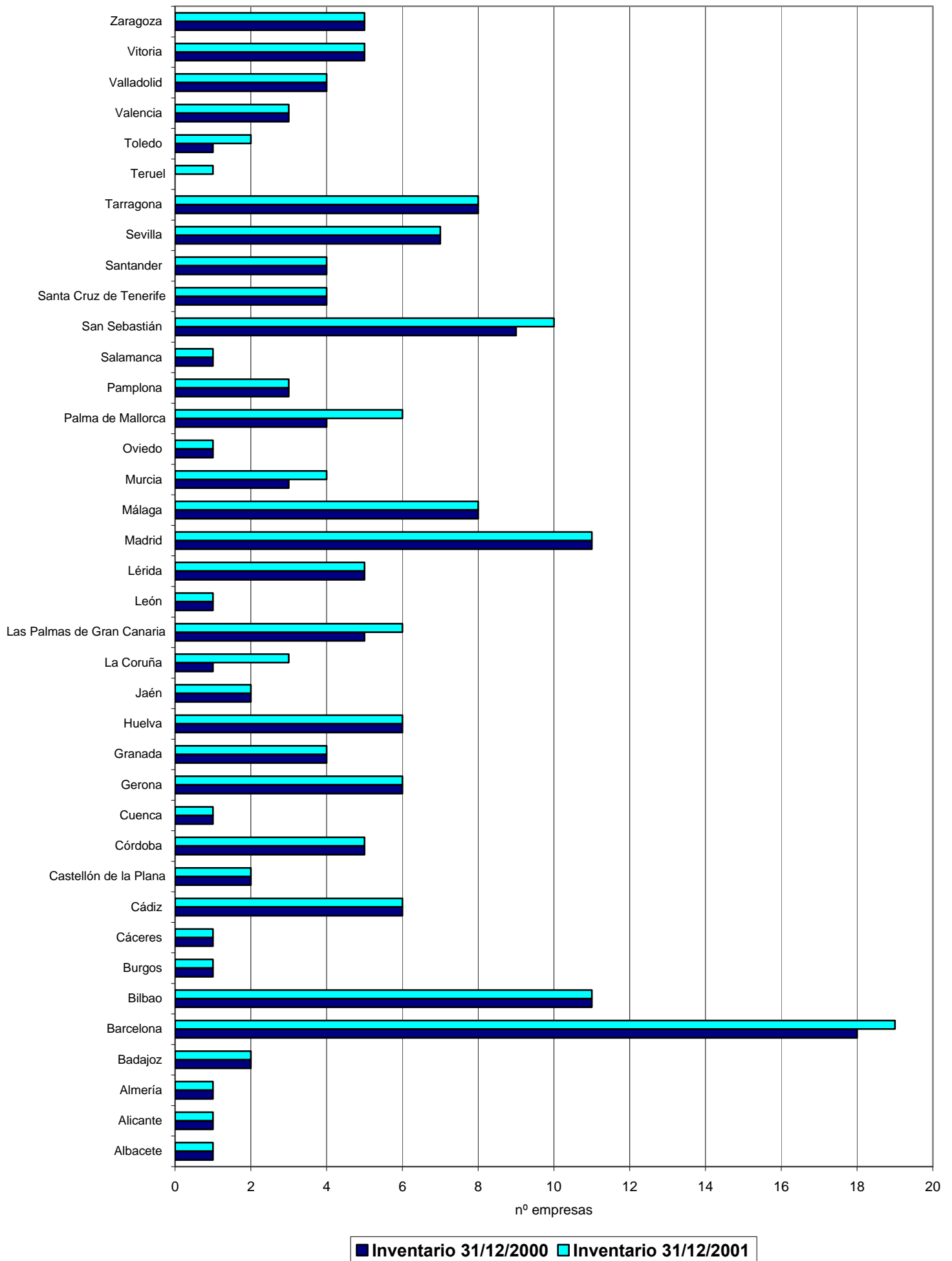

3.6. Evolución del inventario del SPE municipal (municipios con inventario > 2 entidades, excepto capitales de provincia)

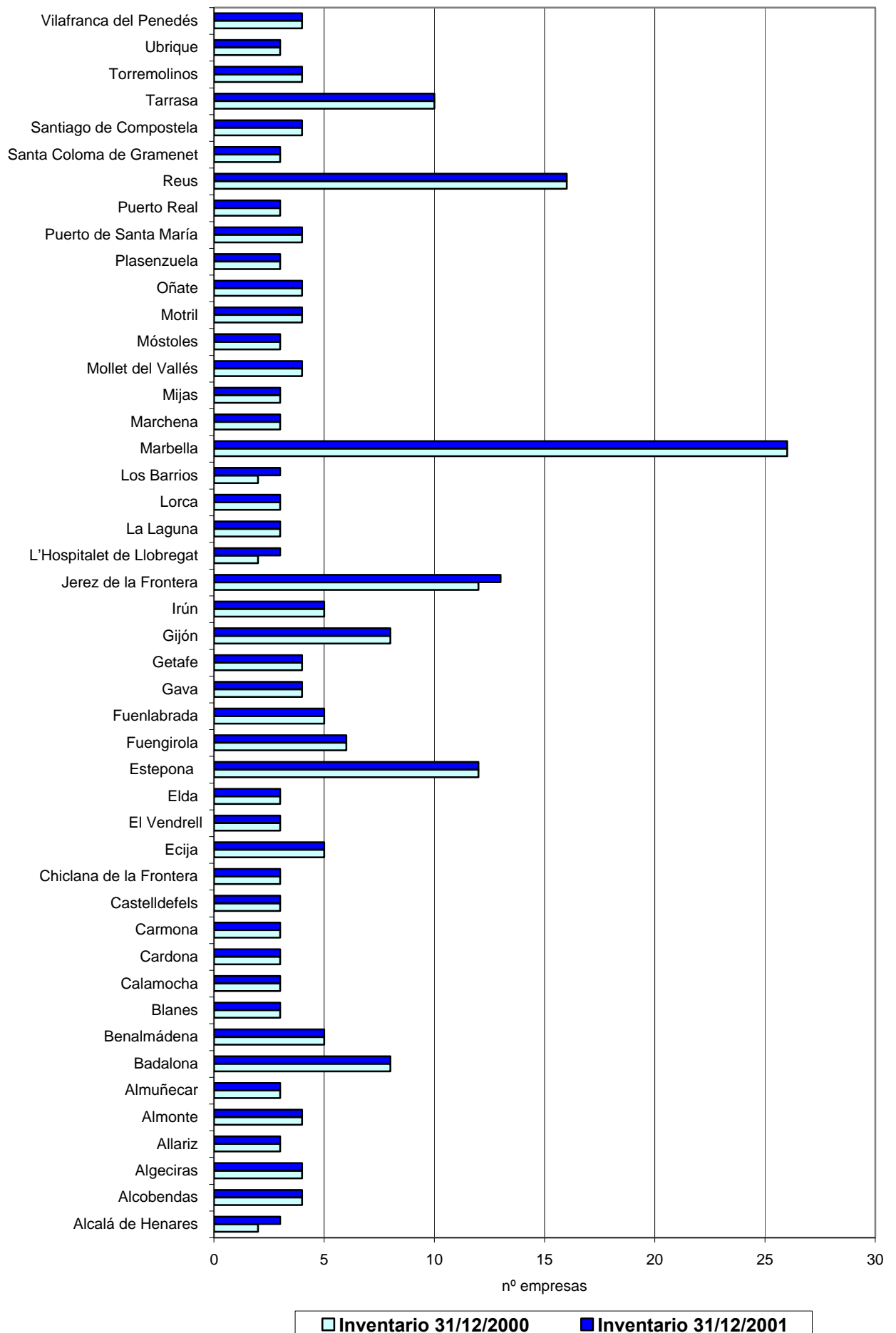

3.7. ALTAS EN EL SECTOR PÚBLICO EMPRESARIAL MUNICIPAL

CONSTITUCION EN EL AÑO

AYUNTAMIENTO DE ALCALÁ DE HENARES

INSTITUTO DE LA COMUNICACIÓN DE ALCALÁ DE HENARES, S.L.

AYUNTAMIENTO DE JEREZ DE LA FRONTERA

XEREZ 21 SEED FESTIVAL

AYUNTAMIENTO DE PALMA DE MALLORCA

SOCIEDAD MUNICIPAL DE ACTUACIONES URBANISTICAS, S.A.

SOCIEDAD MUNICIPAL DE APARCAMIENTOS DE PALMA, S.A.

AYUNTAMIENTO DE SAN SEBASTIAN

SERVICIOS FUNERARIOS DE DONOSTIA-SAN SEBASTIAN

AYUNTAMIENTO DE TERUEL

SOCIEDAD MUNICIPAL URBAN TERUEL, S.A.

INCREMENTO DEL EFECTIVO PÚBLICO O TOMA DE PARTICIPACION

AYUNTAMIENTO DE BADALONA

CENTRE SOCIOSANITARI EL CARMÉ, S.A.

DETECTADA EN EL AÑO

AYUNTAMIENTO DE AZUAGA

AMETUGA, S.A.

AYUNTAMIENTO DE L'HOSPITALET DE LLOBREGAT

L' H 2010, S.A.

AYUNTAMIENTO DE LA CORUÑA

CONSORCIO PARA LA PROMOCIÓN DE LA MÚSICA DE LA CORUÑA

CONSORCIO TURISMO Y CONGRESOS

AYUNTAMIENTO DE LAS PALMAS DE GRAN CANARIA

PROMOCION DE LA CIUDAD DE LAS PALMAS DE GRAN CANARIA, S.A.

S.M. DE GESTION URBANISTICA DE LAS PALMAS DE GRAN CANARIA, S.A.

AYUNTAMIENTO DE LOS BARRIOS

PARQUE EMPRESARIAL Y TECNOLOGICO MARISMAS DEL PALMONES, S.A. (8)

AYUNTAMIENTO DE MURCIA

MURCIA 2001 S.A.

AYUNTAMIENTO DE TOLEDO

EMPRESA MUNICIPAL VEGA BAJA, S.A.

TRASPASO ENTRE SECTOR PÚBLICO TERRITORIAL Y SECTOR PÚBLICO ESTATAL

AYUNTAMIENTO DE BARCELONA

CONSORCIO DE LA ZONA FRANCA DE BARCELONA

3.8. BAJAS EN EL SECTOR PÚBLICO EMPRESARIAL MUNICIPAL

LIQUIDACIÓN Y/O DISOLUCIÓN

AYUNTAMIENTO DE PETRER

EXPLOTACION AGRICOLA FERRUSA, S.A.

SIN DEFINIR

AYUNTAMIENTO DE BADALONA

CONC. I PROMOTORA D'APARCAMENTS, S.A.

AYUNTAMIENTO DE LAS PALMAS DE GRAN CANARIA

FIESTAS DEL CARNAVAL DE LAS PALMAS, S.A.



4. GRADO DE PARTICIPACIÓN

4.1. Grado de participación pública efectiva

Participación efectiva	SPE territorial		SPE estatal		SPE	
	Número de entidades	Porcentaje	Número de entidades	Porcentaje	Número de entidades	Porcentaje
100%	867	71,30	177	61,89	1.044	69,52
<100% y ≥90%	127	10,45	18	6,29	145	9,65
<90% y ≥70%	55	4,52	17	5,94	72	4,79
<70% y ≥60%	33	2,71	13	4,55	46	3,06
<60% y >50%	110	9,05	61	21,33	171	11,38
≤50%	24	1,97	-	-	24	1,60
Total	1.216	100,00	286	100,00	1.502	100,00

4.2. Grado de participación territorial efectiva de las empresas públicas territoriales

Participación efectiva	Ayuntamientos		Entidades		Comunidades Autónomas		Total SPE territorial	
	Número de entidades	Porcentaje	Provinciales (*)		Número de entidades	Porcentaje	Número de entidades	Porcentaje
			Número de entidades	Porcentaje				
100%.....	473	79,36	76	69,73	318	62,23	867	71,30
<100% y ≥90%.....	39	6,54	11	10,09	77	15,07	127	10,45
<90% y ≥70%.....	15	2,52	4	3,67	36	7,04	55	4,52
<70% y ≥60%.....	11	1,85	3	2,75	19	3,72	33	2,71
<60% y >50%.....	56	9,40	12	11,01	42	8,22	110	9,05
≤50%.....	2	0,33	3	2,75	19	3,72	24	1,97
Total	596	100,00	109	100,00	511	100,00	1.216	100,00

(*) Se incluyen Diputaciones Provinciales, Áreas Metropolitanas y Mancomunidades.

4.1. Distribución del grado de participación efectiva en el SPE estatal

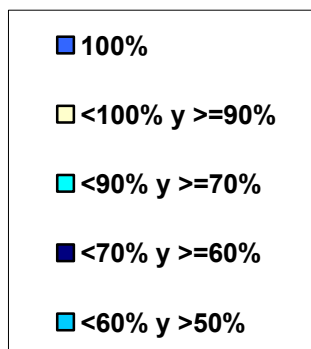
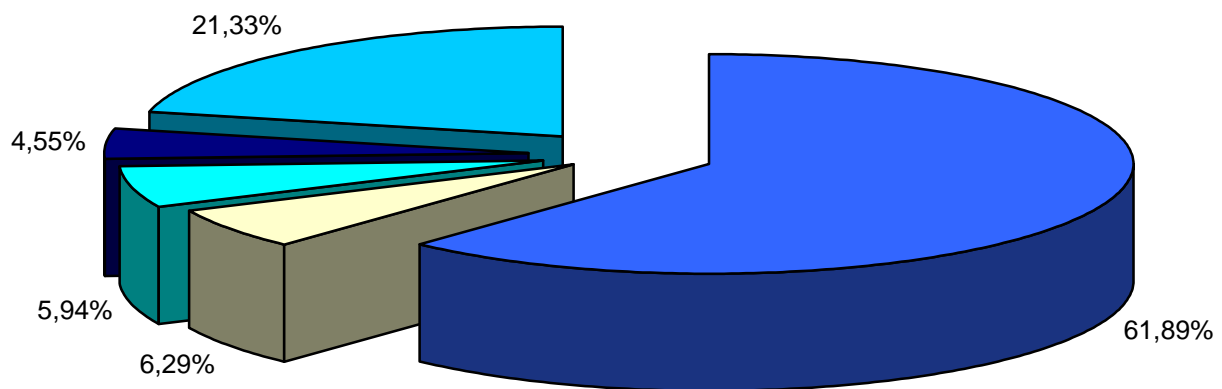

4.1. DISTRIBUCIÓN DEL S.P.E. ESTATAL SEGÚN EL GRADO DE PARTICIPACIÓN EFECTIVA

Participación efectiva = 100%

ABRA INDUSTRIAL, S.A.

ACENOR, S.A.

AENA DESARROLLO INTERNACIONAL, S.A.

AEROPUERTOS ESPAÑOLES Y NAVEGACION AEREA

AGENCIA EFE, S.A.

AGRUMINSA, S.A.

AGUAS DE LA CUENCA DEL EBRO, S.A.

AGUAS DE LA CUENCA DEL GUADALQUIVIR, S.A.

AGUAS DE LA CUENCA DEL NORTE, S.A.

AGUAS DE LA CUENCA DEL SEGURA, S.A.

AGUAS DE LA CUENCA DEL SUR, S.A.

AGUAS DE LA CUENCA DEL TAJO, S.A.

AGUAS DEL DUERO, S.A.

AGUAS DEL JÚCAR, S.A., SOCIEDAD UNIPERSONAL

AHV-ENSIDESA CAPITAL, S.A.

ALCOHOLES NUÑEZ, S.L.

ALIMENTOS Y ACEITES, S.A.

ALTOS HORNOS DE VIZCAYA, S.A.

ALTOS HORNOS DEL MEDITERRANEO, S.A.

APARCAMIENTOS SUBTERRANEOS DE VIGO, S.L.

APROTEC, S.A.

ASTILLEROS ESPAÑOLES, S.A.

AUTOESTRADAS DE GALICIA, AUTOPISTAS DE GALICIA, CONCESIONARIA DE LA XUNTA DE GALICIA, S.A.

AUTOPISTA CONCESIONARIA ASTUR-LEONESA, S.A.

AUTOPISTAS DEL ATLANTICO CONCESIONARIA ESPAÑOLA, S.A.

AUTORIDAD PORTUARIA DE ALICANTE

AUTORIDAD PORTUARIA DE ALMERIA-MOTRIL

AUTORIDAD PORTUARIA DE AVILES

AUTORIDAD PORTUARIA DE BAHIA DE CADIZ

AUTORIDAD PORTUARIA DE BALEARES

AUTORIDAD PORTUARIA DE BARCELONA

AUTORIDAD PORTUARIA DE BILBAO

AUTORIDAD PORTUARIA DE CARTAGENA

AUTORIDAD PORTUARIA DE CASTELLON

AUTORIDAD PORTUARIA DE CEUTA

AUTORIDAD PORTUARIA DE FERROL-SAN CIPRIAN

AUTORIDAD PORTUARIA DE GIJON

AUTORIDAD PORTUARIA DE HUELVA

AUTORIDAD PORTUARIA DE LA BAHIA DE ALGECIRAS

AUTORIDAD PORTUARIA DE LA CORUÑA

AUTORIDAD PORTUARIA DE LAS PALMAS

AUTORIDAD PORTUARIA DE MALAGA

AUTORIDAD PORTUARIA DE MARIN Y RIA DE PONTEVEDRA

AUTORIDAD PORTUARIA DE MELILLA

AUTORIDAD PORTUARIA DE PASAJES

AUTORIDAD PORTUARIA DE SANTA CRUZ DE TENERIFE

AUTORIDAD PORTUARIA DE SANTANDER

AUTORIDAD PORTUARIA DE SEVILLA

AUTORIDAD PORTUARIA DE TARRAGONA

AUTORIDAD PORTUARIA DE VALENCIA

AUTORIDAD PORTUARIA DE VIGO

AUTORIDAD PORTUARIA DE VILLAGARCIA DE AROSA

AXIS PARTICIPACIONES EMPRESARIALES, SGEGR, S.A.

BABCOCK WILCOX ESPAÑOLA, S.A.

CENTRO PARA EL DESARROLLO TECNOLOGICO INDUSTRIAL

CENTRO TECNOLOGICO DEL SECTOR NAVAL, S.A. (antes NAVINTEC S.A.)

CENTROS LOGISTICOS AEROPORTUARIOS, S.A.

COFIVACASA, S.A.

COIN ASESORES, S.A.

COLONIZACION Y TRANSFORMACION AGRARIA, S.A.

COMERCIAL DEL FERROCARRIL, S.A.

COMPAÑIA DE LOS FERROCARRILES DE MADRID A ZARAGOZA Y ALICANTE, S.A. (EN LIQUIDACION)

COMPAÑIA DEL FERROCARRIL CENTRAL DE ARAGON, S.A. EN LIQUIDACION

CONSORCIO DE COMPENSACION DE SEGUROS

CONSORCIO DE LA ZONA FRANCA DE CÁDIZ

CONSORCIO DE LA ZONA FRANCA DE GRAN CANARIA

CONSORCIO DE LA ZONA FRANCA DE VIGO

CORREO HÍBRIDO, S.A.

CORREOS TELECOM, S.A.

DECYPAR, S.A.

DESGASIFICACION Y LIMPIEZA DE TANQUES, S.A.

EFE NEWS SERVICES, INC.

EFEGESTION, S.A.

EMPRESA DE TRANSFORMACION AGRARIA, S.A.

EMPRESA DE TRANSFORMAÇÕES AGRARIAS, S.A.

EMPRESA NACIONAL ADARO, S.A.

EMPRESA NACIONAL DE AUTOPISTAS, S.A.

EMPRESA NACIONAL DE INNOVACION, S.A.

EMPRESA NACIONAL DE RESIDUOS RADIATIVOS, S.A.

EMPRESA NACIONAL PARA EL DESARROLLO DE LA INDUSTRIA ALIMENTARIA, S.A.

EMPRESA NACIONAL SIDERURGICA, S.A.

EMPRESA PARA LA GESTION DE RESIDUOS INDUSTRIALES, S.A.

ENAJENACION DE MATERIALES FERROVIARIOS, S.A.

ENTE PUBLICO DE RADIOTELEVISION ESPAÑOLA

ENTIDAD PÚBLICA EMPRESARIAL RED.ES

ENTIDAD PUBLICA EMPRESARIAL SOCIEDAD ESTATAL DE SALVAMENTO Y SEGURIDAD MARITIMA

ENUSA INDUSTRIAS AVANZADAS, S.A.

ENUSEGUR, S.A.

EQUIPAMIENTO DE ESPACIOS Y ESTACIONES, S.A.

EQUIPOS NUCLEARES, S.A.

EQUIPOS TERMOMETÁLICOS, S.A.

ESCUELA OFICIAL DE TURISMO

EXPASA AGRICULTURA Y GANADERÍA, S.A.

FABRICA NACIONAL DE MONEDA Y TIMBRE-REAL CASA DE LA MONEDA

FERROCARRILES DE VIA ESTRECHA

FERVISA,S.A.

FONDICO FONDO DE CAPITAL RIESGO

FONDO EURO-ICO, FONDO DE CAPITAL RIESGO

GERENCIA DEL SECTOR DE LA CONSTRUCCIÓN NAVAL

GERENCIA URBANISTICA PORT-2000

GESTOR DE INFRAESTRUCTURAS FERROVIARIAS

GRUAS Y UTILLAJES, S.A.

HIDROGUADIANA, S.A.

HULLERAS DEL NORTE S.A.

INDUSTRIAS MECANICAS DEL NOROESTE, S.A.

INFOINVEST, S.A.

INGENIERIA DE SISTEMAS PARA LA DEFENSA DE ESPAÑA, S.A.

INGENIERIA Y ECONOMIA DEL TRANSPORTE, S.A.

INGENIERIA Y SERVICIOS AEROESPACIALES, S.A.

INGRUINSA, S.A.

INI FINANCE B.V.

INI-RAIL, S.A.

INIEXPORT, S.A.

INMOBILIARIA DE LA ZONA FRANCA DE CÁDIZ S.L.

INMOBILIARIA DE PROMOCIONES Y ARRIENDOS, S.A.

INSTITUTO DE CREDITO OFICIAL

INSTITUTO PARA LA DIVERSIFICACION Y AHORRO DE LA ENERGIA

IZAR CONSTRUCCIONES NAVALES, S.A.

LA ALMORAIMA, S.A.

LA PALABRA GRUPO COMUNICACIÓN, S.L.

MERCADOS CENTRALES DE ABASTECIMIENTO, S.A.

MINAS DE ALMADEN Y ARRAYANES, S.A.

NAVIERA CASTELLANA, S.A.

OLEAGINOSAS DEL CENTRO, S.A.

OLYMPIC MOLL, S.A.

PARADORES DE TURISMO DE ESPAÑA, S.A.

PARQUE EMPRESARIAL PRINCIPADO DE ASTURIAS, S.L.

PRERREDUCIDOS INTEGRADOS DEL SUROESTE DE ESPAÑA, S.A.

PRODUCCION Y TECNOLOGIA DE PREFABRICADOS A.E.I.E.

PROGRAMAS Y EXPLOTACIONES DE RADIODIFUSION, S.A.

PUERTOS DEL ESTADO

RADIO NACIONAL DE ESPAÑA, S.A.

RED IBEROAMERICANA DE LOGÍSTICA Y COMERCIO, S.A.

RED NACIONAL DE FERROCARRILES ESPAÑOLES

REMOLCADORES DEL NOROESTE, S.A.

REMOLQUES MARITIMOS, S.A.

RUMASA, S.A.

S. E. P. E.S. ENTIDAD PUBLICA EMPRESARIAL DE SUELO

SANIDAD ANIMAL Y SERVICIOS GANADEROS, S.A.

SDAD. ESTATAL PARA LA EJECUCION DE PROGRAMAS Y ACTUACIONES CONMEMORATIVAS DEL V CENTENARIO DEL
DESCUBRIMIENTO DE AMERICA SA (EN LIQUIDACION)

SEPI DESARROLLO EMPRESARIAL, S.A. (Antes OFICINA DE DINAMIZACION DE ACTIVIDADES, S.A.)

SOCIEDAD ANONIMA DE TECNOLOGIA NAVAL

SOCIEDAD ANONIMA ESTATAL DE CAUCION AGRARIA

SOCIEDAD ASTURIANA DE DIVERSIFICACIÓN MINERA, S.A.

SOCIEDAD DE INFRAESTRUCTURAS Y EQUIPAMIENTOS PENITENCIARIOS, S.A.

SOCIEDAD ESPAÑOLA DE ESTUDIOS PARA LA COMUNICACION FIJA A TRAVES DEL ESTRECHO DE GIBRALTAR, S.A.

SOCIEDAD ESTATAL CANAL DE SEGARRA GARRIGUES, S.A

SOCIEDAD ESTATAL CORREOS Y TELEGRAFOS

SOCIEDAD ESTATAL DE CONMEMORACIONES CULTURALES, S.A.(antes SOCIEDAD ESTATAL ESPAÑA NUEVO MILENIO, S.A.)

SOCIEDAD ESTATAL DE ESTIBA Y DESESTIBA DEL PUERTO LA ESTACA DE EL HIERRO, S.A.

SOCIEDAD ESTATAL DE GESTION DE ACTIVOS, S.A.

SOCIEDAD ESTATAL DE GESTIÓN DE LA INFORMACIÓN TURÍSTICA, S.A.(antes SOCIEDAD ESTATAL DE TRANSICION AL EURO, S.A.)

SOCIEDAD ESTATAL DE GESTION INMOBILIARIA DE PATRIMONIO, S.A.

SOCIEDAD ESTATAL DE INFRAESTRUCTURAS AGRARIAS DE LA MESETA SUR, S.A.

SOCIEDAD ESTATAL DE INFRAESTRUCTURAS AGRARIAS DEL NORDESTE, S.A.

SOCIEDAD ESTATAL DE INFRAESTRUCTURAS AGRARIAS DEL NORTE, S.A.

SOCIEDAD ESTATAL DE INFRAESTRUCTURAS AGRARIAS DEL SUR Y ESTE, S.A.

SOCIEDAD ESTATAL DE PARTICIPACIONES INDUSTRIALES

SOCIEDAD ESTATAL PARA EL DESARROLLO DEL DISEÑO Y LA INNOVACION, S.A.

SOCIEDAD ESTATAL PARA EXPOSICIONES INTERNACIONALES, S.A. (antes S.E. HANOVER 2000, S.A.)

SOCIEDAD ESTATAL PARA LA ACCIÓN CULTURAL EN EL EXTERIOR, S.A. (antes S.E.CENTENARIOS FELIPE II Y CARLOS V,S.A.)

SOCIEDAD GENERAL DE LA BAHÍA DE CÁDIZ, S.A.

SOCIEDAD PARA LAS ENSEÑANZAS AERONAUTICAS CIVILES, S.A.

TECNOLOGIA E INVESTIGACION FERROVIARIA, S.A.

TECNOLOGIA Y GESTION DE LA INNOVACION, S.A.

TECNOLOGIA, ARQUITECTURA Y SISTEMAS, S.A.

TECNOLOGIAS Y SERVICIOS AGRARIOS, S.A.

TELEVISION ESPAÑOLA, S.A.

THERON, DESARROLLO Y REESTRUCTURACION DEL RECINTO EXTERIOR DE LA ZONA FRANCA DE CADIZ, S.L.

VIÑEDOS ESPAÑOLES, S.L.

WESER ENGINEERING GMBH

Participación efectiva <100% y >= 90%

AGENCIA SCHEMBRI, S.A.

ALUFRANCE ANODISATION, S.A.

ALUFRANCE SERVICE, S.A.

BABCOCK VALVULAS Y PIPING, S.A

COMPAÑIA ESPAÑOLA DE REAFIANZAMIENTO, S.A.

COMPAÑIA TRASMEDITERRANEA, S.A.

GESMUSINI CARTERAS, SOCIEDAD GESTORA DE CARTERAS, S.A.

GESMUSINI, S.G.I.I.C., S.A. - SOCIEDAD UNIPERSONAL

INDUSTRIAL RE, S.A.

INISAS, CIA. DE SEGUROS Y REASEGUROS, S.A.

MERCADOS CENTRALES DE ABASTECIMIENTO DE BADAJOZ, S.A.

MUSINI VIDA, S.A. DE SEGUROS Y REASEGUROS

MUSINI, S. A. DE SEGUROS Y REASEGUROS

NAVIERA MALLORQUINA, S.A.

SERVIFINANZAS, S.A.

SOCIEDAD ESTATAL CANAL DE NAVARRA S.A.

SOCIEDAD ESTATAL DE ESTIBA Y DESESTIBA DEL PUERTO DE SAN SEBASTIAN DE LA GOMERA, S.A.

VALENCIA PLATAFORMA INTERMODAL Y LOGISTICA, S.A.

Participación efectiva <90% y >= 70%

ACEITES COOSUR, S.A.

ASESORES TURISTICOS DEL ESTRECHO

CENTRO INTERMODAL DE LOGISTICA, S.A.

COMPAÑIA ESPAÑOLA DE TABACO EN RAMA, S.A.

DEPURADORA DEL BAIX LLOBREGAT, S.A.

EUROPEAN BULK HANDLING INSTALLATION, S.A.

EXPANSION EXTERIOR, S.A.

EXPRESS TRUCK, S.A.

GESTIONES URBANISTICAS DE LA RIOJA, S.A.

IDAE-TRADEMA BETANZOS, A.I.E.

INFRAESTRUCTURAS Y EQUIPAMIENTOS HISPALENSES, S.A.

INTERBOLSA, S.A.

MERCADOS CENTRALES DE ABASTECIMIENTO DE MALAGA, S.A.

PUERTO SECO DE MADRID, S.A.

SERVEI MANCOMUNAT DE PREVENCIÓ DEL PORT DE TARRAGONA, S.A.

SHS CERAMICAS, S.A.

VIGO ACTIVO SOCIEDAD DE CAPITAL RIESGO, S.A.

Participación efectiva <70% y >= 60%

COMPAÑIA ESPAÑOLA DE FINANCIACION DEL DESARROLLO COFIDES, S.A.

ENWESA OPERACIONES, S.A.

PARQUE COMERCIAL LAS SALINAS, S.A.

SISTEMAS TECNICOS DE LOTERIAS DEL ESTADO, S.A.

SOCIEDAD ANONIMA DE PROMOCION Y EQUIPAMIENTO DE SUELO DE ALMANSA

SOCIEDAD ESTATAL DE ESTIBA Y DESESTIBA DEL PUERTO DE MALAGA, S.A.

SOCIEDAD ESTATAL DE ESTIBA Y DESESTIBA DEL PUERTO DE PALMA DE MALLORCA, S.A.

SOCIEDAD PARA EL DESARROLLO INDUSTRIAL DE ANDALUCIA, S.A.

SOCIEDAD PARA EL DESARROLLO INDUSTRIAL DE EXTREMADURA, S.A.

TECONMA, S.A.

WORLD TRADE CENTER BARCELONA, S.A.

Participación efectiva <60% y >50%

BARCELONA HOLDING OLIMPICO, S.A.

CIREX, S.A.

COMPAÑIA ESPAÑOLA DE SEGUROS DE CREDITO A LA EXPORTACION, S.A.

DEFEX, S.A.

DEFOBACK, S.L.

EFEAGRO, S.A.

GESTION DEL SUELO DE ENSIDESA, S.A.

IONMED ESTERILIZACION, S.A.

MERCADOS CENTRALES DE ABASTECIMIENTO DE ASTURIAS, S.A.

MERCADOS CENTRALES DE ABASTECIMIENTO DE CORDOBA, S.A.

MERCADOS CENTRALES DE ABASTECIMIENTO DE LAS PALMAS, S.A.

MOLYPHARMA, S.A.

NISA HOL, S.A.

OPERADORA DE LOS LAGOS, S.A.

POLIGONO INDUSTRIAL DE GRANADILLA, PARQUE TECNOLOGICO DE TENERIFE

PORTEL SERVICIOS TELEMATICOS, S.A.

QUIMICA DEL ESTRONCIO, S.A.

REDALSA, S.A.

REICASTRO, S.A.

S.A. DE PROMOCION Y EQUIPAMIENTO DE SUELO DE VILLARROBLEDO

SAES CAPITAL, S.A.

SOCIEDAD ESTATAL DE ESTIBA Y DESESTIBA DEL PUERTO DE ALCUDIA, S.A.

SOCIEDAD ESTATAL DE ESTIBA Y DESESTIBA DEL PUERTO DE ALGECIRAS-LA LINEA, S.A.

SOCIEDAD ESTATAL DE ESTIBA Y DESESTIBA DEL PUERTO DE ALICANTE, S.A.

SOCIEDAD ESTATAL DE ESTIBA Y DESESTIBA DEL PUERTO DE ALMERIA, S.A.

SOCIEDAD ESTATAL DE ESTIBA Y DESESTIBA DEL PUERTO DE ARRECIFE DE LANZAROTE, S.A.

SOCIEDAD ESTATAL DE ESTIBA Y DESESTIBA DEL PUERTO DE AVILES, S.A.

SOCIEDAD ESTATAL DE ESTIBA Y DESESTIBA DEL PUERTO DE BARCELONA, S.A.

SOCIEDAD ESTATAL DE ESTIBA Y DESESTIBA DEL PUERTO DE BILBAO, S.A.

SOCIEDAD ESTATAL DE ESTIBA Y DESESTIBA DEL PUERTO DE CARTAGENA, S.A.

SOCIEDAD ESTATAL DE ESTIBA Y DESESTIBA DEL PUERTO DE CASTELLON, S.A.

SOCIEDAD ESTATAL DE ESTIBA Y DESESTIBA DEL PUERTO DE CEUTA, S.A.

SOCIEDAD ESTATAL DE ESTIBA Y DESESTIBA DEL PUERTO DE FERROL, S.A.

SOCIEDAD ESTATAL DE ESTIBA Y DESESTIBA DEL PUERTO DE GANDIA, S.A.

SOCIEDAD ESTATAL DE ESTIBA Y DESESTIBA DEL PUERTO DE GIJON, S.A.

SOCIEDAD ESTATAL DE ESTIBA Y DESESTIBA DEL PUERTO DE HUELVA, S.A.

SOCIEDAD ESTATAL DE ESTIBA Y DESESTIBA DEL PUERTO DE IBIZA, S.A.

SOCIEDAD ESTATAL DE ESTIBA Y DESESTIBA DEL PUERTO DE LA BAHIA DE CADIZ, S.A.

SOCIEDAD ESTATAL DE ESTIBA Y DESESTIBA DEL PUERTO DE LA CORUÑA, S.A.

SOCIEDAD ESTATAL DE ESTIBA Y DESESTIBA DEL PUERTO DE LA LUZ Y LAS PALMAS, S.A.

SOCIEDAD ESTATAL DE ESTIBA Y DESESTIBA DEL PUERTO DE MAHON, S.A.

SOCIEDAD ESTATAL DE ESTIBA Y DESESTIBA DEL PUERTO DE MARIN, S.A.

SOCIEDAD ESTATAL DE ESTIBA Y DESESTIBA DEL PUERTO DE MELILLA, S.A.

SOCIEDAD ESTATAL DE ESTIBA Y DESESTIBA DEL PUERTO DE MOTRIL, S.A.

SOCIEDAD ESTATAL DE ESTIBA Y DESESTIBA DEL PUERTO DE PASAJES, S.A.

SOCIEDAD ESTATAL DE ESTIBA Y DESESTIBA DEL PUERTO DE SAGUNTO, S.A.

SOCIEDAD ESTATAL DE ESTIBA Y DESESTIBA DEL PUERTO DE SANTA CRUZ DE LA PALMA, S.A.

SOCIEDAD ESTATAL DE ESTIBA Y DESESTIBA DEL PUERTO DE SANTA CRUZ DE TENERIFE, S.A.

SOCIEDAD ESTATAL DE ESTIBA Y DESESTIBA DEL PUERTO DE SANTANDER, S.A.

SOCIEDAD ESTATAL DE ESTIBA Y DESESTIBA DEL PUERTO DE SEVILLA, S.A.

SOCIEDAD ESTATAL DE ESTIBA Y DESESTIBA DEL PUERTO DE TARRAGONA, S.A.

SOCIEDAD ESTATAL DE ESTIBA Y DESESTIBA DEL PUERTO DE VALENCIA, S.A.

SOCIEDAD ESTATAL DE ESTIBA Y DESESTIBA DEL PUERTO DE VIGO S.A.

SOCIEDAD ESTATAL DE ESTIBA Y DESESTIBA DEL PUERTO DE VILLAGARCIA DE AROSA, S.A.

SOCIEDAD ESTATAL DE ESTIBA Y DESESTIBA DEL PUERTO DEL ROSARIO DE FUERTEVENTURA, S.A.

SOCIEDAD PARA EL DESARROLLO INDUSTRIAL DE ARAGON, S.A.

SOCIEDAD PARA EL DESARROLLO INDUSTRIAL DE CASTILLA-LA MANCHA, S.A.

SUELO INDUSTRIAL DE GALICIA, S.A.

4.2. Distribución del grado de participación efectiva en el SPE autonómico

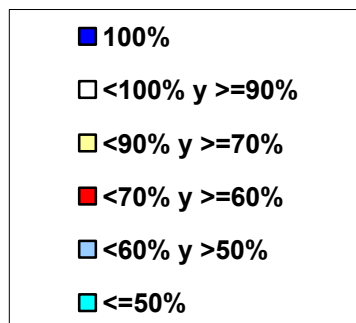
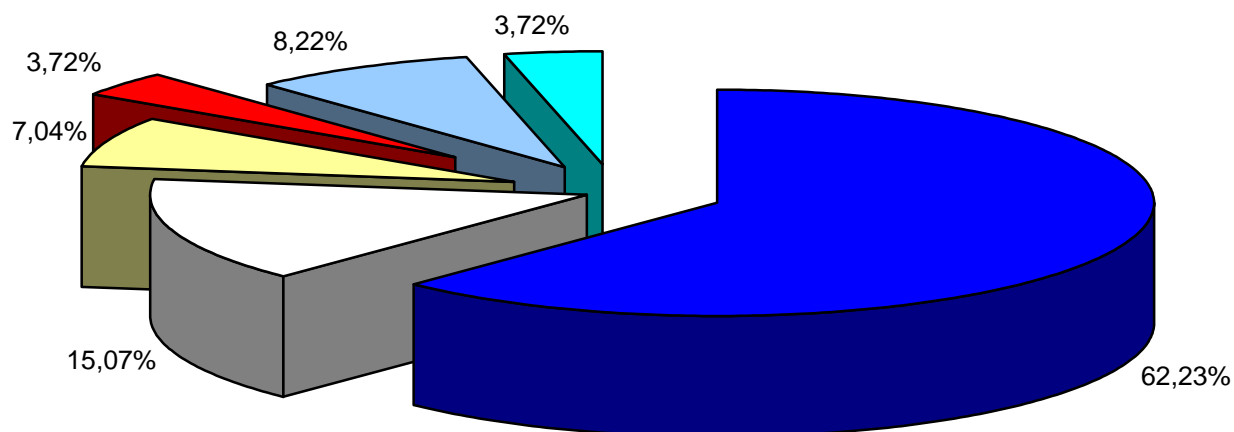

4.2. DISTRIBUCIÓN DEL S.P.E. AUTONÓMICO SEGÚN EL GRADO DE PARTICIPACIÓN EFECTIVA

participación efectiva = 100

JUNTA DE ANDALUCÍA

ALFOMBRAS LA ALPUJARREÑA, S.A. (EN LIQUIDACIÓN)

CANAL SUR RADIO, S.A.

CANAL SUR TELEVISION, S.A.

CENTRO DE EMPRESAS PABELLON DE ITALIA

CENTRO DE TRANSPORTES DE MERCANCIAS, S.A.

EMPRESA PUBLICA DE GESTION MEDIAMBIENTAL, S.A.

EMPRESA PUBLICA DE DEPORTE ANDALUZ, S.A.

EMPRESA PUBLICA DE EMERGENCIAS SANITARIAS

EMPRESA PUBLICA DE GESTION DE INSTALACIONES Y TURISMO JUVENIL, S.A.

EMPRESA PUBLICA DE GESTION DE PROGRAMAS CULTURALES

EMPRESA PUBLICA DE LA RADIO Y TELEVISION DE ANDALUCIA

EMPRESA PUBLICA DE PUERTOS DE ANDALUCIA

EMPRESA PUBLICA DE SUELO DE ANDALUCIA

EMPRESA PÚBLICA HOSPITAL ALTO GUADALQUIVIR

EMPRESA PUBLICA HOSPITAL DE LA COSTA DEL SOL

EMPRESA PUBLICA HOSPITAL DE PONIENTE DE ALMERIA

EMPRESA PUBLICA PARA EL DESARROLLO AGRARIO Y PESQUERO DE ANDALUCIA, S.A.

ESCUELA ANDALUZA DE SALUD PUBLICA, S.A.

FOMENTO EMPRESARIAL, S.A.(EN LIQUIDACION)

GESTION DE INFRAESTRUCTURAS DE ANDALUCIA, S.A.

HERMANOS MOLINA, S.A. (EN LIQUIDACIÓN)

INSTITUO ANDALUZ DE FINANZAS

INSTITUTO DE FOMENTO DE ANDALUCIA

METRO DE SEVILLA ,S.A.(1)

ORQUESTA DE SEVILLA, S.A.(1)

PARQUE TECNOLOGICO DE ANDALUCIA, S.A. (1)

PRODUCTORA ANDALUZA DE PROGRAMAS, S.A (EN LIQUIDACIÓN)

SOCIEDAD ANDALUZA PARA EL DESARROLLO DE LA SOCIEDAD DE LA INFORMACIÓN, S.A.U.

SOCIEDAD ANDALUZA PARA EL DESARROLLO DE LAS TELECOMUNICACIONES, S.A.

SOCIEDAD DE ÚTILES DEL SUR, S.L. (EN LIQUIDACIÓN)

SOCIEDAD PARA EL DESARROLLO DE COMPONENTES, S.L.

SOCIEDAD PARA EL DESARROLLO ENERGETICO DE ANDALUCIA, S.A.

SOCIEDAD PARA EL DESARROLLO LOGÍSTICO DE ANDALUCIA, S.L.

SOCIEDAD PARA LA PROMOCION Y RECONVERSION ECONOMICA DE ANDALUCIA S.A.

TURISMO ANDALUZ, S.A.

ÚTILES DE ANDALUCIA, S.L.

VERIFICACIONES INDUSTRIALES DE ANDALUCIA, S.A.

DIPUTACIÓN GENERAL DE ARAGÓN

ASISTEL SERVICIO DE INTERPRETACION TELEFONICA, S.A.

ESCUELA SUPERIOR DE HOSTELERIA DE ARAGON, S.A.

GESTORA TURISTICA DE SAN JUAN DE LA PEÑA, S.A.

INMUEBLES GTF, S.L.

INSTITUTO ARAGONES DE FOMENTO

INSTITUTO ARAGONÉS DEL AGUA

INSTITUTO TECNOLOGICO DE ARAGON

SOCIEDAD DE DESARROLLO DE LA COMUNIDAD DE ALBARRACIN, S.A. (2)

SOCIEDAD DE INFRAESTRUCTURAS RURALES ARAGONESAS, S.A.

PRINCIPADO DE ASTURIAS

CONSORCIO PARA LA GESTION DEL MUSEO ETNOGRAFICO DE GRANDAS DE SALIME

INSPECCION TECNICA DE VEHICULOS DE ASTURIAS, S.A.

PRODUCTORA DE PROGRAMAS DEL PRINCIPADO DE ASTURIAS, S.A.

REAL INSTITUTO DE ESTUDIOS ASTURIANOS

SERVICIO DE SALUD DEL PRINCIPADO DE ASTURIAS

SOCIEDAD MIXTA CENTRO DE TRANSPORTES DE GIJON, S.A. (1) .

SOCIEDAD REGIONAL DE RECAUDACION DEL PRINCIPADO DE ASTURIAS, S.A. (1) .

VIVIENDAS DEL PRINCIPADO DE ASTURIAS, S.A.

COMUNIDAD AUTÓNOMA DE BALEARES

CONSORCIO CENTRO BALEARES EUROPA

DIVERSITAT 21, S.A.

FERIAS Y CONGRESOS DE BALEARES S.A.

GESTION SANITARIA DE MALLORCA

INSTITUTO BALEAR DEL TURISMO

INSTITUTO BALEAR DE LA NATURALEZA

INSTITUTO BALEAR DE LA VIVIENDA

INSTITUTO BALEAR DE SANEAMIENTO

INSTITUTO BALEAR DEL AGUA Y LA ENERGIA

INSTITUTO DE BIOLOGIA ANIMAL DE BALEARES, S.A. (1) .

INSTITUTO DE INNOVACION EMPRESARIAL DE LAS ISLAS BALEARES

PARCBIT DESENVOLUPAMENT S.A.

SERVICIOS DE MEJORA AGRARIA, S.A.

SERVICIOS FERROVIARIOS DE MALLORCA

COMUNIDAD DE CANARIAS

CANARIAS CONGRESS BUREAU, MASPALOMAS G.C., S.A. (1) .

CANARIAS CONGRESS, BUREAU, TENERIFE SUR, S.A. (1)

CONSEJO ECONOMICO Y SOCIAL DE CANARIAS

ENTE PUBLICO RADIOTELEVISION CANARIA

ESCUELA DE SERVICIOS SANITARIOS Y SOCIALES DE CANARIAS

GESTION RECAUDATORIA DE CANARIAS, S.A.

GESTION SANITARIA DE CANARIAS, S.A.

GESTIÓN Y PLANEAMIENTO TERRITORIAL Y MEDIOAMBIENTAL , S.A.

HOTELES ESCUELAS DE CANARIAS, S.A.

INSTITUTO CANARIO DE INVESTIGACION Y DESARROLLO, S.A.

INSTITUTO TECNOLOGICO DE CANARIAS, S.A.

MERCADOS EN ORIGEN DE PRODUCTOS AGRARIOS DE CANARIAS, S.A.

PROYECTO MONUMENTAL MONTAÑA TINDAYA, S.A.

SOCIEDAD ANONIMA DE PROMOCION DEL TURISMO NATURALEZA Y OCIO

SOCIEDAD CANARIA DE FOMENTO ECONOMICO, S.A.

SOCIEDAD CANARIA DE LAS ARTES ESCENICAS Y DE LA MUSICA, S.A.

SOFESA SAN ANTONIO, INC

TELEVISION PUBLICA DE CANARIAS, S.A. (UNIPERSONAL)

TRANSPORTES INTERURBANOS DE TENERIFE, S.A.

VIVIENDAS SOCIALES E INFRAESTRUCTURAS DE CANARIAS, S.A.

DIPUTACIÓN REGIONAL DE CANTABRIA

CONSEJO DE LA JUVENTUD DE CANTABRIA

CONSEJO DE LA MUJER DE CANTABRIA

CONSEJO ECONOMICO Y SOCIAL DE CANTABRIA

EMPRESA DE RESIDUOS DE CANTABRIA, S.A.

GESTION DE VIVIENDAS E INFRAESTRUCTURAS EN CANTABRIA, S.L.

GRAN CASINO DEL SARDINERO, S.A. (1) .

SOCIEDAD REGIONAL CANTABRA DE PROMOCION TURISTICA, S.A.

SOCIEDAD REGIONAL DE TURISMO DE CANTABRIA, S.A.

SOCIEDAD REGIONAL PARA LA GESTION Y PROMOCION DE ACTIVIDADES CULTURALES DEL PALACIO DE FESTIVALES, S.A.

JUNTA DE COMUNIDADES DE CASTILLA-LA MANCHA

GESTION DE INFRAESTRUCTURAS DE CASTILLA LA MANCHA;S.A.

JUNTA DE CASTILLA Y LEÓN

AGENCIA DE DESARROLLO ECONOMICO DE CASTILLA Y LEON

ENTE REGIONAL DE LA ENERGIA DE CASTILLA Y LEON

GESTION DE INFRAESTRUCTURAS DE CASTILLA Y LEÓN, S.A.

PARQUE TECNOLOGICO DE BOECILLO, S.A.

SOCIEDAD DE PROMOCION DEL TURISMO EN CASTILLA-LEON, S.A.

GENERALITAT DE CATALUÑA

ADMINISTRACIO PROMOCIO I GESTIO, S.A.

AGENCIA CATALANA DE L' AIGUA

AGENCIA D'AVALUACIO DE TECNOLOGIA MEDICA

AGENCIA DE PATROCINI I MECENATGE, S.A.

AIGÜES TER-LLOBREGAT

CATALUNYA RADIO, SERVICIO DE RADIODIFUSION DE LA GENERALITAT, S.A.

CCRTV INTERACTIVA, S.A.

CCRTV SERVEIS GENERALS, S.A.

CENTRE D'ALT RENDIMENT ESPORTIU

CENTRE D'INFORMACIO I DESENVOLUPAMENT EMPRESARIAL

CENTRE D'INICIATIVES PER A LA REINSECCIO

CENTRE INTEGRAL DE MERCADERIES I ACTIVITATS LOGISTIQUES, S.A.

CENTRO DE LA PROPIEDAD FORESTAL

CENTRO DE TELECOMUNICACIONES Y TECNOLOGÍAS DE LA INFORMACIÓN DE LA GENERALITAT DE CATALUÑA

CENTRO DE TRANSFUSION Y BANCO DE TEJIDOS

CENTRO PARA LA EMPRESA Y EL MEDIO AMBIENTE, S.A.

CORPORACIO CATALANA DE RADIO I TELEVISIO

EFICIENCIA ENERGETICA, S.A.

EMPRESA DE PROMOCIO I LOCALITZACIO INDUSTRIAL DE CATALUNYA, S.A.

ENERGETICA D'INSTALLACIONS SANITARIES, S.A.

EQUACAT, S.A.

FERROCARRILS DE LA GENERALITAT DE CATALUNYA

FERROCARRILS DE MUNTANYA DE GRANS PENDENTS, S.A.

FORESTAL CATALANA, S.A

GESTIO D'INFRASTRUCTURES, S.A.

GESTIO DE SERVEIS SANITARIS

GESTIO I PRESTACIO DE SERVEIS DE SALUT

INMOBILIARIA CORBERO, S.A.

INSTITUT CATALA D'ENERGIA

INSTITUT D'ASSISTENCIA SANITARIA

INSTITUT D'INVESTIGACIO APLICADA DE L'AUTOMOBIL

INSTITUT DE DIAGNOSTIC PER LA IMATGE

INSTITUT DE RECERCA I TECNOLOGIA AGROALIMENTÁRIES

INSTITUT DE RECERCA ONCOLOGICA

INSTITUTO CARTOGRAFICO DE CATALUÑA

INSTITUTO CATALÁN DE FINANZAS

INSTITUTO CATALÁN DE LAS INDUSTRIAS CULTURALES

INSTITUTO CATALAN DEL SUELO

JUNTA DE RESIDUS

LABORATORI GENERAL D'ASSAIGS I INVESTIGACIONS

MAGATZEM DE CAMPDEVANOL, S.A.

PARQUE SANITARIO PERE VIRGILI

PATRIMONIO LINIA BLANCA, S.A.

PUERTOS DE LA GENERALITAT

REGS DE CATALUNYA, S.A.

SANEJAMENT ENERGÍA, S.A.

SERVICIO CATALAN DE LA SALUD

SISTEMES D'EMERGENCIAS MEDIQUES, S.A.

TEATRE NACIONAL DE CATALUNYA, S.A.

TELEVISIO DE CATALUNYA, S.A.

TUNELES Y ACCESOS DE BARCELONA, S.A.(1)

TURISME JUVENIL DE CATALUNYA, S.A.

TVC D'EDICIONS I PUBLICACIONS, S.A.

TVC MULTIMEDIA, S.L.

TVC NETMEDIA AUDIOVISUAL, S.L.

VIATGES DE MUNTANYA, S.A.

JUNTA DE EXTREMADURA

CONSEJO ECONOMICO Y SOCIAL DE EXTREMADURA

PABELLON DE EXTREMADURA EN LA EXPOSICIÓN UNIVERSAL DE SEVILLA DE 1992, S.A.

XUNTA DE GALICIA

AGENCIA GALLEGA DE DESARROLLO RURAL

CENTRO INFORMÁTICO PARA LA GESTIÓN TRIBUTARIA , ECONÓMICO-FINANCIERA Y CONTABLE

COMPAÑIA DE RADIO-TELEVISION DE GALICIA

CONSEJO ECONOMICO Y SOCIAL DE GALICIA

EMPRESA PUBLICA OBRAS Y SERVICIOS HIDRAULICOS

GALICIA CALIDAD, S.A.

GALIOIL, S.A.

GENÉTICA FONTAO, S.A.

GESTION URBANISTICA DE LA CORUÑA S.A (1)

GESTION URBANISTICA DE LUGO S.A (1)

GESTION URBANISTICA DE ORENSE, S.A. (1)

GESTION URBANISTICA DE PONTEVEDRA, S.A. (1)

INSTITUTO ENERGÉTICO DE GALICIA

INSTITUTO GALLEGO DE MEDICINA TECNICA, S.A.

INSTITUTO GALLEGO DE PROMOCION ECONOMICA

PUERTOS DE GALICIA

RADIOTELEVISION GALICIA S.A

REDES DE TELECOMUNICACIÓN GALLEGAS, S.A.

SOCIEDAD ANONIMA DE GESTION DEL JACOBEO-93

SOCIEDAD ANONIMA PARA EL DESARROLLO COMARCAL DE GALICIA

SOCIEDAD PUBLICA DE INVERSIONES DE GALICIA, S.A.

TELEVISION DE GALICIA S.A

COMUNIDAD DE MADRID

AGENCIA DE PROTECCION DE DATOS DE MADRID

AGENCIA MADRILEÑA PARA LA TUTELA DE ADULTOS

AREAS DE PROMOCION EMPRESARIAL Y GESTION INDUSTRIAL ORGANIZADA, S.A.

ARRENDAMIENTOS Y PROMOCIONES DE LA COMUNIDAD DE MADRID, S.A.

CANAL DE ISABEL II

CIUDAD DEPORTIVA DE LA COMUNIDAD DE MADRID, S.A.

CONSEJO DE LA JUVENTUD

CONSEJO DE LA MUJER DE LA COMUNIDAD DE MADRID

ENTE PUBLICO RADIO TELEVISION MADRID

GESTION Y DESARROLLO DEL MEDIO AMBIENTE DE MADRID, S.A.

INSPECCION TECNICA DE VEHICULOS, S.A.

INSTITUTO DE REALOJAMIENTO E INTEGRACION SOCIAL

INSTITUTO MADRILEÑO DE DESARROLLO

INSTITUTO MADRILEÑO PARA LA FORMACION

INSTITUTO SUPERIOR DE ESTUDIOS DE SEGURIDAD DE LA COMUNIDAD DE MADRID

MADRID EXCELENTE, S.A.

MADRID, INFRAESTRUCTURAS DEL TRANSPORTE

MERCADO PUERTA DE TOLEDO, S.A.

PARQUE CIENTIFICO TECNOLOGICO DE LA UNIVERSIDAD DE ALCALA DE HENARES, S.A.

RADIO AUTONOMIA MADRID, S.A.

TELEVISION AUTONOMIA MADRID, S.A.

TRES CANTOS, S.A

TURMADRID, S.A.

REGIÓN DE MURCIA

CONSEJO DE LA JUVENTUD DE LA REGION DE MURCIA

CONSEJO ECONOMICO Y SOCIAL DE LA REGION DE MURCIA

INSTITUTO DE FOMENTO DE LA REGION DE MURCIA

ONDA REGIONAL DE MURCIA

REGION DE MURCIA TURISTICA, S.A.

SERVICIO DE SALUD DE LA REGION DE MURCIA

SOCIEDAD MURCIA CULTURAL, S.A.

SOCIEDAD PARA LA PROMOCION TURISTICA DEL NOROESTE, S.A. (1)

COMUNIDAD FORAL DE NAVARRA

AGENCIA NAVARRA DE INNOVACION Y TECNOLOGIA, S.A.

BALUARTE PALACIO DE CONGRESOS Y AUDITORIO DE NAVARRA, S.A.

CENTRO NAVARRO DE AUTOAPRENDIZAJE DE IDIOMAS, S.A.

GESTION AMBIENTAL-VIVEROS Y REPOBLACIONES DE NAVARRA, S.A.

GESTION DE DEUDAS, S.A.

INSTITUTO DE CALIDAD AGROALIMENTARIA DE NAVARRA, S.A.

INSTITUTO LACTOLOGICO DE LECUMBERRI, S.A. (1)

INSTITUTO TECNICO Y DE GESTION AGRICOLA, S.A.

INSTITUTO TECNICO Y DE GESTION GANADERO, S.A.

NAVARRA DE FINANCIACION Y CONTROL, S.A.

NAVARRA DE INFRAESTRUCTURAS LOCALES, S.A.

NAVARRA DE MEDIOAMBIENTE INDUSTRIAL, S.A.

NAVARRA DE SERVICIOS, S.A.

NAVARRA DE SUELO RESIDENCIAL, S.A.

OBRAS PUBLICAS Y TELECOMUNICACIONES DE NAVARRA, S.A.

PLANETARIO DE PAMPLONA, S.A.

POTASAS DE SUBIZA, S.A.

RIEGOS DE NAVARRA, S.A.

TRABAJOS CATASTRALES, S.A.

VIVIENDAS DE NAVARRA, S.A.

COMUNIDAD DE LA RIOJA

AGENCIA DE DESARROLLO ECONOMICO DE LA RIOJA

CONSEJO DE LA JUVENTUD DE LA RIOJA

CONSEJO ECONOMICO Y SOCIAL DE LA RIOJA

INSTITUTO DE LA VIVIENDA DE LA RIOJA, S.A. (1) .

SOCIEDAD ANONIMA DE INFORMATICA DE LA COMUNIDAD AUTONOMA DE LA RIOJA

SOCIEDAD DE DESARROLLO TURISTICO DE LA RIOJA, S.A.

GENERALITAT VALENCIANA

AGENCIA VALENCIANA DEL TURISMO

CIRCUITO DEL MOTOR Y PROMOCION DEPORTIVA, S.A.

CIUDAD DE LAS ARTES Y LAS CIENCIAS, S.A.

CLOCEB, S.A.

COMITE ECONOMICO Y SOCIAL

CONSTRUCCIONES E INFRAESTRUCTURAS EDUCATIVAS DE LA GENERALITAT VALENCIANA, S.A.

ENTE PUBLICO RADIO TELEVISION VALENCIANA

FERROCARRILES DE LA GENERALITAT VALENCIANA

INSTITUTO DE LA PEQUEÑA Y MEDIANA INDUSTRIA VALENCIANA

INSTITUTO VALENCIANO DE ARTE MODERNO CENTRE JULIO GONZALEZ

INSTITUTO VALENCIANO DE CINEMATOGRAFIA "RICARDO MUÑOZ SUAY"

INSTITUTO VALENCIANO DE FINANZAS

INSTITUTO VALENCIANO DE LA MUSICA

INSTITUTO VALENCIANO DE LA VIVIENDA, S.A.

PROYECTO CULTURAL DE CASTELLON, S.A.

RADIO AUTONOMIA VALENCIANA, S.A.

RECICLATGE DE RESIDUS DE LA ZONA XIV, S.A. (1)

SANEAMIENTO DE AGUAS RESIDUALES DE LA COMUNIDAD VALENCIANA

SEGURIDAD Y PROMOCION INDUSTRIAL VALENCIANA, S.A.

SOCIEDAD DE GESTIÓN DEL APARCAMIENTO DE LA CIUDAD DE LAS ARTES Y DE LAS CIENCIAS, S.L.

SOCIEDAD DE GESTIÓN DEL HEMISFÉRIC DE VALENCIA, S.L.

SOCIEDAD DE GESTIÓN DEL MUSEO DE LAS CIENCIAS PRÍNCIPE FELIPE, S.L.

SOCIEDAD DE GESTIÓN DEL OCEANOGRÁFIC, S.L.

SOCIEDAD PARQUE TEMATICO DE ALICANTE

TEATRES DE LA GENERALITAT VALENCIANA

TELEVISION AUTONOMICA VALENCIANA, S.A.

VAERSA, VALENCIANA DE APROVECHAMIENTO ENERGETICO DE RESIDUOS, S.A.

COMUNIDAD AUTÓNOMA DE EUSKADI

AUTOPISTA DEL VALLE DEL DEBA, S.A. (1) .

BIOARTIGAS, S.A. (1) .

BIOSANMARKOS, S.A. (1) .

BIOSASIETA, S.A. (1)

CENTRAL HIDROELECTRICA DE AÑARBE, S.A. (1)

CENTRAL HIDROELECTRICA DE RENTERIA, S.A. (1) .

CENTRAL HIDROELECTRICA DE SOLOGOEN, S.A. (1) .

CENTRAL HIDROELÉCTRICA SAN PEDRO DE ARAIA,S.A. (1)

CENTRO INTERNACIONAL DE CULTURA CONTEMPORANEA,S.A (1)

CENTRO PARA EL AHORRO Y DESARROLLO ENERGETICO Y MINERO, S.A.

CONSORCIO DE TRANSPORTES DE VIZCAYA (1) .

EGAILAN, S.A.

ENTE VASCO DE LA ENERGIA

EUSKADIKO KIROL PORTUA, S.A.

FERROCARRILES VASCOS, S.A.

INGENIERIA PARA EL METRO DE BILBAO, S.A.

INMOBILIARIA MUSEO DE ARTE MODERNO Y CONTEMPORANEO DE BILBAO, S.L. (1) .

MENDIKOI NEKAZARITZA GARAPENERAKO INSTITUTUA, S.A.

METRO BILBAO, S.A. (1)

MUSEO DE BELLAS ARTES DE BILBAO, S.A. (1)

NATURCORP MULTISERVICIOS, S.A.

NEIKER-INSTITUTO VASCO DE INVESTIGACIÓN Y DESARROLLO AGRARIO, S.A..

ORQUESTA DE EUSKADI, S.A.

QUINCENA MUSICAL DE SAN SEBASTIAN, S.A. (1) .

RADIO TELEVISION VASCA

RADIO VITORIA, S.A.

RADIODIFUSION VASCA, S.A.

SERVICIO VASCO DE SALUD

SOCIEDAD DE APROVECHAMIENTO ENERGETICO BIOGARDELEGUI, S.A. (1)

SOCIEDAD DE CAPITAL DESARROLLO DE EUSKADI, S.A. (1) .

SOCIEDAD DE HIDROCARBUROS DE EUSKADI, S.A.

SOCIEDAD INFORMATICA DEL GOBIERNO VASCO, S.A.

SOCIEDAD PARA LA GESTION DE CENTRALES HIDROELECTRICAS MUNICIPALES, S.A.

SOCIEDAD PUBLICA DE GESTION AMBIENTAL I.H.O.B.E., S.A.

TECNOLOGIA SANITARIA DE EUSKADI, S.A.

TELEVISION VASCA, S.A.

TENEDORA MUSEO DE ARTE MODERNO Y CONTEMPORÁNEO DE BILBAO, S.L. (1) .

ZAZPITURRI, S.A. (1)

ZUMAIAKO KIROL PORTUA, S.A. (1)

CIUDAD AUTÓNOMA DE CEUTA

AGUAS DE CEUTA EMPRESA MUNICIPAL, S.A.

EMPRESA MUNICIPAL DE LA VIVIENDA DE CEUTA, S.A

PARQUE MARITIMO DEL MEDITERRANEO, S.A.

PUERTA DE AFRICA, S.A.

RADIO TELEVISION DE CEUTA, S.A.

SERVICIOS TRIBUTARIOS DE CEUTA, S.L.

SERVICIOS TURISTICOS CEUTA, S.L.

SOCIEDAD PARA EL FOMENTO Y PROMOCION SOCIOECONOMICA DE CEUTA, S.A.

CIUDAD AUTÓNOMA DE MELILLA

EMPRESA MUNICIPAL DE LA VIVIENDA Y EL SUELO DE MELILLA, S.A.

INFORMACION MUNICIPAL, S.A.

PROYECTO MELILLA, S.A.

V CENTENARIO DE MELILLA, S.A. (SOCIEDAD EN LIQUIDACION)

90 <=participación efectiva < 100

JUNTA DE ANDALUCÍA

AREA DE SERVICIO DE DESPEÑAPERROS, S.A. (1)

CETURSA SIERRA NEVADA, S.A. (1)

EUROGATE SERVICIOS LOGISTICOS, S.A.

LINARES FIBRAS INDUSTRIALES, S.A.

PROMONEVADA, S.A. (1)

SANTANA MOTOR ANDALUCIA, S.L.

SANTANA MOTOR, S.A.

SIERRA NEVADA CLUB AGENCIA DE VIAJES, S.A. (1)

DIPUTACIÓN GENERAL DE ARAGÓN

SOCIEDAD INSTRUMENTAL PARA LA PROMOCION DEL COMERCIO ARAGONES, S.A.

COMUNIDAD AUTÓNOMA DE BALEARES

SERVEIS D'INFORMACIÓ TERRITORIAL DE LES ILLLES BALEARS, S.A. (2)

COMUNIDAD DE CANARIAS

GESTION URBANISTICA DE TENERIFE, S.A. (3) .

GESTUR LAS PALMAS, S.A. (3)

SOCIEDAD ANONIMA DE GESTION DEL POLIGONO DEL ROSARIO (3) .

SOCIEDAD DE AVALES DE CANARIAS, S.G.R. (2)

DIPUTACIÓN REGIONAL DE CANTABRIA

SUELO INDUSTRIAL DE CANTABRIA, S.L.

JUNTA DE CASTILLA Y LEÓN

SOCIEDAD DE GESTION URBANISTICA DE CASTILLA-LEON, S.A.(1)

GENERALITAT DE CATALUÑA

COMERCIAL LA FORJA, S.A.

ENS PER AL CESSAMENT AGRARI, S.L.. (1)

PROMOTORA D'EXPORTACIONS CATALANES, S.A.

JUNTA DE EXTREMADURA

EDIFICACION Y OBRAS PUBLICAS DE EXTREMADURA, S.A.U.

FONDISA ANDALUCIA, S.A.(EN LIQUIDACION)

FOMENTO DE JOVENES EMPRENDEDORES EXTREMEÑOS, S.A.U.

FOMENTO DE LA INDUSTRIA DEL TURISMO, OCIO Y TIEMPO LIBRE, S.A.

FOMENTO EXTERIOR DE EXTREMADURA, S.A.

FOMENTO EXTREMEÑO DE INFRAESTRUCTURAS INDUSTRIALES, S.A.U.

FOMENTO EXTREMEÑO DEL MERCADO EXTERIOR, S.A.

FOMENTO Y DISTRIBUCION, S.A.(EN LIQUIDACION)

GESTION Y ESTUDIOS MINEROS, S.A.U.

GESTION Y EXPLOTACION DE SERVICIOS PUBLICOS EXTREMEÑOS, S.A.

SOCIEDAD DE FOMENTO INDUSTRIAL DE EXTREMADURA, S.A.

SOCIEDAD GESTORA DE POLÍGONOS DE EXTREMADURA, S.A.

URBANIZACIONES DE VIVIENDAS DE EXTREMADURA, S.A.

XUNTA DE GALICIA

CENTRO EUROPEO DE EMPRESAS E INNOVACION DE GALICIA, S.A. (1)

COMUNIDAD DE MADRID

DEPORTE Y MONTAÑA, S.A. (1)

HISPANAGUA, S.A.

REGIÓN DE MURCIA

INDUSTRIAL ALHAMA, S.A. (1).

COMUNIDAD FORAL DE NAVARRA

CENTRO EUROPEO DE EMPRESAS E INNOVACION DE NAVARRA, S.A.

CIUDAD DEL TRANSPORTE DE PAMPLONA, S.A. (2)

MAGNESITAS DE NAVARRA, S.A.

SOCIEDAD DE DESARROLLO EXTERIOR DE NAVARRA, S.L.

COMUNIDAD DE LA RIOJA

VALDEZCARAY, S.A.

GENERALITAT VALENCIANA

CIUDAD DE LA LUZ, S.A.

INSTITUTO VALENCIANO DE LA EXPORTACION, S.A.

POLVALEN SP.ZO.O.

RECICLATGE DE RESIDUS LA MARINA ALTA, S.A. (1)

RESIDUOS INDUSTRIALES DE LA MADERA Y AFINES, S.A.

COMUNIDAD AUTÓNOMA DE EUSKADI

ABANTO-ZIERBENAKO INDUSTRIALDEA, S.A. (1) .

AIARA ARANEKO INDUSTRIALDEA, S.A. (1) .

BILBAO EXHIBITION CENTRE, S.A (1)

CENTRO DE DESARROLLO EMPRESARIAL MARGEN IZQUIERDA, S.A.(1)

CENTRO DE EMPRESAS DE ZAMUDIO, S.A.

CENTRO DE EMPRESAS E INNOVACION DE ALAVA, S.A. (1) .

DEBA BEHEKO INDUSTRIALDEA, S.A. (1)

DEBA GOIENENKO INDUSTRIALDEA, S.A. (1)

ELORRIKO INDUSTRIALDEA, S.A. (1) .

GAS NATURAL DE ALAVA, S.A. (1) .

GERNIKAKO INDUSTRIALDEA, S.A. (1) .

GOIERRI BEHEKO INDUSTRIALDEA,S.A. (1)

HERNANIKO INDUSTRIALDEA, S.A. (1) .

IGORREKO INDUSTRIALDEA, S.A. (1) .

IRUNGO INDUSTRIALDEA, S.A. (1) .

LANBARREN PARKE LOGISTIKOA, S.A. (1)

LAUTADAKO INDUSTRIALDEA, S.A. (1) .

MALLABIAKO INDUSTRIALDEA, S.A. (1)

MARGEN INDUSTRIAL Y LOGÍSTICA, S.A. (3)

NEKAZAL IKERKETA ETA TEKNOLOGIA, S.A. (1) .

OKAMIKAKO INDUSTRIALDEA, S.A. (1) .

ORDUÑAKO INDUSTRIALDEA, S.A. (1) .

PARQUE TECNOLOGICO DE ALAVA, S.A. (1) .

PARQUE TECNOLOGICO, S.A. (1) .

SOCIEDAD PARA LA PROMOCION Y RECONVERSION INDUSTRIAL, S.A.

SPRILUR, S.A.

TEKEL, S.A. (EN LIQUIDACIÓN)

UROLA ERDIKO INDUSTRIALDEA, S.A. (1)

UROLA GARAICO INDUSTRIALDEA, S.A. (1)

ZARAUTZKO INDUSTRIALDEA, S.A. (1) .

ZUATZU PARQUE EMPRESARIAL, S.A. (1).

70 <=participación efectiva < 90

JUNTA DE ANDALUCÍA

APARTAHOTEL TREVENQUE, S.A. (1)

CEDER, PARQUE NATURAL LOS ALCORNOCALES, S.A.(1)

COMERCIALIZADORA DE PRODUCTOS ANDALUCES, S.A.

ESTADIO OLIMPICO DE SEVILLA, S.A.(3)

PARQUE CIENTIFICO-TECNOLOGICO DEL ACEITE Y DEL OLIVAR, S.A.

DIPUTACIÓN GENERAL DE ARAGÓN

CENTRO EUROPEO DE EMPRESAS E INNOVACION DE ARAGON, S.A. (2)

FOMENTO Y DESARROLLO VALLE DE BENASQUE, S.A. (1)

NIEVE DE TERUEL, S.A. (1)

SERVICIOS URBANOS DE CERLER, S.A. (1)

PRINCIPADO DE ASTURIAS

SOCIEDAD ASTURIANA DE ESTUDIOS ECONOMICOS E INDUSTRIALES, S.A. (2) .

COMUNIDAD DE CANARIAS

CARTOGRAFICA DE CANARIAS, S.A. (3) .

PROMOCIONES EXTERIORES CANARIAS, S.A. (2) .

SOCIEDAD DE GARANTIAS DE CANARIAS, SOCIEDAD DE GARANTIAS RECIPROCAS, S.G.R. (3)

GENERALITAT DE CATALUÑA

AGBAR ITV, S.L.

PLANTA D'INCINERACIÓ DE RESIDUS ESPECIALS, S.A.

JUNTA DE EXTREMADURA

CENTRO DE ESTUDIOS SOCIOECONOMICOS DE EXTREMADURA, S.A. (3)

IBERFUNGUS, S.A.(EN LIQUIDACIÓN)

XUNTA DE GALICIA

GESTION ENERGETICA DE GALICIA, S.A.

SOCIEDAD ANONIMA DE GESTION DEL CENTRO DE SUPERCOMPUTACION DE GALICIA (2)

XES GALICIA

COMUNIDAD DE MADRID

CANAL EXTENSIA, S.A.

COMUNIDAD FORAL DE NAVARRA

SAL DOMESTICA, S.A.

SOCIEDAD DE DESARROLLO DE NAVARRA, S.A.

COMUNIDAD DE LA RIOJA

PRORIOJA, S.A.

GENERALITAT VALENCIANA

INVERCOVA II-FONDO DE INVERSIÓN DE CAPITAL RIESGO

COMUNIDAD AUTÓNOMA DE EUSKADI

BIC GIPUZKOA BERRILAN, S.A. (1)

CENTRO PARA EL DESARROLLO EMPRESARIAL E INDUSTRIAL DE LA COMARCA DE BUSTURIALDEA, S.A. (1)

EZTEN-FONDO CAPITAL RIESGO (F.C.R.)

FESTIVAL INTERNACIONAL DE CINE DE SAN SEBASTIAN, S.A. (3) .

NATURGAS COMERCIALIZADORA, S.A.

NATURGAS PARTICIPACIONES, S.A.

OARSOALDEKO INDUSTRIALDEA, S.A. (1) .

PARQUE TECNOLOGICO DE SAN SEBASTIAN, S.A. (1)

SOCIEDAD DE GAS DE EUSKADI, S.A.

TOLOSALDEKO APATTAERREKA INDUSTRIA LURRA, S.A. (1)

CIUDAD AUTÓNOMA DE CEUTA

ACUICULTURA DE CEUTA, S.A.

60 <=participación efectiva < 70

JUNTA DE ANDALUCÍA

CARTUJA 93, S.A. (3) .

INGENIERÍA Y CALIDAD DEL SUR, A.I.E.

RED DE BANDA ANCHA DE ANDALUCIA, S.A.

DIPUTACIÓN GENERAL DE ARAGÓN

ARAGONESA DE AVALES, SOCIEDAD DE GARANTÍA RECÍPROCA (3)

NIEVE DE ARAGON, S.A. (1)

PANTICOSA TURISTICA, S.A. (1) .

PLATAFORMA LOGISTICA DE ZARAGOZA, S.A. (1)

SOCIEDAD PARA LA PROMOCION DEL AEROPUERTO INTERNACIONAL DE ZARAGOZA, S.A. (3)

PRINCIPADO DE ASTURIAS

EMPRESA ASTURIANA DE SERVICIOS AGRARIOS, S.A.

SOCIEDAD INMOBILIARIA DEL REAL SITIO COVADONGA, S.A.

JUNTA DE CASTILLA Y LEÓN

CENTROS EUROPEOS DE EMPRESAS E INNOVACION DE CASTILLA Y LEON S.A. (3)

XUNTA DE GALICIA

SOCIEDAD PARA EL DESARROLLO INDUSTRIAL DE GALICIA, S.A.

COMUNIDAD DE MADRID

CENTRO DE TRANSPORTES DE COSLADA, S.A. (1) .

CENTRO TECNOLOGICO DE MADRID, S.A. (2) .

COMUNIDAD FORAL DE NAVARRA

NAVARRA DE SUELO INDUSTRIAL, S.A. (2)

GENERALITAT VALENCIANA

INVERCOVA I-FONDO DE INVERSIÓN DE CAPITAL RIESGO

COMUNIDAD AUTÓNOMA DE EUSKADI

GESTION DE CAPITAL RIESGO DEL PAIS VASCO, S.A.

VITORIA INTERNATIONAL AIRPORT, S.A. (3)

VIVIENDA Y SUELO DE EUSKADI, S.A.

50 <participación efectiva < 60

JUNTA DE ANDALUCÍA

CENTRO DE TECNOLOGIA DE LAS COMUNICACIONES, S.A.

CENTRO EUROPEO DE EMPRESAS E INNOVACIÓN, S.A.(3)

CETECOM CHILE, S.A.

SOCIEDAD DE COMPONENTES ESPECIALES, S.A.

SURAVAL, S.G.R.(1)

DIPUTACIÓN GENERAL DE ARAGÓN

ESTACION ADUANERA DE ZARAGOZA Y SERVICIOS COMPLEMENTARIOS, S.A. (1)

PRINCIPADO DE ASTURIAS

SEDES, S.A.

SOCIEDAD MIXTA ASTURIANA DEL TRANSPORTE, S.A. (1)

SOCIEDAD MIXTA DE GESTION Y PROMOCION DEL SUELO, S.A. (2)

SOCIEDAD REGIONAL DE PROMOCION DEL PRINCIPADO DE ASTURIAS, S.A.

SOCIEDAD REGIONAL DE TURISMO, S.A. (2)

SRP PARTICIPACIONES, S.L.

COMUNIDAD DE CANARIAS

SOCIEDAD PARA EL DESARROLLO ECONOMICO DE CANARIAS, S.A. (2)

DIPUTACIÓN REGIONAL DE CANTABRIA

ABEREKIN, S.A.(1)

CIUDAD DE TRANSPORTES DE SANTANDER CITRASA, S.A.

EUROGENETICA DEL ECUADOR, S.A.

EUROGENETICA, S.A.

PARQUE EMPRESARIAL DE CANTABRIA, S.L. (3)

SOCIEDAD PARA EL DESARROLLO REGIONAL DE CANTABRIA, S.A.

SUELO INDUSTRIAL DE REINOSA, S.A. (3) .

JUNTA DE COMUNIDADES DE CASTILLA-LA MANCHA

AGENCIA DE GESTION DE LA ENERGIA DE CASTILLA- LA MANCHA

JUNTA DE CASTILLA Y LEÓN

AGRUPACION DE PRODUCTORES DE PATATA DE CASTILLA-LEON, S.A.

GENERALITAT DE CATALUÑA

GEH GESTIÓ I PRODUCCIÓ ENERGÉTICA, HG VIC, S.L.

PARC TECNOLOGIC DEL VALLES, S.A.

SERVEIS DE TURISME I HOSTELERIA CAMPUS, S.A.

SOCIETAT D'ESTIBA DELS PORTS CATALANS, S.A.

TUNEL DE TOSES, CONCESIONARIA DEL ESTADO, S.A. (1)

TUNEL DEL CADI, CESA (1)

VILA UNIVERSITARIA, S.A. (1)

XUNTA DE GALICIA

SOCIEDAD DE IMAGEN Y PROMOCION TURISTICA DE GALICIA, S.A.

SOCIEDAD GALLEGA DEL MEDIO AMBIENTE, S.A.

COMUNIDAD DE MADRID

CANAL DE COMUNICACIONES UNIDAS, S.A.

HIDRAULICA SANTILLANA, S.A

MADRID 112, S.A.

REGIÓN DE MURCIA

CENTRO DE TRANSPORTES DE MURCIA, S.A. (1)

CONSORCIO DEPOSITO FRANCO DE CARTAGENA (2)

COMUNIDAD FORAL DE NAVARRA

START UP CAPITAL NAVARRA, S.A.

GENERALITAT VALENCIANA

PLANTA DE RESIDUS DE IBI, S.A.

RECICLADOS Y COMPOSTAJE PIEDRA NEGRA, S.A,

VALENCIA FOMENTO EMPRESARIAL, SOCIEDAD CAPITAL RIESGO, S.A.

COMUNIDAD AUTÓNOMA DE EUSKADI

CENTRO DE EMPRESAS E INNOVACION DE MONDRAGON, S.A. (1)

OIHANBERRI, S.A.(1)

participación efectiva <= 50

JUNTA DE ANDALUCÍA

CONSORCIO URBANÍSTICO ZONA FERROVIARIA DE JEREZ DE LA FRONTERA (3)

FOMENTO DE INICIATIVAS CORDOBESAS, SOCIEDAD DE CAPITAL RIESGO, S.A. (3)

INICIATIVAS ECONOMICAS DE ALMERIA, S.C.R., S.A. (3)

PRINCIPADO DE ASTURIAS

CINTURON VERDE DE OVIEDO, S.A. (3) .

CIUDAD INDUSTRIAL VALLE DEL NALON, S.A. (2)

LONJA GIJON-MUSEL, S.A. (2)

SOCIEDAD PARA EL DESAROLLO DE LA COMARCAS MINERAS, S.A. (2)

COMUNIDAD AUTÓNOMA DE BALEARES

GESTION URBANISTICA DE BALEARES, S.A.(2)

COMUNIDAD DE CANARIAS

GRAN TELESCOPIO CANARIAS, S.A. (2)

PARQUES EOLICOS GAVIOTA, S.A. (2)

JUNTA DE CASTILLA Y LEÓN

SOCIEDAD INVESTIGACION Y EXPLOTACION MINERA DE CASTILLA Y LEON, S.A. (2)

GENERALITAT DE CATALUÑA

BARCELONA AIRPORT CARGO AIE (2)

PARC EOLIC BAIX EBRE, S.A.(2)

REGIÓN DE MURCIA

SOCIEDAD DE PROMOCION Y EQUIPAMIENTO DEL SUELO DE LORCA (3)

COMUNIDAD FORAL DE NAVARRA

AUTOPISTAS DE NAVARRA, S.A. (2) .

GENERALITAT VALENCIANA

CONSORCIO DE OBRAS Y SERVICIOS DE LA OFICINA DE ARMONIZACION DEL MERCADO INTERIOR (3)

PARQUE EMPRESARIAL DE SAGUNTO, S.L. (2)

COMUNIDAD AUTÓNOMA DE EUSKADI

BILBAO RIA 2000, S.A. (3) .

CIUDAD AUTÓNOMA DE MELILLA

RESIDUOS DE MELILLA, S.A. (2).

4.3. Distribución del grado de participación efectiva en el SPE provincial

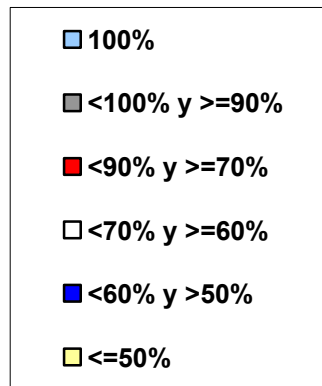
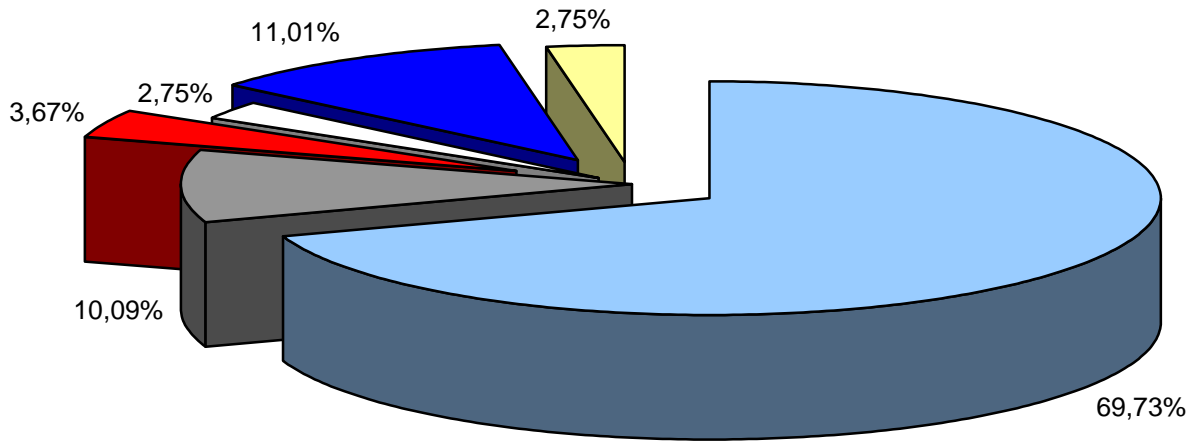

4.3. DISTRIBUCIÓN DEL S.P.E. PROVINCIAL SEGÚN EL GRADO DE PARTICIPACIÓN EFECTIVA

Participación efectiva = 100

CABILDO INSULAR DE EL HIERRO

EMPRESA INSULAR DE SERVICIOS EL MERIDIANO, S.A.

CABILDO INSULAR DE GRAN CANARIA

CENTRO ATLANTICO DE ARTE MODERNO, S.A.

PROMOCION DEPORTIVA INSULAR, S.A.

SERVICIO INSULAR DE ABASTECIMIENTO DE LECHE, S.A.

CABILDO INSULAR DE TENERIFE

AUDITORIO DE TENERIFE, S.A.

CASINO PLAYA DE LAS AMERICAS

CASINO SANTA CRUZ, S.A.

CASINO TAORO, S.A.

EMPRESA INSULAR DE ARTESANIA, S.A.

GESTIÓN INSULAR PARA EL DEPORTE, LA CULTURA Y EL OCIO, S.A.

INSTITUCION FERIA DE TENERIFE, S.A.

INSTITUTO MEDICO TENERIFEÑO, S.A.

METROPOLITANO DE TENERIFE, S.A.

SOCIEDAD INSULAR PROMOCION MINUSVALIDOS, S.L.

CONSEJO INSULAR DE IBIZA-FORMENTERA

FERIAS Y CONGRESOS DE IBIZA Y FORMENTERA, S.A.

CONSEJO INSULAR DE MENORCA

SERVICIO DE INFORMÁTICA LOCAL DE MENORCA (4)

DIPUTACIÓN FORAL DE ALAVA

ALAVA AGENCIA DE DESARROLLO, S.A.

ALAVA AGENCIA DEL AGUA, S.A.U.

ARABAKO LANAK, S.A.

ASPARRENAKO ELKARTEGIA, S.A. (4) .

CENTRO DE CALCULO DE ALAVA, S.A.

FERNANDO BUESA ARENA , S.A.U.

LAUDIOKO ELKARTEGIA, S.A. (4) .

DIPUTACIÓN FORAL DE GUIPUZCOA

SERVICIOS INFORMATICOS, S.A.

SOCIEDAD CENTRO KURSAAL, S.A. (4)

DIPUTACIÓN FORAL DE VIZCAYA

ABANDOIBARRA, S.A.

AZPIEGITURA, S.A.

BIZKAIKO BASALAN AKZIOZKO BALTZUA, A.B. (S.A.)

BIZKAIKO BIDEAK, S.A.

BIZKAILUR, S.A.

BOROA SOCIEDAD DE GESTION, S.A.

CENTRO DE DISEÑO INDUSTRIAL, S.A.

EUSKALDUNA JAUREGIA, S.A.

GARBIKER, S.A.

INSTITUTO TUTELAR DE BIZKAIA

LANTIK, S.A.

MEAZTEGI, S.A.

SALA DE EXPOSICIONES REKALDE, S.L.

DIPUTACIÓN PROVINCIAL DE ALICANTE

EMPRESA PROVINCIAL DE AGUAS COSTABLANCA, S.A.

DIPUTACIÓN PROVINCIAL DE ALMERÍA

E.P. VIVIENDA S.L.

DIPUTACIÓN PROVINCIAL DE AVILA

NATURAVILA, S.A.

DIPUTACIÓN PROVINCIAL DE BADAJOZ

AGROPECUARIA DE LA DIPUTACION DE BADAJOZ, S.A.

DIPUTACIÓN PROVINCIAL DE BARCELONA

PROMOCIO LOCAL D'HABITATGE, S.A.

DIPUTACIÓN PROVINCIAL DE CACERES

SOCIEDAD AGROPECUARIA PROVINCIAL, S.A.

DIPUTACIÓN PROVINCIAL DE CÁDIZ

EMPRESA PROVINCIAL DE INFORMATICA DE CADIZ, S.A.

PROMOTORA GADITANA DE VIVIENDAS SOCIALES, S.A.

TURISMO GADITANO, S.A.

DIPUTACIÓN PROVINCIAL DE CORDOBA

EMPRESA PROVINCIAL DE AGUAS DE CORDOBA, S.A.

EMPRESA PROVINCIAL DE RECAUDACION E INFORMATICA, S.A.

EMPRESA PROVINCIAL DE RESIDUOS SOLIDOS Y MEDIO AMBIENTE, S.A.

PROMOTORA DE VIVIENDAS DE CORDOBA, S.A. (4) .

DIPUTACIÓN PROVINCIAL DE GERONA

SERVICIOS DE MEJORA Y EXPANSION GANADERA Y GENETICA APLICADA, S.A.P.

DIPUTACIÓN PROVINCIAL DE GRANADA

CENTRO RECURSOS Y DESARROLLO COMUNITARIO, S.A.

VIVIENDAS SOCIALES DE GRANADA, S.A.

DIPUTACIÓN PROVINCIAL DE JAEN

SOCIEDAD PROVINCIAL DE ARTES GRAFICAS, S.A.

DIPUTACIÓN PROVINCIAL DE LEÓN

INSTITUTO DE PROMOCION ECONOMICA DE LEON, S.A.

DIPUTACIÓN PROVINCIAL DE MALAGA

EMPRESA PROVINCIAL PARA LA VIVIENDA

SOCIEDAD DE PLANIFICACION Y DESARROLLO, S.A.

DIPUTACIÓN PROVINCIAL DE SEVILLA

CAMPIÑA SIGLO XXI, S.L. (4)

SEVILLA ACTIVA, S.A.

SEVILLA SIGLO XXI, S.A.

SOCIEDAD PROVINCIAL DE INFORMATICA DE SEVILLA, S.A.

DIPUTACIÓN PROVINCIAL DE VALENCIA

IMPULSO ECONOMICO LOCAL, S.A.

DIPUTACIÓN PROVINCIAL DE ZARAGOZA

RESIDENCIA ESTUDIANTIL Y CENTRO DE ESTUDIOS RAMON PIGNATELLI, S.A.

ENTIDAD METROPOLITANA DE SERVICIOS HIDRAULICOS Y TRATAMIENTO DE RESIDU

EMPRESA METROPOLITANA DE SANEAMIENTO, S.A.

SOCIEDAD DE GESTION METROPOLITANA DE ABASTECIMIENTO DE AGUAS, S.A.

ENTIDAD METROPOLITANA DEL TRANSPORTE

E. D'INFORMACIO I PROMOCIO TRANSPORT

F.C. METROPOLITA DE BARCELONA, S.A

TRANSPORTS DE BARCELONA, S.A.

MANCOMUNIDAD DE AGUAS DE TXINGUDI

SERVICIOS DE TXINGUDI, S.A

MANCOMUNIDAD DE AGUAS DEL EMBALSE DEL RIO AÑARBE

AGUAS DEL AÑARBE, S.A.

MANCOMUNIDAD DE BAJO GUADALQUIVIR

GESALQUIVIR, S.A. (4)

MANCOMUNIDAD DE CAMPO DE GIBRALTAR

AGUAS DEL CAMPO DE GIBRALTAR, S.A.

RESIDUOS SOLIDOS URBANOS CAMPO DE GIBRALTAR

MANCOMUNIDAD DE COMARCA DE PAMPLONA

SERVICIOS DE LA COMARCA DE PAMPLONA, S.A.

MANCOMUNIDAD DE COMARCA DEL BARCELONES

E. REHABILITACIO I GESTIO, S.A.

90 <=Participación efectiva < 100

CABILDO INSULAR DE GRAN CANARIA

CLUB GRAN CANARIA DE BALONCESTO S.A.D.

COMUNIDAD DE AGUAS " LA LUMBRE", S.A

CABILDO INSULAR DE TENERIFE

BUENAVISTA GOLF, S.A. (6)

DIPUTACIÓN FORAL DE ALAVA

NATURGOLF, S.A. (4)

SOCIEDAD ANONIMA DE GESTION DE LOS CENTROS HISTORICOS DE ALAVA (4) .

DIPUTACIÓN FORAL DE GUIPUZCOA

URNIETA-LANTZEN, S.A. (4) .

DIPUTACIÓN FORAL DE VIZCAYA

APARCAMIENTO DISUASORIO DE CAMIONES DE VIZCAYA, S.A. (4) .

DIPUTACIÓN PROVINCIAL DE BARCELONA

SOCIEDAD MUNICIPAL D'HABITATGES D'AVINYO, S.L. (4)

DIPUTACIÓN PROVINCIAL DE GRANADA

INFRAESTRUCTURAS Y EQUIPAMIENTOS

DIPUTACIÓN PROVINCIAL DE LERIDA

SERVEI D'ANALISI DE SOLS, S.A. (4)

DIPUTACIÓN PROVINCIAL DE SEVILLA

SEVILLA RURAL, TURISMO DE LA PROVINCIA DE SEVILLA, S.A.

70 <=Participación efectiva < 90

CABILDO INSULAR DE TENERIFE

INSTITUTO TECNOLÓGICO DE ENERGÍAS RENOVABLES, S.A. (4)

DIPUTACIÓN FORAL DE VIZCAYA

FERIA INTERNACIONAL DE MUESTRAS DE BILBAO (4)

PARQUE INDUSTRIAL DE ABANTO-CIERVANA, S.A.

DIPUTACIÓN PROVINCIAL DE ALBACETE

INSTITUTO TÉCNICO AGRÓNOMICO PROVINCIAL, S.A.

60 <=Participación efectiva < 70

CABILDO INSULAR DE TENERIFE

SOCIEDAD DE FOMENTO E INVERSIONES DE TENERIFE, S.A. (6)

DIPUTACIÓN FORAL DE ALAVA

CENTRO DE TRANSPORTE DE VITORIA, S.A. (4)

DIPUTACIÓN FORAL DE VIZCAYA

CENTRO EUROPEO DE EMPRESAS E INNOVACION DE BIZKAIA, S.A. (5)

50 <Participación efectiva < 60

CABILDO INSULAR DE TENERIFE

CULTIVOS VEGETALES IN VITRO TENERIFE, S.A.

MERCADOS CENTRALES DE ABASTECIMIENTO DE TENERIFE, S.A. (6)

PROMOCION EXTERIOR DE TENERIFE, S.A. (4)

DIPUTACIÓN FORAL DE ALAVA

HAZIBIDE, S.A. (4)

DIPUTACIÓN FORAL DE GUIPUZCOA

ZARAMAREN ERABILPEN GARBIA, S.A.(6)

DIPUTACIÓN FORAL DE VIZCAYA

SEED CAPITAL DE BIZKAIA, FONDO DE CAPITAL RIESGO (5)

SOCIEDAD GESTORA DE FONDOS DE CAPITAL RIESGO, S.A.(5)

DIPUTACIÓN PROVINCIAL DE ALMERÍA

GESTION DE AGUAS DEL LEVANTE ALMERIENSE, S.A.

DIPUTACIÓN PROVINCIAL DE BARCELONA

HOSPITAL CLINICO Y PROVINCIAL DE BARCELONA (6) .

DIPUTACIÓN PROVINCIAL DE VALENCIA

EMPRESA GENERAL VALENCIANA DEL AGUA, S.A.

GESTION INTEGRAL DE RESIDUOS SOLIDOS URBANOS, S.A.

MEDITERRANEA RECURSOS HIDRICOS, S.A.

0 <Participación efectiva <= 50

CABILDO INSULAR DE TENERIFE

ASOCIACION MIXTA DE COMPENSACION DEL POLIGONO VALLE DE GUIMAR (5)

COMUNIDAD DE AGUAS "POZO LA QUINTA" (6)

DIPUTACIÓN PROVINCIAL DE ALBACETE

SDAD. RECUPERACION ARTESANIA RIOPAR, S.A.(5)

4.4. Distribución del grado de participación efectiva en el SPE municipal

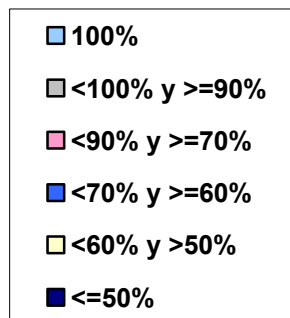
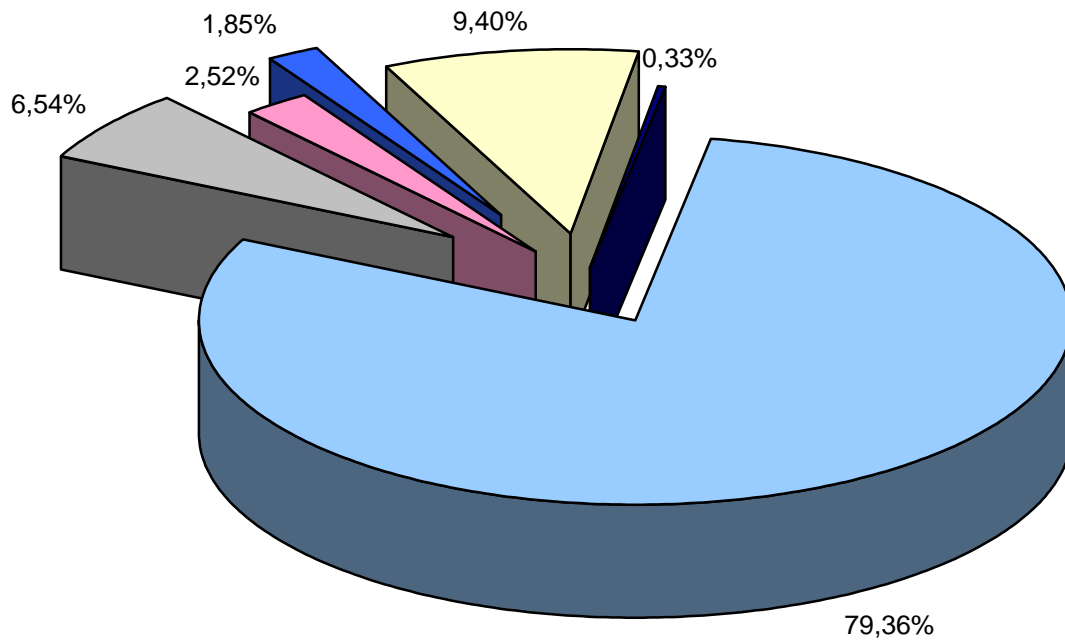

4.4. DISTRIBUCIÓN DEL S.P.E. MUNICIPAL SEGÚN EL GRADO DE PARTICIPACIÓN EFECTIVA

participación efectiva = 100

AYUNTAMIENTO DE ADEJE

EMPRESA MIXTA DE RECAUDACION DE RECURSOS LOCALES

VIVIENDAS DE ADEJE, S.A.

AYUNTAMIENTO DE ALANÍS

SOLANA DE LA BERNALDA, S.A. (7)

AYUNTAMIENTO DE ALBACETE

EMPRESA MUINICIPAL DE INFRAESTRUCTURAS Y SERVICIOS DE ALBACETE, S.A.

AYUNTAMIENTO DE ALCALÁ DE HENARES

INSTITUTO DE LA COMUNICACIÓN DE ALCALÁ DE HENARES, S.L.

AYUNTAMIENTO DE ALCALÁ LA REAL

AGUAS DE ALCALÁ LA REAL EMPRESA MUNICIPAL, S.A

AYUNTAMIENTO DE ALCAÑIZ

RADIO BAJO ARAGON, S.L.

AYUNTAMIENTO DE ALCÁZAR DE SAN JUAN

S. MERC. AGUAS DE ALCAZAR, S.A.

VIVEROS ABEDUL, S.L.

AYUNTAMIENTO DE ALCOBENDAS

EMPRESA MUNICIPAL AUXILIAR DE RECAUDACION, S.A.

EMPRESA MUNICIPAL DE LA VIVIENDA DE ALCOBENDAS, S.A.

SEROMAL, S.A. MUNICIPAL DE CONSTRUCCION Y CONSERVACION ALCOBENDAS

SOCIEDAD DE GESTION DEL PATRIMONIO INMOBILIARIO MUNICIPAL DE ALCOBENDAS, S.A.

AYUNTAMIENTO DE ALCORCÓN

EMPRESA DE SERVICIOS MUNICIPALES, S.A.

EMPRESA MUNICIPAL GESTION INMOBILIARIA ALCORCON, S.A.

AYUNTAMIENTO DE ALDEAMAYOR DE SAN MARTÍN

EMPRESA MUNICIPAL DE LA VIVIENDA DE ALDEAMAYOR, S.A.

AYUNTAMIENTO DE ALEGRIA-DULANTZI

HENAYO PROMOCION INDUSTRIAL, S.L.

AYUNTAMIENTO DE ALGECIRAS

E.M. MEDIOS COMUNICACION, S.L.

AYUNTAMIENTO DE ALLARIZ

MEDIOAMBIENTAL ALARICANA, S.A.

REATUR, S.A.

AYUNTAMIENTO DE ALMANSA

EMISORA MUNICIPAL DE ALMANSA, S.A.

AYUNTAMIENTO DE ALMERÍA

EMPRESA MUNICIPAL DE TRANSPORTES DE ALMERIA S.A.

AYUNTAMIENTO DE ALMONTE

ALMONTE TERRITORIO SOSTENIBLE

DOÑANA COMUNICACIÓN, S.A.

EMPRESA MUNICIPAL VIVIENDAS DE ALMONTE, S.A.

INIC. IND. EL TOMILLAR, S.A.

AYUNTAMIENTO DE ALMUÑECAR

ALTUR, S.A.

AYUNTAMIENTO DE ALTEA

RADIO ALTEA, S.L.

AYUNTAMIENTO DE ANTEQUERA

E.M. AGUAS DEL TORCAL DE ANTEQUERA

PROM. EXP. REC. ANTEQUERA Y CM, S.A.

AYUNTAMIENTO DE ARAHAL

DESARROLLO ECONÓMICO Y SOCIAL DE ARAHAL, S.L. (7)

EL"ALARBADERO", S.A.

AYUNTAMIENTO DE ARGANDA

S. FOMENTO DE ARGANDA DEL REY, S.A.

AYUNTAMIENTO DE ARMILLA

ARMUVISSA I, S.A.

FERMASA

AYUNTAMIENTO DE ASTIGARRAGA

ASTIK LANTZEN, S.A.

ASTIRRAGA LANTZEN, S.A.

AYUNTAMIENTO DE AVILÉS

SOCIEDAD DE DESARROLLO LA CURTIDORA, S.A.

AYUNTAMIENTO DE AZKOITIA

AZKOITIA LANTZEN, S.A.

AYUNTAMIENTO DE AZPEITIA

AZPEITIA LANTZEN, S.A.

LAPATX ZABORTEGIA, S.A.

AYUNTAMIENTO DE AZUAGA

AMETUGA, S.A.

FOMENTO CAMPIÑA SUR, S.A.

AYUNTAMIENTO DE BADAJOZ

INMOBILIARIA MUNICIPAL, S.A

MATADERO MUNICIPAL DE BADAJOZ, S.A.

AYUNTAMIENTO DE BADALONA

BADALONA COMUNICACIÓ, S.A.

BADALONA GESTIO ASSISTENCIAL, S.L.

ENS DE GESTIO URBANISTICA, S.A.

HOSPITAL MUNICIPAL DE BADALONA, S.A.

REACTIVACIO BADALONA, S.A.

SERVEI CONTROL D'APARCAMENT, S.L.

AYUNTAMIENTO DE BARACALDO

SOCIEDAD GESTION URBANISTICA ERETZA, S.A.

TEATRO BARACALDO, S.A.

AYUNTAMIENTO DE BARCELONA

22@BCN, S.A.

CONSORCIO DE LA ZONA FRANCA DE BARCELONA

INFORMACION Y COMUNICACION DE BARCELONA, S.A. SPM

INFRASTRUCTURES DEL LLEVANT DE BARCELONA, S.A.

PRO NOU BARRIS, S.A.

SELECTIVES METROPOLITANES, S.A.

SOCIEDAD MUNICIPAL DE APARCAMIENTOS Y SERVICIOS, S.A.

SOCIETAT MUNICIPAL BARCELONA GESTIÓ URBANÍSTICA, S.A.

SOLUCIONES INTEGRALES PARA LOS RESIDUOS, S.A.

SPM BARCELONA ACTIVA, S.A.

SPM BARCELONA, PROMOCION DE INSTALACIONES OLIMPICAS, S.A.

SPM PARQUE ZOOLOGICO DE BARCELONA, S.A.

TRATAMIENTO Y ELIMINACION DE RESIDUOS, S.A. (7)

AYUNTAMIENTO DE BEMBIBRE

PROMOTORA INDUSTRIAL DEL BIERZO ALTO, S.A.

AYUNTAMIENTO DE BENACAZÓN

BENACAZÓN MUNICIPAL DE SERVICIOS AUTÓNOMOS, S.L. (7)

AYUNTAMIENTO DE BENALMÁDENA

EMABESA

GESTION DE RECURSOS E INGRESOS, S.L.

PROMOCION VIVIENDAS SUELOS Y EVENTOS

PROYECTO OLIMPO DE BENALMADENA, S.A.

PUERTO DEPORTIVO

AYUNTAMIENTO DE BENASQUE

ENERGIAS DE BENASQUE, S.L.

AYUNTAMIENTO DE BERANTEVILLA

PROMOCION INDUSTRIAL BERANTEVILLA, S.A.

AYUNTAMIENTO DE BERGARA

BERGARAKO BIHARGINTZA 98, S.A.

AYUNTAMIENTO DE BERMEO

BERUALA, S.A.

AYUNTAMIENTO DE BILBAO

BILBAO INICIATIVAS TURÍSTICAS, S.A.

CENTRO DE ACTIVIDADES CULTURALES TEATRO ARRIAGA, S.A.

CENTRO INFORMATICO MUNICIPAL DE BILBAO, S.A.

COMPañIA DISTRIBUIDORA DE GAS DE BILBAO, S.A. (7) .

FUNICULAR DE ARTXANDA, S.A.

LAN EKINTZA-BILBAO, S.A.

MATADERO DE BILBAO, S.A.

SOCIEDAD PARA LA PROMOCION Y DESARROLLO DE BILBAO, S.A.

SOCIEDAD URBANISTICA DE REHABILITACION DE BILBAO, S.A.

AYUNTAMIENTO DE BLANES

HABITATGES MUNICIPALS, S.A.

MITJANS DE COMUNICACIO MUNICIPALS, S.A.

AYUNTAMIENTO DE BOADILLA DEL MONTE

E. M. SUELO Y VIVIENDA DE BOADILLA DEL MONTE, S.A.

AYUNTAMIENTO DE BULLAS

BULLAS TURISTICA, S.A.

AYUNTAMIENTO DE BURGOS

ESTACIONAMIENTOS Y GARAJES MUNICIPALES, S.A.

AYUNTAMIENTO DE BURGUILLOS

BURGUILLOS NATURAL, S.L. (7)

AYUNTAMIENTO DE CACABELOS

CAMPO DE SAN BARTOLO, S.A.

AYUNTAMIENTO DE CÁCERES

GESTION MUNICIPAL AYUNTAMIENTO DE CACERES, S.A.

AYUNTAMIENTO DE CÁDIZ

AGUAS DE CADIZ, S.A.

CEMENTERIO MANCOMUNADO BAHIA DE CADIZ, S.A. (7)

EMPRESA MUNICIPAL DE APARCAMIENTOS, S.A.

PROMOCION Y GESTION DE VIVIENDAS DE CADIZ, S.A.

SOCIEDAD MUNICIPAL FOMENTO ECONOMICO CADIZ 2000, S.A.

AYUNTAMIENTO DE CALAMOCHA

S. ACCION Y BIENESTAR SOCIAL, S.L.

S. CULTURAL Y DEPORTIVA, S.L.

S. FOMENTO, CONSTRUCCION Y PROMOCION, S.L.

AYUNTAMIENTO DE CALATAYUD

COMPañIA PROM. MUNICIPAL Y SOCIAL

MEDIAVEGA BILBILITANA, S.L.

AYUNTAMIENTO DE CALVIÁ

CALVIA 2000, S.A.

LLAR DE CALVIA, S.A.

AYUNTAMIENTO DE CARDONA

S. GESTIÓ DE SERVEIS, S.L.

SAL ROJA DE CARDONA, S.L.

AYUNTAMIENTO DE CARMONA

LIMANCAR, S.L.

AYUNTAMIENTO DE CARTAGENA

CASCO ANTIGUO CARTAGENA, S.A.

POLIGONO INDUSTRIAL DE CARTAGENA, S.A. (7) .

AYUNTAMIENTO DE CASTELLDEFELS

CASTELLDEFELS PROJECCIONS, S.A.

JARFELS, S.A.

SOCIETAT D'APARCAMENTS, S.A.

AYUNTAMIENTO DE CASTELLÓN DE LA PLANA

GESTORA URBANA MUNICIPAL DE CASTELLON, S.A.

RECICLAJE DE RESIDUOS DE LA PLANA, S.A. (7)

AYUNTAMIENTO DE CERDANYOLA DEL VALLÉS

S. PRIVADA MUNICIPAL OPCIONES, S.A.

AYUNTAMIENTO DE CHICLANA DE LA FRONTERA

E.M. DE AGUAS DE CHICLANA, S.A.

EMPRESA MUNICIPAL DE CHICLANA , S.A.

AYUNTAMIENTO DE CINTRUENIGO

CINTRUENIGO DE SERVICIOS MUNICIPALES S.R.L.

AYUNTAMIENTO DE CÓRDOBA

AUTOBUSES DE CORDOBA, S.A.

EMPRESA MUNICIPAL DE AGUAS DE CORDOBA, S.A.

PROYECTOS SIGLO XXI, S.A.

SANEAMIENTOS DE CORDOBA, S.A.

VIVIENDAS MUNICIPALES DE CORDOBA, S.A.

AYUNTAMIENTO DE CORIA

EMDECORIA, S.L.

AYUNTAMIENTO DE COSLADA

EMPRESA MUNICIPAL DE LA VIVIENDA DE COSLADA, S.A.

AYUNTAMIENTO DE CUENCA

E. DE MADERAS DE CUENCA, S.A.

AYUNTAMIENTO DE CULLERA

E.M. URBANIZADORA DE CULLERA, S.A.

AYUNTAMIENTO DE DON BENITO

AGRICOLA MUNICIPAL DE DON BENITO, S.A.

AYUNTAMIENTO DE ECIJA

AGUAS DE ECIJA,S.A.

E.M. DE CONSTRUCCION, S.A.

E.M. GESTION TRIBUTARIA, S.L.

NUEVA ECIJA, S.A.

SOCIEDAD ECIJANA PARA EL DESARROLLO ECONOMICO , S.A. (7)

AYUNTAMIENTO DE EIBAR

INMOBILIARIA MUNICIPAL EIBARRESA, S.L.

AYUNTAMIENTO DE EL ESPINAR

MADERAS EL ESPINAR, S.A.

AYUNTAMIENTO DE EL SAUZAL

SEMUSA

AYUNTAMIENTO DE EL VENDRELL

EL VENDRELL COMUNICACIO, S.L.

EL VENDRELL ESPORT I LLEURE, S.L.

S. DESENVOLUPAMENT URBA, S.A.

AYUNTAMIENTO DE EL VISO DE ALCOR

SOCIEDAD ANÓNIMA MUNICIPAL GESTIÓN URBANÍSTICA DE EL VISO DE ALCOR (7)

AYUNTAMIENTO DE ELCHE

INICIATIVAS Y TRANSPORTE DE ELCHE, S.A.

PROMOCIONES E INICIATIVAS MUNICIPALES DE ELCHE, S.A.

AYUNTAMIENTO DE ELDA

EMPRESA MUNICIPAL DE INFORMACION DE ELDA, S.A.

EMPRESA MUNICIPAL DE URBANIZACIONES DE ELDA, S.A.

INICIATIVAS DE ELDA, S.A.

AYUNTAMIENTO DE ESTEPONA

ESTEPONA XXI CONTROL CONTABLE, S.L.

ESTEPONA XXI CONTROL SERVICIOS, S.L.

PROMOCIÓN Y COMUNICACIÓN ESTEPONA, S.L.

SERVICIOS MUNICIPALES ESTEPONA, S.L.

AYUNTAMIENTO DE FUENGIROLA

ASERSAM

EQUIPO DE APOYO, S.A.

PARCESAM

PARQUESAM

PUERTO DEPORTIVO, S.A.

SERVICIOS Y MANTENIMIENTO, S.A.

AYUNTAMIENTO DE FUENLABRADA

E. PROMOCION URBANISTICA DE FUENLABRADA, S.A.

E.M. FUENLABRADA MEDIOS DE COMUNICACION, S.A.

E.M. TRANSPORTES DE FUENLABRADA, S.A.

E.MIXTA DE LIMPIEZA DE FUENLABRADA, S.A.

AYUNTAMIENTO DE FUENTE DEL MAESTRE

MATADERO DE LA FUENTE, S.L.

AYUNTAMIENTO DE GANDÍA

TELEVISION PUBLICA GANDIA, S.L.

AYUNTAMIENTO DE GAVÁ

E. PRESTACIO DE SERVEIS AL CIUTADA, S.A.

GAVA TELEVISION

GAVANENCA D'OBRES, S.L.

GAVANENCA DE TERRENYS I INMOBLES, S.A.

AYUNTAMIENTO DE GELVES

PROMOCIÓN LOCAL DE GELVES, S.L. (7)

PUERTO GELVES, S.L.

AYUNTAMIENTO DE GERENA

SOCIEDAD DE DESARROLLO GERENA SIGLO XXI, S.L. (7)

AYUNTAMIENTO DE GERONA

DEPURACIO D`AIGUES RESIDUALS, S.A. (7) .

INCINERACIO DE RESIDUS SOLIDS URBANS, S.A. (7) .

INICIATIVAS Y PROYECTOS MUNICIPALES, S.A.

AYUNTAMIENTO DE GETAFE

EMPRESA MUNICIPAL DEL SUELO Y LA VIVIENDA DE GETAFE

GETAFE INICIATIVAS, S.A.

INICIATIVAS Y SERVICIOS ESPECIALIZADOS DE SEGURIDAD, S.A.

LIMPIEZA Y MEDIO AMBIENTE, S.A. MUNICIPAL

AYUNTAMIENTO DE GIJÓN

CENTRO MUNICIPAL DE EMPRESAS DE GIJON, S.A.

EMPRESA MUNICIPAL DE AGUAS DE GIJON, S.A.

EMPRESA MUNICIPAL DE LA VIVIENDA DE GIJON, S.L.

EMPRESA MUNICIPAL DE LIMPIEZAS DE GIJON, S.A.

EMPRESA MUNICIPAL DE TRANSPORTES URBANOS DE GIJON, S.A.

EMPRESA MUNICIPAL DEL TEATRO JOVELLANOS DE GIJON, S.A.

AYUNTAMIENTO DE GRANADA

EMPRESA MUNICIPAL DE LA VIVIENDA Y EL SUELO, S.A.

EMPRESA MUNICIPAL DEL CEMENTERIO, S.A.

AYUNTAMIENTO DE GRIÑÓN

E.M. DE LA VIVIENDA DE GRIÑON, S.A.

AYUNTAMIENTO DE GUARDAMAR DEL SEGURA

MARINA DE LAS DUNAS, S.A.

AYUNTAMIENTO DE GUAREÑA

AGROPECUARIA MUNICIPAL GUAREÑA, S.A.

AYUNTAMIENTO DE GUECHO

PUERTO DEPORTIVO EL ABRA-GETXO, S.A. (7) .

AYUNTAMIENTO DE HELECHOSA

APROVECHAMIENTO DE RECURSOS NATURALES, S.L.

AYUNTAMIENTO DE HERRERA DEL DUQUE

HEFORSA (EN LIQUIDACION)

AYUNTAMIENTO DE HIGUERA LA REAL

SOCIEDAD DESARROLLO DE HIGUERA, S.A

AYUNTAMIENTO DE HONDARRIBIA

HONDARRIBIA LANTZEN, S.A.

AYUNTAMIENTO DE HUELVA

EMPRESA MUNICIPAL DE AGUAS DE HUELVA, S.A

EMPRESA MUNICIPAL DE LA VIVIENDA DE HUELVA, S.A.

EMPRESA MUNICIPAL DE TRANSPORTES URBANOS, S.A

EMPRESA MUNICIPAL HUELVA DEPORTE, S.L.

EMPRESA MUNICIPAL LIMPIEZA DE COLEGIOS Y DEPENDENCIAS MUNICIPALES, S.A.

SOCIEDAD DE FOMENTO INDUSTRIAL HUELVA ALIMENTARIA, S.A.

AYUNTAMIENTO DE HUÉVAR DEL ALJARAFE

SOCIEDAD PARA EL DESARROLLO INDUSTRIAL DE HUEVAR, S.L. (7)

AYUNTAMIENTO DE IRÚN

AGENCIA DE DESARROLLO DEL BIDASOA (7)

IRUNGO ETXEBIZITZARAKO ELK. PUB. - SDAD. PUB. DE VIVIENDA DE IRUN

AYUNTAMIENTO DE IRUÑA DE OCA

IRUÑA DE OCA SOCIEDAD URBANISTICA, S.A. (7)

AYUNTAMIENTO DE JAEN

EMPRESA PUBLICA DE APARCAMIENTOS Y SERVICIOS MUNICIPALES, S.A.

SOCIEDAD MUNICIPAL DE VIVIENDA DE JAEN, S.A.

AYUNTAMIENTO DE JÁVEA

E.M. DE AGUAS DE JAVEA

AYUNTAMIENTO DE JEREZ DE LA FRONTERA

AGUAS DE JEREZ EMPRESA MUNICIPAL, S.A.

CIRCUITO DE JEREZ, S.A. (7)

CORPORACION MUNICIPAL DE JEREZ, S.A.

EMPRESA MUNICIPAL DE LA VIVIENDA DE JEREZ, S.A.

EMPRESA MUNICIPAL DEL SUELO DE JEREZ, S.A.

EXPLOTACIONES DE LOS MONTES DE PROPIOS, EMPRESA MUNICIPAL, S.A.

JEREZ COMUNICACION MUNICIPAL, S.A.

JEREZ RECAUDACION Y SERVICIOS, S.A.

AYUNTAMIENTO DE L'HOSPITALET DE LLOBREGAT

L' H 2010, S.A.

LA FARGA, GESTIO D' EQUIPAMENTS MUNICIPALS, S.A.

S.P.M. APARCAMIENTOS Y SERVICIOS DE L'HOSPITALET DE LLOBREGAT, S.A.

AYUNTAMIENTO DE LA CAROLINA

EMPRESA PUBLICA INICIATIVAS CAROLINENSES

AYUNTAMIENTO DE LA CORUÑA

EMPRESA MUNICIPAL DE AGUAS DE LA CORUÑA, S.A.

AYUNTAMIENTO DE LA LAGUNA

RADIO AGUERE, S.A.

SOCIEDAD MUNICIPAL DE VIVIENDAS DE SAN CRISTOBAL DE LA LAGUNA, S.A.

AYUNTAMIENTO DE LA PUEBLA DE CAZALLA

MORISCA DE COMUNIACIÓN, S.A.

PRODEPUEBLA, S.L. (7)

AYUNTAMIENTO DE LA PUEBLA DE LOS INFANTES

SOCIEDAD DE DESARROLLO DE LA PUEBLA DE LOS INFANTES. EL GANCHAL, S.A. (7)

AYUNTAMIENTO DE LA RINCONADA

RINCONADA SIGLO XXI E.M. VIVIENDA, S.A.

SODERIN, S.A.

AYUNTAMIENTO DE LA RODA DE ANDALUCÍA

SOCIEDAD PARA EL DESARROLLO DE LA RODA DE ANDALUCÍA, S.A. (7)

AYUNTAMIENTO DE LAGUNA DE DUERO

EL PRADO BOYAL, S.A.

AYUNTAMIENTO DE LAREDO

E. M. VIVIENDA DE LAREDO, S.A.

AYUNTAMIENTO DE LAS NAVAS DEL MARQUÉS

MONTES DE LAS NAVAS, S.A. (7)

AYUNTAMIENTO DE LAS PALMAS DE GRAN CANARIA

EMPRESA DE RECAUDACION EJECUTIVA DE LAS PALMAS, S.A.

GUAGUAS MUNICIPALES, S.A.

HOTEL SANTA CATALINA, S.A.

PROMOCION DE LA CIUDAD DE LAS PALMAS DE GRAN CANARIA, S.A.

S.M. DE APARCAMIENTOS DE LAS PALMAS DE GRAN CANARIA, S.A.

S.M. DE GESTION URBANISTICA DE LAS PALMAS DE GRAN CANARIA, S.A.

AYUNTAMIENTO DE LAS ROZAS DE MADRID

SOCIEDAD URBANISTICA MUNICIPAL NOVAPARK, S.A.

AYUNTAMIENTO DE LEBRIJA

INMUVISA DE LEBRIJA

AYUNTAMIENTO DE LEGANÉS

EMPRESA MUNICIPAL DEL SUELO DE LEGANES, S.A.

LEGACOM COMUNICACIONES, S.A.

AYUNTAMIENTO DE LEGAZPI

ERRIGINTZA, S.A.

AYUNTAMIENTO DE LERIDA

AUTOBUSOS DE LLEIDA, S.A.

EMPRESA MUNICIPAL D'URBANISME DE LLEIDA, S.L.

EMPRESA MUNICIPAL DE SERVEIS COMUNITARIS, S.A.

AYUNTAMIENTO DE LOJA

MEDIOS DE COMUNICACION DE LOJA, S.A.

AYUNTAMIENTO DE LORA DEL RÍO

SOCIEDAD COMARCAL LA ACEÑA, S.L. (7)

SOCIEDAD PARA EL DESARROLLO ECONÓMICO LOREÑO, S.L. (7)

AYUNTAMIENTO DE LORCA

LIMPIEZA MUNICIPAL, S.A.

SUELO Y VIVIENDA, S.A.

AYUNTAMIENTO DE LOS BARRIOS

GEST. AGROP. Y MA. LOS ALCORNOCALES

INICIATIVAS LOS BARRIOS, S.A.

AYUNTAMIENTO DE LOS CORRALES

CORRALEÑA DE DESARROLLO Y FOMENTO ECONÓMICO, S.A. (7)

AYUNTAMIENTO DE LOS PALACIOS Y VILLAFRANCA

EL PALMAR

INICIATIVAS DE DESARROLLO DE LOS PALACIOS, S.L. (7)

AYUNTAMIENTO DE LOS REALEJOS

MEDIOS DE COMUNICACION MUNICIPALES DE LOS REALEJOS, S.L.

AYUNTAMIENTO DE MADRID

EMPRESA DE RECAUDACION EJECUTIVA, S.A.

EMPRESA MUNICIPAL CAMPO DE LAS NACIONES, S.A.

EMPRESA MUNICIPAL DE LA VIVIENDA, S.A.

EMPRESA MUNICIPAL DE TRANSPORTES DE MADRID, S.A.

EMPRESA MUNICIPAL DEL SUELO, S.A.

EMPRESA MUNICIPAL ESTACION SUR DE AUTOBUSES, S.A.

METRO DE MADRID, S.A. (7)

AYUNTAMIENTO DE MAHÓN

PROMOCIONS URBANISTIKUES, S.L.

AYUNTAMIENTO DE MAIRENA DE ALJARAFE

SOLGEST

AYUNTAMIENTO DE MAJADAHONDA

PATRIMONIO MUNICIPAL MAJADAHONDA, S.A.

AYUNTAMIENTO DE MALAGA

EMPRESA MALAGUEÑA DE TRANSPORTES, S.A.M.

EMPRESA MUNICIPAL DE AGUAS DE MALAGA, S.A.

EMPRESA MUNICIPAL DE INICIATIVAS Y ACTIVIDADES EMPRESARIALES DE MALAGA, S.A.

GESTION TRIBUTARIA, S.A.M.

PARQUE DEL OESTE, S.A.M.

AYUNTAMIENTO DE MANRESA

AGUAS DE MANRESA, S.A.

FOMENTO DE LA REHABILITACION URBANA DE MANRESA, S.A.

AYUNTAMIENTO DE MARBELLA

ACTIVIDADES DEPORTIVAS 2000, S.L.

ACTIVOS LOCALES, S.L.

BANANA BEACH , S.L.

COMPRAS 2000, S.L.

CONTRATAS 2000, S.L.

CONTROL DE SERVICIOS LOCALES, S.L.

CONTROL LIMP. ABAST. SUM. 2000, S.L.

DIFUSION Y COMUNICACION 2000, S.L.

EVENTOS 2000, S.L.

EXPLOTACIONES HOTELERAS DEL CLUB MARÍTIMO DE MARBELLA, S.A.

GERENCIA DE COMPRAS Y CONTRATACIÓN MARBELLA, S.L.

GERENCIA DE OBRAS Y SERVICIOS MARBELLA, S.L.

JARDINES 2000, S.L.

NORTIA, S.L.

PATRIMONIO LOCAL, S.L.

PLAN LAS ALBARIZAS, S.L.

PLANEAMIENTO 2000, S.L.

RESIDUOS SOLIDOS URBANOS, S.L.

SANIDAD Y CONSUMO 2000, S.L.

SUELO URBANO, S.L.

TRANSPORTES LOCALES 2000, S.L.

TRIBUTOS 2000, S.L.

TROPICANA 2000, S.L.

TURISMO 2000, S.L.

ZULOIL SUMINISTROS, S.L.

AYUNTAMIENTO DE MARCHENA

E.M. EXPLOTACIÓN AGRÍCOLA MARCHENERA, S.L.

S.L.M. MEDIOS DE COMUNICACION DE MARCHENA

SOCIEDAD PARA EL DESARROLLO ECONÓMICO DE MARCHENA, S.L.M.

AYUNTAMIENTO DE MATARÓ

AGUAS DE MATARO, S.A.

PROMOCIONES URBANISTICAS DE MATARO, S.A.

AYUNTAMIENTO DE MÉRIDA

AGUAS DE MÉRIDA, S.L.

AYUNTAMIENTO DE MIERES

EMPRESA MUNICIPAL DE TRANSPORTES, S.A.

AYUNTAMIENTO DE MOLLET DEL VALLÈS

E.M.FORM. OCUP. I L'OCUPACIO, S.L.

MERCAMOLLET, S.A.

MOLLET DE COMUNICACIÓ, S.L.

PROM. SOL M DE MOLLET, S.A.

AYUNTAMIENTO DE MONACHIL

PROMONACHIL SIERRA NEVADA, S.A.

AYUNTAMIENTO DE MONESTERIO

PROMOTORA MUNICIPAL DE LA VIVIENDA, S.A.

AYUNTAMIENTO DE MONTECUBIO DE LA SERENA

EMPRESA MUNICIPAL DE TURISMO RURAL, S.L.

EMPRESA PÚBLICA MUNICIPAL DE OBRAS, S.L.

AYUNTAMIENTO DE MORÓN DE LA FRONTERA

ALTOS DEL SUR DE SEVILLA, S.A. (7)

AYUNTAMIENTO DE MOSTOLES

EMPRESA MUNICIPAL DE PROMOCION ECONOMICA DE MOSTOLES, S.A.

INSTITUTO MUNICIPAL DE COMUNICACION, S.A.

INSTITUTO MUNICIPAL DEL SUELO DE MOSTOLES, S.A.

AYUNTAMIENTO DE MOTRIL

EMPRESA MUNICIPAL DE LA VIVIENDA DE MOTRIL

LIMPIEZA PUBLICA COSTA TROPICAL

RADIO M. MOTRILEÑA, S.L.

AYUNTAMIENTO DE NIEBLA

S. NIEBLA PARA LA VIVIENDA, S.L.

AYUNTAMIENTO DE OLIVARES

ESTERCOLINES, S.L. (7)

AYUNTAMIENTO DE OÑATE

OÑARGI, S.L.

OÑATIKA ETXEGINTZA, S.A.

OÑATIKO UR-JAUZIAK, S.A. (7) .

TURISMO ETA GARAPEN AJENTZIA, S.A.

AYUNTAMIENTO DE ORIHUELA

ORIHUELA CULTURAL, S.L.

S. URB. POLIGONO INDUSTRIAL "PUENTE ALTO", S.L.

AYUNTAMIENTO DE OVIEDO

GESTION DEL SUELO DE OVIEDO

AYUNTAMIENTO DE OYARZUN

KIROL INSTALAKUNTZAK, S.A.

AYUNTAMIENTO DE PALMA DE MALLORCA

EMPRESA FUNERARIA MUNICIPAL, S.A.

EMPRESA MUNICIPAL DE AGUAS Y ALCANTARILLADO, S.A.

EMPRESA MUNICIPAL DE TRANSPORTES URBANOS DE PALMA DE MALLORCA, S.A.

SOCIEDAD MUNICIPAL DE ACTUACIONES URBANISTICAS, S.A.

SOCIEDAD MUNICIPAL DE APARCAMIENTOS DE PALMA, S.A.

AYUNTAMIENTO DE PAMPLONA

ASOCIACION NAVARRA DE INFORMATICA MUNICIPAL, S.A. (7) .

COMERCIOS MINORISTAS DE PAMPLONA, S.A.

AYUNTAMIENTO DE PETRER

RADIO PETRER EMISORA DE FRECUENCIA MODULADA, S.L.

AYUNTAMIENTO DE PILAS

SOCIEDAD MUNICIPAL PARA LA VIVIENDA DE PILAS, S.L. (7)

AYUNTAMIENTO DE PINTO

AUXILIAR DE SERVICIOS DE PINTO, S.A.

AYUNTAMIENTO DE PLASENZUELA

LAVIPLAS, S.L.

PRODUCTOS NATURALES DE PLASENZUELA, S.L.

SERVICIOS DE BIENESTAR SOCIAL, S.L

AYUNTAMIENTO DE PORTUGALETE

EMPRESA PUBLICA DEMUPORSA

SOCIEDAD URBANISTICA DE REHABILITACION DE PORTUGALETE, S.A.

AYUNTAMIENTO DE POZUELO DE ALARCÓN

S.M. URB. DE POZUELO DE ALARCON, S.A.

AYUNTAMIENTO DE PRIEGO DE CÓRDOBA

GESTION SUELO Y VIVIENDA PRIEGUENSE, S.L.

AYUNTAMIENTO DE PUERTO REAL

AGUAS DE PUERTO REAL

E.P. DE SUELO Y VIVIENDA DE PUERTO REAL, S.A.

RADIO SOL PUERTO REAL, S.L.

AYUNTAMIENTO DE PUNTA UMBRÍA

RADIO PUNTA UMBRIA, S.L.

S.M. GESTION DEL SUELO, S.L.

AYUNTAMIENTO DE REINOSA

EMPRESA MUNICIPAL DE PROMOCION Y DESARROLLO LOCAL, S.A.

AYUNTAMIENTO DE REUS

AIGÜES DE REUS EMPRESA MUNICIPAL, S.A.

APARCAMENTS I MERCATS DE REUS, S.A.M.

CENTRE MEDICO QUIRURGICO DE REUS S.A.

GESTIO AMBIENTAL I ABASTAMENT, S.A.

GESTIO COMARCAL HOSPITALARIA, S.A.

GESTIÓ DE SERVEIS FUNERARIS REUS, S.A.

GESTIÓ URBANISTICA PUBLICA, S.A.

HOSPITAL DE SANT JOAN DE REUS, S.A.M.

REUS ESPORT I LLEURE S.A.

REUS PROMOCIÓ I GESTIÓ S.A.

REUS TRANSPORT PUBLIC, S.A.

SANEJAMENT AMBIENTAL, S.A.

AYUNTAMIENTO DE RIAZA

LA PINILLA, S.A.

AYUNTAMIENTO DE RINCÓN DE LA VICTORIA

INICIATIVAS MUNICIPALES RINCON VICTORIA

ONDA RINCON, S.L.

AYUNTAMIENTO DE RONDA

E.M. DE RADIO, S.A.

S. LIMPIEZA Y ASEO DE RONDA, S.A.

AYUNTAMIENTO DE ROTA

SOCIEDAD URBANISTICA DE ROTA, S.A.

AYUNTAMIENTO DE SABADELL

VIVIENDAS MUNICIPALES DE SABADELL, S.A.

AYUNTAMIENTO DE SAGUNTO

SOCIEDAD ANONIMA DE GESTION SAGUNTO

AYUNTAMIENTO DE SALOBREÑA

EMPRESA PARA LA PROMOCION Y DESARROLLO DE SALOBREÑA, S.L.

RADIO SALOBREÑA, ONDA TROPICAL, S.L.

AYUNTAMIENTO DE SALVATIERRA

LUR LAUTADA, S.L.

AYUNTAMIENTO DE SAN BARTOLOME DE TIRAJANA

EMPRESA MUNICIPAL DE RECAUDACION, S.A.

RADIO MUNICIPAL TIRAJANA, S.L.

AYUNTAMIENTO DE SAN FERNANDO

EMPRESA DE SUELO ISLEÑO, S.A.

AYUNTAMIENTO DE SAN FERNANDO DE HENARES

E.M. DEL SUELO DE SAN FERNANDO DE HENARES

AYUNTAMIENTO DE SAN SEBASTIAN

COMPAÑIA DEL TRANVIA DE SAN SEBASTIAN, S.A.

DONOSTIGAS, S.A. (7)

EGUSKIZA, S.A.

SERVICIOS FUNERARIOS DE DONOSTIA-SAN SEBASTIAN

SOCIEDAD CIUDAD DEPORTIVA DE ANOETA, S.A.

SOCIEDAD URBANISTICA DE REHABILITACION DE LA PARTE VIEJA DE SAN SEBASTIAN, S.A.

AYUNTAMIENTO DE SANLÚCAR DE BARRAMEDA

E.M. DE LA VIVIENDA DE SANLUCAR DE BARRAMEDA

EMPRESA DE RECAUDACION Y SERVICIOS, S.A.

AYUNTAMIENTO DE SANLÚCAR LA MAYOR

SOCIEDAD PARA EL DESARROLLO ECONÓMICO DE SANLÚCAR LA MAYOR, S.L. (7)

AYUNTAMIENTO DE SANT CUGAT DEL VALLÉS

PROMOCIONES MUNICIPALES SANT CUGAT DEL VALLES, S.A.

AYUNTAMIENTO DE SANTA COLOMA DE GRAMENET

E.M. GRAMEPARK, S.A.

GRAMETRES, S.A.

S.M. GRAMEIMPULS, S.A.

AYUNTAMIENTO DE SANTA CRUZ DE TENERIFE

EMPRESA MUNICIPAL DE AGUAS, S.A

SOCIEDAD DE DESARROLLO DE SANTA CRUZ DE TENERIFE, S.A.

VIVIENDAS MUNICIPALES DE SANTA CRUZ DE TENERIFE, S.A

AYUNTAMIENTO DE SANTA POLA

RADIO PORTUS SANTA POLA, S.L.

AYUNTAMIENTO DE SANTANDER

E. M. PALACIO DE LA MAGDALENA, S.A.

EMPRESA MUNICIPAL PLAZA DE TOROS DE SANTANDER ,S.A.

AYUNTAMIENTO DE SANTIAGO DE COMPOSTELA

EMPRESA MUNICIPAL DE VIVENDA E SOLO DE SANTIAGO DE COMPOSTELA, S.A.

INFORMACION E COMUNICACION LOCAL, S.A.

SOCIEDADE MUNICIPAL DE XESTION DO TRANSPORTE URBANO DE SANTIAGO, S.A.

AYUNTAMIENTO DE SANTIPONCE

EMPRESA MUNICIPAL PARA LA PROMOCIÓN DE SUELO Y VIVIENDAS DE SANTIPONCE, S.L. (7)

AYUNTAMIENTO DE SEVILLA

EMPRESA MUNICIPAL DE ABASTECIMIENTO Y SANEAMIENTO DE AGUAS DE SEVILLA, S.A.

EMPRESA MUNICIPAL DE LA VIVIENDA DE SEVILLA, S.A.

LIMPIEZA PUBLICA Y PROTECCION AMBIENTAL S.A.M.

SEVILLA GLOBAL, S.A.

TRANSPORTES URBANOS DE SEVILLA, S.A.M.

AYUNTAMIENTO DE TARIFA

URBANIZADORA TARIFEÑA, S.A.

AYUNTAMIENTO DE TARRAGONA

APARCAMENTS MUNICIPALS DE TARRAGONA, S.A.

EMPRESA DE SERVEIS I PROMOCIONS D'INICIATIVES MUNICIPALS, S.A.

EMPRESA MUNICIPAL DE DESENVOLUPAMENT ECONÒMIC , S.A.

EMPRESA MUNICIPAL DE MITJANS DE COMUNICACIÓ DE TARRAGONA, S.A.

EMPRESA MUNICIPAL DE TRANSPORTS PÚBLICS DE TARRAGONA, S.A.

SERVEI MUNICIPAL DE L'HABITATGE I ACTUACIONS URBANES S.A.

AYUNTAMIENTO DE TARRASA

ECO-EQUIP, S.A.M.

EGARVIA, S.A.

FOMENT DE TERRASSA, S.A.

FUNERARIA EGARENSE, S.A.

RESIDENCIAL ROC BLANC AIE (7)

SOCIETAT MUNICIPAL D'HABITATGE DE TERRASSA, S.A.

SOCIETAT MUNICIPAL DE COMUNICACIO DE TERRASSA, S.A.

SOCIETAT MUNICIPAL DE N'ANGLADA, S.A.

TERRASSA NETA, S.A.

VAPOR UNIVERSITARI, S.L.

AYUNTAMIENTO DE TERUEL

SOCIEDAD MUNICIPAL URBAN TERUEL, S.A.

AYUNTAMIENTO DE TOLEDO

EMPRESA MUNICIPAL DE LA VIVIENDA DE TOLEDO, S.A.

AYUNTAMIENTO DE TOLOSA

TOLOSA GASA, S.A. (7)

AYUNTAMIENTO DE TORO

RADIO TORO, S.A.

AYUNTAMIENTO DE TORRECABALLEROS

EMPRESA DE PROMOCIÓN URBANÍSTICA Y GESTIÓN, S.L.

AYUNTAMIENTO DE TORRELODONES

S. URBANISTICA MUNICIPAL DE TORRELODONES

AYUNTAMIENTO DE TORREMOCHA DE JARAMA

E.M. TORREARTE

AYUNTAMIENTO DE TORREMOLINOS

C. GEST. Y EXPLOTACION PALACIO, S.A

FOMENTO Y DIFUSION DE LA CULTURA, S.A.

LIMPIEZA DE TORREMOLINOS, S.A.

SERVICIOS DE TORREMOLINOS, S.A

AYUNTAMIENTO DE TORRES DE LA ALAMEDA

CENTRO DE EMPRESAS DE SERVICIOS, S.A.

E.M. TORRES DE LA ALAMEDA, S.A.

AYUNTAMIENTO DE TRES CANTOS

E.M. DE SERVICIOS DE TRES CANTOS, S.A.

AYUNTAMIENTO DE UBRIQUE

PROMOTORA UBRIQUEÑA DE VIVIENDAS, S.A.

AYUNTAMIENTO DE URNIETA

KULTURNIETA, S.A.

URNIETA ERAIKI, S.A.

AYUNTAMIENTO DE UTRERA

SOCIEDAD DE PROMOCIÓN Y DESARROLLO DE UTRERA, S.A. (7)

AYUNTAMIENTO DE VALDEMORO

E. AUXILIAR DE SERVICIOS VALDEMORO

GESTION SUELO Y VIVIENDA DE VALDEMORO, S.A.

AYUNTAMIENTO DE VALENCIA

EMPRESA MUNICIPAL DE TRANSPORTES DE VALENCIA, S.A.

SOCIEDAD ANONIMA MUNICIPAL DE ACTUACIONES URBANAS DE VALENCIA

AYUNTAMIENTO DE VALLADOLID

AUTOBUSES URBANOS DE VALLADOLID, S.A.

SOCIEDAD MUNICIPAL DE SUELO Y VIVIENDA DE VALLADOLID, S.L.

AYUNTAMIENTO DE VILAFRANCA DEL PENEDEÈS

E.M. D'AIGUES, S.A.

S. VILAFRANQUINA D'APARCAMENTS, S.L.

SERVEIS MUNICIPALS DE COMUNICACIÓ, S.L.

AYUNTAMIENTO DE VILLABLINO

SOGELSA

AYUNTAMIENTO DE VILLANUEVA DE LA SERENA

NUEVA AGRICULTURA VILLANOVENSE, S.A.

AYUNTAMIENTO DE VITORIA

AGENCIA MUNICIPAL DE RENOVACIÓN URBANA Y VIVIENDA, S.A.

AGUAS MUNICIPALES VITORIA, S.A.

SOCIEDAD URBANISTICA MUNICIPAL DE VITORIA, S.A.

TRANSPORTES URBANOS DE VITORIA, S.A.

AYUNTAMIENTO DE ZARAGOZA

SOCIEDAD MUNICIPAL AUDIORAMA ZARAGOZA, S.A.

SOCIEDAD MUNICIPAL DE REHABILITACION URBANA Y PROMOCION DE LA EDIFICACION DE ZARAGOZA, S.L.

SOCIEDAD MUNICIPAL ZARAGOZA CULTURAL, S.A.

ZARAGOZA DEPORTE MUNICIPAL, S.A.

AYUNTAMIENTO DE ZARAUTZ

ABENDAÑO INDUSTRI SUSTAPENA, S.A (7)

AYUNTAMIENTO DE ZUMAIA

ZUMAIA LANTZEN, S.A.

AYUNTAMIENTO DEL CUERVO DE SEVILLA

SOCIEDAD PARA EL DESARROLLO INDUSTRIAL Y DE LA VIVIENDA DE EL CUERVO, S.L. (7)

AYUNTAMIENTO DEL PUERTO DE LA CRUZ

PARQUE MARITIMO, S.A.

AYUNTAMIENTO DEL PUERTO DE SANTA MARÍA

AGUAS DEL PUERTO, EMPRESA MUNICIPAL, S.A.

EMPRESA MUNICIPAL DE SUELO Y VIVIENDA DE EL PUERTO DE SANTA MARIA, S.A.

IMPULSA EL PUERTO, S.L.U.

SERVICIOS ECONOMICOS DE EL PUERTO, S.L.U.

AYUNTAMIENTO DEL REAL DE LA JARA

SOCIEDAD PARA EL DESARROLLO Y FOMENTO DEL REAL DE LA JARA, S.L.(7)

VARIAS ENTIDADES LOCALES DE GUIPUZCOA

EGUNKARIA, S.A. (7)

VARIOS AYUNTAMIENTOS DE SEVILLA

CORREDOR DE LA PLATA, S.A. (7)

TIERRAS DE DOÑANA, S.L. (7)

90 <=participación efectiva < 100

AYUNTAMIENTO DE ALGECIRAS

E.M. SUELO Y VIVIENDAS DE ALGECIRAS

AYUNTAMIENTO DE ALMUÑECAR

TELEVISION TROPICAL, S.A.

AYUNTAMIENTO DE BADALONA

BADALONA CENTRO INTERNACIONAL DE NEGOCIOS, S.A. (7)

AYUNTAMIENTO DE BENAVENTE

CENTRO BENAVENTANO DE TRANSPORTES, S.A.

AYUNTAMIENTO DE CAÑADA ROSAL

SOCIEDAD DE DESARROLLO CAÑADA ROSAL, S.L. (7)

AYUNTAMIENTO DE CARBAJO

SOCIEDAD DE DESARROLLO INTEGRAL, S.A.

AYUNTAMIENTO DE CARMONA

FOMENTO LOS ALCORES, S.L. (7)

SOCIEDAD PARA EL DESARROLLO DE CARMONA, S.A. (7)

AYUNTAMIENTO DE EL PEDROSO

SOCIEDAD DE DESARROLLO LOCAL DE EL PEDROSO, S.L. (7)

AYUNTAMIENTO DE ESTEPONA

COMPRAS ESTEPONA XXI, S.L.

EMPLEO ESTEPONA XXI, S.L.

EVENTOS ESTEPONA XXI, S.L.

IMAGEN ESTEPONA XXI, S.L.

OBRAS ESTEPONA XXI, S.L.

PLANEAMIENTO ESTEPONA XXI, S.L.

SERVICIOS ESTEPONA XXI, S.L.

TRIBUTOS ESTEPONA XXI, S.L.

AYUNTAMIENTO DE FUENLABRADA

BALONCESTO FUENLABRADA, S.A.D. (7)

AYUNTAMIENTO DE GERONA

TRANSPORTS MUNICIPALS DEL GIRONES, S.A.

AYUNTAMIENTO DE IRÚN

RECINTO FERIA DEL BIDASOA

SOCIEDAD PROMOTORA DE LA ZONA ADUANERA DE IRUN, S.A. (7) .

AYUNTAMIENTO DE JEREZ DE LA FRONTERA

DOTACIONES COMERCIALES DE JEREZ, S.A.

AYUNTAMIENTO DE LAS CABEZAS DE SAN JUAN

GESTORA DEL PARQUE INDUSTRIAL DE LAS CABEZAS DE SAN JUAN UGIA, S.A. (7)

AYUNTAMIENTO DE LEBRIJA

SODELSA DE LEBRIJA

AYUNTAMIENTO DE LOJA

CHAMPILOJA, S.A.

AYUNTAMIENTO DE MAIRENA DE ALJARAFA

SOCIEDAD PARA EL DESARROLLO ECONÓMICO Y FOMENTO DE EMPLEO, S.A. (7)

AYUNTAMIENTO DE MARBELLA

TURISMO EN MARBELLA, S.A.

AYUNTAMIENTO DE MIJAS

MIJAS COMUNICACION, S.A.

MIJAS E. PCA. SERVICIOS, S.A.

RECURSOS TURISTICOS, S.A.

AYUNTAMIENTO DE MOTRIL

PRODUCCIONES AUDIOVISUALES GUADALFEO, S.A.

AYUNTAMIENTO DE OSUNA

PROMOCIÓN MUNICIPAL DE EMPRESAS DE OSUNA, S.A. (7)

AYUNTAMIENTO DE REUS

REUS DESENVOLUPAMENT ECONOMIC, S.A.

AYUNTAMIENTO DE SABADELL

COMUNICACIONES AUDIOVISUALES DE SABADELL, S.L.

AYUNTAMIENTO DE SAN SEBASTIAN

FOMENTO DE SAN SEBASTIAN, S.A.

SOCIEDAD BALNEARIO LA PERLA DEL OCÉANO, S.L. (7)

AYUNTAMIENTO DE SANTOÑA

SUELO INDUSTRIAL DE SANTOÑA, S.L. (7)

AYUNTAMIENTO DE VILLAMANRIQUE DE LA CONDESA

SOCIEDAD DE DESARROLLO MANRIQUEÑA, S.L. (7)

AYUNTAMIENTO DE VITORIA

GASTEIZKO INDUSTRI LURRA, S.A. (7) .

70 <=participación efectiva < 90

AYUNTAMIENTO DE ALMUÑECAR

EMPRESA PUBLICA TROPICAL FRUITS, S.A.

AYUNTAMIENTO DE BADALONA

CENTRE SOCIOSANITARI EL CARMÉ, S.A.

AYUNTAMIENTO DE BARCELONA

PROMOCION CIUTAT VELLA, S.A. (7)

AYUNTAMIENTO DE CAMAS

SOCIEDAD PARA EL DESARROLLO DE CAMAS,S.A. (7)

AYUNTAMIENTO DE CARDONA

S.M. D'HABITATGES DE CARDONA

AYUNTAMIENTO DE GERONA

VIVENDES DE GIRONA, S.A.

AYUNTAMIENTO DE JEREZ DE LA FRONTERA

GERENCIA LOCAL DE DESARROLLO ECONOMICO EMPRESA MIXTA, S.A.

JEREZ SISTEMAS Y TELECOMUNICACIONES, S.A.

AYUNTAMIENTO DE LA CORUÑA

CONSORCIO TURISMO Y CONGRESOS

AYUNTAMIENTO DE LERIDA

LLOTJA AGROPECUARIA MERCOLLEIDA, S.A.

AYUNTAMIENTO DE MURCIA

URBANIZADORA MUNICIPAL, S.A. (7)

AYUNTAMIENTO DE REUS

CORREDORIA D' ASSEEG, S.A.

GRUP ASSISTENCIA SANITARIA I SOCIAL, S.A.

VARIOS AYUNTAMIENTOS DE SEVILLA

ECODESARROLLO DE SIERRA MORENA. S.A. (7)

SOCIEDAD PARA EL DESARROLLO DE LA VEGA, S.A. (7)

60 <=participación efectiva < 70

AYUNTAMIENTO DE BARCELONA

BARCELONA REGIONAL, S.A.(9)

FOMENT DE CIUTAT VELLA, S.A. (7)

MERCADOS CENTRALES DE ABASTECIMIENTO DE BARCELONA, S.A. (9) .

AYUNTAMIENTO DE GIJÓN

SOCIEDAD MIXTA DE TURISMO Y FESTEJOS DE GIJON, S.A.

AYUNTAMIENTO DE LEÓN

MERCADOS CENTRALES DE ABASTECIMIENTO DE LEON, S.A. (8) .

AYUNTAMIENTO DE MALAGA

BIC-EURONOVA, S.A. (7)

AYUNTAMIENTO DE MURCIA

MURCIA 2001 S.A. (7)

AYUNTAMIENTO DE PAMPLONA

MERCADOS CENTRALES DE ABASTECIMIENTO DE PAMPLONA, S.A. (9) .

AYUNTAMIENTO DE REUS

GRUP D'ATENCIÓ PRIMARIA DE SALUT, S.A.

AYUNTAMIENTO DE TARRAGONA

EMPRESA MUNICIPAL MIXTA D' AIGÜES DE TARRAGONA, S.A.

AYUNTAMIENTO DE VILAFRANCA DEL PENEDÈS

S.M. D'HABITATGES, S.L.

50 <participación efectiva < 60

AYUNTAMIENTO DE ALCALÁ DE HENARES

CEMENTERIO JARDIN DE ALCALA DE HENARES, S.A.

EMPRESA MUNICIPAL DE LA VIVIENDA DE ALCALA DE HENARES, S.A.

AYUNTAMIENTO DE ALGECIRAS

EMALGESA

SOCIEDAD MIXTA URBANIZACIÓN , S.A.

AYUNTAMIENTO DE ALICANTE

MERCADOS CENTRALES DE ABASTECIMIENTO DE ALICANTE, S.A. (8) .

AYUNTAMIENTO DE ALLARIZ

ALLARBUS, S.A.

AYUNTAMIENTO DE ASTORGA

MAFRICAS, S.A.

AYUNTAMIENTO DE AVILÉS

REHABILITACIONES URBANAS, S.A.

AYUNTAMIENTO DE BARCELONA

SERVICIOS FUNERARIOS DE BARCELONA, S.A.

SOCIEDAD PRO.EIXAMPLE, S.A.

AYUNTAMIENTO DE BERMEO

BARATZ-EDER

AYUNTAMIENTO DE BILBAO

MERCADOS CENTRALES DE ABASTECIMIENTO DE BILBAO, S.A. (8) .

VIVIENDAS MUNICIPALES, S.C.

AYUNTAMIENTO DE BLANES

AIGUES DE BLANES, S.A.

AYUNTAMIENTO DE CÁDIZ

SUMINISTRADORA ELECTRICA DE CADIZ, S.A.

AYUNTAMIENTO DE CHICLANA DE LA FRONTERA

T.V. CHICLANA, S.A.

AYUNTAMIENTO DE CULLERA

AIGUES DE CULLERA, S.A.

AYUNTAMIENTO DE EL PEDROSO

CORCHOS Y TAPONES DE ANDALUCIA, S.A. (9)

AYUNTAMIENTO DE GERONA

CEMENTERI DE GIRONA, S.A.

AYUNTAMIENTO DE GIJÓN

SOCIEDAD MIXTA DE SERVICIOS MORTUORIOS, S.A.

AYUNTAMIENTO DE GRANADA

EMPRESA MUNICIPAL DE AGUAS DE GRANADA S.A

MERCADOS CENTRALES DE ABASTECIMIENTO DE GRANADA, S.A. (8) .

AYUNTAMIENTO DE IRÚN

PARQUE COMERCIAL MENDIBIL, S.A.

AYUNTAMIENTO DE JEREZ DE LA FRONTERA

MERCADOS CENTRALES DE ABASTECIMIENTO DE JEREZ, S.A. (8) .

XEREZ 21 SEED FESTIVAL

AYUNTAMIENTO DE LA CORUÑA

CONSORCIO PARA LA PROMOCIÓN DE LA MÚSICA DE LA CORUÑA

AYUNTAMIENTO DE LA LAGUNA

TEIDAGUA, S.A. (7)

AYUNTAMIENTO DE LERIDA

ESTACION ADUANERA LLEIDATANA, S.A. (7)

AYUNTAMIENTO DE LORCA

AGUAS DE LORCA, S.A.

AYUNTAMIENTO DE MADRID

CLUB DE CAMPO VILLA MADRID, S.A. (8) .

EMPRESA MIXTA DE SERVICIOS FUNERARIOS DE MADRID, S.A.

EMPRESA MIXTA DE TRAFICO, S.A.

MERCADOS CENTRALES DE ABASTECIMIENTO DE MADRID, S.A. (8) .

AYUNTAMIENTO DE MALAGA

PARQUE CEMENTERIO DE MALAGA, S.A.

SOCIEDAD MUNICIPAL DE APARCAMIENTOS Y SERVICIO, S.A.

AYUNTAMIENTO DE MURCIA

EMPRESA MUNICIPAL DE AGUAS Y SANEAMIENTO DE MURCIA, S.A.

MERCADOS CENTRALES DE ABASTECIMIENTO DE MURCIA, S.A. (8) .

AYUNTAMIENTO DE PALMA DE MALLORCA

MERCADOS CENTRALES DE ABASTECIMIENTO DE PALMA DE MALLORCA, S.A. (8) .

AYUNTAMIENTO DE PRIEGO DE CÓRDOBA

GUEISS-96, S.L.

AYUNTAMIENTO DE SALAMANCA

MERCADOS CENTRALES DE ABASTECIMIENTO DE SALAMANCA, S.A. (8) .

AYUNTAMIENTO DE SAN SEBASTIAN

GAS HERNANI, S.A. (7)

GAS PASAIA, S.A. (7)

AYUNTAMIENTO DE SANTANDER

CEMENTERIO JARDIN DE CANTABRIA, S.A.

MERCADOS CENTRALES DE ABASTECIMIENTO DE SANTANDER, S.A. (8) .

AYUNTAMIENTO DE SANTIAGO DE COMPOSTELA

MERCADOS CENTRALES DE ABASTECIMIENTO DE SANTIAGO, S.A. (8).

AYUNTAMIENTO DE SEVILLA

APARCAMIENTOS URBANOS DE SEVILLA, S.A.

MERCADOS CENTRALES DE ABASTECIMIENTO DE SEVILLA, S.A. (8) .

AYUNTAMIENTO DE TARRAGONA

EMPRESA MIXTA DE SERVEIS FUNEBRES MUNICIPALS DE TARRAGONA, S.A.

AYUNTAMIENTO DE TOLEDO

EMPRESA MUNICIPAL VEGA BAJA, S.A.

AYUNTAMIENTO DE UBRIQUE

ADM. MARCA Y DENOMINACION ART PIEL, S.A.

AGUAS DE UBRIQUE, S.A.

AYUNTAMIENTO DE VALENCIA

MERCADOS CENTRALES DE ABASTECIMIENTO DE VALENCIA, S.A. (8) .

AYUNTAMIENTO DE VALLADOLID

NECROPOLIS DE VALLADOLID, S.A.

UNIDAD ALIMENTARIA DE VALLADOLID, S.A.

AYUNTAMIENTO DE VIGO

EMPRESA MIXTA DE SERVICIOS MORTUORIOS DE VIGO, S.A.

AYUNTAMIENTO DE ZARAGOZA

MERCADOS CENTRALES DE ABASTECIMIENTO DE ZARAGOZA, S.A. (8) .

0 <participación efectiva <= 50

AYUNTAMIENTO DE LOS BARRIOS

PARQUE EMPRESARIAL Y TECNOLOGICO MARISMAS DEL PALMONES, S.A. (8)

AYUNTAMIENTO DE SANTA CRUZ DE TENERIFE

PARQUE MARITIMO DE SANTA CRUZ DE TENERIFE (8)

4.3. Entidades con participación efectiva estatal y territorial

Entidades	Año 2001		Año 2000	
	Número de entidades	Porcentaje	Número de entidades	Porcentaje
Sociedades Estatales con participación del S.P.E. Territorial.....	26	23,42	34	29,82
Sociedades Territoriales con participación del S.P.E. Estatal.....	73	65,77	66	57,90
▪ con porcentaje efectivo territorial > 50 %.....	50	45,05	47	41,23
▪ con porcentaje efectivo territorial <= 50 %.....	23	20,72	19	16,67
Entidades privadas.....	12	10,81	14	12,28
Total.....	111	100,00	114	100,00

4.5 SOCIEDADES ESTATALES CON PARTICIPACIÓN DEL S.P.E. TERRITORIAL

Empresa participada	Titular de la participación	% Nominal	% Efectivo estatal	% Efectivo territorial	% Efectivo Total
ACEITES COOSUR, S.A.	ALIMENTOS Y ACEITES, S.A.	89,37	89,37	0,00	89,37
	SOPREA	1,38	0,00	1,38	1,38
		90,75	89,37	1,38	90,75
BARCELONA HOLDING OLIMPICO, S.A.	D.G.P.E.	51,00	51,00	0,00	51,00
	AYUNTAMIENTO DE BARCELONA	49,00	0,00	49,00	49,00
		100,00	51,00	49,00	100,00
COMPAÑIA ESPAÑOLA DE REAFIANZAMIENTO, S.A.	D.G.P.E.	68,32	68,32	0,00	68,32
	ICO	23,81	23,81	0,00	23,81
	BBVA	3,38	0,00	0,00	0,00
	ARAVAL, S.G.R (3)	0,23	0,00	0,15	0,15
	SOGARTE, S.G.R.	0,23	0,00	0,21	0,21
	SURAVAl, S.G.R.(1)	0,23	0,00	0,12	0,12
		96,20	92,13	0,48	92,61
		100,00	85,00	15,00	100,00
DEPURADORA DEL BAIX LLOBREGAT, S.A.	D.G.P.E.	85,00	85,00	0,00	85,00
	AGENCIA CATALANA DE L' AIGUA	15,00	0,00	15,00	15,00
		100,00	85,00	15,00	100,00
EMPRESA DE TRANSFORMACION AGRARIA, S.A.	FEGA	80,00	80,00	0,00	80,00
	D.G.P.E.	20,00	20,00	0,00	20,00
	COMUNIDAD FORAL DE NAVARRA	0,00	0,00	0,00	0,00
	COMUNIDAD DE MADRID	0,00	0,00	0,00	0,00
	DIPUTACION REGIONAL DE CANTABRIA	0,00	0,00	0,00	0,00
	JUNTA DE COMUNIDADES DE CASTILLA-LA MANCHA	0,00	0,00	0,00	0,00
		100,00	100,00	0,00	100,00
		100,00	100,00	0,00	100,00
GESTION DEL SUELO DE ENSIDESA, S.A.	INFOINVEST, S.A.	56,59	56,59	0,00	56,59
	A.P. DE AVILES	2,50	2,50	0,00	2,50
	SOCIEDAD REGIONAL DE PROMOCION DEL PRINCIPADO DE ASTURIAS, S.A. (2)	23,41	0,00	12,68	12,68

Empresa participada	Titular de la participación	% Nominal	% Efectivo estatal	% Efectivo territorial	% Efectivo Total
	AYUNTAMIENTO DE AVILES	7,50	0,00	7,50	7,50
	AYUNTAMIENTO DE CORVERA	2,50	0,00	2,50	2,50
		-----	-----	-----	-----
		92,50	59,09	22,68	81,77
GESTIONES URBANISTICAS DE LA RIOJA, S.A.	S. E. P. E.S.	75,00	75,00	0,00	75,00
	AGENCIA DE DESARROLLO ECONOMICO DE LA RIOJA	25,00	0,00	25,00	25,00
		-----	-----	-----	-----
		100,00	75,00	25,00	100,00
INFRAESTRUCTURAS Y EQUIPAMIENTOS HISPALENSES, S.A.	D.G.P.E.	85,00	85,00	0,00	85,00
	AYUNTAMIENTO DE SEVILLA	15,00	0,00	15,00	15,00
		-----	-----	-----	-----
		100,00	85,00	15,00	100,00
MERCADOS CENTRALES DE ABASTECIMIENTO DE ASTURIAS, S.A.	MERCASA	51,00	51,00	0,00	51,00
	SOCIEDAD REGIONAL DE PROMOCION DEL PRINCIPADO DE ASTURIAS, S.A. (2)	35,24	0,00	19,08	19,08
	AYUNTAMIENTO DE OVIEDO	6,04	0,00	6,04	6,04
	AYUNTAMIENTO DE AVILES	2,02	0,00	2,02	2,02
	AYUNTAMIENTO DE MIERES	1,72	0,00	1,72	1,72
	AYUNTAMIENTO DE SIERO	1,57	0,00	1,57	1,57
	AYUNTAMIENTO DE LANGREO	1,13	0,00	1,13	1,13
	AYUNTAMIENTO DE SAN MARTIN DEL REY AURELIO	0,75	0,00	0,75	0,75
	AYUNTAMIENTO DE LLANERA	0,53	0,00	0,53	0,53
		-----	-----	-----	-----
		100,00	51,00	32,84	83,84
MERCADOS CENTRALES DE ABASTECIMIENTO DE BADAJOZ, S.A.	MERCASA	96,34	96,34	0,00	96,34
	AYUNTAMIENTO DE BADAJOZ	1,83	0,00	1,83	1,83
		-----	-----	-----	-----
		98,17	96,34	1,83	98,17
MERCADOS CENTRALES DE ABASTECIMIENTO DE CORDOBA, S.A.	MERCASA	53,24	53,24	0,00	53,24
	AYUNTAMIENTO DE CORDOBA	46,68	0,00	46,68	46,68
		-----	-----	-----	-----
		99,92	53,24	46,68	99,92
MERCADOS CENTRALES DE ABASTECIMIENTO DE LAS PALMAS, S.A.	MERCASA	58,30	58,30	0,00	58,30
	AYUNTAMIENTO DE LAS PALMAS DE GRAN CANARIA	41,60	0,00	41,60	41,60
		-----	-----	-----	-----

Empresa participada	Titular de la participación	% Nominal	% Efectivo estatal	% Efectivo territorial	% Efectivo Total
MERCADOS CENTRALES DE ABASTECIMIENTO DE MALAGA, S.A.		99,90	58,30	41,60	99,90
	MERCASA	87,23	87,23	0,00	87,23
	AYUNTAMIENTO DE MALAGA	12,65	0,00	12,65	12,65
		-----	-----	-----	-----
		99,88	87,23	12,65	99,88
MUSINI, S. A. DE SEGUROS Y REASEGUROS	SEPI	97,93	97,93	0,00	97,93
	AENA	0,10	0,10	0,00	0,10
	RENFE	0,06	0,06	0,00	0,06
	ISDEFE	0,05	0,05	0,00	0,05
	DEFEX, S.A.	0,00	0,00	0,00	0,00
	CNMV	0,00	0,00	0,00	0,00
	SODIAR	0,00	0,00	0,00	0,00
	EMGRISA	0,00	0,00	0,00	0,00
	ICO	0,00	0,00	0,00	0,00
	EXPANSION EXTERIOR, S.A.	0,00	0,00	0,00	0,00
	SODICAMAN	0,00	0,00	0,00	0,00
	SODIGA	0,00	0,00	0,00	0,00
		-----	-----	-----	-----
		98,14	98,14	0,00	98,14
NISA HOL, S.A.	HOLSA	100,00	51,00	49,00	100,00
POLIGONO INDUSTRIAL DE GRANADILLA, PARQUE TECNOLOGICO DE TENERIFE	S. E. P. E.S.	52,00	52,00	0,00	52,00
	CABILDO INSULAR DE TENERIFE	24,48	0,00	24,48	24,48
	COMUNIDAD DE CANARIAS	23,52	0,00	23,52	23,52
		-----	-----	-----	-----
		100,00	52,00	48,00	100,00
PUERTO SECO DE MADRID, S.A.	S. E. P. E.S.	34,00	34,00	0,00	34,00
	A.P. DE BARCELONA	11,50	11,50	0,00	11,50
	A.P. DE LA BAHIA DE ALGECIRAS	11,50	11,50	0,00	11,50
	A.P. DE BILBAO	11,50	11,50	0,00	11,50
	A.P. DE VALENCIA	11,50	11,50	0,00	11,50
	PUERTOS DEL ESTADO	5,00	5,00	0,00	5,00

Empresa participada	Titular de la participación	% Nominal	% Efectivo estatal	% Efectivo territorial	% Efectivo Total
	INSTITUTO MADRILEÑO DE DESARROLLO	15,00	0,00	15,00	15,00
		-----	-----	-----	-----
		100,00	85,00	15,00	100,00
S.A. DE PROMOCION Y EQUIPAMIENTO DE SUELO DE VILLARROBLEDO	S. E. P. E.S.	52,00	52,00	0,00	52,00
	AYUNTAMIENTO DE VILLARROBLEDO	40,00	0,00	40,00	40,00
	DIPUTACION PROVINCIAL DE ALBACETE	8,00	0,00	8,00	8,00
		-----	-----	-----	-----
		100,00	52,00	48,00	100,00
SOCIEDAD ANONIMA DE PROMOCION Y EQUIPAMIENTO DE SUELO DE ALMANSA	S. E. P. E.S.	62,00	62,00	0,00	62,00
	AYUNTAMIENTO DE ALMANSA	34,00	0,00	34,00	34,00
	DIPUTACION PROVINCIAL DE ALBACETE	4,00	0,00	4,00	4,00
		-----	-----	-----	-----
		100,00	62,00	38,00	100,00
SOCIEDAD ESTATAL CANAL DE NAVARRA S.A.	AGUAS DE LA CUENCA DEL EBRO, S.A.	92,50	92,50	0,00	92,50
	COMUNIDAD FORAL DE NAVARRA	7,50	0,00	7,50	7,50
		-----	-----	-----	-----
		100,00	92,50	7,50	100,00
SOCIEDAD PARA EL DESARROLLO INDUSTRIAL DE ANDALUCIA, S.A.	SEPI	60,29	60,29	0,00	60,29
	SOPREA	6,19	0,00	6,19	6,19
	DIPUTACION PROVINCIAL DE ALMERIA	0,32	0,00	0,32	0,32
	DIPUTACION PROVINCIAL DE GRANADA	0,31	0,00	0,31	0,31
	DIPUTACION PROVINCIAL DE JAEN	0,31	0,00	0,31	0,31
	DIPUTACION PROVINCIAL DE SEVILLA	0,31	0,00	0,31	0,31
	DIPUTACION PROVINCIAL DE CADIZ	0,31	0,00	0,31	0,31
	DIPUTACION PROVINCIAL DE CORDOBA	0,31	0,00	0,31	0,31
	DIPUTACION PROVINCIAL DE HUELVA	0,31	0,00	0,31	0,31
	DIPUTACION PROVINCIAL DE MALAGA	0,21	0,00	0,21	0,21
		-----	-----	-----	-----
		68,87	60,29	8,58	68,87
SOCIEDAD PARA EL DESARROLLO INDUSTRIAL DE ARAGON, S.A.	SEPI	51,00	51,00	0,00	51,00
	BBVA	5,50	0,00	0,00	0,00
	INSTITUTO DEL SUELO Y LA VIVIENDA DE ARAGON	6,00	0,00	6,00	6,00
		-----	-----	-----	-----

Empresa participada	Titular de la participación	% Nominal	% Efectivo estatal	% Efectivo territorial	% Efectivo Total
SOCIEDAD PARA EL DESARROLLO INDUSTRIAL DE CASTILLA-LA MANCHA, S.A.		62,50	51,00	6,00	57,00
	SEPI	51,00	51,00	0,00	51,00
	JUNTA DE COMUNIDADES DE CASTILLA-LA MANCHA	9,60	0,00	9,60	9,60
	DIPUTACION PROVINCIAL DE CIUDAD REAL	5,91	0,00	5,91	5,91
	DIPUTACION PROVINCIAL DE CUENCA	5,91	0,00	5,91	5,91
	DIPUTACION PROVINCIAL DE TOLEDO	3,94	0,00	3,94	3,94
	DIPUTACION PROVINCIAL DE GUADALAJARA	3,94	0,00	3,94	3,94
	DIPUTACION PROVINCIAL DE ALBACETE	3,94	0,00	3,94	3,94
		-----	-----	-----	-----
		84,24	51,00	33,24	84,24
SOCIEDAD PARA EL DESARROLLO INDUSTRIAL DE EXTREMADURA, S.A.	SEPI	62,29	62,29	0,00	62,29
	BBVA	2,96	0,00	0,00	0,00
	JUNTA DE EXTREMADURA	18,00	0,00	18,00	18,00
	DIPUTACION PROVINCIAL DE CACERES	0,48	0,00	0,48	0,48
	DIPUTACION PROVINCIAL DE BADAJOZ	0,48	0,00	0,48	0,48
			-----	-----	-----
		84,21	62,29	18,96	81,25
SUELO INDUSTRIAL DE GALICIA, S.A.	S. E. P. E.S.	53,61	53,61	0,00	53,61
	XUNTA DE GALICIA	13,17	0,00	13,17	13,17
		-----	-----	-----	-----
		66,78	53,61	13,17	66,78
VALENCIA PLATAFORMA INTERMODAL Y LOGISTICA, S.A.	A.P. DE VALENCIA	86,86	86,86	0,00	86,86
	S. E. P. E.S.	9,00	9,00	0,00	9,00
	GENERALITAT VALENCIANA	2,07	0,00	2,07	2,07
	AYUNTAMIENTO DE VALENCIA	2,07	0,00	2,07	2,07
		-----	-----	-----	-----
		100,00	95,86	4,14	100,00

4.6. SOCIEDADES TERRITORIALES CON PARTICIPACIÓN DEL S.P.E. ESTATAL

Con porcentaje efectivo territorial > 50%

Empresa participada	Titular de la participación	%Nominal	%Efectivo estatal	%Efectivo territorial	%Efectivo Total	
ARAGONESA DE AVALES, SOCIEDAD DE GARANTÍA RECÍPROCA (3)	IMPROASA	0,54	0,54	0,00	0,54	
	DIPUTACIÓN GENERAL DE ARAGÓN	40,93	0,00	40,93	40,93	
	INSTITUTO ARAGONES DE FOMENTO	15,15	0,00	15,15	15,15	
	DIPUTACIÓN PROVINCIAL DE HUESCA	4,74	0,00	4,74	4,74	
	DIPUTACIÓN PROVINCIAL DE ZARAGOZA	3,38	0,00	3,38	3,38	
	DIPUTACIÓN PROVINCIAL DE TERUEL	2,71	0,00	2,71	2,71	
			67,45	0,54	66,91	67,45
BARCELONA REGIONAL, S.A.(9)	A.P. DE BARCELONA	11,76	11,76	0,00	11,76	
	AENA	11,76	11,76	0,00	11,76	
	RENFE	5,88	0,00	0,00	0,00	
	AYUNTAMIENTO DE BARCELONA	17,68	0,00	17,68	17,68	
	CONSORCIO DE LA ZONA FRANCA DE BARCELONA	11,76	0,00	11,76	11,76	
	EMPRESA METROPOLITANA DE SANEAMIENTO, S.A.	11,76	0,00	11,76	11,76	
	E. REHABILITACIO I GESTIO, S.A.	11,76	0,00	11,76	11,76	
	MERCABARNA	5,88	0,00	3,69	3,69	
	F.C. METROPOLITA DE BARCELONA, S.A	5,88	0,00	5,88	5,88	
	TRANSPORTS DE BARCELONA, S.A.	5,88	0,00	5,88	5,88	
			100,00	23,52	68,41	91,93
	CARTOGRAFICA DE CANARIAS, S.A. (3) .	COMUNIDAD DE CANARIAS	61,50	0,00	61,50	61,50
SODECAN (2)		9,50	0,95	5,31	6,26	
CABILDO INSULAR DE GRAN CANARIA		9,50	0,00	9,50	9,50	
CABILDO INSULAR DE TENERIFE		9,50	0,00	9,50	9,50	
			90,00	0,95	85,81	86,76
CARTUJA 93, S.A. (3) .	AGESA	34,00	34,00	0,00	34,00	
	EMPRESA PUBLICA DE SUELO DE ANDALUCIA	51,00	0,00	51,00	51,00	

Empresa participada	Titular de la participación	%Nominal	%Efectivo estatal	%Efectivo territorial	%Efectivo Total
	AYUNTAMIENTO DE SEVILLA	10,00	0,00	10,00	10,00
	DIPUTACIÓN PROVINCIAL DE SEVILLA	5,00	0,00	5,00	5,00
		-----	-----	-----	-----
		100,00	34,00	66,00	100,00
CENTRO DE ESTUDIOS SOCIOECONOMICOS DE EXTREMADURA, S.A. (3)	SODIEX	11,10	6,91	2,10	9,01
	SOFIEX	55,56	0,00	52,94	52,94
	DIPUTACIÓN PROVINCIAL DE BADAJOZ	16,67	0,00	16,67	16,67
	DIPUTACIÓN PROVINCIAL DE CACERES	16,67	0,00	16,67	16,67
		-----	-----	-----	-----
		100,00	6,91	88,38	95,29
CENTRO EUROPEO DE EMPRESAS E INNOVACION DE ARAGON, S.A. (2)	D.G.P.E.	14,43	14,43	0,00	14,43
	INSTITUTO ARAGONES DE FOMENTO	66,75	0,00	66,75	66,75
	AYUNTAMIENTO DE ZARAGOZA	17,32	0,00	17,32	17,32
		-----	-----	-----	-----
		98,50	14,43	84,07	98,50
CENTRO EUROPEO DE EMPRESAS E INNOVACION DE BIZKAIA, S.A. (5)	A.H.V.	2,50	2,50	0,00	2,50
	DIPUTACIÓN FORAL DE VIZCAYA	66,25	0,00	66,25	66,25
		-----	-----	-----	-----
		68,75	2,50	66,25	68,75
CENTRO TECNOLOGICO DE MADRID, S.A. (2)	CSIC	30,00	30,00	0,00	30,00
	INSTITUTO MADRILEÑO DE DESARROLLO	64,90	0,00	64,90	64,90
		-----	-----	-----	-----
		94,90	30,00	64,90	94,90
CENTROS EUROPEOS DE EMPRESAS E INNOVACION DE CASTILLA Y LEON S.A. (3)	D.G.P.E.	6,94	6,94	0,00	6,94
	AGENCIA DE DESARROLLO ECONOMICO DE CASTILLA Y LEON	48,73	0,00	48,73	48,73
	VARIAS DIPUTACIONES CASTILLA-LEÓN	6,77	0,00	6,77	6,77
	DIPUTACIÓN PROVINCIAL DE VALLADOLID	6,76	0,00	6,76	6,76
	AYUNTAMIENTO DE VALLADOLID	3,81	0,00	3,81	3,81
	VARIOS AYUNTAMIENTOS CASTILLA-LEÓN	3,21	0,00	3,21	3,21
		-----	-----	-----	-----
		76,22	6,94	69,28	76,22
CLUB DE CAMPO VILLA MADRID, S.A. (8)	D.G.P.E.	24,50	24,50	0,00	24,50
	AYUNTAMIENTO DE MADRID	51,00	0,00	51,00	51,00
		-----	-----	-----	-----

Empresa participada	Titular de la participación	%Nominal	%Efectivo estatal	%Efectivo territorial	%Efectivo Total
CONSORCIO DEPOSITO FRANCO DE CARTAGENA (2)	A.P. DE CARTAGENA	75,50	24,50	51,00	75,50
	INSTITUTO DE FOMENTO DE LA REGION DE MURCIA	36,00	36,00	0,00	36,00
		52,60	0,00	52,60	52,60
		-----	-----	-----	-----
		88,60	36,00	52,60	88,60
CORCHOS Y TAPONES DE ANDALUCIA, S.A. (9)	LA ALMORAIMA, S.A.	0,20	0,20	0,00	0,20
	AYUNTAMIENTO DE EL PEDROSO	31,13	0,00	31,13	31,13
	SOPREA	20,41	0,00	20,41	20,41
		-----	-----	-----	-----
		51,74	0,20	51,54	51,74
ESTADIO OLIMPICO DE SEVILLA, S.A.(3)	INFEHSA	25,00	21,25	3,75	25,00
	JUNTA DE ANDALUCÍA	26,66	0,00	26,66	26,66
	EMPRESA PUBLICA DE DEPORTE ANDALUZ, S.A.	15,00	0,00	15,00	15,00
	AYUNTAMIENTO DE SEVILLA	14,33	0,00	14,33	14,33
	DIPUTACIÓN PROVINCIAL DE SEVILLA	12,50	0,00	12,50	12,50
	GERENCIA DE URBANISMO DE SEVILLA	0,33	0,00	0,33	0,33
	AYUNTAMIENTO DE SANTIPONCE	0,04	0,00	0,04	0,04
			-----	-----	-----
		93,86	21,25	72,61	93,86
FESTIVAL INTERNACIONAL DE CINE DE SAN SEBASTIAN, S.A. (3) .	INSTITUTO DE LA CINEMATOGRAFÍA Y ARTES AUDIOVISUALES	25,00	25,00	0,00	25,00
	COMUNIDAD AUTÓNOMA DE EUSKADI	25,00	0,00	25,00	25,00
	DIPUTACIÓN FORAL DE GUIPUZCOA	25,00	0,00	25,00	25,00
	AYUNTAMIENTO DE SAN SEBASTIAN	25,00	0,00	25,00	25,00
		-----	-----	-----	-----
		100,00	25,00	75,00	100,00
GESTION URBANISTICA DE TENERIFE, S.A. (3)	COMUNIDAD DE CANARIAS	63,24	0,00	63,24	63,24
	CABILDO INSULAR DE TENERIFE	26,21	0,00	26,21	26,21
	VISOCAN	4,44	0,00	4,44	4,44
	SODECAN (2)	3,89	0,39	2,18	2,57
	CABILDO INSULAR DE LA PALMA	2,22	0,00	2,22	2,22
		-----	-----	-----	-----
		100,00	0,39	98,29	98,68

Empresa participada	Titular de la participación	%Nominal	%Efectivo estatal	%Efectivo territorial	%Efectivo Total
GESTUR LAS PALMAS, S.A. (3)	COMUNIDAD DE CANARIAS	85,50	0,00	85,50	85,50
	CABILDO INSULAR DE GRAN CANARIA	8,31	0,00	8,31	8,31
	CABILDO INSULAR DE LANZAROTE	2,27	0,00	2,27	2,27
	SODECAN (2)	1,42	0,14	0,79	0,93
	CABILDO INSULAR DE FUERTEVENTURA	1,32	0,00	1,32	1,32
	VISOCAN	1,13	0,00	1,13	1,13
		-----	-----	-----	-----
		99,95	0,14	99,32	99,46
HOSPITAL CLINICO Y PROVINCIAL DE BARCELONA (6) .	ESTADO	44,00	44,00	0,00	44,00
	DIPUTACIÓN PROVINCIAL DE BARCELONA	42,00	0,00	42,00	42,00
	AYUNTAMIENTO DE BARCELONA	14,00	0,00	14,00	14,00
			-----	-----	-----
		100,00	44,00	56,00	100,00
MARGEN INDUSTRIAL Y LOGÍSTICA, S.A. (3)	A.P. DE BILBAO	10,00	10,00	0,00	10,00
	COMUNIDAD AUTÓNOMA DE EUSKADI	45,00	0,00	45,00	45,00
	DIPUTACIÓN FORAL DE VIZCAYA	45,00	0,00	45,00	45,00
			-----	-----	-----
		100,00	10,00	90,00	100,00
MERCADOS CENTRALES DE ABASTECIMIENTO DE ALICANTE, S.A. (8) .	MERCASA	48,30	48,30	0,00	48,30
	AYUNTAMIENTO DE ALICANTE	51,22	0,00	51,22	51,22
			-----	-----	-----
		99,52	48,30	51,22	99,52
MERCADOS CENTRALES DE ABASTECIMIENTO DE BARCELONA, S.A. (9) .	MERCASA	36,79	36,79	0,00	36,79
	AYUNTAMIENTO DE BARCELONA	50,68	0,00	50,68	50,68
	MANCOMUNIDAD DE COMARCA DEL BARCELONES	12,16	0,00	12,16	12,16
			-----	-----	-----
		99,63	36,79	62,84	99,63
MERCADOS CENTRALES DE ABASTECIMIENTO DE BILBAO, S.A. (8) .	MERCASA	38,88	38,88	0,00	38,88
	AYUNTAMIENTO DE BILBAO	59,85	0,00	59,85	59,85
			-----	-----	-----
		98,73	38,88	59,85	98,73
MERCADOS CENTRALES DE ABASTECIMIENTO DE GRANADA, S.A. (8) .	MERCASA	48,47	48,47	0,00	48,47
	AYUNTAMIENTO DE GRANADA	51,00	0,00	51,00	51,00
		-----	-----	-----	-----

Empresa participada	Titular de la participación	%Nominal	%Efectivo estatal	%Efectivo territorial	%Efectivo Total
MERCADOS CENTRALES DE ABASTECIMIENTO DE JEREZ, S.A. (8) .	MERCASA	99,47	48,47	51,00	99,47
	AYUNTAMIENTO DE JEREZ DE LA FRONTERA	48,60	48,60	0,00	48,60
		51,14	0,00	51,14	51,14
		-----	-----	-----	-----
MERCADOS CENTRALES DE ABASTECIMIENTO DE LEON, S.A. (8) .	MERCASA	99,74	48,60	51,14	99,74
	AYUNTAMIENTO DE LEÓN	36,75	36,75	0,00	36,75
		63,20	0,00	63,20	63,20
		-----	-----	-----	-----
MERCADOS CENTRALES DE ABASTECIMIENTO DE MADRID, S.A. (8) .	MERCASA	99,95	36,75	63,20	99,95
	AYUNTAMIENTO DE MADRID	48,63	48,63	0,00	48,63
		51,13	0,00	51,13	51,13
		-----	-----	-----	-----
MERCADOS CENTRALES DE ABASTECIMIENTO DE MURCIA, S.A. (8) .	MERCASA	99,76	48,63	51,13	99,76
	AYUNTAMIENTO DE MURCIA	48,87	48,87	0,00	48,87
		51,00	0,00	51,00	51,00
		-----	-----	-----	-----
MERCADOS CENTRALES DE ABASTECIMIENTO DE PALMA DE MALLORCA, S.A. (8) .	MERCASA	99,87	48,87	51,00	99,87
	AYUNTAMIENTO DE PALMA DE MALLORCA	45,19	45,19	0,00	45,19
		54,69	0,00	54,69	54,69
		-----	-----	-----	-----
MERCADOS CENTRALES DE ABASTECIMIENTO DE PAMPLONA, S.A. (9) .	MERCASA	99,88	45,19	54,69	99,88
	AYUNTAMIENTO DE PAMPLONA	40,00	40,00	0,00	40,00
	COMUNIDAD FORAL DE NAVARRA	51,00	0,00	51,00	51,00
		-----	-----	-----	-----
MERCADOS CENTRALES DE ABASTECIMIENTO DE SALAMANCA, S.A. (8) .	MERCASA	100,00	40,00	60,00	100,00
	AYUNTAMIENTO DE SALAMANCA	46,93	46,93	0,00	46,93
		51,00	0,00	51,00	51,00
		-----	-----	-----	-----
MERCADOS CENTRALES DE ABASTECIMIENTO DE SANTANDER, S.A. (8) .	MERCASA	97,93	46,93	51,00	97,93
	AYUNTAMIENTO DE SANTANDER	48,65	48,65	0,00	48,65
		51,00	0,00	51,00	51,00
		-----	-----	-----	-----
		99,65	48,65	51,00	99,65

Empresa participada	Titular de la participación	%Nominal	%Efectivo estatal	%Efectivo territorial	%Efectivo Total
MERCADOS CENTRALES DE ABASTECIMIENTO DE SANTIAGO, S.A. (8).	MERCASA	49,00	49,00	0,00	49,00
	AYUNTAMIENTO DE SANTIAGO DE COMPOSTELA	51,00	0,00	51,00	51,00
		-----	-----	-----	-----
		100,00	49,00	51,00	100,00
MERCADOS CENTRALES DE ABASTECIMIENTO DE SEVILLA, S.A. (8) .	MERCASA	48,19	48,19	0,00	48,19
	AYUNTAMIENTO DE SEVILLA	51,24	0,00	51,24	51,24
		-----	-----	-----	-----
		99,43	48,19	51,24	99,43
MERCADOS CENTRALES DE ABASTECIMIENTO DE TENERIFE, S.A. (6)	MERCASA	40,74	40,74	0,00	40,74
	CABILDO INSULAR DE TENERIFE	42,38	0,00	42,38	42,38
	AYUNTAMIENTO DE SANTA CRUZ DE TENERIFE	13,06	0,00	13,06	13,06
	AYUNTAMIENTO DE LA LAGUNA	1,49	0,00	1,49	1,49
	AYUNTAMIENTO DEL PUERTO DE LA CRUZ	0,46	0,00	0,46	0,46
	AYUNTAMIENTO DE EL ROSARIO	0,31	0,00	0,31	0,31
	VARIOS AYUNTAMIENTOS	0,31	0,00	0,31	0,31
	AYUNTAMIENTO DE LA OROTAVA	0,26	0,00	0,26	0,26
	AYUNTAMIENTO DE GÜIMAR	0,18	0,00	0,18	0,18
	AYUNTAMIENTO DE ARONA	0,18	0,00	0,18	0,18
	AYUNTAMIENTO DE GRANADILLA	0,14	0,00	0,14	0,14
	AYUNTAMIENTO DE LA VICTORIA DE ACENTEJO	0,12	0,00	0,12	0,12
	AYUNTAMIENTO DE ADEJE	0,12	0,00	0,12	0,12
	AYUNTAMIENTO DE EL SAUZAL	0,09	0,00	0,09	0,09
	AYUNTAMIENTO DE SAN MIGUEL	0,09	0,00	0,09	0,09
		-----	-----	-----	-----
		99,93	40,74	59,19	99,93
MERCADOS CENTRALES DE ABASTECIMIENTO DE VALENCIA, S.A. (8) .	MERCASA	48,83	48,83	0,00	48,83
	AYUNTAMIENTO DE VALENCIA	51,00	0,00	51,00	51,00
		-----	-----	-----	-----
		99,83	48,83	51,00	99,83
MERCADOS CENTRALES DE ABASTECIMIENTO DE ZARAGOZA, S.A. (8) .	MERCASA	48,80	48,80	0,00	48,80
	AYUNTAMIENTO DE ZARAGOZA	51,00	0,00	51,00	51,00
		-----	-----	-----	-----

Empresa participada	Titular de la participación	%Nominal	%Efectivo estatal	%Efectivo territorial	%Efectivo Total
NAVARRA DE SUELO INDUSTRIAL, S.A. (2)	S. E. P. E.S.	99,80	48,80	51,00	99,80
		14,29	14,29	0,00	14,29
	COMUNIDAD FORAL DE NAVARRA	57,14	0,00	57,14	57,14
	SODENA	4,76	0,00	3,81	3,81
		76,19	14,29	60,95	75,24
PARQUE EMPRESARIAL DE CANTABRIA, S.L. (3)	INFOINVEST, S.A.	48,00	48,00	0,00	48,00
	DIPUTACIÓN REGIONAL DE CANTABRIA	48,00	0,00	48,00	48,00
	AYUNTAMIENTO DE ASTILLERO	4,00	0,00	4,00	4,00
		100,00	48,00	52,00	100,00
PROMOCIONES EXTERIORES CANARIAS, S.A. (2)	COMUNIDAD DE CANARIAS	83,20	0,00	83,20	83,20
	SODECAN (2)	5,60	0,56	3,13	3,69
		88,80	0,56	86,33	86,89
SERVEIS D'INFORMACIÓ TERRITORIAL DE LES ILLES BALEARS, S.A. (2)	COMUNIDAD AUTÓNOMA DE BALEARES	90,00	0,00	90,00	90,00
	GESTION URBANISTICA DE BALEARES, S.A.(3)	10,00	0,53	4,93	5,46
		100,00	0,53	94,93	95,46
SOCIEDAD ANONIMA DE GESTION DEL CENTRO DE SUPERCOMPUTACION DE GALICIA (2)	CSIC	30,00	30,00	0,00	30,00
	XUNTA DE GALICIA	70,00	0,00	70,00	70,00
		100,00	30,00	70,00	100,00
SOCIEDAD ASTURIANA DE ESTUDIOS ECONOMICOS E INDUSTRIALES, S.A. (2)	HUNOSA	3,53	3,53	0,00	3,53
	PRINCIPADO DE ASTURIAS	72,31	0,00	72,31	72,31
		75,84	3,53	72,31	75,84
SOCIEDAD DE AVALES DE CANARIAS, S.G.R. (2)	COMUNIDAD DE CANARIAS	75,18	0,00	75,18	75,18
	CABILDO INSULAR DE GRAN CANARIA	9,63	0,00	9,63	9,63
	AYUNTAMIENTO DE LAS PALMAS DE GRAN CANARIA	8,02	0,00	8,02	8,02
	CABILDO INSULAR DE LANZAROTE	1,60	0,00	1,60	1,60
	SODECAN (2)	0,96	0,10	0,54	0,64
	AYUNTAMIENTO DE AGÜIMES	0,16	0,00	0,16	0,16

Empresa participada	Titular de la participación	%Nominal	%Efectivo estatal	%Efectivo territorial	%Efectivo Total
SOCIEDAD DE FOMENTO E INVERSIONES DE TENERIFE, S.A. (6)	A.P. DE SANTA CRUZ DE TENERIFE	95,55	0,10	95,13	95,23
	SOCIEDAD DE DESARROLLO DE SANTA CRUZ DE TENERIFE, S.A.	20,00	20,00	0,00	20,00
	CABILDO INSULAR DE TENERIFE	20,00	0,00	20,00	20,00
	AYUNTAMIENTO DE SANTA CRUZ DE TENERIFE	20,00	0,00	20,00	20,00
		-----	80,00	20,00	60,00
SOCIEDAD DE GARANTIAS DE CANARIAS, SOCIEDAD DE GARANTIAS RECIPROCAS, S.G.R. (3)	IMPROASA	2,83	2,83	0,00	2,83
	COMUNIDAD DE CANARIAS	72,67	0,00	72,67	72,67
	CABILDO INSULAR DE TENERIFE	12,01	0,00	12,01	12,01
	CABILDO INSULAR DE LA PALMA	4,22	0,00	4,22	4,22
	SODECAN (2)	0,42	0,04	0,23	0,27
	-----	92,15	2,87	89,13	92,00
SOCIEDAD GESTORA DE FONDOS DE CAPITAL RIESGO, S.A.(5)	GRUTISA	1,80	1,80	0,00	1,80
	DIPUTACIÓN FORAL DE VIZCAYA	50,64	0,00	50,64	50,64
		-----	52,44	1,80	50,64
SOCIEDAD PARA EL DESARROLLO ECONOMICO DE CANARIAS, S.A. (2)	SEPI	10,00	10,00	0,00	10,00
	COMUNIDAD DE CANARIAS	55,94	0,00	55,94	55,94
	-----	65,94	10,00	55,94	65,94
SOCIEDAD PARA LA PROMOCION DEL AEROPUERTO INTERNACIONAL DE ZARAGOZA, S.A. (3)	CENTROS LOGISTICOS AEROPORTUARIOS, S.A.	20,00	20,00	0,00	20,00
	DIPUTACIÓN GENERAL DE ARAGÓN	20,00	0,00	20,00	20,00
	DIPUTACIÓN PROVINCIAL DE ZARAGOZA	20,00	0,00	20,00	20,00
	AYUNTAMIENTO DE ZARAGOZA	20,00	0,00	20,00	20,00
	-----	80,00	20,00	60,00	80,00
SUELO INDUSTRIAL DE REINOSA, S.A. (3)	ACENOR, S.A.	21,43	21,43	0,00	21,43
	DIPUTACIÓN REGIONAL DE CANTABRIA	45,71	0,00	45,71	45,71
	SODERCAN	17,14	0,00	8,74	8,74
	-----	84,28	21,43	54,45	75,88

Empresa participada	Titular de la participación	%Nominal	%Efectivo estatal	%Efectivo territorial	%Efectivo Total
VITORIA INTERNATIONAL AIRPORT, S.A. (3)	CENTROS LOGISTICOS AEROPORTUARIOS, S.A.	20,00	16,60	0,00	16,60
	COMUNIDAD AUTÓNOMA DE EUSKADI	20,00	0,00	20,00	20,00
	DIPUTACIÓN FORAL DE ALAVA	20,00	0,00	20,00	20,00
	AYUNTAMIENTO DE VITORIA	20,00	0,00	20,00	20,00
	-----	80,00	16,60	60,00	76,60
ZARAMAREN ERABILPEN GARBIA, S.A.(6)	BABCOCK WILCOX ESPAÑOLA, S.A.	3,87	3,87	0,00	3,87
	DIPUTACIÓN FORAL DE GUIPUZCOA	45,78	0,00	45,78	45,78
	ENTE VASCO DE LA ENERGIA	7,75	0,00	7,75	7,75
	-----	57,40	3,87	53,53	57,40

Con porcentaje efectivo territorial <= 50%

Empresa participada	Titular de la participación	%Nominal	%Efectivo estatal	%Efectivo territorial	%Efectivo Total
ASOCIACION MIXTA DE COMPENSACION DEL POLIGONO VALLE DE GUIMAR (5)	S. E. P. E.S.	30,00	30,00	0,00	30,00
	CABILDO INSULAR DE TENERIFE	35,00	0,00	35,00	35,00
	-----	65,00	30,00	35,00	65,00
AUTOPISTAS DE NAVARRA, S.A. (2) .	ENAUZA	50,00	50,00	0,00	50,00
	COMUNIDAD FORAL DE NAVARRA	50,00	0,00	50,00	50,00
	-----	100,00	50,00	50,00	100,00
BARCELONA AIRPORT CARGO AIE (2)	CENTROS LOGISTICOS AEROPORTUARIOS, S.A.	22,00	22,00	0,00	22,00
	CENTRO INTERMODAL DE LOGISTICA, S.A.	12,00	9,71	0,00	9,71
	CENTRE INTEGRAL DE MERCADERIES I ACTIVITATS LOGISTIQUES, S.A.	22,00	0,00	22,00	22,00
	-----	56,00	31,71	22,00	53,71
BILBAO RIA 2000, S.A. (3) .	S. E. P. E.S.	25,00	25,00	0,00	25,00
	RENFE	10,00	10,00	0,00	10,00
	A. P. DE BILBAO	10,00	10,00	0,00	10,00
	FEVE	5,00	5,00	0,00	5,00
	COMUNIDAD AUTÓNOMA DE EUSKADI	15,00	0,00	15,00	15,00
	DIPUTACIÓN FORAL DE VIZCAYA	15,00	0,00	15,00	15,00
	AYUNTAMIENTO DE BILBAO	15,00	0,00	15,00	15,00

Empresa participada	Titular de la participación	%Nominal	%Efectivo estatal	%Efectivo territorial	%Efectivo Total
CINTURON VERDE DE OVIEDO, S.A. (3)	AYUNTAMIENTO DE BARACALDO	5,00	0,00	5,00	5,00
		-----	-----	-----	-----
		100,00	50,00	50,00	100,00
	S. E. P. E.S.	25,00	25,00	0,00	25,00
	FEVE	17,00	17,00	0,00	17,00
	RENFE	8,00	8,00	0,00	8,00
	PRINCIPADO DE ASTURIAS	25,00	0,00	25,00	25,00
CIUDAD INDUSTRIAL VALLE DEL NALON, S.A, (2)	AYUNTAMIENTO DE OVIEDO	25,00	0,00	25,00	25,00
		-----	-----	-----	-----
		100,00	50,00	50,00	100,00
	SOCIEDAD REGIONAL DE PROMOCIÓN DEL PRINCIPADO DE ASTURIAS	84,21	0,00	45,60	45,60
COMUNIDAD DE AGUAS "POZO LA QUINTA" (6)	SOCIEDAD PARA EL DESARROLLO DE LAS COMARCAS MINERAS	15,79	7,89	4,28	12,17
		-----	-----	-----	-----
		100,00	7,89	49,88	57,77
CONSORCIO DE OBRAS Y SERVICIOS DE LA OFICINA DE ARMONIZACION DEL MERCADO INTERIOR (3)	POLIGONO INDUSTRIAL DE GRANADILLA, PARQUE TECNOLOGICO DE TENERIFE	82,19	42,74	39,45	82,19
	OFICINA ESPAÑOLA DE PATENTES Y MARCAS	50,00	50,00	0,00	50,00
	GENERALITAT VALENCIANA	25,00	0,00	25,00	25,00
	DIPUTACIÓN PROVINCIAL DE ALICANTE	12,50	0,00	12,50	12,50
	AYUNTAMIENTO DE ALICANTE	12,50	0,00	12,50	12,50
CONSORCIO URBANÍSTICO ZONA FERROVIARIA DE JEREZ DE LA FRONTERA (3)		-----	-----	-----	-----
		100,00	50,00	50,00	100,00
	S. E. P. E.S.	30,00	30,00	0,00	30,00
	RENFE	25,00	25,00	0,00	25,00
	JUNTA DE ANDALUCÍA	25,00	0,00	25,00	25,00
FOMENTO DE INICIATIVAS CORDOBESAS, SOCIEDAD DE CAPITAL RIESGO, S.A. (3)	AYUNTAMIENTO DE JEREZ DE LA FRONTERA	20,00	0,00	20,00	20,00
		-----	-----	-----	-----
		100,00	55,00	45,00	100,00
	D.G.P.E.	12,86	12,86	0,00	12,86
	SOPREA	18,67	0,00	18,67	18,67
	AYUNTAMIENTO DE CÓRDOBA	15,60	0,00	15,60	15,60
	DIPUTACIÓN PROVINCIAL DE CORDOBA	7,80	0,00	7,80	7,80
GESTION URBANISTICA DE BALEARES, S.A.(2)		-----	-----	-----	-----
		54,93	12,86	42,07	54,93
	S. E. P. E.S.	5,33	5,33	0,00	5,33
	COMUNIDAD AUTÓNOMA DE BALEARES	49,33	0,00	49,33	49,33
		-----	-----	-----	-----

Empresa participada	Titular de la participación	%Nominal	%Efectivo estatal	%Efectivo territorial	%Efectivo Total
GRAN TELESCOPIO CANARIAS, S.A. (2)	D.G.P.E.	54,66	5,33	49,33	54,66
	COMUNIDAD DE CANARIAS	50,00	50,00	0,00	50,00
		50,00	0,00	50,00	50,00
		-----	-----	-----	-----
INICIATIVAS ECONOMICAS DE ALMERIA, S.C.R., S.A. (3)	D.G.P.E.	100,00	50,00	50,00	100,00
	SOPREA	9,58	9,58	0,00	9,58
	DIPUTACIÓN PROVINCIAL DE ALMERÍA	23,66	0,00	23,66	23,66
		17,69	0,00	17,69	17,69
		-----	-----	-----	-----
LONJA GIJON-MUSEL, S.A. (2)	A.P. DE GIJON	50,93	9,58	41,35	50,93
	SOCIEDAD REGIONAL DE PROMOCION DEL PRINCIPADO DE ASTURIAS, S.A. (2)	46,27	46,27	0,00	46,27
		8,65	0,00	4,68	4,68
		-----	-----	-----	-----
PARC EOLIC BAIX EBRE, S.A.(2)	IDAE	54,92	46,27	4,68	50,95
	EFICIENCIA ENERGETICA, S.A.	25,33	25,33	0,00	25,33
		-----	-----	-----	-----
PARQUE EMPRESARIAL DE SAGUNTO, S.L. (2)	INFOINVEST, S.A.	50,66	25,33	25,33	50,66
	SEGURIDAD Y PROMOCION INDUSTRIAL VALENCIANA, S.A.	50,00	50,00	0,00	50,00
		50,00	0,00	50,00	50,00
		-----	-----	-----	-----
PARQUE EMPRESARIAL Y TECNOLOGICO MARISMAS DEL PALMONES, S.A. (8)	CONSORCIO DE LA ZONA FRANCA DE CÁDIZ	100,00	50,00	50,00	100,00
	INMOBILIARIA DE LA ZONA FRANCA DE CÁDIZ S.L.	49,60	49,60	0,00	49,60
	AYUNTAMIENTO DE LOS BARRIOS	0,40	0,40	0,00	0,40
		50,00	0,00	50,00	50,00
		-----	-----	-----	-----
PARQUE MARITIMO DE SANTA CRUZ DE TENERIFE (8)	A.P. DE SANTA CRUZ DE TENERIFE	100,00	50,00	50,00	100,00
	AYUNTAMIENTO DE SANTA CRUZ DE TENERIFE	50,00	50,00	0,00	50,00
		50,00	0,00	50,00	50,00
		-----	-----	-----	-----
PARQUES EOLICOS GAVIOTA, S.A. (2)	IDAE	100,00	50,00	50,00	100,00
	INSTITUTO TECNOLOGICO DE CANARIAS, S.A.	30,00	30,00	0,00	30,00
		22,86	0,00	22,86	22,86
		-----	-----	-----	-----
RESIDUOS DE MELILLA, S.A. (2).	EMGRISA	52,86	30,00	22,86	52,86
	CIUDAD AUTÓNOMA DE MELILLA	50,00	50,00	0,00	50,00
		50,00	0,00	50,00	50,00
		-----	-----	-----	-----
SDAD. RECUPERACION ARTESANIA RIOPAR, S.A.(5)	SODICAMAN	100,00	50,00	50,00	100,00
	INSTITUTO TECNICO AGRONOMICO PROVINCIAL, S.A.	44,40	22,64	14,76	37,40
		20,00	0,00	14,00	14,00

Empresa participada	Titular de la participación	%Nominal	%Efectivo estatal	%Efectivo territorial	%Efectivo Total
SOCIEDAD DE PROMOCION Y EQUIPAMIENTO DEL SUELO DE LORCA (3)	S. E. P. E.S.	64,40	22,64	28,76	51,40
	REGIÓN DE MURCIA	46,75	46,75	0,00	46,75
	AYUNTAMIENTO DE LORCA	18,97	0,00	18,97	18,97
		18,49	0,00	18,49	18,49
SOCIEDAD INVESTIGACION Y EXPLOTACION MINERA DE CASTILLA Y LEON, S.A. (2)	MAYASA	84,21	46,75	37,46	84,21
	JUNTA DE CASTILLA Y LEÓN	25,00	25,00	0,00	25,00
		26,00	0,00	26,00	26,00
SOCIEDAD PARA EL DESAROLLO DE LA COMARCAS MINERAS, S.A. (2)	HUNOSA	51,00	25,00	26,00	51,00
		50,00	50,00	0,00	50,00
	SOCIEDAD REGIONAL DE PROMOCION DEL PRINCIPADO DE ASTURIAS, S.A. (2)	50,00	0,00	27,07	27,07
		100,00	50,00	27,07	77,07

4.7. SOCIEDADES PRIVADAS CON PARTICIPACIÓN DEL S.P.E. ESTATAL Y TERRITORIAL

Empresa participada	Titular de la participación	%Nominal	%Efectivo estatal	%Efectivo territorial	%Efectivo Total
CENTRO DE EMPRESAS RIOTINTO, S.A.	PRESUR	2,40	2,40	0,00	2,40
	SOPREA	21,10	0,00	21,10	21,10
		-----	-----	-----	-----
		23,50	2,40	21,10	23,50
CLUB FINANCIERO ATLÁNTICO	AUDASA	0,00	0,00	0,00	0,00
	EMPRESA MUNICIPAL DE AGUAS DE LA CORUÑA, S.A.	0,00	0,00	0,00	0,00
		-----	-----	-----	-----
		0,00	0,00	0,00	0,00
CONSTRUCCIONES MECÁNICAS URUEÑA S.A.	SADIM	21,07	21,07	0,00	21,07
	SOCIEDAD REGIONAL DE PROMOCION DEL PRINCIPADO DE ASTURIAS, S.A.	28,57	0,00	15,47	15,47
		-----	-----	-----	-----
		49,64	21,07	15,47	36,54
EUSKOMODAL	INECO	5,00	5,00	0,00	5,00
	A.P. DE PASAJES	3,50	3,50	0,00	3,50
	DIPUTACIÓN FORAL DE GUIPUZCOA	20,36	0,00	20,36	20,36
	AYUNTAMIENTO DE IRÚN	10,18	0,00	10,18	10,18
		-----	-----	-----	-----
		39,04	8,50	30,54	39,04
HIDROASTUR, S.A.	IDAE	25,00	25,00	0,00	25,00
	SOCIEDAD REGIONAL DE PROMOCION DEL PRINCIPADO DE ASTURIAS, S.A.	25,00	0,00	13,54	13,54
		-----	-----	-----	-----
		50,00	25,00	13,54	38,54
INVERJAÉN, SOCIEDAD CAPITAL RIESGO, S.A	D.G.P.E.	5,68	5,68	0,00	5,68
	DIPUTACIÓN PROVINCIAL DE JAEN	20,00	0,00	20,00	20,00
	SOPREA	18,94	0,00	18,94	18,94
		-----	-----	-----	-----
		44,62	5,68	38,94	44,62
LUZARO EFC, S.A.	ENISA	4,70	4,70	0,00	4,70
	COMUNIDAD AUTÓNOMA DE EUSKADI	17,65	0,00	17,65	17,65
		-----	-----	-----	-----
		22,35	4,70	17,65	22,35

Empresa participada	Titular de la participación	%Nominal	%Efectivo estatal	%Efectivo territorial	%Efectivo Total
MCC DESARROLLO, S.P.E., S.A.	ENISA	1,30	1,30	0,00	1,30
	SOCIEDAD DE CAPITAL DESARROLLO DE EUSKADI, S.A.	30,00	0,00	30,00	30,00
		-----	-----	-----	-----
		31,30	1,30	30,00	31,30
SEVILLA SEED CAPITAL, SOCIEDAD DE CAPITAL	SOCIEDAD ESTATAL DE GESTION DE ACTIVOS, S.A.	1,70	1,70	0,00	1,70
	SEVILLA SIGLO XXI, S.A.	34,00	0,00	34,00	34,00
	SOPREA	1,85	0,00	1,85	1,85
	CENTRO EUROPEO DE EMPRESAS E INNOVACIÓN, S.A.	0,80	0,00	0,41	0,41
			-----	-----	-----
		38,35	1,70	36,26	37,96
SOCIEDAD EOLICA DE ANDALUCIA, S.A.	IDAE	6,67	6,67	0,00	6,67
	SOPREA	23,33	0,00	23,33	23,33
			-----	-----	-----
		30,00	6,67	23,33	30,00
SOCIEDAD EOLICA LOS LANCES, S.A.	IDAE	20,00	20,00	0,00	20,00
	SOPREA	20,00	0,00	20,00	20,00
			-----	-----	-----
		40,00	20,00	20,00	40,00
ZABALGARBI, S.A.	IDAE	10,00	10,00	0,00	10,00
	DIPUTACIÓN FORAL DE VIZCAYA	20,00	0,00	20,00	20,00
	ENTE VASCO DE LA ENERGIA	10,00	0,00	10,00	10,00
	MANCOMUNIDAD DE MUNICIPIOS DE LA MARGEN IZQUIERDA DEL NERVION	5,00	0,00	5,00	5,00
			-----	-----	-----
		45,00	10,00	35,00	45,00

4.8. ENTIDADES PRIVADAS CON PARTICIPACION ESTATAL NOMINAL SUPERIOR AL 50 %

Empresa participada	Sociedad pública titular	Porcentaje nominal	Porcentaje efectivo
COMUNIDAD DE AGUAS "POZO LA QUINTA"	POLIGONO INDUSTRIAL DE GRANADILLA, PARQUE TECNOLÓGICO DE TENERIFE	82,19	42,74
GESTO I SERVEIS TRADE CENTER, S.A.	WORLD TRADE CENTER BARCELONA, S.A.	55,00	37,41
INFOPORT VALENCIA, S.A.	AUTORIDAD PORTUARIA DE VALENCIA	30,77	30,77
	PORTEL SERVICIOS TELEMATICOS, S.A.	23,00	11,73
		-----	-----
		53,77	42,50
INFORMACION ECONOMICA, S.A.	COMPAÑIA ESPAÑOLA DE SEGUROS DE CREDITO A LA EXPORTACION, S.A.	60,00	30,31
LA MUNDIAL, C.A. VENEZOLANA DE SEGUROS DE CREDITO, S.A.	COMPAÑIA ESPAÑOLA DE SEGUROS DE CREDITO A LA EXPORTACION, S.A.	54,80	27,68
S.A. DE ELECTRONICA SUBMARINA	SAES CAPITAL, S.A.	51,00	26,01
SECREX, COMPAÑIA DE SEGUROS DE CREDITO Y GARANTIAS, S.A.	COMPAÑIA ESPAÑOLA DE SEGUROS DE CREDITO A LA EXPORTACION, S.A.	65,20	32,94
SERVIPOINT ANDALUCÍA, S.A.	PORTEL SERVICIOS TELEMATICOS, S.A.	26,00	13,26
	AUTORIDAD PORTUARIA DE BAHIA DE CADIZ	13,00	13,00
	AUTORIDAD PORTUARIA DE SEVILLA	13,00	13,00
	COMPAÑIA TRASMEDITERRANEA, S.A.	1,00	0,95
	CONSORCIO DE LA ZONA FRANCA DE CÁDIZ	1,00	1,00
		-----	-----
		54,00	41,21

Empresa participada	Sociedad pública titular	Porcentaje nominal	Porcentaje efectivo
SISTEMAS DE PROTECCION DEL COMERCIO ELECTRONICO, S.A.	COMPAÑIA ESPAÑOLA DE SEGUROS DE CREDITO A LA EXPORTACION, S.A.	96,67	48,83
WORLD TRADE CENTER MALAGA, S.A.	WORLD TRADE CENTER BARCELONA, S.A.	70,00	47,62

4.9. ENTIDADES PRIVADAS CON PARTICIPACIÓN TERRITORIAL NOMINAL SUPERIOR AL 50%

Empresa participada	Sociedad pública titular	%Nominal	%Efectivo territorial
AUXIAGUA, S.A	EMPRESA GENERAL VALENCIANA DEL AGUA, S.A.	51,00	26,01
CENTROS TECNOLOGICOS DE NAVARRA, S.A.	SOCIEDAD DE DESARROLLO DE NAVARRA, S.A.	30,00	24,00
	NAVARRA DE FINANCIACION Y CONTROL, S.A.	20,05	20,05
	-----	50,05	44,05
DESARROLLO INTEGRAL DE TARAMUNDI, S.A.	SOCIEDAD REGIONAL DE PROMOCION DEL PRINCIPADO DE ASTURIAS, S.A.	81,11	43,92
HOSTELERÍA ASTURIANA, S.A.	PRINCIPADO DE ASTURIAS	45,17	45,17
	SOCIEDAD REGIONAL DE PROMOCION DEL PRINCIPADO DE ASTURIAS, S.A.	5,79	3,14
	-----	50,96	48,31
SERVICIOS DE EMERGENCIA DE CANTABRIA, S.A.	DIPUTACIÓN REGIONAL DE CANTABRIA	41,00	41,00
	SODERCAN	10,00	5,10
	-----	51,00	46,10
SERVICIOS HÍDRICOS CONTINENTALES, S.A.	EMPRESA GENERAL VALENCIANA DEL AGUA, S.A.	70,00	35,70
SOCIEDAD EXPORTADORA CASTELLANO-LEONESA, S.A.	AGENCIA DE DESARROLLO ECONOMICO DE CASTILLA Y LEON	46,00	46,00
	SODICAL	5,00	1,30
	CENTRO DE TRANSPORTES ADUANA DE BURGOS, S.A.	2,78	1,26
	-----	53,78	48,56



5. ESTRUCTURA DE DOMINIO PÚBLICO

5.1. SECTOR PÚBLICO EMPRESARIAL ESTATAL

Empresa participada	Titular de la participación	%Nominal	%Efectivo estatal	%Efectivo territorial	%Efectivo Total
A.I.E. PRIMER CONGRESO INTERNACIONAL DE ESTIBA	SEED DEL PTO LA LUZ Y LAS PALMAS	98,00	52,97	0,00	52,97
ABRA INDUSTRIAL, S.A.	INFOINVEST	100,00	100,00	0,00	100,00
ACEITES COOSUR, S.A.	ALIMENTOS Y ACEITES	89,37	89,37	0,00	89,37
	SOPREA	1,38	0,00	1,38	1,38
		-----	-----	-----	-----
		90,75	89,37	1,38	90,75
ACENOR, S.A.	SEPI	100,00	100,00	0,00	100,00
AENA DESARROLLO INTERNACIONAL, S.A.	AENA	100,00	100,00	0,00	100,00
AEROPUERTOS ESPAÑOLES Y NAVEGACION AEREA	ESTADO	100,00	100,00	0,00	100,00
AGENCIA CENTROAMERICANA DE NOTICIAS, S.A.	AGENCIA EFE	52,00	52,00	0,00	52,00
AGENCIA EFE, S.A.	SEPI	100,00	100,00	0,00	100,00
AGENCIA SCHEMBRI, S.A.	TRASMEDITERRANEA	100,00	95,24	0,00	95,24
AGRUMINSA, S.A.	INFOINVEST	100,00	100,00	0,00	100,00
AGUAS DE LA CUENCA DEL EBRO, S.A.	D.G.P.E.	100,00	100,00	0,00	100,00
AGUAS DE LA CUENCA DEL GUADALQUIVIR, S.A.	D.G.P.E.	100,00	100,00	0,00	100,00
AGUAS DE LA CUENCA DEL NORTE, S.A.	D.G.P.E.	100,00	100,00	0,00	100,00
AGUAS DE LA CUENCA DEL SEGURA, S.A.	D.G.P.E.	100,00	100,00	0,00	100,00
AGUAS DE LA CUENCA DEL SUR, S.A.	D.G.P.E.	100,00	100,00	0,00	100,00
AGUAS DE LA CUENCA DEL TAJO, S.A.	D.G.P.E.	100,00	100,00	0,00	100,00
AGUAS DEL DUERO, S.A.	D.G.P.E.	100,00	100,00	0,00	100,00
AGUAS DEL JÚCAR, S.A., SOCIEDAD UNIPERSONAL	D.G.P.E.	100,00	100,00	0,00	100,00
AHV-ENSIDESA CAPITAL, S.A.	SEPI	100,00	100,00	0,00	100,00
ALCOHOLES NUÑEZ, S.L.	EXPASA	100,00	100,00	0,00	100,00
ALIMENTOS Y ACEITES, S.A.	SEPI	91,96	91,96	0,00	91,96
	FEGA	8,04	8,04	0,00	8,04
		-----	-----	-----	-----
		100,00	100,00	0,00	100,00
ALTOS HORNOS DE VIZCAYA, S.A.	AHV-ENSIDESA CAPITAL	100,00	100,00	0,00	100,00
ALTOS HORNOS DEL MEDITERRANEO, S.A.	SEPI	100,00	100,00	0,00	100,00

Empresa participada	Titular de la participación	%Nominal	%Efectivo estatal	%Efectivo territorial	%Efectivo Total
ALUFRANCE ANODISATION, S.A.	ALUFRANCE SERVICE	100,00	99,99	0,00	99,99
ALUFRANCE SERVICE, S.A.	SEPI	99,99	99,99	0,00	99,99
APARCAMIENTOS SUBTERRANEOS DE VIGO, S.L.	CONSORCIO DE LA ZONA FRANCA DE VIGO	100,00	100,00	0,00	100,00
APROTEC, S.A.	MERCASA	100,00	100,00	0,00	100,00
ASESORES TURISTICOS DEL ESTRECHO	TRASMEDITERRANEA	80,00	76,19	0,00	76,19
ASTILLEROS ESPAÑOLES, S.A. (EN LIQUIDACIÓN)	SEPI	100,00	100,00	0,00	100,00
AUTOESTRADAS DE GALICIA, AUTOPISTAS DE GALICIA, CONCESIONARIA DE LA XUNTA DE GALICIA, S.A.	ENAUZA	100,00	100,00	0,00	100,00
AUTOPISTA CONCESIONARIA ASTUR-LEONESA, S.A.	ENAUZA	100,00	100,00	0,00	100,00
AUTOPISTAS DEL ATLANTICO CONCESIONARIA ESPAÑOLA, S.A.	ENAUZA	100,00	100,00	0,00	100,00
AUTORIDAD PORTUARIA DE ALICANTE	ESTADO	100,00	100,00	0,00	100,00
AUTORIDAD PORTUARIA DE ALMERIA-MOTRIL	ESTADO	100,00	100,00	0,00	100,00
AUTORIDAD PORTUARIA DE AVILES	ESTADO	100,00	100,00	0,00	100,00
AUTORIDAD PORTUARIA DE BAHIA DE CADIZ	ESTADO	100,00	100,00	0,00	100,00
AUTORIDAD PORTUARIA DE BALEARES	ESTADO	100,00	100,00	0,00	100,00
AUTORIDAD PORTUARIA DE BARCELONA	ESTADO	100,00	100,00	0,00	100,00
AUTORIDAD PORTUARIA DE BILBAO	ESTADO	100,00	100,00	0,00	100,00
AUTORIDAD PORTUARIA DE CARTAGENA	ESTADO	100,00	100,00	0,00	100,00
AUTORIDAD PORTUARIA DE CASTELLON	ESTADO	100,00	100,00	0,00	100,00
AUTORIDAD PORTUARIA DE CEUTA	ESTADO	100,00	100,00	0,00	100,00
AUTORIDAD PORTUARIA DE FERROL-SAN CIPRIAN	ESTADO	100,00	100,00	0,00	100,00
AUTORIDAD PORTUARIA DE GIJON	ESTADO	100,00	100,00	0,00	100,00
AUTORIDAD PORTUARIA DE HUELVA	ESTADO	100,00	100,00	0,00	100,00
AUTORIDAD PORTUARIA DE LA BAHIA DE ALGECIRAS	ESTADO	100,00	100,00	0,00	100,00
AUTORIDAD PORTUARIA DE LA CORUÑA	ESTADO	100,00	100,00	0,00	100,00
AUTORIDAD PORTUARIA DE LAS PALMAS	ESTADO	100,00	100,00	0,00	100,00
AUTORIDAD PORTUARIA DE MALAGA	ESTADO	100,00	100,00	0,00	100,00
AUTORIDAD PORTUARIA DE MARIN Y RIA DE PONTEVEDRA	ESTADO	100,00	100,00	0,00	100,00
AUTORIDAD PORTUARIA DE MELILLA	ESTADO	100,00	100,00	0,00	100,00
AUTORIDAD PORTUARIA DE PASAJES	ESTADO	100,00	100,00	0,00	100,00

Empresa participada	Titular de la participación	%Nominal	%Efectivo estatal	%Efectivo territorial	%Efectivo Total
AUTORIDAD PORTUARIA DE SANTA CRUZ DE TENERIFE	ESTADO	100,00	100,00	0,00	100,00
AUTORIDAD PORTUARIA DE SANTANDER	ESTADO	100,00	100,00	0,00	100,00
AUTORIDAD PORTUARIA DE SEVILLA	ESTADO	100,00	100,00	0,00	100,00
AUTORIDAD PORTUARIA DE TARRAGONA	ESTADO	100,00	100,00	0,00	100,00
AUTORIDAD PORTUARIA DE VALENCIA	ESTADO	100,00	100,00	0,00	100,00
AUTORIDAD PORTUARIA DE VIGO	ESTADO	100,00	100,00	0,00	100,00
AUTORIDAD PORTUARIA DE VILLAGARCIA DE AROSA	ESTADO	100,00	100,00	0,00	100,00
AXIS PARTICIPACIONES EMPRESARIALES, SGEGR, S.A.	ICO	85,00	85,00	0,00	85,00
	SEPI	15,00	15,00	0,00	15,00
		-----	-----	-----	-----
		100,00	100,00	0,00	100,00
BABCOCK VALVULAS Y PIPING, S.A	GRUTISA	97,40	97,40	0,00	97,40
BABCOCK WILCOX ESPAÑOLA, S.A.	SEPI	100,00	100,00	0,00	100,00
BARCELONA HOLDING OLIMPICO, S.A.	D.G.P.E.	51,00	51,00	0,00	51,00
	AYUNTAMIENTO DE BARCELONA	49,00	0,00	49,00	49,00
		-----	-----	-----	-----
		100,00	51,00	49,00	100,00
CENTRO INTERMODAL DE LOGISTICA, S.A.	A.P. DE BARCELONA	60,71	60,71	0,00	60,71
	S. E. P. E.S.	20,24	20,24	0,00	20,24
		-----	-----	-----	-----
		80,95	80,95	0,00	80,95
CENTRO MINERO DE PENOUTA, S.A.	MAYASA	100,00	100,00	0,00	100,00
CENTRO PARA EL DESARROLLO TECNOLÓGICO INDUSTRIAL	ESTADO	100,00	100,00	0,00	100,00
CENTRO TECNOLÓGICO DEL SECTOR NAVAL, S.A. (antes NAVINTEC S.A.)	IZAR	100,00	100,00	0,00	100,00
CENTROS LOGÍSTICOS AEROPORTUARIOS, S.A.	AENA	100,00	100,00	0,00	100,00
CIREX, S.A.	DEFEX	100,00	51,00	0,00	51,00
COFIVACASA, S.A.	SEPI	100,00	100,00	0,00	100,00
COIN ASESORES, S.A.	COMFERSA	100,00	100,00	0,00	100,00
COLONIZACION Y TRANSFORMACION AGRARIA, S.A.	TRAGSA	100,00	100,00	0,00	100,00
COMERCIAL DEL FERROCARRIL, S.A.	RENFE	100,00	100,00	0,00	100,00
COMPANÍA DE LOS FERROCARRILES DE MADRID A ZARAGOZA Y ALICANTE, S.A. (EN LIQUIDACION)	D.G.P.E.	100,00	100,00	0,00	100,00

Empresa participada	Titular de la participación	%Nominal	%Efectivo estatal	%Efectivo territorial	%Efectivo Total
COMPañIA DEL FERROCARRIL CENTRAL DE ARAGON, S.A. EN LIQUIDACION	D.G.P.E.	100,00	100,00	0,00	100,00
COMPañIA ESPAñOLA DE FINANCIACION DEL DESARROLLO COFIDES, S.A.	ICEX	28,15	28,15	0,00	28,15
	ICO	25,25	25,25	0,00	25,25
	BBVA*	21,81	0,02	0,00	0,02
	BSCH*	13,73	0,01	0,00	0,01
	ENISA	7,63	7,63	0,00	7,63
			96,57	61,06	0,00
COMPañIA ESPAñOLA DE REAFIANZAMIENTO, S.A.	D.G.P.E.	68,32	68,32	0,00	68,32
	ICO	23,81	23,81	0,00	23,81
	BBVA*	3,38	0,00	0,00	0,00
	ARAVAL*	0,23	0,00	0,15	0,15
	SURAVAL, S.G.R.(1)	0,23	0,00	0,12	0,12
	SOGARTE	0,23	0,00	0,21	0,21
		96,20	92,13	0,48	92,61
COMPañIA ESPAñOLA DE SEGUROS DE CREDITO A LA EXPORTACION, S.A.	D.G.P.E.	50,25	50,25	0,00	50,25
	BBVA*	14,28	0,01	0,00	0,01
	BSCH*	13,95	0,01	0,00	0,01
	BANCO POPULAR*	1,80	0,00	0,00	0,00
	MUSINI	0,25	0,25	0,00	0,25
		80,53	50,52	0,00	50,52
COMPañIA ESPAñOLA DE TABACO EN RAMA, S.A.	SEPI	79,18	79,18	0,00	79,18
COMPañIA ESPAñOLA EXPORTADORA DE EQUIPOS, S.A.	EQUIPOS TERMOMETÁLICOS	30,00	30,00	0,00	30,00
	GRUTISA	30,00	30,00	0,00	30,00
		60,00	60,00	0,00	60,00
COMPañIA GENERAL ESPAñOLA DE AFRICA	D.G.P.E.	100,00	100,00	0,00	100,00
COMPañIA TRASMEDITERRANEA, S.A.	SEPI	95,24	95,24	0,00	95,24
CONSORCIO DE COMPENSACION DE SEGUROS	ESTADO	100,00	100,00	0,00	100,00
CONSORCIO DE LA ZONA FRANCA DE CÁDIZ	ESTADO	100,00	100,00	0,00	100,00

Empresa participada	Titular de la participación	%Nominal	%Efectivo estatal	%Efectivo territorial	%Efectivo Total
CONSORCIO DE LA ZONA FRANCA DE GRAN CANARIA	ESTADO	100,00	100,00	0,00	100,00
CONSORCIO DE LA ZONA FRANCA DE VIGO	ESTADO	100,00	100,00	0,00	100,00
CONSORCIO RIO SAN PEDRO	S. E. P. E.S.	64,75	64,75	0,00	64,75
CORREO HÍBRIDO, S.A.	CORREOS Y TELEGRAFOS	100,00	100,00	0,00	100,00
CORREOS TELECOM, S.A.	CORREOS Y TELEGRAFOS	100,00	100,00	0,00	100,00
DECYPAR, S.A.	CYTASA	100,00	100,00	0,00	100,00
DEFEX, S.A.	IZAR	51,00	51,00	0,00	51,00
DEFOBACK, S.L.	DEFEX	100,00	51,00	0,00	51,00
DEPURADORA DEL BAIX LLOBREGAT, S.A.	D.G.P.E.	85,00	85,00	0,00	85,00
	AGENCIA CATALANA DE L' AIGUA	15,00	0,00	15,00	15,00
		-----	-----	-----	-----
		100,00	85,00	15,00	100,00
DESGASIFICACION Y LIMPIEZA DE TANQUES, S.A.	IZAR	100,00	100,00	0,00	100,00
EFE NEWS SERVICES, INC.	AGENCIA EFE	100,00	100,00	0,00	100,00
EFEAGRO, S.A.	AGENCIA EFE	50,00	50,00	0,00	50,00
	BBVA*	50,00	0,03	0,00	0,03
		-----	-----	-----	-----
		100,00	50,03	0,00	50,03
EFEGESTION, S.A.	AGENCIA EFE	100,00	100,00	0,00	100,00
EMPRESA DE TRANSFORMACION AGRARIA, S.A.	FEGA	80,00	80,00	0,00	80,00
	D.G.P.E.	20,00	20,00	0,00	20,00
	COMUNIDAD DE MADRID	0,00	0,00	0,00	0,00
	COMUNIDAD FORAL DE NAVARRA	0,00	0,00	0,00	0,00
	DIPUTACION REGIONAL DE CANTABRIA	0,00	0,00	0,00	0,00
	JUNTA DE COMUNIDADES DE CASTILLA-LA MANCHA	0,00	0,00	0,00	0,00
		-----	-----	-----	-----
		100,00	100,00	0,00	100,00
EMPRESA DE TRANSFORMAÇÕES AGRARIAS, S.A.	TRAGSA	100,00	100,00	0,00	100,00
EMPRESA NACIONAL ADARO, S.A.	SEPI	100,00	100,00	0,00	100,00
EMPRESA NACIONAL DE AUTOPISTAS, S.A.	SEPI	100,00	100,00	0,00	100,00
EMPRESA NACIONAL DE INNOVACION, S.A.	D.G.P.E.	76,60	76,60	0,00	76,60

Empresa participada	Titular de la participación	%Nominal	%Efectivo estatal	%Efectivo territorial	%Efectivo Total
	SEPI	13,22	13,22	0,00	13,22
	CDTI	9,63	9,63	0,00	9,63
	IDAE	0,55	0,55	0,00	0,55
		-----	-----	-----	-----
		100,00	100,00	0,00	100,00
EMPRESA NACIONAL DE RESIDUOS RADIATIVOS, S.A.	CIEMAT	80,00	80,00	0,00	80,00
	SEPI	20,00	20,00	0,00	20,00
		-----	-----	-----	-----
		100,00	100,00	0,00	100,00
EMPRESA NACIONAL PARA EL DESARROLLO DE LA INDUSTRIA ALIMENTARIA, S.A.	SEPI	100,00	100,00	0,00	100,00
EMPRESA NACIONAL SIDERURGICA, S.A.	AHV-ENSIDESA CAPITAL	100,00	100,00	0,00	100,00
EMPRESA PARA LA GESTION DE RESIDUOS INDUSTRIALES, S.A.	SEPI	100,00	100,00	0,00	100,00
ENAJENACION DE MATERIALES FERROVIARIOS, S.A.	RENFE	100,00	100,00	0,00	100,00
ENTE PUBLICO DE RADIOTELEVISION ESPAÑOLA	ESTADO	100,00	100,00	0,00	100,00
ENTIDAD PÚBLICA EMPRESARIAL RED.ES	ESTADO	100,00	100,00	0,00	100,00
ENTIDAD PUBLICA EMPRESARIAL SOCIEDAD ESTATAL DE SALVAMENTO Y SEGURIDAD MARITIMA	ESTADO	100,00	100,00	0,00	100,00
ENUSA INDUSTRIAS AVANZADAS, S.A.	SEPI	60,00	60,00	0,00	60,00
	CIEMAT	40,00	40,00	0,00	40,00
		-----	-----	-----	-----
		100,00	100,00	0,00	100,00
ENUSEGUR, S.A.	ENUSA INDUSTRIAS AVANZADAS	100,00	100,00	0,00	100,00
ENWESA OPERACIONES, S.A.	EQUIPOS NUCLEARES	55,00	55,00	0,00	55,00
	WESTINGHOUSE TECHNOLOGY SYSTEMS, S.A.*	45,00	13,50	0,00	13,50
		-----	-----	-----	-----
		100,00	68,50	0,00	68,50
EQUIPAMIENTO DE ESPACIOS Y ESTACIONES, S.A.	RENFE	100,00	100,00	0,00	100,00
EQUIPOS NUCLEARES, S.A.	SEPI	100,00	100,00	0,00	100,00
EQUIPOS TERMOMETÁLICOS, S.A.	GRUTISA	100,00	100,00	0,00	100,00
EQUISOL, S.A.	COMFERSA	50,00	50,00	0,00	50,00
	REPSOL COMERCIAL PRODUCTOS PETROLIFEROS S.A.*	49,00	0,04	0,00	0,04
		-----	-----	-----	-----
		99,00	50,04	0,00	50,04

Empresa participada	Titular de la participación	%Nominal	%Efectivo estatal	%Efectivo territorial	%Efectivo Total
ESCUELA OFICIAL DE TURISMO	ESTADO	100,00	100,00	0,00	100,00
EUROPEAN BULK HANDLING INSTALLATION, S.A.	A. P. DE GIJON	78,80	78,80	0,00	78,80
	ACERALIA*	11,20	0,00	0,00	0,00
		-----	-----	-----	-----
		90,00	78,80	0,00	78,80
EXPANSION EXTERIOR, S.A.	ICEX	70,00	70,00	0,00	70,00
	BBVA*	18,00	0,01	0,00	0,01
	SEPI	12,00	12,00	0,00	12,00
		-----	-----	-----	-----
		100,00	82,01	0,00	82,01
EXPASA AGRICULTURA Y GANADERÍA, S.A.	SEPI	100,00	100,00	0,00	100,00
EXPRESS TRUCK, S.A.	ENUSA INDUSTRIAS AVANZADAS	80,00	80,00	0,00	80,00
FABRICA NACIONAL DE MONEDA Y TIMBRE- REAL CASA DE LA MONEDA	ESTADO	100,00	100,00	0,00	100,00
FERROCARRILES DE VIA ESTRECHA	ESTADO	100,00	100,00	0,00	100,00
FERVISA,S.A.	MUSEO NACIONAL DEL PRADO	100,00	100,00	0,00	100,00
FONDICO FONDO DE CAPITAL RIESGO	ICO	100,00	100,00	0,00	100,00
FONDO EURO-ICO, FONDO DE CAPITAL RIESGO	ICO	100,00	100,00	0,00	100,00
GERENCIA DEL SECTOR DE LA CONSTRUCCIÓN NAVAL	ESTADO	100,00	100,00	0,00	100,00
GERENCIA URBANISTICA PORT-2000	A. P. DE BARCELONA	100,00	100,00	0,00	100,00
GESMUSINI CARTERAS, SOCIEDAD GESTORA DE CARTERAS, S.A.	MUSINI	100,00	98,14	0,00	98,14
GESMUSINI, S.G.I.I.C., S.A. - SOCIEDAD UNIPERSONAL	MUSINI	100,00	98,14	0,00	98,14
GESTION DEL SUELO DE ENSIDESA, S.A.	INFOINVEST	56,59	56,59	0,00	56,59
	A.P. DE AVILES	2,50	2,50	0,00	2,50
	S.R. DE PROMOCION PRINCIPADO DE ASTURIAS	23,41	0,00	12,68	12,68
	AYUNTAMIENTO DE AVILES	7,50	0,00	7,50	7,50
	AYUNTAMIENTO DE CORVERA	2,50	0,00	2,50	2,50
			-----	-----	-----
		92,50	59,09	22,68	81,77
GESTIONES URBANISTICAS DE LA RIOJA, S.A.	S. E. P. E.S.	75,00	75,00	0,00	75,00
	AGENCIA DE DESARROLLO ECONOMICO DE LA RIOJA	25,00	0,00	25,00	25,00
		-----	-----	-----	-----

Empresa participada	Titular de la participación	%Nominal	%Efectivo estatal	%Efectivo territorial	%Efectivo Total
		100,00	75,00	25,00	100,00
GESTOR DE INFRAESTRUCTURAS FERROVIARIAS	ESTADO	100,00	100,00	0,00	100,00
GRANITOS DE BARCARROTA S.A (EN LIQUIDACION)	EMPRESA NACIONAL ADARO	100,00	100,00	0,00	100,00
GRUAS Y UTILLAJES, S.A.	B.W.E.	100,00	100,00	0,00	100,00
HIDROGUADIANA, S.A.	SEPI	100,00	100,00	0,00	100,00
HULLERAS DEL NORTE S.A.	SEPI	100,00	100,00	0,00	100,00
IDAE-TRADEMA BETANZOS, A.I.E.	IDAE	85,00	85,00	0,00	85,00
INDUSTRIAL RE, S.A.	MUSINI	99,03	97,19	0,00	97,19
	INTERBOLSA	0,97	0,77	0,00	0,77
		-----	-----	-----	-----
		100,00	97,96	0,00	97,96
INDUSTRIAS MECANICAS DEL NOROESTE, S.A.	SEPI	100,00	100,00	0,00	100,00
INFOINVEST, S.A.	SEPI	100,00	100,00	0,00	100,00
INFRAESTRUCTURAS Y EQUIPAMIENTOS HISPALENSES, S.A.	D.G.P.E.	85,00	85,00	0,00	85,00
	AYUNTAMIENTO DE SEVILLA	15,00	0,00	15,00	15,00
		-----	-----	-----	-----
		100,00	85,00	15,00	100,00
INGENIERIA DE SISTEMAS PARA LA DEFENSA DE ESPAÑA, S.A.	INTA	100,00	100,00	0,00	100,00
INGENIERIA Y ECONOMIA DEL TRANSPORTE, S.A.	AENA	61,00	61,00	0,00	61,00
	RENFE	34,00	34,00	0,00	34,00
	GIF	5,00	5,00	0,00	5,00
		-----	-----	-----	-----
		100,00	100,00	0,00	100,00
INGENIERIA Y SERVICIOS AEROESPACIALES, S.A.	INTA	100,00	100,00	0,00	100,00
INGRUINSA, S.A.	INFOINVEST	100,00	100,00	0,00	100,00
INI FINANCE B.V.	SEPI	100,00	100,00	0,00	100,00
INI-RAIL, S.A.	SEPI	100,00	100,00	0,00	100,00
INIEXPORT, S.A.	SEPI	100,00	100,00	0,00	100,00
INISAS, CIA. DE SEGUROS Y REASEGUROS, S.A.	SEPI	92,41	92,41	0,00	92,41
	FUNDACIÓN DE SERVICIOS LABORALES	7,40	7,40	0,00	7,40
		-----	-----	-----	-----
		99,81	99,81	0,00	99,81

Empresa participada	Titular de la participación	%Nominal	%Efectivo estatal	%Efectivo territorial	%Efectivo Total	
INMOBILIARIA DE LA ZONA FRANCA DE CÁDIZ S.L.	SOCIEDAD GENERAL DE LA BAHÍA DE CÁDIZ	100,00	100,00	0,00	100,00	
INMOBILIARIA DE PROMOCIONES Y ARRIENDOS, S.A.	D.G.P.E.	100,00	100,00	0,00	100,00	
INSTITUTO DE CREDITO OFICIAL	ESTADO	100,00	100,00	0,00	100,00	
INSTITUTO PARA LA DIVERSIFICACION Y AHORRO DE LA ENERGIA	ESTADO	100,00	100,00	0,00	100,00	
INTERBOLSA, S.A.	MUSINI	80,00	78,51	0,00	78,51	
	ENDESA*	20,00	0,62	0,00	0,62	
		-----	-----	-----	-----	
		100,00	79,13	0,00	79,13	
IONMED ESTERILIZACION, S.A.	ENUSA INDUSTRIAS AVANZADAS	52,41	52,41	0,00	52,41	
IZAR CONSTRUCCIONES NAVALES, S.A.	SEPI	100,00	100,00	0,00	100,00	
JUNTA MIXTA SANTA ANA	S. E. P. E.S.	100,00	100,00	0,00	100,00	
LA ALMORAIMA, S.A.	PARQUES NACIONALES	100,00	100,00	0,00	100,00	
LA PALABRA GRUPO COMUNICACIÓN, S.L.	RILCO	100,00	100,00	0,00	100,00	
LOTERIAS Y APUESTAS DEL ESTADO	ESTADO	100,00	100,00	0,00	100,00	
MERCADOS CENTRALES DE ABASTECIMIENTO DE ASTURIAS, S.A.	MERCASA	51,00	51,00	0,00	51,00	
	S. R. DE PROMOCION PRINCIPADO DE ASTURIAS	35,24	0,00	19,08	19,08	
	AYUNTAMIENTO DE OVIEDO	6,04	0,00	6,04	6,04	
	AYUNTAMIENTO DE AVILES	2,02	0,00	2,02	2,02	
	AYUNTAMIENTO DE MIERES	1,72	0,00	1,72	1,72	
	AYUNTAMIENTO DE SIERO	1,57	0,00	1,57	1,57	
	AYUNTAMIENTO DE LANGREO	1,13	0,00	1,13	1,13	
	AYUNTAMIENTO DE SAN MARTIN DEL REY AURELIO	0,75	0,00	0,75	0,75	
	AYUNTAMIENTO DE LLANERA	0,53	0,00	0,53	0,53	
			-----	-----	-----	-----
			100,00	51,00	32,84	83,84
MERCADOS CENTRALES DE ABASTECIMIENTO DE BADAJOZ, S.A.	MERCASA	96,34	96,34	0,00	96,34	
	AYUNTAMIENTO DE BADAJOZ	1,83	0,00	1,83	1,83	
		-----	-----	-----	-----	
		98,17	96,34	1,83	98,17	
MERCADOS CENTRALES DE ABASTECIMIENTO DE CORDOBA, S.A.	MERCASA	53,24	53,24	0,00	53,24	
	AYUNTAMIENTO DE CORDOBA	46,68	0,00	46,68	46,68	

Empresa participada	Titular de la participación	%Nominal	%Efectivo estatal	%Efectivo territorial	%Efectivo Total
MERCADOS CENTRALES DE ABASTECIMIENTO DE LAS PALMAS, S.A.		99,92	53,24	46,68	99,92
	MERCASA	58,30	58,30	0,00	58,30
	AYUNTAMIENTO DE LAS PALMAS DE GRAN CANARIA	41,60	0,00	41,60	41,60
MERCADOS CENTRALES DE ABASTECIMIENTO DE MALAGA, S.A.		99,90	58,30	41,60	99,90
	MERCASA	87,23	87,23	0,00	87,23
	AYUNTAMIENTO DE MALAGA	12,65	0,00	12,65	12,65
MERCADOS CENTRALES DE ABASTECIMIENTO, S.A.		99,88	87,23	12,65	99,88
	FEGA	57,34	57,34	0,00	57,34
	D.G.P.E.	42,66	42,66	0,00	42,66
		100,00	100,00	0,00	100,00
MINAS DE ALMADEN Y ARRAYANES, S.A.	SEPI	100,00	100,00	0,00	100,00
MOLYPHARMA, S.A.	ENUSA INDUSTRIAS AVANZADAS	51,00	51,00	0,00	51,00
MUSINI VIDA, S.A. DE SEGUROS Y REASEGUROS	MUSINI	100,00	98,14	0,00	98,14
MUSINI, S. A. DE SEGUROS Y REASEGUROS	SEPI	97,93	97,93	0,00	97,93
	AENA	0,10	0,10	0,00	0,10
	RENFE	0,06	0,06	0,00	0,06
	ISDEFE	0,05	0,05	0,00	0,05
	DEFEX	0,00	0,00	0,00	0,00
	CNMV	0,00	0,00	0,00	0,00
	EMGRISA	0,00	0,00	0,00	0,00
	SODIAR	0,00	0,00	0,00	0,00
	ICO	0,00	0,00	0,00	0,00
	EXPANSION EXTERIOR	0,00	0,00	0,00	0,00
	SODICAMAN	0,00	0,00	0,00	0,00
	SODIGA	0,00	0,00	0,00	0,00
			98,14	98,14	0,00
NAVIERA CASTELLANA, S.A.	AESA	100,00	100,00	0,00	100,00

Empresa participada	Titular de la participación	%Nominal	%Efectivo estatal	%Efectivo territorial	%Efectivo Total
NAVIERA MALLORQUINA, S.A.	TRASMEDITERRANEA	100,00	95,24	0,00	95,24
NISA HOL, S.A.	HOLSA	100,00	51,00	49,00	100,00
OLEAGINOSAS DEL CENTRO, S.A.	ALIMENTOS Y ACEITES	100,00	100,00	0,00	100,00
OLYMPIC MOLL, S.A.	MERCASA	100,00	100,00	0,00	100,00
OPERADORA DE LOS LAGOS, S.A.	ENAUZA	51,00	51,00	0,00	51,00
PARADORES DE TURISMO DE ESPAÑA, S.A.	D.G.P.E.	100,00	100,00	0,00	100,00
PARQUE COMERCIAL LAS SALINAS, S.A.	CONSORCIO DE LA ZONA FRANCA DE CÁDIZ	60,00	60,00	0,00	60,00
PARQUE EMPRESARIAL PRINCIPADO DE ASTURIAS, S.L.	INFOINVEST	100,00	100,00	0,00	100,00
POLIGONO INDUSTRIAL DE GRANADILLA, PARQUE TECNOLOGICO DE TENERIFE	S. E. P. E.S.	52,00	52,00	0,00	52,00
	CABILDO INSULAR DE TENERIFE	24,48	0,00	24,48	24,48
	COMUNIDAD DE CANARIAS	23,52	0,00	23,52	23,52
		-----	-----	-----	-----
		100,00	52,00	48,00	100,00
PORTEL SERVICIOS TELEMATICOS, S.A.	PUERTOS DEL ESTADO	51,00	51,00	0,00	51,00
PRERREDUCIDOS INTEGRADOS DEL SUROESTE DE ESPAÑA, S.A.	SEPI	100,00	100,00	0,00	100,00
PRODUCCION Y TECNOLOGIA DE PREFABRICADOS A.E.I.E.	TRAGSA	75,00	75,00	0,00	75,00
	TRAGSATEC	20,00	20,00	0,00	20,00
	TRAPSA	5,00	5,00	0,00	5,00
		-----	-----	-----	-----
		100,00	100,00	0,00	100,00
PROGRAMAS Y EXPLOTACIONES DE RADIODIFUSION, S.A.	D.G.P.E.	100,00	100,00	0,00	100,00
PUERTO SECO DE MADRID, S.A.	S. E. P. E.S.	34,00	34,00	0,00	34,00
	A.P. DE VALENCIA	11,50	11,50	0,00	11,50
	A.P. DE LA BAHIA DE ALGECIRAS	11,50	11,50	0,00	11,50
	A.P. DE BARCELONA	11,50	11,50	0,00	11,50
	A.P. DE BILBAO	11,50	11,50	0,00	11,50
	PUERTOS DEL ESTADO	5,00	5,00	0,00	5,00
	IMADE	15,00	0,00	15,00	15,00
		-----	-----	-----	-----
		100,00	85,00	15,00	100,00
PUERTOS DEL ESTADO	ESTADO	100,00	100,00	0,00	100,00

Empresa participada	Titular de la participación	%Nominal	%Efectivo estatal	%Efectivo territorial	%Efectivo Total
QUIMICA DEL ESTRONCIO, S.A.	MAYASA	51,00	51,00	0,00	51,00
RADIO NACIONAL DE ESPAÑA, S.A.	RTVE	100,00	100,00	0,00	100,00
RED IBEROAMERICANA DE LOGÍSTICA Y COMERCIO, S.A.	CONSORCIO DE LA ZONA FRANCA DE CÁDIZ	100,00	100,00	0,00	100,00
RED NACIONAL DE FERROCARRILES ESPAÑOLES	ESTADO	100,00	100,00	0,00	100,00
REDALSA, S.A.	RENFE	52,00	52,00	0,00	52,00
	ACERALIA*	26,00	0,01	0,00	0,01
		-----	-----	-----	-----
		78,00	52,01	0,00	52,01
REICASTRO, S.A.	HUNOSA	51,00	51,00	0,00	51,00
REMOLCADORES DEL NOROESTE, S.A.	IZAR	100,00	100,00	0,00	100,00
REMOLQUES MARITIMOS, S.A.	SASEMAR	100,00	100,00	0,00	100,00
RUMASA, S.A.	D.G.P.E.	100,00	100,00	0,00	100,00
S. E. P. E.S. ENTIDAD PUBLICA EMPRESARIAL DE SUELO	ESTADO	100,00	100,00	0,00	100,00
S.A. DE PROMOCION Y EQUIPAMIENTO DE SUELO DE VILLARROBLEDO	S. E. P. E.S.	52,00	52,00	0,00	52,00
	AYUNTAMIENTO DE VILLARROBLEDO	40,00	0,00	40,00	40,00
	DIPUTACION PROVINCIAL DE ALBACETE	8,00	0,00	8,00	8,00
		-----	-----	-----	-----
		100,00	52,00	48,00	100,00
SAES CAPITAL, S.A.	IZAR	51,00	51,00	0,00	51,00
	INDRA*	49,00	0,00	0,00	0,00
		-----	-----	-----	-----
		100,00	51,00	0,00	51,00
SANIDAD ANIMAL Y SERVICIOS GANADEROS, S.A.	TRAGSA	100,00	100,00	0,00	100,00
SDAD. ESTATAL PARA LA EJECUCION DE PROGRAMAS Y ACTUACIONES CONMEMORATIVAS DEL V CENTENARIO DEL DESCUBRIMIENTO DE AMERICA SA (EN LIQUIDACION)	D.G.P.E.	100,00	100,00	0,00	100,00
SEPI DESARROLLO EMPRESARIAL, S.A. (antes OFICINA DE DINAMIZACION DE ACTIVIDADES, S.A.)	ALTOS HORNOS DE VIZCAYA	100,00	100,00	0,00	100,00
SERVEI MANCOMUNAT DE PREVENCIÓ DEL PORT DE TARRAGONA, S.A.	SEED PTO TARRAGONA	51,00	26,01	0,00	26,01
	A.P. DE TARRAGONA	49,00	49,00	0,00	49,00
		-----	-----	-----	-----
		100,00	75,01	0,00	75,01

Empresa participada	Titular de la participación	%Nominal	%Efectivo estatal	%Efectivo territorial	%Efectivo Total
SERVICIOS COMERCIALES DE INFORMATICA Y MARITIMOS, S.A.	AESA	100,00	100,00	0,00	100,00
SERVIFINANZAS, S.A.	MUSINI	100,00	98,14	0,00	98,14
SHS CERAMICAS, S.A.	ENUSA INDUSTRIAS AVANZADAS	70,00	70,00	0,00	70,00
SISTEMAS TECNICOS DE LOTERIAS DEL ESTADO, S.A.	LAE	68,15	68,15	0,00	68,15
	TELEFONICA*	31,75	0,02	0,00	0,02
	IMPROASA	0,10	0,10	0,00	0,10
		-----	-----	-----	-----
		100,00	68,27	0,00	68,27
SOCIEDAD ANONIMA DE PROMOCION Y EQUIPAMIENTO DE SUELO DE ALMANSA	S. E. P. E.S.	62,00	62,00	0,00	62,00
	AYUNTAMIENTO DE ALMANSA	34,00	0,00	34,00	34,00
	DIPUTACION PROVINCIAL DE ALBACETE	4,00	0,00	4,00	4,00
		-----	-----	-----	-----
		100,00	62,00	38,00	100,00
SOCIEDAD ANONIMA DE TECNOLOGIA NAVAL	AESA	100,00	100,00	0,00	100,00
SOCIEDAD ANONIMA ESTATAL DE CAUCION AGRARIA	D.G.P.E.	80,00	80,00	0,00	80,00
	FECA	20,00	20,00	0,00	20,00
		-----	-----	-----	-----
		100,00	100,00	0,00	100,00
SOCIEDAD ASTURIANA DE DIVERSIFICACIÓN MINERA, S.A.	HUNOSA	100,00	100,00	0,00	100,00
SOCIEDAD DE INFRAESTRUCTURAS Y EQUIPAMIENTOS PENITENCIARIOS, S.A.	D.G.P.E.	100,00	100,00	0,00	100,00
SOCIEDAD ESPAÑOLA DE ESTUDIOS PARA LA COMUNICACION FIJA A TRAVES DEL ESTRECHO DE GIBRALTAR, S.A.	D.G.P.E.	100,00	100,00	0,00	100,00
SOCIEDAD ESTATAL CANAL DE NAVARRA S.A.	AGUAS DE LA CUENCA DEL EBRO	92,50	92,50	0,00	92,50
	COMUNIDAD FORAL DE NAVARRA	7,50	0,00	7,50	7,50
		-----	-----	-----	-----
		100,00	92,50	7,50	100,00
SOCIEDAD ESTATAL CANAL DE SEGARRA GARRIGUES, S.A	AGUAS DE LA CUENCA DEL EBRO	100,00	100,00	0,00	100,00
SOCIEDAD ESTATAL CORREOS Y TELEGRAFOS	D.G.P.E.	100,00	100,00	0,00	100,00
SOCIEDAD ESTATAL DE CONMEMORACIONES CULTURALES, S.A.(antes SOCIEDAD ESTATAL ESPAÑA NUEVO MILENIO, S.A.)	D.G.P.E.	100,00	100,00	0,00	100,00
SOCIEDAD ESTATAL DE ESTIBA Y DESESTIBA DEL PUERTO DE ALCUDIA, S.A.	A.P. DE BALEARES	51,00	51,00	0,00	51,00
SOCIEDAD ESTATAL DE ESTIBA Y DESESTIBA DEL PUERTO DE ALGECIRAS-LA LINEA, S.A.	A.P. DE LA BAHIA DE ALGECIRAS	51,02	51,02	0,00	51,02

Empresa participada	Titular de la participación	%Nominal	%Efectivo estatal	%Efectivo territorial	%Efectivo Total
SOCIEDAD ESTATAL DE ESTIBA Y DESESTIBA DEL PUERTO DE ALICANTE, S.A.	A.P. DE ALICANTE	51,02	51,02	0,00	51,02
SOCIEDAD ESTATAL DE ESTIBA Y DESESTIBA DEL PUERTO DE ALMERIA, S.A.	A.P. DE ALMERIA-MOTRIL	51,00	51,00	0,00	51,00
SOCIEDAD ESTATAL DE ESTIBA Y DESESTIBA DEL PUERTO DE ARRECIFE DE LANZAROTE, S.A.	A.P. DE LAS PALMAS	51,00	51,00	0,00	51,00
SOCIEDAD ESTATAL DE ESTIBA Y DESESTIBA DEL PUERTO DE AVILES, S.A.	A.P. DE AVILES	51,00	51,00	0,00	51,00
SOCIEDAD ESTATAL DE ESTIBA Y DESESTIBA DEL PUERTO DE BARCELONA, S.A.	A.P. DE BARCELONA	50,85	50,85	0,00	50,85
	TRASMEDITERRANEA	3,80	3,62	0,00	3,62
		-----	-----	-----	-----
		54,65	54,47	0,00	54,47
SOCIEDAD ESTATAL DE ESTIBA Y DESESTIBA DEL PUERTO DE BILBAO, S.A.	A.P. DE BILBAO	51,02	51,02	0,00	51,02
SOCIEDAD ESTATAL DE ESTIBA Y DESESTIBA DEL PUERTO DE CARTAGENA, S.A.	A.P. DE CARTAGENA	51,00	51,00	0,00	51,00
SOCIEDAD ESTATAL DE ESTIBA Y DESESTIBA DEL PUERTO DE CASTELLON, S.A.	A.P. DE CASTELLON	51,00	51,00	0,00	51,00
SOCIEDAD ESTATAL DE ESTIBA Y DESESTIBA DEL PUERTO DE CEUTA, S.A.	A.P. DE CEUTA	51,00	51,00	0,00	51,00
	TRASMEDITERRANEA	3,59	3,42	0,00	3,42
		-----	-----	-----	-----
		54,59	54,42	0,00	54,42
SOCIEDAD ESTATAL DE ESTIBA Y DESESTIBA DEL PUERTO DE FERROL, S.A.	A.P. DE FERROL-SAN CIPRIAN	51,00	51,00	0,00	51,00
SOCIEDAD ESTATAL DE ESTIBA Y DESESTIBA DEL PUERTO DE GANDIA, S.A.	A.P. DE VALENCIA	51,00	51,00	0,00	51,00
SOCIEDAD ESTATAL DE ESTIBA Y DESESTIBA DEL PUERTO DE GIJON, S.A.	A.P. DE GIJON	51,00	51,00	0,00	51,00
SOCIEDAD ESTATAL DE ESTIBA Y DESESTIBA DEL PUERTO DE HUELVA, S.A.	A.P. DE HUELVA	51,00	51,00	0,00	51,00
SOCIEDAD ESTATAL DE ESTIBA Y DESESTIBA DEL PUERTO DE IBIZA, S.A.	A.P. DE BALEARES	51,00	51,00	0,00	51,00
SOCIEDAD ESTATAL DE ESTIBA Y DESESTIBA DEL PUERTO DE LA BAHIA DE CADIZ, S.A.	A.P. DE BAHIA DE CADIZ	51,02	51,02	0,00	51,02
	CONCASA*	8,17	0,00	0,00	0,00
	TERMINAL POLIVALENTE PTO. DE CADIZ*	8,17	2,84	0,00	2,84
		-----	-----	-----	-----
		67,36	53,86	0,00	53,86
SOCIEDAD ESTATAL DE ESTIBA Y DESESTIBA DEL PUERTO DE LA CORUÑA, S.A.	A.P. DE LA CORUÑA	51,00	51,00	0,00	51,00
SOCIEDAD ESTATAL DE ESTIBA Y DESESTIBA DEL PUERTO DE LA LUZ Y LAS PALMAS, S.A.	A.P. DE LAS PALMAS	51,00	51,00	0,00	51,00
	TERMINAL DE CARGA RODADA CANARIAS*	6,54	3,05	0,00	3,05
		-----	-----	-----	-----
		57,54	54,05	0,00	54,05
SOCIEDAD ESTATAL DE ESTIBA Y DESESTIBA DEL PUERTO DE MAHON, S.A.	A.P. DE BALEARES	51,00	51,00	0,00	51,00

Empresa participada	Titular de la participación	%Nominal	%Efectivo estatal	%Efectivo territorial	%Efectivo Total
SOCIEDAD ESTATAL DE ESTIBA Y DESESTIBA DEL PUERTO DE MALAGA, S.A.	A.P. DE MALAGA	50,92	50,92	0,00	50,92
	TRASMEDITERRANEA	9,55	9,10	0,00	9,10
		60,47	60,02	0,00	60,02
SOCIEDAD ESTATAL DE ESTIBA Y DESESTIBA DEL PUERTO DE MARIN, S.A.	A.P. DE MARIN Y RIA DE PONTEVEDRA	51,00	51,00	0,00	51,00
SOCIEDAD ESTATAL DE ESTIBA Y DESESTIBA DEL PUERTO DE MELILLA, S.A.	A.P. DE MELILLA	51,00	51,00	0,00	51,00
	TRASMEDITERRANEA	4,90	4,67	0,00	4,67
		55,90	55,67	0,00	55,67
SOCIEDAD ESTATAL DE ESTIBA Y DESESTIBA DEL PUERTO DE MOTRIL, S.A.	A.P. DE ALMERIA-MOTRIL	51,00	51,00	0,00	51,00
SOCIEDAD ESTATAL DE ESTIBA Y DESESTIBA DEL PUERTO DE PALMA DE MALLORCA, S.A.	A.P. DE BALEARES	51,00	51,00	0,00	51,00
	TRASMEDITERRANEA	17,14	16,32	0,00	16,32
		68,14	67,32	0,00	67,32
SOCIEDAD ESTATAL DE ESTIBA Y DESESTIBA DEL PUERTO DE PASAJES, S.A.	A.P. DE PASAJES	51,02	51,02	0,00	51,02
SOCIEDAD ESTATAL DE ESTIBA Y DESESTIBA DEL PUERTO DE SAGUNTO, S.A.	AUTORIDAD PORTUARIA DE VALENCIA	51,00	51,00	0,00	51,00
SOCIEDAD ESTATAL DE ESTIBA Y DESESTIBA DEL PUERTO DE SAN SEBASTIAN DE LA GOMERA, S.A.	AUTORIDAD PORTUARIA DE SANTA CRUZ DE TENERIFE	90,60	90,60	0,00	90,60
	TRASMEDITERRANEA	3,00	2,86	0,00	2,86
		93,60	93,46	0,00	93,46
SOCIEDAD ESTATAL DE ESTIBA Y DESESTIBA DEL PUERTO DE SANTA CRUZ DE LA PALMA, S.A.	A.P. DE SANTA CRUZ DE TENERIFE	51,06	51,06	0,00	51,06
SOCIEDAD ESTATAL DE ESTIBA Y DESESTIBA DEL PUERTO DE SANTA CRUZ DE TENERIFE, S.A.	A.P. DE SANTA CRUZ DE TENERIFE	51,02	51,02	0,00	51,02
	TERMINAL DE CARGA RODADA CANARIAS*	6,73	3,14	0,00	3,14
		57,75	54,16	0,00	54,16
SOCIEDAD ESTATAL DE ESTIBA Y DESESTIBA DEL PUERTO DE SANTANDER, S.A.	A.P. DE SANTANDER	51,02	51,02	0,00	51,02
SOCIEDAD ESTATAL DE ESTIBA Y DESESTIBA DEL PUERTO DE SEVILLA, S.A.	A.P. DE SEVILLA	50,92	50,92	0,00	50,92
SOCIEDAD ESTATAL DE ESTIBA Y DESESTIBA DEL PUERTO DE TARRAGONA, S.A.	A.P. DE TARRAGONA	51,00	51,00	0,00	51,00
SOCIEDAD ESTATAL DE ESTIBA Y DESESTIBA DEL PUERTO DE VALENCIA, S.A.	A.P. DE VALENCIA	51,02	51,02	0,00	51,02
	TERPOVAL, S.A.*	2,65	1,26	0,00	1,26
		53,67	52,28	0,00	52,28

Empresa participada	Titular de la participación	%Nominal	%Efectivo estatal	%Efectivo territorial	%Efectivo Total
SOCIEDAD ESTATAL DE ESTIBA Y DESESTIBA DEL PUERTO DE VIGO S.A.	A.P. DE VIGO	51,02	51,02	0,00	51,02
SOCIEDAD ESTATAL DE ESTIBA Y DESESTIBA DEL PUERTO DE VILLAGARCIA DE AROSA, S.A.	A.P. DE VILLAGARCIA DE AROSA	51,00	51,00	0,00	51,00
SOCIEDAD ESTATAL DE ESTIBA Y DESESTIBA DEL PUERTO DEL ROSARIO DE FUERTEVENTURA, S.A.	A.P. DE LAS PALMAS	51,00	51,00	0,00	51,00
SOCIEDAD ESTATAL DE ESTIBA Y DESESTIBA DEL PUERTO LA ESTACA DE EL HIERRO, S.A.	A.P.DE SANTA CRUZ DE TENERIFE	100,00	100,00	0,00	100,00
SOCIEDAD ESTATAL DE GESTION DE ACTIVOS, S.A.	D.G.P.E.	100,00	100,00	0,00	100,00
SOCIEDAD ESTATAL DE GESTIÓN DE LA INFORMACIÓN TURÍSTICA, S.A.(antes SOCIEDAD ESTATAL DE TRANSICION AL EURO, S.A.)	D.G.P.E.	100,00	100,00	0,00	100,00
SOCIEDAD ESTATAL DE GESTION INMOBILIARIA DE PATRIMONIO, S.A.	D.G.P.E.	100,00	100,00	0,00	100,00
SOCIEDAD ESTATAL DE INFRAESTRUCTURAS AGRARIAS DE LA MESETA SUR, S.A.	D.G.P.E.	100,00	100,00	0,00	100,00
SOCIEDAD ESTATAL DE INFRAESTRUCTURAS AGRARIAS DEL NORDESTE, S.A.	D.G.P.E.	100,00	100,00	0,00	100,00
SOCIEDAD ESTATAL DE INFRAESTRUCTURAS AGRARIAS DEL NORTE, S.A.	D.G.P.E.	100,00	100,00	0,00	100,00
SOCIEDAD ESTATAL DE INFRAESTRUCTURAS AGRARIAS DEL SUR Y ESTE, S.A.	D.G.P.E.	100,00	100,00	0,00	100,00
SOCIEDAD ESTATAL DE PARTICIPACIONES INDUSTRIALES	ESTADO	100,00	100,00	0,00	100,00
SOCIEDAD ESTATAL PARA EL DESARROLLO DEL DISEÑO Y LA INNOVACION, S.A.	D.G.P.E.	40,00	40,00	0,00	40,00
	CDTI	30,00	30,00	0,00	30,00
	ICEX	30,00	30,00	0,00	30,00
		-----	-----	-----	-----
		100,00	100,00	0,00	100,00
SOCIEDAD ESTATAL PARA EXPOSICIONES INTERNACIONALES, S.A. (antes S.E. HANOVER 2000, S.A.)	D.G.P.E.	100,00	100,00	0,00	100,00
SOCIEDAD ESTATAL PARA LA ACCIÓN CULTURAL EN EL EXTERIOR, S.A. (antes S.E.CENTENARIOS FELIPE II Y CARLOS V,S.A.)	D.G.P.E.	100,00	100,00	0,00	100,00
SOCIEDAD GENERAL DE LA BAHÍA DE CÁDIZ, S.A.	CONSORCIO DE LA ZONA FRANCA DE CÁDIZ	100,00	100,00	0,00	100,00
SOCIEDAD PARA EL DESARROLLO INDUSTRIAL DE ANDALUCIA, S.A.	SEPI	60,29	60,29	0,00	60,29
	SOPREA	6,19	0,00	6,19	6,19
	DIPUTACION PROVINCIAL DE ALMERIA	0,32	0,00	0,32	0,32
	DIPUTACION PROVINCIAL DE SEVILLA	0,31	0,00	0,31	0,31
	DIPUTACION PROVINCIAL DE GRANADA	0,31	0,00	0,31	0,31

Empresa participada	Titular de la participación	%Nominal	%Efectivo estatal	%Efectivo territorial	%Efectivo Total
	DIPUTACION PROVINCIAL DE HUELVA	0,31	0,00	0,31	0,31
	DIPUTACION PROVINCIAL DE JAEN	0,31	0,00	0,31	0,31
	DIPUTACION PROVINCIAL DE CADIZ	0,31	0,00	0,31	0,31
	DIPUTACION PROVINCIAL DE CORDOBA	0,31	0,00	0,31	0,31
	DIPUTACION PROVINCIAL DE MALAGA	0,21	0,00	0,21	0,21
		-----	-----	-----	-----
SOCIEDAD PARA EL DESARROLLO INDUSTRIAL DE ARAGON, S.A.		68,87	60,29	8,58	68,87
	SEPI	51,00	51,00	0,00	51,00
	BBVA*	5,50	0,00	0,00	0,00
	INSTITUTO DEL SUELO Y LA VIVIENDA DE ARAGON	6,00	0,00	6,00	6,00
		-----	-----	-----	-----
SOCIEDAD PARA EL DESARROLLO INDUSTRIAL DE CASTILLA-LA MANCHA, S.A.		62,50	51,00	6,00	57,00
	SEPI	51,00	51,00	0,00	51,00
	JUNTA DE COMUNIDADES DE CASTILLA-LA MANCHA	9,60	0,00	9,60	9,60
	DIPUTACION PROVINCIAL DE CUENCA	5,91	0,00	5,91	5,91
	DIPUTACION PROVINCIAL DE CIUDAD REAL	5,91	0,00	5,91	5,91
	DIPUTACION PROVINCIAL DE GUADALAJARA	3,94	0,00	3,94	3,94
	DIPUTACION PROVINCIAL DE TOLEDO	3,94	0,00	3,94	3,94
	DIPUTACION PROVINCIAL DE ALBACETE	3,94	0,00	3,94	3,94
		-----	-----	-----	-----
SOCIEDAD PARA EL DESARROLLO INDUSTRIAL DE EXTREMADURA, S.A.		84,24	51,00	33,24	84,24
	SEPI	62,29	62,29	0,00	62,29
	BBVA*	2,96	0,00	0,00	0,00
	JUNTA DE EXTREMADURA	18,00	0,00	18,00	18,00
	DIPUTACION PROVINCIAL DE BADAJOZ	0,48	0,00	0,48	0,48
	DIPUTACION PROVINCIAL DE CACERES	0,48	0,00	0,48	0,48

Empresa participada	Titular de la participación	%Nominal	%Efectivo estatal	%Efectivo territorial	%Efectivo Total
	DIPUTACION PROVINCIAL DE BADAJOZ	0,48	0,00	0,48	0,48
		84,69	62,29	19,44	81,73
SOCIEDAD PARA LAS ENSEÑANZAS AERONAUTICAS CIVILES, S.A.	D.G.P.E.	100,00	100,00	0,00	100,00
SUELO INDUSTRIAL DE GALICIA, S.A.	S. E. P. E.S.	53,61	53,61	0,00	53,61
	XUNTA DE GALICIA	13,17	0,00	13,17	13,17
		66,78	53,61	13,17	66,78
TECNOLOGIA E INVESTIGACION FERROVIARIA, S.A.	RENFE	51,00	51,00	0,00	51,00
	INECO	49,00	49,00	0,00	49,00
		100,00	100,00	0,00	100,00
TECNOLOGIA Y GESTION DE LA INNOVACION, S.A.	SEPI	100,00	100,00	0,00	100,00
TECNOLOGIA, ARQUITECTURA Y SISTEMAS, S.A.	MERCASA	100,00	100,00	0,00	100,00
TECNOLOGIAS Y SERVICIOS AGRARIOS, S.A.	TRAGSA	100,00	100,00	0,00	100,00
TECONMA, S.A.	ENUSA INDUSTRIAS AVANZADAS	60,00	60,00	0,00	60,00
TELEVISION ESPAÑOLA, S.A.	RTVE	100,00	100,00	0,00	100,00
THERON, DESARROLLO Y REESTRUCTURACION DEL RECINTO EXTERIOR DE LA ZONA FRANCA DE CADIZ, S.L.	CONSORCIO DE LA ZONA FRANCA DE CÁDIZ	100,00	100,00	0,00	100,00
VALENCIA PLATAFORMA INTERMODAL Y LOGISTICA, S.A.	A.P. DE VALENCIA	86,86	86,86	0,00	86,86
	S. E. P. E.S.	9,00	9,00	0,00	9,00
	GENERALITAT VALENCIANA	2,07	0,00	2,07	2,07
	AYUNTAMIENTO DE VALENCIA	2,07	0,00	2,07	2,07
		100,00	95,86	4,14	100,00
VIGO ACTIVO SOCIEDAD DE CAPITAL RIESGO, S.A.	CONSORCIO DE LA ZONA FRANCA DE VIGO	80,68	80,68	0,00	80,68
VIÑEDOS ESPAÑOLES, S.L.	EXPASA	100,00	100,00	0,00	100,00
WESER ENGINEERING GMBH	IZAR	100,00	100,00	0,00	100,00
WORLD TRADE CENTER BARCELONA, S.A.	A.P. DE BARCELONA	52,28	52,28	0,00	52,28
	TRASMEDITERRANEA	16,51	15,72	0,00	15,72
	FOMENTO DE CONSTRUCCIONES Y CONTRATAS*	16,51	0,01	0,00	0,01
	BSCH*	9,99	0,00	0,00	0,00

Empresa participada	Titular de la participación	%Nominal	%Efectivo estatal	%Efectivo territorial	%Efectivo Total
	GRUPO DRAGADOS*	4,71	0,01	0,00	0,01
		----- 100,00	----- 68,02	----- 0,00	----- 68,02

5.2. SECTOR PÚBLICO EMPRESARIAL AUTONÓMICO

Empresa participada	Denominacion Social Matriz	%Nominal	%Efectivo estatal	%Efectivo territorial	%Efectivo Total
ABANTO-ZIERBENAKO INDUSTRIALDEA, S.A. (1) .	SPRILUR, S.A.	51,00	0,00	49,55	49,55
	DIPUTACIÓN FORAL DE VIZCAYA	48,00	0,00	48,00	48,00
	AYUNTAMIENTO DE ABANTO-ZIERBENA	1,00	0,00	1,00	1,00
		-----	-----	-----	-----
		100,00	0,00	98,55	98,55
ABEREKIN, S.A.(1)	DIPUTACIÓN REGIONAL DE CANTABRIA	28,52	0,00	28,52	28,52
	DIPUTACIÓN FORAL DE ALAVA	9,49	0,00	9,49	9,49
	DIPUTACIÓN FORAL DE GUIPUZCOA	9,49	0,00	9,49	9,49
	DIPUTACIÓN FORAL DE VIZCAYA	9,49	0,00	9,49	9,49
	INSTITUTO TECNICO Y DE GESTION GANADERO, S.A.	1,67	0,00	1,67	1,67
		-----	-----	-----	-----
		58,66	0,00	58,66	58,66
ACUICULTURA DE CEUTA, S.A.	SOCIEDAD PARA EL FOMENTO Y PROMOCION SOCIOECONOMICA DE CEUTA, S.A.	77,19	0,00	77,19	77,19
ADMINISTRACIO PROMOCIO I GESTIO, S.A.	GENERALITAT DE CATALUÑA	100,00	0,00	100,00	100,00
AGBAR ITV, S.L.	INSTITUT D'INVESTIGACIO APLICADA DE L'AUTOMOBIL	80,00	0,00	80,00	80,00
AGENCIA CATALANA DE L' AIGUA	GENERALITAT DE CATALUÑA	100,00	0,00	100,00	100,00
AGENCIA DáVALUACIO DE TECNOLOGIA MEDICA	GENERALITAT DE CATALUÑA	100,00	0,00	100,00	100,00
AGENCIA DE DESARROLLO ECONOMICO DE CASTILLA Y LEON	JUNTA DE CASTILLA Y LEÓN	100,00	0,00	100,00	100,00
AGENCIA DE DESARROLLO ECONOMICO DE LA RIOJA	COMUNIDAD DE LA RIOJA	100,00	0,00	100,00	100,00
AGENCIA DE GESTION DE LA ENERGIA DE CASTILLA- LA MANCHA	JUNTA DE COMUNIDADES DE CASTILLA-LA MANCHA	52,63	0,00	52,63	52,63
AGENCIA DE PATROCINI I MECENATGE, S.A.	GENERALITAT DE CATALUÑA	100,00	0,00	100,00	100,00
AGENCIA DE PROTECCION DE DATOS DE MADRID	COMUNIDAD DE MADRID	100,00	0,00	100,00	100,00
AGENCIA GALLEGA DE DESARROLLO RURAL	XUNTA DE GALICIA	100,00	0,00	100,00	100,00
AGENCIA MADRILEÑA PARA LA TUTELA DE ADULTOS	COMUNIDAD DE MADRID	100,00	0,00	100,00	100,00
AGENCIA NAVARRA DE INNOVACION Y TECNOLOGIA, S.A.	COMUNIDAD FORAL DE NAVARRA	100,00	0,00	100,00	100,00
AGENCIA VALENCIANA DEL TURISMO	GENERALITAT VALENCIANA	100,00	0,00	100,00	100,00
AGRUPACION DE PRODUCTORES DE PATATA DE CASTILLA-LEON, S.A.	JUNTA DE CASTILLA Y LEÓN	51,00	0,00	51,00	51,00
AGUAS DE CEUTA EMPRESA MUNICIPAL, S.A.	CIUDAD AUTÓNOMA DE CEUTA	100,00	0,00	100,00	100,00
AIARA ARANEKO INDUSTRIALDEA, S.A. (1) .	SPRILUR, S.A.	61,07	0,00	59,33	59,33

Empresa participada	Denominacion Social Matriz	%Nominal	%Efectivo estatal	%Efectivo territorial	%Efectivo Total
	ALAVA AGENCIA DE DESARROLLO, S.A.	38,93	0,00	38,93	38,93
		-----	-----	-----	-----
		100,00	0,00	98,26	98,26
AIGÜES TER-LLOBREGAT	GENERALITAT DE CATALUÑA	100,00	0,00	100,00	100,00
ALFOMBRAS LA ALPUJARREÑA, S.A. (EN LIQUIDACIÓN)	SOPREA	100,00	0,00	100,00	100,00
APARTAHOTEL TREVENQUE, S.A. (1)	PROMONEVADA, S.A. (1)	84,61	0,00	84,08	84,08
ARAGONESA DE AVALES, SOCIEDAD DE GARANTÍA RECÍPROCA (3)	IMPROASA	0,54	0,54	0,00	0,54
	DIPUTACIÓN GENERAL DE ARAGÓN	40,93	0,00	40,93	40,93
	INSTITUTO ARAGONES DE FOMENTO	15,15	0,00	15,15	15,15
	DIPUTACIÓN PROVINCIAL DE HUESCA	4,74	0,00	4,74	4,74
	DIPUTACIÓN PROVINCIAL DE ZARAGOZA	3,38	0,00	3,38	3,38
	DIPUTACIÓN PROVINCIAL DE TERUEL	2,71	0,00	2,71	2,71
		-----	-----	-----	-----
		67,45	0,54	66,91	67,45
AREA DE SERVICIO DE DESPEÑAPERROS, S.A. (1)	JUNTA DE ANDALUCÍA	46,51	0,00	46,51	46,51
	DIPUTACIÓN PROVINCIAL DE JAEN	46,50	0,00	46,50	46,50
		-----	-----	-----	-----
		93,01	0,00	93,01	93,01
AREAS DE PROMOCION EMPRESARIAL Y GESTION INDUSTRIAL ORGANIZADA, S.A.	COMUNIDAD DE MADRID	72,52	0,00	72,52	72,52
	INSTITUTO DE LA VIVIENDA DE MADRID	14,91	0,00	14,91	14,91
	TRES CANTOS, S.A	12,57	0,00	12,57	12,57
		-----	-----	-----	-----
		100,00	0,00	100,00	100,00
ARRENDAMIENTOS Y PROMOCIONES DE LA COMUNIDAD DE MADRID, S.A.	COMUNIDAD DE MADRID	100,00	0,00	100,00	100,00
ASISTEL SERVICIO DE INTERPRETACION TELEFONICA, S.A.	INSTITUTO ARAGONES DE FOMENTO	100,00	0,00	100,00	100,00
AUTOPISTA DEL VALLE DEL DEBA, S.A. (1) .	COMUNIDAD AUTÓNOMA DE EUSKADI	50,00	0,00	50,00	50,00
	DIPUTACIÓN FORAL DE ALAVA	25,00	0,00	25,00	25,00
	DIPUTACIÓN FORAL DE GUIPUZCOA	25,00	0,00	25,00	25,00
		-----	-----	-----	-----
		100,00	0,00	100,00	100,00
AUTOPISTAS DE NAVARRA, S.A. (2) .	ENAUASA	50,00	50,00	0,00	50,00
	COMUNIDAD FORAL DE NAVARRA	50,00	0,00	50,00	50,00
		-----	-----	-----	-----

Empresa participada	Denominacion Social Matriz	%Nominal	%Efectivo estatal	%Efectivo territorial	%Efectivo Total
		100,00	50,00	50,00	100,00
BALUARTE PALACIO DE CONGRESOS Y AUDITORIO DE NAVARRA, S.A.	COMUNIDAD FORAL DE NAVARRA	100,00	0,00	100,00	100,00
BARCELONA AIRPORT CARGO AIE (2)	CENTROS LOGISTICOS AEROPORTUARIOS, S.A.	22,00	22,00	0,00	22,00
	CENTRO INTERMODAL DE LOGISTICA, S.A.	12,00	9,71	0,00	9,71
	CENTRE INTEGRAL DE MERCADERIES I ACTIVITATS LOGISTIQUES, S.A.	22,00	0,00	22,00	22,00
		-----	-----	-----	-----
BIC GIPUZKOA BERRILAN, S.A. (1)		56,00	31,71	22,00	53,71
	SOCIEDAD PARA LA PROMOCION Y RECONVERSION INDUSTRIAL, S.A.	45,00	0,00	43,47	43,47
	DIPUTACIÓN FORAL DE GUIPUZCOA	29,00	0,00	29,00	29,00
	SOCIEDAD PARA EL DESARROLLO ECONOMICO DEL BAJO DEBA, S.A	7,68	0,00	0,96	0,96
	AYUNTAMIENTO DE SAN SEBASTIAN	2,81	0,00	2,81	2,81
	AYUNTAMIENTO DE HERNANI	2,81	0,00	2,81	2,81
	AGENCIA DE DESARROLLO DEL BIDASOA (7)	2,81	0,00	2,81	2,81
	-----	-----	-----	-----	
BILBAO EXHIBITION CENTRE, S.A (1)		90,11	0,00	81,86	81,86
	COMUNIDAD AUTÓNOMA DE EUSKADI	47,65	0,00	47,65	47,65
	DIPUTACIÓN FORAL DE VIZCAYA	47,65	0,00	47,65	47,65
	AYUNTAMIENTO DE BARACALDO	1,42	0,00	1,42	1,42
	-----	-----	-----	-----	
BILBAO RIA 2000, S.A. (3) .		96,72	0,00	96,72	96,72
	S. E. P. E.S.	25,00	25,00	0,00	25,00
	RENFE	10,00	10,00	0,00	10,00
	A.P. DE BILBAO	10,00	10,00	0,00	10,00
	FEVE	5,00	5,00	0,00	5,00
	COMUNIDAD AUTÓNOMA DE EUSKADI	15,00	0,00	15,00	15,00
	DIPUTACIÓN FORAL DE VIZCAYA	15,00	0,00	15,00	15,00
	AYUNTAMIENTO DE BILBAO	15,00	0,00	15,00	15,00
	AYUNTAMIENTO DE BARACALDO	5,00	0,00	5,00	5,00
		-----	-----	-----	-----
	100,00	50,00	50,00	100,00	
BIOARTIGAS, S.A. (1) .	AYUNTAMIENTO DE BILBAO	50,00	0,00	50,00	50,00

Empresa participada	Denominacion Social Matriz	%Nominal	%Efectivo estatal	%Efectivo territorial	%Efectivo Total
BIOSANMARKOS, S.A. (1) .	ENTE VASCO DE LA ENERGIA	50,00	0,00	50,00	50,00
		-----	-----	-----	-----
		100,00	0,00	100,00	100,00
		-----	-----	-----	-----
BIOSASIETA, S.A. (1)	ENTE VASCO DE LA ENERGIA	93,58	0,00	93,58	93,58
	MANCOMUNIDAD MUNICIPAL DE SAN MARCOS	6,42	0,00	6,42	6,42
		-----	-----	-----	-----
		100,00	0,00	100,00	100,00
CANAL DE COMUNICACIONES UNIDAS, S.A.	MANCOMUNIDAD DE SASIETA	50,00	0,00	50,00	50,00
	ENTE VASCO DE LA ENERGIA	50,00	0,00	50,00	50,00
		-----	-----	-----	-----
		100,00	0,00	100,00	100,00
CANAL DE ISABEL II	CANAL DE ISABEL II	51,00	0,00	51,00	51,00
CANAL DE ISABEL II	COMUNIDAD DE MADRID	100,00	0,00	100,00	100,00
CANAL EXTENSIA, S.A.	CANAL DE ISABEL II	75,00	0,00	75,00	75,00
CANAL SUR RADIO, S.A.	EMPRESA PUBLICA DE LA RADIO Y TELEVISION DE ANDALUCIA	100,00	0,00	100,00	100,00
CANAL SUR TELEVISION, S.A.	EMPRESA PUBLICA DE LA RADIO Y TELEVISION DE ANDALUCIA	100,00	0,00	100,00	100,00
CANARIAS CONGRESS BUREAU, MASPALOMAS G.C., S.A. (1) .	SOCIEDAD ANONIMA DE PROMOCION DEL TURISMO NATURALEZA Y OCIO	54,01	0,00	54,01	54,01
	AYUNTAMIENTO DE SAN BARTOLOME DE TIRAJANA	45,99	0,00	45,99	45,99
		-----	-----	-----	-----
		100,00	0,00	100,00	100,00
CANARIAS CONGRESS, BUREAU, TENERIFE SUR, S.A. (1)	SOCIEDAD ANONIMA DE PROMOCION DEL TURISMO NATURALEZA Y OCIO	64,00	0,00	64,00	64,00
	AYUNTAMIENTO DE ADEJE	36,00	0,00	36,00	36,00
		-----	-----	-----	-----
		100,00	0,00	100,00	100,00
CARTOGRAFICA DE CANARIAS, S.A. (3) .	COMUNIDAD DE CANARIAS	61,50	0,00	61,50	61,50
	CABILDO INSULAR DE GRAN CANARIA	9,50	0,00	9,50	9,50
	CABILDO INSULAR DE TENERIFE	9,50	0,00	9,50	9,50
	SODECAN (2)	9,50	0,95	5,31	6,26
		-----	-----	-----	-----
		90,00	0,95	85,81	86,76
CARTUJA 93, S.A. (3) .	AGESA	34,00	34,00	0,00	34,00
	EMPRESA PUBLICA DE SUELO DE ANDALUCIA	51,00	0,00	51,00	51,00
	AYUNTAMIENTO DE SEVILLA	10,00	0,00	10,00	10,00
		-----	-----	-----	-----

Empresa participada	Denominacion Social Matriz	%Nominal	%Efectivo estatal	%Efectivo territorial	%Efectivo Total
	DIPUTACIÓN PROVINCIAL DE SEVILLA	5,00	0,00	5,00	5,00
		-----	-----	-----	-----
		100,00	34,00	66,00	100,00
CATALUNYA RADIO, SERVICIO DE RADIODIFUSION DE LA GENERALITAT, S.A.	CORPORACIO CATALANA DE RADIO I TELEVISIO	100,00	0,00	100,00	100,00
CCRTV INTERACTIVA, S.A.	CORPORACIO CATALANA DE RADIO I TELEVISIO	100,00	0,00	100,00	100,00
CCRTV SERVEIS GENERALS, S.A.	CORPORACIO CATALANA DE RADIO I TELEVISIO	100,00	0,00	100,00	100,00
CEDER, PARQUE NATURAL LOS ALCORNOCALLES, S.A.(1)	DIPUTACIÓN PROVINCIAL DE CÁDIZ	38,76	0,00	38,76	38,76
	SOPREA	38,76	0,00	38,76	38,76
		-----	-----	-----	-----
		77,52	0,00	77,52	77,52
CENTRAL HIDROELECTRICA DE AÑARBE, S.A. (1)	ENTE VASCO DE LA ENERGIA	97,56	0,00	97,56	97,56
	AGUAS DEL AÑARBE, S.A.	2,44	0,00	2,44	2,44
		-----	-----	-----	-----
		100,00	0,00	100,00	100,00
CENTRAL HIDROELECTRICA DE RENTERIA, S.A. (1) .	ENTE VASCO DE LA ENERGIA	55,41	0,00	55,41	55,41
	AYUNTAMIENTO DE RENTERIA	44,59	0,00	44,59	44,59
		-----	-----	-----	-----
		100,00	0,00	100,00	100,00
CENTRAL HIDROELECTRICA DE SOLOGOEN, S.A. (1) .	ENTE VASCO DE LA ENERGIA	93,63	0,00	93,63	93,63
	AYUNTAMIENTO DE PLACENCIA DE LAS ARMAS	6,37	0,00	6,37	6,37
		-----	-----	-----	-----
		100,00	0,00	100,00	100,00
CENTRAL HIDROELÉCTRICA SAN PEDRO DE ARAIA,S.A. (1)	ENTE VASCO DE LA ENERGIA	88,17	0,00	88,17	88,17
	AYUNTAMIENTO DE ASPARRENA	10,75	0,00	10,75	10,75
	DIPUTACIÓN FORAL DE ALAVA	1,08	0,00	1,08	1,08
		-----	-----	-----	-----
		100,00	0,00	100,00	100,00
CENTRE D'ALT RENDIMENT ESPORTIU	GENERALITAT DE CATALUÑA	100,00	0,00	100,00	100,00
CENTRE D'INFORMACIO I DESENVOLUPAMENT EMPRESARIAL	GENERALITAT DE CATALUÑA	100,00	0,00	100,00	100,00
CENTRE D'INICIATIVES PER A LA REINSENCIO	GENERALITAT DE CATALUÑA	100,00	0,00	100,00	100,00
CENTRE INTEGRAL DE MERCADERIES I ACTIVITATS LOGISTIQUES, S.A.	GENERALITAT DE CATALUÑA	100,00	0,00	100,00	100,00
CENTRO DE DESARROLLO EMPRESARIAL MARGEN IZQUIERDA, S.A.(1)	DIPUTACIÓN FORAL DE VIZCAYA	50,00	0,00	50,00	50,00
	SOCIEDAD PARA LA PROMOCION Y RECONVERSION INDUSTRIAL, S.A.	50,00	0,00	48,30	48,30
		-----	-----	-----	-----

Empresa participada	Denominacion Social Matriz	%Nominal	%Efectivo estatal	%Efectivo territorial	%Efectivo Total
		100,00	0,00	98,30	98,30
CENTRO DE EMPRESAS DE ZAMUDIO, S.A.	SPRILUR, S.A.	100,00	0,00	97,15	97,15
CENTRO DE EMPRESAS E INNOVACION DE ALAVA, S.A. (1) .	SOCIEDAD PARA LA PROMOCION Y RECONVERSION INDUSTRIAL, S.A.	51,00	0,00	49,26	49,26
	DIPUTACIÓN FORAL DE ALAVA	24,50	0,00	24,50	24,50
	AYUNTAMIENTO DE VITORIA	24,50	0,00	24,50	24,50
		-----	-----	-----	-----
		100,00	0,00	98,26	98,26
CENTRO DE EMPRESAS E INNOVACION DE MONDRAGON, S.A. (1)	SOCIEDAD PARA LA PROMOCION Y RECONVERSION INDUSTRIAL, S.A.	39,00	0,00	37,67	37,67
	AYUNTAMIENTO DE ARRASATE	20,00	0,00	20,00	20,00
		-----	-----	-----	-----
		59,00	0,00	57,67	57,67
CENTRO DE EMPRESAS PABELLON DE ITALIA	EMPRESA PUBLICA DE SUELO DE ANDALUCIA	50,00	0,00	50,00	50,00
	INSTITUTO DE FOMENTO DE ANDALUCIA	50,00	0,00	50,00	50,00
		-----	-----	-----	-----
		100,00	0,00	100,00	100,00
CENTRO DE ESTUDIOS SOCIOECONOMICOS DE EXTREMADURA, S.A. (3)	SODIEX	11,10	6,91	2,10	9,01
	SOFIEX	55,56	0,00	52,94	52,94
	DIPUTACIÓN PROVINCIAL DE BADAJOZ	16,67	0,00	16,67	16,67
	DIPUTACIÓN PROVINCIAL DE CACERES	16,67	0,00	16,67	16,67
		-----	-----	-----	-----
		100,00	6,91	88,38	95,29
CENTRO DE LA PROPIEDAD FORESTAL	GENERALITAT DE CATALUÑA	100,00	0,00	100,00	100,00
CENTRO DE TECNOLOGIA DE LAS COMUNICACIONES, S.A.	SOPREA	50,95	0,00	50,95	50,95
CENTRO DE TELECOMUNICACIONES Y TECNOLOGÍAS DE LA INFORMACIÓN DE LA GENERALITAT DE CATALUÑA	GENERALITAT DE CATALUÑA	100,00	0,00	100,00	100,00
CENTRO DE TRANSFUSION Y BANCO DE TEJIDOS	GENERALITAT DE CATALUÑA	100,00	0,00	100,00	100,00
CENTRO DE TRANSPORTES DE COSLADA, S.A. (1) .	INSTITUTO MADRILEÑO DE DESARROLLO	51,00	0,00	51,00	51,00
	AYUNTAMIENTO DE COSLADA	10,00	0,00	10,00	10,00
		-----	-----	-----	-----
		61,00	0,00	61,00	61,00
CENTRO DE TRANSPORTES DE MERCANCIAS, S.A.	EMPRESA PUBLICA DE PUERTOS DE ANDALUCIA	100,00	0,00	100,00	100,00
CENTRO DE TRANSPORTES DE MURCIA, S.A. (1)	AYUNTAMIENTO DE MURCIA	28,57	0,00	28,57	28,57
	INSTITUTO DE FOMENTO DE LA REGION DE MURCIA	28,57	0,00	28,57	28,57

Empresa participada	Denominacion Social Matriz	%Nominal	%Efectivo estatal	%Efectivo territorial	%Efectivo Total
		57,14	0,00	57,14	57,14
CENTRO EUROPEO DE EMPRESAS E INNOVACION DE ARAGON, S.A. (2)	D.G.P.E.	14,43	14,43	0,00	14,43
	INSTITUTO ARAGONES DE FOMENTO	66,75	0,00	66,75	66,75
	AYUNTAMIENTO DE ZARAGOZA	17,32	0,00	17,32	17,32
		98,50	14,43	84,07	98,50
CENTRO EUROPEO DE EMPRESAS E INNOVACION DE GALICIA, S.A. (1)	INSTITUTO GALLEGO DE PROMOCION ECONOMICA	92,39	0,00	92,39	92,39
CENTRO EUROPEO DE EMPRESAS E INNOVACION DE NAVARRA, S.A.	NAVARRA DE FINANCIACION Y CONTROL, S.A.	95,33	0,00	95,33	95,33
	SOCIEDAD DE DESARROLLO DE NAVARRA, S.A.	0,50	0,00	0,40	0,40
		95,83	0,00	95,73	95,73
CENTRO EUROPEO DE EMPRESAS E INNOVACIÓN, S.A.(3)	SOPREA	46,00	0,00	46,00	46,00
	AYUNTAMIENTO DE AZNALFARACHE	3,45	0,00	3,45	3,45
	SEVILLA SIGLO XXI, S.A.	1,34	0,00	1,34	1,34
	SEVILLA SEED CAPITAL, SOCIEDAD DE CAPITAL RIESGO	0,80	0,00	0,29	0,29
		51,59	0,00	51,08	51,08
CENTRO INFORMÁTICO PARA LA GESTIÓN TRIBUTARIA , ECONÓMICO-FINANCIERA Y CONTABLE	XUNTA DE GALICIA	100,00	0,00	100,00	100,00
CENTRO INTERNACIONAL DE CULTURA CONTEMPORANEA,S.A (1)	AYUNTAMIENTO DE SAN SEBASTIAN	33,34	0,00	33,34	33,34
	COMUNIDAD AUTÓNOMA DE EUSKADI	33,33	0,00	33,33	33,33
	DIPUTACIÓN FORAL DE GUIPUZCOA	33,33	0,00	33,33	33,33
		100,00	0,00	100,00	100,00
CENTRO NAVARRO DE AUTOAPRENDIZAJE DE IDIOMAS, S.A	COMUNIDAD FORAL DE NAVARRA	100,00	0,00	100,00	100,00
CENTRO PARA EL AHORRO Y DESARROLLO ENERGETICO Y MINERO, S.A.	ENTE VASCO DE LA ENERGIA	100,00	0,00	100,00	100,00
CENTRO PARA EL DESARROLLO EMPRESARIAL E INDUSTRIAL DE LA COMARCA DE BUSTURIALDEA, S.A. (1)	DIPUTACIÓN FORAL DE VIZCAYA	40,00	0,00	40,00	40,00
	SOCIEDAD PARA LA PROMOCION Y RECONVERSION INDUSTRIAL, S.A.	40,00	0,00	38,64	38,64
		80,00	0,00	78,64	78,64
CENTRO PARA LA EMPRESA Y EL MEDIO AMBIENTE, S.A.	GENERALITAT DE CATALUÑA	100,00	0,00	100,00	100,00
CENTRO TECNOLOGICO DE MADRID, S.A. (2)	CSIC	30,00	30,00	0,00	30,00

Empresa participada	Denominacion Social Matriz	%Nominal	%Efectivo estatal	%Efectivo territorial	%Efectivo Total
	INSTITUTO MADRILEÑO DE DESARROLLO	64,90	0,00	64,90	64,90
		-----	-----	-----	-----
		94,90	30,00	64,90	94,90
CENTROS EUROPEOS DE EMPRESAS E INNOVACION DE CASTILLA Y LEON S.A. (3)	D.G.P.E.	6,94	6,94	0,00	6,94
	AGENCIA DE DESARROLLO ECONOMICO DE CASTILLA Y LEON	48,73	0,00	48,73	48,73
	VARIAS DIPUTACIONES CASTILLA-LEÓN	6,77	0,00	6,77	6,77
	DIPUTACIÓN PROVINCIAL DE VALLADOLID	6,76	0,00	6,76	6,76
	AYUNTAMIENTO DE VALLADOLID	3,81	0,00	3,81	3,81
	VARIOS AYUNTAMIENTOS CASTILLA-LEÓN	3,21	0,00	3,21	3,21
		-----	-----	-----	-----
		76,22	6,94	69,28	76,22
CETECOM CHILE, S.A.	CENTRO DE TECNOLOGIA DE LAS COMUNICACIONES, S.A.	100,00	0,00	50,95	50,95
CETURSA SIERRA NEVADA, S.A. (1)	INSTITUTO DE FOMENTO DE ANDALUCIA	76,85	0,00	76,85	76,85
	SOPREA	12,20	0,00	12,20	12,20
	AYUNTAMIENTO DE GRANADA	5,14	0,00	5,14	5,14
	DIPUTACIÓN PROVINCIAL DE GRANADA	0,87	0,00	0,87	0,87
	AYUNTAMIENTO DE MONACHIL	0,46	0,00	0,46	0,46
		-----	-----	-----	-----
		95,52	0,00	95,52	95,52
CINTURON VERDE DE OVIEDO, S.A. (3) .	S. E. P. E.S.	25,00	25,00	0,00	25,00
	FEVE	17,00	17,00	0,00	17,00
	RENFE	8,00	8,00	0,00	8,00
	PRINCIPADO DE ASTURIAS	25,00	0,00	25,00	25,00
	AYUNTAMIENTO DE OVIEDO	25,00	0,00	25,00	25,00
		-----	-----	-----	-----
		100,00	50,00	50,00	100,00
CIRCUITO DEL MOTOR Y PROMOCION DEPORTIVA, S.A.	GENERALITAT VALENCIANA	100,00	0,00	100,00	100,00
CIUDAD DE LA LUZ, S.A.	SOCIEDAD PARQUE TEMATICO DE ALICANTE	98,44	0,00	98,44	98,44
CIUDAD DE LAS ARTES Y LAS CIENCIAS, S.A.	GENERALITAT VALENCIANA	100,00	0,00	100,00	100,00
CIUDAD DE TRANSPORTES DE SANTANDER CITRASA, S.A.	DIPUTACIÓN REGIONAL DE CANTABRIA	51,00	0,00	51,00	51,00
CIUDAD DEL TRANSPORTE DE PAMPLONA, S.A. (2)	COMUNIDAD FORAL DE NAVARRA	85,55	0,00	85,55	85,55
	OBRAS PUBLICAS Y TELECOMUNICACIONES DE NAVARRA, S.A.	9,24	0,00	9,24	9,24

Empresa participada	Denominacion Social Matriz	%Nominal	%Efectivo estatal	%Efectivo territorial	%Efectivo Total
	AUTOPISTAS DE NAVARRA, S.A. (2)	3,47	0,00	1,74	1,74
		-----	-----	-----	-----
		98,26	0,00	96,53	96,53
CIUDAD DEPORTIVA DE LA COMUNIDAD DE MADRID, S.A.	COMUNIDAD DE MADRID	100,00	0,00	100,00	100,00
CIUDAD INDUSTRIAL VALLE DEL NALON, S.A. (2)	SOCIEDAD REGIONAL DE PROMOCION DEL PRINCIPADO DE ASTURIAS, S.A. (2)	84,21	0,00	45,60	45,60
	SOCIEDAD PARA EL DESAROLLO DE LA COMARCAS MINERAS, S.A.	15,79	7,89	4,28	12,17
		-----	-----	-----	-----
		100,00	7,89	49,88	57,77
CLOCEB, S.A.	PROYECTO CULTURAL DE CASTELLON, S.A.	100,00	0,00	100,00	100,00
COMERCIAL LA FORJA, S.A.	EMPRESA DE PROMOCIO I LOCALITZACIO INDUSTRIAL DE CATALUNYA, S.A.	97,89	0,00	97,89	97,89
COMERCIALIZADORA DE PRODUCTOS ANDALUCES, S.A.	JUNTA DE ANDALUCÍA	87,72	0,00	87,72	87,72
COMITE ECONOMICO Y SOCIAL	GENERALITAT VALENCIANA	100,00	0,00	100,00	100,00
COMPAÑIA DE RADIO-TELEVISION DE GALICIA	XUNTA DE GALICIA	100,00	0,00	100,00	100,00
CONSEJO DE LA JUVENTUD	COMUNIDAD DE MADRID	100,00	0,00	100,00	100,00
CONSEJO DE LA JUVENTUD DE CANTABRIA	DIPUTACIÓN REGIONAL DE CANTABRIA	100,00	0,00	100,00	100,00
CONSEJO DE LA JUVENTUD DE LA REGION DE MURCIA	REGIÓN DE MURCIA	100,00	0,00	100,00	100,00
CONSEJO DE LA JUVENTUD DE LA RIOJA	COMUNIDAD DE LA RIOJA	100,00	0,00	100,00	100,00
CONSEJO DE LA MUJER DE CANTABRIA	DIPUTACIÓN REGIONAL DE CANTABRIA	100,00	0,00	100,00	100,00
CONSEJO DE LA MUJER DE LA COMUNIDAD DE MADRID	COMUNIDAD DE MADRID	100,00	0,00	100,00	100,00
CONSEJO ECONOMICO Y SOCIAL DE CANARIAS	COMUNIDAD DE CANARIAS	100,00	0,00	100,00	100,00
CONSEJO ECONOMICO Y SOCIAL DE CANTABRIA	DIPUTACIÓN REGIONAL DE CANTABRIA	100,00	0,00	100,00	100,00
CONSEJO ECONOMICO Y SOCIAL DE EXTREMADURA	JUNTA DE EXTREMADURA	100,00	0,00	100,00	100,00
CONSEJO ECONOMICO Y SOCIAL DE GALICIA	XUNTA DE GALICIA	100,00	0,00	100,00	100,00
CONSEJO ECONOMICO Y SOCIAL DE LA REGION DE MURCIA	REGIÓN DE MURCIA	100,00	0,00	100,00	100,00
CONSEJO ECONOMICO Y SOCIAL DE LA RIOJA	COMUNIDAD DE LA RIOJA	100,00	0,00	100,00	100,00
CONSORCIO CENTRO BALEARES EUROPA	COMUNIDAD AUTÓNOMA DE BALEARES	100,00	0,00	100,00	100,00
CONSORCIO DE OBRAS Y SERVICIOS DE LA OFICINA DE ARMONIZACION DEL MERCADO INTERIOR (3)	OFICINA ESPAÑOLA DE PATENTES Y MARCAS	50,00	50,00	0,00	50,00
	GENERALITAT VALENCIANA	25,00	0,00	25,00	25,00
	DIPUTACIÓN PROVINCIAL DE ALICANTE	12,50	0,00	12,50	12,50
	AYUNTAMIENTO DE ALICANTE	12,50	0,00	12,50	12,50
		-----	-----	-----	-----

Empresa participada	Denominacion Social Matriz	%Nominal	%Efectivo estatal	%Efectivo territorial	%Efectivo Total
CONSORCIO DE TRANSPORTES DE VIZCAYA (1) .	COMUNIDAD AUTÓNOMA DE EUSKADI	100,00	50,00	50,00	100,00
	DIPUTACIÓN FORAL DE VIZCAYA	50,00	0,00	50,00	50,00
	VARIAS ENTIDADES LOCALES DE VIZCAYA	25,00	0,00	25,00	25,00
		25,00	0,00	25,00	25,00
		-----	-----	-----	-----
		100,00	0,00	100,00	100,00
CONSORCIO DEPOSITO FRANCO DE CARTAGENA (2)	AUTORIDAD PORTUARIA DE CARTAGENA	36,00	36,00	0,00	36,00
	INSTITUTO DE FOMENTO DE LA REGION DE MURCIA	52,60	0,00	52,60	52,60
		-----	-----	-----	-----
		88,60	36,00	52,60	88,60
CONSORCIO PARA LA GESTION DEL MUSEO ETNOGRAFICO DE GRANDAS DE SALIME CONSORCIO URBANÍSTICO ZONA FERROVIARIA DE JEREZ DE LA FRONTERA (3)	PRINCIPADO DE ASTURIAS	100,00	0,00	100,00	100,00
	S. E. P. E.S.	30,00	30,00	0,00	30,00
	RENFE	25,00	25,00	0,00	25,00
	JUNTA DE ANDALUCÍA	25,00	0,00	25,00	25,00
	AYUNTAMIENTO DE JEREZ DE LA FRONTERA	20,00	0,00	20,00	20,00
			-----	-----	-----
		100,00	55,00	45,00	100,00
CONSTRUCCIONES E INFRAESTRUCTURAS EDUCATIVAS DE LA GENERALITAT VALENCIANA, S.A.	GENERALITAT VALENCIANA	100,00	0,00	100,00	100,00
CORPORACIO CATALANA DE RADIO I TELEVISIO	GENERALITAT DE CATALUÑA	100,00	0,00	100,00	100,00
DEBA BEHEKO INDUSTRIALDEA, S.A. (1)	SPRILUR, S.A.	51,00	0,00	49,55	49,55
	DIPUTACIÓN FORAL DE GUIPUZCOA	24,50	0,00	24,50	24,50
	AYUNTAMIENTO DE ELGOIBAR	7,20	0,00	7,20	7,20
	AYUNTAMIENTO DE MOTRICO	6,78	0,00	6,78	6,78
	AYUNTAMIENTO DE EIBAR	5,97	0,00	5,97	5,97
	AYUNTAMIENTO DE MENDARO	4,55	0,00	4,55	4,55
			-----	-----	-----
		100,00	0,00	98,55	98,55
DEBA GOIENeko INDUSTRIALDEA, S.A. (1)	SPRILUR, S.A.	51,00	0,00	49,55	49,55
	DIPUTACIÓN FORAL DE GUIPUZCOA	24,36	0,00	24,36	24,36
	AYUNTAMIENTO DE ARETXABAleta	14,63	0,00	14,63	14,63
	AYUNTAMIENTO DE OÑATE	5,45	0,00	5,45	5,45

Empresa participada	Denominacion Social Matriz	%Nominal	%Efectivo estatal	%Efectivo territorial	%Efectivo Total
	AYUNTAMIENTO DE BERGARA	4,52	0,00	4,52	4,52
	MANCOMUNIDAD DEL ALTO DEBA	0,04	0,00	0,04	0,04
		-----	-----	-----	-----
		100,00	0,00	98,55	98,55
DEPORTE Y MONTAÑA, S.A. (1)	COMUNIDAD DE MADRID	99,21	0,00	99,21	99,21
	VARIOS AYUNTAMIENTOS MADRID	0,19	0,00	0,19	0,19
		-----	-----	-----	-----
		99,40	0,00	99,40	99,40
DIVERSITAT 21, S.A.	COMUNIDAD AUTÓNOMA DE BALEARES	100,00	0,00	100,00	100,00
EDIFICACION Y OBRAS PUBLICAS DE EXTREMADURA, S.A.U.	SOFIEX	100,00	0,00	95,28	95,28
EFICIENCIA ENERGETICA, S.A.	INSTITUT CATALA D'ENERGIA	100,00	0,00	100,00	100,00
EGAILAN, S.A.	COMUNIDAD AUTÓNOMA DE EUSKADI	100,00	0,00	100,00	100,00
ELORRIKO INDUSTRIALDEA, S.A. (1)	SPRILUR, S.A.	51,00	0,00	49,55	49,55
	DIPUTACIÓN FORAL DE VIZCAYA	24,50	0,00	24,50	24,50
	AYUNTAMIENTO DE ELORRIO	24,50	0,00	24,50	24,50
		-----	-----	-----	-----
		100,00	0,00	98,55	98,55
EMPRESA ASTURIANA DE SERVICIOS AGRARIOS, S.A.	PRINCIPADO DE ASTURIAS	60,48	0,00	60,48	60,48
EMPRESA DE PROMOCIO I LOCALITZACIO INDUSTRIAL DE CATALUNYA, S.A.	CENTRE D'INFORMACIO I DESENVOLUPAMENT EMPRESARIAL	100,00	0,00	100,00	100,00
EMPRESA DE RESIDUOS DE CANTABRIA, S.A.	DIPUTACIÓN REGIONAL DE CANTABRIA	100,00	0,00	100,00	100,00
EMPRESA MUNICIPAL DE LA VIVIENDA DE CEUTA, S.A	CIUDAD AUTÓNOMA DE CEUTA	100,00	0,00	100,00	100,00
EMPRESA MUNICIPAL DE LA VIVIENDA Y EL SUELO DE MELILLA, S.A.	CIUDAD AUTÓNOMA DE MELILLA	100,00	0,00	100,00	100,00
EMPRESA PUBLICA DE GESTION MEDIAMBIENTAL, S.A.	JUNTA DE ANDALUCÍA	100,00	0,00	100,00	100,00
EMPRESA PUBLICA DE DEPORTE ANDALUZ, S.A.	JUNTA DE ANDALUCÍA	100,00	0,00	100,00	100,00
EMPRESA PUBLICA DE EMERGENCIAS SANITARIAS	JUNTA DE ANDALUCÍA	100,00	0,00	100,00	100,00
EMPRESA PUBLICA DE GESTION DE INSTALACIONES Y TURISMO JUVENIL, S.A.	JUNTA DE ANDALUCÍA	100,00	0,00	100,00	100,00
EMPRESA PUBLICA DE GESTION DE PROGRAMAS CULTURALES	JUNTA DE ANDALUCÍA	100,00	0,00	100,00	100,00
EMPRESA PUBLICA DE LA RADIO Y TELEVISION DE ANDALUCIA	JUNTA DE ANDALUCÍA	100,00	0,00	100,00	100,00
EMPRESA PUBLICA DE PUERTOS DE ANDALUCIA	JUNTA DE ANDALUCÍA	100,00	0,00	100,00	100,00
EMPRESA PUBLICA DE SUELO DE ANDALUCIA	JUNTA DE ANDALUCÍA	100,00	0,00	100,00	100,00
EMPRESA PÚBLICA HOSPITAL ALTO GUADALQUIVIR	JUNTA DE ANDALUCÍA	100,00	0,00	100,00	100,00

Empresa participada	Denominacion Social Matriz	%Nominal	%Efectivo estatal	%Efectivo territorial	%Efectivo Total
EMPRESA PUBLICA HOSPITAL DE LA COSTA DEL SOL	JUNTA DE ANDALUCÍA	100,00	0,00	100,00	100,00
EMPRESA PUBLICA HOSPITAL DE PONIENTE DE ALMERIA	JUNTA DE ANDALUCÍA	100,00	0,00	100,00	100,00
EMPRESA PUBLICA OBRAS Y SERVICIOS HIDRAULICOS	XUNTA DE GALICIA	100,00	0,00	100,00	100,00
EMPRESA PUBLICA PARA EL DESARROLLO AGRARIO Y PESQUERO DE ANDALUCIA, S.A.	INSTITUTO ANDALUZ DE REFORMA AGRARIA	80,00	0,00	80,00	80,00
	JUNTA DE ANDALUCÍA	20,00	0,00	20,00	20,00
		-----	-----	-----	-----
		100,00	0,00	100,00	100,00
ENERGETICA D'INSTALLACIONS SANITARIES, S.A.	INSTITUT CATALA D'ENERGIA	50,00	0,00	50,00	50,00
	SERVICIO CATALAN DE LA SALUD	50,00	0,00	50,00	50,00
		-----	-----	-----	-----
		100,00	0,00	100,00	100,00
ENS PER AL CESSAMENT AGRARI, S.L.. (1)	GENERALITAT DE CATALUÑA	45,00	0,00	45,00	45,00
	DIPUTACIÓN PROVINCIAL DE TARRAGONA	45,00	0,00	45,00	45,00
		-----	-----	-----	-----
		90,00	0,00	90,00	90,00
ENTE PUBLICO RADIO TELEVISION MADRID	COMUNIDAD DE MADRID	100,00	0,00	100,00	100,00
ENTE PUBLICO RADIO TELEVISION VALENCIANA	GENERALITAT VALENCIANA	100,00	0,00	100,00	100,00
ENTE PUBLICO RADIOTELEVISION CANARIA	COMUNIDAD DE CANARIAS	100,00	0,00	100,00	100,00
ENTE REGIONAL DE LA ENERGIA DE CASTILLA Y LEON	JUNTA DE CASTILLA Y LEÓN	100,00	0,00	100,00	100,00
ENTE VASCO DE LA ENERGIA	COMUNIDAD AUTÓNOMA DE EUSKADI	100,00	0,00	100,00	100,00
EQUACAT, S.A.	GENERALITAT DE CATALUÑA	50,00	0,00	50,00	50,00
	INSTITUTO CATALAN DEL SUELO	50,00	0,00	50,00	50,00
		-----	-----	-----	-----
		100,00	0,00	100,00	100,00
ESCUELA ANDALUZA DE SALUD PUBLICA, S.A.	JUNTA DE ANDALUCÍA	100,00	0,00	100,00	100,00
ESCUELA DE SERVICIOS SANITARIOS Y SOCIALES DE CANARIAS	COMUNIDAD DE CANARIAS	100,00	0,00	100,00	100,00
ESCUELA SUPERIOR DE HOSTELERIA DE ARAGON, S.A.	DIPUTACIÓN GENERAL DE ARAGÓN	100,00	0,00	100,00	100,00
ESTACION ADUANERA DE ZARAGOZA Y SERVICIOS COMPLEMENTARIOS, S.A. (1)	DIPUTACIÓN GENERAL DE ARAGÓN	33,65	0,00	33,65	33,65
	AYUNTAMIENTO DE ZARAGOZA	17,51	0,00	17,51	17,51
	DIPUTACIÓN PROVINCIAL DE ZARAGOZA	0,93	0,00	0,93	0,93
		-----	-----	-----	-----
		52,09	0,00	52,09	52,09

Empresa participada	Denominacion Social Matriz	%Nominal	%Efectivo estatal	%Efectivo territorial	%Efectivo Total
ESTADIO OLIMPICO DE SEVILLA, S.A.(3)	INFEHSA	25,00	21,25	3,75	25,00
	JUNTA DE ANDALUCÍA	26,66	0,00	26,66	26,66
	EMPRESA PUBLICA DE DEPORTE ANDALUZ, S.A.	15,00	0,00	15,00	15,00
	AYUNTAMIENTO DE SEVILLA	14,33	0,00	14,33	14,33
	DIPUTACIÓN PROVINCIAL DE SEVILLA	12,50	0,00	12,50	12,50
	GERENCIA DE URBANISMO DE SEVILLA	0,33	0,00	0,33	0,33
	AYUNTAMIENTO DE SANTIPONCE	0,04	0,00	0,04	0,04
			-----	-----	-----
		93,86	21,25	72,61	93,86
EUROGATE SERVICIOS LOGISTICOS, S.A.	CENTRO DE TRANSPORTES DE MERCANCIAS, S.A.	90,38	0,00	90,38	90,38
	SOPREA	4,81	0,00	4,81	4,81
			-----	-----	-----
		95,19	0,00	95,19	95,19
EUROGENETICA DEL ECUADOR, S.A.	ABEREKIN, S.A.(1)	87,00	0,00	51,03	51,03
EUROGENETICA, S.A.	ABEREKIN, S.A.(1)	97,20	0,00	57,02	57,02
EUSKADIKO KIROL PORTUA, S.A.	COMUNIDAD AUTÓNOMA DE EUSKADI	100,00	0,00	100,00	100,00
EZTEN-FONDO CAPITAL RIESGO (F.C.R.)	SOCIEDAD PARA LA PROMOCION Y RECONVERSION INDUSTRIAL, S.A.	77,21	0,00	74,58	74,58
FERIAS Y CONGRESOS DE BALEARES S.A.	COMUNIDAD AUTÓNOMA DE BALEARES	100,00	0,00	100,00	100,00
FERROCARRILES DE LA GENERALITAT VALENCIANA	GENERALITAT VALENCIANA	100,00	0,00	100,00	100,00
FERROCARRILES VASCOS, S.A.	COMUNIDAD AUTÓNOMA DE EUSKADI	100,00	0,00	100,00	100,00
FERROCARRILS DE LA GENERALITAT DE CATALUNYA	GENERALITAT DE CATALUÑA	100,00	0,00	100,00	100,00
FERROCARRILS DE MUNTANYA DE GRANS PENDENTS, S.A.	GENERALITAT DE CATALUÑA	100,00	0,00	100,00	100,00
FESTIVAL INTERNACIONAL DE CINE DE SAN SEBASTIAN, S.A. (3) .	INSTITUTO DE LA CINEMATOGRAFÍA Y ARTES AUDIOVISUALES	25,00	25,00	0,00	25,00
	COMUNIDAD AUTÓNOMA DE EUSKADI	25,00	0,00	25,00	25,00
	DIPUTACIÓN FORAL DE GUIPUZCOA	25,00	0,00	25,00	25,00
	AYUNTAMIENTO DE SAN SEBASTIAN	25,00	0,00	25,00	25,00
			-----	-----	-----
		100,00	25,00	75,00	100,00
FOMDISA ANDALUCIA, S.A.(EN LIQUIDACION)	SOFIEX	100,00	0,00	95,28	95,28
FOMENTO DE INICIATIVAS CORDOBESAS, SOCIEDAD DE CAPITAL RIESGO, S.A. (3)	D.G.P.E.	12,86	12,86	0,00	12,86
	SOPREA	18,67	0,00	18,67	18,67

Empresa participada	Denominacion Social Matriz	%Nominal	%Efectivo estatal	%Efectivo territorial	%Efectivo Total
	AYUNTAMIENTO DE CÓRDOBA	15,60	0,00	15,60	15,60
	DIPUTACIÓN PROVINCIAL DE CORDOBA	7,80	0,00	7,80	7,80
		-----	-----	-----	-----
		54,93	12,86	42,07	54,93
FOMENTO DE JOVENES EMPRENDEDORES EXTREMEÑOS, S.A.U.	SOFIEX	100,00	0,00	95,28	95,28
FOMENTO DE LA INDUSTRIA DEL TURISMO, OCIO Y TIEMPO LIBRE, S.A.	SOFIEX	100,00	0,00	95,28	95,28
FOMENTO EMPRESARIAL, S.A.(EN LIQUIDACION)	SOPREA	100,00	0,00	100,00	100,00
FOMENTO EXTERIOR DE EXTREMADURA, S.A.	SOFIEX	98,00	0,00	93,37	93,37
	JUNTA DE EXTREMADURA	1,00	0,00	1,00	1,00
	FOMENTO EXTREMEÑO DE INFRAESTRUCTURAS INDUSTRIALES, S.A.U.	1,00	0,00	0,95	0,95
		-----	-----	-----	-----
		100,00	0,00	95,32	95,32
FOMENTO EXTREMEÑO DE INFRAESTRUCTURAS INDUSTRIALES, S.A.U.	SOFIEX	100,00	0,00	95,28	95,28
FOMENTO EXTREMEÑO DEL MERCADO EXTERIOR, S.A.	SOFIEX	100,00	0,00	95,28	95,28
FOMENTO Y DESARROLLO VALLE DE BENASQUE, S.A. (1)	INSTITUTO ARAGONES DE FOMENTO	54,12	0,00	54,12	54,12
	DIPUTACIÓN GENERAL DE ARAGÓN	12,92	0,00	12,92	12,92
	AYUNTAMIENTO DE BENASQUE	6,52	0,00	6,52	6,52
	AYUNTAMIENTOS DEL VALLE DE BENASQUE	4,36	0,00	4,36	4,36
		-----	-----	-----	-----
		77,92	0,00	77,92	77,92
FOMENTO Y DISTRIBUCION, S.A.(EN LIQUIDACION)	SOFIEX	100,00	0,00	95,28	95,28
FORESTAL CATALANA, S.A	GENERALITAT DE CATALUÑA	100,00	0,00	100,00	100,00
GALICIA CALIDAD, S.A.	XUNTA DE GALICIA	100,00	0,00	100,00	100,00
GALIOIL, S.A.	XUNTA DE GALICIA	100,00	0,00	100,00	100,00
GAS NATURAL DE ALAVA, S.A. (1) .	NATURCORP MULTISERVICIOS, S.A.	50,00	0,00	50,00	50,00
	DIPUTACIÓN FORAL DE ALAVA	20,00	0,00	20,00	20,00
	AYUNTAMIENTO DE VITORIA	20,00	0,00	20,00	20,00
		-----	-----	-----	-----
		90,00	0,00	90,00	90,00
GEH GESTIÓ I PRODUCCIÓ ENERGÉTICA, HG VIC, S.L.	ENERGETICA D'INSTALLACIONS SANITARIES, S.A.	51,00	0,00	51,00	51,00
GENÉTICA FONTAO, S.A.	XUNTA DE GALICIA	80,00	0,00	80,00	80,00

Empresa participada	Denominacion Social Matriz	%Nominal	%Efectivo estatal	%Efectivo territorial	%Efectivo Total
	INSTITUTO LACTEO Y GANADERO DE GALICIA	20,00	0,00	20,00	20,00
		-----	-----	-----	-----
		100,00	0,00	100,00	100,00
GERNIKAKO INDUSTRIALDEA, S.A. (1) .	SPRILUR, S.A.	51,00	0,00	49,55	49,55
	DIPUTACIÓN FORAL DE VIZCAYA	24,50	0,00	24,50	24,50
	AYUNTAMIENTO DE GERNIKA	24,50	0,00	24,50	24,50
		-----	-----	-----	-----
		100,00	0,00	98,55	98,55
GESTIO D'INFRASTRUCTURES, S.A.	GENERALITAT DE CATALUÑA	100,00	0,00	100,00	100,00
GESTIO DE SERVEIS SANITARIS	GENERALITAT DE CATALUÑA	100,00	0,00	100,00	100,00
GESTIO I PRESTACIO DE SERVEIS DE SALUT	GENERALITAT DE CATALUÑA	100,00	0,00	100,00	100,00
GESTION URBANISTICA DE BALEARES, S.A.(2)	S. E. P. E.S.	5,33	5,33	0,00	5,33
	COMUNIDAD AUTÓNOMA DE BALEARES	49,33	0,00	49,33	49,33
		-----	-----	-----	-----
		54,66	5,33	49,33	54,66
GESTION AMBIENTAL-VIVEROS Y REPOBLACIONES DE NAVARRA, S.A.	COMUNIDAD FORAL DE NAVARRA	100,00	0,00	100,00	100,00
GESTION DE CAPITAL RIESGO DEL PAIS VASCO, S.A.	SOCIEDAD PARA LA PROMOCION Y RECONVERSION INDUSTRIAL, S.A.	70,00	0,00	67,61	67,61
GESTION DE DEUDAS, S.A.	COMUNIDAD FORAL DE NAVARRA	100,00	0,00	100,00	100,00
GESTION DE INFRAESTRUCTURAS DE ANDALUCIA, S.A.	JUNTA DE ANDALUCÍA	100,00	0,00	100,00	100,00
GESTION DE INFRAESTRUCTURAS DE CASTILLA LA MANCHA;S.A.	JUNTA DE COMUNIDADES DE CASTILLA-LA MANCHA	100,00	0,00	100,00	100,00
GESTION DE INFRAESTRUCTURAS DE CASTILLA Y LEÓN, S.A.	JUNTA DE CASTILLA Y LEÓN	100,00	0,00	100,00	100,00
GESTION DE VIVIENDAS E INFRAESTRUCTURAS EN CANTABRIA, S.L.	DIPUTACIÓN REGIONAL DE CANTABRIA	100,00	0,00	100,00	100,00
GESTION ENERGETICA DE GALICIA, S.A.	XUNTA DE GALICIA	42,55	0,00	42,55	42,55
	SODIGA	42,55	0,00	28,65	28,65
		-----	-----	-----	-----
		85,10	0,00	71,20	71,20
GESTION RECAUDATORIA DE CANARIAS, S.A.	COMUNIDAD DE CANARIAS	100,00	0,00	100,00	100,00
GESTION SANITARIA DE CANARIAS, S.A.	COMUNIDAD DE CANARIAS	100,00	0,00	100,00	100,00
GESTION SANITARIA DE MALLORCA	COMUNIDAD AUTÓNOMA DE BALEARES	100,00	0,00	100,00	100,00
GESTION URBANISTICA DE LA CORUÑA S.A (1)	INSTITUTO GALLEGO DE LA VIVIENDA Y EL SUELO	80,00	0,00	80,00	80,00
	DIPUTACIÓN PROVINCIAL DE LA CORUÑA	20,00	0,00	20,00	20,00
		-----	-----	-----	-----

Empresa participada	Denominacion Social Matriz	%Nominal	%Efectivo estatal	%Efectivo territorial	%Efectivo Total
		100,00	0,00	100,00	100,00
GESTION URBANISTICA DE LUGO S.A (1)	INSTITUTO GALLEGO DE LA VIVIENDA Y EL SUELO	80,00	0,00	80,00	80,00
	DIPUTACIÓN PROVINCIAL DE LUGO	20,00	0,00	20,00	20,00
		-----	-----	-----	-----
		100,00	0,00	100,00	100,00
GESTION URBANISTICA DE ORENSE, S.A. (1)	INSTITUTO GALLEGO DE LA VIVIENDA Y EL SUELO	80,00	0,00	80,00	80,00
	DIPUTACIÓN PROVINCIAL DE ORENSE	20,00	0,00	20,00	20,00
		-----	-----	-----	-----
		100,00	0,00	100,00	100,00
GESTION URBANISTICA DE PONTEVEDRA, S.A. (1)	INSTITUTO GALLEGO DE LA VIVIENDA Y EL SUELO	80,00	0,00	80,00	80,00
	DIPUTACIÓN PROVINCIAL DE PONTEVEDRA	20,00	0,00	20,00	20,00
		-----	-----	-----	-----
		100,00	0,00	100,00	100,00
GESTION URBANISTICA DE TENERIFE, S.A. (3)	COMUNIDAD DE CANARIAS	63,24	0,00	63,24	63,24
	CABILDO INSULAR DE TENERIFE	26,21	0,00	26,21	26,21
	VIVIENDAS SOCIALES E INFRAESTRUCTURAS DE CANARIAS, S.A.	4,44	0,00	4,44	4,44
	SODECAN (2)	3,89	0,39	2,18	2,57
	CABILDO INSULAR DE LA PALMA	2,22	0,00	2,22	2,22
		-----	-----	-----	-----
		100,00	0,39	98,29	98,68
GESTION Y DESARROLLO DEL MEDIO AMBIENTE DE MADRID, S.A.	COMUNIDAD DE MADRID	100,00	0,00	100,00	100,00
GESTION Y ESTUDIOS MINEROS, S.A.U.	SOFIEX	100,00	0,00	95,28	95,28
GESTION Y EXPLOTACION DE SERVICIOS PUBLICOS EXTREMÉÑOS, S.A.	SOFIEX	98,00	0,00	93,37	93,37
	EDIFICACION Y OBRAS PUBLICAS DE EXTREMADURA, S.A.U.	1,00	0,00	0,95	0,95
	URBANIZACIONES DE VIVIENDAS DE EXTREMADURA, S.A.	1,00	0,00	0,95	0,95
		-----	-----	-----	-----
		100,00	0,00	95,27	95,27
GESTIÓN Y PLANEAMIENTO TERRITORIAL Y MEDIOAMBIENTAL , S.A.	COMUNIDAD DE CANARIAS	100,00	0,00	100,00	100,00
GESTORA TURISTICA DE SAN JUAN DE LA PEÑA, S.A.	DIPUTACIÓN GENERAL DE ARAGÓN	100,00	0,00	100,00	100,00
GESTUR LAS PALMAS, S.A. (3)	COMUNIDAD DE CANARIAS	85,50	0,00	85,50	85,50
	CABILDO INSULAR DE GRAN CANARIA	8,31	0,00	8,31	8,31
	CABILDO INSULAR DE LANZAROTE	2,27	0,00	2,27	2,27

Empresa participada	Denominacion Social Matriz	%Nominal	%Efectivo estatal	%Efectivo territorial	%Efectivo Total
	SODECAN (2)	1,42	0,14	0,79	0,93
	CABILDO INSULAR DE FUERTEVENTURA	1,32	0,00	1,32	1,32
	VIVIENDAS SOCIALES E INFRAESTRUCTURAS DE CANARIAS, S.A.	1,13	0,00	1,13	1,13
		-----	-----	-----	-----
		99,95	0,14	99,32	99,46
GOIERRI BEHEKO INDUSTRIALDEA,S.A. (1)	SPRILUR, S.A.	51,00	0,00	49,55	49,55
	DIPUTACIÓN FORAL DE VIZCAYA	24,50	0,00	24,50	24,50
	AYUNTAMIENTO DE ORDIZIA	12,36	0,00	12,36	12,36
	AYUNTAMIENTO DE LAZCANO	12,14	0,00	12,14	12,14
		-----	-----	-----	-----
		100,00	0,00	98,55	98,55
GRAN CASINO DEL SARDINERO, S.A. (1) .	DIPUTACIÓN REGIONAL DE CANTABRIA	50,00	0,00	50,00	50,00
	AYUNTAMIENTO DE SANTANDER	50,00	0,00	50,00	50,00
		-----	-----	-----	-----
		100,00	0,00	100,00	100,00
GRAN TELESCOPIO CANARIAS, S.A. (2)	D.G.P.E.	50,00	50,00	0,00	50,00
	COMUNIDAD DE CANARIAS	50,00	0,00	50,00	50,00
		-----	-----	-----	-----
		100,00	50,00	50,00	100,00
HERMANOS MOLINA, S.A. (EN LIQUIDACIÓN)	INSTITUTO DE FOMENTO DE ANDALUCIA	100,00	0,00	100,00	100,00
HERNANIKO INDUSTRIALDEA, S.A. (1) .	SPRILUR, S.A.	51,00	0,00	49,55	49,55
	DIPUTACIÓN FORAL DE GUIPUZCOA	24,50	0,00	24,50	24,50
	AYUNTAMIENTO DE HERNANI	24,50	0,00	24,50	24,50
		-----	-----	-----	-----
		100,00	0,00	98,55	98,55
HIDRAULICA SANTILLANA, S.A	CANAL DE ISABEL II	51,00	0,00	51,00	51,00
HISPANAGUA, S.A.	CANAL DE ISABEL II	99,86	0,00	99,86	99,86
HOTELES ESCUELAS DE CANARIAS, S.A.	COMUNIDAD DE CANARIAS	100,00	0,00	100,00	100,00
IBERFUNGUS, S.A.(EN LIQUIDACIÓN)	SOFIEX	86,00	0,00	81,94	81,94
IGORREKO INDUSTRIALDEA, S.A. (1) .	SPRILUR, S.A.	51,00	0,00	49,55	49,55
	DIPUTACIÓN FORAL DE VIZCAYA	44,00	0,00	44,00	44,00
	AYUNTAMIENTO DE IGORRE	5,00	0,00	5,00	5,00

Empresa participada	Denominacion Social Matriz	%Nominal	%Efectivo estatal	%Efectivo territorial	%Efectivo Total
		100,00	0,00	98,55	98,55
INDUSTRIAL ALHAMA, S.A. (1).	INSTITUTO DE FOMENTO DE LA REGION DE MURCIA	83,23	0,00	83,23	83,23
	AYUNTAMIENTO DE ALHAMA DE MURCIA	13,00	0,00	13,00	13,00
	REGIÓN DE MURCIA	1,87	0,00	1,87	1,87
		98,10	0,00	98,10	98,10
INFORMACION MUNICIPAL, S.A.	CIUDAD AUTÓNOMA DE MELILLA	100,00	0,00	100,00	100,00
INGENIERIA PARA EL METRO DE BILBAO, S.A.	COMUNIDAD AUTÓNOMA DE EUSKADI	100,00	0,00	100,00	100,00
INGENIERÍA Y CALIDAD DEL SUR, A.I.E.	VERIFICACIONES INDUSTRIALES DE ANDALUCIA, S.A.	60,00	0,00	60,00	60,00
INICIATIVAS ECONOMICAS DE ALMERIA, S.C.R., S.A. (3)	D.G.P.E.	9,58	9,58	0,00	9,58
	SOPREA	23,66	0,00	23,66	23,66
	DIPUTACIÓN PROVINCIAL DE ALMERÍA	17,69	0,00	17,69	17,69
		50,93	9,58	41,35	50,93
INMOBILIARIA CORBERO, S.A.	EMPRESA DE PROMOCIO I LOCALITZACIO INDUSTRIAL DE CATALUNYA, S.A.	100,00	0,00	100,00	100,00
INMOBILIARIA MUSEO DE ARTE MODERNO Y CONTEMPORANEO DE BILBAO, S.L. (1) .	COMUNIDAD AUTÓNOMA DE EUSKADI	41,72	0,00	41,72	41,72
	DIPUTACIÓN FORAL DE VIZCAYA	41,72	0,00	41,72	41,72
	AYUNTAMIENTO DE BILBAO	16,56	0,00	16,56	16,56
		100,00	0,00	100,00	100,00
INMUEBLES GTF, S.L.	DIPUTACIÓN GENERAL DE ARAGÓN	100,00	0,00	100,00	100,00
INSPECCION TECNICA DE VEHICULOS DE ASTURIAS, S.A.	PRINCIPADO DE ASTURIAS	100,00	0,00	100,00	100,00
INSPECCION TECNICA DE VEHICULOS, S.A.	INSTITUTO MADRILEÑO DE DESARROLLO	100,00	0,00	100,00	100,00
INSTITUO ANDALUZ DE FINANZAS	JUNTA DE ANDALUCÍA	100,00	0,00	100,00	100,00
INSTITUT CATALA D'ENERGIA	GENERALITAT DE CATALUÑA	100,00	0,00	100,00	100,00
INSTITUT D'ASSISTENCIA SANITARIA	GENERALITAT DE CATALUÑA	100,00	0,00	100,00	100,00
INSTITUT D'INVESTIGACIO APLICADA DE L'AUTOMOBIL	GENERALITAT DE CATALUÑA	100,00	0,00	100,00	100,00
INSTITUT DE DIAGNOSTIC PER LA IMATGE	GENERALITAT DE CATALUÑA	100,00	0,00	100,00	100,00
INSTITUT DE RECERCA I TECNOLOGIA AGROALIMENTÁRIES	GENERALITAT DE CATALUÑA	100,00	0,00	100,00	100,00
INSTITUT DE RECERCA ONCOLOGICA	GENERALITAT DE CATALUÑA	100,00	0,00	100,00	100,00
INSTITUTO ARAGONES DE FOMENTO	DIPUTACIÓN GENERAL DE ARAGÓN	100,00	0,00	100,00	100,00

Empresa participada	Denominacion Social Matriz	%Nominal	%Efectivo estatal	%Efectivo territorial	%Efectivo Total
INSTITUTO ARAGONÉS DEL AGUA	DIPUTACIÓN GENERAL DE ARAGÓN	100,00	0,00	100,00	100,00
INSTITUTO BALEAR DEL TURISMO	COMUNIDAD AUTÓNOMA DE BALEARES	100,00	0,00	100,00	100,00
INSTITUTO BALEAR DE LA NATURALEZA	COMUNIDAD AUTÓNOMA DE BALEARES	100,00	0,00	100,00	100,00
INSTITUTO BALEAR DE LA VIVIENDA	COMUNIDAD AUTÓNOMA DE BALEARES	100,00	0,00	100,00	100,00
INSTITUTO BALEAR DE SANEAMIENTO	COMUNIDAD AUTÓNOMA DE BALEARES	100,00	0,00	100,00	100,00
INSTITUTO BALEAR DEL AGUA Y LA ENERGIA	COMUNIDAD AUTÓNOMA DE BALEARES	100,00	0,00	100,00	100,00
INSTITUTO CANARIO DE INVESTIGACION Y DESARROLLO, S.A.	COMUNIDAD DE CANARIAS	100,00	0,00	100,00	100,00
INSTITUTO CARTOGRAFICO DE CATALUÑA	GENERALITAT DE CATALUÑA	100,00	0,00	100,00	100,00
INSTITUTO CATALÁN DE FINANZAS	GENERALITAT DE CATALUÑA	100,00	0,00	100,00	100,00
INSTITUTO CATALÁN DE LAS INDUSTRIAS CULTURALES	GENERALITAT DE CATALUÑA	100,00	0,00	100,00	100,00
INSTITUTO CATALAN DEL SUELO	GENERALITAT DE CATALUÑA	100,00	0,00	100,00	100,00
INSTITUTO DE BIOLOGIA ANIMAL DE BALEARES, S.A. (1) .	COMUNIDAD AUTÓNOMA DE BALEARES	67,99	0,00	67,99	67,99
	CONSEJO INSULAR DE MALLORCA	10,67	0,00	10,67	10,67
	CONSEJO INSULAR DE MENORCA	10,67	0,00	10,67	10,67
	CONSEJO INSULAR DE IBIZA-FORMENTERA	10,67	0,00	10,67	10,67
		-----	-----	-----	-----
		100,00	0,00	100,00	100,00
INSTITUTO DE CALIDAD AGROALIMENTARIA DE NAVARRA, S.A.	COMUNIDAD FORAL DE NAVARRA	100,00	0,00	100,00	100,00
INSTITUTO DE FOMENTO DE ANDALUCIA	JUNTA DE ANDALUCÍA	100,00	0,00	100,00	100,00
INSTITUTO DE FOMENTO DE LA REGION DE MURCIA	REGIÓN DE MURCIA	100,00	0,00	100,00	100,00
INSTITUTO DE INNOVACION EMPRESARIAL DE LAS ISLAS BALEARES	COMUNIDAD AUTÓNOMA DE BALEARES	100,00	0,00	100,00	100,00
INSTITUTO DE LA PEQUEÑA Y MEDIANA INDUSTRIA VALENCIANA	GENERALITAT VALENCIANA	100,00	0,00	100,00	100,00
INSTITUTO DE LA VIVIENDA DE LA RIOJA, S.A. (1) .	COMUNIDAD DE LA RIOJA	94,65	0,00	94,65	94,65
	AYUNTAMIENTO DE LOGROÑO	5,35	0,00	5,35	5,35
		-----	-----	-----	-----
		100,00	0,00	100,00	100,00
INSTITUTO DE REALOJAMIENTO E INTEGRACION SOCIAL	COMUNIDAD DE MADRID	100,00	0,00	100,00	100,00
INSTITUTO ENERGÉTICO DE GALICIA	XUNTA DE GALICIA	100,00	0,00	100,00	100,00
INSTITUTO GALLEGO DE MEDICINA TECNICA, S.A.	XUNTA DE GALICIA	100,00	0,00	100,00	100,00
INSTITUTO GALLEGO DE PROMOCION ECONOMICA	XUNTA DE GALICIA	100,00	0,00	100,00	100,00
INSTITUTO LACTOLOGICO DE LECUMBERRI, S.A. (1)	INSTITUTO TECNICO Y DE GESTION GANADERO, S.A.	50,00	0,00	50,00	50,00

Empresa participada	Denominacion Social Matriz	%Nominal	%Efectivo estatal	%Efectivo territorial	%Efectivo Total
	NEIKER-INSTITUTO VASCO DE INVESTIGACIÓN Y DESARROLLO AGRARIO, S.A..	50,00	0,00	50,00	50,00
		-----	-----	-----	-----
		100,00	0,00	100,00	100,00
INSTITUTO MADRILEÑO DE DESARROLLO	COMUNIDAD DE MADRID	100,00	0,00	100,00	100,00
INSTITUTO MADRILEÑO PARA LA FORMACION	COMUNIDAD DE MADRID	100,00	0,00	100,00	100,00
INSTITUTO SUPERIOR DE ESTUDIOS DE SEGURIDAD DE LA COMUNIDAD DE MADRID	COMUNIDAD DE MADRID	100,00	0,00	100,00	100,00
INSTITUTO TECNICO Y DE GESTION AGRICOLA, S.A.	COMUNIDAD FORAL DE NAVARRA	100,00	0,00	100,00	100,00
INSTITUTO TECNICO Y DE GESTION GANADERO, S.A.	COMUNIDAD FORAL DE NAVARRA	100,00	0,00	100,00	100,00
INSTITUTO TECNOLOGICO DE ARAGON	DIPUTACIÓN GENERAL DE ARAGÓN	100,00	0,00	100,00	100,00
INSTITUTO TECNOLOGICO DE CANARIAS, S.A.	COMUNIDAD DE CANARIAS	100,00	0,00	100,00	100,00
INSTITUTO VALENCIANO DE ARTE MODERNO CENTRE JULIO GONZALEZ	GENERALITAT VALENCIANA	100,00	0,00	100,00	100,00
INSTITUTO VALENCIANO DE CINEMATOGRAFIA "RICARDO MUÑOZ SUAY"	GENERALITAT VALENCIANA	100,00	0,00	100,00	100,00
INSTITUTO VALENCIANO DE FINANZAS	GENERALITAT VALENCIANA	100,00	0,00	100,00	100,00
INSTITUTO VALENCIANO DE LA EXPORTACION, S.A.	GENERALITAT VALENCIANA	95,20	0,00	95,20	95,20
INSTITUTO VALENCIANO DE LA MUSICA	GENERALITAT VALENCIANA	100,00	0,00	100,00	100,00
INSTITUTO VALENCIANO DE LA VIVIENDA, S.A.	GENERALITAT VALENCIANA	100,00	0,00	100,00	100,00
INVERCOVA I-FONDO DE INVERSIÓN DE CAPITAL RIESGO	INSTITUTO VALENCIANO DE FINANZAS	68,75	0,00	68,75	68,75
INVERCOVA II-FONDO DE INVERSIÓN DE CAPITAL RIESGO	INSTITUTO VALENCIANO DE FINANZAS	73,50	0,00	73,50	73,50
IRUNGO INDUSTRIALDEA, S.A. (1) .	SPRILUR, S.A.	51,00	0,00	49,55	49,55
	DIPUTACIÓN FORAL DE GUIPUZCOA	24,50	0,00	24,50	24,50
	AYUNTAMIENTO DE IRÚN	24,50	0,00	24,50	24,50
		-----	-----	-----	-----
		100,00	0,00	98,55	98,55
JUNTA DE RESIDUS	GENERALITAT DE CATALUÑA	100,00	0,00	100,00	100,00
LABORATORI GENERAL D'ASSAIGS I INVESTIGACIONS	GENERALITAT DE CATALUÑA	100,00	0,00	100,00	100,00
LANBARREN PARKE LOGISTIKOA, S.A. (1)	SPRILUR, S.A.	51,00	0,00	49,55	49,55
	DIPUTACIÓN FORAL DE GUIPUZCOA	24,50	0,00	24,50	24,50
	AYUNTAMIENTO DE OYARZUN	24,50	0,00	24,50	24,50
		-----	-----	-----	-----
		100,00	0,00	98,55	98,55
LAUTADAKO INDUSTRIALDEA, S.A. (1) .	SPRILUR, S.A.	53,66	0,00	52,13	52,13

Empresa participada	Denominacion Social Matriz	%Nominal	%Efectivo estatal	%Efectivo territorial	%Efectivo Total
	ALAVA AGENCIA DE DESARROLLO, S.A.	46,34	0,00	46,34	46,34
		-----	-----	-----	-----
		100,00	0,00	98,47	98,47
LINARES FIBRAS INDUSTRIALES, S.A.	SANTANA MOTOR, S.A.	100,00	0,00	99,90	99,90
LONJA GIJON-MUSEL, S.A. (2)	AUTORIDAD PORTUARIA DE GIJON	46,27	46,27	0,00	46,27
	SOCIEDAD REGIONAL DE PROMOCION DEL PRINCIPADO DE ASTURIAS, S.A. (2)	8,65	0,00	4,68	4,68
		-----	-----	-----	-----
		54,92	46,27	4,68	50,95
MADRID 112, S.A.	CANAL DE ISABEL II	51,00	0,00	51,00	51,00
MADRID EXCELENTE, S.A.	COMUNIDAD DE MADRID	100,00	0,00	100,00	100,00
MADRID, INFRAESTRUCTURAS DEL TRANSPORTE	COMUNIDAD DE MADRID	100,00	0,00	100,00	100,00
MAGATZEM DE CAMPDEVANOL, S.A.	EMPRESA DE PROMOCIO I LOCALITZACIO INDUSTRIAL DE CATALUNYA, S.A.	100,00	0,00	100,00	100,00
MAGNESITAS DE NAVARRA, S.A.	NAVARRA DE FINANCIACION Y CONTROL, S.A.	92,20	0,00	92,20	92,20
MALLABIAGO INDUSTRIALDEA, S.A. (1)	SPRILUR, S.A.	51,00	0,00	49,55	49,55
	BIZKAILUR, S.A.	24,50	0,00	24,50	24,50
	AYUNTAMIENTO DE MALLABIA	13,50	0,00	13,50	13,50
	AYUNTAMIENTO DE ERMUA	8,00	0,00	8,00	8,00
	AYUNTAMIENTO DE ZALDIBAR	3,00	0,00	3,00	3,00
		-----	-----	-----	-----
		100,00	0,00	98,55	98,55
MARGEN INDUSTRIAL Y LOGÍSTICA, S.A. (3)	AUTORIDAD PORTUARIA DE BILBAO	10,00	10,00	0,00	10,00
	COMUNIDAD AUTÓNOMA DE EUSKADI	45,00	0,00	45,00	45,00
	DIPUTACIÓN FORAL DE VIZCAYA	45,00	0,00	45,00	45,00
		-----	-----	-----	-----
		100,00	10,00	90,00	100,00
MENDIKOI NEKAZARITZA GARAPENERAKO INSTITUTUA, S.A.	COMUNIDAD AUTÓNOMA DE EUSKADI	100,00	0,00	100,00	100,00
MERCADO PUERTA DE TOLEDO, S.A.	INSTITUTO MADRILEÑO DE DESARROLLO	100,00	0,00	100,00	100,00
MERCADOS EN ORIGEN DE PRODUCTOS AGRARIOS DE CANARIAS, S.A.	COMUNIDAD DE CANARIAS	100,00	0,00	100,00	100,00
METRO BILBAO, S.A. (1)	CONSORCIO DE TRANSPORTES DE VIZCAYA (1) .	100,00	0,00	100,00	100,00
METRO DE SEVILLA ,S.A.(1)	AYUNTAMIENTO DE SEVILLA	50,00	0,00	50,00	50,00
	GESTION DE INFRAESTRUCTURAS DE ANDALUCIA, S.A.	50,00	0,00	50,00	50,00
		-----	-----	-----	-----

Empresa participada	Denominacion Social Matriz	%Nominal	%Efectivo estatal	%Efectivo territorial	%Efectivo Total
		100,00	0,00	100,00	100,00
MUSEO DE BELLAS ARTES DE BILBAO, S.A. (1)	COMUNIDAD AUTÓNOMA DE EUSKADI	33,34	0,00	33,34	33,34
	DIPUTACIÓN FORAL DE VIZCAYA	33,33	0,00	33,33	33,33
	AYUNTAMIENTO DE BILBAO	33,33	0,00	33,33	33,33
		-----	-----	-----	-----
		100,00	0,00	100,00	100,00
NATURCORP MULTISERVICIOS, S.A.	ENTE VASCO DE LA ENERGIA	100,00	0,00	100,00	100,00
NATURGAS COMERCIALIZADORA, S.A.	SOCIEDAD DE GAS DE EUSKADI, S.A.	100,00	0,00	79,50	79,50
NATURGAS PARTICIPACIONES, S.A.	SOCIEDAD DE GAS DE EUSKADI, S.A.	100,00	0,00	79,50	79,50
NAVARRA DE FINANCIACION Y CONTROL, S.A.	COMUNIDAD FORAL DE NAVARRA	99,90	0,00	99,90	99,90
	GESTION DE DEUDAS, S.A.	0,10	0,00	0,10	0,10
		-----	-----	-----	-----
		100,00	0,00	100,00	100,00
NAVARRA DE INFRAESTRUCTURAS LOCALES, S.A.	COMUNIDAD FORAL DE NAVARRA	100,00	0,00	100,00	100,00
NAVARRA DE MEDIOAMBIENTE INDUSTRIAL, S.A.	COMUNIDAD FORAL DE NAVARRA	100,00	0,00	100,00	100,00
NAVARRA DE SERVICIOS, S.A.	COMUNIDAD FORAL DE NAVARRA	82,35	0,00	82,35	82,35
	INSTITUTO TECNICO Y DE GESTION GANADERO, S.A.	10,10	0,00	10,10	10,10
	RIEGOS DE NAVARRA, S.A.	2,52	0,00	2,52	2,52
	INSTITUTO TECNICO Y DE GESTION AGRICOLA, S.A.	2,52	0,00	2,52	2,52
	GESTION AMBIENTAL-VIVEROS Y REPOBLACIONES DE NAVARRA, S.A.	2,51	0,00	2,51	2,51
		-----	-----	-----	-----
		100,00	0,00	100,00	100,00
NAVARRA DE SUELO INDUSTRIAL, S.A. (2)	S. E. P. E.S.	14,29	14,29	0,00	14,29
	COMUNIDAD FORAL DE NAVARRA	57,14	0,00	57,14	57,14
	SOCIEDAD DE DESARROLLO DE NAVARRA, S.A.	4,76	0,00	3,81	3,81
		-----	-----	-----	-----
		76,19	14,29	60,95	75,24
NAVARRA DE SUELO RESIDENCIAL, S.A.	COMUNIDAD FORAL DE NAVARRA	100,00	0,00	100,00	100,00
NEIKER-INSTITUTO VASCO DE INVESTIGACIÓN Y DESARROLLO AGRARIO, S.A..	COMUNIDAD AUTÓNOMA DE EUSKADI	100,00	0,00	100,00	100,00
NEKAZAL IKERKETA ETA TEKNOLOGIA, S.A. (1)	COMUNIDAD AUTÓNOMA DE EUSKADI	46,22	0,00	46,22	46,22
	DIPUTACIÓN FORAL DE ALAVA	15,41	0,00	15,41	15,41
	DIPUTACIÓN FORAL DE GUIPUZCOA	15,41	0,00	15,41	15,41

Empresa participada	Denominacion Social Matriz	%Nominal	%Efectivo estatal	%Efectivo territorial	%Efectivo Total
NIEVE DE ARAGON, S.A. (1)	DIPUTACIÓN FORAL DE VIZCAYA	15,41	0,00	15,41	15,41
		92,45	0,00	92,45	92,45
	DIPUTACIÓN GENERAL DE ARAGÓN	53,50	0,00	53,50	53,50
	NIEVE DE TERUEL, S.A. (1)	6,00	0,00	5,04	5,04
	PANTICOSA TURISTICA, S.A. (1) .	6,00	0,00	3,92	3,92
	FOMENTO Y DESARROLLO VALLE DE BENASQUE, S.A.	6,00	0,00	4,68	4,68
NIEVE DE TERUEL, S.A. (1)		71,50	0,00	67,14	67,14
	INSTITUTO ARAGONES DE FOMENTO	65,71	0,00	65,71	65,71
	DIPUTACIÓN GENERAL DE ARAGÓN	17,29	0,00	17,29	17,29
	DIPUTACIÓN PROVINCIAL DE TERUEL	1,07	0,00	1,07	1,07
OARSOALDEKO INDUSTRIALDEA, S.A. (1) .		84,07	0,00	84,07	84,07
	SPRILUR, S.A.	51,00	0,00	49,55	49,55
	DIPUTACIÓN FORAL DE GUIPUZCOA	24,50	0,00	24,50	24,50
OBRAS PUBLICAS Y TELECOMUNICACIONES DE NAVARRA, S.A.		75,50	0,00	74,05	74,05
	COMUNIDAD FORAL DE NAVARRA	100,00	0,00	100,00	100,00
OIHANBERRI, S.A.(1)	COMUNIDAD AUTÓNOMA DE EUSKADI	26,96	0,00	26,96	26,96
	DIPUTACIÓN FORAL DE ALAVA	8,99	0,00	8,99	8,99
	DIPUTACIÓN FORAL DE GUIPUZCOA	8,99	0,00	8,99	8,99
	DIPUTACIÓN FORAL DE VIZCAYA	8,99	0,00	8,99	8,99
		53,93	0,00	53,93	53,93
OKAMIKAKO INDUSTRIALDEA, S.A. (1) .	SPRILUR, S.A.	51,00	0,00	49,55	49,55
	DIPUTACIÓN FORAL DE VIZCAYA	49,00	0,00	49,00	49,00
		100,00	0,00	98,55	98,55
ONDA REGIONAL DE MURCIA	REGIÓN DE MURCIA	100,00	0,00	100,00	100,00
ORDUÑA KO INDUSTRIALDEA, S.A. (1) .	SPRILUR, S.A.	51,00	0,00	49,55	49,55
	DIPUTACIÓN FORAL DE VIZCAYA	42,60	0,00	42,60	42,60
	AYUNTAMIENTO DE ORDUÑA	6,40	0,00	6,40	6,40

Empresa participada	Denominacion Social Matriz	%Nominal	%Efectivo estatal	%Efectivo territorial	%Efectivo Total
		100,00	0,00	98,55	98,55
ORQUESTA DE EUSKADI, S.A.	COMUNIDAD AUTÓNOMA DE EUSKADI	100,00	0,00	100,00	100,00
ORQUESTA DE SEVILLA, S.A.(1)	JUNTA DE ANDALUCÍA	50,00	0,00	50,00	50,00
	AYUNTAMIENTO DE SEVILLA	50,00	0,00	50,00	50,00
		-----	-----	-----	-----
		100,00	0,00	100,00	100,00
PABELLON DE EXTREMADURA EN LA EXPOSICIÓN UNIVERSAL DE SEVILLA DE 1992, S.A.	JUNTA DE EXTREMADURA	100,00	0,00	100,00	100,00
PANTICOSA TURISTICA, S.A. (1) .	DIPUTACIÓN GENERAL DE ARAGÓN	58,86	0,00	58,86	58,86
	AYUNTAMIENTO DE PANTICOSA	6,34	0,00	6,34	6,34
	AYUNTAMIENTO DE HOZ DE JACA	0,06	0,00	0,06	0,06
		-----	-----	-----	-----
		65,26	0,00	65,26	65,26
PARC EOLIC BAIX EBRE, S.A.(2)	IDAE	25,33	25,33	0,00	25,33
	EFICIENCIA ENERGETICA, S.A.	25,33	0,00	25,33	25,33
		-----	-----	-----	-----
		50,66	25,33	25,33	50,66
PARC TECNOLOGIC DEL VALLES, S.A.	CENTRE D'INFORMACIO I DESENVOLUPAMENT EMPRESARIAL	49,39	0,00	49,39	49,39
	LABORATORI GENERAL D'ASSAIGS I INVESTIGACIONS	1,00	0,00	1,00	1,00
		-----	-----	-----	-----
		50,39	0,00	50,39	50,39
PARCBIT DESENVOLUPAMENT S.A.	COMUNIDAD AUTÓNOMA DE BALEARES	100,00	0,00	100,00	100,00
PARQUE CIENTIFICO TECNOLOGICO DE LA UNIVERSIDAD DE ALCALA DE HENARES, S.A.	INSTITUTO MADRILEÑO DE DESARROLLO	100,00	0,00	100,00	100,00
PARQUE CIENTIFICO-TECNOLOGICO DEL ACEITE Y DEL OLIVAR, S.A.	DIPUTACIÓN PROVINCIAL DE JAEN	40,00	0,00	40,00	40,00
	EMPRESA PUBLICA PARA EL DESARROLLO AGRARIO Y PESQUERO DE ANDALUCIA, S.A.	40,00	0,00	40,00	40,00
		-----	-----	-----	-----
		80,00	0,00	80,00	80,00
PARQUE EMPRESARIAL DE CANTABRIA, S.L. (3)	INFOINVEST, S.A.	48,00	48,00	0,00	48,00
	DIPUTACIÓN REGIONAL DE CANTABRIA	48,00	0,00	48,00	48,00
	AYUNTAMIENTO DE ASTILLERO	4,00	0,00	4,00	4,00
		-----	-----	-----	-----
		100,00	48,00	52,00	100,00
PARQUE EMPRESARIAL DE SAGUNTO, S.L. (2)	INFOINVEST, S.A.	50,00	50,00	0,00	50,00

Empresa participada	Denominacion Social Matriz	%Nominal	%Efectivo estatal	%Efectivo territorial	%Efectivo Total
	SEGURIDAD Y PROMOCION INDUSTRIAL VALENCIANA, S.A.	50,00	0,00	50,00	50,00
		-----	-----	-----	-----
		100,00	50,00	50,00	100,00
PARQUE MARITIMO DEL MEDITERRANEO, S.A.	SOCIEDAD PARA EL FOMENTO Y PROMOCION SOCIOECONOMICA DE CEUTA, S.A.	100,00	0,00	100,00	100,00
PARQUE SANITARIO PERE VIRGILI	GENERALITAT DE CATALUÑA	100,00	0,00	100,00	100,00
PARQUE TECNOLOGICO DE ALAVA, S.A. (1) .	SOCIEDAD PARA LA PROMOCION Y RECONVERSION INDUSTRIAL, S.A.	55,68	0,00	53,78	53,78
	ALAVA AGENCIA DE DESARROLLO, S.A.	42,23	0,00	42,23	42,23
	AYUNTAMIENTO DE VITORIA	2,09	0,00	2,09	2,09
		-----	-----	-----	-----
		100,00	0,00	98,10	98,10
PARQUE TECNOLOGICO DE ANDALUCIA, S.A. (1)	AYUNTAMIENTO DE MALAGA	40,00	0,00	40,00	40,00
	EMPRESA PUBLICA DE SUELO DE ANDALUCIA	29,80	0,00	29,80	29,80
	INSTITUTO DE FOMENTO DE ANDALUCIA	29,70	0,00	29,70	29,70
	SOPREA	0,50	0,00	0,50	0,50
		-----	-----	-----	-----
		100,00	0,00	100,00	100,00
PARQUE TECNOLOGICO DE BOECILLO, S.A.	AGENCIA DE DESARROLLO ECONOMICO DE CASTILLA Y LEON	100,00	0,00	100,00	100,00
PARQUE TECNOLOGICO DE SAN SEBASTIAN, S.A. (1)	SOCIEDAD PARA LA PROMOCION Y RECONVERSION INDUSTRIAL, S.A.	52,93	0,00	51,13	51,13
	DIPUTACIÓN FORAL DE GUIPUZCOA	19,73	0,00	19,73	19,73
	AYUNTAMIENTO DE SAN SEBASTIAN	5,33	0,00	5,33	5,33
		-----	-----	-----	-----
		77,99	0,00	76,19	76,19
PARQUE TECNOLOGICO, S.A. (1) .	SOCIEDAD PARA LA PROMOCION Y RECONVERSION INDUSTRIAL, S.A.	74,90	0,00	72,35	72,35
	DIPUTACIÓN FORAL DE VIZCAYA	24,50	0,00	24,50	24,50
	AYUNTAMIENTO DE ZAMUDIO	0,60	0,00	0,60	0,60
		-----	-----	-----	-----
		100,00	0,00	97,45	97,45
PARQUES EOLICOS GAVIOTA, S.A. (2)	IDAE	30,00	30,00	0,00	30,00
	INSTITUTO TECNOLOGICO DE CANARIAS, S.A.	22,86	0,00	22,86	22,86
		-----	-----	-----	-----
		52,86	30,00	22,86	52,86
PATRIMONIO LINIA BLANCA, S.A.	EMPRESA DE PROMOCIO I LOCALITZACIO INDUSTRIAL DE CATALUNYA, S.A.	100,00	0,00	100,00	100,00
PLANETARIO DE PAMPLONA, S.A.	COMUNIDAD FORAL DE NAVARRA	100,00	0,00	100,00	100,00

Empresa participada	Denominacion Social Matriz	%Nominal	%Efectivo estatal	%Efectivo territorial	%Efectivo Total
PLANTA D'INCINERACIÓ DE RESIDUS ESPECIALS, S.A.	JUNTA DE RESIDUS	70,80	0,00	70,80	70,80
PLANTA DE RESIDUS DE IBI, S.A.	VAERSA, VALENCIANA DE APROVECHAMIENTO ENERGETICO DE RESIDUOS, S.A.	51,20	0,00	51,20	51,20
PLATAFORMA LOGISTICA DE ZARAGOZA, S.A. (1)	INSTITUTO DEL SUELO Y LA VIVIENDA DE ARAGON	55,00	0,00	55,00	55,00
	AYUNTAMIENTO DE ZARAGOZA	10,00	0,00	10,00	10,00
		-----	-----	-----	-----
		65,00	0,00	65,00	65,00
POLVALEN SP.ZO.O.	INSTITUTO VALENCIANO DE LA EXPORTACION, S.A.	100,00	0,00	95,20	95,20
POTASAS DE SUBIZA, S.A.	NAVARRA DE FINANCIACION Y CONTROL, S.A.	100,00	0,00	100,00	100,00
PRODUCTORA ANDALUZA DE PROGRAMAS, S.A (EN LIQUIDACIÓN)	EMPRESA PUBLICA DE GESTION DE PROGRAMAS CULTURALES	100,00	0,00	100,00	100,00
PRODUCTORA DE PROGRAMAS DEL PRINCIPADO DE ASTURIAS, S.A.	PRINCIPADO DE ASTURIAS	100,00	0,00	100,00	100,00
PROMOCIONES EXTERIORES CANARIAS, S.A. (2) .	COMUNIDAD DE CANARIAS	83,20	0,00	83,20	83,20
	SODECAN (2)	5,60	0,56	3,13	3,69
		-----	-----	-----	-----
		88,80	0,56	86,33	86,89
PROMONEVADA, S.A. (1)	INSTITUTO DE FOMENTO DE ANDALUCIA	76,77	0,00	76,77	76,77
	CETURSA SIERRA NEVADA, S.A. (1)	13,87	0,00	13,25	13,25
	AYUNTAMIENTO DE GRANADA	9,36	0,00	9,36	9,36
		-----	-----	-----	-----
		100,00	0,00	99,38	99,38
PROMOTORA D'EXPORTACIONS CATALANES, S.A.	GENERALITAT DE CATALUÑA	98,60	0,00	98,60	98,60
PRORIOJA, S.A.	COMUNIDAD DE LA RIOJA	82,40	0,00	82,40	82,40
PROYECTO CULTURAL DE CASTELLON, S.A.	GENERALITAT VALENCIANA	100,00	0,00	100,00	100,00
PROYECTO MELILLA, S.A.	CIUDAD AUTÓNOMA DE MELILLA	100,00	0,00	100,00	100,00
PROYECTO MONUMENTAL MONTAÑA TINDAYA, S.A.	SOCIEDAD ANONIMA DE PROMOCION DEL TURISMO NATURALEZA Y OCIO	100,00	0,00	100,00	100,00
PUERTA DE AFRICA, S.A.	SOCIEDAD PARA EL FOMENTO Y PROMOCION SOCIOECONOMICA DE CEUTA, S.A.	100,00	0,00	100,00	100,00
PUERTOS DE GALICIA	XUNTA DE GALICIA	100,00	0,00	100,00	100,00
PUERTOS DE LA GENERALITAT	GENERALITAT DE CATALUÑA	100,00	0,00	100,00	100,00
QUINCENA MUSICAL DE SAN SEBASTIAN, S.A. (1) .	DIPUTACIÓN FORAL DE GUIPUZCOA	33,34	0,00	33,34	33,34
	COMUNIDAD AUTÓNOMA DE EUSKADI	33,33	0,00	33,33	33,33
	AYUNTAMIENTO DE SAN SEBASTIAN	33,33	0,00	33,33	33,33
		-----	-----	-----	-----

Empresa participada	Denominacion Social Matriz	%Nominal	%Efectivo estatal	%Efectivo territorial	%Efectivo Total
		100,00	0,00	100,00	100,00
RADIO AUTONOMIA MADRID, S.A.	ENTE PUBLICO RADIO TELEVISION MADRID	100,00	0,00	100,00	100,00
RADIO AUTONOMIA VALENCIANA, S.A.	ENTE PUBLICO RADIO TELEVISION VALENCIANA	100,00	0,00	100,00	100,00
RADIO TELEVISION DE CEUTA, S.A.	CIUDAD AUTÓNOMA DE CEUTA	100,00	0,00	100,00	100,00
RADIO TELEVISION VASCA	COMUNIDAD AUTÓNOMA DE EUSKADI	100,00	0,00	100,00	100,00
RADIO VITORIA, S.A.	RADIO TELEVISION VASCA	100,00	0,00	100,00	100,00
RADIODIFUSION VASCA, S.A.	RADIO TELEVISION VASCA	100,00	0,00	100,00	100,00
RADIOTELEVISION GALICIA S.A	COMPAÑIA DE RADIO-TELEVISION DE GALICIA	100,00	0,00	100,00	100,00
REAL INSTITUTO DE ESTUDIOS ASTURIANOS	PRINCIPADO DE ASTURIAS	100,00	0,00	100,00	100,00
RECICLADOS Y COMPOSTAJE PIEDRA NEGRA, S.A,	VAERSA, VALENCIANA DE APROVECHAMIENTO ENERGETICO DE RESIDUOS, S.A.	51,01	0,00	51,01	51,01
RECICLATGE DE RESIDUS DE LA ZONA XIV, S.A. (1)	VAERSA, VALENCIANA DE APROVECHAMIENTO ENERGETICO DE RESIDUOS, S.A.	61,10	0,00	61,10	61,10
	VIARIOS AYUNTAMIENTOS	38,90	0,00	38,90	38,90
		-----	-----	-----	-----
		100,00	0,00	100,00	100,00
RECICLATGE DE RESIDUS LA MARINA ALTA, S.A. (1)	VAERSA, VALENCIANA DE APROVECHAMIENTO ENERGETICO DE RESIDUOS, S.A.	93,30	0,00	93,30	93,30
	VIARIOS AYUNTAMIENTOS	5,50	0,00	5,50	5,50
		-----	-----	-----	-----
		98,80	0,00	98,80	98,80
RED DE BANDA ANCHA DE ANDALUCIA, S.A.	SOCIEDAD ANDALUZA PARA EL DESARROLLO DE LAS TELECOMUNICACIONES, S.A.	40,00	0,00	40,00	40,00
	EMPRESA PUBLICA DE LA RADIO Y TELEVISION DE ANDALUCIA	20,40	0,00	20,40	20,40
		-----	-----	-----	-----
		60,40	0,00	60,40	60,40
REDES DE TELECOMUNICACIÓN GALLEGAS, S.A.	XUNTA DE GALICIA	100,00	0,00	100,00	100,00
REGION DE MURCIA TURISTICA, S.A.	REGIÓN DE MURCIA	100,00	0,00	100,00	100,00
REGS DE CATALUNYA, S.A.	GENERALITAT DE CATALUÑA	100,00	0,00	100,00	100,00
RESIDUOS DE MELILLA, S.A. (2).	EMPRESA PARA LA GESTION DE RESIDUOS INDUSTRIALES, S.A.	50,00	50,00	0,00	50,00
	CIUDAD AUTÓNOMA DE MELILLA	50,00	0,00	50,00	50,00
		-----	-----	-----	-----
		100,00	50,00	50,00	100,00
RESIDUOS INDUSTRIALES DE LA MADERA Y AFINES, S.A.	VAERSA, VALENCIANA DE APROVECHAMIENTO ENERGETICO DE RESIDUOS, S.A.	94,60	0,00	94,60	94,60

Empresa participada	Denominacion Social Matriz	%Nominal	%Efectivo estatal	%Efectivo territorial	%Efectivo Total
RIEGOS DE NAVARRA, S.A.	COMUNIDAD FORAL DE NAVARRA	100,00	0,00	100,00	100,00
SAL DOMESTICA, S.A.	POTASAS DE SUBIZA, S.A.	76,00	0,00	76,00	76,00
SANEAMIENTO DE AGUAS RESIDUALES DE LA COMUNIDAD VALENCIANA	GENERALITAT VALENCIANA	100,00	0,00	100,00	100,00
SANEJAMENT ENERGÍA, S.A.	GENERALITAT DE CATALUÑA	50,00	0,00	50,00	50,00
	INSTITUT CATALA D'ENERGIA	50,00	0,00	50,00	50,00
		-----	-----	-----	-----
		100,00	0,00	100,00	100,00
SANTANA MOTOR ANDALUCIA, S.L.	SANTANA MOTOR, S.A.	100,00	0,00	99,90	99,90
SANTANA MOTOR, S.A.	SOPREA	99,90	0,00	99,90	99,90
SEDES, S.A.	PRINCIPADO DE ASTURIAS	40,00	0,00	40,00	40,00
	SOCIEDAD REGIONAL DE PROMOCION DEL PRINCIPADO DE ASTURIAS, S.A. (2)	20,00	0,00	10,83	10,83
		-----	-----	-----	-----
		60,00	0,00	50,83	50,83
SEGURIDAD Y PROMOCION INDUSTRIAL VALENCIANA, S.A.	GENERALITAT VALENCIANA	100,00	0,00	100,00	100,00
SERVEIS D'INFORMACIÓ TERRITORIAL DE LES ILLES BALEARS, S.A. (2)	COMUNIDAD AUTÓNOMA DE BALEARES	90,00	0,00	90,00	90,00
	GESTION URBANISTICA DE BALEARES, S.A.(3)	10,00	0,53	4,93	5,46
		-----	-----	-----	-----
		100,00	0,53	94,93	95,46
SERVEIS DE TURISME I HOSTELERIA CAMPUS, S.A.	VILA UNIVERSITARIA, S.A. (1)	100,00	0,00	52,00	52,00
SERVICIO CATALAN DE LA SALUD	GENERALITAT DE CATALUÑA	100,00	0,00	100,00	100,00
SERVICIO DE SALUD DE LA REGION DE MURCIA	REGIÓN DE MURCIA	100,00	0,00	100,00	100,00
SERVICIO DE SALUD DEL PRINCIPADO DE ASTURIAS	PRINCIPADO DE ASTURIAS	100,00	0,00	100,00	100,00
SERVICIO VASCO DE SALUD	COMUNIDAD AUTÓNOMA DE EUSKADI	100,00	0,00	100,00	100,00
SERVICIOS DE MEJORA AGRARIA, S.A.	COMUNIDAD AUTÓNOMA DE BALEARES	100,00	0,00	100,00	100,00
SERVICIOS FERROVIARIOS DE MALLORCA	COMUNIDAD AUTÓNOMA DE BALEARES	100,00	0,00	100,00	100,00
SERVICIOS TRIBUTARIOS DE CEUTA, S.L.	CIUDAD AUTÓNOMA DE CEUTA	100,00	0,00	100,00	100,00
SERVICIOS TURISTICOS CEUTA, S.L.	SOCIEDAD PARA EL FOMENTO Y PROMOCION SOCIOECONOMICA DE CEUTA, S.A.	100,00	0,00	100,00	100,00
SERVICIOS URBANOS DE CERLER, S.A. (1)	FOMENTO Y DESARROLLO VALLE DE BENASQUE, S.A.	100,00	0,00	77,92	77,92
SIERRA NEVADA CLUB AGENCIA DE VIAJES, S.A. (1)	CETURSA SIERRA NEVADA, S.A. (1)	100,00	0,00	95,52	95,52
SISTEMES D'EMERGENCIAS MEDIQUES, S.A.	GENERALITAT DE CATALUÑA	100,00	0,00	100,00	100,00

Empresa participada	Denominacion Social Matriz	%Nominal	%Efectivo estatal	%Efectivo territorial	%Efectivo Total
SOCIEDAD ANDALUZA PARA EL DESARROLLO DE LA SOCIEDAD DE LA INFORMACIÓN, S.A.U.	SOCIEDAD ANDALUZA PARA EL DESARROLLO DE LAS TELECOMUNICACIONES, S.A.	100,00	0,00	100,00	100,00
SOCIEDAD ANDALUZA PARA EL DESARROLLO DE LAS TELECOMUNICACIONES, S.A.	INSTITUTO DE FOMENTO DE ANDALUCIA	51,00	0,00	51,00	51,00
	EMPRESA PUBLICA DE LA RADIO Y TELEVISION DE ANDALUCIA	49,00	0,00	49,00	49,00
		-----	-----	-----	-----
		100,00	0,00	100,00	100,00
SOCIEDAD ANONIMA DE GESTION DEL CENTRO DE SUPERCOMPUTACION DE GALICIA (2)	CSIC	30,00	30,00	0,00	30,00
	XUNTA DE GALICIA	70,00	0,00	70,00	70,00
		-----	-----	-----	-----
		100,00	30,00	70,00	100,00
SOCIEDAD ANONIMA DE GESTION DEL JACOBEO-93	XUNTA DE GALICIA	100,00	0,00	100,00	100,00
SOCIEDAD ANONIMA DE GESTION DEL POLIGONO DEL ROSARIO (3) .	COMUNIDAD DE CANARIAS	55,00	0,00	55,00	55,00
	VIVIENDAS SOCIALES E INFRAESTRUCTURAS DE CANARIAS, S.A.	41,00	0,00	41,00	41,00
	AYUNTAMIENTO DE SANTA CRUZ DE TENERIFE	2,00	0,00	2,00	2,00
	AYUNTAMIENTO DE LA LAGUNA	1,50	0,00	1,50	1,50
	GESTION URBANISTICA DE TENERIFE, S.A. (3) .	0,50	0,00	0,49	0,49
		-----	-----	-----	-----
		100,00	0,00	99,99	99,99
SOCIEDAD ANONIMA DE INFORMATICA DE LA COMUNIDAD AUTONOMA DE LA RIOJA	COMUNIDAD DE LA RIOJA	100,00	0,00	100,00	100,00
SOCIEDAD ANONIMA DE PROMOCION DEL TURISMO NATURALEZA Y OCIO	COMUNIDAD DE CANARIAS	100,00	0,00	100,00	100,00
SOCIEDAD ANONIMA PARA EL DESARROLLO COMARCAL DE GALICIA	XUNTA DE GALICIA	100,00	0,00	100,00	100,00
SOCIEDAD ASTURIANA DE ESTUDIOS ECONOMICOS E INDUSTRIALES, S.A. (2) .	HULLERAS DEL NORTE S.A.	3,53	3,53	0,00	3,53
	PRINCIPADO DE ASTURIAS	72,31	0,00	72,31	72,31
		-----	-----	-----	-----
		75,84	3,53	72,31	75,84
SOCIEDAD CANARIA DE FOMENTO ECONOMICO, S.A.	COMUNIDAD DE CANARIAS	100,00	0,00	100,00	100,00
SOCIEDAD CANARIA DE LAS ARTES ESCENICAS Y DE LA MUSICA, S.A.	COMUNIDAD DE CANARIAS	100,00	0,00	100,00	100,00
SOCIEDAD DE APROVECHAMIENTO ENERGETICO BIOGARDELEGUI, S.A. (1)	ENTE VASCO DE LA ENERGIA	80,00	0,00	80,00	80,00
	AYUNTAMIENTO DE VITORIA	20,00	0,00	20,00	20,00
		-----	-----	-----	-----
		100,00	0,00	100,00	100,00
SOCIEDAD DE AVALES DE CANARIAS, S.G.R. (2)	COMUNIDAD DE CANARIAS	75,18	0,00	75,18	75,18

Empresa participada	Denominacion Social Matriz	%Nominal	%Efectivo estatal	%Efectivo territorial	%Efectivo Total
	CABILDO INSULAR DE GRAN CANARIA	9,63	0,00	9,63	9,63
	AYUNTAMIENTO DE LAS PALMAS DE GRAN CANARIA	8,02	0,00	8,02	8,02
	CABILDO INSULAR DE LANZAROTE	1,60	0,00	1,60	1,60
	SOCIEDAD PARA EL DESARROLLO ECONOMICO DE CANARIAS, S.A. (2)	0,96	0,10	0,54	0,64
	AYUNTAMIENTO DE AGÜIMES	0,16	0,00	0,16	0,16
		-----	-----	-----	-----
		95,55	0,10	95,13	95,23
SOCIEDAD DE CAPITAL DESARROLLO DE EUSKADI, S.A. (1) .	COMUNIDAD AUTÓNOMA DE EUSKADI	40,00	0,00	40,00	40,00
	DIPUTACIÓN FORAL DE VIZCAYA	31,20	0,00	31,20	31,20
	DIPUTACIÓN FORAL DE GUIPUZCOA	19,81	0,00	19,81	19,81
	DIPUTACIÓN FORAL DE ALAVA	8,99	0,00	8,99	8,99
		-----	-----	-----	-----
		100,00	0,00	100,00	100,00
SOCIEDAD DE COMPONENTES ESPECIALES, S.A.	INSTITUTO DE FOMENTO DE ANDALUCIA	55,00	0,00	55,00	55,00
	EADS	45,00	2,48	0,00	2,48
		-----	-----	-----	-----
		100,00	2,48	55,00	57,48
SOCIEDAD DE DESARROLLO DE LA COMUNIDAD DE ALBARRACIN, S.A. (2)	VARIOS AYUNTAMIENTOS DE TERUEL	57,50	0,00	57,50	57,50
	INSTITUTO ARAGONES DE FOMENTO	42,50	0,00	42,50	42,50
		-----	-----	-----	-----
		100,00	0,00	100,00	100,00
SOCIEDAD DE DESARROLLO DE NAVARRA, S.A.	COMUNIDAD FORAL DE NAVARRA	65,42	0,00	65,42	65,42
	NAVARRA DE FINANCIACION Y CONTROL, S.A.	14,58	0,00	14,58	14,58
		-----	-----	-----	-----
		80,00	0,00	80,00	80,00
SOCIEDAD DE DESARROLLO EXTERIOR DE NAVARRA, S.L.	NAVARRA DE FINANCIACION Y CONTROL, S.A.	60,00	0,00	60,00	60,00
	SOCIEDAD DE DESARROLLO DE NAVARRA, S.A.	40,00	0,00	32,00	32,00
		-----	-----	-----	-----
		100,00	0,00	92,00	92,00
SOCIEDAD DE DESARROLLO TURISTICO DE LA RIOJA, S.A.	COMUNIDAD DE LA RIOJA	100,00	0,00	100,00	100,00
SOCIEDAD DE FOMENTO INDUSTRIAL DE EXTREMADURA, S.A.	JUNTA DE EXTREMADURA	95,28	0,00	95,28	95,28
SOCIEDAD DE GARANTIAS DE CANARIAS, SOCIEDAD DE GARANTIAS RECIPROCAS, S.G.R. (3)	IMPROASA	2,83	2,83	0,00	2,83

Empresa participada	Denominacion Social Matriz	%Nominal	%Efectivo estatal	%Efectivo territorial	%Efectivo Total
	COMUNIDAD DE CANARIAS	72,67	0,00	72,67	72,67
	CABILDO INSULAR DE TENERIFE	12,01	0,00	12,01	12,01
	CABILDO INSULAR DE LA PALMA	4,22	0,00	4,22	4,22
	SODECAN (2)	0,42	0,04	0,23	0,27
		-----	-----	-----	-----
		92,15	2,87	89,13	92,00
SOCIEDAD DE GAS DE EUSKADI, S.A.	NATURCORP MULTISERVICIOS, S.A.	79,50	0,00	79,50	79,50
SOCIEDAD DE GESTIÓN DEL APARCAMIENTO DE LA CIUDAD DE LAS ARTES Y DE LAS CIENCIAS, S.L.	CIUDAD DE LAS ARTES Y LAS CIENCIAS, S.A.	100,00	0,00	100,00	100,00
SOCIEDAD DE GESTIÓN DEL HEMISFÉRICO DE VALENCIA, S.L.	CIUDAD DE LAS ARTES Y LAS CIENCIAS, S.A.	100,00	0,00	100,00	100,00
SOCIEDAD DE GESTIÓN DEL MUSEO DE LAS CIENCIAS PRÍNCIPE FELIPE, S.L.	CIUDAD DE LAS ARTES Y LAS CIENCIAS, S.A.	100,00	0,00	100,00	100,00
SOCIEDAD DE GESTIÓN DEL OCEANOGRÁFICO, S.L.	CIUDAD DE LAS ARTES Y LAS CIENCIAS, S.A.	100,00	0,00	100,00	100,00
SOCIEDAD DE GESTION URBANISTICA DE CASTILLA-LEON, S.A.(1)	JUNTA DE CASTILLA Y LEÓN	88,97	0,00	88,97	88,97
	VARIAS DIPUTACIONES CASTILLA-LEÓN	5,15	0,00	5,15	5,15
	DIPUTACIÓN PROVINCIAL DE BURGOS	0,73	0,00	0,73	0,73
		-----	-----	-----	-----
		94,85	0,00	94,85	94,85
SOCIEDAD DE HIDROCARBUROS DE EUSKADI, S.A.	ENTE VASCO DE LA ENERGIA	100,00	0,00	100,00	100,00
SOCIEDAD DE IMAGEN Y PROMOCION TURISTICA DE GALICIA, S.A.	XUNTA DE GALICIA	58,00	0,00	58,00	58,00
SOCIEDAD DE INFRAESTRUCTURAS RURALES ARAGONESAS, S.A.	DIPUTACIÓN GENERAL DE ARAGÓN	100,00	0,00	100,00	100,00
SOCIEDAD DE PROMOCION DEL TURISMO EN CASTILLA-LEON, S.A.	AGENCIA DE DESARROLLO ECONOMICO DE CASTILLA Y LEON	100,00	0,00	100,00	100,00
SOCIEDAD DE PROMOCION Y EQUIPAMIENTO DEL SUELO DE LORCA (3)	S. E. P. E.S.	46,75	46,75	0,00	46,75
	REGIÓN DE MURCIA	18,97	0,00	18,97	18,97
	AYUNTAMIENTO DE LORCA	18,49	0,00	18,49	18,49
		-----	-----	-----	-----
		84,21	46,75	37,46	84,21
SOCIEDAD DE ÚTILES DEL SUR, S.L. (EN LIQUIDACIÓN)	SOPREA	100,00	0,00	100,00	100,00
SOCIEDAD GALLEGA DEL MEDIO AMBIENTE, S.A.	XUNTA DE GALICIA	51,00	0,00	51,00	51,00
SOCIEDAD GESTORA DE POLÍGONOS DE EXTREMADURA, S.A.	SOFIEX	100,00	0,00	95,28	95,28
SOCIEDAD INFORMATICA DEL GOBIERNO VASCO, S.A.	COMUNIDAD AUTÓNOMA DE EUSKADI	100,00	0,00	100,00	100,00

Empresa participada	Denominacion Social Matriz	%Nominal	%Efectivo estatal	%Efectivo territorial	%Efectivo Total
SOCIEDAD INMOBILIARIA DEL REAL SITIO COVADONGA, S.A.	PRINCIPADO DE ASTURIAS	67,80	0,00	67,80	67,80
SOCIEDAD INSTRUMENTAL PARA LA PROMOCION DEL COMERCIO ARAGONES, S.A.	DIPUTACIÓN GENERAL DE ARAGÓN	97,48	0,00	97,48	97,48
SOCIEDAD INVESTIGACION Y EXPLOTACION MINERA DE CASTILLA Y LEON, S.A. (2)	MAYASA	25,00	25,00	0,00	25,00
	JUNTA DE CASTILLA Y LEÓN	26,00	0,00	26,00	26,00
		-----	-----	-----	-----
		51,00	25,00	26,00	51,00
SOCIEDAD MIXTA ASTURIANA DEL TRANSPORTE, S.A. (1)	PRINCIPADO DE ASTURIAS	26,00	0,00	26,00	26,00
	AYUNTAMIENTO DE OVIEDO	26,00	0,00	26,00	26,00
		-----	-----	-----	-----
		52,00	0,00	52,00	52,00
SOCIEDAD MIXTA CENTRO DE TRANSPORTES DE GIJON, S.A. (1) .	PRINCIPADO DE ASTURIAS	50,00	0,00	50,00	50,00
	AYUNTAMIENTO DE GIJÓN	50,00	0,00	50,00	50,00
		-----	-----	-----	-----
		100,00	0,00	100,00	100,00
SOCIEDAD MIXTA DE GESTION Y PROMOCION DEL SUELO, S.A. (2)	PRINCIPADO DE ASTURIAS	45,12	0,00	45,12	45,12
	AYUNTAMIENTO DE GIJÓN	4,00	0,00	4,00	4,00
	AYUNTAMIENTO DE OVIEDO	3,44	0,00	3,44	3,44
	VARIOS AYUNTAMIENTOS	2,16	0,00	2,16	2,16
	AYUNTAMIENTO DE AVILÉS	0,80	0,00	0,80	0,80
	AYUNTAMIENTO DE MIERES	0,72	0,00	0,72	0,72
	AYUNTAMIENTO DE LANGREO	0,72	0,00	0,72	0,72
	AYUNTAMIENTO DE SIERO	0,56	0,00	0,56	0,56
	SEDES, S.A. (2)	0,26	0,00	0,13	0,13
	AYUNTAMIENTO DE SAN MARTIN DEL REY AURELIO	0,16	0,00	0,16	0,16
	AYUNTAMIENTO DE CORVERA	0,08	0,00	0,08	0,08
		-----	-----	-----	-----
		58,02	0,00	57,89	57,89
SOCIEDAD MURCIA CULTURAL, S.A.	REGIÓN DE MURCIA	100,00	0,00	100,00	100,00
SOCIEDAD PARA EL DESAROLLO DE LA COMARCAS MINERAS, S.A. (2)	HUNOSA	50,00	50,00	0,00	50,00
	SOCIEDAD REGIONAL DE PROMOCION DEL PRINCIPADO DE ASTURIAS, S.A. (2)	50,00	0,00	27,07	27,07
		-----	-----	-----	-----
		100,00	50,00	27,07	77,07

Empresa participada	Denominacion Social Matriz	%Nominal	%Efectivo estatal	%Efectivo territorial	%Efectivo Total
SOCIEDAD PARA EL DESARROLLO DE COMPONENTES, S.L.	SOPREA	100,00	0,00	100,00	100,00
SOCIEDAD PARA EL DESARROLLO ECONOMICO DE CANARIAS, S.A. (2)	SEPI	10,00	10,00	0,00	10,00
	COMUNIDAD DE CANARIAS	55,94	0,00	55,94	55,94
		-----	-----	-----	-----
		65,94	10,00	55,94	65,94
SOCIEDAD PARA EL DESARROLLO ENERGETICO DE ANDALUCIA, S.A.	SOPREA	100,00	0,00	100,00	100,00
SOCIEDAD PARA EL DESARROLLO INDUSTRIAL DE GALICIA, S.A.	INSTITUTO GALLEGO DE PROMOCION ECONOMICA	46,70	0,00	46,70	46,70
	XUNTA DE GALICIA	20,64	0,00	20,64	20,64
		-----	-----	-----	-----
		67,34	0,00	67,34	67,34
SOCIEDAD PARA EL DESARROLLO LOGÍSTICO DE ANDALUCIA, S.L.	SOPREA	100,00	0,00	100,00	100,00
SOCIEDAD PARA EL DESARROLLO REGIONAL DE CANTABRIA, S.A.	DIPUTACIÓN REGIONAL DE CANTABRIA	51,00	0,00	51,00	51,00
SOCIEDAD PARA EL FOMENTO Y PROMOCION SOCIOECONOMICA DE CEUTA, S.A.	CIUDAD AUTÓNOMA DE CEUTA	100,00	0,00	100,00	100,00
SOCIEDAD PARA LA GESTION DE CENTRALES HIDROELECTRICAS MUNICIPALES, S.A.	ENTE VASCO DE LA ENERGIA	100,00	0,00	100,00	100,00
SOCIEDAD PARA LA PROMOCION DEL AEROPUERTO INTERNACIONAL DE ZARAGOZA, S.A. (3)	CENTROS LOGISTICOS AEROPORTUARIOS, S.A.	20,00	20,00	0,00	20,00
	DIPUTACIÓN GENERAL DE ARAGÓN	20,00	0,00	20,00	20,00
	DIPUTACIÓN PROVINCIAL DE ZARAGOZA	20,00	0,00	20,00	20,00
	AYUNTAMIENTO DE ZARAGOZA	20,00	0,00	20,00	20,00
		-----	-----	-----	-----
		80,00	20,00	60,00	80,00
SOCIEDAD PARA LA PROMOCION TURISTICA DEL NOROESTE, S.A. (1)	REGION DE MURCIA TURISTICA, S.A.	99,82	0,00	99,82	99,82
	AYUNTAMIENTO DE MORATALLA	0,18	0,00	0,18	0,18
		-----	-----	-----	-----
		100,00	0,00	100,00	100,00
SOCIEDAD PARA LA PROMOCION Y RECONVERSION ECONOMICA DE ANDALUCIA S.A.	INSTITUTO DE FOMENTO DE ANDALUCIA	100,00	0,00	100,00	100,00
SOCIEDAD PARA LA PROMOCION Y RECONVERSION INDUSTRIAL, S.A.	COMUNIDAD AUTÓNOMA DE EUSKADI	96,59	0,00	96,59	96,59
SOCIEDAD PARQUE TEMATICO DE ALICANTE	GENERALITAT VALENCIANA	100,00	0,00	100,00	100,00
SOCIEDAD PUBLICA DE GESTION AMBIENTAL I.H.O.B.E., S.A.	COMUNIDAD AUTÓNOMA DE EUSKADI	100,00	0,00	100,00	100,00
SOCIEDAD PUBLICA DE INVERSIONES DE GALICIA, S.A.	XUNTA DE GALICIA	100,00	0,00	100,00	100,00
SOCIEDAD REGIONAL CANTABRA DE PROMOCION TURISTICA, S.A.	DIPUTACIÓN REGIONAL DE CANTABRIA	100,00	0,00	100,00	100,00
SOCIEDAD REGIONAL DE PROMOCION DEL PRINCIPADO DE ASTURIAS, S.A.	PRINCIPADO DE ASTURIAS	54,15	0,00	54,15	54,15

Empresa participada	Denominacion Social Matriz	%Nominal	%Efectivo estatal	%Efectivo territorial	%Efectivo Total
SOCIEDAD REGIONAL DE RECAUDACION DEL PRINCIPADO DE ASTURIAS, S.A. (1) .	PRINCIPADO DE ASTURIAS	83,10	0,00	83,10	83,10
	AYUNTAMIENTO DE GIJÓN	10,00	0,00	10,00	10,00
	AYUNTAMIENTO DE RIOSA	4,00	0,00	4,00	4,00
	AYUNTAMIENTO DE TEVERGA	2,00	0,00	2,00	2,00
	AYUNTAMIENTO DE ILLAS	0,30	0,00	0,30	0,30
	AYUNTAMIENTO DE QUIROS	0,20	0,00	0,20	0,20
	AYUNTAMIENTO DE ILLANO	0,20	0,00	0,20	0,20
	AYUNTAMIENTO DE PROAZA	0,10	0,00	0,10	0,10
	AYUNTAMIENTO DE LENA	0,10	0,00	0,10	0,10
		-----	-----	-----	-----
		100,00	0,00	100,00	100,00
SOCIEDAD REGIONAL DE TURISMO DE CANTABRIA, S.A.	DIPUTACIÓN REGIONAL DE CANTABRIA	100,00	0,00	100,00	100,00
SOCIEDAD REGIONAL DE TURISMO, S.A. (2)	SOCIEDAD REGIONAL DE PROMOCION DEL PRINCIPADO DE ASTURIAS, S.A. (2)	100,00	0,00	54,15	54,15
SOCIEDAD REGIONAL PARA LA GESTION Y PROMOCION DE ACTIVIDADES CULTURALES DEL PALACIO DE FESTIVALES, S.A.	DIPUTACIÓN REGIONAL DE CANTABRIA	100,00	0,00	100,00	100,00
SOCIETAT D'ESTIBA DELS PORTS CATALANS, S.A.	PUERTOS DE LA GENERALITAT	51,00	0,00	51,00	51,00
SOFESA SAN ANTONIO, INC	SOCIEDAD CANARIA DE FOMENTO ECONOMICO, S.A.	100,00	0,00	100,00	100,00
SPRILUR, S.A.	SOCIEDAD PARA LA PROMOCION Y RECONVERSION INDUSTRIAL, S.A.	83,65	0,00	80,80	80,80
	COMUNIDAD AUTÓNOMA DE EUSKADI	16,35	0,00	16,35	16,35
		-----	-----	-----	-----
		100,00	0,00	97,15	97,15
SRP PARTICIPACIONES, S.L.	SOCIEDAD REGIONAL DE PROMOCION DEL PRINCIPADO DE ASTURIAS, S.A. (2)	100,00	0,00	54,15	54,15
START UP CAPITAL NAVARRA, S.A.	SOCIEDAD DE DESARROLLO DE NAVARRA, S.A.	29,97	0,00	23,98	23,98
	NAVARRA DE FINANCIACION Y CONTROL, S.A.	20,03	0,00	20,03	20,03
	CENTRO EUROPEO DE EMPRESAS E INNOVACION DE NAVARRA, S.A.	8,02	0,00	7,68	7,68
		-----	-----	-----	-----
		58,02	0,00	51,69	51,69
SUELO INDUSTRIAL DE CANTABRIA, S.L.	DIPUTACIÓN REGIONAL DE CANTABRIA	93,00	0,00	93,00	93,00
	SODERCAN	3,00	0,00	1,53	1,53
		-----	-----	-----	-----
		96,00	0,00	94,53	94,53
SUELO INDUSTRIAL DE REINOSA, S.A. (3) .	ACENOR, S.A.	21,43	21,43	0,00	21,43

Empresa participada	Denominacion Social Matriz	%Nominal	%Efectivo estatal	%Efectivo territorial	%Efectivo Total
	DIPUTACIÓN REGIONAL DE CANTABRIA	45,71	0,00	45,71	45,71
	SODERCAN	17,14	0,00	8,74	8,74
		-----	-----	-----	-----
		84,28	21,43	54,45	75,88
SURAVAL, S.G.R.(1)	JUNTA DE ANDALUCÍA	45,37	0,00	45,37	45,37
	SEVILLA SIGLO XXI, S.A.	2,98	0,00	2,98	2,98
	DIPUTACIÓN PROVINCIAL DE CÁDIZ	2,18	0,00	2,18	2,18
	DIPUTACIÓN PROVINCIAL DE HUELVA	1,46	0,00	1,46	1,46
	AYUNTAMIENTO DE CÁDIZ	0,73	0,00	0,73	0,73
	AYUNTAMIENTO DE ALAJAR	0,37	0,00	0,37	0,37
	AYUNTAMIENTO DEL PUERTO DE SANTA MARÍA	0,15	0,00	0,15	0,15
	AYUNTAMIENTO DE CHICLANA DE LA FRONTERA	0,07	0,00	0,07	0,07
	AYUNTAMIENTO DE VEJER DE LA FRONTERA	0,01	0,00	0,01	0,01
		-----	-----	-----	-----
		53,32	0,00	53,32	53,32
TEATRE NACIONAL DE CATALUNYA, S.A.	GENERALITAT DE CATALUÑA	100,00	0,00	100,00	100,00
TEATRES DE LA GENERALITAT VALENCIANA	GENERALITAT VALENCIANA	100,00	0,00	100,00	100,00
TECNOLOGIA SANITARIA DE EUSKADI, S.A.	SERVICIO VASCO DE SALUD	100,00	0,00	100,00	100,00
TEKEL, S.A. (EN LIQUIDACIÓN)	SOCIEDAD PARA LA PROMOCION Y RECONVERSION INDUSTRIAL, S.A.	100,00	0,00	96,59	96,59
TELEVISIO DE CATALUNYA, S.A.	CORPORACIO CATALANA DE RADIO I TELEVISIO	100,00	0,00	100,00	100,00
TELEVISION AUTONOMIA MADRID, S.A.	ENTE PUBLICO RADIO TELEVISION MADRID	100,00	0,00	100,00	100,00
TELEVISION AUTONOMICA VALENCIANA, S.A.	ENTE PUBLICO RADIO TELEVISION VALENCIANA	100,00	0,00	100,00	100,00
TELEVISION DE GALICIA S.A	COMPañIA DE RADIO-TELEVISION DE GALICIA	100,00	0,00	100,00	100,00
TELEVISION PUBLICA DE CANARIAS, S.A. (UNIPERSONAL)	ENTE PUBLICO RADIOTELEVISION CANARIA	100,00	0,00	100,00	100,00
TELEVISION VASCA, S.A.	RADIO TELEVISION VASCA	100,00	0,00	100,00	100,00
TENEDORA MUSEO DE ARTE MODERNO Y CONTEMPORÁNEO DE BILBAO, S.L. (1) .	COMUNIDAD AUTÓNOMA DE EUSKADI	50,00	0,00	50,00	50,00
	DIPUTACIÓN FORAL DE VIZCAYA	50,00	0,00	50,00	50,00
		-----	-----	-----	-----
		100,00	0,00	100,00	100,00
TOLOSALDEKO APATTAERREKA INDUSTRIA LURRA, S.A. (1)	SPRILUR, S.A.	51,00	0,00	49,55	49,55
	DIPUTACIÓN FORAL DE GUIPUZCOA	24,50	0,00	24,50	24,50
		-----	-----	-----	-----

Empresa participada	Denominacion Social Matriz	%Nominal	%Efectivo estatal	%Efectivo territorial	%Efectivo Total
		75,50	0,00	74,05	74,05
TRABAJOS CATASTRALES, S.A.	COMUNIDAD FORAL DE NAVARRA	100,00	0,00	100,00	100,00
TRANSPORTES INTERURBANOS DE TENERIFE, S.A.	COMUNIDAD DE CANARIAS	100,00	0,00	100,00	100,00
TRES CANTOS, S.A	INSTITUTO DE LA VIVIENDA DE MADRID	84,36	0,00	84,36	84,36
	COMUNIDAD DE MADRID	15,64	0,00	15,64	15,64
		-----	-----	-----	-----
		100,00	0,00	100,00	100,00
TUNEL DE TOSES, CONCESIONARIA DEL ESTADO, S.A. (1)	TUNEL DEL CADI, CESA (1)	97,58	0,00	52,06	52,06
TUNEL DEL CADI, CESA (1)	GESTIO D'INFRASTRUCTURES, S.A.	39,07	0,00	39,07	39,07
	GENERALITAT DE CATALUÑA	13,30	0,00	13,30	13,30
	DIPUTACIÓN PROVINCIAL DE BARCELONA	0,98	0,00	0,98	0,98
		-----	-----	-----	-----
		53,35	0,00	53,35	53,35
TUNELES Y ACCESOS DE BARCELONA, S.A.(1)	GESTIO D'INFRASTRUCTURES, S.A.	53,24	0,00	53,24	53,24
	GENERALITAT DE CATALUÑA	37,64	0,00	37,64	37,64
	MANCOMUNIDAD DE COMARCA DEL BARCELONES	3,49	0,00	3,49	3,49
	AYUNTAMIENTO DE BARCELONA	2,82	0,00	2,82	2,82
	DIPUTACIÓN PROVINCIAL DE BARCELONA	2,29	0,00	2,29	2,29
	AYUNTAMIENTO DE SANT CUGAT DEL VALLÉS	0,52	0,00	0,52	0,52
		-----	-----	-----	-----
		100,00	0,00	100,00	100,00
TURISME JUVENIL DE CATALUNYA, S.A.	GENERALITAT DE CATALUÑA	100,00	0,00	100,00	100,00
TURISMO ANDALUZ, S.A.	JUNTA DE ANDALUCÍA	100,00	0,00	100,00	100,00
TURMADRID, S.A.	INSTITUTO MADRILEÑO DE DESARROLLO	100,00	0,00	100,00	100,00
TVC D'EDICIONS I PUBLICACIONS, S.A.	CORPORACIO CATALANA DE RADIO I TELEVISIO	100,00	0,00	100,00	100,00
TVC MULTIMEDIA, S.L.	CORPORACIO CATALANA DE RADIO I TELEVISIO	100,00	0,00	100,00	100,00
TVC NETMEDIA AUDIOVISUAL, S.L.	TVC D'EDICIONS I PUBLICACIONS, S.A.	100,00	0,00	100,00	100,00
URBANIZACIONES DE VIVIENDAS DE EXTREMADURA, S.A.	SOFIEX	100,00	0,00	95,28	95,28
UROLA ERDIKO INDUSTRIALDEA, S.A. (1)	SPRILUR, S.A.	51,00	0,00	49,55	49,55
	DIPUTACIÓN FORAL DE GUIPUZCOA	24,50	0,00	24,50	24,50
	AYUNTAMIENTO DE AZKOITIA	15,35	0,00	15,35	15,35

Empresa participada	Denominacion Social Matriz	%Nominal	%Efectivo estatal	%Efectivo territorial	%Efectivo Total
	AYUNTAMIENTO DE AZPEITIA	9,15	0,00	9,15	9,15
		-----	-----	-----	-----
		100,00	0,00	98,55	98,55
UROLA GARAICO INDUSTRIALDEA, S.A. (1)	SPRILUR, S.A.	56,36	0,00	54,75	54,75
	DIPUTACIÓN FORAL DE GUIPUZCOA	19,07	0,00	19,07	19,07
	AYUNTAMIENTO DE LEGAZPI	13,09	0,00	13,09	13,09
	AYUNTAMIENTO DE ZUMARRAGA	11,48	0,00	11,48	11,48
		-----	-----	-----	-----
		100,00	0,00	98,39	98,39
ÚTILES DE ANDALUCIA, S.L.	SOPREA	100,00	0,00	100,00	100,00
V CENTENARIO DE MELILLA, S.A. (SOCIEDAD EN LIQUIDACION)	CIUDAD AUTÓNOMA DE MELILLA	100,00	0,00	100,00	100,00
VAERSA, VALENCIANA DE APROVECHAMIENTO ENERGETICO DE RESIDUOS, S.A.	GENERALITAT VALENCIANA	100,00	0,00	100,00	100,00
VALDEZCARAY, S.A.	COMUNIDAD DE LA RIOJA	99,94	0,00	99,94	99,94
VALENCIA FOMENTO EMPRESARIAL, SOCIEDAD CAPITAL RIESGO, S.A.	GENERALITAT VALENCIANA	53,76	0,00	53,76	53,76
VERIFICACIONES INDUSTRIALES DE ANDALUCIA, S.A.	INSTITUTO DE FOMENTO DE ANDALUCIA	100,00	0,00	100,00	100,00
VIATGES DE MUNTANYA, S.A.	FERROCARRILS DE LA GENERALITAT DE CATALUNYA	100,00	0,00	100,00	100,00
VILA UNIVERSITARIA, S.A. (1)	GENERALITAT DE CATALUÑA	25,00	0,00	25,00	25,00
	DIPUTACIÓN PROVINCIAL DE BARCELONA	22,00	0,00	22,00	22,00
	AYUNTAMIENTO DE Cerdanyola del Vallés	5,00	0,00	5,00	5,00
		-----	-----	-----	-----
		52,00	0,00	52,00	52,00
VITORIA INTERNATIONAL AIRPORT, S.A. (3)	CENTROS LOGISTICOS AEROPORTUARIOS, S.A.	20,00	16,60	0,00	16,60
	COMUNIDAD AUTÓNOMA DE EUSKADI	20,00	0,00	20,00	20,00
	DIPUTACIÓN FORAL DE ALAVA	20,00	0,00	20,00	20,00
	AYUNTAMIENTO DE VITORIA	20,00	0,00	20,00	20,00
		-----	-----	-----	-----
		80,00	16,60	60,00	76,60
VIVIENDA Y SUELO DE EUSKADI, S.A.	COMUNIDAD AUTÓNOMA DE EUSKADI	67,00	0,00	67,00	67,00
VIVIENDAS DE NAVARRA, S.A.	COMUNIDAD FORAL DE NAVARRA	100,00	0,00	100,00	100,00
VIVIENDAS DEL PRINCIPADO DE ASTURIAS, S.A.	PRINCIPADO DE ASTURIAS	100,00	0,00	100,00	100,00
VIVIENDAS SOCIALES E INFRAESTRUCTURAS DE CANARIAS, S.A.	COMUNIDAD DE CANARIAS	100,00	0,00	100,00	100,00
XES GALICIA	INSTITUTO GALLEGO DE PROMOCION ECONOMICA	70,00	0,00	70,00	70,00

Empresa participada	Denominacion Social Matriz	%Nominal	%Efectivo estatal	%Efectivo territorial	%Efectivo Total
ZARAUZKO INDUSTRIALDEA, S.A. (1) .	SPRILUR, S.A.	51,00	0,00	49,55	49,55
	DIPUTACIÓN FORAL DE GUIPUZCOA	24,50	0,00	24,50	24,50
	AYUNTAMIENTO DE ZARAUZ	24,50	0,00	24,50	24,50
	-----	100,00	0,00	98,55	98,55
ZAZPITURRI, S.A. (1)	ENTE VASCO DE LA ENERGIA	63,14	0,00	63,14	63,14
	AYUNTAMIENTO DE TOLOSA	18,43	0,00	18,43	18,43
	AYUNTAMIENTO DE AMEZKETA	18,43	0,00	18,43	18,43
	-----	100,00	0,00	100,00	100,00
ZUATZU PARQUE EMPRESARIAL, S.A. (1).	SPRILUR, S.A.	51,00	0,00	49,55	49,55
	DIPUTACIÓN FORAL DE GUIPUZCOA	24,50	0,00	24,50	24,50
	AYUNTAMIENTO DE SAN SEBASTIAN	24,50	0,00	24,50	24,50
	-----	100,00	0,00	98,55	98,55
ZUMAIACO KIROL PORTUA, S.A. (1)	COMUNIDAD AUTÓNOMA DE EUSKADI	50,00	0,00	50,00	50,00
	AYUNTAMIENTO DE ZUMAIA	50,00	0,00	50,00	50,00
	-----	100,00	0,00	100,00	100,00

5.3. SECTOR PÚBLICO EMPRESARIAL PROVINCIAL

Empresa participada	Titular de la participación	%Nominal	%Efectivo estatal	%Efectivo territorial	%Efectivo Total
ABANDOIBARRA, S.A.	DIPUTACIÓN FORAL DE VIZCAYA	100,00	0,00	100,00	100,00
AGROPECUARIA DE LA DIPUTACION DE BADAJOZ, S.A.	DIPUTACIÓN PROVINCIAL DE BADAJOZ	100,00	0,00	100,00	100,00
AGUAS DEL AÑARBE, S.A.	MANCOMUNIDAD DE AGUAS DEL EMBALSE DEL RIO AÑARBE	100,00	0,00	100,00	100,00
AGUAS DEL CAMPO DE GIBRALTAR, S.A.	MANCOMUNIDAD DE CAMPO DE GIBRALTAR	100,00	0,00	100,00	100,00
ALAVA AGENCIA DE DESARROLLO, S.A.	DIPUTACIÓN FORAL DE ALAVA	100,00	0,00	100,00	100,00
ALAVA AGENCIA DEL AGUA, S.A.U.	DIPUTACIÓN FORAL DE ALAVA	100,00	0,00	100,00	100,00
APARCAMIENTO DISUASORIO DE CAMIONES DE VIZCAYA, S.A. (4) .	DIPUTACIÓN FORAL DE VIZCAYA	79,20	0,00	79,20	79,20
	COMUNIDAD AUTÓNOMA DE EUSKADI	19,94	0,00	19,94	19,94
	AYUNTAMIENTO DE BARACALDO	0,48	0,00	0,48	0,48
	AYUNTAMIENTO DE VALLE DE TRAPAGA	0,30	0,00	0,30	0,30
		-----	-----	-----	-----
		99,92	0,00	99,92	99,92
ARABAKO LANAK, S.A.	DIPUTACIÓN FORAL DE ALAVA	100,00	0,00	100,00	100,00
ASOCIACION MIXTA DE COMPENSACION DEL POLIGONO VALLE DE GUIMAR (5)	S. E. P. E.S.	30,00	30,00	0,00	30,00
	CABILDO INSULAR DE TENERIFE	35,00	0,00	35,00	35,00
		-----	-----	-----	-----
		65,00	30,00	35,00	65,00
ASPARRENAKO ELKARTEGIA, S.A. (4) .	ALAVA AGENCIA DE DESARROLLO, S.A.	98,07	0,00	98,07	98,07
	AYUNTAMIENTO DE ASPARRENA	1,93	0,00	1,93	1,93
		-----	-----	-----	-----
		100,00	0,00	100,00	100,00
AUDITORIO DE TENERIFE, S.A.	CABILDO INSULAR DE TENERIFE	100,00	0,00	100,00	100,00
AZPIEGITURA, S.A.	DIPUTACIÓN FORAL DE VIZCAYA	100,00	0,00	100,00	100,00
BIZKAIKO BASALAN AKZIOZKO BALTZUA, A.B. (S.A.)	DIPUTACIÓN FORAL DE VIZCAYA	100,00	0,00	100,00	100,00
BIZKAIKO BIDEAK, S.A.	DIPUTACIÓN FORAL DE VIZCAYA	100,00	0,00	100,00	100,00
BIZKAILUR, S.A.	DIPUTACIÓN FORAL DE VIZCAYA	100,00	0,00	100,00	100,00
BOROA SOCIEDAD DE GESTION, S.A.	DIPUTACIÓN FORAL DE VIZCAYA	100,00	0,00	100,00	100,00
BUENAVISTA GOLF, S.A. (6)	CABILDO INSULAR DE TENERIFE	55,00	0,00	55,00	55,00
	GESTION URBANISTICA DE TENERIFE, S.A. (3) .	43,00	0,00	42,26	42,26
	AYUNTAMIENTO DE BUENAVISTA DEL NORTE	2,00	0,00	2,00	2,00

Empresa participada	Titular de la participación	%Nominal	%Efectivo estatal	%Efectivo territorial	%Efectivo Total
		100,00	0,00	99,26	99,26
CAMPIÑA SIGLO XXI, S.L. (4)	SEVILLA SIGLO XXI, S.A.	82,14	0,00	82,14	82,14
	VARIOS AYUNTAMIENTOS DE SEVILLA	7,15	0,00	7,15	7,15
	AYUNTAMIENTO DE LA PUEBLA DE CAZALLA	3,57	0,00	3,57	3,57
	AYUNTAMIENTO DE MARCHENA	3,57	0,00	3,57	3,57
	AYUNTAMIENTO DE ARAHAL	3,57	0,00	3,57	3,57
		100,00	0,00	100,00	100,00
CASINO PLAYA DE LAS AMERICAS	CABILDO INSULAR DE TENERIFE	100,00	0,00	100,00	100,00
CASINO SANTA CRUZ, S.A.	CABILDO INSULAR DE TENERIFE	100,00	0,00	100,00	100,00
CASINO TAORO, S.A.	CABILDO INSULAR DE TENERIFE	100,00	0,00	100,00	100,00
CENTRO ATLANTICO DE ARTE MODERNO, S.A.	CABILDO INSULAR DE GRAN CANARIA	100,00	0,00	100,00	100,00
CENTRO DE CALCULO DE ALAVA, S.A.	DIPUTACIÓN FORAL DE ALAVA	100,00	0,00	100,00	100,00
CENTRO DE DISEÑO INDUSTRIAL, S.A.	DIPUTACIÓN FORAL DE VIZCAYA	100,00	0,00	100,00	100,00
CENTRO DE TRANSPORTE DE VITORIA, S.A. (4)	ALAVA AGENCIA DE DESARROLLO, S.A.	39,76	0,00	39,76	39,76
	AYUNTAMIENTO DE VITORIA	12,78	0,00	12,78	12,78
	COMUNIDAD AUTÓNOMA DE EUSKADI	10,08	0,00	10,08	10,08
		62,62	0,00	62,62	62,62
CENTRO EUROPEO DE EMPRESAS E INNOVACION DE BIZKAIA, S.A. (5)	A.H.V	2,50	2,50	0,00	2,50
	DIPUTACIÓN FORAL DE VIZCAYA	66,25	0,00	66,25	66,25
		68,75	2,50	66,25	68,75
CENTRO RECURSOS Y DESARROLLO COMUNITARIO, S.A.	DIPUTACIÓN PROVINCIAL DE GRANADA	100,00	0,00	100,00	100,00
CLUB GRAN CANARIA DE BALONCESTO S.A.D.	PROMOCION DEPORTIVA INSULAR, S.A.	82,40	0,00	82,40	82,40
	CABILDO INSULAR DE GRAN CANARIA	15,66	0,00	15,66	15,66
	AYUNTAMIENTO DE LAS PALMAS DE GRAN CANARIA	0,58	0,00	0,58	0,58
		98,64	0,00	98,64	98,64
COMUNIDAD DE AGUAS " LA LUMBRE", S.A	CABILDO INSULAR DE GRAN CANARIA	91,76	0,00	91,76	91,76
COMUNIDAD DE AGUAS "POZO LA QUINTA" (6)	POLIGONO INDUSTRIAL DE GRANADILLA, PARQUE TECNOLOGICO DE TENERIFE	82,19	42,74	39,45	82,19

Empresa participada	Titular de la participación	%Nominal	%Efectivo estatal	%Efectivo territorial	%Efectivo Total
		82,19	42,74	39,45	82,19
CULTIVOS VEGETALES IN VITRO TENERIFE, S.A.	CABILDO INSULAR DE TENERIFE	51,00	0,00	51,00	51,00
E. D'INFORMACIO I PROMOCIO TRANSPORT	ENTIDAD METROPOLITANA DEL TRANSPORTE	100,00	0,00	100,00	100,00
E. REHABILITACIO I GESTIO, S.A.	MANCOMUNIDAD DE COMARCA DEL BARCELONES	100,00	0,00	100,00	100,00
E.P. VIVIENDA S.L.	DIPUTACIÓN PROVINCIAL DE ALMERÍA	100,00	0,00	100,00	100,00
EMPRESA GENERAL VALENCIANA DEL AGUA, S.A.	DIPUTACIÓN PROVINCIAL DE VALENCIA	51,00	0,00	51,00	51,00
EMPRESA INSULAR DE ARTESANIA, S.A.	CABILDO INSULAR DE TENERIFE	100,00	0,00	100,00	100,00
EMPRESA INSULAR DE SERVICIOS EL MERIDIANO, S.A.	CABILDO INSULAR DE EL HIERRO	100,00	0,00	100,00	100,00
EMPRESA METROPOLITANA DE SANEAMIENTO, S.A.	ENTIDAD METROPOLITANA DE SERVICIOS HIDRAULICOS Y TRATAMIENTO DE RESIDUOS	100,00	0,00	100,00	100,00
EMPRESA PROVINCIAL DE AGUAS COSTABLANCA, S.A.	DIPUTACIÓN PROVINCIAL DE ALICANTE	100,00	0,00	100,00	100,00
EMPRESA PROVINCIAL DE AGUAS DE CORDOBA, S.A.	DIPUTACIÓN PROVINCIAL DE CORDOBA	100,00	0,00	100,00	100,00
EMPRESA PROVINCIAL DE INFORMATICA DE CADIZ, S.A.	DIPUTACIÓN PROVINCIAL DE CÁDIZ	100,00	0,00	100,00	100,00
EMPRESA PROVINCIAL DE RECAUDACION E INFORMATICA, S.A.	DIPUTACIÓN PROVINCIAL DE CORDOBA	100,00	0,00	100,00	100,00
EMPRESA PROVINCIAL DE RESIDUOS SOLIDOS Y MEDIO AMBIENTE, S.A.	DIPUTACIÓN PROVINCIAL DE CORDOBA	100,00	0,00	100,00	100,00
EMPRESA PROVINCIAL PARA LA VIVIENDA	DIPUTACIÓN PROVINCIAL DE MALAGA	100,00	0,00	100,00	100,00
EUSKALDUNA JAUREGIA, S.A.	DIPUTACIÓN FORAL DE VIZCAYA	100,00	0,00	100,00	100,00
F.C. METROPOLITA DE BARCELONA, S.A	ENTIDAD METROPOLITANA DEL TRANSPORTE	100,00	0,00	100,00	100,00
FERIA INTERNACIONAL DE MUESTRAS DE BILBAO (4)	DIPUTACIÓN FORAL DE VIZCAYA	37,25	0,00	37,25	37,25
	AYUNTAMIENTO DE BILBAO	31,85	0,00	31,85	31,85
	COMUNIDAD AUTÓNOMA DE EUSKADI	9,00	0,00	9,00	9,00
		-----	-----	-----	-----
		78,10	0,00	78,10	78,10
FERIAS Y CONGRESOS DE IBIZA Y FORMENTERA, S.A.	CONSEJO INSULAR DE IBIZA-FORMENTERA	100,00	0,00	100,00	100,00
FERNANDO BUESA ARENA , S.A.U.	DIPUTACIÓN FORAL DE ALAVA	100,00	0,00	100,00	100,00
GARBIKER, S.A.	DIPUTACIÓN FORAL DE VIZCAYA	100,00	0,00	100,00	100,00
GESALQUIVIR, S.A. (4)	MANCOMUNIDAD DE BAJO GUADALQUIVIR	94,70	0,00	94,70	94,70
	SEVILLA SIGLO XXI, S.A.	5,30	0,00	5,30	5,30
		-----	-----	-----	-----
		100,00	0,00	100,00	100,00
GESTION DE AGUAS DEL LEVANTE ALMERIENSE, S.A.	DIPUTACIÓN PROVINCIAL DE ALMERÍA	55,00	0,00	55,00	55,00

Empresa participada	Titular de la participación	%Nominal	%Efectivo estatal	%Efectivo territorial	%Efectivo Total
GESTIÓN INSULAR PARA EL DEPORTE, LA CULTURA Y EL OCIO, S.A.	CABILDO INSULAR DE TENERIFE	100,00	0,00	100,00	100,00
GESTION INTEGRAL DE RESIDUOS SOLIDOS URBANOS, S.A.	DIPUTACIÓN PROVINCIAL DE VALENCIA	51,00	0,00	51,00	51,00
HAZIBIDE, S.A. (4)	DIPUTACIÓN FORAL DE ALAVA	40,00	0,00	40,00	40,00
	AYUNTAMIENTO DE VITORIA	13,33	0,00	13,33	13,33
		-----	-----	-----	-----
		53,33	0,00	53,33	53,33
HOSPITAL CLINICO Y PROVINCIAL DE BARCELONA (6) .	ESTADO	44,00	44,00	0,00	44,00
	DIPUTACIÓN PROVINCIAL DE BARCELONA	42,00	0,00	42,00	42,00
	AYUNTAMIENTO DE BARCELONA	14,00	0,00	14,00	14,00
		-----	-----	-----	-----
		100,00	44,00	56,00	100,00
IMPULSO ECONOMICO LOCAL, S.A.	DIPUTACIÓN PROVINCIAL DE VALENCIA	100,00	0,00	100,00	100,00
INFRAESTRUCTURAS Y EQUIPAMIENTOS	DIPUTACIÓN PROVINCIAL DE GRANADA	90,00	0,00	90,00	90,00
INSTITUCION FERIAL DE TENERIFE, S.A.	CABILDO INSULAR DE TENERIFE	100,00	0,00	100,00	100,00
INSTITUTO DE PROMOCION ECONOMICA DE LEON, S.A.	DIPUTACIÓN PROVINCIAL DE LEÓN	100,00	0,00	100,00	100,00
INSTITUTO MEDICO TINERFEÑO, S.A.	CABILDO INSULAR DE TENERIFE	100,00	0,00	100,00	100,00
INSTITUTO TECNICO AGRONOMICO PROVINCIAL, S.A.	DIPUTACIÓN PROVINCIAL DE ALBACETE	70,00	0,00	70,00	70,00
INSTITUTO TECNOLOGICO DE ENERGIAS RENOVABLES, S.A. (4)	CABILDO INSULAR DE TENERIFE	76,98	0,00	76,98	76,98
	INSTITUTO TECNOLOGICO DE CANARIAS, S.A.	3,76	0,00	3,76	3,76
		-----	-----	-----	-----
		80,74	0,00	80,74	80,74
INSTITUTO TUTELAR DE BIZKAIA	DIPUTACIÓN FORAL DE VIZCAYA	100,00	0,00	100,00	100,00
LANTIK, S.A.	DIPUTACIÓN FORAL DE VIZCAYA	100,00	0,00	100,00	100,00
LAUDIOKO ELKARTEGIA, S.A. (4) .	ALAVA AGENCIA DE DESARROLLO, S.A.	89,20	0,00	89,20	89,20
	AYUNTAMIENTO DE LLODIO	10,80	0,00	10,80	10,80
		-----	-----	-----	-----
		100,00	0,00	100,00	100,00
MEAZTEGI, S.A.	DIPUTACIÓN FORAL DE VIZCAYA	100,00	0,00	100,00	100,00
MEDITERRANEA RECURSOS HIDRICOS, S.A.	EMPRESA GENERAL VALENCIANA DEL AGUA, S.A.	100,00	0,00	51,00	51,00
MERCADOS CENTRALES DE ABASTECIMIENTO DE TENERIFE, S.A. (6)	MERCASA	40,74	40,74	0,00	40,74
	CABILDO INSULAR DE TENERIFE	42,38	0,00	42,38	42,38

Empresa participada	Titular de la participación	%Nominal	%Efectivo estatal	%Efectivo territorial	%Efectivo Total
	AYUNTAMIENTO DE SANTA CRUZ DE TENERIFE	13,06	0,00	13,06	13,06
	AYUNTAMIENTO DE LA LAGUNA	1,49	0,00	1,49	1,49
	AYUNTAMIENTO DEL PUERTO DE LA CRUZ	0,46	0,00	0,46	0,46
	AYUNTAMIENTO DE EL ROSARIO	0,31	0,00	0,31	0,31
	VARIOS AYUNTAMIENTOS	0,31	0,00	0,31	0,31
	AYUNTAMIENTO DE LA OROTAVA	0,26	0,00	0,26	0,26
	AYUNTAMIENTO DE GÜIMAR	0,18	0,00	0,18	0,18
	AYUNTAMIENTO DE ARONA	0,18	0,00	0,18	0,18
	AYUNTAMIENTO DE GRANADILLA	0,14	0,00	0,14	0,14
	AYUNTAMIENTO DE LA VICTORIA DE ACENTEJO	0,12	0,00	0,12	0,12
	AYUNTAMIENTO DE ADEJE	0,12	0,00	0,12	0,12
	AYUNTAMIENTO DE EL SAUZAL	0,09	0,00	0,09	0,09
	AYUNTAMIENTO DE SAN MIGUEL	0,09	0,00	0,09	0,09
		-----	-----	-----	-----
		99,93	40,74	59,19	99,93
METROPOLITANO DE TENERIFE, S.A.	CABILDO INSULAR DE TENERIFE	100,00	0,00	100,00	100,00
NATURAVILA, S.A.	DIPUTACIÓN PROVINCIAL DE AVILA	100,00	0,00	100,00	100,00
NATURGOLF, S.A. (4)	DIPUTACIÓN FORAL DE ALAVA	99,97	0,00	99,97	99,97
	AYUNTAMIENTO DE BERNEDO	0,01	0,00	0,01	0,01
	AYUNTAMIENTO DE LAGRAN	0,01	0,00	0,01	0,01
		-----	-----	-----	-----
		99,99	0,00	99,99	99,99
PARQUE INDUSTRIAL DE ABANTO-CIERVANA, S.A.	BIZKAILUR, S.A.	82,50	0,00	82,50	82,50
PROMOCIO LOCAL D'HABITATGE, S.A.	DIPUTACIÓN PROVINCIAL DE BARCELONA	100,00	0,00	100,00	100,00
PROMOCION DEPORTIVA INSULAR, S.A.	CABILDO INSULAR DE GRAN CANARIA	100,00	0,00	100,00	100,00
PROMOCION EXTERIOR DE TENERIFE, S.A. (4)	CABILDO INSULAR DE TENERIFE	51,30	0,00	51,30	51,30
	AYUNTAMIENTO DE ARONA	2,17	0,00	2,17	2,17
	AYUNTAMIENTO DE ADEJE	2,17	0,00	2,17	2,17
	AYUNTAMIENTO DEL PUERTO DE LA CRUZ	0,87	0,00	0,87	0,87
	AYUNTAMIENTO DE SANTA CRUZ DE TENERIFE	0,87	0,00	0,87	0,87
	AYUNTAMIENTO DE LA OROTAVA	0,43	0,00	0,43	0,43

Empresa participada	Titular de la participación	%Nominal	%Efectivo estatal	%Efectivo territorial	%Efectivo Total
	AYUNTAMIENTO DE GRANADILLA	0,43	0,00	0,43	0,43
	AYUNTAMIENTO DE SANTIAGO DEL TEIDE	0,43	0,00	0,43	0,43
	AYUNTAMIENTO DE LOS REALEJOS	0,43	0,00	0,43	0,43
	AYUNTAMIENTO DE LA LAGUNA	0,43	0,00	0,43	0,43
	AYUNTAMIENTO DE SAN MIGUEL	0,43	0,00	0,43	0,43
		-----	-----	-----	-----
		59,96	0,00	59,96	59,96
PROMOTORA DE VIVIENDAS DE CORDOBA, S.A. (4) .	DIPUTACIÓN PROVINCIAL DE CORDOBA	99,31	0,00	99,31	99,31
	AYUNTAMIENTO DE PEDROCHE	0,35	0,00	0,35	0,35
	AYUNTAMIENTO DE AÑORA	0,34	0,00	0,34	0,34
		-----	-----	-----	-----
		100,00	0,00	100,00	100,00
PROMOTORA GADITANA DE VIVIENDAS SOCIALES, S.A.	DIPUTACIÓN PROVINCIAL DE CÁDIZ	100,00	0,00	100,00	100,00
RESIDENCIA ESTUDIANTIL Y CENTRO DE ESTUDIOS RAMON PIGNATELLI, S.A.	DIPUTACIÓN PROVINCIAL DE ZARAGOZA	100,00	0,00	100,00	100,00
RESIDUOS SOLIDOS URBANOS CAMPO DE GIBRALTAR	MANCOMUNIDAD DE CAMPO DE GIBRALTAR	100,00	0,00	100,00	100,00
SALA DE EXPOSICIONES REKALDE, S.L.	DIPUTACIÓN FORAL DE VIZCAYA	100,00	0,00	100,00	100,00
SDAD. RECUPERACION ARTESANIA RIOPAR, S.A.(5)	SODICAMAN	44,40	22,64	14,76	37,40
	INSTITUTO TECNICO AGRONOMICO PROVINCIAL, S.A.	20,00	0,00	14,00	14,00
		-----	-----	-----	-----
		64,40	22,64	28,76	51,40
SEED CAPITAL DE BIZKAIA, FONDO DE CAPITAL RIESGO (5)	DIPUTACIÓN FORAL DE VIZCAYA	50,62	0,00	50,62	50,62
	CENTRO DE EMPRESAS E INNOVACION DE BIZCAIA, S.A. (5)	2,20	0,00	1,46	1,46
		-----	-----	-----	-----
		52,82	0,00	52,08	52,08
SERVEI D'ANALISI DE SOLS, S.A. (4)	DIPUTACIÓN PROVINCIAL DE LERIDA	93,55	0,00	93,55	93,55
	AYUNTAMIENTO DE SIDAMÓN	2,58	0,00	2,58	2,58
		-----	-----	-----	-----
		96,13	0,00	96,13	96,13
SERVICIO DE INFORMÁTICA LOCAL DE MENORCA (4)	VARIOS AYUNTAMIENTOS DE MENORCA	55,00	0,00	55,00	55,00
	CONSEJO INSULAR DE MENORCA	23,50	0,00	23,50	23,50
	AYUNTAMIENTO DE MAHÓN	21,50	0,00	21,50	21,50
		-----	-----	-----	-----
		100,00	0,00	100,00	100,00

Empresa participada	Titular de la participación	%Nominal	%Efectivo estatal	%Efectivo territorial	%Efectivo Total	
SERVICIO INSULAR DE ABASTECIMIENTO DE LECHE, S.A.	CABILDO INSULAR DE GRAN CANARIA	100,00	0,00	100,00	100,00	
SERVICIOS DE LA COMARCA DE PAMPLONA, S.A.	MANCOMUNIDAD DE COMARCA DE PAMPLONA	100,00	0,00	100,00	100,00	
SERVICIOS DE MEJORA Y EXPANSION GANADERA Y GENETICA APLICADA, S.A.P.	DIPUTACIÓN PROVINCIAL DE GERONA	100,00	0,00	100,00	100,00	
SERVICIOS DE TXINGUDI, S.A	MANCOMUNIDAD DE AGUAS DE TXINGUDI	100,00	0,00	100,00	100,00	
SERVICIOS INFORMATICOS, S.A.	DIPUTACIÓN FORAL DE GUIPUZCOA	100,00	0,00	100,00	100,00	
SEVILLA ACTIVA, S.A.	DIPUTACIÓN PROVINCIAL DE SEVILLA	100,00	0,00	100,00	100,00	
SEVILLA RURAL, TURISMO DE LA PROVINCIA DE SEVILLA, S.A.	SEVILLA SIGLO XXI, S.A.	90,00	0,00	90,00	90,00	
SEVILLA SIGLO XXI, S.A.	DIPUTACIÓN PROVINCIAL DE SEVILLA	100,00	0,00	100,00	100,00	
SOCIEDAD AGROPECUARIA PROVINCIAL, S.A.	DIPUTACIÓN PROVINCIAL DE CACERES	100,00	0,00	100,00	100,00	
SOCIEDAD ANONIMA DE GESTION DE LOS CENTROS HISTORICOS DE ALAVA (4) .	DIPUTACIÓN FORAL DE ALAVA	55,90	0,00	55,90	55,90	
	AYUNTAMIENTO DE VALLE DE ARANA	2,45	0,00	2,45	2,45	
	AYUNTAMIENTO DE BERNEDO	2,45	0,00	2,45	2,45	
	AYUNTAMIENTO DE BERANTEVILLA	2,45	0,00	2,45	2,45	
	AYUNTAMIENTO DE ARRAIA-MAEZTU	2,45	0,00	2,45	2,45	
	AYUNTAMIENTO DE ELCIEGO	2,45	0,00	2,45	2,45	
	AYUNTAMIENTO DE LAGRAN	2,45	0,00	2,45	2,45	
	AYUNTAMIENTO DE SAMANIEGO	2,45	0,00	2,45	2,45	
	AYUNTAMIENTO DE OYÓN	2,45	0,00	2,45	2,45	
	AYUNTAMIENTO DE ARAMAIONA	2,45	0,00	2,45	2,45	
	AYUNTAMIENTO DE PEÑACERRADA	2,45	0,00	2,45	2,45	
	AYUNTAMIENTO DE ARCENIEGA	2,45	0,00	2,45	2,45	
	AYUNTAMIENTO DE LABASTIDA	2,45	0,00	2,45	2,45	
	AYUNTAMIENTO DE LAGUARDIA	2,45	0,00	2,45	2,45	
	AYUNTAMIENTO DE CAMPEZO	2,45	0,00	2,45	2,45	
	AYUNTAMIENTO DE LEGUTIANO	2,45	0,00	2,45	2,45	
	AYUNTAMIENTO DE ALEGRIA-DULANTZI	2,45	0,00	2,45	2,45	
	AYUNTAMIENTO DE SALVATIERRA	2,45	0,00	2,45	2,45	
			-----	-----	-----	-----
			97,55	0,00	97,55	97,55
SOCIEDAD CENTRO KURSAAL, S.A. (4)	DIPUTACIÓN FORAL DE GUIPUZCOA	50,00	0,00	50,00	50,00	

Empresa participada	Titular de la participación	%Nominal	%Efectivo estatal	%Efectivo territorial	%Efectivo Total
	AYUNTAMIENTO DE SAN SEBASTIAN	50,00	0,00	50,00	50,00
		-----	-----	-----	-----
		100,00	0,00	100,00	100,00
SOCIEDAD DE FOMENTO E INVERSIONES DE TENERIFE,S.A. (6)	A.P.DE SANTA CRUZ DE TENERIFE	20,00	20,00	0,00	20,00
	SOCIEDAD DE DESARROLLO DE SANTA CRUZ DE TENERIFE, S.A.	20,00	0,00	20,00	20,00
	CABILDO INSULAR DE TENERIFE	20,00	0,00	20,00	20,00
	AYUNTAMIENTO DE SANTA CRUZ DE TENERIFE	20,00	0,00	20,00	20,00
		-----	-----	-----	-----
		80,00	20,00	60,00	80,00
SOCIEDAD DE GESTION METROPOLITANA DE ABASTECIMIENTO DE AGUAS, S.A.	ENTIDAD METROPOLITANA DE SERVICIOS HIDRAULICOS Y TRATAMIENTO DE RESIDUOS	100,00	0,00	100,00	100,00
SOCIEDAD DE PLANIFICACION Y DESARROLLO, S.A.	DIPUTACIÓN PROVINCIAL DE MALAGA	100,00	0,00	100,00	100,00
SOCIEDAD GESTORA DE FONDOS DE CAPITAL RIESGO, S.A.(5)	GRUAS Y UTILLAJES, S.A.	1,80	1,80	0,00	1,80
	DIPUTACIÓN FORAL DE VIZCAYA	50,64	0,00	50,64	50,64
		-----	-----	-----	-----
		52,44	1,80	50,64	52,44
SOCIEDAD INSULAR PROMOCION MINUSVALIDOS, S.L.	CABILDO INSULAR DE TENERIFE	100,00	0,00	100,00	100,00
SOCIEDAD MUNICIPAL D'HABITATGES D'AVINYO, S.L. (4)	PROMOCIO LOCAL D'HABITATGE, S.A.	50,51	0,00	50,51	50,51
	AYUNTAMIENTO DE AVINYO	49,00	0,00	49,00	49,00
		-----	-----	-----	-----
		99,51	0,00	99,51	99,51
SOCIEDAD PROVINCIAL DE ARTES GRAFICAS, S.A.	DIPUTACIÓN PROVINCIAL DE JAEN	100,00	0,00	100,00	100,00
SOCIEDAD PROVINCIAL DE INFORMATICA DE SEVILLA, S.A.	DIPUTACIÓN PROVINCIAL DE SEVILLA	100,00	0,00	100,00	100,00
TRANSPORTS DE BARCELONA, S.A.	ENTIDAD METROPOLITANA DEL TRANSPORTE	100,00	0,00	100,00	100,00
TURISMO GADITANO, S.A.	DIPUTACIÓN PROVINCIAL DE CÁDIZ	100,00	0,00	100,00	100,00
URNIETA-LANTZEN, S.A. (4) .	DIPUTACIÓN FORAL DE GUIPUZCOA	57,47	0,00	57,47	57,47
	SPRILUR, S.A.	22,99	0,00	22,33	22,33
	AYUNTAMIENTO DE URNIETA	19,54	0,00	19,54	19,54
		-----	-----	-----	-----
		100,00	0,00	99,34	99,34
VIVIENDAS SOCIALES DE GRANADA, S.A.	DIPUTACIÓN PROVINCIAL DE GRANADA	100,00	0,00	100,00	100,00
ZARAMAREN ERABILPEN GARBIA, S.A.(6)	BABCOCK WILCOX ESPAÑOLA, S.A.	3,87	3,87	0,00	3,87
	DIPUTACIÓN FORAL DE GUIPUZCOA	45,78	0,00	45,78	45,78

Empresa participada	Titular de la participación	%Nominal	%Efectivo estatal	%Efectivo territorial	%Efectivo Total
	ENTE VASCO DE LA ENERGIA	7,75	0,00	7,75	7,75
		-----	-----	-----	-----
		57,40	3,87	53,53	57,40

5.4. SECTOR PÚBLICO EMPRESARIAL MUNICIPAL

Empresa participada	Titular de la participación	%Nominal	%Efectivo estatal	%Efectivo territorial	%Efectivo Total
22@BCN, S.A.	AYUNTAMIENTO DE BARCELONA	100,00	0,00	100,00	100,00
ABENDAÑO INDUSTRI SUSTAPENA, S.A (7)	DIPUTACIÓN FORAL DE GUIPUZCOA	50,00	0,00	50,00	50,00
	AYUNTAMIENTO DE ZARAUZ	50,00	0,00	50,00	50,00
		-----	-----	-----	-----
		100,00	0,00	100,00	100,00
ACTIVIDADES DEPORTIVAS 2000, S.L.	COMPRAS 2000, S.L.	88,00	0,00	88,00	88,00
	PLANEAMIENTO 2000, S.L.	11,00	0,00	11,00	11,00
	EVENTOS 2000, S.L.	1,00	0,00	1,00	1,00
		-----	-----	-----	-----
		100,00	0,00	100,00	100,00
ACTIVOS LOCALES, S.L.	COMPRAS 2000, S.L.	99,00	0,00	99,00	99,00
	PLANEAMIENTO 2000, S.L.	0,50	0,00	0,50	0,50
	EVENTOS 2000, S.L.	0,50	0,00	0,50	0,50
		-----	-----	-----	-----
		100,00	0,00	100,00	100,00
ADM. MARCA Y DENOMINACION ART PIEL, S.A.	AYUNTAMIENTO DE UBRIQUE	51,00	0,00	51,00	51,00
AGENCIA DE DESARROLLO DEL BIDASOA (7)	AYUNTAMIENTO DE IRÚN	80,00	0,00	80,00	80,00
	AYUNTAMIENTO DE HONDARRIBIA	20,00	0,00	20,00	20,00
		-----	-----	-----	-----
		100,00	0,00	100,00	100,00
AGENCIA MUNICIPAL DE RENOVACIÓN URBANA Y VIVIENDA, S.A.	AYUNTAMIENTO DE VITORIA	100,00	0,00	100,00	100,00
AGRICOLA MUNICIPAL DE DON BENITO, S.A.	AYUNTAMIENTO DE DON BENITO	100,00	0,00	100,00	100,00
AGROPECUARIA MUNICIPAL GUAREÑA, S.A.	AYUNTAMIENTO DE GUAREÑA	100,00	0,00	100,00	100,00
AGUAS DE ALCALÁ LA REAL EMPRESA MUNICIPAL, S.A	AYUNTAMIENTO DE ALCALÁ LA REAL	100,00	0,00	100,00	100,00
AGUAS DE CADIZ, S.A.	AYUNTAMIENTO DE CÁDIZ	100,00	0,00	100,00	100,00
AGUAS DE ECIJA, S.A.	AYUNTAMIENTO DE ECIJA	100,00	0,00	100,00	100,00
AGUAS DE JEREZ EMPRESA MUNICIPAL, S.A.	AYUNTAMIENTO DE JEREZ DE LA FRONTERA	100,00	0,00	100,00	100,00
AGUAS DE LORCA, S.A.	AYUNTAMIENTO DE LORCA	51,00	0,00	51,00	51,00
AGUAS DE MANRESA, S.A.	AYUNTAMIENTO DE MANRESA	100,00	0,00	100,00	100,00
AGUAS DE MATARO, S.A.	AYUNTAMIENTO DE MATARÓ	100,00	0,00	100,00	100,00

Empresa participada	Titular de la participación	%Nominal	%Efectivo estatal	%Efectivo territorial	%Efectivo Total
AGUAS DE MÉRIDA, S.L.	AYUNTAMIENTO DE MÉRIDA	100,00	0,00	100,00	100,00
AGUAS DE PUERTO REAL	AYUNTAMIENTO DE PUERTO REAL	100,00	0,00	100,00	100,00
AGUAS DE UBRIQUE, S.A.	AYUNTAMIENTO DE UBRIQUE	51,00	0,00	51,00	51,00
AGUAS DEL PUERTO, EMPRESA MUNICIPAL, S.A.	AYUNTAMIENTO DEL PUERTO DE SANTA MARÍA	100,00	0,00	100,00	100,00
AGUAS MUNICIPALES VITORIA, S.A.	AYUNTAMIENTO DE VITORIA	100,00	0,00	100,00	100,00
AIGUES DE BLANES, S.A.	AYUNTAMIENTO DE BLANES	51,00	0,00	51,00	51,00
AIGUES DE CULLERA, S.A.	AYUNTAMIENTO DE CULLERA	52,00	0,00	52,00	52,00
AIGÜES DE REUS EMPRESA MUNICIPAL, S.A.	AYUNTAMIENTO DE REUS	100,00	0,00	100,00	100,00
ALLARBUS, S.A.	AYUNTAMIENTO DE ALLARIZ	51,00	0,00	51,00	51,00
ALMONTE TERRITORIO SOSTENIBLE	AYUNTAMIENTO DE ALMONTE	100,00	0,00	100,00	100,00
ALTOS DEL SUR DE SEVILLA, S.A. (7)	AYUNTAMIENTO DE MORÓN DE LA FRONTERA	33,75	0,00	33,75	33,75
	VARIOS AYUNTAMIENTOS DE SEVILLA	30,49	0,00	30,49	30,49
	SEVILLA SIGLO XXI, S.A.	22,64	0,00	22,64	22,64
	AYUNTAMIENTO DE LA PUEBLA DE CAZALLA	13,12	0,00	13,12	13,12
		-----	-----	-----	-----
		100,00	0,00	100,00	100,00
ALTUR, S.A.	AYUNTAMIENTO DE ALMUÑECAR	100,00	0,00	100,00	100,00
AMETUGA, S.A.	AYUNTAMIENTO DE AZUAGA	100,00	0,00	100,00	100,00
APARCAMENTS I MERCATS DE REUS, S.A.M.	AYUNTAMIENTO DE REUS	100,00	0,00	100,00	100,00
APARCAMENTS MUNICIPALS DE TARRAGONA, S.A.	AYUNTAMIENTO DE TARRAGONA	100,00	0,00	100,00	100,00
APARCAMIENTOS URBANOS DE SEVILLA, S.A.	TRANSPORTES URBANOS DE SEVILLA, S.A.M.	51,00	0,00	51,00	51,00
APROVECHAMIENTO DE RECURSOS NATURALES, S.L.	AYUNTAMIENTO DE HELECHOSA	100,00	0,00	100,00	100,00
ARMUVISSA I, S.A.	AYUNTAMIENTO DE ARMILLA	100,00	0,00	100,00	100,00
ASERSAM	AYUNTAMIENTO DE FUENGIROLA	100,00	0,00	100,00	100,00
ASOCIACION NAVARRA DE INFORMATICA MUNICIPAL, S.A. (7) .	AYUNTAMIENTO DE PAMPLONA	70,31	0,00	70,31	70,31
	RESTO DE ENTIDADES LOCALES DE NAVARRA	17,05	0,00	17,05	17,05
	MANCOMUNIDAD DE COMARCA DE PAMPLONA	10,11	0,00	10,11	10,11
	AYUNTAMIENTO DE TUDELA	2,53	0,00	2,53	2,53
		-----	-----	-----	-----
		100,00	0,00	100,00	100,00
ASTIK LANTZEN, S.A.	AYUNTAMIENTO DE ASTIGARRAGA	100,00	0,00	100,00	100,00

Empresa participada	Titular de la participación	%Nominal	%Efectivo estatal	%Efectivo territorial	%Efectivo Total
ASTIRRAGA LANTZEN, S.A.	AYUNTAMIENTO DE ASTIGARRAGA	100,00	0,00	100,00	100,00
AUTOBUSES DE CORDOBA, S.A.	AYUNTAMIENTO DE CÓRDOBA	100,00	0,00	100,00	100,00
AUTOBUSES URBANOS DE VALLADOLID, S.A.	AYUNTAMIENTO DE VALLADOLID	100,00	0,00	100,00	100,00
AUTOBUSOS DE LLEIDA, S.A.	AYUNTAMIENTO DE LERIDA	100,00	0,00	100,00	100,00
AUXILIAR DE SERVICIOS DE PINTO, S.A.	AYUNTAMIENTO DE PINTO	100,00	0,00	100,00	100,00
AZKOITIA LANTZEN, S.A.	AYUNTAMIENTO DE AZKOITIA	100,00	0,00	100,00	100,00
AZPEITIA LANTZEN, S.A.	AYUNTAMIENTO DE AZPEITIA	100,00	0,00	100,00	100,00
BADALONA CENTRO INTERNACIONAL DE NEGOCIOS, S.A. (7)	REACTIVACIO BADALONA, S.A.	80,13	0,00	80,13	80,13
	ENS DE GESTIO URBANISTICA, S.A.	9,24	0,00	9,24	9,24
	DIPUTACIÓN PROVINCIAL DE BARCELONA	2,31	0,00	2,31	2,31
		-----	-----	-----	-----
		91,68	0,00	91,68	91,68
BADALONA COMUNICACIÓ, S.A.	AYUNTAMIENTO DE BADALONA	100,00	0,00	100,00	100,00
BADALONA GESTIO ASSISTENCIAL, S.L.	HOSPITAL MUNICIPAL DE BADALONA, S.A.	100,00	0,00	100,00	100,00
BALONCESTO FUENLABRADA, S.A.D. (7)	PATRONATO MUNICIPAL DE DEPORTES	94,89	0,00	94,89	94,89
	DIPUTACIÓN PROVINCIAL DE HUESCA	0,24	0,00	0,24	0,24
		-----	-----	-----	-----
		95,13	0,00	95,13	95,13
BANANA BEACH , S.L.	AYUNTAMIENTO DE MARBELLA	90,00	0,00	90,00	90,00
	CONTROL DE SERVICIOS LOCALES, S.L.	10,00	0,00	10,00	10,00
		-----	-----	-----	-----
		100,00	0,00	100,00	100,00
BARATZ-EDER	AYUNTAMIENTO DE BERMEO	51,00	0,00	51,00	51,00
BARCELONA REGIONAL, S.A.(9)	AENA	11,76	11,76	0,00	11,76
	A.P. DE BARCELONA	11,76	11,76	0,00	11,76
	RENFE	5,88	0,00	0,00	0,00
	AYUNTAMIENTO DE BARCELONA	17,68	0,00	17,68	17,68
	EMPRESA METROPOLITANA DE SANEAMIENTO, S.A.	11,76	0,00	11,76	11,76
	E. REHABILITACIO I GESTIO, S.A.	11,76	0,00	11,76	11,76
	CONSORCIO DE LA ZONA FRANCA DE BARCELONA	11,76	0,00	11,76	11,76
	F.C. METROPOLITA DE BARCELONA, S.A	5,88	0,00	5,88	5,88

Empresa participada	Titular de la participación	%Nominal	%Efectivo estatal	%Efectivo territorial	%Efectivo Total
	TRANSPORTS DE BARCELONA, S.A.	5,88	0,00	5,88	5,88
	MERCABARNA (9) .	5,88	0,00	3,69	3,69
		-----	-----	-----	-----
		100,00	23,52	68,41	91,93
BENACAZÓN MUNICIPAL DE SERVICIOS AUTÓNOMOS, S.L. (7)	AYUNTAMIENTO DE BENACAZÓN	88,89	0,00	88,89	88,89
	SEVILLA SIGLO XXI, S.A.	11,11	0,00	11,11	11,11
		-----	-----	-----	-----
		100,00	0,00	100,00	100,00
BERGARAKO BIHARGINTZA 98, S.A.	AYUNTAMIENTO DE BERGARA	100,00	0,00	100,00	100,00
BERUALA, S.A.	AYUNTAMIENTO DE BERMEO	100,00	0,00	100,00	100,00
BIC-EURONOVA, S.A. (7)	SOPREA	40,00	0,00	40,00	40,00
	EMPRESA MUNICIPAL DE INICIATIVAS Y ACTIVIDADES EMPRESARIALES DE MALAGA, S.A.	28,60	0,00	28,60	28,60
		-----	-----	-----	-----
		68,60	0,00	68,60	68,60
BILBAO INICIATIVAS TURÍSTICAS, S.A.	AYUNTAMIENTO DE BILBAO	100,00	0,00	100,00	100,00
BULLAS TURISTICA, S.A.	AYUNTAMIENTO DE BULLAS	100,00	0,00	100,00	100,00
BURGUILLOS NATURAL, S.L. (7)	AYUNTAMIENTO DE BURGUILLOS	98,01	0,00	98,01	98,01
	SEVILLA SIGLO XXI, S.A.	1,99	0,00	1,99	1,99
		-----	-----	-----	-----
		100,00	0,00	100,00	100,00
C. GEST. Y EXPLOTACION PALACIO, S.A	AYUNTAMIENTO DE TORREMOLINOS	100,00	0,00	100,00	100,00
CALVIA 2000, S.A.	AYUNTAMIENTO DE CALVIÁ	100,00	0,00	100,00	100,00
CAMPO DE SAN BARTOLO, S.A.	AYUNTAMIENTO DE CACABELOS	100,00	0,00	100,00	100,00
CASCO ANTIGUO CARTAGENA, S.A.	AYUNTAMIENTO DE CARTAGENA	100,00	0,00	100,00	100,00
CASTELLDEFELS PROJECCIONS, S.A.	AYUNTAMIENTO DE CASTELLDEFELS	100,00	0,00	100,00	100,00
CEMENTERI DE GIRONA, S.A.	AYUNTAMIENTO DE GERONA	51,00	0,00	51,00	51,00
CEMENTERIO JARDIN DE ALCALA DE HENARES, S.A.	AYUNTAMIENTO DE ALCALÁ DE HENARES	51,00	0,00	51,00	51,00
CEMENTERIO JARDIN DE CANTABRIA, S.A.	AYUNTAMIENTO DE SANTANDER	51,00	0,00	51,00	51,00
CEMENTERIO MANCOMUNADO BAHIA DE CADIZ, S.A. (7)	AYUNTAMIENTO DE CÁDIZ	50,00	0,00	50,00	50,00
	AYUNTAMIENTO DE CHICLANA DE LA FRONTERA	50,00	0,00	50,00	50,00
		-----	-----	-----	-----
		100,00	0,00	100,00	100,00

Empresa participada	Titular de la participación	%Nominal	%Efectivo estatal	%Efectivo territorial	%Efectivo Total
CENTRE MEDICO QUIRURGICO DE REUS S.A.	HOSPITAL DE SANT JOAN DE REUS, S.A.M.	100,00	0,00	100,00	100,00
CENTRE SOCIOSANITARI EL CARMÉ, S.A.	HOSPITAL MUNICIPAL DE BADALONA, S.A.	70,00	0,00	70,00	70,00
CENTRO BENAVENTANO DE TRANSPORTES, S.A.	AYUNTAMIENTO DE BENAVENTE	99,88	0,00	99,88	99,88
CENTRO DE ACTIVIDADES CULTURALES TEATRO ARRIAGA, S.A.	AYUNTAMIENTO DE BILBAO	100,00	0,00	100,00	100,00
CENTRO DE EMPRESAS DE SERVICIOS, S.A.	AYUNTAMIENTO DE TORRES DE LA ALAMEDA	100,00	0,00	100,00	100,00
CENTRO INFORMATICO MUNICIPAL DE BILBAO, S.A.	AYUNTAMIENTO DE BILBAO	100,00	0,00	100,00	100,00
CENTRO MUNICIPAL DE EMPRESAS DE GIJÓN, S.A.	AYUNTAMIENTO DE GIJÓN	100,00	0,00	100,00	100,00
CHAMPILOJA, S.A.	AYUNTAMIENTO DE LOJA	99,00	0,00	99,00	99,00
CINTRUENIGO DE SERVICIOS MUNICIPALES S.R.L.	AYUNTAMIENTO DE CINTRUENIGO	100,00	0,00	100,00	100,00
CIRCUITO DE JEREZ, S.A. (7)	AYUNTAMIENTO DE JEREZ DE LA FRONTERA	99,16	0,00	99,16	99,16
	SOPREA	0,84	0,00	0,84	0,84
		-----	-----	-----	-----
		100,00	0,00	100,00	100,00
CLUB DE CAMPO VILLA MADRID, S.A. (8) .	D.G.P.E.	24,50	24,50	0,00	24,50
	AYUNTAMIENTO DE MADRID	51,00	0,00	51,00	51,00
		-----	-----	-----	-----
		75,50	24,50	51,00	75,50
COMERCIOS MINORISTAS DE PAMPLONA, S.A.	AYUNTAMIENTO DE PAMPLONA	100,00	0,00	100,00	100,00
COMPAÑIA DEL TRANVIA DE SAN SEBASTIAN, S.A.	AYUNTAMIENTO DE SAN SEBASTIAN	100,00	0,00	100,00	100,00
COMPAÑIA DISTRIBUIDORA DE GAS DE BILBAO, S.A. (7) .	AYUNTAMIENTO DE BILBAO	50,00	0,00	50,00	50,00
	NATURCORP MULTISERVICIOS, S.A.	50,00	0,00	50,00	50,00
		-----	-----	-----	-----
		100,00	0,00	100,00	100,00
COMPAÑIA PROM. MUNICIPAL Y SOCIAL	AYUNTAMIENTO DE CALATAYUD	100,00	0,00	100,00	100,00
COMPRAS 2000, S.L.	AYUNTAMIENTO DE MARBELLA	97,94	0,00	97,94	97,94
	CONTROL DE SERVICIOS LOCALES, S.L.	2,06	0,00	2,06	2,06
		-----	-----	-----	-----
		100,00	0,00	100,00	100,00
COMPRAS ESTEPONA XXI, S.L.	AYUNTAMIENTO DE ESTEPONA	90,00	0,00	90,00	90,00
COMUNICACIONES AUDIOVISUALES DE SABADELL, S.L.	AYUNTAMIENTO DE SABADELL	96,00	0,00	96,00	96,00
CONSORCIO DE LA ZONA FRANCA DE BARCELONA	AYUNTAMIENTO DE BARCELONA	100,00	0,00	100,00	100,00
CONSORCIO PARA LA PROMOCIÓN DE LA MÚSICA DE LA CORUÑA	AYUNTAMIENTO DE LA CORUÑA	50,56	0,00	50,56	50,56

Empresa participada	Titular de la participación	%Nominal	%Efectivo estatal	%Efectivo territorial	%Efectivo Total
CONSORCIO TURISMO Y CONGRESOS	AYUNTAMIENTO DE LA CORUÑA	71,32	0,00	71,32	71,32
CONTRATAS 2000, S.L.	AYUNTAMIENTO DE MARBELLA	99,40	0,00	99,40	99,40
	CONTROL DE SERVICIOS LOCALES, S.L.	0,60	0,00	0,60	0,60
		-----	-----	-----	-----
		100,00	0,00	100,00	100,00
CONTROL DE SERVICIOS LOCALES, S.L.	AYUNTAMIENTO DE MARBELLA	100,00	0,00	100,00	100,00
CONTROL LIMP. ABAST. SUM. 2000, S.L.	AYUNTAMIENTO DE MARBELLA	90,00	0,00	90,00	90,00
	CONTROL DE SERVICIOS LOCALES, S.L.	10,00	0,00	10,00	10,00
		-----	-----	-----	-----
		100,00	0,00	100,00	100,00
CORCHOS Y TAPONES DE ANDALUCIA, S.A. (9)	LA ALMORAIMA, S.A.	0,20	0,20	0,00	0,20
	AYUNTAMIENTO DE EL PEDROSO	31,13	0,00	31,13	31,13
	SOPREA	20,41	0,00	20,41	20,41
		-----	-----	-----	-----
		51,74	0,20	51,54	51,74
CORPORACION MUNICIPAL DE JEREZ, S.A.	AYUNTAMIENTO DE JEREZ DE LA FRONTERA	100,00	0,00	100,00	100,00
CORRALEÑA DE DESARROLLO Y FOMENTO ECONÓMICO, S.A. (7)	AYUNTAMIENTO DE LOS CORRALES	87,68	0,00	87,68	87,68
	SEVILLA SIGLO XXI, S.A.	6,16	0,00	6,16	6,16
	SOCIEDAD PROVINCIAL DE INFORMATICA DE SEVILLA, S.A.	6,16	0,00	6,16	6,16
		-----	-----	-----	-----
		100,00	0,00	100,00	100,00
CORREDOR DE LA PLATA, S.A. (7)	VARIOS AYUNTAMIENTOS DE SEVILLA	57,15	0,00	57,15	57,15
	SEVILLA SIGLO XXI, S.A.	28,57	0,00	28,57	28,57
	AYUNTAMIENTO DE GERENA	14,28	0,00	14,28	14,28
		-----	-----	-----	-----
		100,00	0,00	100,00	100,00
CORREDORIA D' ASSEEG, S.A.	GRUP ASSISTENCIA SANITARIA I SOCIAL, S.A.	100,00	0,00	70,00	70,00
DEPURACIO D' AIGUES RESIDUALS, S.A. (7)	AYUNTAMIENTO DE GERONA	73,00	0,00	73,00	73,00
	AYUNTAMIENTO DE SALT	23,00	0,00	23,00	23,00
	AYUNTAMIENTO DE SARRIÀ	4,00	0,00	4,00	4,00
		-----	-----	-----	-----
		100,00	0,00	100,00	100,00
DESARROLLO ECONÓMICO Y SOCIAL DE ARAHAL, S.L. (7)	AYUNTAMIENTO DE ARAHAL	80,00	0,00	80,00	80,00

Empresa participada	Titular de la participación	%Nominal	%Efectivo estatal	%Efectivo territorial	%Efectivo Total
	SEVILLA SIGLO XXI, S.A.	20,00	0,00	20,00	20,00
		-----	-----	-----	-----
		100,00	0,00	100,00	100,00
DIFUSION Y COMUNICACION 2000, S.L.	EVENTOS 2000, S.L.	99,80	0,00	99,80	99,80
	COMPRAS 2000, S.L.	0,20	0,00	0,20	0,20
		-----	-----	-----	-----
		100,00	0,00	100,00	100,00
DOÑANA COMUNICACIÓN, S.A.	AYUNTAMIENTO DE ALMONTE	100,00	0,00	100,00	100,00
DONOSTIGAS, S.A. (7)	AYUNTAMIENTO DE SAN SEBASTIAN	51,00	0,00	51,00	51,00
	NATURCORP MULTISERVICIOS, S.A.	49,00	0,00	49,00	49,00
		-----	-----	-----	-----
		100,00	0,00	100,00	100,00
DOTACIONES COMERCIALES DE JEREZ, S.A.	AYUNTAMIENTO DE JEREZ DE LA FRONTERA	98,49	0,00	98,49	98,49
E. AUXILIAR DE SERVICIOS VALDEMORO	AYUNTAMIENTO DE VALDEMORO	100,00	0,00	100,00	100,00
E. DE MADERAS DE CUENCA, S.A.	AYUNTAMIENTO DE CUENCA	100,00	0,00	100,00	100,00
E. M. PALACIO DE LA MAGDALENA, S.A.	AYUNTAMIENTO DE SANTANDER	100,00	0,00	100,00	100,00
E. M. SUELO Y VIVIENDA DE BOADILLA DEL MONTE, S.A.	AYUNTAMIENTO DE BOADILLA DEL MONTE	100,00	0,00	100,00	100,00
E. M. VIVIENDA DE LAREDO, S.A.	AYUNTAMIENTO DE LAREDO	100,00	0,00	100,00	100,00
E. PRESTACIO DE SERVEIS AL CIUTADA, S.A.	AYUNTAMIENTO DE GAVÁ	100,00	0,00	100,00	100,00
E. PROMOCION URBANISTICA DE FUENLABRADA, S.A.	AYUNTAMIENTO DE FUENLABRADA	100,00	0,00	100,00	100,00
E.M. AGUAS DEL TORCAL DE ANTEQUERA	AYUNTAMIENTO DE ANTEQUERA	100,00	0,00	100,00	100,00
E.M. D'AIGUES, S.A.	AYUNTAMIENTO DE VILAFRANCA DEL PENEDÈS	100,00	0,00	100,00	100,00
E.M. DE AGUAS DE CHICLANA, S.A.	AYUNTAMIENTO DE CHICLANA DE LA FRONTERA	100,00	0,00	100,00	100,00
E.M. DE AGUAS DE JAVEA	AYUNTAMIENTO DE JÁVEA	100,00	0,00	100,00	100,00
E.M. DE CONSTRUCCION, S.A.	AYUNTAMIENTO DE ECIJA	100,00	0,00	100,00	100,00
E.M. DE LA VIVIENDA DE GRIÑÓN, S.A.	AYUNTAMIENTO DE GRIÑÓN	100,00	0,00	100,00	100,00
E.M. DE LA VIVIENDA DE SANLÚCAR DE BARRAMEDA	AYUNTAMIENTO DE SANLÚCAR DE BARRAMEDA	100,00	0,00	100,00	100,00
E.M. DE RADIO, S.A.	AYUNTAMIENTO DE RONDA	100,00	0,00	100,00	100,00
E.M. DE SERVICIOS DE TRES CANTOS, S.A.	AYUNTAMIENTO DE TRES CANTOS	100,00	0,00	100,00	100,00
E.M. DEL SUELO DE SAN FERNANDO DE HENARES	AYUNTAMIENTO DE SAN FERNANDO DE HENARES	100,00	0,00	100,00	100,00
E.M. EXPLOTACIÓN AGRÍCOLA MARCHENERA, S.L.	AYUNTAMIENTO DE MARCHENA	100,00	0,00	100,00	100,00

Empresa participada	Titular de la participación	%Nominal	%Efectivo estatal	%Efectivo territorial	%Efectivo Total
E.M. FUENLABRADA MEDIOS DE COMUNICACION, S.A.	AYUNTAMIENTO DE FUENLABRADA	100,00	0,00	100,00	100,00
E.M. GESTION TRIBUTARIA, S.L.	AYUNTAMIENTO DE ECIJA	100,00	0,00	100,00	100,00
E.M. GRAMEPARK, S.A.	AYUNTAMIENTO DE SANTA COLOMA DE GRAMENET	100,00	0,00	100,00	100,00
E.M. MEDIOS COMUNICACION, S.L.	AYUNTAMIENTO DE ALGECIRAS	100,00	0,00	100,00	100,00
E.M. SUELO Y VIVIENDAS DE ALGECIRAS	AYUNTAMIENTO DE ALGECIRAS	95,00	0,00	95,00	95,00
E.M. TORREARTE	AYUNTAMIENTO DE TORREMOCHA DE JARAMA	100,00	0,00	100,00	100,00
E.M. TORRES DE LA ALAMEDA, S.A.	AYUNTAMIENTO DE TORRES DE LA ALAMEDA	100,00	0,00	100,00	100,00
E.M. TRANSPORTES DE FUENLABRADA, S.A.	AYUNTAMIENTO DE FUENLABRADA	100,00	0,00	100,00	100,00
E.M. URBANIZADORA DE CULLERA, S.A.	AYUNTAMIENTO DE CULLERA	100,00	0,00	100,00	100,00
E.M.FORM. OCUP. I L'OCUPACIO, S.L.	AYUNTAMIENTO DE MOLLET DEL VALLÈS	100,00	0,00	100,00	100,00
E.MIXTA DE LIMPIEZA DE FUENLABRADA, S.A.	AYUNTAMIENTO DE FUENLABRADA	100,00	0,00	100,00	100,00
E.P. DE SUELO Y VIVIENDA DE PUERTO REAL, S.A.	AYUNTAMIENTO DE PUERTO REAL	100,00	0,00	100,00	100,00
ECO-EQUIP, S.A.M.	AYUNTAMIENTO DE TARRASA	100,00	0,00	100,00	100,00
ECODESARROLLO DE SIERRA MORENA. S.A. (7)	VARIOS AYUNTAMIENTOS DE SEVILLA	37,42	0,00	37,42	37,42
	SEVILLA SIGLO XXI, S.A.	27,32	0,00	27,32	27,32
	SOPREA	7,04	0,00	7,04	7,04
	AYUNTAMIENTO DEL REAL DE LA JARA	2,82	0,00	2,82	2,82
	AYUNTAMIENTO DE LA PUEBLA DE LOS INFANTES	0,28	0,00	0,28	0,28
		-----	-----	-----	-----
		74,88	0,00	74,88	74,88
EGARVIA, S.A.	AYUNTAMIENTO DE TARRASA	100,00	0,00	100,00	100,00
EGUNKARIA, S.A. (7)	VARIAS ENTIDADES LOCALES DE GUIPUZCOA	74,82	0,00	74,82	74,82
	AYUNTAMIENTO DE ANDOAIN	25,00	0,00	25,00	25,00
	AYUNTAMIENTO DE ZARAUTZ	0,10	0,00	0,10	0,10
	AYUNTAMIENTO DE ORDIZIA	0,08	0,00	0,08	0,08
			-----	-----	-----
		100,00	0,00	100,00	100,00
EGUSKIZA, S.A.	AYUNTAMIENTO DE SAN SEBASTIAN	100,00	0,00	100,00	100,00
EL PALMAR	AYUNTAMIENTO DE LOS PALACIOS Y VILLAFRANCA	100,00	0,00	100,00	100,00
EL PRADO BOYAL, S.A.	AYUNTAMIENTO DE LAGUNA DE DUERO	100,00	0,00	100,00	100,00
EL VENDRELL COMUNICACIO, S.L.	AYUNTAMIENTO DE EL VENDRELL	100,00	0,00	100,00	100,00

Empresa participada	Titular de la participación	%Nominal	%Efectivo estatal	%Efectivo territorial	%Efectivo Total
EL VENDRELL ESPORT I LLEURE, S.L.	AYUNTAMIENTO DE EL VENDRELL	100,00	0,00	100,00	100,00
EL"ALARBADERO", S.A.	AYUNTAMIENTO DE ARAHAL	100,00	0,00	100,00	100,00
EMABESA	AYUNTAMIENTO DE BENALMÁDENA	100,00	0,00	100,00	100,00
EMALGESA	AYUNTAMIENTO DE ALGECIRAS	51,00	0,00	51,00	51,00
EMDECORIA, S.L.	AYUNTAMIENTO DE CORIA	100,00	0,00	100,00	100,00
EMISORA MUNICIPAL DE ALMANSA, S.A.	AYUNTAMIENTO DE ALMANSA	100,00	0,00	100,00	100,00
EMPLEO ESTEPONA XXI, S.L.	AYUNTAMIENTO DE ESTEPONA	90,00	0,00	90,00	90,00
EMPRESA DE PROMOCIÓN URBANÍSTICA Y GESTIÓN, S.L.	AYUNTAMIENTO DE TORRECABALLEROS	100,00	0,00	100,00	100,00
EMPRESA DE RECAUDACION EJECUTIVA, S.A.	AYUNTAMIENTO DE MADRID	100,00	0,00	100,00	100,00
EMPRESA DE RECAUDACION EJECUTIVA DE LAS PALMAS, S.A.	AYUNTAMIENTO DE LAS PALMAS DE GRAN CANARIA	100,00	0,00	100,00	100,00
EMPRESA DE RECAUDACION Y SERVICIOS, S.A.	AYUNTAMIENTO DE SANLÚCAR DE BARRAMEDA	100,00	0,00	100,00	100,00
EMPRESA DE SERVEIS I PROMOCIONS D'INICIATIVES MUNICIPALS, S.A.	AYUNTAMIENTO DE TARRAGONA	100,00	0,00	100,00	100,00
EMPRESA DE SERVICIOS MUNICIPALES, S.A.	AYUNTAMIENTO DE ALCORCÓN	100,00	0,00	100,00	100,00
EMPRESA DE SUELO ISLEÑO, S.A.	AYUNTAMIENTO DE SAN FERNANDO	100,00	0,00	100,00	100,00
EMPRESA FUNERARIA MUNICIPAL, S.A.	AYUNTAMIENTO DE PALMA DE MALLORCA	100,00	0,00	100,00	100,00
EMPRESA MALAGUEÑA DE TRANSPORTES, S.A.M.	AYUNTAMIENTO DE MALAGA	100,00	0,00	100,00	100,00
EMPRESA MIXTA DE RECAUDACION DE RECURSOS LOCALES	AYUNTAMIENTO DE ADEJE	100,00	0,00	100,00	100,00
EMPRESA MIXTA DE SERVEIS FUNEBRES MUNICIPALS DE TARRAGONA, S.A.	AYUNTAMIENTO DE TARRAGONA	51,00	0,00	51,00	51,00
EMPRESA MIXTA DE SERVICIOS FUNERARIOS DE MADRID, S.A.	AYUNTAMIENTO DE MADRID	51,00	0,00	51,00	51,00
EMPRESA MIXTA DE SERVICIOS MORTUORIOS DE VIGO, S.A.	AYUNTAMIENTO DE VIGO	51,00	0,00	51,00	51,00
EMPRESA MIXTA DE TRAFICO, S.A.	AYUNTAMIENTO DE MADRID	44,00	0,00	44,00	44,00
	EMPRESA MUNICIPAL DE TRANSPORTES DE MADRID, S.A.	12,00	0,00	12,00	12,00
		-----	-----	-----	-----
		56,00	0,00	56,00	56,00
EMPRESA MUINICIPAL DE INFRAESTRUCTURAS Y SERVICIOS DE ALBACETE. S.A.	AYUNTAMIENTO DE ALBACETE	100,00	0,00	100,00	100,00
EMPRESA MUNICIPAL AUXILIAR DE RECAUDACION, S.A.	AYUNTAMIENTO DE ALCOBENDAS	100,00	0,00	100,00	100,00
EMPRESA MUNICIPAL CAMPO DE LAS NACIONES, S.A.	AYUNTAMIENTO DE MADRID	100,00	0,00	100,00	100,00
EMPRESA MUNICIPAL D'URBANISME DE LLEIDA, S.L.	AYUNTAMIENTO DE LERIDA	100,00	0,00	100,00	100,00
EMPRESA MUNICIPAL DE ABASTECIMIENTO Y SANEAMIENTO DE AGUAS DE SEVILLA, S.A.	AYUNTAMIENTO DE SEVILLA	100,00	0,00	100,00	100,00
EMPRESA MUNICIPAL DE AGUAS DE CORDOBA, S.A.	AYUNTAMIENTO DE CÓRDOBA	100,00	0,00	100,00	100,00

Empresa participada	Titular de la participación	%Nominal	%Efectivo estatal	%Efectivo territorial	%Efectivo Total
EMPRESA MUNICIPAL DE AGUAS DE GIJON, S.A.	AYUNTAMIENTO DE GIJÓN	100,00	0,00	100,00	100,00
EMPRESA MUNICIPAL DE AGUAS DE GRANADA S.A	AYUNTAMIENTO DE GRANADA	51,00	0,00	51,00	51,00
EMPRESA MUNICIPAL DE AGUAS DE HUELVA, S.A	AYUNTAMIENTO DE HUELVA	100,00	0,00	100,00	100,00
EMPRESA MUNICIPAL DE AGUAS DE LA CORUÑA, S.A.	AYUNTAMIENTO DE LA CORUÑA	100,00	0,00	100,00	100,00
EMPRESA MUNICIPAL DE AGUAS DE MALAGA, S.A.	AYUNTAMIENTO DE MALAGA	100,00	0,00	100,00	100,00
EMPRESA MUNICIPAL DE AGUAS Y ALCANTARILLADO, S.A.	AYUNTAMIENTO DE PALMA DE MALLORCA	100,00	0,00	100,00	100,00
EMPRESA MUNICIPAL DE AGUAS Y SANEAMIENTO DE MURCIA, S.A.	AYUNTAMIENTO DE MURCIA	51,00	0,00	51,00	51,00
EMPRESA MUNICIPAL DE AGUAS, S.A	AYUNTAMIENTO DE SANTA CRUZ DE TENERIFE	100,00	0,00	100,00	100,00
EMPRESA MUNICIPAL DE APARCAMIENTOS, S.A.	AYUNTAMIENTO DE CÁDIZ	100,00	0,00	100,00	100,00
EMPRESA MUNICIPAL DE CHICLANA , S.A.	AYUNTAMIENTO DE CHICLANA DE LA FRONTERA	100,00	0,00	100,00	100,00
EMPRESA MUNICIPAL DE DESENVOLUPAMENT ECONÒMIC , S.A.	AYUNTAMIENTO DE TARRAGONA	100,00	0,00	100,00	100,00
EMPRESA MUNICIPAL DE INFORMACION DE ELDA, S.A.	AYUNTAMIENTO DE ELDA	100,00	0,00	100,00	100,00
EMPRESA MUNICIPAL DE INICIATIVAS Y ACTIVIDADES EMPRESARIALES DE MALAGA, S.A.	AYUNTAMIENTO DE MALAGA	100,00	0,00	100,00	100,00
EMPRESA MUNICIPAL DE LA VIVIENDA DE ALCALA DE HENARES, S.A.	AYUNTAMIENTO DE ALCALÁ DE HENARES	51,00	0,00	51,00	51,00
EMPRESA MUNICIPAL DE LA VIVIENDA DE ALCOBENDAS, S.A.	AYUNTAMIENTO DE ALCOBENDAS	100,00	0,00	100,00	100,00
EMPRESA MUNICIPAL DE LA VIVIENDA DE ALDEAMAYOR, S.A.	AYUNTAMIENTO DE ALDEAMAYOR DE SAN MARTÍN	100,00	0,00	100,00	100,00
EMPRESA MUNICIPAL DE LA VIVIENDA DE COSLADA, S.A.	AYUNTAMIENTO DE COSLADA	100,00	0,00	100,00	100,00
EMPRESA MUNICIPAL DE LA VIVIENDA DE GIJON, S.L.	AYUNTAMIENTO DE GIJÓN	100,00	0,00	100,00	100,00
EMPRESA MUNICIPAL DE LA VIVIENDA DE HUELVA, S.A.	AYUNTAMIENTO DE HUELVA	100,00	0,00	100,00	100,00
EMPRESA MUNICIPAL DE LA VIVIENDA DE JEREZ, S.A.	AYUNTAMIENTO DE JEREZ DE LA FRONTERA	100,00	0,00	100,00	100,00
EMPRESA MUNICIPAL DE LA VIVIENDA DE MOTRIL	AYUNTAMIENTO DE MOTRIL	100,00	0,00	100,00	100,00
EMPRESA MUNICIPAL DE LA VIVIENDA DE SEVILLA, S.A.	AYUNTAMIENTO DE SEVILLA	100,00	0,00	100,00	100,00
EMPRESA MUNICIPAL DE LA VIVIENDA DE TOLEDO, S.A.	AYUNTAMIENTO DE TOLEDO	100,00	0,00	100,00	100,00
EMPRESA MUNICIPAL DE LA VIVIENDA Y EL SUELO, S.A.	AYUNTAMIENTO DE GRANADA	100,00	0,00	100,00	100,00
EMPRESA MUNICIPAL DE LA VIVIENDA, S.A.	AYUNTAMIENTO DE MADRID	100,00	0,00	100,00	100,00
EMPRESA MUNICIPAL DE LIMPIEZAS DE GIJON, S.A.	AYUNTAMIENTO DE GIJÓN	100,00	0,00	100,00	100,00
EMPRESA MUNICIPAL DE MITJANS DE COMUNICACIÓ DE TARRAGONA, S.A.	AYUNTAMIENTO DE TARRAGONA	100,00	0,00	100,00	100,00
EMPRESA MUNICIPAL DE PROMOCION ECONOMICA DE MOSTOLES, S.A.	AYUNTAMIENTO DE MOSTOLES	100,00	0,00	100,00	100,00
EMPRESA MUNICIPAL DE PROMOCION Y DESARROLLO LOCAL, S.A.	AYUNTAMIENTO DE REINOSA	100,00	0,00	100,00	100,00

Empresa participada	Titular de la participación	%Nominal	%Efectivo estatal	%Efectivo territorial	%Efectivo Total
EMPRESA MUNICIPAL DE RECAUDACION, S.A.	AYUNTAMIENTO DE SAN BARTOLOME DE TIRAJANA	100,00	0,00	100,00	100,00
EMPRESA MUNICIPAL DE SERVEIS COMUNITARIS, S.A.	AYUNTAMIENTO DE LERIDA	100,00	0,00	100,00	100,00
EMPRESA MUNICIPAL DE SUELO Y VIVIENDA DE EL PUERTO DE SANTA MARIA, S.A.	AYUNTAMIENTO DEL PUERTO DE SANTA MARÍA	100,00	0,00	100,00	100,00
EMPRESA MUNICIPAL DE TRANSPORTES DE ALMERIA S.A.	AYUNTAMIENTO DE ALMERÍA	100,00	0,00	100,00	100,00
EMPRESA MUNICIPAL DE TRANSPORTES DE MADRID, S.A.	AYUNTAMIENTO DE MADRID	100,00	0,00	100,00	100,00
EMPRESA MUNICIPAL DE TRANSPORTES DE VALENCIA, S.A.	AYUNTAMIENTO DE VALENCIA	100,00	0,00	100,00	100,00
EMPRESA MUNICIPAL DE TRANSPORTES URBANOS DE GIJON, S.A.	AYUNTAMIENTO DE GIJÓN	100,00	0,00	100,00	100,00
EMPRESA MUNICIPAL DE TRANSPORTES URBANOS DE PALMA DE MALLORCA, S.A.	AYUNTAMIENTO DE PALMA DE MALLORCA	100,00	0,00	100,00	100,00
EMPRESA MUNICIPAL DE TRANSPORTES URBANOS, S.A	AYUNTAMIENTO DE HUELVA	100,00	0,00	100,00	100,00
EMPRESA MUNICIPAL DE TRANSPORTES, S.A.	AYUNTAMIENTO DE MIERES	100,00	0,00	100,00	100,00
EMPRESA MUNICIPAL DE TRANSPORTS PÚBLICS DE TARRAGONA, S.A.	AYUNTAMIENTO DE TARRAGONA	100,00	0,00	100,00	100,00
EMPRESA MUNICIPAL DE TURISMO RURAL, S.L.	AYUNTAMIENTO DE MONTERRUBIO DE LA SERENA	100,00	0,00	100,00	100,00
EMPRESA MUNICIPAL DE URBANIZACIONES DE ELDA, S.A.	AYUNTAMIENTO DE ELDA	100,00	0,00	100,00	100,00
EMPRESA MUNICIPAL DE VIVENDA E SOLO DE SANTIAGO DE COMPOSTELA, S.A.	AYUNTAMIENTO DE SANTIAGO DE COMPOSTELA	100,00	0,00	100,00	100,00
EMPRESA MUNICIPAL DEL CEMENTERIO, S.A.	AYUNTAMIENTO DE GRANADA	100,00	0,00	100,00	100,00
EMPRESA MUNICIPAL DEL SUELO DE JEREZ, S.A.	AYUNTAMIENTO DE JEREZ DE LA FRONTERA	100,00	0,00	100,00	100,00
EMPRESA MUNICIPAL DEL SUELO DE LEGANES, S.A.	AYUNTAMIENTO DE LEGANÉS	100,00	0,00	100,00	100,00
EMPRESA MUNICIPAL DEL SUELO Y LA VIVIENDA DE GETAFE	AYUNTAMIENTO DE GETAFE	100,00	0,00	100,00	100,00
EMPRESA MUNICIPAL DEL SUELO, S.A.	AYUNTAMIENTO DE MADRID	100,00	0,00	100,00	100,00
EMPRESA MUNICIPAL DEL TEATRO JOVELLANOS DE GIJON, S.A.	AYUNTAMIENTO DE GIJÓN	100,00	0,00	100,00	100,00
EMPRESA MUNICIPAL ESTACION SUR DE AUTOBUSES, S.A.	AYUNTAMIENTO DE MADRID	100,00	0,00	100,00	100,00
EMPRESA MUNICIPAL GESTION INMOBILIARIA ALCORCON, S.A.	AYUNTAMIENTO DE ALCORCÓN	100,00	0,00	100,00	100,00
EMPRESA MUNICIPAL HUELVA DEPORTE, S.L.	AYUNTAMIENTO DE HUELVA	100,00	0,00	100,00	100,00
EMPRESA MUNICIPAL LIMPIEZA DE COLEGIOS Y DEPENDENCIAS MUNICIPALES, S.A.	AYUNTAMIENTO DE HUELVA	100,00	0,00	100,00	100,00
EMPRESA MUNICIPAL MIXTA D'AIGÜES DE TARRAGONA, S.A.	AYUNTAMIENTO DE TARRAGONA	60,00	0,00	60,00	60,00
EMPRESA MUNICIPAL PARA LA PROMOCIÓN DE SUELO Y VIVIENDAS DE SANTIPONCE, S.L. (7)	AYUNTAMIENTO DE SANTIPONCE	85,51	0,00	85,51	85,51
	SEVILLA SIGLO XXI, S.A.	14,49	0,00	14,49	14,49
		-----	-----	-----	-----
		100,00	0,00	100,00	100,00
EMPRESA MUNICIPAL PLAZA DE TOROS DE SANTANDER ,S.A.	AYUNTAMIENTO DE SANTANDER	100,00	0,00	100,00	100,00

Empresa participada	Titular de la participación	%Nominal	%Efectivo estatal	%Efectivo territorial	%Efectivo Total
EMPRESA MUNICIPAL VEGA BAJA, S.A.	EMPRESA MUNICIPAL DE LA VIVIENDA DE TOLEDO, S.A.	55,00	0,00	55,00	55,00
EMPRESA MUNICIPAL VIVIENDAS DE ALMONTE, S.A.	AYUNTAMIENTO DE ALMONTE	100,00	0,00	100,00	100,00
EMPRESA PARA LA PROMOCION Y DESARROLLO DE SALOBREÑA, S.L.	AYUNTAMIENTO DE SALOBREÑA	89,00	0,00	89,00	89,00
	VIVIENDAS SOCIALES DE GRANADA, S.A.	11,00	0,00	11,00	11,00
		-----	-----	-----	-----
		100,00	0,00	100,00	100,00
EMPRESA PUBLICA DE APARCAMIENTOS Y SERVICIOS MUNICIPALES, S.A.	AYUNTAMIENTO DE JAEN	100,00	0,00	100,00	100,00
EMPRESA PUBLICA DEMUPORSA	AYUNTAMIENTO DE PORTUGALETE	100,00	0,00	100,00	100,00
EMPRESA PUBLICA INICIATIVAS CAROLINENSES	AYUNTAMIENTO DE LA CAROLINA	100,00	0,00	100,00	100,00
EMPRESA PÚBLICA MUNICIPAL DE OBRAS, S.L.	AYUNTAMIENTO DE MONTERRUBIO DE LA SERENA	100,00	0,00	100,00	100,00
EMPRESA PUBLICA TROPICAL FRUITS, S.A.	AYUNTAMIENTO DE ALMUÑECAR	88,06	0,00	88,06	88,06
ENERGIAS DE BENASQUE, S.L.	AYUNTAMIENTO DE BENASQUE	100,00	0,00	100,00	100,00
ENS DE GESTIO URBANISTICA, S.A.	AYUNTAMIENTO DE BADALONA	100,00	0,00	100,00	100,00
EQUIPO DE APOYO, S.A.	AYUNTAMIENTO DE FUENGIROLA	100,00	0,00	100,00	100,00
ERRIGINTZA, S.A.	AYUNTAMIENTO DE LEGAZPI	100,00	0,00	100,00	100,00
ESTACION ADUANERA LLEIDATANA, S.A. (7)	AYUNTAMIENTO DE LERIDA	30,79	0,00	30,79	30,79
	DIPUTACIÓN PROVINCIAL DE LERIDA	25,70	0,00	25,70	25,70
	LLOTJA AGROPECUARIA MERCOLLEIDA, S.A.	3,80	0,00	3,30	3,30
		-----	-----	-----	-----
		60,29	0,00	59,79	59,79
ESTACIONAMIENTOS Y GARAJES MUNICIPALES, S.A.	AYUNTAMIENTO DE BURGOS	100,00	0,00	100,00	100,00
ESTEPONA XXI CONTROL CONTABLE, S.L.	AYUNTAMIENTO DE ESTEPONA	100,00	0,00	100,00	100,00
ESTEPONA XXI CONTROL SERVICIOS, S.L.	AYUNTAMIENTO DE ESTEPONA	100,00	0,00	100,00	100,00
ESTERCOLINES, S.L. (7)	AYUNTAMIENTO DE OLIVARES	90,48	0,00	90,48	90,48
	SEVILLA SIGLO XXI, S.A.	9,52	0,00	9,52	9,52
		-----	-----	-----	-----
		100,00	0,00	100,00	100,00
EVENTOS 2000, S.L.	AYUNTAMIENTO DE MARBELLA	98,16	0,00	98,16	98,16
	CONTROL DE SERVICIOS LOCALES, S.L.	1,84	0,00	1,84	1,84
		-----	-----	-----	-----
		100,00	0,00	100,00	100,00
EVENTOS ESTEPONA XXI, S.L.	AYUNTAMIENTO DE ESTEPONA	90,00	0,00	90,00	90,00

Empresa participada	Titular de la participación	%Nominal	%Efectivo estatal	%Efectivo territorial	%Efectivo Total
EXPLOTACIONES DE LOS MONTES DE PROPIOS, EMPRESA MUNICIPAL, S.A.	AYUNTAMIENTO DE JEREZ DE LA FRONTERA	100,00	0,00	100,00	100,00
EXPLOTACIONES HOTELERAS DEL CLUB MARÍTIMO DE MARBELLA, S.A.	AYUNTAMIENTO DE MARBELLA	100,00	0,00	100,00	100,00
FERMASA	AYUNTAMIENTO DE ARMILLA	100,00	0,00	100,00	100,00
FOMENT DE CIUTAT VELLA, S.A. (7)	AYUNTAMIENTO DE BARCELONA	51,00	0,00	51,00	51,00
	DIPUTACIÓN PROVINCIAL DE BARCELONA	9,00	0,00	9,00	9,00
		-----	-----	-----	-----
		60,00	0,00	60,00	60,00
FOMENT DE TERRASSA, S.A.	AYUNTAMIENTO DE TARRASA	100,00	0,00	100,00	100,00
FOMENTO CAMPIÑA SUR, S.A.	AYUNTAMIENTO DE AZUAGA	100,00	0,00	100,00	100,00
FOMENTO DE LA REHABILITACION URBANA DE MANRESA, S.A.	AYUNTAMIENTO DE MANRESA	100,00	0,00	100,00	100,00
FOMENTO DE SAN SEBASTIAN, S.A.	AYUNTAMIENTO DE SAN SEBASTIAN	99,65	0,00	99,65	99,65
FOMENTO LOS ALCORES, S.L. (7)	AYUNTAMIENTO DE CARMONA	33,00	0,00	33,00	33,00
	AYUNTAMIENTO DE MAIRENA DEL ALCOR	22,50	0,00	22,50	22,50
	AYUNTAMIENTO DE EL VISO DE ALCOR	22,50	0,00	22,50	22,50
	SEVILLA SIGLO XXI, S.A.	20,00	0,00	20,00	20,00
		-----	-----	-----	-----
		98,00	0,00	98,00	98,00
FOMENTO Y DIFUSION DE LA CULTURA, S.A.	AYUNTAMIENTO DE TORREMOLINOS	100,00	0,00	100,00	100,00
FUNERARIA EGARENSE, S.A.	AYUNTAMIENTO DE TARRASA	100,00	0,00	100,00	100,00
FUNICULAR DE ARTXANDA, S.A.	AYUNTAMIENTO DE BILBAO	100,00	0,00	100,00	100,00
GAS HERNANI, S.A. (7)	DONOSTIGAS, S.A. (7)	55,00	0,00	55,00	55,00
GAS PASAIA, S.A. (7)	DONOSTIGAS, S.A. (7)	55,00	0,00	55,00	55,00
GASTEIZKO INDUSTRI LURRA, S.A. (7) .	AYUNTAMIENTO DE VITORIA	58,20	0,00	58,20	58,20
	SPRILUR, S.A.	41,80	0,00	40,61	40,61
		-----	-----	-----	-----
		100,00	0,00	98,81	98,81
GAVA TELEVISION	AYUNTAMIENTO DE GAVÁ	100,00	0,00	100,00	100,00
GAVANENCA D'OBRES, S.L.	AYUNTAMIENTO DE GAVÁ	100,00	0,00	100,00	100,00
GAVANENCA DE TERRENYS I INMOBLES, S.A.	AYUNTAMIENTO DE GAVÁ	100,00	0,00	100,00	100,00
GERENCIA DE COMPRAS Y CONTRATACIÓN MARBELLA, S.L.	CONTROL DE SERVICIOS LOCALES, S.L.	80,00	0,00	80,00	80,00
	ACTIVOS LOCALES, S.L.	10,00	0,00	10,00	10,00

Empresa participada	Titular de la participación	%Nominal	%Efectivo estatal	%Efectivo territorial	%Efectivo Total
	PATRIMONIO LOCAL, S.L.	10,00	0,00	10,00	10,00
		-----	-----	-----	-----
		100,00	0,00	100,00	100,00
GERENCIA DE OBRAS Y SERVICIOS MARBELLA, S.L.	CONTROL DE SERVICIOS LOCALES, S.L.	80,00	0,00	80,00	80,00
	ACTIVOS LOCALES, S.L.	10,00	0,00	10,00	10,00
	PATRIMONIO LOCAL, S.L.	10,00	0,00	10,00	10,00
		-----	-----	-----	-----
		100,00	0,00	100,00	100,00
GERENCIA LOCAL DE DESARROLLO ECONOMICO EMPRESA MIXTA, S.A.	AYUNTAMIENTO DE JEREZ DE LA FRONTERA	76,92	0,00	76,92	76,92
GEST. AGROP. Y MA. LOS ALCORNOCALES	AYUNTAMIENTO DE LOS BARRIOS	100,00	0,00	100,00	100,00
GESTIO AMBIENTAL I ABASTAMENT, S.A.	AYUNTAMIENTO DE REUS	100,00	0,00	100,00	100,00
GESTIO COMARCAL HOSPITALARIA, S.A.	AYUNTAMIENTO DE REUS	100,00	0,00	100,00	100,00
GESTIÓ DE SERVEIS FUNERARIS REUS, S.A.	AYUNTAMIENTO DE REUS	100,00	0,00	100,00	100,00
GESTIÓ URBANISTICA PUBLICA, S.A.	AYUNTAMIENTO DE REUS	100,00	0,00	100,00	100,00
GESTION DE RECURSOS E INGRESOS, S.L.	AYUNTAMIENTO DE BENALMÁDENA	100,00	0,00	100,00	100,00
GESTION DEL SUELO DE OVIEDO	AYUNTAMIENTO DE OVIEDO	100,00	0,00	100,00	100,00
GESTION MUNICIPAL AYUNTAMIENTO DE CACERES, S.A.	AYUNTAMIENTO DE CÁCERES	100,00	0,00	100,00	100,00
GESTION SUELO Y VIVIENDA DE VALDEMORO, S.A.	AYUNTAMIENTO DE VALDEMORO	100,00	0,00	100,00	100,00
GESTION SUELO Y VIVIENDA PRIEGUENSE, S.L.	AYUNTAMIENTO DE PRIEGO DE CÓRDOBA	100,00	0,00	100,00	100,00
GESTION TRIBUTARIA, S.A.M.	AYUNTAMIENTO DE MALAGA	100,00	0,00	100,00	100,00
GESTORA DEL PARQUE INDUSTRIAL DE LAS CABEZAS DE SAN JUAN UGIA, S.A. (7)	AYUNTAMIENTO DE LAS CABEZAS DE SAN JUAN	91,92	0,00	91,92	91,92
	SEVILLA SIGLO XXI, S.A.	4,14	0,00	4,14	4,14
		-----	-----	-----	-----
		96,06	0,00	96,06	96,06
GESTORA URBANA MUNICIPAL DE CASTELLON, S.A.	AYUNTAMIENTO DE CASTELLÓN DE LA PLANA	100,00	0,00	100,00	100,00
GETAFE INICIATIVAS, S.A.	AYUNTAMIENTO DE GETAFE	100,00	0,00	100,00	100,00
GRAMETRES, S.A.	AYUNTAMIENTO DE SANTA COLOMA DE GRAMENET	100,00	0,00	100,00	100,00
GRUP ASSISTENCIA SANITARIA I SOCIAL, S.A.	HOSPITAL DE SANT JOAN DE REUS, S.A.M.	65,00	0,00	65,00	65,00
	GESTIO COMARCAL HOSPITALARIA, S.A.	5,00	0,00	5,00	5,00
		-----	-----	-----	-----
		70,00	0,00	70,00	70,00
GRUP D'ATENCIO PRIMARIA DE SALUT, S.A.	GRUP ASSISTENCIA SANITARIA I SOCIAL, S.A.	60,00	0,00	42,00	42,00

Empresa participada	Titular de la participación	%Nominal	%Efectivo estatal	%Efectivo territorial	%Efectivo Total
	HOSPITAL DE SANT JOAN DE REUS, S.A.M.	10,00	0,00	10,00	10,00
	GESTIO COMARCAL HOSPITALARIA, S.A.	9,97	0,00	9,97	9,97
		-----	-----	-----	-----
		79,97	0,00	61,97	61,97
GUAGUAS MUNICIPALES, S.A.	AYUNTAMIENTO DE LAS PALMAS DE GRAN CANARIA	100,00	0,00	100,00	100,00
GUEISS-96, S.L.	AYUNTAMIENTO DE PRIEGO DE CÓRDOBA	52,00	0,00	52,00	52,00
HABITATGES MUNICIPALS, S.A.	AYUNTAMIENTO DE BLANES	100,00	0,00	100,00	100,00
HEFORSA (EN LIQUIDACION)	AYUNTAMIENTO DE HERRERA DEL DUQUE	100,00	0,00	100,00	100,00
HENAYO PROMOCION INDUSTRIAL, S.L.	AYUNTAMIENTO DE ALEGRIA-DULANTZI	100,00	0,00	100,00	100,00
HONDARRIBIA LANTZEN, S.A.	AYUNTAMIENTO DE HONDARRIBIA	100,00	0,00	100,00	100,00
HOSPITAL DE SANT JOAN DE REUS, S.A.M.	AYUNTAMIENTO DE REUS	100,00	0,00	100,00	100,00
HOSPITAL MUNICIPAL DE BADALONA, S.A.	AYUNTAMIENTO DE BADALONA	100,00	0,00	100,00	100,00
HOTEL SANTA CATALINA, S.A.	AYUNTAMIENTO DE LAS PALMAS DE GRAN CANARIA	100,00	0,00	100,00	100,00
IMAGEN ESTEPONA XXI, S.L.	AYUNTAMIENTO DE ESTEPONA	90,00	0,00	90,00	90,00
IMPULSA EL PUERTO, S.L.U.	AYUNTAMIENTO DEL PUERTO DE SANTA MARÍA	100,00	0,00	100,00	100,00
INCINERACIO DE RESIDUS SOLIDS URBANS, S.A. (7) .	AYUNTAMIENTO DE GERONA	73,00	0,00	73,00	73,00
	AYUNTAMIENTO DE SALT	23,00	0,00	23,00	23,00
	AYUNTAMIENTO DE SARRIÁ	4,00	0,00	4,00	4,00
		-----	-----	-----	-----
		100,00	0,00	100,00	100,00
INFORMACION E COMUNICACION LOCAL, S.A.	AYUNTAMIENTO DE SANTIAGO DE COMPOSTELA	100,00	0,00	100,00	100,00
INFORMACION Y COMUNICACION DE BARCELONA, S.A. SPM	AYUNTAMIENTO DE BARCELONA	100,00	0,00	100,00	100,00
INFRASTRUCTURES DEL LLEVANT DE BARCELONA, S.A.	AYUNTAMIENTO DE BARCELONA	100,00	0,00	100,00	100,00
INIC. IND. EL TOMILLAR, S.A.	AYUNTAMIENTO DE ALMONTE	100,00	0,00	100,00	100,00
INICIATIVAS DE DESARROLLO DE LOS PALACIOS, S.L. (7)	AYUNTAMIENTO DE LOS PALACIOS Y VILAFRANCA	97,40	0,00	97,40	97,40
	SEVILLA SIGLO XXI, S.A.	2,60	0,00	2,60	2,60
		-----	-----	-----	-----
		100,00	0,00	100,00	100,00
INICIATIVAS DE ELDA, S.A.	AYUNTAMIENTO DE ELDA	100,00	0,00	100,00	100,00
INICIATIVAS LOS BARRIOS, S.A.	AYUNTAMIENTO DE LOS BARRIOS	100,00	0,00	100,00	100,00
INICIATIVAS MUNICIPALES RINCON VICTORIA	AYUNTAMIENTO DE RINCÓN DE LA VICTORIA	100,00	0,00	100,00	100,00

Empresa participada	Titular de la participación	%Nominal	%Efectivo estatal	%Efectivo territorial	%Efectivo Total
INICIATIVAS Y PROYECTOS MUNICIPALES, S.A.	AYUNTAMIENTO DE GERONA	100,00	0,00	100,00	100,00
INICIATIVAS Y SERVICIOS ESPECIALIZADOS DE SEGURIDAD, S.A.	GETAFE INICIATIVAS, S.A.	100,00	0,00	100,00	100,00
INICIATIVAS Y TRANSPORTE DE ELCHE, S.A.	AYUNTAMIENTO DE ELCHE	100,00	0,00	100,00	100,00
INMOBILIARIA MUNICIPAL EIBARRESA, S.L.	AYUNTAMIENTO DE EIBAR	100,00	0,00	100,00	100,00
INMOBILIARIA MUNICIPAL, S.A	AYUNTAMIENTO DE BADAJOZ	100,00	0,00	100,00	100,00
INMUVISA DE LEBRIJA	AYUNTAMIENTO DE LEBRIJA	100,00	0,00	100,00	100,00
INSTITUTO DE LA COMUNICACIÓN DE ALCALÁ DE HENARES, S.L.	AYUNTAMIENTO DE ALCALÁ DE HENARES	100,00	0,00	100,00	100,00
INSTITUTO MUNICIPAL DE COMUNICACION, S.A.	AYUNTAMIENTO DE MOSTOLES	100,00	0,00	100,00	100,00
INSTITUTO MUNICIPAL DEL SUELO DE MOSTOLES, S.A.	AYUNTAMIENTO DE MOSTOLES	100,00	0,00	100,00	100,00
IRUÑA DE OCA SOCIEDAD URBANISTICA, S.A. (7)	DIPUTACIÓN FORAL DE ALAVA	50,00	0,00	50,00	50,00
	AYUNTAMIENTO DE IRUÑA DE OCA	50,00	0,00	50,00	50,00
		-----	-----	-----	-----
		100,00	0,00	100,00	100,00
IRUNGO ETXEBIZITZARAKO ELK. PUB. - SDAD. PUB. DE VIVIENDA DE IRUN	AYUNTAMIENTO DE IRÚN	100,00	0,00	100,00	100,00
JARDINES 2000, S.L.	AYUNTAMIENTO DE MARBELLA	90,00	0,00	90,00	90,00
	CONTROL DE SERVICIOS LOCALES, S.L.	10,00	0,00	10,00	10,00
		-----	-----	-----	-----
		100,00	0,00	100,00	100,00
JARFELS, S.A.	AYUNTAMIENTO DE CASTELLDEFELS	100,00	0,00	100,00	100,00
JEREZ COMUNICACION MUNICIPAL, S.A.	AYUNTAMIENTO DE JEREZ DE LA FRONTERA	100,00	0,00	100,00	100,00
JEREZ RECAUDACION Y SERVICIOS, S.A.	AYUNTAMIENTO DE JEREZ DE LA FRONTERA	100,00	0,00	100,00	100,00
JEREZ SISTEMAS Y TELECOMUNICACIONES, S.A.	AYUNTAMIENTO DE JEREZ DE LA FRONTERA	20,00	0,00	20,00	20,00
	EMPRESA MUNICIPAL DE LA VIVIENDA DE JEREZ, S.A.	20,00	0,00	20,00	20,00
	JEREZ RECAUDACION Y SERVICIOS, S.A.	20,00	0,00	20,00	20,00
	AGUAS DE JEREZ EMPRESA MUNICIPAL, S.A.	20,00	0,00	20,00	20,00
		-----	-----	-----	-----
		80,00	0,00	80,00	80,00
KIROL INSTALAKUNTZAK, S.A.	AYUNTAMIENTO DE OYARZUN	100,00	0,00	100,00	100,00
KULTURNIETA, S.A.	AYUNTAMIENTO DE URNIETA	100,00	0,00	100,00	100,00
L' H 2010, S.A.	AYUNTAMIENTO DE L'HOSPITALET DE LLOBREGAT	100,00	0,00	100,00	100,00
LA FARGA, GESTIO D' EQUIPAMENTS MUNICIPALS, S.A.	AYUNTAMIENTO DE L'HOSPITALET DE LLOBREGAT	100,00	0,00	100,00	100,00

Empresa participada	Titular de la participación	%Nominal	%Efectivo estatal	%Efectivo territorial	%Efectivo Total
LA PINILLA, S.A.	AYUNTAMIENTO DE RIAZA	100,00	0,00	100,00	100,00
LAN EKINTZA-BILBAO, S.A.	AYUNTAMIENTO DE BILBAO	100,00	0,00	100,00	100,00
LAPATX ZABORTEGIA, S.A.	AYUNTAMIENTO DE AZPEITIA	100,00	0,00	100,00	100,00
LAVIPLAS, S.L.	AYUNTAMIENTO DE PLASENZUELA	100,00	0,00	100,00	100,00
LEGACOM COMUNICACIONES, S.A.	AYUNTAMIENTO DE LEGANÉS	100,00	0,00	100,00	100,00
LIMANCAR, S.L.	AYUNTAMIENTO DE CARMONA	100,00	0,00	100,00	100,00
LIMPIEZA DE TORREMOLINOS, S.A.	AYUNTAMIENTO DE TORREMOLINOS	100,00	0,00	100,00	100,00
LIMPIEZA MUNICIPAL, S.A.	AYUNTAMIENTO DE LORCA	100,00	0,00	100,00	100,00
LIMPIEZA PUBLICA COSTA TROPICAL	AYUNTAMIENTO DE MOTRIL	100,00	0,00	100,00	100,00
LIMPIEZA PUBLICA Y PROTECCION AMBIENTAL S.A.M.	AYUNTAMIENTO DE SEVILLA	100,00	0,00	100,00	100,00
LIMPIEZA Y MEDIO AMBIENTE, S.A. MUNICIPAL	AYUNTAMIENTO DE GETAFE	100,00	0,00	100,00	100,00
LLAR DE CALVIA, S.A.	AYUNTAMIENTO DE CALVIÁ	100,00	0,00	100,00	100,00
LLOTJA AGROPECUARIA MERCOLLEIDA, S.A.	AYUNTAMIENTO DE LERIDA	86,90	0,00	86,90	86,90
LUR LAUTADA, S.L.	AYUNTAMIENTO DE SALVATIERRA	100,00	0,00	100,00	100,00
MADERAS EL ESPINAR, S.A.	AYUNTAMIENTO DE EL ESPINAR	100,00	0,00	100,00	100,00
MAFRICAS, S.A.	AYUNTAMIENTO DE ASTORGA	52,00	0,00	52,00	52,00
MARINA DE LAS DUNAS, S.A.	AYUNTAMIENTO DE GUARDAMAR DEL SEGURA	100,00	0,00	100,00	100,00
MATADERO DE BILBAO, S.A.	AYUNTAMIENTO DE BILBAO	100,00	0,00	100,00	100,00
MATADERO DE LA FUENTE, S.L.	AYUNTAMIENTO DE FUENTE DEL MAESTRE	100,00	0,00	100,00	100,00
MATADERO MUNICIPAL DE BADAJOZ, S.A.	AYUNTAMIENTO DE BADAJOZ	100,00	0,00	100,00	100,00
MEDIAVEGA BILBILITANA, S.L.	AYUNTAMIENTO DE CALATAYUD	100,00	0,00	100,00	100,00
MEDIOAMBIENTAL ALARICANA, S.A.	AYUNTAMIENTO DE ALLARIZ	100,00	0,00	100,00	100,00
MEDIOS DE COMUNICACION DE LOJA, S.A.	AYUNTAMIENTO DE LOJA	100,00	0,00	100,00	100,00
MEDIOS DE COMUNICACION MUNICIPALES DE LOS REALEJOS, S.L.	AYUNTAMIENTO DE LOS REALEJOS	100,00	0,00	100,00	100,00
MERCADOS CENTRALES DE ABASTECIMIENTO DE ALICANTE, S.A. (8) .	MERCASA	48,30	48,30	0,00	48,30
	AYUNTAMIENTO DE ALICANTE	51,22	0,00	51,22	51,22
		-----	-----	-----	-----
		99,52	48,30	51,22	99,52
MERCADOS CENTRALES DE ABASTECIMIENTO DE BARCELONA, S.A. (9) .	MERCASA	36,79	36,79	0,00	36,79
	AYUNTAMIENTO DE BARCELONA	50,68	0,00	50,68	50,68

Empresa participada	Titular de la participación	%Nominal	%Efectivo estatal	%Efectivo territorial	%Efectivo Total
	MANCOMUNIDAD DE COMARCA DEL BARCELONES	12,16	0,00	12,16	12,16
		-----	-----	-----	-----
		99,63	36,79	62,84	99,63
MERCADOS CENTRALES DE ABASTECIMIENTO DE BILBAO, S.A. (8) .	MERCASA	38,88	38,88	0,00	38,88
	AYUNTAMIENTO DE BILBAO	59,85	0,00	59,85	59,85
		-----	-----	-----	-----
		98,73	38,88	59,85	98,73
MERCADOS CENTRALES DE ABASTECIMIENTO DE GRANADA, S.A. (8) .	MERCASA	48,47	48,47	0,00	48,47
	AYUNTAMIENTO DE GRANADA	51,00	0,00	51,00	51,00
		-----	-----	-----	-----
		99,47	48,47	51,00	99,47
MERCADOS CENTRALES DE ABASTECIMIENTO DE JEREZ, S.A. (8) .	MERCASA	48,60	48,60	0,00	48,60
	AYUNTAMIENTO DE JEREZ DE LA FRONTERA	51,14	0,00	51,14	51,14
		-----	-----	-----	-----
		99,74	48,60	51,14	99,74
MERCADOS CENTRALES DE ABASTECIMIENTO DE LEON, S.A. (8) .	MERCASA	36,75	36,75	0,00	36,75
	AYUNTAMIENTO DE LEÓN	63,20	0,00	63,20	63,20
		-----	-----	-----	-----
		99,95	36,75	63,20	99,95
MERCADOS CENTRALES DE ABASTECIMIENTO DE MADRID, S.A. (8) .	MERCASA	48,63	48,63	0,00	48,63
	AYUNTAMIENTO DE MADRID	51,13	0,00	51,13	51,13
		-----	-----	-----	-----
		99,76	48,63	51,13	99,76
MERCADOS CENTRALES DE ABASTECIMIENTO DE MURCIA, S.A. (8) .	MERCASA	48,87	48,87	0,00	48,87
	AYUNTAMIENTO DE MURCIA	51,00	0,00	51,00	51,00
		-----	-----	-----	-----
		99,87	48,87	51,00	99,87
MERCADOS CENTRALES DE ABASTECIMIENTO DE PALMA DE MALLORCA, S.A. (8) .	MERCASA	45,19	45,19	0,00	45,19
	AYUNTAMIENTO DE PALMA DE MALLORCA	54,69	0,00	54,69	54,69
		-----	-----	-----	-----
		99,88	45,19	54,69	99,88
MERCADOS CENTRALES DE ABASTECIMIENTO DE PAMPLONA, S.A. (9) .	MERCASA	40,00	40,00	0,00	40,00
	AYUNTAMIENTO DE PAMPLONA	51,00	0,00	51,00	51,00
	COMUNIDAD FORAL DE NAVARRA	9,00	0,00	9,00	9,00
		-----	-----	-----	-----

Empresa participada	Titular de la participación	%Nominal	%Efectivo estatal	%Efectivo territorial	%Efectivo Total
		100,00	40,00	60,00	100,00
MERCADOS CENTRALES DE ABASTECIMIENTO DE SALAMANCA, S.A. (8) .	MERCASA	46,93	46,93	0,00	46,93
	AYUNTAMIENTO DE SALAMANCA	51,00	0,00	51,00	51,00
		-----	-----	-----	-----
		97,93	46,93	51,00	97,93
MERCADOS CENTRALES DE ABASTECIMIENTO DE SANTANDER, S.A. (8) .	MERCASA	48,65	48,65	0,00	48,65
	AYUNTAMIENTO DE SANTANDER	51,00	0,00	51,00	51,00
		-----	-----	-----	-----
		99,65	48,65	51,00	99,65
MERCADOS CENTRALES DE ABASTECIMIENTO DE SANTIAGO, S.A. (8).	MERCASA	49,00	49,00	0,00	49,00
	AYUNTAMIENTO DE SANTIAGO DE COMPOSTELA	51,00	0,00	51,00	51,00
		-----	-----	-----	-----
		100,00	49,00	51,00	100,00
MERCADOS CENTRALES DE ABASTECIMIENTO DE SEVILLA, S.A. (8) .	MERCASA	48,19	48,19	0,00	48,19
	AYUNTAMIENTO DE SEVILLA	51,24	0,00	51,24	51,24
		-----	-----	-----	-----
		99,43	48,19	51,24	99,43
MERCADOS CENTRALES DE ABASTECIMIENTO DE VALENCIA, S.A. (8) .	MERCASA	48,83	48,83	0,00	48,83
	AYUNTAMIENTO DE VALENCIA	51,00	0,00	51,00	51,00
		-----	-----	-----	-----
		99,83	48,83	51,00	99,83
MERCADOS CENTRALES DE ABASTECIMIENTO DE ZARAGOZA, S.A. (8) .	MERCASA	48,80	48,80	0,00	48,80
	AYUNTAMIENTO DE ZARAGOZA	51,00	0,00	51,00	51,00
		-----	-----	-----	-----
		99,80	48,80	51,00	99,80
MERCAMOLLET, S.A.	AYUNTAMIENTO DE MOLLET DEL VALLÈS	100,00	0,00	100,00	100,00
METRO DE MADRID, S.A. (7)	AYUNTAMIENTO DE MADRID	75,00	0,00	75,00	75,00
	COMUNIDAD DE MADRID	25,00	0,00	25,00	25,00
		-----	-----	-----	-----
		100,00	0,00	100,00	100,00
MIJAS COMUNICACION, S.A.	AYUNTAMIENTO DE MIJAS	96,00	0,00	96,00	96,00
MIJAS E. PCA. SERVICIOS, S.A.	AYUNTAMIENTO DE MIJAS	96,00	0,00	96,00	96,00
MITJANS DE COMUNICACIO MUNICIPALS, S.A.	AYUNTAMIENTO DE BLANES	100,00	0,00	100,00	100,00
MOLLET DE COMUNICACIÓ, S.L.	AYUNTAMIENTO DE MOLLET DEL VALLÈS	100,00	0,00	100,00	100,00

Empresa participada	Titular de la participación	%Nominal	%Efectivo estatal	%Efectivo territorial	%Efectivo Total
MONTES DE LAS NAVAS, S.A. (7)	AYUNTAMIENTO DE LAS NAVAS DEL MARQUÉS	70,00	0,00	70,00	70,00
	JUNTA DE CASTILLA Y LEÓN	20,00	0,00	20,00	20,00
	DIPUTACIÓN PROVINCIAL DE AVILA	10,00	0,00	10,00	10,00
		-----	-----	-----	-----
		100,00	0,00	100,00	100,00
MORISCA DE COMUNIACIÓN, S.A.	AYUNTAMIENTO DE LA PUEBLA DE CAZALLA	100,00	0,00	100,00	100,00
MURCIA 2001 S.A. (7)	AYUNTAMIENTO DE MURCIA	50,00	0,00	50,00	50,00
	REGIÓN DE MURCIA	12,50	0,00	12,50	12,50
		-----	-----	-----	-----
		62,50	0,00	62,50	62,50
NECROPOLIS DE VALLADOLID, S.A.	AYUNTAMIENTO DE VALLADOLID	51,00	0,00	51,00	51,00
NORTIA, S.L.	CONTRATAS 2000, S.L.	31,00	0,00	31,00	31,00
	PLANEAMIENTO 2000, S.L.	30,00	0,00	30,00	30,00
	COMPRAS 2000, S.L.	30,00	0,00	30,00	30,00
	CONTROL DE SERVICIOS LOCALES, S.L.	9,00	0,00	9,00	9,00
		-----	-----	-----	-----
		100,00	0,00	100,00	100,00
NUEVA AGRICULTURA VILLANOVENSE, S.A.	AYUNTAMIENTO DE VILLANUEVA DE LA SERENA	100,00	0,00	100,00	100,00
NUEVA ECIJA, S.A.	AYUNTAMIENTO DE ECIJA	100,00	0,00	100,00	100,00
OBRAS ESTEPONA XXI, S.L.	AYUNTAMIENTO DE ESTEPONA	90,00	0,00	90,00	90,00
OÑARGI, S.L.	AYUNTAMIENTO DE OÑATE	100,00	0,00	100,00	100,00
OÑATIKA ETXEGINTZA, S.A.	AYUNTAMIENTO DE OÑATE	100,00	0,00	100,00	100,00
OÑATIKO UR-JAUZIAK, S.A. (7) .	AYUNTAMIENTO DE OÑATE	90,00	0,00	90,00	90,00
	ENTE VASCO DE LA ENERGIA	10,00	0,00	10,00	10,00
		-----	-----	-----	-----
		100,00	0,00	100,00	100,00
ONDA RINCON, S.L.	AYUNTAMIENTO DE RINCÓN DE LA VICTORIA	100,00	0,00	100,00	100,00
ORIHUELA CULTURAL, S.L.	AYUNTAMIENTO DE ORIHUELA	100,00	0,00	100,00	100,00
PARCESAM	AYUNTAMIENTO DE FUENGIROLA	100,00	0,00	100,00	100,00
PARQUE CEMENTERIO DE MALAGA, S.A.	AYUNTAMIENTO DE MALAGA	51,00	0,00	51,00	51,00
PARQUE COMERCIAL MENDIBIL, S.A.	AYUNTAMIENTO DE IRÚN	51,00	0,00	51,00	51,00
PARQUE DEL OESTE, S.A.M.	AYUNTAMIENTO DE MALAGA	100,00	0,00	100,00	100,00

Empresa participada	Titular de la participación	%Nominal	%Efectivo estatal	%Efectivo territorial	%Efectivo Total
PARQUE EMPRESARIAL Y TECNOLÓGICO MARISMAS DEL PALMONES, S.A. (8)	CONSORCIO DE LA ZONA FRANCA DE CÁDIZ	49,60	49,60	0,00	49,60
	INMOBILIARIA DE LA ZONA FRANCA DE CÁDIZ S.L.	0,40	0,40	0,00	0,40
	AYUNTAMIENTO DE LOS BARRIOS	50,00	0,00	50,00	50,00
		-----	-----	-----	-----
		100,00	50,00	50,00	100,00
PARQUE MARITIMO DE SANTA CRUZ DE TENERIFE (8)	A.P. DE SANTA CRUZ DE TENERIFE	50,00	50,00	0,00	50,00
	AYUNTAMIENTO DE SANTA CRUZ DE TENERIFE	50,00	0,00	50,00	50,00
		-----	-----	-----	-----
		100,00	50,00	50,00	100,00
PARQUE MARITIMO, S.A.	AYUNTAMIENTO DEL PUERTO DE LA CRUZ	100,00	0,00	100,00	100,00
PARQUESAM	AYUNTAMIENTO DE FUENGIROLA	100,00	0,00	100,00	100,00
PATRIMONIO LOCAL, S.L.	COMPRAS 2000, S.L.	99,00	0,00	99,00	99,00
	PLANEAMIENTO 2000, S.L.	0,50	0,00	0,50	0,50
	EVENTOS 2000, S.L.	0,50	0,00	0,50	0,50
		-----	-----	-----	-----
		100,00	0,00	100,00	100,00
PATRIMONIO MUNICIPAL MAJADAHONDA, S.A.	AYUNTAMIENTO DE MAJADAHONDA	100,00	0,00	100,00	100,00
PLAN LAS ALBARIZAS, S.L.	PLANEAMIENTO 2000, S.L.	30,00	0,00	30,00	30,00
	CONTRATAS 2000, S.L.	30,00	0,00	30,00	30,00
	COMPRAS 2000, S.L.	30,00	0,00	30,00	30,00
	CONTROL DE SERVICIOS LOCALES, S.L.	10,00	0,00	10,00	10,00
		-----	-----	-----	-----
		100,00	0,00	100,00	100,00
PLANEAMIENTO 2000, S.L.	AYUNTAMIENTO DE MARBELLA	90,00	0,00	90,00	90,00
	CONTROL DE SERVICIOS LOCALES, S.L.	10,00	0,00	10,00	10,00
		-----	-----	-----	-----
		100,00	0,00	100,00	100,00
PLANEAMIENTO ESTEPONA XXI, S.L.	AYUNTAMIENTO DE ESTEPONA	90,00	0,00	90,00	90,00
POLIGONO INDUSTRIAL DE CARTAGENA, S.A. (7)	AYUNTAMIENTO DE CARTAGENA	72,11	0,00	72,11	72,11
	REGIÓN DE MURCIA	27,89	0,00	27,89	27,89
		-----	-----	-----	-----
		100,00	0,00	100,00	100,00
PRO NOU BARRIS, S.A.	AYUNTAMIENTO DE BARCELONA	100,00	0,00	100,00	100,00

Empresa participada	Titular de la participación	%Nominal	%Efectivo estatal	%Efectivo territorial	%Efectivo Total
PRODEPUEBLA, S.L. (7)	AYUNTAMIENTO DE LA PUEBLA DE CAZALLA	83,33	0,00	83,33	83,33
	SEVILLA SIGLO XXI, S.A.	16,67	0,00	16,67	16,67
		-----	-----	-----	-----
		100,00	0,00	100,00	100,00
PRODUCCIONES AUDIOVISUALES GUADALFEO, S.A.	AYUNTAMIENTO DE MOTRIL	94,69	0,00	94,69	94,69
PRODUCTOS NATURALES DE PLASENZUELA, S.L.	AYUNTAMIENTO DE PLASENZUELA	100,00	0,00	100,00	100,00
PROM. EXP. REC. ANTEQUERA Y CM, S.A.	AYUNTAMIENTO DE ANTEQUERA	100,00	0,00	100,00	100,00
PROM. SOL M DE MOLLET, S.A.	AYUNTAMIENTO DE MOLLET DEL VALLÈS	100,00	0,00	100,00	100,00
PROMOCION CIUTAT VELLA, S.A. (7)	AYUNTAMIENTO DE BARCELONA	75,95	0,00	75,95	75,95
	DIPUTACIÓN PROVINCIAL DE BARCELONA	10,13	0,00	10,13	10,13
		-----	-----	-----	-----
		86,08	0,00	86,08	86,08
PROMOCION DE LA CIUDAD DE LAS PALMAS DE GRAN CANARIA, S.A.	AYUNTAMIENTO DE LAS PALMAS DE GRAN CANARIA	100,00	0,00	100,00	100,00
PROMOCION INDUSTRIAL BERANTEVILLA, S.A.	AYUNTAMIENTO DE BERANTEVILLA	100,00	0,00	100,00	100,00
PROMOCIÓN LOCAL DE GELVES, S.L. (7)	AYUNTAMIENTO DE GELVES	84,45	0,00	84,45	84,45
	SEVILLA SIGLO XXI, S.A.	15,55	0,00	15,55	15,55
		-----	-----	-----	-----
		100,00	0,00	100,00	100,00
PROMOCIÓN MUNICIPAL DE EMPRESAS DE OSUNA, S.A. (7)	AYUNTAMIENTO DE OSUNA	77,28	0,00	77,28	77,28
	SEVILLA SIGLO XXI, S.A.	17,09	0,00	17,09	17,09
		-----	-----	-----	-----
		94,37	0,00	94,37	94,37
PROMOCION VIVIENDAS SUELOS Y EVENTOS	AYUNTAMIENTO DE BENALMÁDENA	100,00	0,00	100,00	100,00
PROMOCIÓN Y COMUNICACIÓN ESTEPONA, S.L.	AYUNTAMIENTO DE ESTEPONA	100,00	0,00	100,00	100,00
PROMOCION Y GESTION DE VIVIENDAS DE CADIZ, S.A.	AYUNTAMIENTO DE CÁDIZ	100,00	0,00	100,00	100,00
PROMOCIONES E INICIATIVAS MUNICIPALES DE ELCHE, S.A.	AYUNTAMIENTO DE ELCHE	100,00	0,00	100,00	100,00
PROMOCIONES MUNICIPALES SANT CUGAT DEL VALLES, S.A.	AYUNTAMIENTO DE SANT CUGAT DEL VALLÈS	100,00	0,00	100,00	100,00
PROMOCIONES URBANISTICAS DE MATARO, S.A.	AYUNTAMIENTO DE MATARÓ	100,00	0,00	100,00	100,00
PROMOCIONS URBANISTIQUES, S.L.	AYUNTAMIENTO DE MAHÓN	100,00	0,00	100,00	100,00
PROMONACHIL SIERRA NEVADA, S.A.	AYUNTAMIENTO DE MONACHIL	100,00	0,00	100,00	100,00
PROMOTORA INDUSTRIAL DEL BIERZO ALTO, S.A.	AYUNTAMIENTO DE BEMBIBRE	100,00	0,00	100,00	100,00
PROMOTORA MUNICIPAL DE LA VIVIENDA, S.A.	AYUNTAMIENTO DE MONESTERIO	100,00	0,00	100,00	100,00

Empresa participada	Titular de la participación	%Nominal	%Efectivo estatal	%Efectivo territorial	%Efectivo Total
PROMOTORA UBRIQUEÑA DE VIVIENDAS, S.A.	AYUNTAMIENTO DE UBRIQUE	100,00	0,00	100,00	100,00
PROYECTO OLIMPO DE BENALMADENA, S.A.	AYUNTAMIENTO DE BENALMÁDENA	100,00	0,00	100,00	100,00
PROYECTOS SIGLO XXI, S.A.	AYUNTAMIENTO DE CÓRDOBA	100,00	0,00	100,00	100,00
PUERTO DEPORTIVO	AYUNTAMIENTO DE BENALMÁDENA	100,00	0,00	100,00	100,00
PUERTO DEPORTIVO EL ABRA-GETXO, S.A. (7)	AYUNTAMIENTO DE GUECHO	33,40	0,00	33,40	33,40
	COMUNIDAD AUTÓNOMA DE EUSKADI	33,30	0,00	33,30	33,30
	DIPUTACIÓN FORAL DE VIZCAYA	33,30	0,00	33,30	33,30
		-----	-----	-----	-----
		100,00	0,00	100,00	100,00
PUERTO DEPORTIVO, S.A.	AYUNTAMIENTO DE FUENGIROLA	100,00	0,00	100,00	100,00
PUERTO GELVES, S.L.	AYUNTAMIENTO DE GELVES	100,00	0,00	100,00	100,00
RADIO AGUERE, S.A.	AYUNTAMIENTO DE LA LAGUNA	100,00	0,00	100,00	100,00
RADIO ALTEA, S.L.	AYUNTAMIENTO DE ALTEA	100,00	0,00	100,00	100,00
RADIO BAJO ARAGON, S.L.	AYUNTAMIENTO DE ALCAÑIZ	100,00	0,00	100,00	100,00
RADIO M. MOTRILEÑA, S.L.	AYUNTAMIENTO DE MOTRIL	100,00	0,00	100,00	100,00
RADIO MUNICIPAL TIRAJANA, S.L.	AYUNTAMIENTO DE SAN BARTOLOME DE TIRAJANA	100,00	0,00	100,00	100,00
RADIO PETRER EMISORA DE FRECUENCIA MODULADA, S.L.	AYUNTAMIENTO DE PETRER	100,00	0,00	100,00	100,00
RADIO PORTUS SANTA POLA, S.L.	AYUNTAMIENTO DE SANTA POLA	100,00	0,00	100,00	100,00
RADIO PUNTA UMBRIA, S.L.	AYUNTAMIENTO DE PUNTA UMBRÍA	100,00	0,00	100,00	100,00
RADIO SALOBREÑA, ONDA TROPICAL, S.L.	AYUNTAMIENTO DE SALOBREÑA	100,00	0,00	100,00	100,00
RADIO SOL PUERTO REAL, S.L.	AYUNTAMIENTO DE PUERTO REAL	100,00	0,00	100,00	100,00
RADIO TORO, S.A.	AYUNTAMIENTO DE TORO	100,00	0,00	100,00	100,00
REACTIVACIO BADALONA, S.A.	AYUNTAMIENTO DE BADALONA	100,00	0,00	100,00	100,00
REATUR, S.A.	AYUNTAMIENTO DE ALLARIZ	100,00	0,00	100,00	100,00
RECICLAJE DE RESIDUOS DE LA PLANA, S.A. (7)	AYUNTAMIENTO DE CASTELLÓN DE LA PLANA	53,75	0,00	53,75	53,75
	VARIOS AYUNTAMIENTOS DE CASTELLÓN	46,25	0,00	46,25	46,25
		-----	-----	-----	-----
		100,00	0,00	100,00	100,00
RECINTO FERIAL DEL BIDASOA	AYUNTAMIENTO DE IRÚN	98,81	0,00	98,81	98,81
RECURSOS TURISTICOS, S.A.	AYUNTAMIENTO DE MIJAS	99,95	0,00	99,95	99,95
REHABILITACIONES URBANAS, S.A.	AYUNTAMIENTO DE AVILÉS	52,63	0,00	52,63	52,63

Empresa participada	Titular de la participación	%Nominal	%Efectivo estatal	%Efectivo territorial	%Efectivo Total
RESIDENCIAL ROC BLANC AIE (7)	SOCIETAT MUNICIPAL D'HABITATGE DE TERRASSA, S.A.	81,22	0,00	81,22	81,22
	PROMOCIO LOCAL D'HABITATGE, S.A.	18,78	0,00	18,78	18,78
		-----	-----	-----	-----
		100,00	0,00	100,00	100,00
RESIDUOS SOLIDOS URBANOS, S.L.	AYUNTAMIENTO DE MARBELLA	90,00	0,00	90,00	90,00
	CONTROL DE SERVICIOS LOCALES, S.L.	10,00	0,00	10,00	10,00
		-----	-----	-----	-----
		100,00	0,00	100,00	100,00
REUS DESENVOLUPAMENT ECONOMIC, S.A.	AYUNTAMIENTO DE REUS	99,61	0,00	99,61	99,61
REUS ESPORT I LLEURE S.A.	AYUNTAMIENTO DE REUS	100,00	0,00	100,00	100,00
REUS PROMOCIÓ I GESTIÓ S.A.	AYUNTAMIENTO DE REUS	100,00	0,00	100,00	100,00
REUS TRANSPORT PUBLIC, S.A.	AYUNTAMIENTO DE REUS	100,00	0,00	100,00	100,00
RINCONADA SIGLO XXI E.M. VIVIENDA, S.A.	AYUNTAMIENTO DE LA RINCONADA	100,00	0,00	100,00	100,00
S. ACCION Y BIENESTAR SOCIAL, S.L.	AYUNTAMIENTO DE CALAMOCHA	100,00	0,00	100,00	100,00
S. CULTURAL Y DEPORTIVA, S.L.	AYUNTAMIENTO DE CALAMOCHA	100,00	0,00	100,00	100,00
S. DESENVOLUPAMENT URBA, S.A.	AYUNTAMIENTO DE EL VENDRELL	100,00	0,00	100,00	100,00
S. FOMENTO DE ARGANDA DEL REY, S.A.	AYUNTAMIENTO DE ARGANDA	100,00	0,00	100,00	100,00
S. FOMENTO, CONSTRUCCION Y PROMOCION, S.L.	AYUNTAMIENTO DE CALAMOCHA	100,00	0,00	100,00	100,00
S. GESTIÓ DE SERVEIS, S.L.	AYUNTAMIENTO DE CARDONA	100,00	0,00	100,00	100,00
S. LIMPIEZA Y ASEO DE RONDA, S.A.	AYUNTAMIENTO DE RONDA	100,00	0,00	100,00	100,00
S. MERC. AGUAS DE ALCAZAR, S.A.	AYUNTAMIENTO DE ALCÁZAR DE SAN JUAN	100,00	0,00	100,00	100,00
S. NIEBLA PARA LA VIVIENDA, S.L.	AYUNTAMIENTO DE NIEBLA	100,00	0,00	100,00	100,00
S. PRIVADA MUNICIPAL OPCIONES, S.A.	AYUNTAMIENTO DE CERDANYOLA DEL VALLÉS	100,00	0,00	100,00	100,00
S. URB. POLIGONO INDUSTRIAL "PUENTE ALTO", S.L.	AYUNTAMIENTO DE ORIHUELA	100,00	0,00	100,00	100,00
S. URBANISTICA MUNICIPAL DE TORRELODONES	AYUNTAMIENTO DE TORRELODONES	100,00	0,00	100,00	100,00
S. VILAFRANQUINA D'APARCAMENTS, S.L.	AYUNTAMIENTO DE VILAFRANCA DEL PENEDÈS	100,00	0,00	100,00	100,00
S.L.M. MEDIOS DE COMUNICACION DE MARCHENA	AYUNTAMIENTO DE MARCHENA	100,00	0,00	100,00	100,00
S.M. D'HABITATGES, S.L.	AYUNTAMIENTO DE VILAFRANCA DEL PENEDÈS	66,67	0,00	66,67	66,67
S.M. D'HABITATGES DE CARDONA	AYUNTAMIENTO DE CARDONA	85,00	0,00	85,00	85,00
S.M. DE APARCAMIENTOS DE LAS PALMAS DE GRAN CANARIA, S.A.	AYUNTAMIENTO DE LAS PALMAS DE GRAN CANARIA	100,00	0,00	100,00	100,00
S.M. DE GESTION URBANISTICA DE LAS PALMAS DE GRAN CANARIA, S.A.	AYUNTAMIENTO DE LAS PALMAS DE GRAN CANARIA	100,00	0,00	100,00	100,00

Empresa participada	Titular de la participación	%Nominal	%Efectivo estatal	%Efectivo territorial	%Efectivo Total
S.M. GESTION DEL SUELO, S.L.	AYUNTAMIENTO DE PUNTA UMBRÍA	100,00	0,00	100,00	100,00
S.M. GRAMEIMPULS, S.A.	AYUNTAMIENTO DE SANTA COLOMA DE GRAMENET	100,00	0,00	100,00	100,00
S.M. URB. DE POZUELO DE ALARCON, S.A.	AYUNTAMIENTO DE POZUELO DE ALARCÓN	100,00	0,00	100,00	100,00
S.P.M. APARCAMIENTOS Y SERVICIOS DE L'HOSPITALET DE LLOBREGAT, S.A.	AYUNTAMIENTO DE L'HOSPITALET DE LLOBREGAT	100,00	0,00	100,00	100,00
SAL ROJA DE CARDONA, S.L.	AYUNTAMIENTO DE CARDONA	100,00	0,00	100,00	100,00
SANEAMIENTOS DE CORDOBA, S.A.	AYUNTAMIENTO DE CÓRDOBA	100,00	0,00	100,00	100,00
SANEJAMENT AMBIENTAL, S.A.	AYUNTAMIENTO DE REUS	100,00	0,00	100,00	100,00
SANIDAD Y CONSUMO 2000, S.L.	AYUNTAMIENTO DE MARBELLA	90,00	0,00	90,00	90,00
	CONTROL DE SERVICIOS LOCALES, S.L.	10,00	0,00	10,00	10,00
		-----	-----	-----	-----
		100,00	0,00	100,00	100,00
SELECTIVES METROPOLITANES, S.A.	TRATAMIENTO Y ELIMINACION DE RESIDUOS, S.A.	100,00	0,00	100,00	100,00
SEMUSA	AYUNTAMIENTO DE EL SAUZAL	100,00	0,00	100,00	100,00
SEROMAL, S.A. MUNICIPAL DE CONSTRUCCION Y CONSERVACION ALCOBENDAS	AYUNTAMIENTO DE ALCOBENDAS	100,00	0,00	100,00	100,00
SERVEI CONTROL D'APARCAMENT, S.L.	ENS DE GESTIO URBANISTICA, S.A.	100,00	0,00	100,00	100,00
SERVEI MUNICIPAL DE L'HABITATGE I ACTUACIONS URBANES S.A.	AYUNTAMIENTO DE TARRAGONA	100,00	0,00	100,00	100,00
SERVEIS MUNICIPALS DE COMUNICACIÓ, S.L.	AYUNTAMIENTO DE VILAFRANCA DEL PENEDÈS	100,00	0,00	100,00	100,00
SERVICIOS DE BIENESTAR SOCIAL, S.L	AYUNTAMIENTO DE PLASENZUELA	100,00	0,00	100,00	100,00
SERVICIOS DE TORREMOLINOS, S.A	AYUNTAMIENTO DE TORREMOLINOS	100,00	0,00	100,00	100,00
SERVICIOS ECONOMICOS DE EL PUERTO, S.L.U.	AYUNTAMIENTO DEL PUERTO DE SANTA MARÍA	100,00	0,00	100,00	100,00
SERVICIOS ESTEPONA XXI, S.L.	AYUNTAMIENTO DE ESTEPONA	90,00	0,00	90,00	90,00
SERVICIOS FUNERARIOS DE BARCELONA, S.A.	AYUNTAMIENTO DE BARCELONA	51,00	0,00	51,00	51,00
SERVICIOS FUNERARIOS DE DONOSTIA-SAN SEBASTIAN	AYUNTAMIENTO DE SAN SEBASTIAN	100,00	0,00	100,00	100,00
SERVICIOS MUNICIPALES ESTEPONA, S.L.	AYUNTAMIENTO DE ESTEPONA	100,00	0,00	100,00	100,00
SERVICIOS Y MANTENIMIENTO, S.A.	AYUNTAMIENTO DE FUENGIROLA	100,00	0,00	100,00	100,00
SEVILLA GLOBAL, S.A.	AYUNTAMIENTO DE SEVILLA	100,00	0,00	100,00	100,00
SOCIEDAD ANONIMA DE GESTION SAGUNTO	AYUNTAMIENTO DE SAGUNTO	100,00	0,00	100,00	100,00
SOCIEDAD ANONIMA MUNICIPAL DE ACTUACIONES URBANAS DE VALENCIA	AYUNTAMIENTO DE VALENCIA	100,00	0,00	100,00	100,00
SOCIEDAD ANÓNIMA MUNICIPAL GESTIÓN URBANÍSTICA DE EL VISO DE ALCOR (7)	AYUNTAMIENTO DE EL VISO DE ALCOR	92,86	0,00	92,86	92,86

Empresa participada	Titular de la participación	%Nominal	%Efectivo estatal	%Efectivo territorial	%Efectivo Total
	SEVILLA SIGLO XXI, S.A.	7,14	0,00	7,14	7,14
		-----	-----	-----	-----
		100,00	0,00	100,00	100,00
SOCIEDAD BALNEARIO LA PERLA DEL OCEANO, S.L. (7)	AYUNTAMIENTO DE SAN SEBASTIAN	99,57	0,00	99,57	99,57
	DONOSTIGAS, S.A. (7)	0,33	0,00	0,33	0,33
		-----	-----	-----	-----
		99,90	0,00	99,90	99,90
SOCIEDAD CIUDAD DEPORTIVA DE ANOETA, S.A.	AYUNTAMIENTO DE SAN SEBASTIAN	100,00	0,00	100,00	100,00
SOCIEDAD COMARCAL LA ACEÑA, S.L. (7)	AYUNTAMIENTO DE LORA DEL RÍO	40,80	0,00	40,80	40,80
	SEVILLA SIGLO XXI, S.A.	30,00	0,00	30,00	30,00
	AYUNTAMIENTO DE VILLANUEVA DEL RIO Y MINAS	13,00	0,00	13,00	13,00
	AYUNTAMIENTO DE PEÑAFLORES	8,60	0,00	8,60	8,60
	AYUNTAMIENTO DE ALCOLEA DEL RIO	7,60	0,00	7,60	7,60
		-----	-----	-----	-----
		100,00	0,00	100,00	100,00
SOCIEDAD DE DESARROLLO CAÑADA ROSAL, S.L. (7)	AYUNTAMIENTO DE CAÑADA ROSAL	84,70	0,00	84,70	84,70
	SEVILLA SIGLO XXI, S.A.	15,29	0,00	15,29	15,29
		-----	-----	-----	-----
		99,99	0,00	99,99	99,99
SOCIEDAD DE DESARROLLO DE LA PUEBLA DE LOS INFANTES. EL GANCHAL, S.A. (7)	AYUNTAMIENTO DE LA PUEBLA DE LOS INFANTES	50,10	0,00	50,10	50,10
	SEVILLA SIGLO XXI, S.A.	49,90	0,00	49,90	49,90
		-----	-----	-----	-----
		100,00	0,00	100,00	100,00
SOCIEDAD DE DESARROLLO DE SANTA CRUZ DE TENERIFE, S.A.	AYUNTAMIENTO DE SANTA CRUZ DE TENERIFE	100,00	0,00	100,00	100,00
SOCIEDAD DE DESARROLLO GERENA SIGLO XXI, S.L. (7)	AYUNTAMIENTO DE GERENA	98,00	0,00	98,00	98,00
	SEVILLA SIGLO XXI, S.A.	1,00	0,00	1,00	1,00
	SOCIEDAD PROVINCIAL DE INFORMATICA DE SEVILLA, S.A.	1,00	0,00	1,00	1,00
		-----	-----	-----	-----
		100,00	0,00	100,00	100,00
SOCIEDAD DE DESARROLLO INTEGRAL, S.A.	AYUNTAMIENTO DE CARBAJO	92,00	0,00	92,00	92,00
SOCIEDAD DE DESARROLLO LA CURTIDORA, S.A.	AYUNTAMIENTO DE AVILÉS	100,00	0,00	100,00	100,00
SOCIEDAD DE DESARROLLO LOCAL DE EL PEDROSO, S.L. (7)	AYUNTAMIENTO DE EL PEDROSO	90,70	0,00	90,70	90,70
	SEVILLA SIGLO XXI, S.A.	6,48	0,00	6,48	6,48
		-----	-----	-----	-----

Empresa participada	Titular de la participación	%Nominal	%Efectivo estatal	%Efectivo territorial	%Efectivo Total
SOCIEDAD DE DESARROLLO MANRIQUEÑA, S.L. (7)	AYUNTAMIENTO DE VILLAMANRIQUE DE LA CONDESA	97,18	0,00	97,18	97,18
		99,30	0,00	99,30	99,30
	SEVILLA SIGLO XXI, S.A.	0,69	0,00	0,69	0,69
		-----	-----	-----	-----
		99,99	0,00	99,99	99,99
SOCIEDAD DE FOMENTO INDUSTRIAL HUELVA ALIMENTARIA, S.A.	AYUNTAMIENTO DE HUELVA	100,00	0,00	100,00	100,00
SOCIEDAD DE GESTIÓN DEL PATRIMONIO INMOBILIARIO MUNICIPAL DE ALCOBENDAS, S.A.	AYUNTAMIENTO DE ALCOBENDAS	100,00	0,00	100,00	100,00
SOCIEDAD DE PROMOCIÓN Y DESARROLLO DE UTRERA, S.A. (7)	AYUNTAMIENTO DE UTRERA	93,72	0,00	93,72	93,72
		6,22	0,00	6,22	6,22
	SEVILLA SIGLO XXI, S.A.	0,06	0,00	0,06	0,06
	SOCIEDAD PROVINCIAL DE INFORMÁTICA DE SEVILLA, S.A.	-----	-----	-----	-----
		100,00	0,00	100,00	100,00
SOCIEDAD DESARROLLO DE HIGUERA, S.A	AYUNTAMIENTO DE HIGUERA LA REAL	100,00	0,00	100,00	100,00
SOCIEDAD ECIJANA PARA EL DESARROLLO ECONOMICO , S.A. (7)	AYUNTAMIENTO DE ECIJA	94,24	0,00	94,24	94,24
		5,76	0,00	5,76	5,76
	SEVILLA SIGLO XXI, S.A.	-----	-----	-----	-----
		100,00	0,00	100,00	100,00
SOCIEDAD GESTION URBANISTICA ERETZA, S.A.	AYUNTAMIENTO DE BARACALDO	100,00	0,00	100,00	100,00
SOCIEDAD MIXTA DE SERVICIOS MORTUORIOS, S.A.	AYUNTAMIENTO DE GIJÓN	50,82	0,00	50,82	50,82
SOCIEDAD MIXTA DE TURISMO Y FESTEJOS DE GIJON, S.A.	AYUNTAMIENTO DE GIJÓN	60,00	0,00	60,00	60,00
SOCIEDAD MIXTA URBANIZACIÓN , S.A.	AYUNTAMIENTO DE ALGECIRAS	51,00	0,00	51,00	51,00
SOCIEDAD MUNICIPAL AUDIORAMA ZARAGOZA, S.A.	AYUNTAMIENTO DE ZARAGOZA	100,00	0,00	100,00	100,00
SOCIEDAD MUNICIPAL DE ACTUACIONES URBANISTICAS, S.A.	AYUNTAMIENTO DE PALMA DE MALLORCA	100,00	0,00	100,00	100,00
SOCIEDAD MUNICIPAL DE APARCAMIENTOS DE PALMA, S.A.	AYUNTAMIENTO DE PALMA DE MALLORCA	100,00	0,00	100,00	100,00
SOCIEDAD MUNICIPAL DE APARCAMIENTOS Y SERVICIO, S.A.	AYUNTAMIENTO DE MALAGA	51,00	0,00	51,00	51,00
SOCIEDAD MUNICIPAL DE APARCAMIENTOS Y SERVICIOS, S.A.	AYUNTAMIENTO DE BARCELONA	100,00	0,00	100,00	100,00
SOCIEDAD MUNICIPAL DE REHABILITACION URBANA Y PROMOCION DE LA EDIFICACION DE ZARAGOZA, S.L.	AYUNTAMIENTO DE ZARAGOZA	100,00	0,00	100,00	100,00
SOCIEDAD MUNICIPAL DE SUELO Y VIVIENDA DE VALLADOLID, S.L.	AYUNTAMIENTO DE VALLADOLID	100,00	0,00	100,00	100,00
SOCIEDAD MUNICIPAL DE VIVIENDA DE JAEN, S.A.	AYUNTAMIENTO DE JAEN	100,00	0,00	100,00	100,00
SOCIEDAD MUNICIPAL DE VIVIENDAS DE SAN CRISTOBAL DE LA LAGUNA, S.A.	AYUNTAMIENTO DE LA LAGUNA	100,00	0,00	100,00	100,00

Empresa participada	Titular de la participación	%Nominal	%Efectivo estatal	%Efectivo territorial	%Efectivo Total
SOCIEDAD MUNICIPAL FOMENTO ECONOMICO CADIZ 2000, S.A.	AYUNTAMIENTO DE CÁDIZ	100,00	0,00	100,00	100,00
SOCIEDAD MUNICIPAL PARA LA VIVIENDA DE PILAS, S.L. (7)	AYUNTAMIENTO DE PILAS	77,77	0,00	77,77	77,77
	SEVILLA SIGLO XXI, S.A.	22,23	0,00	22,23	22,23
		-----	-----	-----	-----
		100,00	0,00	100,00	100,00
SOCIEDAD MUNICIPAL URBAN TERUEL, S.A.	AYUNTAMIENTO DE TERUEL	100,00	0,00	100,00	100,00
SOCIEDAD MUNICIPAL ZARAGOZA CULTURAL, S.A.	AYUNTAMIENTO DE ZARAGOZA	100,00	0,00	100,00	100,00
SOCIEDAD PARA EL DESARROLLO DE LA RODA DE ANDALUCÍA, S.A. (7)	AYUNTAMIENTO DE LA RODA DE ANDALUCÍA	91,66	0,00	91,66	91,66
	SEVILLA SIGLO XXI, S.A.	8,34	0,00	8,34	8,34
		-----	-----	-----	-----
		100,00	0,00	100,00	100,00
SOCIEDAD PARA EL DESARROLLO DE CAMAS,S.A. (7)	AYUNTAMIENTO DE CAMAS	75,00	0,00	75,00	75,00
	SEVILLA SIGLO XXI, S.A.	5,15	0,00	5,15	5,15
		-----	-----	-----	-----
		80,15	0,00	80,15	80,15
SOCIEDAD PARA EL DESARROLLO DE CARMONA, S.A. (7)	AYUNTAMIENTO DE CARMONA	93,10	0,00	93,10	93,10
	SEVILLA SIGLO XXI, S.A.	2,50	0,00	2,50	2,50
		-----	-----	-----	-----
		95,60	0,00	95,60	95,60
SOCIEDAD PARA EL DESARROLLO DE LA VEGA, S.A. (7)	VARIOS AYUNTAMIENTOS DE SEVILLA	47,90	0,00	47,90	47,90
	AYUNTAMIENTO DE LA RINCONADA	16,30	0,00	16,30	16,30
	SEVILLA SIGLO XXI, S.A.	8,40	0,00	8,40	8,40
	AYUNTAMIENTO DE BURGUILLOS	2,40	0,00	2,40	2,40
		-----	-----	-----	-----
		75,00	0,00	75,00	75,00
SOCIEDAD PARA EL DESARROLLO ECONOMICO DE MARCHENA, S.L.M.	AYUNTAMIENTO DE MARCHENA	74,05	0,00	74,05	74,05
	SEVILLA SIGLO XXI, S.A.	25,95	0,00	25,95	25,95
		-----	-----	-----	-----
		100,00	0,00	100,00	100,00
SOCIEDAD PARA EL DESARROLLO ECONOMICO DE SANLÚCAR LA MAYOR, S.L. (7)	AYUNTAMIENTO DE SANLÚCAR LA MAYOR	77,27	0,00	77,27	77,27
	SEVILLA SIGLO XXI, S.A.	22,73	0,00	22,73	22,73
		-----	-----	-----	-----
		100,00	0,00	100,00	100,00

Empresa participada	Titular de la participación	%Nominal	%Efectivo estatal	%Efectivo territorial	%Efectivo Total
SOCIEDAD PARA EL DESARROLLO ECONÓMICO LOREÑO, S.L. (7)	AYUNTAMIENTO DE LORA DEL RÍO	80,00	0,00	80,00	80,00
	SEVILLA SIGLO XXI, S.A.	20,00	0,00	20,00	20,00
		-----	-----	-----	-----
		100,00	0,00	100,00	100,00
SOCIEDAD PARA EL DESARROLLO ECONÓMICO Y FOMENTO DE EMPLEO, S.A. (7)	AYUNTAMIENTO DE MAIRENA DE ALJARAFE	88,32	0,00	88,32	88,32
	SEVILLA SIGLO XXI, S.A.	5,33	0,00	5,33	5,33
	SOCIEDAD PROVINCIAL DE INFORMATICA DE SEVILLA, S.A.	1,77	0,00	1,77	1,77
		-----	-----	-----	-----
		95,42	0,00	95,42	95,42
SOCIEDAD PARA EL DESARROLLO INDUSTRIAL DE HUEVAR, S.L. (7)	AYUNTAMIENTO DE HUÉVAR DEL ALJARAFE	67,95	0,00	67,95	67,95
	SEVILLA SIGLO XXI, S.A.	32,05	0,00	32,05	32,05
		-----	-----	-----	-----
		100,00	0,00	100,00	100,00
SOCIEDAD PARA EL DESARROLLO INDUSTRIAL Y DE LA VIVIENDA DE EL CUERVO, S.L. (7)	AYUNTAMIENTO DEL CUERVO DE SEVILLA	96,02	0,00	96,02	96,02
	SEVILLA SIGLO XXI, S.A.	3,98	0,00	3,98	3,98
		-----	-----	-----	-----
		100,00	0,00	100,00	100,00
SOCIEDAD PARA EL DESARROLLO Y FOMENTO DEL REAL DE LA JARA, S.L.(7)	AYUNTAMIENTO DEL REAL DE LA JARA	64,65	0,00	64,65	64,65
	SEVILLA SIGLO XXI, S.A.	35,35	0,00	35,35	35,35
		-----	-----	-----	-----
		100,00	0,00	100,00	100,00
SOCIEDAD PARA LA PROMOCION Y DESARROLLO DE BILBAO, S.A.	AYUNTAMIENTO DE BILBAO	100,00	0,00	100,00	100,00
SOCIEDAD PRO.EIXAMPLE, S.A.	AYUNTAMIENTO DE BARCELONA	51,00	0,00	51,00	51,00
SOCIEDAD PROMOTORA DE LA ZONA ADUANERA DE IRUN, S.A. (7) .	AYUNTAMIENTO DE IRÚN	30,91	0,00	30,91	30,91
	COMUNIDAD AUTÓNOMA DE EUSKADI	30,77	0,00	30,77	30,77
	DIPUTACIÓN FORAL DE GUIPUZCOA	30,77	0,00	30,77	30,77
		-----	-----	-----	-----
		92,45	0,00	92,45	92,45
SOCIEDAD URBANISTICA DE REHABILITACION DE BILBAO, S.A.	AYUNTAMIENTO DE BILBAO	100,00	0,00	100,00	100,00
SOCIEDAD URBANISTICA DE REHABILITACION DE LA PARTE VIEJA DE SAN SEBASTIAN, S.A.	AYUNTAMIENTO DE SAN SEBASTIAN	100,00	0,00	100,00	100,00
SOCIEDAD URBANISTICA DE REHABILITACION DE PORTUGALETE, S.A.	AYUNTAMIENTO DE PORTUGALETE	100,00	0,00	100,00	100,00
SOCIEDAD URBANISTICA DE ROTA, S.A.	AYUNTAMIENTO DE ROTA	100,00	0,00	100,00	100,00
SOCIEDAD URBANISTICA MUNICIPAL DE VITORIA, S.A.	AYUNTAMIENTO DE VITORIA	100,00	0,00	100,00	100,00

Empresa participada	Titular de la participación	%Nominal	%Efectivo estatal	%Efectivo territorial	%Efectivo Total
SOCIEDAD URBANISTICA MUNICIPAL NOVAPARK, S.A.	AYUNTAMIENTO DE LAS ROZAS DE MADRID	100,00	0,00	100,00	100,00
SOCIEDADE MUNICIPAL DE XESTION DO TRANSPORTE URBANO DE SANTIAGO, S.A.	AYUNTAMIENTO DE SANTIAGO DE COMPOSTELA	100,00	0,00	100,00	100,00
SOCIETAT D'APARCAMENTS, S.A.	AYUNTAMIENTO DE CASTELLDEFELS	100,00	0,00	100,00	100,00
SOCIETAT MUNICIPAL BARCELONA GESTIÓ URBANISTICA, S.A.	AYUNTAMIENTO DE BARCELONA	100,00	0,00	100,00	100,00
SOCIETAT MUNICIPAL D'HABITATGE DE TERRASSA, S.A.	AYUNTAMIENTO DE TERRASSA	100,00	0,00	100,00	100,00
SOCIETAT MUNICIPAL DE COMUNICACIO DE TERRASSA, S.A.	AYUNTAMIENTO DE TERRASSA	100,00	0,00	100,00	100,00
SOCIETAT MUNICIPAL DE N'ANGLADA, S.A.	AYUNTAMIENTO DE TERRASSA	100,00	0,00	100,00	100,00
SODELSA DE LEBRIJA	AYUNTAMIENTO DE LEBRIJA	98,00	0,00	98,00	98,00
SODERIN, S.A.	AYUNTAMIENTO DE LA RINCONADA	97,37	0,00	97,37	97,37
	PATRONATO MUNICIPAL JUVENTUD Y DEPORTE DE LA RINCONADA	2,63	0,00	2,63	2,63
		-----	-----	-----	-----
		100,00	0,00	100,00	100,00
SOGELSA	AYUNTAMIENTO DE VILLABLINO	100,00	0,00	100,00	100,00
SOLANA DE LA BERNALDA, S.A. (7)	AYUNTAMIENTO DE ALANÍS	49,96	0,00	49,96	49,96
	SEVILLA SIGLO XXI, S.A.	49,95	0,00	49,95	49,95
	SOCIEDAD PROVINCIAL DE INFORMATICA DE SEVILLA, S.A.	0,09	0,00	0,09	0,09
		-----	-----	-----	-----
		100,00	0,00	100,00	100,00
SOLGEST	AYUNTAMIENTO DE MAIRENA DE ALJARAFE	100,00	0,00	100,00	100,00
SOLUCIONES INTEGRALES PARA LOS RESIDUOS, S.A.	TRATAMIENTO Y ELIMINACION DE RESIDUOS, S.A.	100,00	0,00	100,00	100,00
SPM BARCELONA ACTIVA, S.A.	AYUNTAMIENTO DE BARCELONA	100,00	0,00	100,00	100,00
SPM BARCELONA, PROMOCION DE INSTALACIONES OLIMPICAS, S.A.	AYUNTAMIENTO DE BARCELONA	100,00	0,00	100,00	100,00
SPM PARQUE ZOOLOGICO DE BARCELONA, S.A.	AYUNTAMIENTO DE BARCELONA	100,00	0,00	100,00	100,00
SUELO INDUSTRIAL DE SANTOÑA, S.L. (7)	AYUNTAMIENTO DE SANTOÑA	95,00	0,00	95,00	95,00
	SODERCAN	4,69	0,00	2,39	2,39
		-----	-----	-----	-----
		99,69	0,00	97,39	97,39
SUELO URBANO, S.L.	PLANEAMIENTO 2000, S.L.	30,00	0,00	30,00	30,00
	CONTRATAS 2000, S.L.	30,00	0,00	30,00	30,00
	COMPRAS 2000, S.L.	30,00	0,00	30,00	30,00
	CONTROL DE SERVICIOS LOCALES, S.L.	10,00	0,00	10,00	10,00
		-----	-----	-----	-----

Empresa participada	Titular de la participación	%Nominal	%Efectivo estatal	%Efectivo territorial	%Efectivo Total
		100,00	0,00	100,00	100,00
SUELO Y VIVIENDA, S.A.	AYUNTAMIENTO DE LORCA	100,00	0,00	100,00	100,00
SUMINISTRADORA ELECTRICA DE CADIZ, S.A.	AYUNTAMIENTO DE CÁDIZ	55,30	0,00	55,30	55,30
T.V. CHICLANA, S.A.	AYUNTAMIENTO DE CHICLANA DE LA FRONTERA	51,00	0,00	51,00	51,00
TEATRO BARACALDO, S.A.	AYUNTAMIENTO DE BARACALDO	100,00	0,00	100,00	100,00
TEIDAGUA, S.A. (7)	AYUNTAMIENTO DE LA LAGUNA	40,26	0,00	40,26	40,26
	AYUNTAMIENTO DE TACORONTE	10,04	0,00	10,04	10,04
		-----	-----	-----	-----
		50,30	0,00	50,30	50,30
TELEVISION PUBLICA GANDIA, S.L.	AYUNTAMIENTO DE GANDÍA	100,00	0,00	100,00	100,00
TELEVISION TROPICAL, S.A.	AYUNTAMIENTO DE ALMUÑECAR	95,41	0,00	95,41	95,41
TERRASSA NETA, S.A.	ECO-EQUIP, S.A.M.	100,00	0,00	100,00	100,00
TIERRAS DE DOÑANA, S.L. (7)	VARIOS AYUNTAMIENTOS DE SEVILLA	50,68	0,00	50,68	50,68
	AYUNTAMIENTO DE VILLAMANRIQUE DE LA CONDESA	16,90	0,00	16,90	16,90
	AYUNTAMIENTO DE PILAS	16,90	0,00	16,90	16,90
	SEVILLA SIGLO XXI, S.A.	15,52	0,00	15,52	15,52
		-----	-----	-----	-----
		100,00	0,00	100,00	100,00
TOLOSA GASA, S.A. (7)	AYUNTAMIENTO DE TOLOSA	60,00	0,00	60,00	60,00
	DONOSTIGAS, S.A. (7)	40,00	0,00	40,00	40,00
		-----	-----	-----	-----
		100,00	0,00	100,00	100,00
TRANSPORTES LOCALES 2000, S.L.	CONTROL DE SERVICIOS LOCALES, S.L.	80,00	0,00	80,00	80,00
	EVENTOS 2000, S.L.	19,96	0,00	19,96	19,96
	COMPRAS 2000, S.L.	0,04	0,00	0,04	0,04
		-----	-----	-----	-----
		100,00	0,00	100,00	100,00
TRANSPORTES URBANOS DE SEVILLA, S.A.M.	AYUNTAMIENTO DE SEVILLA	100,00	0,00	100,00	100,00
TRANSPORTES URBANOS DE VITORIA, S.A.	AYUNTAMIENTO DE VITORIA	100,00	0,00	100,00	100,00
TRANSPORTS MUNICIPALS DEL GIRONES, S.A.	AYUNTAMIENTO DE GERONA	98,50	0,00	98,50	98,50
TRATAMIENTO Y ELIMINACION DE RESIDUOS, S.A. (7)	AYUNTAMIENTO DE BARCELONA	58,64	0,00	58,64	58,64

Empresa participada	Titular de la participación	%Nominal	%Efectivo estatal	%Efectivo territorial	%Efectivo Total
	ENTIDAD METROPOLITANA DE SERVICIOS HIDRAULICOS Y TRATAMIENTO DE RESIDUOS	41,36	0,00	41,36	41,36
		-----	-----	-----	-----
		100,00	0,00	100,00	100,00
TRIBUTOS 2000, S.L.	AYUNTAMIENTO DE MARBELLA	90,00	0,00	90,00	90,00
	CONTROL DE SERVICIOS LOCALES, S.L.	10,00	0,00	10,00	10,00
		-----	-----	-----	-----
		100,00	0,00	100,00	100,00
TRIBUTOS ESTEPONA XXI, S.L.	AYUNTAMIENTO DE ESTEPONA	90,00	0,00	90,00	90,00
TROPICANA 2000, S.L.	EVENTOS 2000, S.L.	80,00	0,00	80,00	80,00
	PLANEAMIENTO 2000, S.L.	10,00	0,00	10,00	10,00
	COMPRAS 2000, S.L.	10,00	0,00	10,00	10,00
		-----	-----	-----	-----
		100,00	0,00	100,00	100,00
TURISMO 2000, S.L.	AYUNTAMIENTO DE MARBELLA	90,00	0,00	90,00	90,00
	CONTROL DE SERVICIOS LOCALES, S.L.	10,00	0,00	10,00	10,00
		-----	-----	-----	-----
		100,00	0,00	100,00	100,00
TURISMO EN MARBELLA, S.A.	CONTRATAS 2000, S.L.	97,20	0,00	97,20	97,20
TURISMO ETA GARAPEN AJENTZIA, S.A.	AYUNTAMIENTO DE OÑATE	100,00	0,00	100,00	100,00
UNIDAD ALIMENTARIA DE VALLADOLID, S.A.	AYUNTAMIENTO DE VALLADOLID	51,00	0,00	51,00	51,00
URBANIZADORA MUNICIPAL, S.A. (7)	AYUNTAMIENTO DE MURCIA	53,30	0,00	53,30	53,30
	REGIÓN DE MURCIA	22,90	0,00	22,90	22,90
		-----	-----	-----	-----
		76,20	0,00	76,20	76,20
URBANIZADORA TARIFEÑA, S.A.	AYUNTAMIENTO DE TARIFA	100,00	0,00	100,00	100,00
URNIETA ERAIKI, S.A.	AYUNTAMIENTO DE URNIETA	100,00	0,00	100,00	100,00
VAPOR UNIVERSITARI, S.L.	FOMENT DE TERRASSA, S.A.	99,60	0,00	99,60	99,60
	EGARVIA, S.A.	0,40	0,00	0,40	0,40
		-----	-----	-----	-----
		100,00	0,00	100,00	100,00
VIVENDES DE GIRONA, S.A.	AYUNTAMIENTO DE GERONA	71,43	0,00	71,43	71,43
VIVEROS ABEDUL, S.L.	AYUNTAMIENTO DE ALCÁZAR DE SAN JUAN	100,00	0,00	100,00	100,00
VIVIENDAS DE ADEJE, S.A.	AYUNTAMIENTO DE ADEJE	100,00	0,00	100,00	100,00

Empresa participada	Titular de la participación	%Nominal	%Efectivo estatal	%Efectivo territorial	%Efectivo Total
VIVIENDAS MUNICIPALES DE CORDOBA, S.A.	AYUNTAMIENTO DE CÓRDOBA	100,00	0,00	100,00	100,00
VIVIENDAS MUNICIPALES DE SABADELL, S.A.	AYUNTAMIENTO DE SABADELL	100,00	0,00	100,00	100,00
VIVIENDAS MUNICIPALES DE SANTA CRUZ DE TENERIFE, S.A	AYUNTAMIENTO DE SANTA CRUZ DE TENERIFE	100,00	0,00	100,00	100,00
VIVIENDAS MUNICIPALES, S.C.	AYUNTAMIENTO DE BILBAO	59,37	0,00	59,37	59,37
XEREZ 21 SEED FESTIVAL	CORPORACION MUNICIPAL DE JEREZ, S.A.	50,25	0,00	50,25	50,25
ZARAGOZA DEPORTE MUNICIPAL, S.A.	AYUNTAMIENTO DE ZARAGOZA	100,00	0,00	100,00	100,00
ZULOIL SUMINISTROS, S.L.	AYUNTAMIENTO DE MARBELLA	100,00	0,00	100,00	100,00
ZUMAIA LANTZEN, S.A.	AYUNTAMIENTO DE ZUMAIA	100,00	0,00	100,00	100,00



6. PARTICIPACIONES EN EMPRESAS PRIVADAS

6.1. PARTICIPACIONES MINORITARIAS DEL S.P.E. ESTATAL

Empresa participada	Sociedad pública titular	Porcentaje Nominal	Porcentaje Efectivo
A.E.I.E. EUROPHAR	AUTORIDAD PORTUARIA DE VALENCIA	33,33	33,33
A.I.E GERSA EN LIQUIDACION	EMPRESA PARA LA GESTION DE RESIDUOS INDUSTRIALES, S.A.	35,00	35,00
A.I.E. COGENERACION SERPIS	IZAR CONSTRUCCIONES NAVALES, S.A.	17,50	17,50
A.I.E. ENUSA-ENWESA	ENUSA INDUSTRIAS AVANZADAS, S.A.	50,00	50,00
A.I.E. GESINTAL EN LIQUIDACION	EMPRESA PARA LA GESTION DE RESIDUOS INDUSTRIALES, S.A.	45,00	45,00
A.I.E. MARPOL CANTABRIA	EMPRESA PARA LA GESTION DE RESIDUOS INDUSTRIALES, S.A.	50,00	50,00
ABN AMRO	CONSORCIO DE COMPENSACION DE SEGUROS	0,00	0,00
	INDUSTRIAL RE, S.A.	0,00	0,00
		-----	-----
		0,00	0,00
ACCIONA	MUSINI, S. A. DE SEGUROS Y REASEGUROS	0,02	0,02
	MUSINI VIDA, S.A. DE SEGUROS Y REASEGUROS	0,00	0,00
		-----	-----
		0,02	0,02
ACEASA	SOCIEDAD PARA EL DESARROLLO INDUSTRIAL DE CASTILLA-LA MANCHA, S.A.	45,00	22,95
ACEITES BORGES CADIZ, S.L	CONSORCIO DE LA ZONA FRANCA DE CÁDIZ	25,00	25,00
ACERALIA	MUSINI, S. A. DE SEGUROS Y REASEGUROS	0,02	0,02
	INDUSTRIAL RE, S.A.	0,00	0,00
	MUSINI VIDA, S.A. DE SEGUROS Y REASEGUROS	0,00	0,00
		-----	-----
		0,02	0,02
ACERINOX	MUSINI, S. A. DE SEGUROS Y REASEGUROS	0,14	0,14

Empresa participada	Sociedad pública titular	Porcentaje Nominal	Porcentaje Efectivo
	MUSINI VIDA, S.A. DE SEGUROS Y REASEGUROS	0,00	0,00
		-----	-----
		0,14	0,14
ACEX, ASOCIACION PARA LA COOPERACION ESPAÑOLA EN EL EXTERIOR	EXPANSION EXTERIOR, S.A.	4,00	3,28
ACP	SOCIEDAD PARA EL DESARROLLO INDUSTRIAL DE ARAGON, S.A.	12,05	6,15
ACS	MUSINI, S. A. DE SEGUROS Y REASEGUROS	0,02	0,02
	MUSINI VIDA, S.A. DE SEGUROS Y REASEGUROS	0,00	0,00
		-----	-----
		0,02	0,02
ADBRAINTAGE, S.A.	FONDICO FONDO DE CAPITAL RIESGO	4,62	4,62
	FONDO EURO-ICO, FONDO DE CAPITAL RIESGO	3,07	3,07
		-----	-----
		7,69	7,69
AEGON	CONSORCIO DE COMPENSACION DE SEGUROS	0,00	0,00
AEROCALI,S.A. (COLOMBIA)	AENA DESARROLLO INTERNACIONAL, S.A.	33,34	33,34
AERONAUTICA PANAMERICANA S.A. DE C.V.	SOCIEDAD PARA LAS ENSEÑANZAS AERONAUTICAS CIVILES, S.A.	40,00	40,00
AEROPUERTOS DEL CARIBE, S.A.	AENA DESARROLLO INTERNACIONAL, S.A.	40,00	40,00
AEROPUERTOS MEXICANOS DEL PACIFICO, S.A.	AENA DESARROLLO INTERNACIONAL, S.A.	25,50	25,50
AGENCIA MARTIMA TRANSHISPANICA	AGENCIA SCHEMBRI, S.A.	42,50	40,48
AGROMETZER, S.A.	SOCIEDAD PARA EL DESARROLLO INDUSTRIAL DE CASTILLA-LA MANCHA, S.A.	30,40	15,50
AGROSEGUROS	CONSORCIO DE COMPENSACION DE SEGUROS	12,50	12,50
AGROTECNICA EXTREMEÑA, S.L.	SOCIEDAD PARA EL DESARROLLO INDUSTRIAL DE EXTREMADURA, S.A.	5,99	3,73
AGUAS DE BARCELONA	CONSORCIO DE COMPENSACION DE SEGUROS	0,07	0,07
	MUSINI, S. A. DE SEGUROS Y REASEGUROS	0,01	0,01

Empresa participada	Sociedad pública titular	Porcentaje Nominal	Porcentaje Efectivo
	MUSINI VIDA, S.A. DE SEGUROS Y REASEGUROS	0,00	0,00
		-----	-----
		0,08	0,08
AGUILAS RESIDENCIAL	RED NACIONAL DE FERROCARRILES ESPAÑOLES	40,00	40,00
AIE SERVICIO PREVENCIÓN ESTIBA PUERTO TENERIFE	SOCIEDAD ESTATAL DE ESTIBA Y DESESTIBA DEL PUERTO DE SANTA CRUZ DE TENERIFE, S.A.	5,00	2,71
ALAZOR INVERSIONES, S.A.	EMPRESA NACIONAL DE AUTOPISTAS, S.A.	11,66	11,66
ALBAIDA RECURSOS NATURALES S.A.	EMPRESA DE TRANSFORMACION AGRARIA, S.A.	50,00	50,00
ALCASA	SOCIEDAD PARA EL DESARROLLO INDUSTRIAL DE ARAGON, S.A.	5,88	3,00
ALCATEL	CONSORCIO DE COMPENSACION DE SEGUROS	0,01	0,01
ALCOAR	SOCIEDAD PARA EL DESARROLLO INDUSTRIAL DE ARAGON, S.A.	12,00	6,12
ALFIL LOGISTICS, S.A.	RED NACIONAL DE FERROCARRILES ESPAÑOLES	40,00	40,00
ALISTONADOS DE ASTURIAS, S.A.	HULLERAS DEL NORTE S.A.	15,00	15,00
ALLARLUZ, S.A.	INSTITUTO PARA LA DIVERSIFICACION Y AHORRO DE LA ENERGIA	8,66	8,66
ALMACENES Y DEPOSITOS DE ADUANAS	SOCIEDAD ESTATAL DE PARTICIPACIONES INDUSTRIALES	5,06	5,06
ALTADIS	SOCIEDAD ESTATAL DE PARTICIPACIONES INDUSTRIALES	1,93	1,93
	MUSINI, S. A. DE SEGUROS Y REASEGUROS	0,01	0,01
	MUSINI VIDA, S.A. DE SEGUROS Y REASEGUROS	0,00	0,00
		-----	-----
		1,94	1,94
AMADEUS	MUSINI, S. A. DE SEGUROS Y REASEGUROS	0,00	0,00
	MUSINI VIDA, S.A. DE SEGUROS Y REASEGUROS	0,00	0,00
		-----	-----
		0,00	0,00
ANDES HOLDING, B.V.	SOCIEDAD ESTATAL DE PARTICIPACIONES INDUSTRIALES	42,00	42,00

Empresa participada	Sociedad pública titular	Porcentaje Nominal	Porcentaje Efectivo
ANDORRANA DE CAJAS DE CARTON ONDULADO	SOCIEDAD PARA EL DESARROLLO INDUSTRIAL DE ARAGON, S.A.	7,97	4,06
ANDORRANA DEL CARTON ONDULADO	SOCIEDAD PARA EL DESARROLLO INDUSTRIAL DE ARAGON, S.A.	7,97	4,06
APANDA DE ARTES GRAFICAS, S.A.	FONDICO FONDO DE CAPITAL RIESGO	38,28	38,28
APIARY ANIMATION, S.L.	FONDICO FONDO DE CAPITAL RIESGO	30,00	30,00
ARAGONESA DEL VIENTO, S.A.	INSTITUTO PARA LA DIVERSIFICACION Y AHORRO DE LA ENERGIA	40,00	40,00
ARCO DUPLO, S.A.	COMERCIAL DEL FERROCARRIL, S.A.	30,43	30,43
ARENAS Y GRAVAS ARAGON	SOCIEDAD PARA EL DESARROLLO INDUSTRIAL DE ARAGON, S.A.	12,50	6,38
ARIDOS Y AGLOMERADOS DE PLASENCIA, S.A.	SOCIEDAD PARA EL DESARROLLO INDUSTRIAL DE EXTREMADURA, S.A.	14,48	9,02
ARQUITEL	SOCIEDAD PARA EL DESARROLLO INDUSTRIAL DE ARAGON, S.A.	5,00	2,55
ASOCIACION MIXTA DE COMPENSACION DEL POLIGONO VALLE DE GUIMAR (5)	S. E. P. E.S. ENTIDAD PUBLICA EMPRESARIAL DE SUELO	30,00	30,00
ASSICURAZIONE GENERALI	CONSORCIO DE COMPENSACION DE SEGUROS	0,01	0,01
AST.DE ING.Y CONSULTORIA INTERNAC. S.A.	SOCIEDAD ASTURIANA DE DIVERSIFICACIÓN MINERA, S.A.	20,00	20,00
ASTUR BILDUNG, S.L.	HULLERAS DEL NORTE S.A.	49,00	49,00
AUREA ASEGURADORA DE GARANTÍAS, S.A.	COMPAÑIA ESPAÑOLA DE SEGUROS DE CREDITO A LA EXPORTACION, S.A.	20,00	10,10
	MUSINI, S. A. DE SEGUROS Y REASEGUROS	0,07	0,07
	MUSINI VIDA, S.A. DE SEGUROS Y REASEGUROS	0,00	0,00
		-----	-----
		20,07	10,17
AUTO-AMKEY, S.A.	SOCIEDAD PARA EL DESARROLLO INDUSTRIAL DE CASTILLA-LA MANCHA, S.A.	7,91	4,03
AUTOPISTA CONCESIONARIA ESPAÑOLA	CONSORCIO DE COMPENSACION DE SEGUROS	0,15	0,15
	MUSINI, S. A. DE SEGUROS Y REASEGUROS	0,03	0,03
	MUSINI VIDA, S.A. DE SEGUROS Y REASEGUROS	0,00	0,00
		-----	-----

Empresa participada	Sociedad pública titular	Porcentaje Nominal	Porcentaje Efectivo
		0,18	0,18
AUTOPISTAS DE NAVARRA, S.A. (2)	EMPRESA NACIONAL DE AUTOPISTAS, S.A.	50,00	50,00
AVENTIS	CONSORCIO DE COMPENSACION DE SEGUROS	0,00	0,00
AXA-UAP	CONSORCIO DE COMPENSACION DE SEGUROS	0,01	0,01
	INDUSTRIAL RE, S.A.	0,00	0,00
		-----	-----
		0,01	0,01
BACOLSA	SOCIEDAD PARA EL DESARROLLO INDUSTRIAL DE ARAGON, S.A.	6,15	3,14
BANCO ANDALUCÍA	MUSINI, S. A. DE SEGUROS Y REASEGUROS	0,02	0,02
	MUSINI VIDA, S.A. DE SEGUROS Y REASEGUROS	0,00	0,00
		-----	-----
		0,02	0,02
BANCO ARABE ESPAÑOL, S.A. (ARES BANK)	SOCIEDAD ESTATAL DE PARTICIPACIONES INDUSTRIALES	7,34	7,34
BANCO COMERCIAL OCCIDENTAL, S.A.	RUMASA, S.A.	0,00	0,00
BANCO POPULAR	MUSINI, S. A. DE SEGUROS Y REASEGUROS	0,08	0,08
	CONSORCIO DE COMPENSACION DE SEGUROS	0,03	0,03
	INDUSTRIAL RE, S.A.	0,00	0,00
	MUSINI VIDA, S.A. DE SEGUROS Y REASEGUROS	0,00	0,00
		-----	-----
		0,11	0,11
BANCO VALENCIA	MUSINI, S. A. DE SEGUROS Y REASEGUROS	0,00	0,00
BANK OF AMERICA CORP	INDUSTRIAL RE, S.A.	0,00	0,00
BANKINTER	CONSORCIO DE COMPENSACION DE SEGUROS	0,05	0,05
	MUSINI, S. A. DE SEGUROS Y REASEGUROS	0,02	0,02

Empresa participada	Sociedad pública titular	Porcentaje Nominal	Porcentaje Efectivo
	MUSINI VIDA, S.A. DE SEGUROS Y REASEGUROS	0,00	0,00
		-----	-----
		0,07	0,07
BANO REAL, S.A.	RED NACIONAL DE FERROCARRILES ESPAÑOLAS	40,00	40,00
BARCELONA AIRPORT CARGO AIE	CENTROS LOGISTICOS AEROPORTUARIOS, S.A.	22,00	22,00
	CENTRO INTERMODAL DE LOGISTICA, S.A.	12,00	9,71
		-----	-----
		34,00	31,71
BARCELONA REGIONAL, S.A.(9)	AEROPUERTOS ESPAÑOLAS Y NAVEGACION AEREA	11,76	11,76
	AUTORIDAD PORTUARIA DE BARCELONA	11,76	11,76
		-----	-----
		23,52	23,52
BARCELONA TECNOLOGIA, S.A.	EMPRESA NACIONAL DE INNOVACION, S.A.	16,80	16,80
BARCLAYS PLC	INDUSTRIAL RE, S.A.	0,00	0,00
BARNATRON, S.A.	MOLYPHARMA, S.A.	40,00	20,40
BAYER	CONSORCIO DE COMPENSACION DE SEGUROS	0,00	0,00
BBVA	CONSORCIO DE COMPENSACION DE SEGUROS	0,05	0,05
	MUSINI, S. A. DE SEGUROS Y REASEGUROS	0,02	0,02
	CONSORCIO DE LA ZONA FRANCA DE VIGO	0,00	0,00
	MUSINI VIDA, S.A. DE SEGUROS Y REASEGUROS	0,00	0,00
		-----	-----
		0,07	0,07
BEXCARTERA	SOCIEDAD ESTATAL DE PARTICIPACIONES INDUSTRIALES	13,89	13,89
	MUSINI, S. A. DE SEGUROS Y REASEGUROS	3,25	3,19
		-----	-----

Empresa participada	Sociedad pública titular	Porcentaje Nominal	Porcentaje Efectivo
		17,14	17,08
BILBAO RIA 2000, S.A. (3) .	S. E. P. E.S. ENTIDAD PUBLICA EMPRESARIAL DE SUELO	25,00	25,00
	AUTORIDAD PORTUARIA DE BILBAO	10,00	10,00
	FERROCARRILES DE VIA ESTRECHA	5,00	5,00
		-----	-----
		40,00	40,00
BIOMASA DE EXTREMADURA, S.L.	SOCIEDAD PARA EL DESARROLLO INDUSTRIAL DE EXTREMADURA, S.A.	25,00	15,57
BIOMASA DEL PIRINEO S.A.	INSTITUTO PARA LA DIVERSIFICACION Y AHORRO DE LA ENERGIA	15,00	15,00
BIONET EUROPA S.L.	INSTITUTO PARA LA DIVERSIFICACION Y AHORRO DE LA ENERGIA	25,00	25,00
BNP	CONSORCIO DE COMPENSACION DE SEGUROS	0,01	0,01
BODALEX, S.A.	SOCIEDAD PARA EL DESARROLLO INDUSTRIAL DE CASTILLA-LA MANCHA, S.A.	25,00	12,75
BRITISH TELECOM	INDUSTRIAL RE, S.A.	0,00	0,00
BSCH	CONSORCIO DE COMPENSACION DE SEGUROS	0,05	0,05
	CONSORCIO DE LA ZONA FRANCA DE VIGO	0,00	0,00
	MUSINI, S. A. DE SEGUROS Y REASEGUROS	0,00	0,00
	MUSINI VIDA, S.A. DE SEGUROS Y REASEGUROS	0,00	0,00
		-----	-----
		0,05	0,05
CADEFER	RED NACIONAL DE FERROCARRILES ESPAÑOLES	30,00	30,00
CALCULO Y TRATAMIENTO DE LA INFORMACION	COMPAÑIA ESPAÑOLA DE SEGUROS DE CREDITO A LA EXPORTACION, S.A.	0,00	0,00
CAMARA MINERA	HULLERAS DEL NORTE S.A.	0,00	0,00
CAMESA	COMPAÑIA TRASMEDITERRANEA, S.A.	36,95	35,19
CARMEN LA COMIDA DE ESPAÑA 1991, S.A.	COMERCIAL DEL FERROCARRIL, S.A.	36,03	36,03

Empresa participada	Sociedad pública titular	Porcentaje Nominal	Porcentaje Efectivo
CARPALUM, S.A.	SOCIEDAD PARA EL DESARROLLO INDUSTRIAL DE CASTILLA-LA MANCHA, S.A.	40,00	20,40
CARREFOUR	CONSORCIO DE COMPENSACION DE SEGUROS	0,01	0,01
	MUSINI, S. A. DE SEGUROS Y REASEGUROS	0,00	0,00
		-----	-----
		0,01	0,01
CARTUJA 93, S.A. (3) .	SOCIEDAD ESTATAL DE GESTION DE ACTIVOS, S.A.	34,00	34,00
CASA S/1	MUSINI, S. A. DE SEGUROS Y REASEGUROS	0,00	0,00
CASINO GUICHARD-PERRACHO	INDUSTRIAL RE, S.A.	0,00	0,00
CASTILLO DE LA ARGUIJUELA, S.L.	SOCIEDAD PARA EL DESARROLLO INDUSTRIAL DE EXTREMADURA, S.A.	16,70	10,40
CASTING ROS, S.A.	SOCIEDAD PARA EL DESARROLLO INDUSTRIAL DE ARAGON, S.A.	2,47	1,26
CATALANA DE DISPENSACION, S.A.	MOLYPHARMA, S.A.	20,00	10,20
CEAGA CLUSTER	CONSORCIO DE LA ZONA FRANCA DE VIGO	10,26	10,26
CEDONO, S.A.	FONDO EURO-ICO, FONDO DE CAPITAL RIESGO	22,56	22,56
	FONDICO FONDO DE CAPITAL RIESGO	12,92	12,92
		-----	-----
		35,48	35,48
CELESA	DIRECCIÓN GENERAL DEL PATRIMONIO DEL ESTADO	49,00	49,00
CELSA EICHHOFF, S.A.	FONDICO FONDO DE CAPITAL RIESGO	40,06	40,06
CENTRO ANDALUZ DE DIAGNOSTICO P.E.T.	MOLYPHARMA, S.A.	20,00	10,20
CENTRO DE EMPRESAS E INNOVACION DE BIZCAIA, S.A. (5)	ALTOS HORNOS DE VIZCAYA, S.A.	2,50	2,50
CENTRO DE EMPRESAS RIOTINTO, S.A.	PRERREDUCIDOS INTEGRADOS DEL SUROESTE DE ESPAÑA, S.A.	2,40	2,40
CENTRO DE FORMACION LA CUADRIELLA S.A.	SOCIEDAD ASTURIANA DE DIVERSIFICACIÓN MINERA, S.A.	25,00	25,00
CENTRO DE TRANSFERENCIAS, S.A.	EMPRESA PARA LA GESTION DE RESIDUOS INDUSTRIALES, S.A.	30,00	30,00

Empresa participada	Sociedad pública titular	Porcentaje Nominal	Porcentaje Efectivo
CENTRO EUROPEO DE EMPRESAS E INNOVACION DE ARAGON, S.A. (3)	DIRECCIÓN GENERAL DEL PATRIMONIO DEL ESTADO	14,43	14,43
CENTRO GERONTOLOGICO ABLAÑA S.A.	SOCIEDAD ASTURIANA DE DIVERSIFICACIÓN MINERA, S.A.	23,99	23,99
CENTRO INTEGRADO DE MERCANCIAS DE SALAMANCA.	EXPRESS TRUCK, S.A.	10,96	8,77
CENTRO INVEST ZARAGOZA A	CONSORCIO DE COMPENSACION DE SEGUROS	4,16	4,16
CENTRO INVEST ZARAGOZA B	CONSORCIO DE COMPENSACION DE SEGUROS	4,16	4,16
CENTRO TECNOLOGICO DE MADRID, S.A. (2)	CONSEJO SUPERIOR DE INVESTIGACIONES CIENTIFICAS	30,00	0,00
CENTROS EUROPEOS DE EMPRESAS E INNOVACION DE CASTILLA Y LEON S.A. (3)	DIRECCIÓN GENERAL DEL PATRIMONIO DEL ESTADO	6,94	6,94
CEPSA	MUSINI, S. A. DE SEGUROS Y REASEGUROS	0,01	0,01
	MUSINI VIDA, S.A. DE SEGUROS Y REASEGUROS	0,00	0,00
		-----	-----
		0,01	0,01
CERAMICAS DE MIRA, S.L.	SOCIEDAD PARA EL DESARROLLO INDUSTRIAL DE CASTILLA-LA MANCHA, S.A.	40,35	20,58
CERCLE DEMPRESARIS STIBADORS PORTUARI, S.L.	COMPAÑIA TRASMEDITERRANEA, S.A.	7,14	6,80
CERERAIL AIE	RED NACIONAL DE FERROCARRILES ESPAÑOLES	25,00	25,00
CHARTERTREN, S.A.	COMERCIAL DEL FERROCARRIL, S.A.	40,00	40,00
CHRONOPOST EXPRESS ESPAÑA S.A.	SOCIEDAD ESTATAL CORREOS Y TELEGRAFOS	50,00	50,00
CHUPA CHUPS MEXICO, S.A. DE C.V.	COMPAÑIA ESPAÑOLA DE FINANCIACION DEL DESARROLLO COFIDES, S.A.	22,91	13,99
CIA. DE EXTINCION GENERAL DE INCENDIOS, S.A.	AENA DESARROLLO INTERNACIONAL, S.A.	15,00	15,00
CINTURON VERDE DE OVIEDO, S.A. (3)	S. E. P. E.S. ENTIDAD PUBLICA EMPRESARIAL DE SUELO	25,00	25,00
	FERROCARRILES DE VIA ESTRECHA	17,00	17,00
		-----	-----
		42,00	42,00
CITA ANDALUZA, S.L.	SOCIEDAD GENERAL DE LA BAHÍA DE CÁDIZ, S.A.	20,00	20,00

Empresa participada	Sociedad pública titular	Porcentaje Nominal	Porcentaje Efectivo
CITIGROUP INC	INDUSTRIAL RE, S.A.	0,00	0,00
CIUDAD UNIVERSITARIA DE VIGO S.A.	CONSORCIO DE LA ZONA FRANCA DE VIGO	20,00	20,00
CLUB DE CAMPO VILLA MADRID, S.A. (8) .	DIRECCIÓN GENERAL DEL PATRIMONIO DEL ESTADO	24,50	24,50
CLUB EL CANDADO, S.A.	RUMASA, S.A.	0,00	0,00
CLUB FINANCIERO ATLÁNTICO	AUTOPISTAS DEL ATLANTICO CONCESIONARIA ESPAÑOLA, S.A.	0,00	0,00
CLUB FINANCIERO DE VIGO	CONSORCIO DE LA ZONA FRANCA DE VIGO	0,23	0,23
	AUTORIDAD PORTUARIA DE VIGO	0,00	0,00
		-----	-----
		0,23	0,23
CLUB FINANCIERO GENOVA	EMPRESA NACIONAL DE AUTOPISTAS, S.A.	0,00	0,00
	MUSINI, S. A. DE SEGUROS Y REASEGUROS	0,00	0,00
		-----	-----
		0,00	0,00
CLUB MIRASIERRA, S.A.	RUMASA, S.A.	0,00	0,00
COFIR	MUSINI, S. A. DE SEGUROS Y REASEGUROS	0,00	0,00
COFRUTOS, S.A.	FONDICO FONDO DE CAPITAL RIESGO	19,63	19,63
COMBIBERIA	RED NACIONAL DE FERROCARRILES ESPAÑOLES	25,00	25,00
COMINAK	ENUSA INDUSTRIAS AVANZADAS, S.A.	10,00	10,00
COMISMAR	MUSINI, S. A. DE SEGUROS Y REASEGUROS	1,27	1,25
COMPAÑÍA DE SALVAMENTOS Y RESCATES AERO-MARITIMOS, S.A.	REMOLQUES MARITIMOS, S.A.	50,00	50,00
COMPAÑÍA EUROPEA DE COSPELES S.A.	FABRICA NACIONAL DE MONEDA Y TIMBRE- REAL CASA DE LA MONEDA	50,00	50,00
COMPAÑÍA NAVIERA DE CEUTA, S.A.	COMPAÑÍA TRASMEDITERRANEA, S.A.	33,33	31,74
COMPONENTES ELECTRICOS	FERROCARRILES DE VIA ESTRECHA	0,00	0,00

Empresa participada	Sociedad pública titular	Porcentaje Nominal	Porcentaje Efectivo
COMUNIDAD DE AGUAS "POZO LA QUINTA" (6)	POLIGONO INDUSTRIAL DE GRANADILLA, PARQUE TECNOLOGICO DE TENERIFE	82,19	42,74
CONCASA	COMPAÑIA TRASMEDITERRANEA, S.A.	0,00	0,00
CONCESION DE LOS LAGOS, S.A.	EMPRESA NACIONAL DE AUTOPISTAS, S.A.	11,90	11,90
CONFRANC 2000	RED NACIONAL DE FERROCARRILES ESPAÑOLES	20,00	20,00
CONSORCIO DE OBRAS Y SERVICIOS DE LA OFICINA DE ARMONIZACIÓN DEL MERCADO INTERIOR (3)	OFICINA ESPAÑOLA DE PATENTES Y MARCAS	50,00	50,00
CONSORCIO DEPOSITO FRANCO DE CARTAGENA (2)	AUTORIDAD PORTUARIA DE CARTAGENA	36,00	36,00
CONSORCIO INTERNACIONAL DE ASEGURADORES DE CREDITO, S.A.	COMPAÑIA ESPAÑOLA DE SEGUROS DE CREDITO A LA EXPORTACION, S.A.	40,00	20,20
CONSORCIO URBANÍSTICO ZONA FERROVIARIA DE JEREZ DE LA FRONTERA (3)	RED NACIONAL DE FERROCARRILES ESPAÑOLES	25,00	25,00
CONSTRUCCIONES E INGENIERIA, S.A.	RUMASA, S.A.	0,00	0,00
CONSTRUCCIONES MECÁNICAS URUEÑA S.A.	SOCIEDAD ASTURIANA DE DIVERSIFICACIÓN MINERA, S.A.	21,07	21,07
CONSTRUCCIONES METALICAS MEXICANAS, COMENSA S.A. DE C.V.	COMPAÑIA ESPAÑOLA DE FINANCIACION DEL DESARROLLO COFIDES, S.A.	31,86	19,45
CONTE RAIL, S.A.	RED NACIONAL DE FERROCARRILES ESPAÑOLES	46,00	46,00
	PUERTOS DEL ESTADO	4,00	4,00
		-----	-----
		50,00	50,00
CORCHOS DEL OESTE, S.L.	SOCIEDAD PARA EL DESARROLLO INDUSTRIAL DE EXTREMADURA, S.A.	16,50	10,28
CORCHOS Y TAPONES DE ANDALUCIA, S.A.(9)	LA ALMORAIMA, S.A.	0,20	0,20
CORPORACION FINANCIERA ALBA	MUSINI, S. A. DE SEGUROS Y REASEGUROS	0,03	0,03
	MUSINI VIDA, S.A. DE SEGUROS Y REASEGUROS	0,00	0,00
		-----	-----
		0,03	0,03
CORPORACION MAPFRE	CONSORCIO DE COMPENSACION DE SEGUROS	0,02	0,02
CORSEVILLA	LA ALMORAIMA, S.A.	1,00	1,00

Empresa participada	Sociedad pública titular	Porcentaje Nominal	Porcentaje Efectivo
CORTEFIEL	MUSINI VIDA, S.A. DE SEGUROS Y REASEGUROS	0,00	0,00
CREDIT CONTROL, S.A. SERVICIOS DE INFORMACIÓN CREDITICIA	COMPAÑIA ESPAÑOLA DE SEGUROS DE CREDITO A LA EXPORTACION, S.A.	15,00	7,58
CRÉDITO I .SEGURO	MUSINI, S. A. DE SEGUROS Y REASEGUROS	0,00	0,00
CREDITO Y CAUCION	CONSORCIO DE COMPENSACION DE SEGUROS	45,13	45,13
CREUERS DEL PORT DE BARCELONA, S.A.	COMPAÑIA TRASMEDITERRANEA, S.A.	23,00	21,91
	AUTORIDAD PORTUARIA DE BARCELONA	20,00	20,00
		-----	-----
		43,00	41,91
CRILASER, S.A.	CENTRO PARA EL DESARROLLO TECNOLOGICO INDUSTRIAL	8,57	8,57
CULTIVOS ENERGETICOS DE CASTILLA S.A.	INSTITUTO PARA LA DIVERSIFICACION Y AHORRO DE LA ENERGIA	20,00	20,00
D-MOTO HOLDCO, S.L.	FONDICO FONDO DE CAPITAL RIESGO	6,88	6,88
DAIMLERCHRYSLER	CONSORCIO DE COMPENSACION DE SEGUROS	0,00	0,00
DEHESA SERRANA, S.A.	SOCIEDAD PARA EL DESARROLLO INDUSTRIAL DE EXTREMADURA, S.A.	9,10	5,67
DEPORTIVO SANTA ANA, S.A.	S. E. P. E.S. ENTIDAD PUBLICA EMPRESARIAL DE SUELO	48,75	48,75
DESARROLLO INMOBILIARIO	RED NACIONAL DE FERROCARRILES ESPAÑOLES	40,00	40,00
DESARROLLOS ENERGETICOS DE LA BAHIA DE CADIZ, S.A	SOCIEDAD GENERAL DE LA BAHÍA DE CÁDIZ, S.A.	10,00	10,00
DEUTSCHE BANK	CONSORCIO DE COMPENSACION DE SEGUROS	0,01	0,01
DEUTSCHE TELEKOM	CONSORCIO DE COMPENSACION DE SEGUROS	0,00	0,00
DIDIMEX S.A. DE C.V.	COMPAÑIA ESPAÑOLA DE FINANCIACION DEL DESARROLLO COFIDES, S.A.	30,00	18,32
DOMAL AGROQUIMICA S.L.	MINAS DE ALMADEN Y ARRAYANES, S.A.	50,00	50,00
DREAM FRUITS, S.A.	SOCIEDAD PARA EL DESARROLLO INDUSTRIAL DE CASTILLA-LA MANCHA, S.A.	21,40	10,91
E. ON	CONSORCIO DE COMPENSACION DE SEGUROS	0,01	0,01

Empresa participada	Sociedad pública titular	Porcentaje Nominal	Porcentaje Efectivo
E.ON AG	INDUSTRIAL RE, S.A.	0,00	0,00
EADS	INDUSTRIAL RE, S.A.	0,00	0,00
EADS B.V.	SOCIEDAD ESTATAL DE PARTICIPACIONES INDUSTRIALES	8,50	8,50
EADS N.V.	SOCIEDAD ESTATAL DE PARTICIPACIONES INDUSTRIALES	5,52	5,52
EBRO PULEVA, S.A.	ALIMENTOS Y ACEITES, S.A.	2,19	2,19
	MUSINI, S. A. DE SEGUROS Y REASEGUROS	0,00	0,00
		-----	-----
		2,19	2,19
ECH 2001 DISTRIBUCION, S.L.	EXPANSION EXTERIOR, S.A.	30,00	24,60
ECOCARBURANTES ESPAÑOLES, S.A.	INSTITUTO PARA LA DIVERSIFICACION Y AHORRO DE LA ENERGIA	4,91	4,91
ECOLUBE, S.A.	EMPRESA PARA LA GESTION DE RESIDUOS INDUSTRIALES, S.A.	10,00	10,00
ECOTIPOS DE ARANJUEZ, S.L.	EXPASA AGRICULTURA Y GANADERÍA, S.A.	40,00	40,00
EDICION GLOBAL ONLINE, S.A.	FONDICO FONDO DE CAPITAL RIESGO	10,00	10,00
	FONDO EURO-ICO, FONDO DE CAPITAL RIESGO	10,00	10,00
		-----	-----
		20,00	20,00
EDICIONES CONICA, S.A.	RUMASA, S.A.	0,00	0,00
EDIFICADORA ESPAÑOLA, S.A.	RUMASA, S.A.	0,00	0,00
EIS MARITIMO, S.A.	COMPAÑIA TRASMEDITERRANEA, S.A.	50,00	47,62
ELCOGAS, S.A.	BABCOCK WILCOX ESPAÑOLA, S.A.	2,50	2,50
ELIPSOS INTERNACIONAL	RED NACIONAL DE FERROCARRILES ESPAÑOLES	50,00	50,00
ENDESA, S.A.	SOCIEDAD ESTATAL DE PARTICIPACIONES INDUSTRIALES	2,95	2,95
	MUSINI, S. A. DE SEGUROS Y REASEGUROS	0,08	0,08

Empresa participada	Sociedad pública titular	Porcentaje Nominal	Porcentaje Efectivo
	CONSORCIO DE COMPENSACION DE SEGUROS	0,07	0,07
	MUSINI VIDA, S.A. DE SEGUROS Y REASEGUROS	0,00	0,00
		-----	-----
		3,10	3,10
ENEL	CONSORCIO DE COMPENSACION DE SEGUROS	0,00	0,00
ENERGIAS ALCARREÑAS ALTERNATIVAS S.A.	INSTITUTO PARA LA DIVERSIFICACION Y AHORRO DE LA ENERGIA	30,00	30,00
ENERGÍAS RENOVABLES DE LEVANTE, S.A.	INSTITUTO PARA LA DIVERSIFICACION Y AHORRO DE LA ENERGIA	45,00	45,00
ENI	CONSORCIO DE COMPENSACION DE SEGUROS	0,01	0,01
ENTER, CONSORCIO ESPAÑOL DE DISTRIBUCION EXTERIOR S.A.	EXPANSION EXTERIOR, S.A.	11,00	9,02
EOLICA VALLE DEL EBRO	SOCIEDAD PARA EL DESARROLLO INDUSTRIAL DE ARAGON, S.A.	4,99	2,54
EÓLICA VALLE DEL EBRO, S.A.	INSTITUTO PARA LA DIVERSIFICACION Y AHORRO DE LA ENERGIA	24,00	24,00
ESCUELA DE NEGOCIOS Y COMERCIO DE CÁDIZ, S.A.	CONSORCIO DE LA ZONA FRANCA DE CÁDIZ	16,23	16,23
ESPAÑOLA DE CONSTRUCCIONES METALICAS, SA	RUMASA, S.A.	0,00	0,00
ESTACIONAMIENTO Y SERVICIOS EXTREMEÑOS, S.A.	SOCIEDAD PARA EL DESARROLLO INDUSTRIAL DE EXTREMADURA, S.A.	30,00	18,69
ESTACIONAMIENTOS DE ZONA	COMERCIAL DEL FERROCARRIL, S.A.	50,00	50,00
ESTADIO OLIMPICO DE SEVILLA, S.A.(3)	INFRAESTRUCTURAS Y EQUIPAMIENTOS HISPALENSES, S.A.	25,00	21,25
ESTEBAN ESPUÑA, S.A.	FONDICO FONDO DE CAPITAL RIESGO	19,11	19,11
EUROCABLE 2000	SOCIEDAD PARA EL DESARROLLO INDUSTRIAL DE ARAGON, S.A.	5,22	2,66
EURODIF	ENUSA INDUSTRIAS AVANZADAS, S.A.	11,11	11,11
EURODISPLAY, S.A.	CENTRO PARA EL DESARROLLO TECNOLOGICO INDUSTRIAL	49,00	49,00
EUROFIMA	RED NACIONAL DE FERROCARRILES ESPAÑOLES	5,22	5,22
EUROFORUM-ESCORIAL, S.A.	SOCIEDAD ESTATAL DE PARTICIPACIONES INDUSTRIALES	0,23	0,23

Empresa participada	Sociedad pública titular	Porcentaje Nominal	Porcentaje Efectivo
EURONEWS	ENTE PUBLICO DE RADIOTELEVISION ESPAÑOLA	23,12	23,12
EUROPEAN AVIATION COLLEGE S.A. (EAC, S.A.)	SOCIEDAD PARA LAS ENSEÑANZAS AERONAUTICAS CIVILES, S.A.	49,00	49,00
EUROPEAN SATELITE SERVICES PROVIDER EEIG	AENA DESARROLLO INTERNACIONAL, S.A.	22,22	22,22
EUROPISTAS	MUSINI, S. A. DE SEGUROS Y REASEGUROS	0,01	0,01
EUSKOMODAL	INGENIERIA Y ECONOMIA DEL TRANSPORTE, S.A.	5,00	5,00
	AUTORIDAD PORTUARIA DE PASAJES	3,50	3,50
		-----	-----
		8,50	8,50
EXHIBIT, UNIVERSAL DE SERVICIOS LA CARTUJA	SOCIEDAD ESTATAL DE PARTICIPACIONES INDUSTRIALES	46,68	46,68
EXPLOTACIONES GANADERAS DEL NORTE, S.A.	HULLERAS DEL NORTE S.A.	49,00	49,00
EXPLOTACIONES LA TORRE, S.L.	EXPASA AGRICULTURA Y GANADERÍA, S.A.	40,00	40,00
EXPORTADORA EXTREMEÑA DE OLIVAS, S.L.	SOCIEDAD PARA EL DESARROLLO INDUSTRIAL DE EXTREMADURA, S.A.	27,32	17,02
EXTREMEÑA DE ESMALTES Y BARNICES, S.L.	SOCIEDAD PARA EL DESARROLLO INDUSTRIAL DE EXTREMADURA, S.A.	5,81	3,62
F.C.CONSULTING & TRADING GROUP	SOCIEDAD PARA EL DESARROLLO INDUSTRIAL DE ARAGON, S.A.	14,95	7,62
FACHADAS Y ESTRUCTURAS PREFABRIC.S.A.	SOCIEDAD ASTURIANA DE DIVERSIFICACIÓN MINERA, S.A.	15,11	15,11
FACTORIA DE INICIATIVAS INTERNET FI2, S.A.	FONDICO FONDO DE CAPITAL RIESGO	7,00	7,00
	FONDO EURO-ICO, FONDO DE CAPITAL RIESGO	3,00	3,00
		-----	-----
		10,00	10,00
FCA. ESPAÑOLA BALASTROS ELECTRO., S.A.	FONDICO FONDO DE CAPITAL RIESGO	20,00	20,00
FEI	INSTITUTO DE CREDITO OFICIAL	0,28	0,28
FERRALLAS FEYMA S.A.	SOCIEDAD ASTURIANA DE DIVERSIFICACIÓN MINERA, S.A.	25,00	25,00
FERRE PLANA, S.A.	FONDICO FONDO DE CAPITAL RIESGO	15,29	15,29

Empresa participada	Sociedad pública titular	Porcentaje Nominal	Porcentaje Efectivo
	FONDO EURO-ICO, FONDO DE CAPITAL RIESGO	9,96	9,96
		-----	-----
		25,25	25,25
FERROVIAL	CONSORCIO DE COMPENSACION DE SEGUROS	0,08	0,08
	MUSINI, S. A. DE SEGUROS Y REASEGUROS	0,00	0,00
	MUSINI VIDA, S.A. DE SEGUROS Y REASEGUROS	0,00	0,00
		-----	-----
		0,08	0,08
FIDENAVIX	ACENOR, S.A.	0,01	0,01
FINANZAUTO	MUSINI, S. A. DE SEGUROS Y REASEGUROS	0,00	0,00
FOCOEX ACTEMSA, LLC	EXPANSION EXTERIOR, S.A.	34,00	27,88
FOMENTO DE CONSTRUCCIONES Y CONTRATAS	CONSORCIO DE COMPENSACION DE SEGUROS	0,03	0,03
	MUSINI, S. A. DE SEGUROS Y REASEGUROS	0,02	0,02
	MUSINI VIDA, S.A. DE SEGUROS Y REASEGUROS	0,00	0,00
		-----	-----
		0,05	0,05
FOMENTO DE INICIATIVAS CORDOBESAS, SOCIEDAD DE CAPITAL RIESGO, S.A. (3)	DIRECCIÓN GENERAL DEL PATRIMONIO DEL ESTADO	12,86	12,86
FORTIS	CONSORCIO DE COMPENSACION DE SEGUROS	0,03	0,03
FUNDACION ELCO	AUTOPISTAS DEL ATLANTICO CONCESIONARIA ESPAÑOLA, S.A.	0,00	0,00
FUNDACION ITMA	IZAR CONSTRUCCIONES NAVALES, S.A.	0,10	0,10
FUNDACIÓN PARA LA PROMOCIÓN DEL PUERTO DE ALICANTE	AUTORIDAD PORTUARIA DE ALICANTE	12,82	12,82
FUNDACION PATRIMONIO INDUS. SAGUNTO	AUTORIDAD PORTUARIA DE VALENCIA	0,98	0,98
FUNDACION PROVIGO	CONSORCIO DE LA ZONA FRANCA DE VIGO	10,00	10,00
G.T.E. GENERAL TEXTIL ESPAÑA, S.A.	INMOBILIARIA DE PROMOCIONES Y ARRIENDOS, S.A.	48,50	48,50

Empresa participada	Sociedad pública titular	Porcentaje Nominal	Porcentaje Efectivo
GALILEO SISTEMAS Y SERVICIOS, S.L.	AEROPUERTOS ESPAÑOLES Y NAVEGACION AEREA	16,67	16,67
GAS NATURAL	CONSORCIO DE COMPENSACION DE SEGUROS	0,07	0,07
	MUSINI, S. A. DE SEGUROS Y REASEGUROS	0,04	0,04
	MUSINI VIDA, S.A. DE SEGUROS Y REASEGUROS	0,00	0,00
	-----	-----	-----
		0,11	0,11
GE ENUSA NUCLEAR FUEL, S.A.	ENUSA INDUSTRIAS AVANZADAS, S.A.	49,00	49,00
GED CAPITAL DEVELOPMENT, S.A.	FONDICO FONDO DE CAPITAL RIESGO	4,37	4,37
GED EASTERN FUND I LTD.	FONDICO FONDO DE CAPITAL RIESGO	10,04	10,04
GENERAL ELECTRIC	INDUSTRIAL RE, S.A.	0,00	0,00
GERIATRICOS EXTREMEÑOS, S.A.	SOCIEDAD PARA EL DESARROLLO INDUSTRIAL DE EXTREMADURA, S.A.	32,67	20,35
GESTION URBANISTICA DE BALEARES, S.A.(3)	S. E. P. E.S. ENTIDAD PUBLICA EMPRESARIAL DE SUELO	5,33	5,33
GESTIÓN DE ACEITES USADOS DE ARAGÓN, S.L.	EMPRESA PARA LA GESTION DE RESIDUOS INDUSTRIALES, S.A.	50,00	50,00
GESTO I SERVEIS TRADE CENTER, S.A.	WORLD TRADE CENTER BARCELONA, S.A.	55,00	37,42
GIMENO ELABORADOS CARNICOS, S.A.	EMPRESA NACIONAL DE INNOVACION, S.A.	4,90	4,90
GITSA	CONSORCIO DE COMPENSACION DE SEGUROS	6,33	6,33
GLAXISMITHKLINE	INDUSTRIAL RE, S.A.	0,00	0,00
GLOBALCOM INSA, S.A.	INGENIERIA Y SERVICIOS AEROESPACIALES, S.A.	50,00	50,00
GOOD-RUBER	SOCIEDAD PARA EL DESARROLLO INDUSTRIAL DE ARAGON, S.A.	6,67	3,40
GRAFICAS BURGOS, S.A.	FONDICO FONDO DE CAPITAL RIESGO	24,61	24,61
GRAN TELESCOPIO CANARIAS, S.A. (2)	DIRECCIÓN GENERAL DEL PATRIMONIO DEL ESTADO	50,00	50,00
GRUPO CATALANA	CONSORCIO DE COMPENSACION DE SEGUROS	0,08	0,08

Empresa participada	Sociedad pública titular	Porcentaje Nominal	Porcentaje Efectivo
GRUPO DRAGADOS	MUSINI, S. A. DE SEGUROS Y REASEGUROS	0,09	0,09
	CONSORCIO DE COMPENSACION DE SEGUROS	0,08	0,08
	MUSINI VIDA, S.A. DE SEGUROS Y REASEGUROS	0,00	0,00
		-----	-----
		0,17	0,17
GRUPO EAD EUROPE, S.L.	AEROPUERTOS ESPAÑÓLES Y NAVEGACION AEREA	34,00	34,00
GRUPO EMPREARIAL ENCE, S.A.	COFIVACASA, S.A.	0,56	0,56
	MUSINI, S. A. DE SEGUROS Y REASEGUROS	0,07	0,07
	MUSINI VIDA, S.A. DE SEGUROS Y REASEGUROS	0,00	0,00
		-----	-----
		0,63	0,63
GRUPO EUROPEO DE ARCO ATLANTICO	SOCIEDAD PARA EL DESARROLLO INDUSTRIAL DE EXTREMADURA, S.A.	0,00	0,00
GRUPO HIMEXSA TECNOAGUA,S.L.	SOCIEDAD PARA EL DESARROLLO INDUSTRIAL DE EXTREMADURA, S.A.	5,30	3,30
GRUPO INDITEX	CONSORCIO DE COMPENSACION DE SEGUROS	0,01	0,01
GUARDERIA PARCHIS	SOCIEDAD PARA EL DESARROLLO INDUSTRIAL DE EXTREMADURA, S.A.	30,77	19,17
HELISOLD IBERICA, S.A.	BABCOCK WILCOX ESPAÑOLA, S.A.	42,40	42,40
HERLOBE MOLDURAS Y RECUBRIMIENTOS, S.A.	SOCIEDAD PARA EL DESARROLLO INDUSTRIAL DE CASTILLA-LA MANCHA, S.A.	27,30	13,92
HIDROASTUR, S.A.	INSTITUTO PARA LA DIVERSIFICACION Y AHORRO DE LA ENERGIA	25,00	25,00
HIDRODELTA, S.A.	INSTITUTO PARA LA DIVERSIFICACION Y AHORRO DE LA ENERGIA	10,00	10,00
HIDROELECTRICA DE LA HORADADA	GRUAS Y UTILLAJES, S.A.	15,26	15,26
HIDROELECTRICA PLACENTINA, S.A.	SOCIEDAD PARA EL DESARROLLO INDUSTRIAL DE EXTREMADURA, S.A.	22,50	14,02
HILATURAS VICTORIANO PUIGDEMONT, S.A.	FONDICO FONDO DE CAPITAL RIESGO	27,27	27,27
HISDESAT SERVICIOS ESTRATEGICOS, S.A.	INGENIERIA Y SERVICIOS AEROESPACIALES, S.A.	30,00	30,00

Empresa participada	Sociedad pública titular	Porcentaje Nominal	Porcentaje Efectivo
HISPASAT, S.A.	SOCIEDAD ESTATAL DE PARTICIPACIONES INDUSTRIALES	7,80	7,80
	CENTRO PARA EL DESARROLLO TECNOLOGICO INDUSTRIAL	1,95	1,95
		-----	-----
		9,75	9,75
HIT RAIL BV	RED NACIONAL DE FERROCARRILES ESPAÑOLES	8,70	8,70
HORMIGONES LA ESTRELLA DE OLLONIEGO SA	SOCIEDAD ASTURIANA DE DIVERSIFICACIÓN MINERA, S.A.	35,00	35,00
HYPOVEREINSBANK	CONSORCIO DE COMPENSACION DE SEGUROS	0,01	0,01
IBER PROYECTOS	INGENIERIA Y ECONOMIA DEL TRANSPORTE, S.A.	5,30	5,30
IBER-RAIL, S.A.	RED NACIONAL DE FERROCARRILES ESPAÑOLES	33,00	33,00
	COMPañIA TRASMEDITERRANEA, S.A.	16,00	15,24
		-----	-----
		49,00	48,24
IBERDROLA	MUSINI, S. A. DE SEGUROS Y REASEGUROS	0,04	0,04
	CONSORCIO DE COMPENSACION DE SEGUROS	0,04	0,04
	MUSINI VIDA, S.A. DE SEGUROS Y REASEGUROS	0,00	0,00
		-----	-----
		0,08	0,08
IBERIA	SOCIEDAD ESTATAL DE PARTICIPACIONES INDUSTRIALES	5,39	5,39
	MUSINI, S. A. DE SEGUROS Y REASEGUROS	0,38	0,37
	MUSINI VIDA, S.A. DE SEGUROS Y REASEGUROS	0,00	0,00
		-----	-----
		5,77	5,76
ILI IBEROAMERICA S.A.	CENTRO INTERMODAL DE LOGISTICA, S.A.	49,00	39,67
INARENAS	RED NACIONAL DE FERROCARRILES ESPAÑOLES	40,00	40,00

Empresa participada	Sociedad pública titular	Porcentaje Nominal	Porcentaje Efectivo
INDEXTRA, S.L.	SOCIEDAD PARA EL DESARROLLO INDUSTRIAL DE EXTREMADURA, S.A.	28,57	17,80
INDRA	MUSINI, S. A. DE SEGUROS Y REASEGUROS	0,01	0,01
	MUSINI VIDA, S.A. DE SEGUROS Y REASEGUROS	0,00	0,00
	-----	0,01	0,01
INDUSTRIAS MURTRA, S.A.	FONDICO FONDO DE CAPITAL RIESGO	8,70	8,70
	FONDO EURO-ICO, FONDO DE CAPITAL RIESGO	4,35	4,35
	-----	13,05	13,05
INFOPORT VALENCIA, S.A.	AUTORIDAD PORTUARIA DE VALENCIA	30,77	30,77
	PORTEL SERVICIOS TELEMATICOS, S.A.	23,00	11,73
	-----	53,77	42,50
INFORMACION ECONOMICA, S.A.	COMPañIA ESPAÑOLA DE SEGUROS DE CREDITO A LA EXPORTACION, S.A.	60,00	30,31
INFUN, S.A.	FONDICO FONDO DE CAPITAL RIESGO	7,50	7,50
ING GROEP	CONSORCIO DE COMPENSACION DE SEGUROS	0,01	0,01
INICIATIVAS ECONOMICAS DE ALMERIA, S.C.R., S.A. (6)	DIRECCIÓN GENERAL DEL PATRIMONIO DEL ESTADO	9,58	9,58
INICIATIVAS EMERITENSES	SOCIEDAD PARA EL DESARROLLO INDUSTRIAL DE EXTREMADURA, S.A.	11,11	6,92
INMIZE CAPITAL, .S.L.	IZAR CONSTRUCCIONES NAVALES, S.A.	20,00	20,00
INMOBILIARIA COLONIAL	MUSINI, S. A. DE SEGUROS Y REASEGUROS	0,03	0,03
	MUSINI VIDA, S.A. DE SEGUROS Y REASEGUROS	0,00	0,00
	-----	0,03	0,03
INMOBILIARIA PARIS, S.A.	COMERCIAL DEL FERROCARRIL, S.A.	30,06	30,06

Empresa participada	Sociedad pública titular	Porcentaje Nominal	Porcentaje Efectivo
INRAESA	INSTITUTO PARA LA DIVERSIFICACION Y AHORRO DE LA ENERGIA	33,33	33,33
INTEL CORP	INDUSTRIAL RE, S.A.	0,00	0,00
INTERCONTAINER IBERICA	RED NACIONAL DE FERROCARRILES ESPAÑOLES	46,00	46,00
INTERCONTAINER-INTERFRIGO	RED NACIONAL DE FERROCARRILES ESPAÑOLES	3,00	3,00
INTERNATIONAL POST CORPORATION, U.A.	SOCIEDAD ESTATAL CORREOS Y TELEGRAFOS	16,10	16,10
INVERASTURIAS I, F.I. CAPITAL-RIESGO	AHV-ENSIDESA CAPITAL, S.A.	30,00	30,00
INVERJAÉN, SOCIEDAD CAPITAL RIESGO, S.A	DIRECCIÓN GENERAL DEL PATRIMONIO DEL ESTADO	5,68	5,68
INVERSEGUROS	MUSINI, S. A. DE SEGUROS Y REASEGUROS	8,33	8,18
	CONSORCIO DE COMPENSACION DE SEGUROS	8,33	8,33
		-----	-----
		16,66	16,51
INVERSORA DE AUTOPISTAS DEL SUR, S.A.	EMPRESA NACIONAL DE AUTOPISTAS, S.A.	10,00	10,00
INVESPLANT 2000, S.A.	SOCIEDAD PARA EL DESARROLLO INDUSTRIAL DE CASTILLA-LA MANCHA, S.A.	40,00	20,40
IRAUSA BOHEMIA A.S.	COMPAÑIA ESPAÑOLA DE FINANCIACION DEL DESARROLLO COFIDES, S.A.	2,67	1,63
ISONET	SOCIEDAD PARA EL DESARROLLO INDUSTRIAL DE ARAGON, S.A.	17,54	8,95
J. VILASECA, S.A.	FABRICA NACIONAL DE MONEDA Y TIMBRE- REAL CASA DE LA MONEDA	12,80	12,80
J.M.C. ARINAGA	S. E. P. E.S. ENTIDAD PUBLICA EMPRESARIAL DE SUELO	30,81	30,81
J.M.C. MONTE PIO	S. E. P. E.S. ENTIDAD PUBLICA EMPRESARIAL DE SUELO	2,30	2,30
JAMONES ARROYO, S.L.	SOCIEDAD PARA EL DESARROLLO INDUSTRIAL DE CASTILLA-LA MANCHA, S.A.	43,70	22,29
JOCA INGENIERIA Y CONSTRUCCIONES, S.A.	SOCIEDAD PARA EL DESARROLLO INDUSTRIAL DE EXTREMADURA, S.A.	7,74	4,82
JUNTA MIXTA COMPENSACIÓN VA-262-JEREZ DE LA FRONTERA	S. E. P. E.S. ENTIDAD PUBLICA EMPRESARIAL DE SUELO	39,18	39,18
KPN	CONSORCIO DE COMPENSACION DE SEGUROS	0,07	0,07

Empresa participada	Sociedad pública titular	Porcentaje Nominal	Porcentaje Efectivo
L' OREAL	INDUSTRIAL RE, S.A.	0,00	0,00
LA FARGA CASANOVA, S.A.	ACENOR, S.A.	25,78	25,78
LA MUNDIAL, C.A. VENEZOLANA DE SEGUROS DE CREDITO, S.A.	COMPAÑIA ESPAÑOLA DE SEGUROS DE CREDITO A LA EXPORTACION, S.A.	54,80	27,68
LABORATOIRES FHARMACEUTIQUES IBERMA	COMPAÑIA ESPAÑOLA DE FINANCIACION DEL DESARROLLO COFIDES, S.A.	37,14	22,67
LACADOS MEQUINENZA	SOCIEDAD PARA EL DESARROLLO INDUSTRIAL DE ARAGON, S.A.	13,33	6,80
LAESA	SOCIEDAD PARA EL DESARROLLO INDUSTRIAL DE ARAGON, S.A.	1,28	0,65
LEVANTINA DE GRANITOS CENTRO, S.A.	SOCIEDAD PARA EL DESARROLLO INDUSTRIAL DE CASTILLA-LA MANCHA, S.A.	32,50	16,58
LINASA CZ S.R.O.	COMPAÑIA ESPAÑOLA DE FINANCIACION DEL DESARROLLO COFIDES, S.A.	43,50	26,56
LOGISTA	MUSINI, S. A. DE SEGUROS Y REASEGUROS	0,06	0,06
	MUSINI VIDA, S.A. DE SEGUROS Y REASEGUROS	0,00	0,00
		-----	-----
		0,06	0,06
LONJA GIJON-MUSEL, S.A. (2)	AUTORIDAD PORTUARIA DE GIJON	46,27	46,27
LOS OLIVOS DE MERIDA, S.L.	SOCIEDAD PARA EL DESARROLLO INDUSTRIAL DE EXTREMADURA, S.A.	12,49	7,78
LOSAN ROMANIA LTD	COMPAÑIA ESPAÑOLA DE FINANCIACION DEL DESARROLLO COFIDES, S.A.	24,41	14,90
LUZARO EFC, S.A.	EMPRESA NACIONAL DE INNOVACION, S.A.	4,70	4,70
MAGENTA EDIFICIO PLAZA EUROPA, S.L.	SOCIEDAD PARA EL DESARROLLO INDUSTRIAL DE EXTREMADURA, S.A.	30,00	18,69
MAPALIA, PROMOCIONES HOTELERAS, S.A.	SOCIEDAD PARA EL DESARROLLO INDUSTRIAL DE EXTREMADURA, S.A.	21,30	13,27
MARGEN INDUSTRIAL Y LOGÍSTICA, S.A. (3)	AUTORIDAD PORTUARIA DE BILBAO	10,00	10,00
MARINA PORT VELL, SA	AUTORIDAD PORTUARIA DE BARCELONA	14,98	14,98
MARINA BARCELONA'92, S.A.	AUTORIDAD PORTUARIA DE BARCELONA	11,73	11,73
MARÍTIMA TRANSPÁNICA DE SERVICIOS, S.A.	COMPAÑIA TRASMEDITERRANEA, S.A.	50,00	47,62

Empresa participada	Sociedad pública titular	Porcentaje Nominal	Porcentaje Efectivo
MATADERO FREXNENSE	SOCIEDAD PARA EL DESARROLLO INDUSTRIAL DE EXTREMADURA, S.A.	18,20	11,34
MATARO ENERGIA SOSTENIBLE, S.A.	INSTITUTO PARA LA DIVERSIFICACION Y AHORRO DE LA ENERGIA	10,00	10,00
MCC DESARROLLO, S.P.E., S.A.	EMPRESA NACIONAL DE INNOVACION, S.A.	1,30	1,30
MERCADOS CENTRALES DE ABASTECIMIENTO DE ALICANTE, S.A. (8) .	MERCADOS CENTRALES DE ABASTECIMIENTO, S.A.	48,30	48,30
MERCADOS CENTRALES DE ABASTECIMIENTO DE BARCELONA, S.A. (9) .	MERCADOS CENTRALES DE ABASTECIMIENTO, S.A.	36,79	36,79
MERCADOS CENTRALES DE ABASTECIMIENTO DE BILBAO, S.A. (8) .	MERCADOS CENTRALES DE ABASTECIMIENTO, S.A.	38,88	38,88
MERCADOS CENTRALES DE ABASTECIMIENTO DE GRANADA, S.A. (8) .	MERCADOS CENTRALES DE ABASTECIMIENTO, S.A.	48,47	48,47
MERCADOS CENTRALES DE ABASTECIMIENTO DE JEREZ, S.A. (8) .	MERCADOS CENTRALES DE ABASTECIMIENTO, S.A.	48,60	48,60
MERCADOS CENTRALES DE ABASTECIMIENTO DE LEON, S.A. (8) .	MERCADOS CENTRALES DE ABASTECIMIENTO, S.A.	36,75	36,75
MERCADOS CENTRALES DE ABASTECIMIENTO DE MADRID, S.A. (8) .	MERCADOS CENTRALES DE ABASTECIMIENTO, S.A.	48,63	48,63
MERCADOS CENTRALES DE ABASTECIMIENTO DE MURCIA, S.A. (8) .	MERCADOS CENTRALES DE ABASTECIMIENTO, S.A.	48,87	48,87
MERCADOS CENTRALES DE ABASTECIMIENTO DE PALMA DE MALLORCA, S.A. (8) .	MERCADOS CENTRALES DE ABASTECIMIENTO, S.A.	45,19	45,19
MERCADOS CENTRALES DE ABASTECIMIENTO DE PAMPLONA, S.A. (9) .	MERCADOS CENTRALES DE ABASTECIMIENTO, S.A.	40,00	40,00
MERCADOS CENTRALES DE ABASTECIMIENTO DE SALAMANCA, S.A. (8) .	MERCADOS CENTRALES DE ABASTECIMIENTO, S.A.	46,93	46,93
MERCADOS CENTRALES DE ABASTECIMIENTO DE SANTANDER, S.A. (8) .	MERCADOS CENTRALES DE ABASTECIMIENTO, S.A.	48,65	48,65
MERCADOS CENTRALES DE ABASTECIMIENTO DE SANTIAGO, S.A. (8).	MERCADOS CENTRALES DE ABASTECIMIENTO, S.A.	49,00	49,00
MERCADOS CENTRALES DE ABASTECIMIENTO DE SEVILLA, S.A. (8) .	MERCADOS CENTRALES DE ABASTECIMIENTO, S.A.	48,19	48,19
MERCADOS CENTRALES DE ABASTECIMIENTO DE TENERIFE, S.A. (6)	MERCADOS CENTRALES DE ABASTECIMIENTO, S.A.	40,74	40,74
MERCADOS CENTRALES DE ABASTECIMIENTO DE VALENCIA, S.A. (8) .	MERCADOS CENTRALES DE ABASTECIMIENTO, S.A.	48,83	48,83
MERCADOS CENTRALES DE ABASTECIMIENTO DE ZARAGOZA, S.A. (8) .	MERCADOS CENTRALES DE ABASTECIMIENTO, S.A.	48,80	48,80
METARNHEL, S.A.	SOCIEDAD PARA EL DESARROLLO INDUSTRIAL DE EXTREMADURA, S.A.	14,80	9,22

Empresa participada	Sociedad pública titular	Porcentaje Nominal	Porcentaje Efectivo
MINICENTRALES DEL TAJO, S.A.	INSTITUTO PARA LA DIVERSIFICACION Y AHORRO DE LA ENERGIA	20,00	20,00
MOLDURERA CASTELLANA, S.A.	SOCIEDAD PARA EL DESARROLLO INDUSTRIAL DE CASTILLA-LA MANCHA, S.A.	42,10	21,47
MONESAL, S.A.	FONDICO FONDO DE CAPITAL RIESGO	21,82	21,82
	FONDO EURO-ICO, FONDO DE CAPITAL RIESGO	18,18	18,18
		-----	-----
		40,00	40,00
MOUSSAHAMA	COMPAÑIA ESPAÑOLA DE FINANCIACION DEL DESARROLLO COFIDES, S.A.	15,36	9,38
MULTIPROPIETARIA GALLEGA, S.A.	FONDICO FONDO DE CAPITAL RIESGO	40,00	40,00
MUPRESPA	IZAR CONSTRUCCIONES NAVALES, S.A.	0,00	0,00
	HULLERAS DEL NORTE S.A.	0,00	0,00
		-----	-----
		0,00	0,00
Ñ AILELL, S.L	SOCIEDAD PARA EL DESARROLLO INDUSTRIAL DE EXTREMADURA, S.A.	25,00	15,57
NATURAL CLIMATE SYSTEM, S.A.	INSTITUTO PARA LA DIVERSIFICACION Y AHORRO DE LA ENERGIA	10,00	10,00
NAUTIC TARRAGONA, S.A.	AUTORIDAD PORTUARIA DE TARRAGONA	35,00	35,00
NAVALIPS, S.A.	ASTILLEROS ESPAÑOLES, S.A.	50,00	50,00
NAVARRA DE SUELO INDUSTRIAL, S.A. (2)	S. E. P. E.S. ENTIDAD PUBLICA EMPRESARIAL DE SUELO	14,29	14,29
NAVIERA AZNAR	COMPAÑIA TRASMEDITERRANEA, S.A.	0,00	0,00
NECSOREN	RED NACIONAL DE FERROCARRILES ESPAÑOLES	40,00	40,00
NESTLE	INDUSTRIAL RE, S.A.	0,00	0,00
NETINEX S.A.	SOCIEDAD ASTURIANA DE DIVERSIFICACIÓN MINERA, S.A.	40,00	40,00
NEWCOMAR, S.L.	SOCIEDAD ESTATAL DE PARTICIPACIONES INDUSTRIALES	20,00	20,00
NH HOTELES	MUSINI VIDA, S.A. DE SEGUROS Y REASEGUROS	0,00	0,00

Empresa participada	Sociedad pública titular	Porcentaje Nominal	Porcentaje Efectivo
NIJAR NATURA S.L.	EMPRESA DE TRANSFORMACION AGRARIA, S.A.	2,00	2,00
NOKIA	CONSORCIO DE COMPENSACION DE SEGUROS	0,01	0,01
NORDIX, S.A.	FONDICO FONDO DE CAPITAL RIESGO	27,92	27,92
NORMOLYPHARMA, S.A.	MOLYPHARMA, S.A.	45,00	22,95
NOVA ICARIA, S.A. EN LIQUIDACION	NISA HOL, S.A.	40,00	20,40
NOVAMOR,S.A.	EMPRESA NACIONAL PARA EL DESARROLLO DE LA INDUSTRIA ALIMENTARIA, S.A.	33,00	33,00
NUESTRA SEÑORA VIRGEN DE LA MONTAÑA, S.L	SOCIEDAD PARA EL DESARROLLO INDUSTRIAL DE EXTREMADURA, S.A.	32,05	19,96
NUEVOS ESPACIOS COMERCIALES, S.A.	RED NACIONAL DE FERROCARRILES ESPAÑOLES	40,00	40,00
ORANGE	CONSORCIO DE COMPENSACION DE SEGUROS	0,01	0,01
PALAU TECNOLOGIA CERAMICA, S.A.	SOCIEDAD PARA EL DESARROLLO INDUSTRIAL DE CASTILLA-LA MANCHA, S.A.	18,74	9,56
PANREAC QUIMICA, S.A.	FONDICO FONDO DE CAPITAL RIESGO	4,41	4,41
	FONDO EURO-ICO, FONDO DE CAPITAL RIESGO	4,41	4,41
		-----	-----
		8,82	8,82
PARC EOLIC BAIX EBRE, S.A.(2)	INSTITUTO PARA LA DIVERSIFICACION Y AHORRO DE LA ENERGIA	25,33	25,33
PARC TECNOLOGIC WTC CORNELLA, S.A.	WORLD TRADE CENTER BARCELONA, S.A.	9,00	6,12
PARQUE EMPRESARIAL DE CANTABRIA, S.L. (3)	INFOINVEST, S.A.	48,00	48,00
PARQUE EMPRESARIAL SAGUNTO, S.L.	INFOINVEST, S.A.	50,00	50,00
PARQUE EMPRESARIAL Y TECNOLOGICO MARISMAS DEL PALMONES, S.A. (8)	CONSORCIO DE LA ZONA FRANCA DE CÁDIZ	49,60	49,60
	INMOBILIARIA DE LA ZONA FRANCA DE CÁDIZ S.L.	0,40	0,40
		-----	-----
		50,00	50,00
PARQUE EÓLICO ALTO DEL VOLTOYA, S.A.	INSTITUTO PARA LA DIVERSIFICACION Y AHORRO DE LA ENERGIA	7,50	7,50

Empresa participada	Sociedad pública titular	Porcentaje Nominal	Porcentaje Efectivo
PARQUE EOLICO ASCOY S.A.	INSTITUTO PARA LA DIVERSIFICACION Y AHORRO DE LA ENERGIA	18,50	18,50
PARQUE EOLICO DE MALPICA, S.A.	INSTITUTO PARA LA DIVERSIFICACION Y AHORRO DE LA ENERGIA	27,19	27,19
PARQUE EÓLICO MEDINA SIDONIA, S.A.	INSTITUTO PARA LA DIVERSIFICACION Y AHORRO DE LA ENERGIA	20,00	20,00
PARQUE FAUNISTICO DE LOS PIRINEOS	SOCIEDAD PARA EL DESARROLLO INDUSTRIAL DE ARAGON, S.A.	9,09	4,64
PARQUE MARITIMO DE SANTA CRUZ DE TENERIFE (8)	AUTORIDAD PORTUARIA DE SANTA CRUZ DE TENERIFE	50,00	50,00
PARQUES EOLICOS GAVIOTA, S.A. (2)	INSTITUTO PARA LA DIVERSIFICACION Y AHORRO DE LA ENERGIA	30,00	30,00
PATENTES FAC, S.A.	SOCIEDAD PARA EL DESARROLLO INDUSTRIAL DE CASTILLA-LA MANCHA, S.A.	28,10	14,33
PAUNI	SOCIEDAD PARA EL DESARROLLO INDUSTRIAL DE ARAGON, S.A.	3,61	1,84
PEQUEÑOS Y MEDIANOS ASTILLEROS S.A.	IZAR CONSTRUCCIONES NAVALES, S.A.	7,00	7,00
PERSEIDA BELLEZA, S.A.	SOCIEDAD PARA EL DESARROLLO INDUSTRIAL DE EXTREMADURA, S.A.	10,41	6,48
PFIZER INC	INDUSTRIAL RE, S.A.	0,00	0,00
PHILIPS	CONSORCIO DE COMPENSACION DE SEGUROS	0,01	0,01
PHOSPHATES DE FOSBUCRAA, S.A.	SOCIEDAD ESTATAL DE PARTICIPACIONES INDUSTRIALES	35,00	35,00
PINAULT-PINTEMPS	INDUSTRIAL RE, S.A.	0,00	0,00
PLASTICOS Y CARTONAJES SANTA MARTA, S.A.	SOCIEDAD PARA EL DESARROLLO INDUSTRIAL DE EXTREMADURA, S.A.	6,25	3,89
POLIGAS AMBIENTE, S.L.	INSTITUTO PARA LA DIVERSIFICACION Y AHORRO DE LA ENERGIA	15,00	15,00
PORTIC BARCELONA, S.A.	AUTORIDAD PORTUARIA DE BARCELONA	25,18	25,18
PRINCIPE PIO GESTION	RED NACIONAL DE FERROCARRILES ESPAÑOLES	5,00	5,00
PROCED.CERAMICOS DE FUNDICION S.A.	SOCIEDAD ASTURIANA DE DIVERSIFICACIÓN MINERA, S.A.	32,00	32,00
PRODUCCIONES ENERGÉTICAS ASTURIANAS, S.L.	INSTITUTO PARA LA DIVERSIFICACION Y AHORRO DE LA ENERGIA	30,00	30,00
PROEMAR	SOCIEDAD PARA EL DESARROLLO INDUSTRIAL DE ARAGON, S.A.	16,75	8,54

Empresa participada	Sociedad pública titular	Porcentaje Nominal	Porcentaje Efectivo
PROFESIONALES DEL CAMPO, S.L.	EXPASA AGRICULTURA Y GANADERÍA, S.A.	40,00	40,00
PROMOCION Y DESARROLLO, S.A.	GRUAS Y UTILLAJES, S.A.	0,31	0,31
PROMOCION Y EXPLOTACION HIDRAULICA	GRUAS Y UTILLAJES, S.A.	43,00	43,00
PROMOCIONES RESIDENCIALES SOFETRAL, S.A.	RED NACIONAL DE FERROCARRILES ESPAÑOLES	40,00	40,00
PROTER&GAMBLE	INDUSTRIAL RE, S.A.	0,00	0,00
PROVISIONES GENERICAS	SOCIEDAD PARA EL DESARROLLO INDUSTRIAL DE ARAGON, S.A.	0,00	0,00
PROYDESA	SOCIEDAD PARA EL DESARROLLO INDUSTRIAL DE EXTREMADURA, S.A.	9,52	5,93
PROYEX TELECOM	SOCIEDAD PARA EL DESARROLLO INDUSTRIAL DE ARAGON, S.A.	20,00	10,20
PUERTAS DOCAVI, S.A.	SOCIEDAD PARA EL DESARROLLO INDUSTRIAL DE CASTILLA-LA MANCHA, S.A.	2,66	1,35
PUERTO SECO SANTANDER-EBRO, S.A.	AUTORIDAD PORTUARIA DE SANTANDER	12,50	12,50
PULEVA BIOTECH	MUSINI, S. A. DE SEGUROS Y REASEGUROS	0,00	0,00
	ALIMENTOS Y ACEITES, S.A.	0,00	0,00
		-----	-----
		0,00	0,00
QUALLITY FOOD, S.A.	SOCIEDAD GENERAL DE LA BAHÍA DE CÁDIZ, S.A.	5,00	5,00
RAESA	AEROPUERTOS ESPAÑOLES Y NAVEGACION AEREA	48,99	48,99
RAPIVIA	INGENIERIA Y ECONOMIA DEL TRANSPORTE, S.A.	0,00	0,00
RECITERMIA, S.A.	EMPRESA PARA LA GESTION DE RESIDUOS INDUSTRIALES, S.A.	33,30	33,30
RECUPERACION DE ENERGIA, S.A.	INSTITUTO PARA LA DIVERSIFICACION Y AHORRO DE LA ENERGIA	33,00	33,00
RED ELECTRICA DE ESPAÑA, S.A.	SOCIEDAD ESTATAL DE PARTICIPACIONES INDUSTRIALES	28,50	28,50
	CONSORCIO DE COMPENSACION DE SEGUROS	0,12	0,12
	MUSINI, S. A. DE SEGUROS Y REASEGUROS	0,00	0,00
		-----	-----

Empresa participada	Sociedad pública titular	Porcentaje Nominal	Porcentaje Efectivo
		28,62	28,62
REINTEGRA, S.A.	COMPAÑIA ESPAÑOLA DE SEGUROS DE CREDITO A LA EXPORTACION, S.A.	45,00	22,73
RENTAPEX	RED NACIONAL DE FERROCARRILES ESPAÑOLES	40,00	40,00
RENFOSUNA	RED NACIONAL DE FERROCARRILES ESPAÑOLES	40,00	40,00
RENFURBIS, S.A.	RED NACIONAL DE FERROCARRILES ESPAÑOLES	40,00	40,00
REPSOL COMERCIAL PRODUCTOS PETROLIFEROS S.A.	REPSOL YPF	100,00	0,09
REPSOL YPF	CONSORCIO DE COMPENSACION DE SEGUROS	0,06	0,06
	MUSINI, S. A. DE SEGUROS Y REASEGUROS	0,03	0,03
	INDUSTRIAL RE, S.A.	0,00	0,00
	MUSINI VIDA, S.A. DE SEGUROS Y REASEGUROS	0,00	0,00
		-----	-----
		0,09	0,09
RESIDENCIAL R.B., S.L.	SOCIEDAD PARA EL DESARROLLO INDUSTRIAL DE EXTREMADURA, S.A.	40,00	24,92
RESIDENCIAL LANGA	RED NACIONAL DE FERROCARRILES ESPAÑOLES	40,00	40,00
RESIDUOS DE MELILLA, S.A. (2).	EMPRESA PARA LA GESTION DE RESIDUOS INDUSTRIALES, S.A.	50,00	50,00
RIESGOS MEDIOAMBIENTALES	CONSORCIO DE COMPENSACION DE SEGUROS	3,62	3,62
RIO HOSTERIA DECORACIÓN	SOCIEDAD PARA EL DESARROLLO INDUSTRIAL DE EXTREMADURA, S.A.	33,25	20,71
RIO TINTO FRUIT, S.A.	FONDICO FONDO DE CAPITAL RIESGO	9,22	9,22
RIOGLASS ASTUR S.A.	SOCIEDAD ASTURIANA DE DIVERSIFICACIÓN MINERA, S.A.	49,00	49,00
ROYAL DUTCH	INDUSTRIAL RE, S.A.	0,00	0,00
ROYAL DUTCH PETROL	CONSORCIO DE COMPENSACION DE SEGUROS	0,01	0,01
RWE	CONSORCIO DE COMPENSACION DE SEGUROS	0,01	0,01

Empresa participada	Sociedad pública titular	Porcentaje Nominal	Porcentaje Efectivo
S. B. APARCAMIENTOS, S.L.	EMPRESA NACIONAL DE INNOVACION, S.A.	22,50	22,50
S.A. DE ELECTRONICA SUBMARINA	SAES CAPITAL, S.A.	51,00	26,01
SAINSEL	SAES CAPITAL, S.A.	50,00	25,50
SALVAMENTO MINAS	HULLERAS DEL NORTE S.A.	5,80	5,80
SAMAHI	RED NACIONAL DE FERROCARRILES ESPAÑOL	26,00	26,00
SAN PAOLO	CONSORCIO DE COMPENSACION DE SEGUROS	0,02	0,02
SCHLUMBERGER LTD	INDUSTRIAL RE, S.A.	0,00	0,00
SDAD. RECUPERACION ARTESANIA RIOPAR, S.A.(5)	SOCIEDAD PARA EL DESARROLLO INDUSTRIAL DE CASTILLA-LA MANCHA, S.A.	44,40	22,64
SECREX, COMPAÑIA DE SEGUROS DE CREDITO Y GARANTIAS, S.A.	COMPAÑIA ESPAÑOLA DE SEGUROS DE CREDITO A LA EXPORTACION, S.A.	65,20	32,93
SEF VALLE DEL EBRO	SOCIEDAD PARA EL DESARROLLO INDUSTRIAL DE ARAGON, S.A.	9,81	5,00
SEGUREXPO DE COLOMBIA, S.A.	COMPAÑIA ESPAÑOLA DE SEGUROS DE CREDITO A LA EXPORTACION, S.A.	47,77	24,13
SERSONALON S.A.	SOCIEDAD ASTURIANA DE DIVERSIFICACIÓN MINERA, S.A.	36,36	36,36
SERVICIOS DOCUMENTALES DE ANDALUCIA, S.L.	CONSORCIO DE LA ZONA FRANCA DE CÁDIZ	50,00	50,00
SERVIPOORT ANDALUCÍA, S.A.	PORTEL SERVICIOS TELEMATICOS, S.A.	26,00	13,26
	AUTORIDAD PORTUARIA DE BAHIA DE CADIZ	13,00	13,00
	AUTORIDAD PORTUARIA DE SEVILLA	13,00	13,00
	COMPAÑIA TRASMEDITERRANEA, S.A.	1,00	0,95
	CONSORCIO DE LA ZONA FRANCA DE CÁDIZ	1,00	1,00
		-----	-----
		54,00	41,21
SERVIPORT CANARIAS, S.A.	PORTEL SERVICIOS TELEMATICOS, S.A.	25,00	12,75
SEVILLA SEED CAPITAL, SOCIEDAD DE CAPITAL RIESGO	SOCIEDAD ESTATAL DE GESTION DE ACTIVOS, S.A.	1,70	1,70

Empresa participada	Sociedad pública titular	Porcentaje Nominal	Porcentaje Efectivo
SIDERÚRGICA DEL TUBO SOLDADO, S.A.	GRUAS Y UTILLAJES, S.A.	43,00	43,00
SIEMENS AG	CONSORCIO DE COMPENSACION DE SEGUROS	0,01	0,01
SIRUSA	INSTITUTO PARA LA DIVERSIFICACION Y AHORRO DE LA ENERGIA	40,00	40,00
SISTEMAS DE PROTECCION DEL COMERCIO ELECTRONICO, S.A.	COMPAÑIA ESPAÑOLA DE SEGUROS DE CREDITO A LA EXPORTACION, S.A.	96,67	48,83
SISTEMAS DE REDUCCION ,S.A.	EMPRESA PARA LA GESTION DE RESIDUOS INDUSTRIALES, S.A.	40,00	40,00
SISTEMAS ELECTROMECCERTIFICADOS S.A.	SOCIEDAD ASTURIANA DE DIVERSIFICACIÓN MINERA, S.A.	24,00	24,00
SISTEMAS ENERGETICOS LA PLANA S.A.	INSTITUTO PARA LA DIVERSIFICACION Y AHORRO DE LA ENERGIA	10,00	10,00
SLISA	RED NACIONAL DE FERROCARRILES ESPAÑOLES	35,00	35,00
SOCIBER	IZAR CONSTRUCCIONES NAVALES, S.A.	50,00	50,00
SOCIEDAD AEROPORTUARIA DE LA COSTA, S.A.	AENA DESARROLLO INTERNACIONAL, S.A.	37,96	37,96
SOCIEDAD ASTURIANA DE ESTUDIOS ECONOMICOS E INDUSTRIALES, S.A. (2) .	HULLERAS DEL NORTE S.A.	3,53	3,53
SOCIEDAD DE ESTUDIOS Y EXPLOTACION DE MATERIAL DE TRANSPORTES, S.A.	RED NACIONAL DE FERROCARRILES ESPAÑOLES	36,00	36,00
SOCIEDAD DE FOMENTO E INVERSIONES DE TENERIFE,S.A. (6)	AUTORIDAD PORTUARIA DE SANTA CRUZ DE TENERIFE	20,00	20,00
SOCIEDAD DE GESTIÓN DE RECURSOS ENERGÉTICOS, S.A.	INSTITUTO PARA LA DIVERSIFICACION Y AHORRO DE LA ENERGIA	49,00	49,00
SOCIEDAD DE PROMOCION ECONOMICA DE GRAN CANARIA	AUTORIDAD PORTUARIA DE LAS PALMAS	26,75	26,75
SOCIEDAD DE PROMOCION Y EQUIPAMIENTO DEL SUELO DE LORCA (3)	S. E. P. E.S. ENTIDAD PUBLICA EMPRESARIAL DE SUELO	46,75	46,75
SOCIEDAD EOLICA DE ANDALUCIA, S.A.	INSTITUTO PARA LA DIVERSIFICACION Y AHORRO DE LA ENERGIA	6,67	6,67
SOCIEDAD EOLICA L'ENDERROCADA, S.A.	INSTITUTO PARA LA DIVERSIFICACION Y AHORRO DE LA ENERGIA	10,00	10,00
SOCIEDAD EOLICA LOS LANCES, S.A.	INSTITUTO PARA LA DIVERSIFICACION Y AHORRO DE LA ENERGIA	20,00	20,00
SOCIEDAD ESPAÑOLA DE PRODUCCIÓN DE ROSAS, S.A.	SOCIEDAD PARA EL DESARROLLO INDUSTRIAL DE EXTREMADURA, S.A.	25,00	15,57
SOCIEDAD ESPAÑOLA DE REVESTIMIENTOS DE TUBOS, S.L.	GRUAS Y UTILLAJES, S.A.	33,00	33,00

Empresa participada	Sociedad pública titular	Porcentaje Nominal	Porcentaje Efectivo
SOCIEDAD GESTORA DE FONDOS DE CAPITAL RIESGO, S.A.(5)	GRUAS Y UTILLAJES, S.A.	1,80	1,80
SOCIEDAD HISPANO MEXICANA DE RECICLAJES, S.A.	SOCIEDAD PARA EL DESARROLLO INDUSTRIAL DE CASTILLA-LA MANCHA, S.A.	25,10	12,80
SOCIEDAD INVESTIGACION Y EXPLOTACION MINERA DE CASTILLA Y LEON, S.A. (2)	MINAS DE ALMADEN Y ARRAYANES, S.A.	25,00	0,00
SOCIEDAD PARA EL DESARROLLO DE LA COMARCAS MINERAS, S.A.	HULLERAS DEL NORTE S.A.	50,00	50,00
SOCIEDAD PARA LA PROMOCION DEL AEROPUERTO INTERNACIONAL DE ZARAGOZA, S.A. (3)	CENTROS LOGISTICOS AEROPORTUARIOS, S.A.	20,00	20,00
SOCIEDAD PROMOCIÓN PLAN ESPECIAL DEL PUERTO DE MALAGA, S.A.	AUTORIDAD PORTUARIA DE MALAGA	45,04	45,04
SOCIETE GENERAL PARIS	INDUSTRIAL RE, S.A.	0,00	0,00
SOCIETE GENERALE	CONSORCIO DE COMPENSACION DE SEGUROS	0,01	0,01
SODEXHO ALLIANCE	INDUSTRIAL RE, S.A.	0,00	0,00
SOFINSA, SCR	DIRECCIÓN GENERAL DEL PATRIMONIO DEL ESTADO	9,93	9,93
SONY CORP	INDUSTRIAL RE, S.A.	0,00	0,00
SOTAVENTO GALICIA, S.A.	INSTITUTO PARA LA DIVERSIFICACION Y AHORRO DE LA ENERGIA	20,50	20,50
SPANISH CRUISE LINE, S.A.	COMPAÑIA TRASMEDITERRANEA, S.A.	33,33	31,74
SUELO URBANO DE EXTREMADURA, S.A.	SOCIEDAD PARA EL DESARROLLO INDUSTRIAL DE EXTREMADURA, S.A.	14,23	8,86
SUEZ LYONNAISE	CONSORCIO DE COMPENSACION DE SEGUROS	0,02	0,02
SURVEILLANCE MARITIME, S.A.	IZAR CONSTRUCCIONES NAVALES, S.A.	10,00	10,00
TALCEL INVERSIONES, S.A.	EMPRESA NACIONAL DE AUTOPISTAS, S.A.	9,00	9,00
TCC PUERTO SECO, S.A.	CENTRO INTERMODAL DE LOGISTICA, S.A.	10,73	8,69
	AUTORIDAD PORTUARIA DE BILBAO	7,00	7,00
	SOCIEDAD PARA EL DESARROLLO INDUSTRIAL DE CASTILLA-LA MANCHA, S.A.	5,00	2,55
	AUTORIDAD PORTUARIA DE SANTANDER	5,00	5,00
		-----	-----

Empresa participada	Sociedad pública titular	Porcentaje Nominal	Porcentaje Efectivo
		27,73	23,24
TEKNIA	SOCIEDAD PARA EL DESARROLLO INDUSTRIAL DE ARAGON, S.A.	4,78	2,44
TELECOM ITALIA	CONSORCIO DE COMPENSACION DE SEGUROS	0,01	0,01
TELEDETECCIÓN APLICADA, S.A. (EN LIQUIDACIÓN)	MINAS DE ALMADEN Y ARRAYANES, S.A.	50,00	50,00
TELEFONICA MOVILES	MUSINI, S. A. DE SEGUROS Y REASEGUROS	0,00	0,00
	CONSORCIO DE COMPENSACION DE SEGUROS	0,00	0,00
	MUSINI VIDA, S.A. DE SEGUROS Y REASEGUROS	0,00	0,00
		-----	-----
		0,00	0,00
TELEFONICA, S.A.	CONSORCIO DE COMPENSACION DE SEGUROS	0,06	0,06
	MUSINI, S. A. DE SEGUROS Y REASEGUROS	0,01	0,01
	SOCIEDAD ESTATAL DE PARTICIPACIONES INDUSTRIALES	0,00	0,00
	INDUSTRIAL RE, S.A.	0,00	0,00
	MUSINI VIDA, S.A. DE SEGUROS Y REASEGUROS	0,00	0,00
		-----	-----
		0,07	0,07
TELPORT INTERNACIONAL	SOCIEDAD PARA EL DESARROLLO INDUSTRIAL DE ARAGON, S.A.	13,63	6,95
TERMICA AFAP, S.A.	SOCIEDAD PARA EL DESARROLLO INDUSTRIAL DE CASTILLA-LA MANCHA, S.A.	44,90	22,90
TERMINAL DE CARGA RODADA CANARIAS, S.A.	COMPAÑIA TRASMEDITERRANEA, S.A.	49,00	46,67
TERMINAL MARÍTIMA ZARAGOZA, S.L.	AUTORIDAD PORTUARIA DE BARCELONA	15,00	15,00
TERMINAL POLIVALENTE PTO. DE CADIZ, S.A.	COMPAÑIA TRASMEDITERRANEA, S.A.	36,50	34,76
TERPOVAL, S.A.	COMPAÑIA TRASMEDITERRANEA, S.A.	50,00	47,62
TERRA NETWORKS, S.A	CONSORCIO DE COMPENSACION DE SEGUROS	0,01	0,01

Empresa participada	Sociedad pública titular	Porcentaje Nominal	Porcentaje Efectivo
TERRALBINA	RED NACIONAL DE FERROCARRILES ESPAÑOLAS	40,00	40,00
TEZAL, AGRUPACION DE EMPRESAS	PRERREDUCIDOS INTEGRADOS DEL SUROESTE DE ESPAÑA, S.A.	50,00	50,00
TILE-STONE, S.A.	EMPRESA NACIONAL DE INNOVACION, S.A.	10,00	10,00
TIREA	MUSINI, S. A. DE SEGUROS Y REASEGUROS	5,00	4,91
	CONSORCIO DE COMPENSACION DE SEGUROS	5,00	5,00
		-----	-----
		10,00	9,91
TOTAL FINA ELF	INDUSTRIAL RE, S.A.	0,00	0,00
TOTALFINA	CONSORCIO DE COMPENSACION DE SEGUROS	0,01	0,01
TPI	MUSINI, S. A. DE SEGUROS Y REASEGUROS	0,00	0,00
TRANSPORTES FERROVIARIOS ESPECIALES, S.A.	RED NACIONAL DE FERROCARRILES ESPAÑOLAS	20,00	20,00
TRICEFALO, S.A.	RED NACIONAL DE FERROCARRILES ESPAÑOLAS	40,00	40,00
TUBOS NEUPEX, S.A.	SOCIEDAD PARA EL DESARROLLO INDUSTRIAL DE CASTILLA-LA MANCHA, S.A.	40,00	20,40
TURBO 2000	SOCIEDAD ESTATAL DE PARTICIPACIONES INDUSTRIALES	50,00	50,00
TURON SISTEMAS INTEGRALES PUBLICITARIOS S.A.	SOCIEDAD ASTURIANA DE DIVERSIFICACIÓN MINERA, S.A.	48,00	48,00
TYRENE, S.A.	CIREX, S.A.	25,60	13,06
U. EUROPEA DE INVERSIONES	MUSINI VIDA, S.A. DE SEGUROS Y REASEGUROS	0,00	0,00
UNICREDITO ITALIANO	CONSORCIO DE COMPENSACION DE SEGUROS	0,01	0,01
UNIÓN EUROPEA DE INVERSIONES	MUSINI, S. A. DE SEGUROS Y REASEGUROS	0,03	0,03
UNION FENOSA	MUSINI, S. A. DE SEGUROS Y REASEGUROS	0,02	0,02
	CONSORCIO DE COMPENSACION DE SEGUROS	0,02	0,02
	MUSINI VIDA, S.A. DE SEGUROS Y REASEGUROS	0,00	0,00
		-----	-----

Empresa participada	Sociedad pública titular	Porcentaje Nominal	Porcentaje Efectivo
		0,04	0,04
URALITA	MUSINI, S. A. DE SEGUROS Y REASEGUROS	0,22	0,22
VALLEHERMOSO	MUSINI, S. A. DE SEGUROS Y REASEGUROS	0,07	0,07
	CONSORCIO DE COMPENSACION DE SEGUROS	0,02	0,02
		-----	-----
		0,09	0,09
VEGENAT, S.A.	SOCIEDAD PARA EL DESARROLLO INDUSTRIAL DE EXTREMADURA, S.A.	38,46	23,96
VI UNIVERSAL	INDUSTRIAL RE, S.A.	0,00	0,00
VIAS Y DESARROLLOS URBANOS, S.A.	RED NACIONAL DE FERROCARRILES ESPAÑOLES	40,00	40,00
VITORIA INTERNATIONAL AIRPORT, S.A. (3)	CENTROS LOGISTICOS AEROPORTUARIOS, S.A.	20,00	20,00
VIVENDI	CONSORCIO DE COMPENSACION DE SEGUROS	0,01	0,01
VIVENDI ENVIRONMENT	INDUSTRIAL RE, S.A.	0,00	0,00
VIVERO ARBOLES DE ASTURIAS, S.A.	HULLERAS DEL NORTE S.A.	17,00	17,00
VUELOS INTERNACIONALES DE VACACIONES, S.A.	COFIVACASA, S.A.	0,53	0,53
WENDYD RAIL, S.A.	COMERCIAL DEL FERROCARRIL, S.A.	25,00	25,00
WESTINGHOUSE TECHNOLOGY SYSTEMS, S.A.	EQUIPOS NUCLEARES, S.A.	30,00	30,00
WORLD FISH SITE S.A.	CONSORCIO DE LA ZONA FRANCA DE VIGO	16,03	16,03
WORLD TELEPORT CENTER SANTANDER, S.A.	AUTORIDAD PORTUARIA DE SANTANDER	25,00	25,00
WORLD TRADE CENTER MALAGA, S.A.	WORLD TRADE CENTER BARCELONA, S.A.	70,00	47,62
ZABALGARBI, S.A.	INSTITUTO PARA LA DIVERSIFICACION Y AHORRO DE LA ENERGIA	10,00	10,00
ZARDOYA OTIS	MUSINI, S. A. DE SEGUROS Y REASEGUROS	0,01	0,01
	MUSINI VIDA, S.A. DE SEGUROS Y REASEGUROS	0,00	0,00
		-----	-----

Empresa participada	Sociedad pública titular	Porcentaje Nominal	Porcentaje Efectivo
ZELTIA, S.A.		0,01	0,01
	CONSORCIO DE COMPENSACION DE SEGUROS	0,08	0,08
	FONDICO FONDO DE CAPITAL RIESGO	0,00	0,00
	FONDO EURO-ICO, FONDO DE CAPITAL RIESGO	0,00	0,00
		----- 0,08	----- 0,08

- (2) Sociedad pública de ámbito autonómico participada por el Sector público estatal
- (3) Sociedad pública de ámbito autonómico participada por otras Administraciones territoriales y el Sector público estatal
- (5) Sociedad pública de ámbito provincial participada por el Sector público estatal
- (6) Sociedad pública de ámbito provincial participada por otras Administraciones territoriales y el Sector público estatal
- (8) Sociedad pública de ámbito municipal participada por el Sector público estatal
- (9) Sociedad pública de ámbito municipal participada por otras Administraciones territoriales y el Sector público estatal

6.2. PARTICIPACIONES MINORITARIAS DEL S.P.E. TERRITORIAL

Empresa participada	Sociedad pública titular	Porcentaje Nominal	Porcentaje Efectivo Territorial
A.G.CEMENTOS BALBOA, S.A.	SOCIEDAD DE FOMENTO INDUSTRIAL DE EXTREMADURA, S.A.	20,00	19,06
ACEITES COOSUR, S.A.	SOCIEDAD PARA LA PROMOCION Y RECONVERSION ECONOMICA DE ANDALUCIA S.A.	1,38	1,38
ACERIA COMPACTA DE VIZCAYA, S.A.	SOCIEDAD DE CAPITAL DESARROLLO DE EUSKADI, S.A. (1) .	10,00	10,00
ACORDE, S.L.	SOCIEDAD PARA EL DESARROLLO REGIONAL DE CANTABRIA, S.A.	25,00	12,75
ACUINOVA ANDALUCIA, S.L.	SOCIEDAD PARA LA PROMOCION Y RECONVERSION ECONOMICA DE ANDALUCIA S.A.	29,93	29,93
ADOBINVE, S.A.	EMPRESA DE PROMOCIO I LOCALITZACIO INDUSTRIAL DE CATALUNYA, S.A.	30,00	30,00
AE HOSPITAL VALL D'HEBRON, AIE	ENERGETICA D'INSTALLACIONS SANITARIES, S.A.	12,50	12,50
AEH UNIV. GERNMANS TRIAS I PUJOL, AIE	ENERGETICA D'INSTALLACIONS SANITARIES, S.A.	50,00	50,00
AEROPUERTOS DE LA REGION DE MURCIA S.A.	INSTITUTO DE FOMENTO DE LA REGION DE MURCIA	12,50	12,50
AGROCAJA S.A.	JUNTA DE COMUNIDADES DE CASTILLA-LA MANCHA	34,05	34,05
AGROCOLOR, S.L.	EMPRESA PUBLICA PARA EL DESARROLLO AGRARIO Y PESQUERO DE ANDALUCIA, S.A.	33,33	33,33
AGROVEGETAL, S.A.	EMPRESA PUBLICA PARA EL DESARROLLO AGRARIO Y PESQUERO DE ANDALUCIA, S.A.	20,00	20,00
AGRUPACIÓ ENERGÉTICA HOSPITAL ARNAU DE VILANOVA, AIE	ENERGETICA D'INSTALLACIONS SANITARIES, S.A.	50,00	50,00
AGRUPACIÓ ENERGÉTICA HOSPITAL GENERAL DE GRANOLLERS, AIE	ENERGETICA D'INSTALLACIONS SANITARIES, S.A.	50,00	50,00
AGRUPACIÓ ENERGÉTICA HOSPITAL JOAN XXIII DE TARRAGONA, AIE	ENERGETICA D'INSTALLACIONS SANITARIES, S.A.	50,00	50,00
AGRUPACIÓ ENERGÉTICA HOSPITAL JOSEP TRUETA DE GIRONA, AIE	ENERGETICA D'INSTALLACIONS SANITARIES, S.A.	50,00	50,00

Empresa participada	Sociedad pública titular	Porcentaje Nominal	Porcentaje Efectivo Territorial
AGRUPACIÓ ENERGÈTICA HOSPITAL RESIDENCIA SANT CAMIL, AIE	ENERGETICA D'INSTALLACIONS SANITARIES, S.A.	50,00	50,00
AGRUPACIÓN DE INTERÉS ECONÓMICO CENTRO SUPERIOR DE INVESTIGACIÓN DEL AUTOMÓVIL Y DE LA SEGURIDAD VIAL	INSPECCION TECNICA DE VEHICULOS, S.A.	50,00	50,00
AGUAS JAEN, S.A.	DIPUTACIÓN PROVINCIAL DE JAEN	40,00	40,00
AGUAS TORRELAVEGA, S.A.	AYUNTAMIENTO DE TORRELAVEGA	49,00	49,00
AGYCA ASTURIAS, SA	SOCIEDAD PARA EL DESARROLLO DE LA COMARCAS MINERAS, S.A. (2)	16,00	4,33
AIGÜES DE GIRONA, SALT I SARRIA S.A.	AYUNTAMIENTO DE GERONA	14,00	14,00
AINTEC BAHÍA, S.A.	SOCIEDAD PARA LA PROMOCION Y RECONVERSION ECONOMICA DE ANDALUCIA S.A.	6,67	6,67
ALEVINES Y DORADAS, S.A.	SOCIEDAD PARA EL DESARROLLO ECONOMICO DE CANARIAS, S.A. (2)	20,00	11,19
ALFONSO GALLARDO FERRO MALLAS, S.A.	SOCIEDAD DE FOMENTO INDUSTRIAL DE EXTREMADURA, S.A.	39,99	38,10
ALPRINSA, S.A.	SOCIEDAD REGIONAL DE PROMOCION DEL PRINCIPADO DE ASTURIAS, S.A.	40,00	21,66
ALUMINIOS DEL MAESTRE, S.A.	SOCIEDAD DE FOMENTO INDUSTRIAL DE EXTREMADURA, S.A.	33,17	31,60
ANDALUCÍA 21, FONDO DE CAPITAL RIESGO	INSTITUTO DE FOMENTO DE ANDALUCIA	50,00	50,00
ANDALUCIA AEROESPACIAL, S.A.	SOCIEDAD PARA LA PROMOCION Y RECONVERSION ECONOMICA DE ANDALUCIA S.A.	49,63	49,63
ANDALUCIA CARGO, S.A.	EMPRESA PUBLICA PARA EL DESARROLLO AGRARIO Y PESQUERO DE ANDALUCIA, S.A.	7,50	7,50
ANDALUCÍA DIGITAL MULTIMEDIA, S.A.	SOCIEDAD ANDALUZA PARA EL DESARROLLO DE LAS TELECOMUNICACIONES, S.A.	27,00	27,00
APLICACIONES CIENTÍFICAS Y TECNOLÓGICAS PARA LA INDUSTRIA, S.A.	SOCIEDAD PARA LA PROMOCION Y RECONVERSION ECONOMICA DE ANDALUCIA S.A.	20,00	20,00
APLICACIONES DE LA BIOMASA, S.A.	EMPRESA PUBLICA DE GESTION MEDIAMBIENTAL, S.A.	40,00	40,00

Empresa participada	Sociedad pública titular	Porcentaje Nominal	Porcentaje Efectivo Territorial
APLICACIONES Y TRATAMIENTOS DE LA MADERA, S.L.	EMPRESA PUBLICA DE GESTION MEDIAMBIENTAL, S.A.	45,00	45,00
APROVECHAMIENTO Y RECUPERACIÓN DE BIDONES Y ENVASE, S.L.	EMPRESA PUBLICA DE GESTION MEDIAMBIENTAL, S.A.	45,00	45,00
AQUALAND EXTREMADURA, S.A.	SOCIEDAD DE FOMENTO INDUSTRIAL DE EXTREMADURA, S.A.	32,67	31,13
ARC MEDITERRANÉEN DES TECHNOLOGIES G.E.I.E.	CENTRE D'INFORMACIO I DESENVOLUPAMENT EMPRESARIAL	14,29	14,29
ASISTENCIA ALUMINIO INDUSTRIAL, S.A.	SOCIEDAD REGIONAL DE PROMOCION DEL PRINCIPADO DE ASTURIAS, S.A.	37,12	20,10
ASOCIACION INTERNACIONAL DE CIUDADES EDUCADORAS	AYUNTAMIENTO DE LAS PALMAS DE GRAN CANARIA	0,00	0,00
ASTI ENERGÍA, S.A.	EFICIENCIA ENERGETICA, S.A.	17,50	17,50
ASTURGAR S.G.R.	SEDES, S.A.	0,14	0,07
	INSPECCION TECNICA DE VEHICULOS DE ASTURIAS, S.A.	0,00	0,00
		-----	-----
		0,14	0,07
ASTURIANA DE CARNES, S.A.	EMPRESA ASTURIANA DE SERVICIOS AGRARIOS, S.A.	27,42	16,58
AUDIOVISUAL SPORT, S.L.	TVC D'EDICIONS I PUBLICACIONS, S.A.	20,00	20,00
AUTORIDAD UNICA TRANSPORTE DE G.C.	AYUNTAMIENTO DE LAS PALMAS DE GRAN CANARIA	0,00	0,00
AUXIAGUA, S.A	EMPRESA GENERAL VALENCIANA DEL AGUA, S.A.	51,00	26,01
AVALMADRID, S.G.R.	INSTITUTO MADRILEÑO DE DESARROLLO	30,08	30,08
AVALUNIÓN, S.G.R.	DIPUTACIÓN PROVINCIAL DE JAEN	0,68	0,68

Empresa participada	Sociedad pública titular	Porcentaje Nominal	Porcentaje Efectivo Territorial
BAHÍA DE BIZKAIA ELECTRICIDAD, S.L.	ENTE VASCO DE LA ENERGIA	25,00	25,00
BAHÍA DE BIZKAIA GAS, S.L.	ENTE VASCO DE LA ENERGIA	25,00	25,00
BAIROS, S.A.	EMPRESA PUBLICA DE GESTION MEDIAMBIENTAL, S.A.	25,00	25,00
BALNEARIO DE ALANGE, S.A.	SOCIEDAD DE FOMENTO INDUSTRIAL DE EXTREMADURA, S.A.	17,50	16,67
BARCELONA EMPRÉN SCR, S.A.	AYUNTAMIENTO DE BARCELONA	29,27	29,27
BARCELONA HOLDING OLIMPICO, S.A.	AYUNTAMIENTO DE BARCELONA	49,00	49,00
BESANA PORTAL AGRARIO, S.A.	EMPRESA PUBLICA PARA EL DESARROLLO AGRARIO Y PESQUERO DE ANDALUCIA, S.A.	19,83	19,83
BIDEBARRI, S.L.	AYUNTAMIENTO DE OÑATE	50,00	50,00
BILBAO PLAZA FINANCIERA, S.A.	DIPUTACIÓN FORAL DE VIZCAYA	8,04	8,04
BIOENER, S.A.	ENTE VASCO DE LA ENERGIA	50,00	50,00
BIOMERUELO DE ENERGIA, S.A.	EMPRESA DE RESIDUOS DE CANTABRIA, S.A.	40,00	40,00
BITEL, S.A.	SERVICIOS FERROVIARIOS DE MALLORCA	5,00	5,00
BURTZENA EMPRESA PARKEA, S.A.	SPRILUR, S.A.	49,00	47,60
CABLE SUBMARINO DE CANARIAS, S.A.	SOCIEDAD PARA EL DESARROLLO ECONOMICO DE CANARIAS, S.A. (2)	20,87	11,67
CAMINOS JAEN, S.A.	DIPUTACIÓN PROVINCIAL DE JAEN	40,00	40,00
CANAL APRENDER, S.A.	SOCIEDAD PARA EL DESARROLLO ECONOMICO DE CANARIAS, S.A. (2)	20,00	11,19
CANAL METRO MADRID, S.A.	METRO DE MADRID, S.A. (7)	18,00	18,00

Empresa participada	Sociedad pública titular	Porcentaje Nominal	Porcentaje Efectivo Territorial
CANALES DE INFORMACION, S.L.	SOCIEDAD PARA EL DESARROLLO REGIONAL DE CANTABRIA, S.A.	20,93	10,67
CANARIAS CENTRO MUNDIAL DE EXPORTACION,	SOCIEDAD PARA EL DESARROLLO ECONOMICO DE CANARIAS, S.A. (2)	14,60	8,17
CANTABRA DE COMERCIO EXTERIOR, S.L.	SOCIEDAD PARA EL DESARROLLO REGIONAL DE CANTABRIA, S.A.	40,00	20,40
CANTABRA DE MATRICERIA, S.A.	SOCIEDAD PARA EL DESARROLLO REGIONAL DE CANTABRIA, S.A.	5,00	2,55
CAPITAL RIESGO DE LA COMUNIDAD DE MADRID,S.A. DE CAPITAL RIESGO	CENTRO DE TRANSPORTES DE COSLADA, S.A. (1) .	0,40	0,24
CARN ILLA, S.A.	SERVICIOS DE MEJORA AGRARIA, S.A.	33,41	33,41
CARTONES INSULARES, S.L.	SOCIEDAD PARA EL DESARROLLO ECONOMICO DE CANARIAS, S.A. (2)	33,33	18,64
CATALANA D'INICIATIVES, CRSA	AYUNTAMIENTO DE BARCELONA	10,45	10,45
	CENTRE D'INFORMACIO I DESENVOLUPAMENT EMPRESARIAL	10,45	10,45
		-----	-----
		20,90	20,90
CATALANA DE TELECOMUNICACIONS, SOCIETAT OPERADORA DE XARXES, S.A.	CENTRO DE TELECOMUNICACIONES Y TECNOLOGÍAS DE LA INFORMACIÓN DE LA GENERALITAT DE CATALUÑA	25,00	25,00
CATALANA DE TRACTAMENTS D'OLIS RESIDUALS, S.A.	JUNTA DE RESIDUS	10,00	10,00
CAUDAL HOBBY, SA	SOCIEDAD PARA EL DESARROLLO DE LA COMARCAS MINERAS, S.A. (2)	33,33	9,02
CEDER, SIERRA DE CÁDIZ, S.A.	SOCIEDAD PARA LA PROMOCION Y RECONVERSION ECONOMICA DE ANDALUCIA S.A.	32,86	32,86
CENTRE DE TECNOLOGIA EMPRESARIAL DE MATARO I MARESME, S.A.	CENTRE D'INFORMACIO I DESENVOLUPAMENT EMPRESARIAL	44,64	44,64
CENTRO DE EMPRESAS RIOTINTO, S.A.	SOCIEDAD PARA LA PROMOCION Y RECONVERSION ECONOMICA DE ANDALUCIA S.A.	21,10	21,10

Empresa participada	Sociedad pública titular	Porcentaje Nominal	Porcentaje Efectivo Territorial
CENTRO DE ENSAYOS, INNOVACIÓN Y SERVICIOS, S.A.	LABORATORI GENERAL D'ASSAIGS I INVESTIGACIONS	5,00	5,00
CENTRO DE TRANSPORTES ADUANA DE BURGOS, S.A.	AYUNTAMIENTO DE BURGOS	19,30	19,30
	VARIAS DIPUTACIONES CASTILLA-LEÓN	10,38	10,38
	DIPUTACIÓN PROVINCIAL DE BURGOS	10,00	10,00
	JUNTA DE CASTILLA Y LEÓN	5,62	5,62
		-----	-----
		45,30	45,30
CENTRO GERONTOLOGICO DE ABLAÑA, S.A.	SOCIEDAD REGIONAL DE PROMOCION DEL PRINCIPADO DE ASTURIAS, S.A.	23,99	12,99
CENTRO INDUSTRIAL Y TECNOLÓGICO DE EXTREMADURA, S.L.	SOCIEDAD DE FOMENTO INDUSTRIAL DE EXTREMADURA, S.A.	48,96	46,65
CENTROLID S.A.	AYUNTAMIENTO DE VALLADOLID	4,00	4,00
CENTROS TECNOLOGICOS DE NAVARRA, S.A.	SOCIEDAD DE DESARROLLO DE NAVARRA, S.A.	30,00	24,00
	NAVARRA DE FINANCIACION Y CONTROL, S.A.	20,05	20,05
		-----	-----
		50,05	44,05
CERÁMICA DEL PRINCIPADO, S.L.	SOCIEDAD REGIONAL DE PROMOCION DEL PRINCIPADO DE ASTURIAS, S.A.	35,00	18,95
CIA. TRANSPORTE DE GAS CANARIA, S.A.	SOCIEDAD PARA EL DESARROLLO ECONOMICO DE CANARIAS, S.A. (2)	20,00	11,19
CINCONOR, S.A.	DIPUTACIÓN PROVINCIAL DE CORDOBA	28,71	28,71
CINCOROC, S.A.	DIPUTACIÓN PROVINCIAL DE CORDOBA	36,67	36,67

Empresa participada	Sociedad pública titular	Porcentaje Nominal	Porcentaje Efectivo Territorial
CITAGRO, S.A.	EMPRESA PUBLICA PARA EL DESARROLLO AGRARIO Y PESQUERO DE ANDALUCIA, S.A.	25,00	25,00
CIUDAD DE LA COMUNICACION DE VALLADOLID, S.L.	GESTION DE INFRAESTRUCTURAS DE CASTILLA Y LEÓN, S.A.	50,00	50,00
CLAVEGUERAM DE BARCELONA, SA	AYUNTAMIENTO DE BARCELONA	17,50	17,50
CLUB FINANCIERO ATLÁNTICO	EMPRESA MUNICIPAL DE AGUAS DE LA CORUÑA, S.A.	0,00	0,00
CLUB JOVENTUT BADALONA, SAD.	AYUNTAMIENTO DE BADALONA	1,04	1,04
COMBUSTIBLES ECOLOGICS CATALANS, S.A.	EFICIENCIA ENERGETICA, S.A.	25,00	25,00
COMERCIALIZADORA PRODUCTOS MARROQUIS.UBRIQUE, S.A.	SOCIEDAD PARA LA PROMOCION Y RECONVERSION ECONOMICA DE ANDALUCIA S.A.	17,54	17,54
COMFORSA	SOCIEDAD PARA EL DESARROLLO REGIONAL DE CANTABRIA, S.A.	2,10	1,07
COMPAÑIA DE AGRICULTURA BIOLÓGICA EXTREMEÑA DE LA SERENA, S.A.	SOCIEDAD DE FOMENTO INDUSTRIAL DE EXTREMADURA, S.A.	34,98	33,33
COMPAÑIA DE AGUAS DE SABADELL, SA	AYUNTAMIENTO DE SABADELL	23,64	23,64
COMPAÑIA DE TRANVÍAS	EMPRESA MUNICIPAL DE AGUAS DE LA CORUÑA, S.A.	0,02	0,02
COMPAÑIA ESPAÑOLA DE REAFIANZAMIENTO, S.A.	ARAGONESA DE AVALES, SOCIEDAD DE GARANTÍA RECÍPROCA (3)	0,23	0,15
	SURAVAL, S.G.R.(1)	0,23	0,12
		-----	-----
		0,46	0,27
COMPAÑIA LIMITE DE COMUNICACION, S.A.	SOCIEDAD DE FOMENTO INDUSTRIAL DE EXTREMADURA, S.A.	25,15	23,96
COMUNIDAD DE AGUAS UNIÓN NORTE	INSTITUTO TECNOLOGICO DE ENERGIAS RENOVABLES, S.A. (4)	0,00	0,00

Empresa participada	Sociedad pública titular	Porcentaje Nominal	Porcentaje Efectivo Territorial
COMUNIDAD DE BIENES PUERTA DE OVIEDO	SEDES, S.A.	50,00	25,42
CONSORCI LLEIDATA DE CONTROL	AYUNTAMIENTO DE LERIDA	33,33	33,33
CONSORCIO DEL DEPOSITO FRANCO DE BILBAO	DIPUTACIÓN FORAL DE VIZCAYA	33,33	33,33
CONSORCIO INTEGRAL DE RESIDUOS AGRÍCOLAS DE ALMERIA, S.L.	EMPRESA PUBLICA DE GESTION MEDIAMBIENTAL, S.A.	40,00	40,00
CONSTRUCCIONES MECÁNICAS URUEÑA S.A.	SOCIEDAD REGIONAL DE PROMOCION DEL PRINCIPADO DE ASTURIAS, S.A.	28,57	15,47
COORPORACION CANARIA PARA EL DESARROLLO Y COOPERACIÓN INTERNACIONAL, S.A.	INSTITUTO TECNOLOGICO DE ENERGIAS RENOVABLES, S.A. (4)	45,00	36,33
CORCHOS DE MÉRIDA, S.A.	SOCIEDAD DE FOMENTO INDUSTRIAL DE EXTREMADURA, S.A.	1,26	1,20
CORDOBA TELECABLE, S.A.	DIPUTACIÓN PROVINCIAL DE CORDOBA	10,00	10,00
CORPORACION AGUERE DEL CABLE	AYUNTAMIENTO DE LA LAGUNA	30,00	30,00
CORPORACION INDUSTRIAL CORDOBA ESTE, S.A	DIPUTACIÓN PROVINCIAL DE CORDOBA	23,33	23,33
CORPORACION INDUSTRIAL CORDOBA SUR ,S.A	DIPUTACIÓN PROVINCIAL DE CORDOBA	34,65	34,65
CREDIAVAL, S.G.R.	DIPUTACIÓN PROVINCIAL DE CORDOBA	3,02	3,02
CTC CONSTRUCCIONES, S.A.	SOCIEDAD DE DESARROLLO DE NAVARRA, S.A.	18,29	14,63
CURSOS INTERNACIONAIS DA UNIVERSIDADE DE SANTIAGO, S.A.	AYUNTAMIENTO DE SANTIAGO DE COMPOSTELA	20,00	20,00
DELFIN TUBES, S.A.	SOCIEDAD REGIONAL DE PROMOCION DEL PRINCIPADO DE ASTURIAS, S.A.	30,00	16,25
DENPLAX, S.A.	EMPRESA PUBLICA DE GESTION MEDIAMBIENTAL, S.A.	35,00	35,00
DEPURADORA DEL BAIX LLOBREGAT, S.A.	AGENCIA CATALANA DE L' AIGUA	15,00	15,00

Empresa participada	Sociedad pública titular	Porcentaje Nominal	Porcentaje Efectivo Territorial
DEPURAIGUA DEPURADORA AIGUES, S.A.	ECO-EQUIP, S.A.M.	25,00	25,00
DESARROLLO DE TECNOLOGÍA DE DEPURACION, S.A.	EMPRESA PUBLICA DE GESTION MEDIAMBIENTAL, S.A.	40,00	40,00
DESARROLLO INTEGRAL DE TARAMUNDI, S.A.	SOCIEDAD REGIONAL DE PROMOCION DEL PRINCIPADO DE ASTURIAS, S.A.	81,11	43,92
DIFUSIÓ DIGITAL, SOCIETAT DE TELECOMUNICACIONS, S.A.	CENTRO DE TELECOMUNICACIONES Y TECNOLOGÍAS DE LA INFORMACIÓN DE LA GENERALITAT DE CATALUÑA	5,01	5,01
DIMENSION, APLICACIÓN DE PINTURAS, SA	SOCIEDAD PARA EL DESARROLLO DE LA COMARCAS MINERAS, S.A. (2)	42,86	11,60
DISEÑO, INDUSTRIALIZACION Y PRODUCCION, S.A.	SOCIEDAD REGIONAL DE PROMOCION DEL PRINCIPADO DE ASTURIAS, S.A.	40,00	21,66
DISTRIBUIDORA DE TELEVISIÓN DIGITAL, S.A.	TELEVISION AUTONOMICA VALENCIANA, S.A.	1,11	1,11
DTS, DISTRIBUIDORA DE TELEVISIÓN DIGITAL, S.A.	TVC D'EDICIONS I PUBLICACIONS, S.A.	1,79	1,79
ECOHORTÍCOLA, S.A.	EMPRESA PUBLICA PARA EL DESARROLLO AGRARIO Y PESQUERO DE ANDALUCIA, S.A.	16,66	16,66
EDITORIAL AFORTUNADAS, S.A.	SOCIEDAD PARA EL DESARROLLO ECONOMICO DE CANARIAS, S.A. (2)	45,00	25,17
EL CALEYO NUEVAS TECNOLOGÍAS, S.A.	SOCIEDAD REGIONAL DE PROMOCION DEL PRINCIPADO DE ASTURIAS, S.A.	25,00	13,54
EL TERRI TRACTAMENT TERMIC EFICIENT , S.A.	SANEJAMENT ENERGÍA, S.A.	20,00	20,00
ELKANO XXI-FONDO CAPITAL RIESGO	SOCIEDAD PARA LA PROMOCION Y RECONVERSION INDUSTRIAL, S.A.	21,90	21,15
ELKARGI, S.G.R.	COMUNIDAD AUTÓNOMA DE EUSKADI	0,00	0,00
	DIPUTACIÓN FORAL DE ALAVA	0,00	0,00
		-----	-----
		0,00	0,00

Empresa participada	Sociedad pública titular	Porcentaje Nominal	Porcentaje Efectivo Territorial
EMPRESA DE TRANSFORMACION AGRARIA, S.A.	DIPUTACIÓN REGIONAL DE CANTABRIA	0,00	0,00
	JUNTA DE COMUNIDADES DE CASTILLA-LA MANCHA	0,00	0,00
	COMUNIDAD DE MADRID	0,00	0,00
	COMUNIDAD FORAL DE NAVARRA	0,00	0,00
		-----	-----
		0,00	0,00
EMPRESA MIXTA DE TRÁFICO Y APARCAMIENTOS DE MAHADAHONDA, S.A.	AYUNTAMIENTO DE MAJADAHONDA	30,00	30,00
ENERGIA HIDROELECTRICA DE NAVARRA, S.A.	SOCIEDAD DE DESARROLLO DE NAVARRA, S.A.	38,00	30,40
ENERGIAS DE LA MANCHA S.A.	AGENCIA DE GESTION DE LA ENERGIA DE CASTILLA- LA MANCHA	24,00	12,63
ENERGIAS RENOVABLES REGION DE MURCIA	INSTITUTO DE FOMENTO DE LA REGION DE MURCIA	2,00	2,00
ENPROLIM, S.L.	SOCIEDAD DE FOMENTO INDUSTRIAL DE EXTREMADURA, S.A.	48,88	46,57
ENVASADORA DEL NORTE DE EXTREMADURA, S..	SOCIEDAD DE FOMENTO INDUSTRIAL DE EXTREMADURA, S.A.	41,67	39,70
EOLICAS DE EUSKADI	ENTE VASCO DE LA ENERGIA	50,00	50,00
EÓLICAS DE TENERIFE, A.I.E.	INSTITUTO TECNOLOGICO DE ENERGIAS RENOVABLES, S.A. (4)	50,00	40,37
EQUIPOS INDUSTRIALES Y MEDIO AMBIENTE, SA	SOCIEDAD PARA EL DESARROLLO DE LA COMARCAS MINERAS, S.A. (2)	24,00	6,50
ESCUELA SUPERIOR ALOJ. Y RESTAR	SOCIEDAD REGIONAL DE PROMOCION DEL PRINCIPADO DE ASTURIAS, S.A.	45,00	24,37
ESCUELA SUPERIOR DE HOSTELERIA DE SEVILLA, S.A.	SOCIEDAD PARA LA PROMOCION Y RECONVERSION ECONOMICA DE ANDALUCIA S.A.	10,00	10,00

Empresa participada	Sociedad pública titular	Porcentaje Nominal	Porcentaje Efectivo Territorial
ESPLET SAT 9453	SERVICIOS DE MEJORA AGRARIA, S.A.	19,80	19,80
ESTACION DE LINEAS REGULARES,S.A.	DIPUTACIÓN REGIONAL DE CANTABRIA	42,86	42,86
EUROPEAN CORSORTION FOR THE TRADE OF RECYCLE PLASTICS, S.L.	EMPRESA PUBLICA DE GESTION MEDIAMBIENTAL, S.A.	20,00	20,00
EUSKADIKO ALOKAIRUZCO ETXEBIZITZAK, S.A.	VIVIENDA Y SUELO DE EUSKADI, S.A.	50,00	33,50
EUSKALTEL, S.A.	COMUNIDAD AUTÓNOMA DE EUSKADI	3,00	3,00
	ENTE VASCO DE LA ENERGIA	2,00	2,00
		-----	-----
		5,00	5,00
EUSKOMODAL	DIPUTACIÓN FORAL DE GUIPUZCOA	20,36	20,36
	AYUNTAMIENTO DE IRÚN	10,18	10,18
		-----	-----
		30,54	30,54
EXPANSIÓN TURÍSTICA DE EXTREMADURA, S.A.	SOCIEDAD DE FOMENTO INDUSTRIAL DE EXTREMADURA, S.A.	14,29	13,62
EXPOREX 2000, S.A.	SOCIEDAD DE FOMENTO INDUSTRIAL DE EXTREMADURA, S.A.	45,01	42,89
EXTREMADURA 2000 DE ESTRUCTURA, S.A.	SOCIEDAD DE FOMENTO INDUSTRIAL DE EXTREMADURA, S.A.	40,00	38,11
EXTREMADURA 2000 TRANSFORMADOS METALICOS	SOCIEDAD DE FOMENTO INDUSTRIAL DE EXTREMADURA, S.A.	40,00	38,11
EXTREMEÑA DE EXPANSIÓN, S.A.	SOCIEDAD DE FOMENTO INDUSTRIAL DE EXTREMADURA, S.A.	20,00	19,06
EXTRUSIÓN DE RESINAS, S.A.	SOCIEDAD REGIONAL DE PROMOCION DEL PRINCIPADO DE ASTURIAS, S.A.	10,00	5,42

Empresa participada	Sociedad pública titular	Porcentaje Nominal	Porcentaje Efectivo Territorial
FABRICA TEXTILES CANARIAS, S.L.	SOCIEDAD PARA EL DESARROLLO ECONOMICO DE CANARIAS, S.A. (2)	29,77	16,65
FC PHERMEZCUTISCHE GRUPPE, S.L.	SOCIEDAD DE DESARROLLO DE NAVARRA, S.A.	42,00	33,60
FCA DE ENVASES DE VIDRIO BARBOSA & ALMEIDA, S.A.	SOCIEDAD DE FOMENTO INDUSTRIAL DE EXTREMADURA, S.A.	0,63	0,60
FEDERACION DE ORGANISMOS AUTONOMOS	ENTE PUBLICO RADIO TELEVISION VALENCIANA	12,68	12,68
FEDERACIÓN DE ORGANISMOS O ENTIDADES DE RADIO Y TELEVISIÓN AUTONÓMICAS (F.O.R.T.A.)	ENTE PUBLICO RADIO TELEVISION MADRID	17,95	17,95
FERIAS DE JAEN, S.A.	EMPRESA PUBLICA PARA EL DESARROLLO AGRARIO Y PESQUERO DE ANDALUCIA, S.A.	10,00	10,00
.	DIPUTACIÓN PROVINCIAL DE JAEN	21,50	21,50
		-----	-----
		31,50	31,50
FIBRACOLOR, S.A.	EMPRESA DE PROMOCIO I LOCALITZACIO INDUSTRIAL DE CATALUNYA, S.A.	25,17	25,17
FICOR, S.G.R., S.A.	DIPUTACIÓN PROVINCIAL DE CORDOBA	12,10	12,10
FIDEISA, S.L.	SOCIEDAD PARA EL DESARROLLO REGIONAL DE CANTABRIA, S.A.	25,00	12,75
FINAVES, SCR	CENTRE D'INFORMACIO I DESENVOLUPAMENT EMPRESARIAL	6,25	6,25
FIRA 2000, S.A.	AYUNTAMIENTO DE BARCELONA	11,11	11,11
FORUM VALLADOLID CLUB DE BALONCESTO, S.A.D.	AYUNTAMIENTO DE VALLADOLID	18,48	18,48
FRESAS NUEVOS MATERIALES, S.A.	EMPRESA PUBLICA PARA EL DESARROLLO AGRARIO Y PESQUERO DE ANDALUCIA, S.A.	13,00	13,00
FRIOVIVO, SA	SOCIEDAD PARA EL DESARROLLO DE LA COMARCAS MINERAS, S.A. (2)	25,00	6,77
FRUITA BONA SAT 9198	SERVICIOS DE MEJORA AGRARIA, S.A.	11,50	11,50

Empresa participada	Sociedad pública titular	Porcentaje Nominal	Porcentaje Efectivo Territorial
FUNDACIÓ BALEARS 21	INSTITUTO BALEAR DEL TURISMO	50,00	50,00
FUNDACION CENTRO DE TECNOLOGIA AERONAUTICA	DIPUTACIÓN FORAL DE VIZCAYA	2,91	2,91
FUNDACIÓN CRESA	INSTITUT DE RECERCA I TECNOLOGIA AGROALIMENTÀRIES	50,00	50,00
FUNDACION DEL AUDITORIO DE LAS PALMAS DE GRAN CANARIA	AYUNTAMIENTO DE LAS PALMAS DE GRAN CANARIA	0,00	0,00
FUNDACION DEL MUSEO GUGGENHEIM BILBAO	DIPUTACIÓN FORAL DE VIZCAYA	50,00	50,00
FUNDACION GAIKER	DIPUTACIÓN FORAL DE VIZCAYA	4,55	4,55
FUNDACIÓN ITER	INSTITUTO TECNOLOGICO DE ENERGIAS RENOVABLES, S.A. (4)	0,00	0,00
FUNDACION MUSEO BELLAS ARTES DE BILBAO	DIPUTACIÓN FORAL DE VIZCAYA	33,33	33,33
FUNDACION PUBLICA LOCAL MUSEO NESTOR	AYUNTAMIENTO DE LAS PALMAS DE GRAN CANARIA	0,00	0,00
FUNDACION ROBOTIKER	DIPUTACIÓN FORAL DE VIZCAYA	4,00	4,00
FUNDACION TURISTICA CULTURAL I.BALEARES	INSTITUTO BALEAR DEL TURISMO	0,00	0,00
FUNDACION UNED	AYUNTAMIENTO DE LAS PALMAS DE GRAN CANARIA	0,00	0,00
FUNDICIONES DE VERA, S.A.	NAVARRA DE FINANCIACION Y CONTROL, S.A.	49,00	49,00
FUNDICO BESAYA, S.A.	SOCIEDAD PARA EL DESARROLLO REGIONAL DE CANTABRIA, S.A.	45,00	22,95
G.G.E. CABLE Y TELECOMUNICACIONES CORUÑA, S.A.	EMPRESA MUNICIPAL DE AGUAS DE LA CORUÑA, S.A.	9,00	9,00
GALILEO, INGENIERÍA Y SERVICIOS, S.A.	TRABAJOS CATASTRALES, S.A.	30,50	30,50
GAS CASTILLA-LA MANCHA S.A.	JUNTA DE COMUNIDADES DE CASTILLA-LA MANCHA	5,00	5,00

Empresa participada	Sociedad pública titular	Porcentaje Nominal	Porcentaje Efectivo Territorial
GAS NATURAL CANTABRIA, S.A.	SOCIEDAD PARA EL DESARROLLO REGIONAL DE CANTABRIA, S.A.	9,00	4,59
GAS NATURAL LA CORUÑA, S.A.	AYUNTAMIENTO DE LA CORUÑA	9,00	9,00
GAS NAVARRA, S.A.	SOCIEDAD DE DESARROLLO DE NAVARRA, S.A.	10,00	8,00
GAT EXTREMADURA, S.A.	SOCIEDAD DE FOMENTO INDUSTRIAL DE EXTREMADURA, S.A.	49,00	46,69
GENERACION DE ENERGIA DE RESIDUOS, S.A.	EMPRESA PUBLICA DE GESTION MEDIAMBIENTAL, S.A.	40,00	40,00
GESTIÓ DE RESIDUS INCINERABLES DE CATALUNYA, S.A.	JUNTA DE RESIDUS	10,00	10,00
GESTIÓ ENERGÉTICA HOSPITAL VERGE DE LA CINTA, AIE	ENERGETICA D'INSTALLACIONS SANITARIES, S.A.	50,00	50,00
GESTION DEL AEROPUERTO DE BURGOS, S.A.	JUNTA DE CASTILLA Y LEÓN	9,66	9,66
	DIPUTACIÓN PROVINCIAL DE BURGOS	9,66	9,66
	AYUNTAMIENTO DE BURGOS	9,66	9,66
		-----	-----
		28,98	28,98
GESTION DEL SUELO DE ENSIDESA, S.A.	SOCIEDAD REGIONAL DE PROMOCION DEL PRINCIPADO DE ASTURIAS, S.A.	23,41	12,68
	AYUNTAMIENTO DE AVILÉS	7,50	7,50
	AYUNTAMIENTO DE CORVERA	2,50	2,50
		-----	-----
		33,41	22,68
GESTION MEDIOAMBIENTAL DE TORRELAVEGA S.A.	AYUNTAMIENTO DE TORRELAVEGA	40,00	40,00

Empresa participada	Sociedad pública titular	Porcentaje Nominal	Porcentaje Efectivo Territorial
GESTIONES URBANISTICAS DE LA RIOJA, S.A.	AGENCIA DE DESARROLLO ECONOMICO DE LA RIOJA	25,00	25,00
GESTORA DE RUNES DE LA CONSTRUCCIÓ, S.A.	JUNTA DE RESIDUS	45,00	45,00
GESTORA DE RUNESDEL VALLES OCCIDENTAL, S.A.	ECO-EQUIP, S.A.M.	36,00	36,00
GETMAPPING ESPAÑA, S.L.	TRABAJOS CATASTRALES, S.A.	8,86	8,86
GIPUZKOAKO UR KONTSORTZIOA	AYUNTAMIENTO DE OÑATE	0,00	0,00
GIROAGA, A.I.E.	DONOSTIGAS, S.A. (7)	10,00	10,00
GRÁFICAS EUJOA, S.A.	SOCIEDAD REGIONAL DE PROMOCION DEL PRINCIPADO DE ASTURIAS, S.A.	20,00	10,83
	SOCIEDAD PARA EL DESAROLLO DE LA COMARCAS MINERAS, S.A. (2)	20,00	5,41
		-----	-----
		40,00	16,24
GRANJAS CANTOS BLANCOS SUR, S.L.	SOCIEDAD DE FOMENTO INDUSTRIAL DE EXTREMADURA, S.A.	15,04	14,33
GRANOLLERS TRACTAMENT TERMIC EFICIENT , S.A.	SANEJAMENT ENERGÍA, S.A.	20,00	20,00
GRONDEL, S.A.	SOCIEDAD DE DESARROLLO DE NAVARRA, S.A.	25,00	20,00
GSS LINE, S.L.	CANAL DE ISABEL II	20,00	20,00
GSS VENTURE, S.L.	CANAL DE ISABEL II	25,00	25,00
GUADIATO 2000, S.A.	SOCIEDAD PARA LA PROMOCION Y RECONVERSION ECONOMICA DE ANDALUCIA S.A.	11,87	11,87
	DIPUTACIÓN PROVINCIAL DE CORDOBA	5,94	5,94
		-----	-----
		17,81	17,81

Empresa participada	Sociedad pública titular	Porcentaje Nominal	Porcentaje Efectivo Territorial
HABITATGE SOCIAL D'OLVAN, S.L.	PROMOCIO LOCAL D'HABITATGE, S.A.	14,70	14,70
HABITATGE SOCIAL DE SANT PERE DE RIBES, S.L.	PROMOCIO LOCAL D'HABITATGE, S.A.	4,62	4,62
HABITATGE SOCIAL DE SANT QUIRZE DE BESORA, S.L.	PROMOCIO LOCAL D'HABITATGE, S.A.	27,17	27,17
HABITATGES MUNICIPALS DE CALDES DE MONTBUI, S.L.	PROMOCIO LOCAL D'HABITATGE, S.A.	35,71	35,71
HERMANOS CABEZA DE NOREÑA, S.A.	SOCIEDAD REGIONAL DE PROMOCION DEL PRINCIPADO DE ASTURIAS, S.A.	28,04	15,18
HERRERA ESTRUCTURAS Y CONSTRUCCIONES INDUSTRIALES, S.A.	SOCIEDAD DE FOMENTO INDUSTRIAL DE EXTREMADURA, S.A.	49,00	46,69
HIDROASTUR, S.A.	SOCIEDAD REGIONAL DE PROMOCION DEL PRINCIPADO DE ASTURIAS, S.A.	25,00	13,54
HIDROSER, SERVICIOS INTEGRALES DEL AGUA, S.A.	CANAL DE ISABEL II	50,00	50,00
HILADOS Y TEJIDOS MALAGUEÑOS, S.A.	SOCIEDAD PARA LA PROMOCION Y RECONVERSION ECONOMICA DE ANDALUCIA S.A.	47,00	47,00
HOSTELERÍA ASTURIANA, S.A.	PRINCIPADO DE ASTURIAS	45,17	45,17
	SOCIEDAD REGIONAL DE PROMOCION DEL PRINCIPADO DE ASTURIAS, S.A.	5,79	3,14
		-----	-----
		50,96	48,31
HOTEL CONVENTO DE EXTREMADURA, S.A.	SOCIEDAD DE FOMENTO INDUSTRIAL DE EXTREMADURA, S.A.	26,32	25,08
HOTEL PALACIO DE FERRERA, S.A.	SOCIEDAD REGIONAL DE PROMOCION DEL PRINCIPADO DE ASTURIAS, S.A.	27,50	14,89
I.C.X. SISTEMAS, S.A.	SOCIEDAD PARA LA PROMOCION Y RECONVERSION ECONOMICA DE ANDALUCIA S.A.	49,00	49,00
IBERAVAL, S.G.R.	AGENCIA DE DESARROLLO ECONOMICO DE CASTILLA Y LEON	35,25	35,25

Empresa participada	Sociedad pública titular	Porcentaje Nominal	Porcentaje Efectivo Territorial
	VARIAS DIPUTACIONES CASTILLA-LEÓN	6,53	6,53
	DIPUTACIÓN PROVINCIAL DE VALLADOLID	0,76	0,76
	DIPUTACIÓN PROVINCIAL DE BURGOS	0,72	0,72
	SOCIEDAD DE GESTION URBANISTICA DE CASTILLA-LEON, S.A.(1)	0,12	0,11
		-----	-----
		43,38	43,37
IBERHIPAC, S.A.	SOCIEDAD DE FOMENTO INDUSTRIAL DE EXTREMADURA, S.A.	49,00	46,69
IDIADA AUTOMOTIVE TECHNOLOGY, S.A.	INSTITUT D'INVESTIGACIO APLICADA DE L'AUTOMOBIL	20,00	20,00
IDIADA-LGAI, S.L.	LABORATORI GENERAL D'ASSAIGS I INVESTIGACIONS	50,00	50,00
IDIFARMA DESARROLLO FARMACEUTICO, S.L.	START UP CAPITAL NAVARRA, S.A.	31,67	16,37
INDUSTRIAS GRANDERROBLE, S.A.	SOCIEDAD REGIONAL DE PROMOCION DEL PRINCIPADO DE ASTURIAS, S.A.	34,21	18,52
INFOSTOK EUROPA DE EXTREMADURA, S.A.	SOCIEDAD DE FOMENTO INDUSTRIAL DE EXTREMADURA, S.A.	45,00	42,88
INFRAESTRUCTURAS Y EQUIPAMIENTOS HISPALENSES, S.A.	AYUNTAMIENTO DE SEVILLA	15,00	15,00
INGENIERÍA AMBIENTAL GRANADINA	AYUNTAMIENTO DE GRANADA	0,00	0,00
INGENIERÍA Y DISEÑO EUROPEO, S.A.	SOCIEDAD REGIONAL DE PROMOCION DEL PRINCIPADO DE ASTURIAS, S.A.	6,06	3,28
INGENIERÍA Y TÉCNICAS DE CALIDAD, S.L.	VERIFICACIONES INDUSTRIALES DE ANDALUCIA, S.A.	36,10	36,10
INICIATIVAS COMUNITARIAS DE ESTEPA SIERRA SUR, S.A.	SOCIEDAD PARA LA PROMOCION Y RECONVERSION ECONOMICA DE ANDALUCIA S.A.	11,33	11,33

Empresa participada	Sociedad pública titular	Porcentaje Nominal	Porcentaje Efectivo Territorial
INICIATIVAS DE EMPLEO ANDALUZAS, S.A. (IDEA)	SEVILLA SIGLO XXI, S.A.	11,56	11,56
INICIATIVAS DEL NORTE DE GRANADA, S.A.	SOCIEDAD PARA LA PROMOCION Y RECONVERSION ECONOMICA DE ANDALUCIA S.A.	30,77	30,77
INICIATIVAS LEADER ALPUJARRA, S.A.	SOCIEDAD PARA LA PROMOCION Y RECONVERSION ECONOMICA DE ANDALUCIA S.A.	29,08	29,08
INICIATIVAS LEADER COMARCA LOS VELEZ, S.A.	SOCIEDAD PARA LA PROMOCION Y RECONVERSION ECONOMICA DE ANDALUCIA S.A.	13,89	13,89
INICIATIVAS LEADER SIERRA DE ARACENA Y PICOS AROCHE, S.A.	SOCIEDAD PARA LA PROMOCION Y RECONVERSION ECONOMICA DE ANDALUCIA S.A.	21,95	21,95
INICIATIVAS SUBBETICAS, S.A.	DIPUTACIÓN PROVINCIAL DE CORDOBA	25,00	25,00
INKOLAN INFORMACIÓN Y COORDINACIÓN DE OBRAS , A.E.I.	DONOSTIGAS, S.A. (7)	16,66	16,66
INMOBILIARIA LOS PILARES	SEDES, S.A.	0,00	0,00
INNOVACION DE BEBIDAS, SA	SOCIEDAD PARA EL DESARROLLO DE LA COMARCAS MINERAS, S.A. (2)	25,51	6,91
INSTITUCION FERIAL DE CASTILLA Y LEON	DIPUTACIÓN PROVINCIAL DE VALLADOLID	10,00	10,00
INSTITUTO COMUN. 3º EDAD S.C.L.	AYUNTAMIENTO DE OÑATE	17,59	17,59
INSTITUTO DE LA CALIDAD, S.A.	SOCIEDAD PARA LA PROMOCION Y RECONVERSION ECONOMICA DE ANDALUCIA S.A.	46,73	46,73
INSTITUTO MUNICIPAL DE DEPORTES	AYUNTAMIENTO DE LAS PALMAS DE GRAN CANARIA	0,00	0,00
INSTITUTO MUNICIPAL DE FORMACION Y EMPLEO	AYUNTAMIENTO DE LAS PALMAS DE GRAN CANARIA	0,00	0,00
INTEGRAL DE RUNES OICC., S.A.	ECO-EQUIP, S.A.M.	20,00	20,00
INTERBIZ SERVICIOS ON LINE, S.A.	INSTITUTO MADRILEÑO DE DESARROLLO	30,00	30,00
INTERESA CONSULTORES, S.A.	SOCIEDAD DE DESARROLLO DE NAVARRA, S.A.	6,00	4,80

Empresa participada	Sociedad pública titular	Porcentaje Nominal	Porcentaje Efectivo Territorial
INTERNATIONAL AUSTRAL SPORT, S.A.	SOCIEDAD PARA EL DESARROLLO REGIONAL DE CANTABRIA, S.A.	2,76	1,41
INVERCAT EXTERIOR, FCR	CENTRE D'INFORMACIO I DESENVOLUPAMENT EMPRESARIAL	12,50	12,50
INVERJAÉN, SOCIEDAD CAPITAL RIESGO, S.A	DIPUTACIÓN PROVINCIAL DE JAEN	20,00	20,00
	SOCIEDAD PARA LA PROMOCION Y RECONVERSION ECONOMICA DE ANDALUCIA S.A.	18,94	18,94
		-----	-----
		38,94	38,94
INVERMURCIA CAPITAL	INSTITUTO DE FOMENTO DE LA REGION DE MURCIA	41,67	41,67
INVERSORA WORLD TRADE CENTER, S.A.	SOCIEDAD PARA LA PROMOCION Y RECONVERSION ECONOMICA DE ANDALUCIA S.A.	20,00	20,00
IPARLAT, S.A.	SOCIEDAD DE CAPITAL DESARROLLO DE EUSKADI, S.A. (1) .	26,75	26,75
	SOCIEDAD PARA EL DESARROLLO REGIONAL DE CANTABRIA, S.A.	1,71	0,87
		-----	-----
		28,46	27,62
JAKION, S.L	AYUNTAMIENTO DE OÑATE	24,43	24,43
	AYUNTAMIENTO DE BERGARA	16,27	16,27
		-----	-----
		40,70	40,70
JIMANCO, S.L.	SOCIEDAD PARA EL DESARROLLO ECONOMICO DE CANARIAS, S.A. (2)	45,00	25,17
JUNTA DE COMPENSACIÓN DEL PARQUE TECNOLÓGICO DE ANDALUCÍA	INSTITUTO DE FOMENTO DE ANDALUCIA	30,00	30,00
KEPERFIL, SA	SOCIEDAD PARA EL DESARROLLO DE LA COMARCAS MINERAS, S.A. (2)	38,48	10,42

Empresa participada	Sociedad pública titular	Porcentaje Nominal	Porcentaje Efectivo Territorial
KOSORKUNTZA, A.I.E.	DONOSTIGAS, S.A. (7)	12,50	12,50
LA CUCHILLERÍA DE TARAMUNDI, S.A.	SOCIEDAD REGIONAL DE PROMOCION DEL PRINCIPADO DE ASTURIAS, S.A.	33,33	18,05
LABORATORIOS CANARIOS, S.A.	SOCIEDAD PARA EL DESARROLLO ECONOMICO DE CANARIAS, S.A. (2)	30,00	16,78
LABORATORIOS CINFA, S.A.	SOCIEDAD DE DESARROLLO DE NAVARRA, S.A.	14,88	11,90
LASA	AYUNTAMIENTO DE LERIDA	4,05	4,05
LAVADO VAP. CISTERNAS PRINCIPADO DE ASTURIAS, S.A.	SOCIEDAD REGIONAL DE PROMOCION DEL PRINCIPADO DE ASTURIAS, S.A.	19,44	10,53
LGAI MÉXICO, S.A. DE CV	LABORATORI GENERAL D'ASSAIGS I INVESTIGACIONS	50,00	50,00
LIMPIEZAS E HIGIENE DE CARTAGENA, S.A.	AYUNTAMIENTO DE CARTAGENA	10,00	10,00
LINEAS AEREAS NAVARRAS, S.L.	SOCIEDAD DE DESARROLLO DE NAVARRA, S.A.	45,00	36,00
LUSOGRAFICA, S.A.	SOCIEDAD DE FOMENTO INDUSTRIAL DE EXTREMADURA, S.A.	42,31	40,31
LUZARO EFC, S.A.	COMUNIDAD AUTÓNOMA DE EUSKADI	17,65	17,65
M.T.S. TOBACCO, S.A.	SOCIEDAD DE DESARROLLO DE NAVARRA, S.A.	20,00	16,00
MADERAS OLAZTI, S.L.	SOCIEDAD DE DESARROLLO DE NAVARRA, S.A.	32,00	25,60
MADERAS PLASTICAS RECICLADAS, S.L.	START UP CAPITAL NAVARRA, S.A.	39,99	20,67
MAFRESA EL IBERICO DE CONFIANZA, S.L.	SOCIEDAD DE FOMENTO INDUSTRIAL DE EXTREMADURA, S.A.	39,48	37,62
MARCANSA	SOCIEDAD PARA EL DESARROLLO REGIONAL DE CANTABRIA, S.A.	6,55	3,34
MARINA BADALONA, S.A.	AYUNTAMIENTO DE BADALONA	50,00	50,00

Empresa participada	Sociedad pública titular	Porcentaje Nominal	Porcentaje Efectivo Territorial
MATADERO INSULAR DE TENERIFE, S.A.	AYUNTAMIENTO DE LA LAGUNA	0,87	0,87
MATARÓ ENERGÍA SOSTENIBLE, S.A.	EFICIENCIA ENERGETICA, S.A.	25,00	25,00
MCC DESARROLLO, S.P.E., S.A.	SOCIEDAD DE CAPITAL DESARROLLO DE EUSKADI, S.A. (1) .	30,00	30,00
MCC INNOVACIÓN S.P.E., S.A	SOCIEDAD DE CAPITAL DESARROLLO DE EUSKADI, S.A. (1) .	49,44	49,44
MCC NAVARRA, S.P.E., S.A.	SOCIEDAD DE DESARROLLO DE NAVARRA, S.A.	25,00	20,00
MEDIAPARK, S.A.	TVC D'EDICIONS I PUBLICACIONS, S.A.	11,22	11,22
MEDINA DE ANDALUCÍA, S.L	SOCIEDAD ANDALUZA PARA EL DESARROLLO DE LAS TELECOMUNICACIONES, S.A.	30,00	30,00
MEDITERRANEA PRINT-OUT, S.L.	INSTITUTO BALEAR DEL TURISMO	15,00	15,00
MEDITERRÁNEO ALGODÓN, S.A.	SOCIEDAD PARA LA PROMOCION Y RECONVERSION ECONOMICA DE ANDALUCIA S.A.	37,39	37,39
MELIA MÉRIDA, S.L.	SOCIEDAD DE FOMENTO INDUSTRIAL DE EXTREMADURA, S.A.	43,07	41,04
MERCADOS CENTRALES DE ABASTECIMIENTO DE ASTURIAS, S.A.	SOCIEDAD REGIONAL DE PROMOCION DEL PRINCIPADO DE ASTURIAS, S.A.	35,24	19,08
	AYUNTAMIENTO DE OVIEDO	6,04	6,04
	AYUNTAMIENTO DE AVILÉS	2,02	2,02
	AYUNTAMIENTO DE MIERES	1,72	1,72
	AYUNTAMIENTO DE SIERO	1,57	1,57
	AYUNTAMIENTO DE LANGREO	1,13	1,13
	AYUNTAMIENTO DE SAN MARTIN DEL REY AURELIO	0,75	0,75

Empresa participada	Sociedad pública titular	Porcentaje Nominal	Porcentaje Efectivo Territorial
	AYUNTAMIENTO DE LLANERA	0,53	0,53
		-----	-----
		49,00	32,84
MERCADOS CENTRALES DE ABASTECIMIENTO DE BADAJOZ, S.A.	AYUNTAMIENTO DE BADAJOZ	1,83	1,83
MERCADOS CENTRALES DE ABASTECIMIENTO DE CORDOBA, S.A.	AYUNTAMIENTO DE CÓRDOBA	46,68	46,68
MERCADOS CENTRALES DE ABASTECIMIENTO DE LAS PALMAS, S.A.	AYUNTAMIENTO DE LAS PALMAS DE GRAN CANARIA	41,60	41,60
MERCADOS CENTRALES DE ABASTECIMIENTO DE MALAGA, S.A.	AYUNTAMIENTO DE MALAGA	12,65	12,65
MERCOMEDINA, S.A.	DIPUTACIÓN PROVINCIAL DE VALLADOLID	10,00	10,00
METAZINCO AISLANT, SA	SOCIEDAD PARA EL DESARROLLO DE LA COMARCAS MINERAS, S.A. (2)	45,00	12,18
METROCALL, S.A.	METRO DE MADRID, S.A. (7)	40,00	40,00
MILLENNIUM ENERGY, S.A.	SOCIEDAD DE GAS DE EUSKADI, S.A.	40,00	31,80
MINA PUBLICA AGUAS DE TERRASA, S.A.	AYUNTAMIENTO DE TARRASA	4,19	4,19
MODA Y DISEÑO BALEAR, S.A.	INSTITUTO DE INNOVACION EMPRESARIAL DE LAS ISLAS BALEARES	25,00	25,00
MONTORNES TRACTAMENT TERMIC EFICIENT, S.A.	SANEJAMENT ENERGÍA, S.A.	20,00	20,00
MUNDIVIA, S.A.	SOCIEDAD PARA EL DESARROLLO REGIONAL DE CANTABRIA, S.A.	15,00	7,65
MUNDOVISIÓN, MGI 2000, S.A.	SOCIEDAD ANDALUZA PARA EL DESARROLLO DE LAS TELECOMUNICACIONES, S.A.	21,25	21,25
MUNICIPAL DE SERVEIS S.A	AYUNTAMIENTO DE GERONA	20,00	20,00

Empresa participada	Sociedad pública titular	Porcentaje Nominal	Porcentaje Efectivo Territorial
MUSEO ARQUEOLOGICO, ETNOGRAFICO E HISTORICO VASCO	DIPUTACIÓN FORAL DE VIZCAYA	50,00	50,00
MUSEO DE REPRODUCCIONES ARTISTICAS	DIPUTACIÓN FORAL DE VIZCAYA	50,00	50,00
NATURAL CLIMATE SYSTEMS, S.A.	VIVIENDAS DE NAVARRA, S.A.	34,50	34,50
	SOCIEDAD DE DESARROLLO DE NAVARRA, S.A.	9,00	7,20
		-----	-----
		43,50	41,70
NAVIDUL EXTREMADURA, S.A.	SOCIEDAD DE FOMENTO INDUSTRIAL DE EXTREMADURA, S.A.	30,00	28,58
NEXUS CAPITAL, S.A.	AYUNTAMIENTO DE BARCELONA	10,45	10,45
	CENTRE D'INFORMACIO I DESENVOLUPAMENT EMPRESARIAL	10,45	10,45
		-----	-----
		20,90	20,90
NORCAR, SA	SOCIEDAD PARA EL DESAROLLO DE LA COMARCAS MINERAS, S.A. (2)	32,89	8,90
NORGRAFT PACKAGING, S.A.	SOCIEDAD PARA EL DESARROLLO REGIONAL DE CANTABRIA, S.A.	30,00	15,30
NOROIL, S.A.	ENTE VASCO DE LA ENERGIA	30,00	30,00
NORTE SISTEMAS DE COLOR, S.A.	SOCIEDAD REGIONAL DE PROMOCION DEL PRINCIPADO DE ASTURIAS, S.A.	11,97	6,48
NOVA GENÉTICA, S.A.	INSTITUT DE RECERCA I TECNOLOGIA AGROALIMENTÀRIES	24,85	24,85
NUEVA SIERRA DE TENTUDIA, S.A.	SOCIEDAD DE FOMENTO INDUSTRIAL DE EXTREMADURA, S.A.	43,48	41,43
OCOVAL, A.I.E.	SOCIEDAD ANONIMA MUNICIPAL DE ACTUACIONES URBANAS DE VALENCIA	16,66	16,66

Empresa participada	Sociedad pública titular	Porcentaje Nominal	Porcentaje Efectivo Territorial
OFITAS DEL NORTE, S.A.	ENTE VASCO DE LA ENERGIA	30,00	30,00
OINARRI SOCIEDAD DE GARANTIA PARA LA ECONOMIA SOCIAL	DIPUTACIÓN FORAL DE VIZCAYA	4,48	4,48
ONDUPACK, S.A.	SOCIEDAD DE FOMENTO INDUSTRIAL DE EXTREMADURA, S.A.	25,57	24,36
ORUBIDE, S.A.	VIVIENDA Y SUELO DE EUSKADI, S.A.	50,00	33,50
PARCBIT ENERGIA I ALTRES SERVEIS, S.C.L.	PARCBIT DESENVOLUPAMENT S.A.	0,00	0,00
PARKING DEL PALAU, S.A.	SOCIEDAD ANONIMA MUNICIPAL DE ACTUACIONES URBANAS DE VALENCIA	34,00	34,00
PARQUE DE LA NATURALEZA DE NAVARRA, S.A.	SOCIEDAD DE DESARROLLO DE NAVARRA, S.A.	45,00	36,00
PARQUE EÓLICO COLL DE LA TEIXETA, A.I.E.	EFICIENCIA ENERGETICA, S.A.	25,00	25,00
PARQUE ISLA MÁGICA, S.A. (ISLA MÁGICA)	SEVILLA SIGLO XXI, S.A.	0,49	0,49
PARQUE TECNOLÓGICO DE FUENTE ALAMO S.A.	INSTITUTO DE FOMENTO DE LA REGION DE MURCIA	25,00	25,00
PARQUE TEMÁTICO DE MADRID, S.A.	AREAS DE PROMOCION EMPRESARIAL Y GESTION INDUSTRIAL ORGANIZADA, S.A.	42,39	42,39
PARQUET M.J., S.A.	SOCIEDAD PARA LA PROMOCION Y RECONVERSION ECONOMICA DE ANDALUCIA S.A.	10,50	10,50
PATRONATO JUAN DE ARRIAGA ORQUESTA SINFÓNICA DE BILBAO	DIPUTACIÓN FORAL DE VIZCAYA	50,00	50,00
PETROLEOS Y REGENERACION, S.A.	EMPRESA GENERAL VALENCIANA DEL AGUA, S.A.	20,00	10,20
	SEGURIDAD Y PROMOCION INDUSTRIAL VALENCIANA, S.A.	15,00	15,00
		-----	-----
		35,00	25,20

Empresa participada	Sociedad pública titular	Porcentaje Nominal	Porcentaje Efectivo Territorial
PIÑONES ECOLÓGICOS SOL DE ANDALUCIA, S.L.	EMPRESA PUBLICA DE GESTION MEDIAMBIENTAL, S.A.	40,00	40,00
PLANTES DISSECADES, S.A.	SERVICIOS DE MEJORA AGRARIA, S.A.	47,70	47,70
PLASTICOS INDUSTRIALES DE CANARIAS, S.A.	SOCIEDAD PARA EL DESARROLLO ECONOMICO DE CANARIAS, S.A. (2)	22,48	12,58
PLASTICOS MOLDEADOS DEL SUR, S.L.	SOCIEDAD DE FOMENTO INDUSTRIAL DE EXTREMADURA, S.A.	45,00	42,88
PLATA RECIO PREFABRICADOS, S.A.	SOCIEDAD DE FOMENTO INDUSTRIAL DE EXTREMADURA, S.A.	45,00	42,88
POLIGONO INDUSTRIAL DE GRANADILLA, PARQUE TECNOLOGICO DE TENERIFE	CABILDO INSULAR DE TENERIFE	24,48	24,48
	COMUNIDAD DE CANARIAS	23,52	23,52
		-----	-----
		48,00	48,00
PORTAL SALUT I QUALITAT DE VIDA, S.L.	CENTRO DE TELECOMUNICACIONES Y TECNOLOGÍAS DE LA INFORMACIÓN DE LA GENERALITAT DE CATALUÑA	29,70	29,70
PRODUCTORS ILLENCES DE LACTIS, S.A.T.	SERVICIOS DE MEJORA AGRARIA, S.A.	33,33	33,33
PRODUCTOS MOYCAR, S.A.	SOCIEDAD PARA EL DESARROLLO DE LA COMARCAS MINERAS, S.A. (2)	42,85	11,60
PRODUCTOS NATURALES DE ASTURIAS, S.A.	SOCIEDAD REGIONAL DE PROMOCION DEL PRINCIPADO DE ASTURIAS, S.A.	33,85	18,33
PRODUCTOS ODAN, S.A.	SOCIEDAD REGIONAL DE PROMOCION DEL PRINCIPADO DE ASTURIAS, S.A.	19,02	10,30
PROFFESIONAL BUYING & LOGISTICS SERVICES, S.L.	SOCIEDAD DE DESARROLLO DE NAVARRA, S.A.	10,00	8,00
PROMINTURIA, S.A.	SEGURIDAD Y PROMOCION INDUSTRIAL VALENCIANA, S.A.	21,00	21,00
PROMOCIÓ LOCAL D'HABITATGE DE CASTELLGALÍ, S.L.	PROMOCIO LOCAL D'HABITATGE, S.A.	17,86	17,86

Empresa participada	Sociedad pública titular	Porcentaje Nominal	Porcentaje Efectivo Territorial
PROMOCIÓN DE VIVIENDAS DE SAU, S.L.	PROMOCIO LOCAL D'HABITATGE, S.A.	5,26	5,26
PROMOCION Y GESTION DEL PARQUE TEMATICO DE CAZORLA, SEGURA Y LAS VILLAS, S.A.	DIPUTACIÓN PROVINCIAL DE JAEN	1,96	1,96
PROMOCIÓN Y GESTION PARQUE TEMÁTICO CAZORLA, SEGURA, LAS VILLAS, S.A.	TURISMO ANDALUZ, S.A.	1,96	1,96
PROMOCIONES INDUSTRIALES TARRASA, S.A.	FOMENT DE TERRASSA, S.A.	50,00	50,00
PROMOTORA AREA DE SERVICIOS DE ALCALÁ, S.L.	AYUNTAMIENTO DE ALCALÁ DE HENARES	49,00	49,00
PROMOTORA D'HABITATGE D'ALPENS, S.L.	PROMOCIO LOCAL D'HABITATGE, S.A.	25,00	25,00
PROMOTORA D'HABITATGE DE PALAU-SOLITGÀ I PLEGAMANS, S.L.	PROMOCIO LOCAL D'HABITATGE, S.A.	39,87	39,87
PROMOTORA D'HABITATGE DE PUIGREIG, S.L.	PROMOCIO LOCAL D'HABITATGE, S.A.	5,00	5,00
PROMOTORA D'HABITATGE DE RELLINARS, S.L.	PROMOCIO LOCAL D'HABITATGE, S.A.	16,64	16,64
PROMOTORA D'HABITATGE DE SANTA EULALIA DE RONÇANA, S.L.	PROMOCIO LOCAL D'HABITATGE, S.A.	29,41	29,41
PROMOTORA DEL POLO DE INNOVACION DE GARAIA, S.A.	SPRILUR, S.A.	29,99	29,14
PROMOTORA REG 4 POBLES, S.A.	EFICIENCIA ENERGETICA, S.A.	20,00	20,00
PROYECTO DE LOS PEDROCHES, S.A.	SOCIEDAD PARA LA PROMOCION Y RECONVERSION ECONOMICA DE ANDALUCIA S.A.	10,00	10,00
	DIPUTACIÓN PROVINCIAL DE CORDOBA	10,00	10,00
		-----	-----
		20,00	20,00
PUERTO REAL DE COGENERACIÓN, S.A.	SOCIEDAD PARA LA PROMOCION Y RECONVERSION ECONOMICA DE ANDALUCIA S.A.	4,54	4,54

Empresa participada	Sociedad pública titular	Porcentaje Nominal	Porcentaje Efectivo Territorial
PUERTO SECO DE MADRID, S.A.	INSTITUTO MADRILEÑO DE DESARROLLO	15,00	15,00
RANDO, SA.	INSTITUTO CARTOGRAFICO DE CATALUÑA	2,50	2,50
REAL VALLADOLID, S.A.D.	AYUNTAMIENTO DE VALLADOLID	3,00	3,00
RECYPILAS, S.A.	SOCIEDAD PUBLICA DE GESTION AMBIENTAL I.H.O.B.E., S.A.	50,00	50,00
REFINADO GENERAL DE METALES, S.A.	SOCIEDAD DE FOMENTO INDUSTRIAL DE EXTREMADURA, S.A.	47,29	45,06
RESIDUOS INDUSTRIALES DE LA MADERA DE CÓRDOBA, S.A.	EMPRESA PUBLICA DE GESTION MEDIAMBIENTAL, S.A.	20,00	20,00
RESIDUOS SOLIDOS URBANOS JAEN, S.A.	DIPUTACIÓN PROVINCIAL DE JAEN	40,00	40,00
RIOJA TRADING, S.A.	PRORIOJA, S.A.	3,00	2,47
RIPOLLET INVEST, S.A.	PROMOCIO LOCAL D'HABITATGE, S.A.	45,00	45,00
ROTOMOLDING PRODUCTS, S.A.	SOCIEDAD DE FOMENTO INDUSTRIAL DE EXTREMADURA, S.A.	49,00	46,69
RSE APLICACIONES TERRITORIALES, S.A.	INSTITUTO CARTOGRAFICO DE CATALUÑA	50,00	50,00
RUBERO, S.L.	DIPUTACIÓN PROVINCIAL DE CORDOBA	9,09	9,09
RUBÍ TRACTAMENT TERMIC EFICIENT , S.A.	SANEJAMENT ENERGÍA, S.A.	20,00	20,00
S.A. DE PROMOCION Y EQUIPAMIENTO DE SUELO DE VILLARROBLEDO	AYUNTAMIENTO DE VILLARROBLEDO	40,00	40,00
	DIPUTACIÓN PROVINCIAL DE ALBACETE	8,00	8,00
		-----	-----
		48,00	48,00

Empresa participada	Sociedad pública titular	Porcentaje Nominal	Porcentaje Efectivo Territorial
SABADELL ASEGURADORA COMPAÑIA DE SEGUROS Y REASEGUROS, SA	AYUNTAMIENTO DE SABADELL	0,31	0,31
SABADELL TRACTAMENT TERMIC EFICIENT, S.A.	SANEJAMENT ENERGÍA, S.A.	20,00	20,00
SAN MARTIN EGOITZA	AYUNTAMIENTO DE OÑATE	0,00	0,00
SAN SEBASTIÁN CONVENTION BUREAU, S.A.	AYUNTAMIENTO DE SAN SEBASTIAN	40,00	40,00
SANTANA CREDIT, E.F.C. S. A.	SANTANA MOTOR, S.A.	50,00	49,95
SDAD. PROMOTORA DEL MERCADO DE FUTUROS DEL ACEITE DE OLIVA Y PRODUCTOS MEDITERRÁNEO, S.A.	JUNTA DE ANDALUCÍA	33,33	33,33
SDAD.DESARROLLO ECONOMICO DEL BAJO DEBA	AYUNTAMIENTO DE EIBAR	12,50	12,50
SEÑALES DE TRAFICO DE CANRIAS, S.L.(STC)	SOCIEDAD PARA EL DESARROLLO ECONOMICO DE CANARIAS, S.A. (2)	33,00	18,46
SERVEIS I SISTEMES D'INFORMACIÓ GRÀFICA, S.A.	INSTITUTO CARTOGRAFICO DE CATALUÑA	10,00	10,00
SERVICIOS DE EMERGENCIA DE CANTABRIA, S.A.	DIPUTACIÓN REGIONAL DE CANTABRIA	41,00	41,00
	SOCIEDAD PARA EL DESARROLLO REGIONAL DE CANTABRIA, S.A.	10,00	5,10
		-----	-----
		51,00	46,10
SERVICIOS HÍDRICOS CONTINENTALES, S.A.	EMPRESA GENERAL VALENCIANA DEL AGUA, S.A.	70,00	35,70
SEVILLA SEED CAPITAL, SOCIEDAD DE CAPITAL RIESGO	SEVILLA SIGLO XXI, S.A.	34,00	34,00
	SOCIEDAD PARA LA PROMOCION Y RECONVERSION ECONOMICA DE ANDALUCIA S.A.	1,85	1,85
		-----	-----
		35,85	35,85

Empresa participada	Sociedad pública titular	Porcentaje Nominal	Porcentaje Efectivo Territorial
SIERRA CORK, S.L.	EMPRESA PUBLICA DE GESTION MEDIAMBIENTAL, S.A.	48,00	48,00
SIERRA NEVADA SPORTS CLUB	PROMONEVADA, S.A. (1)	50,00	49,69
SINIA XXI	INSTITUTO CARTOGRAFICO DE CATALUÑA	5,00	5,00
SINTERSTHAL ASTURIAS, S.A.	SOCIEDAD REGIONAL DE PROMOCION DEL PRINCIPADO DE ASTURIAS, S.A.	18,07	9,78
SISTEMAS DE MARKETING DIRECTO, S.A.	SOCIEDAD DE DESARROLLO DE NAVARRA, S.A.	37,83	30,26
SOC. URBANÍSTICA DE REHABILITACIÓN DEL ATO DEBA	AYUNTAMIENTO DE BERGARA	26,00	26,00
SOCIEDAD ANDALUZA PARA EL DESARROLLO DE LA INFORMATICA Y LA ELECTRONICA, S.A.	SOCIEDAD PARA LA PROMOCION Y RECONVERSION ECONOMICA DE ANDALUCIA S.A.	37,50	37,50
SOCIEDAD ANONIMA DE PROMOCION Y EQUIPAMIENTO DE SUELO DE ALMANSA	AYUNTAMIENTO DE ALMANSA	34,00	34,00
	DIPUTACIÓN PROVINCIAL DE ALBACETE	4,00	4,00
		-----	-----
		38,00	38,00
SOCIEDAD ANONIMA DEPORTIVA EIBAR	AYUNTAMIENTO DE EIBAR	1,00	1,00
SOCIEDAD DE FOMENTO DE INVERSIONES DE HUELVA, S.C.R., S.A.	SOCIEDAD PARA LA PROMOCION Y RECONVERSION ECONOMICA DE ANDALUCIA S.A.	33,11	33,11
SOCIEDAD DE GARANTÍA RECÍPROCA EXTREMEÑA DE AVALES	SOCIEDAD DE FOMENTO INDUSTRIAL DE EXTREMADURA, S.A.	8,07	7,69
SOCIEDAD DE GARANTIA RECIPROCA SANTANDER SOGARCA, S.G.R.	AYUNTAMIENTO DE TORRELAVEGA	14,00	14,00
SOCIEDAD EOLICA DE ANDALUCIA, S.A.	SOCIEDAD PARA LA PROMOCION Y RECONVERSION ECONOMICA DE ANDALUCIA S.A.	23,33	23,33
SOCIEDAD EOLICA LOS LANCES, S.A.	SOCIEDAD PARA LA PROMOCION Y RECONVERSION ECONOMICA DE ANDALUCIA S.A.	20,00	20,00

Empresa participada	Sociedad pública titular	Porcentaje Nominal	Porcentaje Efectivo Territorial
SOCIEDAD ESTATAL CANAL DE NAVARRA S.A.	COMUNIDAD FORAL DE NAVARRA	7,50	7,50
SOCIEDAD EXPORTADORA CASTELLANO-LEONESA, S.A.	AGENCIA DE DESARROLLO ECONOMICO DE CASTILLA Y LEON	46,00	46,00
SOCIEDAD GESTORA DE INFORMACIÓN TERRITORIAL "GEOESTEL"	INSTITUTO CARTOGRAFICO DE CATALUÑA	50,00	50,00
SOCIEDAD MIXTA DE AGUAS DE LAS PALMAS, S.A.	AYUNTAMIENTO DE LAS PALMAS DE GRAN CANARIA	34,00	34,00
SOCIEDAD PARA EL DESARROLLO DE LA COGENERACION DE ANDALUCIA, S.L.	SOCIEDAD PARA EL DESARROLLO ENERGETICO DE ANDALUCIA, S.A.	50,00	50,00
SOCIEDAD PARA EL DESARROLLO INDUSTRIAL DE ANDALUCIA, S.A.	SOCIEDAD PARA LA PROMOCION Y RECONVERSION ECONOMICA DE ANDALUCIA S.A.	6,19	6,19
	DIPUTACIÓN PROVINCIAL DE ALMERÍA	0,32	0,32
	DIPUTACIÓN PROVINCIAL DE CÁDIZ	0,31	0,31
	DIPUTACIÓN PROVINCIAL DE CORDOBA	0,31	0,31
	DIPUTACIÓN PROVINCIAL DE GRANADA	0,31	0,31
	DIPUTACIÓN PROVINCIAL DE HUELVA	0,31	0,31
	DIPUTACIÓN PROVINCIAL DE JAEN	0,31	0,31
	DIPUTACIÓN PROVINCIAL DE SEVILLA	0,31	0,31
	DIPUTACIÓN PROVINCIAL DE MALAGA	0,21	0,21

		8,58	8,58
SOCIEDAD PARA EL DESARROLLO INDUSTRIAL DE ARAGON, S.A.	INSTITUTO DEL SUELO Y LA VIVIENDA DE ARAGON	6,00	6,00

Empresa participada	Sociedad pública titular	Porcentaje Nominal	Porcentaje Efectivo Territorial
SOCIEDAD PARA EL DESARROLLO INDUSTRIAL DE CASTILLA Y LEÓN, S.A.	AGENCIA DE DESARROLLO ECONOMICO DE CASTILLA Y LEON	25,97	25,97
SOCIEDAD PARA EL DESARROLLO INDUSTRIAL DE CASTILLA-LA MANCHA, S.A.	JUNTA DE COMUNIDADES DE CASTILLA-LA MANCHA	9,60	9,60
	DIPUTACIÓN PROVINCIAL DE CIUDAD REAL	5,91	5,91
	DIPUTACIÓN PROVINCIAL DE CUENCA	5,91	5,91
	DIPUTACIÓN PROVINCIAL DE ALBACETE	3,94	3,94
	DIPUTACIÓN PROVINCIAL DE GUADALAJARA	3,94	3,94
	DIPUTACIÓN PROVINCIAL DE TOLEDO	3,94	3,94

		33,24	33,24
SOCIEDAD PARA EL DESARROLLO INDUSTRIAL DE EXTREMADURA, S.A.	JUNTA DE EXTREMADURA	18,00	18,00
	DIPUTACIÓN PROVINCIAL DE BADAJOZ	0,48	0,48
	DIPUTACIÓN PROVINCIAL DE CACERES	0,48	0,48
		-----	-----
		18,96	18,96
SOCIEDAD PARA LA PROMOCIÓN DEL AEROPUERTO DE BILBAO,S.A	COMUNIDAD AUTÓNOMA DE EUSKADI	25,00	25,00
SOCIEDAD PROMOTORA- BILBAO PLAZA FINANCIERA, S.A.	COMUNIDAD AUTÓNOMA DE EUSKADI	8,04	8,04
	DIPUTACIÓN FORAL DE ALAVA	8,04	8,04
	DIPUTACIÓN FORAL DE GUIPUZCOA	8,04	8,04

Empresa participada	Sociedad pública titular	Porcentaje Nominal	Porcentaje Efectivo Territorial
	DIPUTACIÓN FORAL DE VIZCAYA	8,04	8,04
		-----	-----
		32,16	32,16
SOCIEDADE PARA A PROMOCIÓN DE INICIATIVAS EMPRESARIAIS INNOVADORAS, S.L.	AYUNTAMIENTO DE SANTIAGO DE COMPOSTELA	49,00	49,00
SOCIETAT APARCAMENTS DE TERRASA, S.A.	AYUNTAMIENTO DE TARRASA	9,76	9,76
SOCIETAT M. D'HABITATGE D'HOSTALETS DE PIEROLA, S.L.	PROMOCIO LOCAL D'HABITATGE, S.A.	19,23	19,23
SOCIETAT M. D'HABITATGE DE CALAF, S.L.	PROMOCIO LOCAL D'HABITATGE, S.A.	50,00	50,00
SOCIETAT M. D'HABITATGE DE CARDONA, S.L.	PROMOCIO LOCAL D'HABITATGE, S.A.	15,15	15,15
SOCIETAT M. D'HABITATGE DE LA POBLA DE LILLET, S.L.	PROMOCIO LOCAL D'HABITATGE, S.A.	20,00	20,00
SOCIETAT M. D'HABITATGE DE LA ROCA DEL VALLÈS, S.L.	PROMOCIO LOCAL D'HABITATGE, S.A.	9,71	9,71
SOCIETAT M. D'HABITATGE DE MATADEPERA, S.L.	PROMOCIO LOCAL D'HABITATGE, S.A.	6,25	6,25
SOCIETAT M. D'HABITATGE DE PALAFOLLS, S.L.	PROMOCIO LOCAL D'HABITATGE, S.A.	23,58	23,58
SOCIETAT M. D'HABITATGE DE PARETS, S.L.	PROMOCIO LOCAL D'HABITATGE, S.A.	8,85	8,85
SOCIETAT M. D'HABITATGE DE SANT CEBRIÀ DE VALLALTA, S.L.	PROMOCIO LOCAL D'HABITATGE, S.A.	16,89	16,89
SOCIETAT M. D'HABITATGE DE SANTA MARGARIDA I ELS MONJOS, S.L.	PROMOCIO LOCAL D'HABITATGE, S.A.	47,62	47,62
SOCIETAT M. D'HABITATGE DE SURIA, S.L.	PROMOCIO LOCAL D'HABITATGE, S.A.	15,63	15,63
SOCIETAT M. D'HABITATGE DE VALLBONA D'ANOIA, S.L.	PROMOCIO LOCAL D'HABITATGE, S.A.	34,48	34,48

Empresa participada	Sociedad pública titular	Porcentaje Nominal	Porcentaje Efectivo Territorial
SOCIETAT M. D'HABITATGE DE VILASSAR DE DALT, S.L.	PROMOCIO LOCAL D'HABITATGE, S.A.	15,67	15,67
SOCIETAT M. D'HABITATGES DE CARDEDEU, S.L.	PROMOCIO LOCAL D'HABITATGE, S.A.	18,32	18,32
SOCIETAT M. D'HABITATGES DE VILANOVA DEL CAMÍ, S.L.	PROMOCIO LOCAL D'HABITATGE, S.A.	8,85	8,85
SOCIETAT M.D'HABITATGE DE SANTA MARGARIDA DE MONTBUI, S.L.	PROMOCIO LOCAL D'HABITATGE, S.A.	22,52	22,52
SOCIETAT MIXTA d 'APARCAMENT VAPOR VENTALLÓ, S.L.	AYUNTAMIENTO DE TARRASA	15,60	15,60
SOCIETAT MUNICIPAL D'HABITATGE DE MONTESQUIU, S.L..	PROMOCIO LOCAL D'HABITATGE, S.A.	40,54	40,54
SOCIETAT PER A LA PROMOCIO ECONOMICA DE L' ALCUDIA DE Crespins	SEGURIDAD Y PROMOCION INDUSTRIAL VALENCIANA, S.A.	10,00	10,00
SODES FABRICACIÓN, S.A	SOCIEDAD PARA EL DESARROLLO DE LA COMARCAS MINERAS, S.A. (2)	38,89	10,53
SOGARCA	DIPUTACIÓN REGIONAL DE CANTABRIA	24,56	24,56
	AYUNTAMIENTO DE SANTANDER	1,16	1,16
		-----	-----
		25,72	25,72
SOGARPO S.G.R.	DIPUTACIÓN PROVINCIAL DE PONTEVEDRA	4,11	4,11
STEEL CANTABRIA DE LAMINACIONES, S.L.	SOCIEDAD PARA EL DESARROLLO REGIONAL DE CANTABRIA, S.A.	35,45	18,08
SUELO INDUSTRIAL DE GALICIA, S.A.	XUNTA DE GALICIA	13,17	13,17
SURADESA	AYUNTAMIENTO DE OÑATE	27,00	27,00
SUZTAPEN-FONDO CAPITAL RIESGO	SOCIEDAD PARA LA PROMOCION Y RECONVERSION INDUSTRIAL, S.A.	45,70	44,14

Empresa participada	Sociedad pública titular	Porcentaje Nominal	Porcentaje Efectivo Territorial
TALLERES PROTEGIDOS GUREAK, S.A	AYUNTAMIENTO DE SAN SEBASTIAN	5,02	5,02
TASACIONES Y CONSULTORIA, S.A.	TRABAJOS CATASTRALES, S.A.	50,00	50,00
TEATRO MAESTRANZA Y SALA ARENAL, S.A.	JUNTA DE ANDALUCÍA	33,33	33,33
TECH DEVELOPMENT EUROPE, S.A.	INSTITUTO TECNOLOGICO DE ENERGIAS RENOVABLES, S.A. (4)	12,00	9,69
TECIN 2000, S.A.	SOCIEDAD PARA EL DESARROLLO DE LA COMARCAS MINERAS, S.A. (2)	42,00	11,37
TECNICA CARTOGRAFICA ANDALUZA	TRABAJOS CATASTRALES, S.A.	50,00	50,00
TECNICAS AUDIOVISUALES COMUNITARIAS, S.A.	AYUNTAMIENTO DE VALLADOLID	1,00	1,00
TECNOLOGIA CANARIA DEL AGUA, S.A.	SOCIEDAD PARA EL DESARROLLO ECONOMICO DE CANARIAS, S.A. (2)	33,33	18,64
TECNOQUIMICAS EXTREMEÑAS, S.A.	SOCIEDAD DE FOMENTO INDUSTRIAL DE EXTREMADURA, S.A.	49,12	46,80
TEKNOLOGIA ETA IKERTETA ZENTRUA, S.L.	NEIKER-INSTITUTO VASCO DE INVESTIGACIÓN Y DESARROLLO AGRARIO, S.A..	20,00	20,00
TELECOM CASTILLA-LA MANCHA S.A.	JUNTA DE COMUNIDADES DE CASTILLA-LA MANCHA	45,00	45,00
TELEPORT BILBAO, S.A.	DIPUTACIÓN FORAL DE VIZCAYA	10,52	10,52
	SOCIEDAD PARA LA PROMOCION Y RECONVERSION INDUSTRIAL, S.A.	9,56	9,23
		-----	-----
		20,08	19,75
TEMPOX 21 INNOVACIÓN APLICACIONES MÓVILES, S.A.	CENTRE D'INFORMACIO I DESENVOLUPAMENT EMPRESARIAL	5,90	5,90
TENARIA, S.A.	SOCIEDAD DE DESARROLLO DE NAVARRA, S.A.	8,59	6,87

Empresa participada	Sociedad pública titular	Porcentaje Nominal	Porcentaje Efectivo Territorial
TERMANEL, S.A.	SOCIEDAD PARA LA PROMOCION Y RECONVERSION INDUSTRIAL, S.A.	15,00	14,49
TERMINAL DE AUTOBUSES DE LAREDO, S.A.	DIPUTACIÓN REGIONAL DE CANTABRIA	40,00	40,00
TERMINAL DE AUTOBUSES DE SAN VICENTE DE LA BARQUERA, S.A.	DIPUTACIÓN REGIONAL DE CANTABRIA	40,00	40,00
TERRA MITICA, PARQUE TEMATICO DE BENIDORM, S.A.	SOCIEDAD PARQUE TEMATICO DE ALICANTE	16,88	16,88
TEULADES I FACANES MULTIFUNCTIONALS, S.A.	EFICIENCIA ENERGETICA, S.A.	15,00	15,00
THYSSEN GUSS, SA	SOCIEDAD PARA EL DESAROLLO DE LA COMARCAS MINERAS, S.A. (2)	34,78	9,41
THYSSEN HENSCHTEL, SA	SOCIEDAD PARA EL DESAROLLO DE LA COMARCAS MINERAS, S.A. (2)	44,83	12,14
TINAMENOR, S.A.	SOCIEDAD PARA EL DESARROLLO REGIONAL DE CANTABRIA, S.A.	2,28	1,16
TORRE DE COLLSEROLA, S. A.	CENTRO DE TELECOMUNICACIONES Y TECNOLOGÍAS DE LA INFORMACIÓN DE LA GENERALITAT DE CATALUÑA	17,00	17,00
TRANSPORTES FERROVIARIOS DE MADRID, S.A.	METRO DE MADRID, S.A. (7)	42,50	42,50
TRANSPORTES URBANOS DE CARTAGENA, S.A.	AYUNTAMIENTO DE CARTAGENA	1,68	1,68
TRANSPORTS MUNICIPALS D'EGARA, S.A.	AYUNTAMIENTO DE TARRASA	20,00	20,00
UNIDADES MOVILES ANDALUZAS, S.A.	PRODUCTORA ANDALUZA DE PROGRAMAS, S.A (EN LIQUIDACIÓN)	39,00	39,00
UNION DE EMPRESARIOS MURCIANOS, S.G.R.	REGIÓN DE MURCIA	26,57	26,57
UNIÓN DEPORTIVA LAS PALMAS, S.A.D.	AYUNTAMIENTO DE LAS PALMAS DE GRAN CANARIA	0,77	0,77
UTEGA S.A.	EMPRESA MUNICIPAL DE AGUAS DE LA CORUÑA, S.A.	5,00	5,00
VALENCIA PLATAFORMA INTERMODAL Y LOGISTICA, S.A.	GENERALITAT VALENCIANA	2,07	2,07

Empresa participada	Sociedad pública titular	Porcentaje Nominal	Porcentaje Efectivo Territorial
	AYUNTAMIENTO DE VALENCIA	2,07	2,07
		-----	-----
		4,14	4,14
VANG-3 PUBLICACIONES, S.L.	TVC D'EDICIONS I PUBLICACIONS, S.A.	50,00	50,00
VELAND, S.L.	SOCIEDAD PARA EL DESARROLLO REGIONAL DE CANTABRIA, S.A.	20,00	10,20
VERANTRI, S.L.	SOCIEDAD DE FOMENTO INDUSTRIAL DE EXTREMADURA, S.A.	25,00	23,82
VILLAS Y PUEBLES DE CANARIAS, S.A.	SOCIEDAD PARA EL DESARROLLO ECONOMICO DE CANARIAS, S.A. (2)	20,00	11,19
VIREN S.L.	GESTION Y DESARROLLO DEL MEDIO AMBIENTE DE MADRID, S.A.	25,00	25,00
VITAMINA C & COMPANY, S.L.	SOCIEDAD PARA EL DESARROLLO ECONOMICO DE CANARIAS, S.A. (2)	29,98	16,77
VIVERVIÑA, S.L.	CULTIVOS VEGETALES IN VITRO TENERIFE, S.A.	24,75	12,62
WORLD TRADE CENTER, S.A.	DIPUTACIÓN FORAL DE VIZCAYA	10,51	10,51
	SOCIEDAD PARA LA PROMOCION Y RECONVERSION INDUSTRIAL, S.A.	9,56	9,23
	SOCIEDAD PARA LA PROMOCION Y RECONVERSION ECONOMICA DE ANDALUCIA S.A.	4,68	4,68
		-----	-----
		24,75	24,42
X TREM INDUSTRIA DE SOFTWARE, S.A.	SOCIEDAD DE FOMENTO INDUSTRIAL DE EXTREMADURA, S.A.	44,00	41,92
XEREZ S.A.D.	AGUAS DE JEREZ EMPRESA MUNICIPAL, S.A.	0,00	0,00
XESTIÓN DE ACTIVIDADES DEPORTIVAS E ESPECTÁCULOS SL	AYUNTAMIENTO DE SANTIAGO DE COMPOSTELA	33,33	33,33

Empresa participada	Sociedad pública titular	Porcentaje Nominal	Porcentaje Efectivo Territorial
YESOS CANARIAS, S.A.	SOCIEDAD PARA EL DESARROLLO ECONOMICO DE CANARIAS, S.A. (2)	22,73	12,72
ZABALGARBI, S.A.	DIPUTACIÓN FORAL DE VIZCAYA	20,00	20,00
	ENTE VASCO DE LA ENERGIA	10,00	10,00
	MANCOMUNIDAD DE MUNICIPIOS DE LA MARGEN IZQUIERDA DEL NERVION	5,00	5,00
ZABALNET, S.A.	AYUNTAMIENTO DE VITORIA	6,00	6,00
ZOCO DE ANDALUCÍA, S.L	SOCIEDAD ANDALUZA PARA EL DESARROLLO DE LAS TELECOMUNICACIONES, S.A.	30,00	30,00



**7. ESTRUCTURAS DE CAPITAL
DEL SECTOR PÚBLICO
EMPRESARIAL AUTONÓMICO**

DIPUTACION GENERAL DE ARAGON

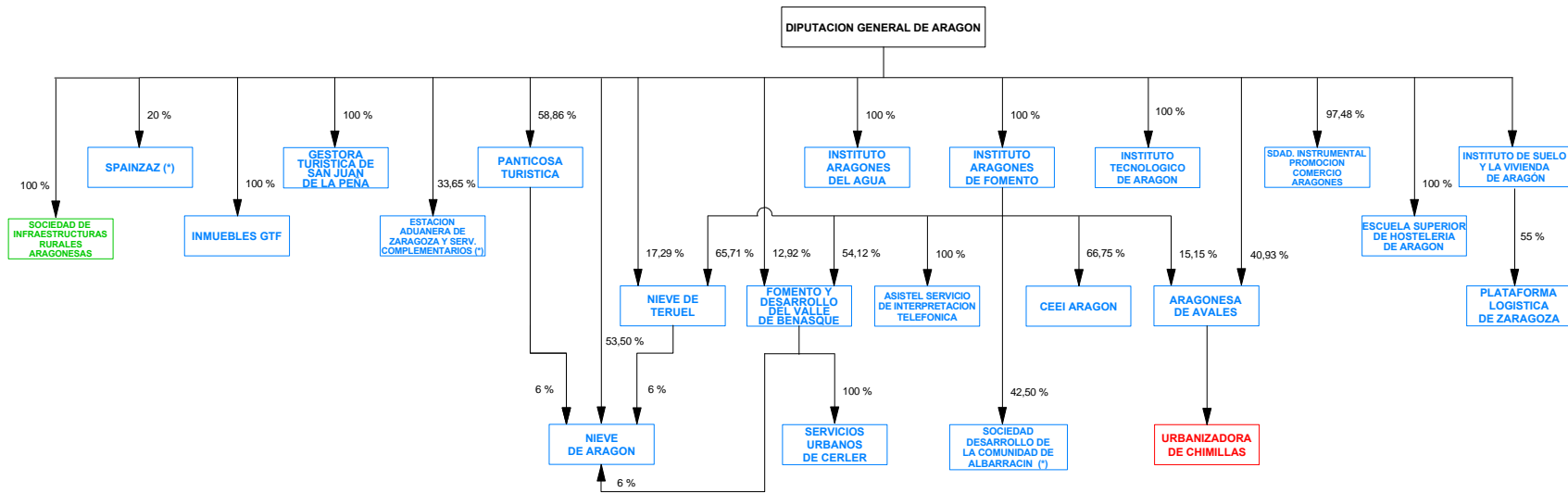

- BAJAS COMO EMPRESAS PÚBLICAS TERRITORIALES EN EL EJERCICIO 2001
- ALTAS COMO EMPRESAS PÚBLICAS TERRITORIALES EN EL EJERCICIO 2001
- EMPRESAS PÚBLICAS TERRITORIALES QUE PERMANECEN EN LA CC.AA.

(*) EMPRESA DE CAPITAL PUBLICO MAYORITARIO A TRAVES DE OTRAS VIAS DE PARTICIPACION

PRINCIPADO DE ASTURIAS

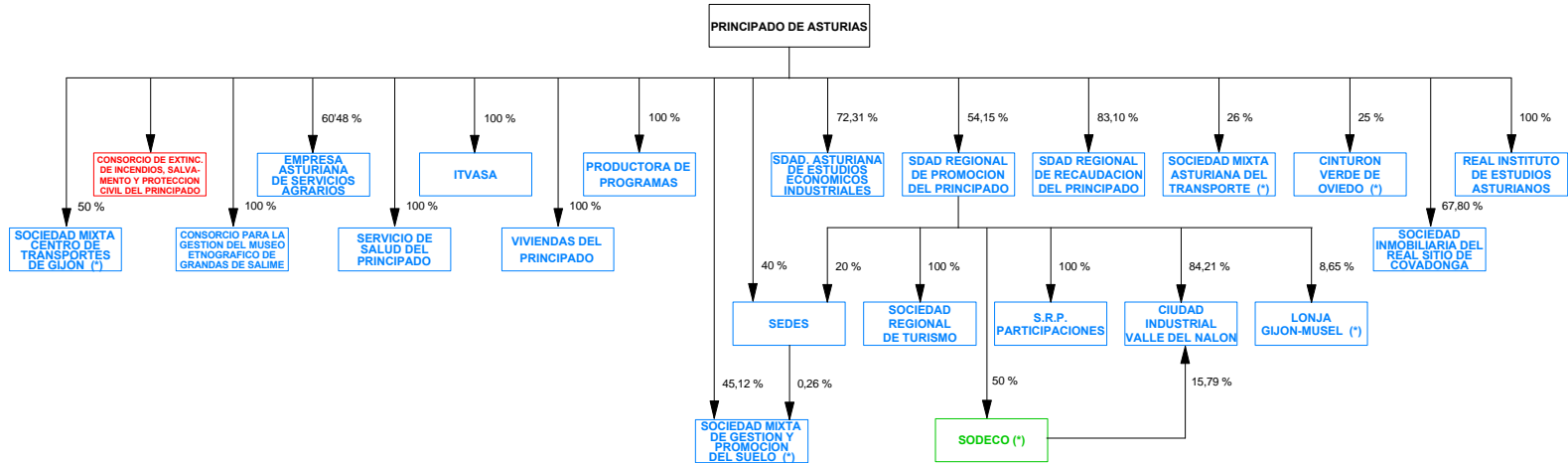

- BAJAS COMO EMPRESAS PÚBLICAS TERRITORIALES EN EL EJERCICIO 2001
- ALTAS COMO EMPRESAS PÚBLICAS TERRITORIALES EN EL EJERCICIO 2001
- EMPRESAS PÚBLICAS TERRITORIALES QUE PERMANECEN EN LA CC.AA.

(*) EMPRESA DE CAPITAL PUBLICO MAYORITARIO A TRAVES DE OTRAS VIAS DE PARTICIPACION

COMUNIDAD AUTONOMA DE BALEARES

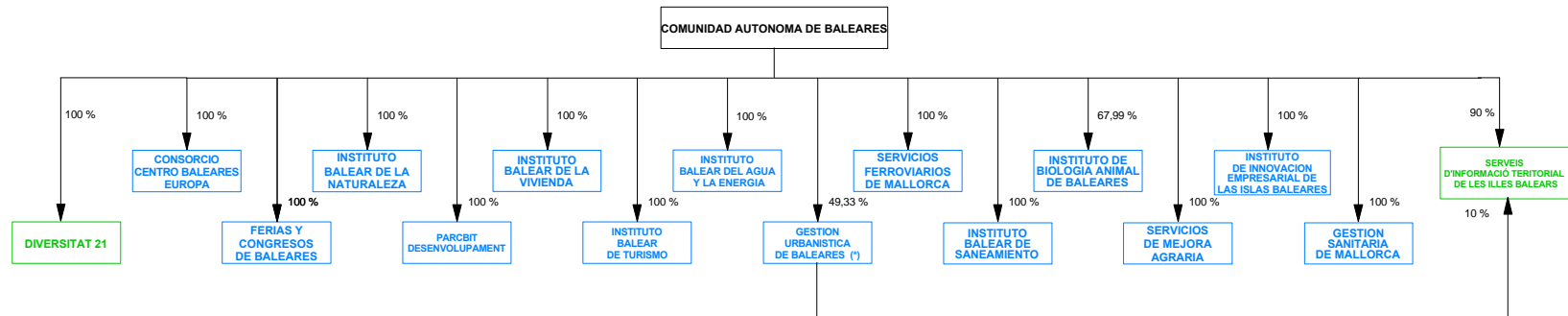

- BAJAS COMO EMPRESAS PÚBLICAS TERRITORIALES EN EL EJERCICIO 2001
- ALTAS COMO EMPRESAS PÚBLICAS TERRITORIALES EN EL EJERCICIO 2001
- EMPRESAS PÚBLICAS TERRITORIALES QUE PERMANECEN EN LA CC.AA.

(*) EMPRESA DE CAPITAL PUBLICO MAYORITARIO A TRAVES DE OTRAS VIAS DE PARTICIPACION

COMUNIDAD AUTONOMA DE CANARIAS

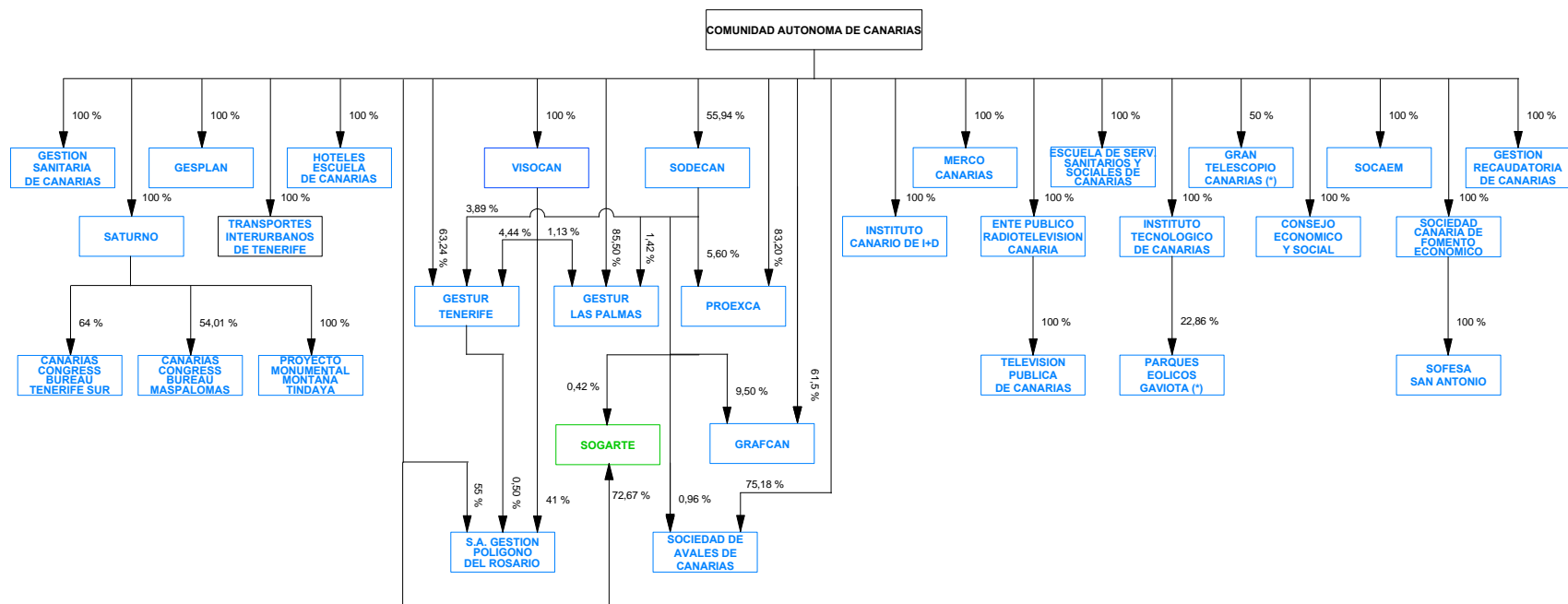

- BAJAS COMO EMPRESAS PÚBLICAS TERRITORIALES EN EL EJERCICIO 2001
- ALTAS COMO EMPRESAS PÚBLICAS TERRITORIALES EN EL EJERCICIO 2001
- EMPRESAS PÚBLICAS TERRITORIALES QUE PERMANECEN EN LA CC.AA.

(*) EMPRESA DE CAPITAL PUBLICO MAYORITARIO A TRAVES DE OTRAS VIAS DE PARTICIPACION

DIPUTACION REGIONAL DE CANTABRIA

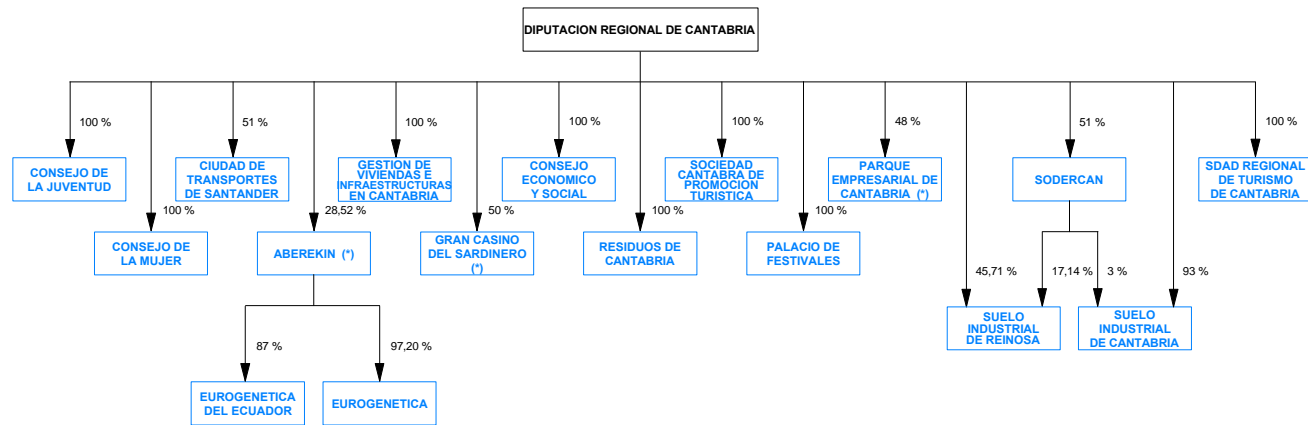

- BAJAS COMO EMPRESAS PÚBLICAS TERRITORIALES EN EL EJERCICIO 2001
- ALTAS COMO EMPRESAS PÚBLICAS TERRITORIALES EN EL EJERCICIO 2001
- EMPRESAS PÚBLICAS TERRITORIALES QUE PERMANECEN EN LA CC.AA.

(*) EMPRESA DE CAPITAL PUBLICO MAYORITARIO A TRAVES DE OTRAS VIAS DE PARTICIPACION

JUNTA DE COMUNIDADES DE CASTILLA - LA MANCHA

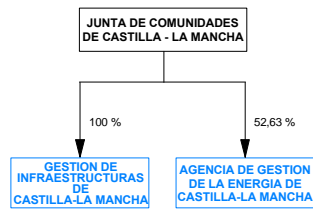

- BAJAS COMO EMPRESAS PÚBLICAS TERRITORIALES EN EL EJERCICIO 2001
- ALTAS COMO EMPRESAS PÚBLICAS TERRITORIALES EN EL EJERCICIO 2001
- EMPRESAS PÚBLICAS TERRITORIALES QUE PERMANECEN EN LA CC.AA.

JUNTA DE CASTILLA - LEON

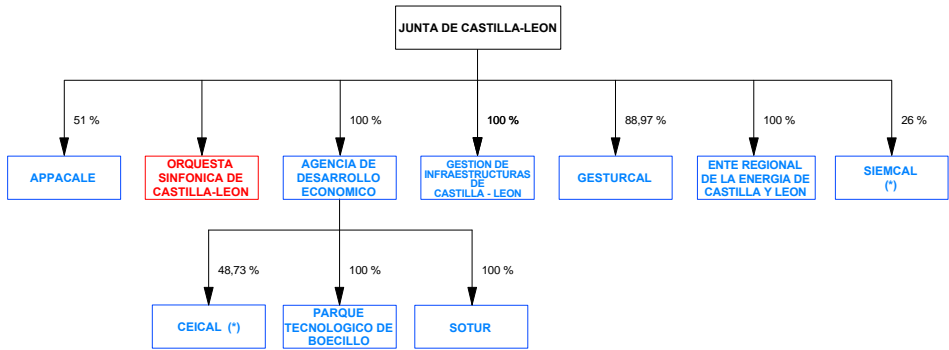

- BAJAS COMO EMPRESAS PÚBLICAS TERRITORIALES EN EL EJERCICIO 2001
- ALTAS COMO EMPRESAS PÚBLICAS TERRITORIALES EN EL EJERCICIO 2001
- EMPRESAS PÚBLICAS TERRITORIALES QUE PERMANECEN EN LA CC.AA.

(*) EMPRESA DE CAPITAL PUBLICO MAYORITARIO A TRAVES DE OTRAS VIAS DE PARTICIPACION

GENERALITAT DE CATALUÑA (1)

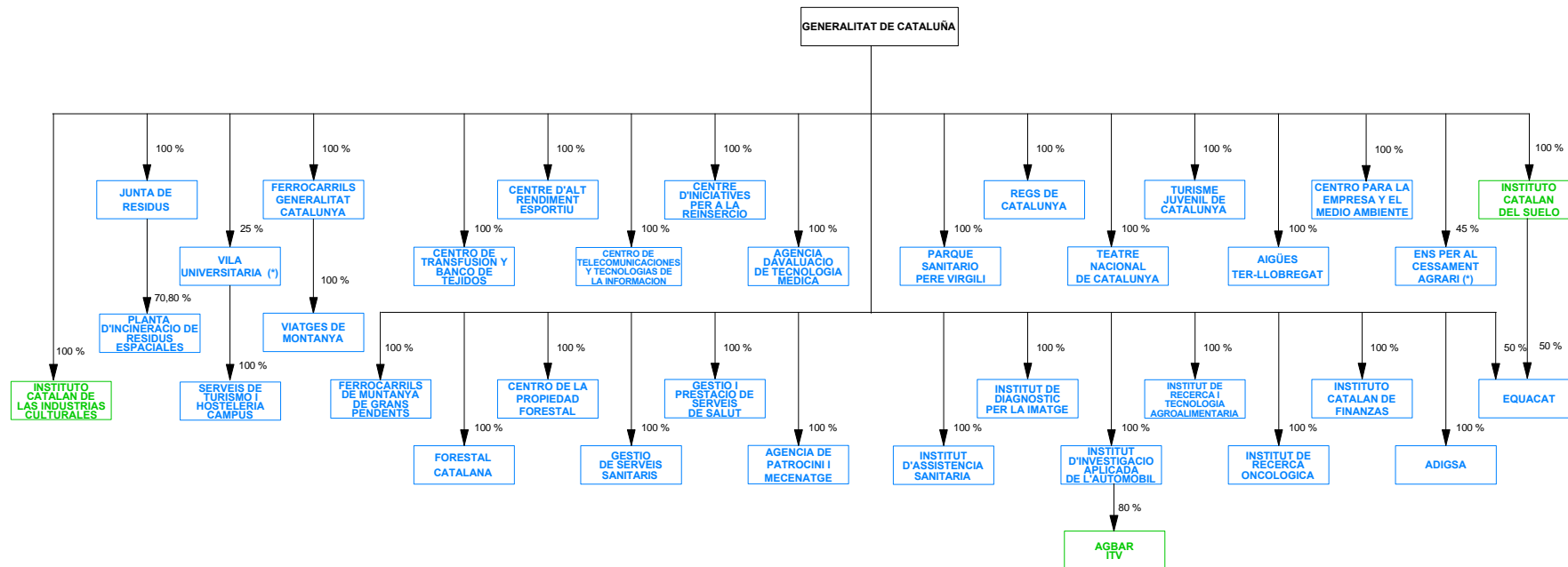

- BAJAS COMO EMPRESAS PÚBLICAS TERRITORIALES EN EL EJERCICIO 2001
- ALTAS COMO EMPRESAS PÚBLICAS TERRITORIALES EN EL EJERCICIO 2001
- EMPRESAS PÚBLICAS TERRITORIALES QUE PERMANECEN EN LA CC.AA.

(*) EMPRESA DE CAPITAL PUBLICO MAYORITARIO A TRAVES DE OTRAS VIAS DE PARTICIPACION

GENERALITAT DE CATALUNYA (2)

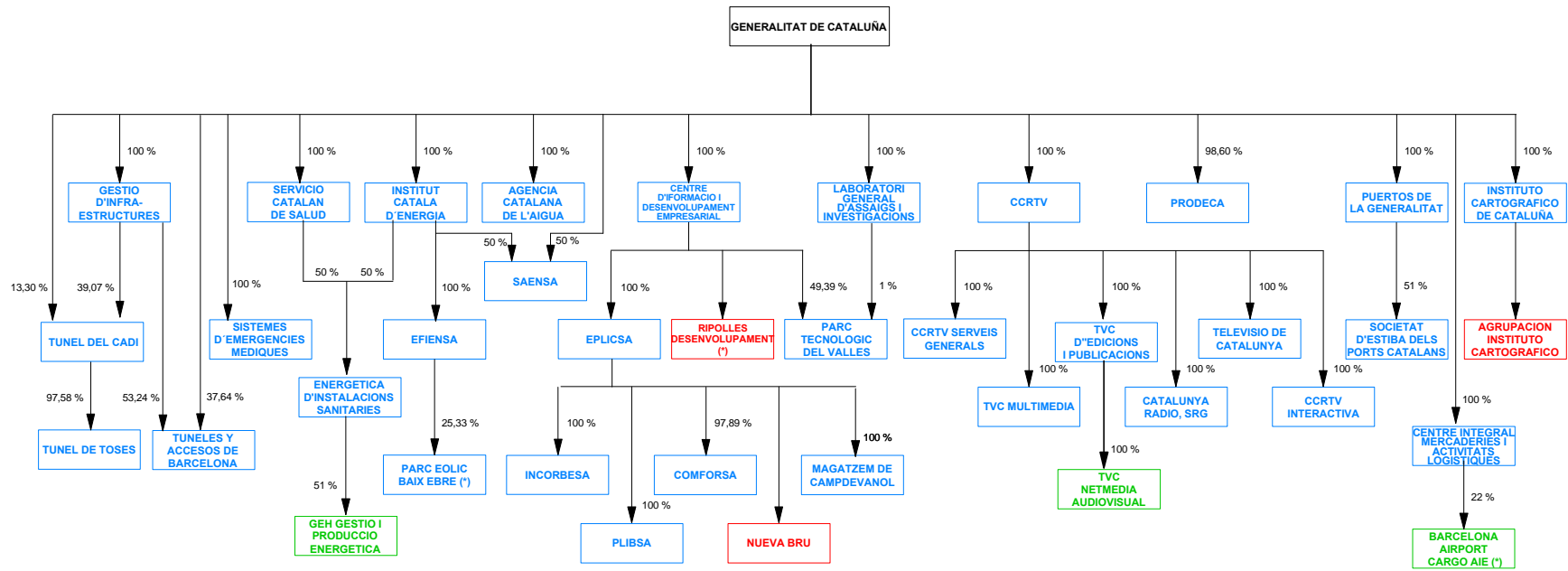

- BAJAS COMO EMPRESAS PÚBLICAS TERRITORIALES EN EL EJERCICIO 2001
- ALTAS COMO EMPRESAS PÚBLICAS TERRITORIALES EN EL EJERCICIO 2001
- EMPRESAS PÚBLICAS TERRITORIALES QUE PERMANECEN EN LA CC.AA.

(*) EMPRESA DE CAPITAL PUBLICO MAYORITARIO A TRAVES DE OTRAS VIAS DE PARTICIPACION

JUNTA DE EXTREMADURA

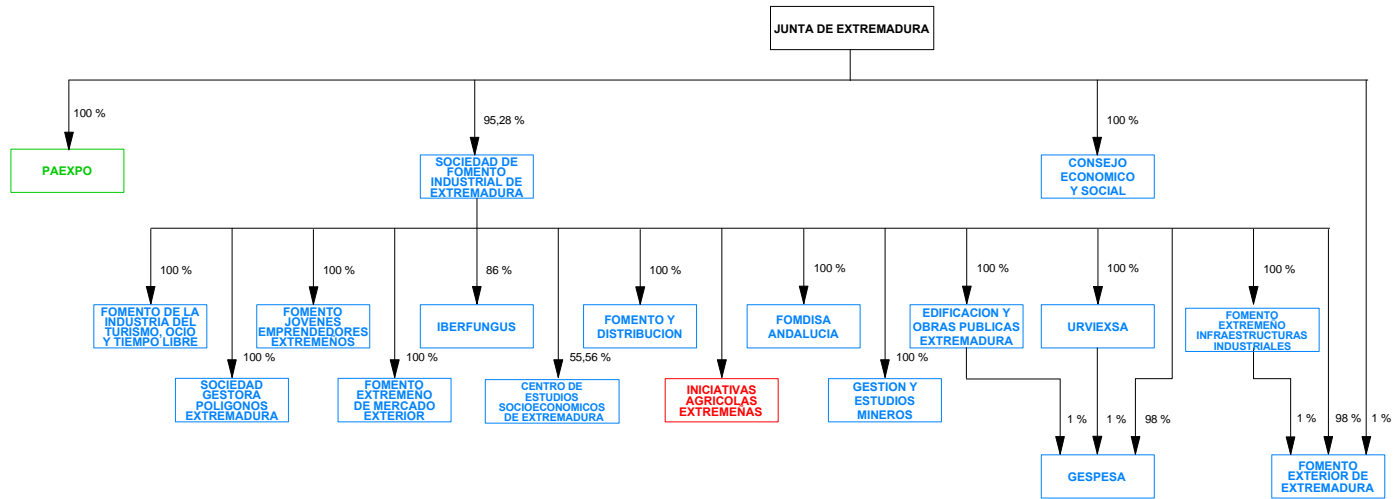

- BAJAS COMO EMPRESAS PÚBLICAS TERRITORIALES EN EL EJERCICIO 2001
- ALTAS COMO EMPRESAS PÚBLICAS TERRITORIALES EN EL EJERCICIO 2001
- EMPRESAS PÚBLICAS TERRITORIALES QUE PERMANECEN EN LA CC.AA.

XUNTA DE GALICIA

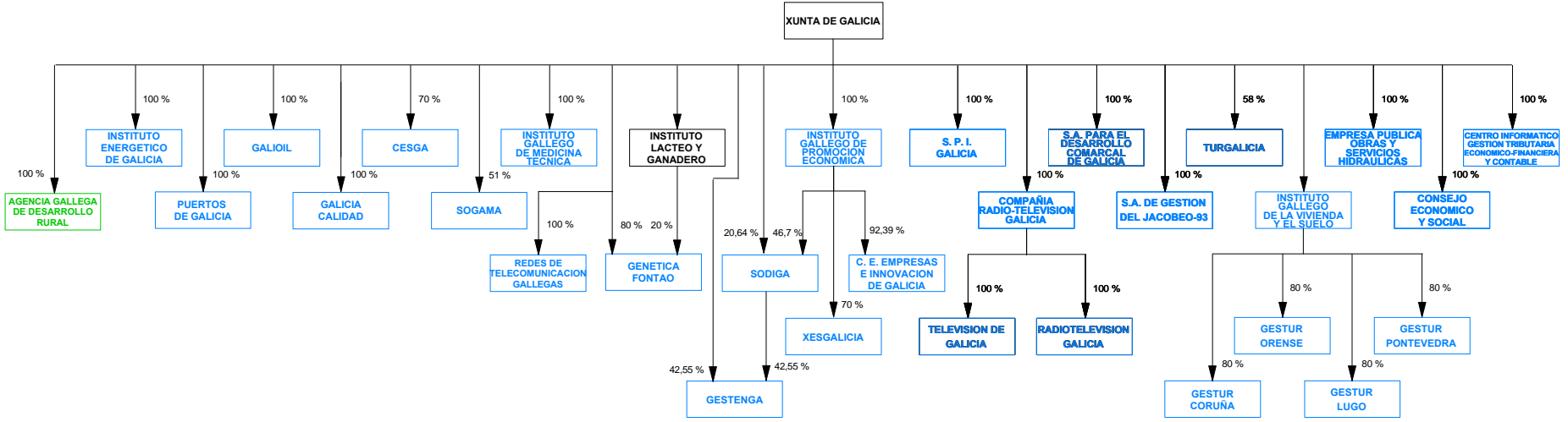

- BAJAS COMO EMPRESAS PÚBLICAS TERRITORIALES EN EL EJERCICIO 2001
- ALTAS COMO EMPRESAS PÚBLICAS TERRITORIALES EN EL EJERCICIO 2001
- EMPRESAS PÚBLICAS TERRITORIALES QUE PERMANECEN EN LA CC.AA.

COMUNIDAD AUTONOMA DE MADRID

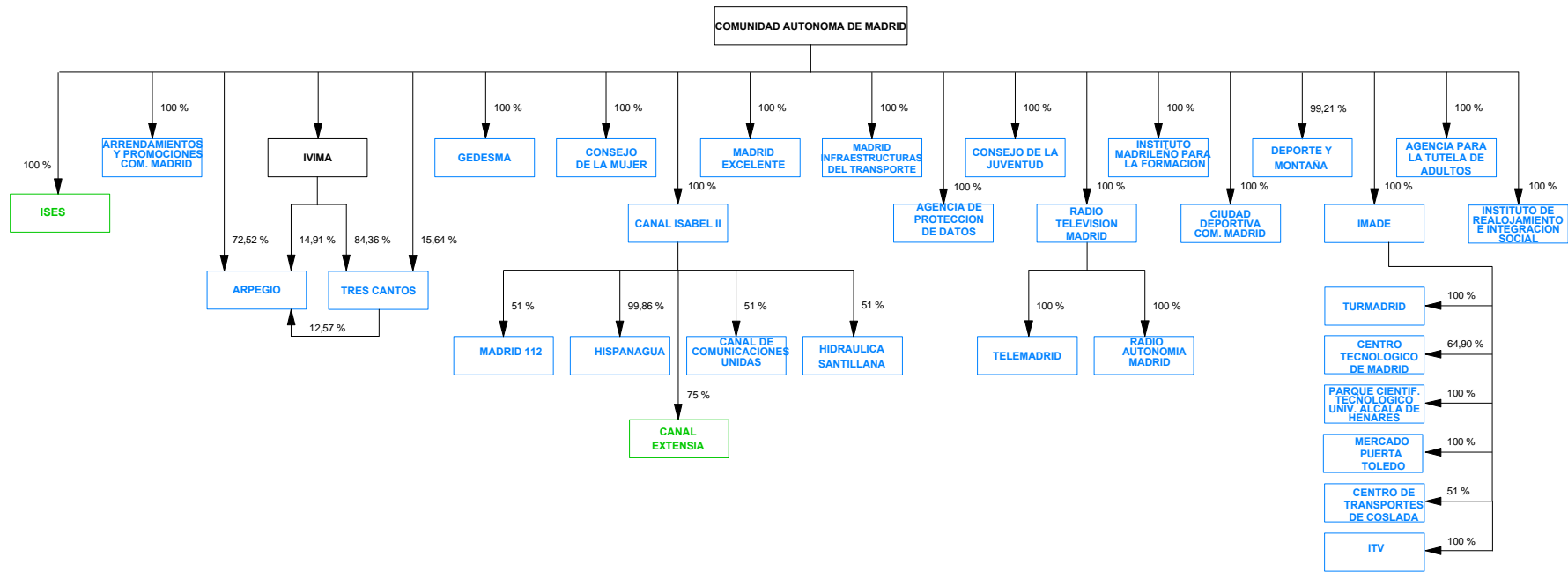

- BAJAS COMO EMPRESAS PÚBLICAS TERRITORIALES EN EL EJERCICIO 2001
- ALTAS COMO EMPRESAS PÚBLICAS TERRITORIALES EN EL EJERCICIO 2001
- EMPRESAS PÚBLICAS TERRITORIALES QUE PERMANECEN EN LA CC.AA.

REGION DE MURCIA

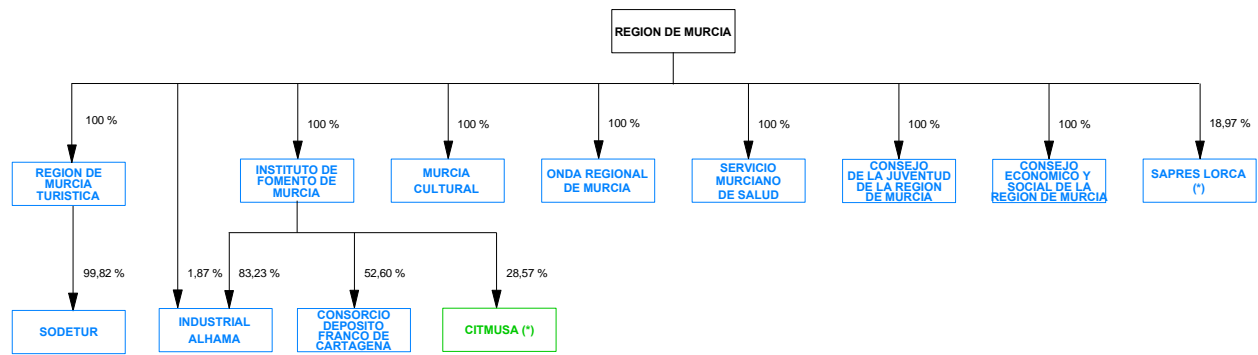

- BAJAS COMO EMPRESAS PÚBLICAS TERRITORIALES EN EL EJERCICIO 2001
- ALTAS COMO EMPRESAS PÚBLICAS TERRITORIALES EN EL EJERCICIO 2001
- EMPRESAS PÚBLICAS TERRITORIALES QUE PERMANECEN EN LA CC.AA.

(*) EMPRESA DE CAPITAL PUBLICO MAYORITARIO A TRAVES DE OTRAS VIAS DE PARTICIPACION

COMUNIDAD FORAL DE NAVARRA

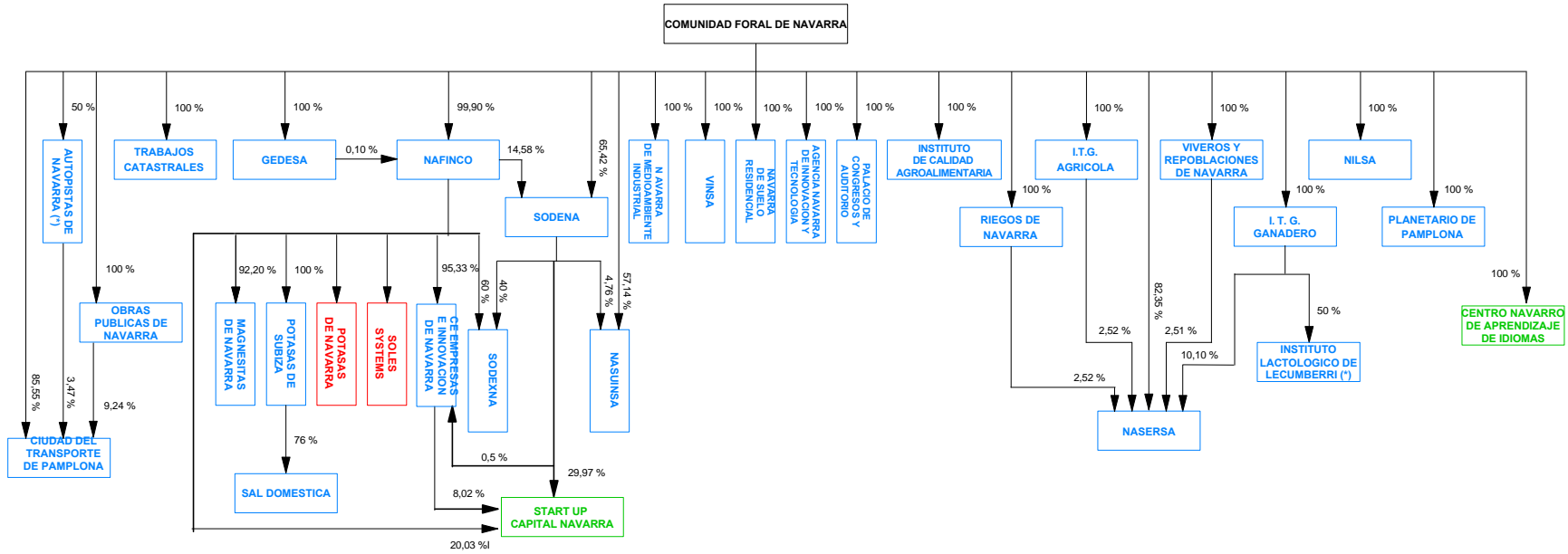

- BAJAS COMO EMPRESAS PÚBLICAS TERRITORIALES EN EL EJERCICIO 2001
- ALTAS COMO EMPRESAS PÚBLICAS TERRITORIALES EN EL EJERCICIO 2001
- EMPRESAS PÚBLICAS TERRITORIALES QUE PERMANECEN EN LA CC.AA.

(*) EMPRESA DE CAPITAL PUBLICO MAYORITARIO A TRAVES DE OTRAS VIAS DE PARTICIPACION

COMUNIDAD AUTONOMA DE LA RIOJA

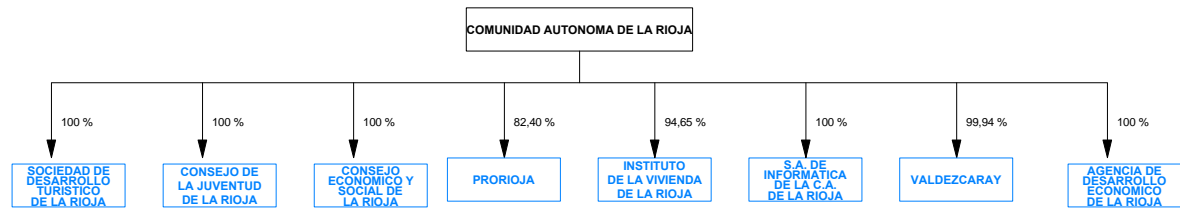

- BAJAS COMO EMPRESAS PÚBLICAS TERRITORIALES EN EL EJERCICIO 2001
- ALTAS COMO EMPRESAS PÚBLICAS TERRITORIALES EN EL EJERCICIO 2001
- EMPRESAS PÚBLICAS TERRITORIALES QUE PERMANECEN EN LA CC.AA.

GENERALITAT VALENCIANA

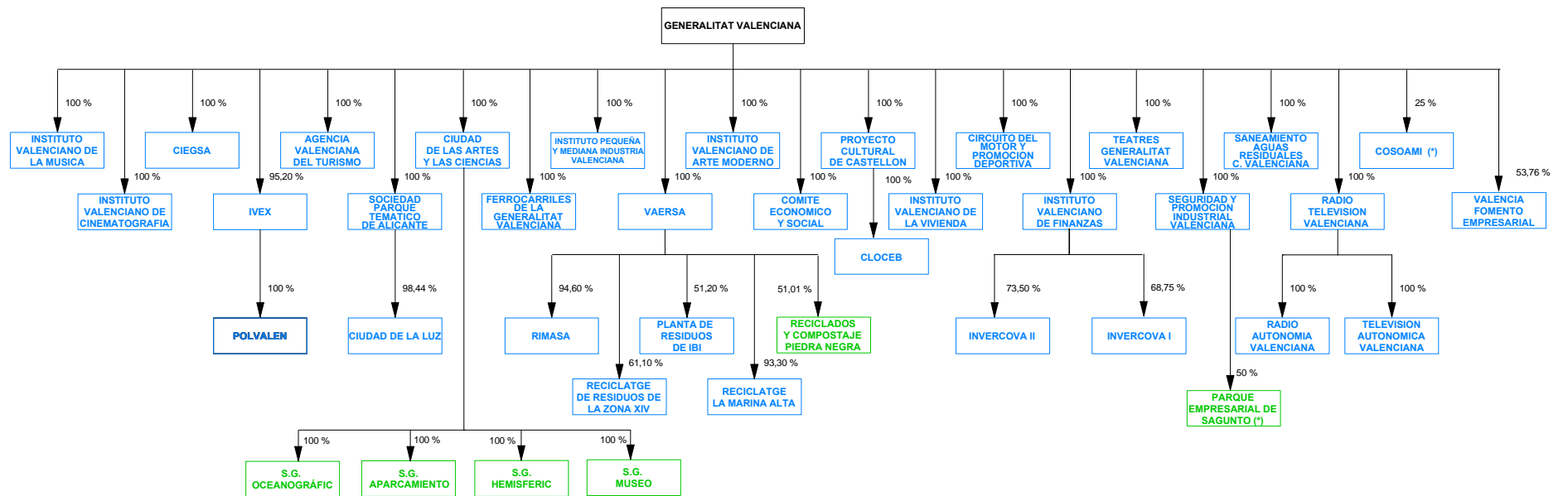

- BAJAS COMO EMPRESAS PÚBLICAS TERRITORIALES EN EL EJERCICIO 2001
- ALTAS COMO EMPRESAS PÚBLICAS TERRITORIALES EN EL EJERCICIO 2001
- EMPRESAS PÚBLICAS TERRITORIALES QUE PERMANECEN EN LA CC.AA.

(*) EMPRESA DE CAPITAL PUBLICO MAYORITARIO A TRAVES DE OTRAS VIAS DE PARTICIPACION

COMUNIDAD AUTONOMA DE EUSKADI (1)

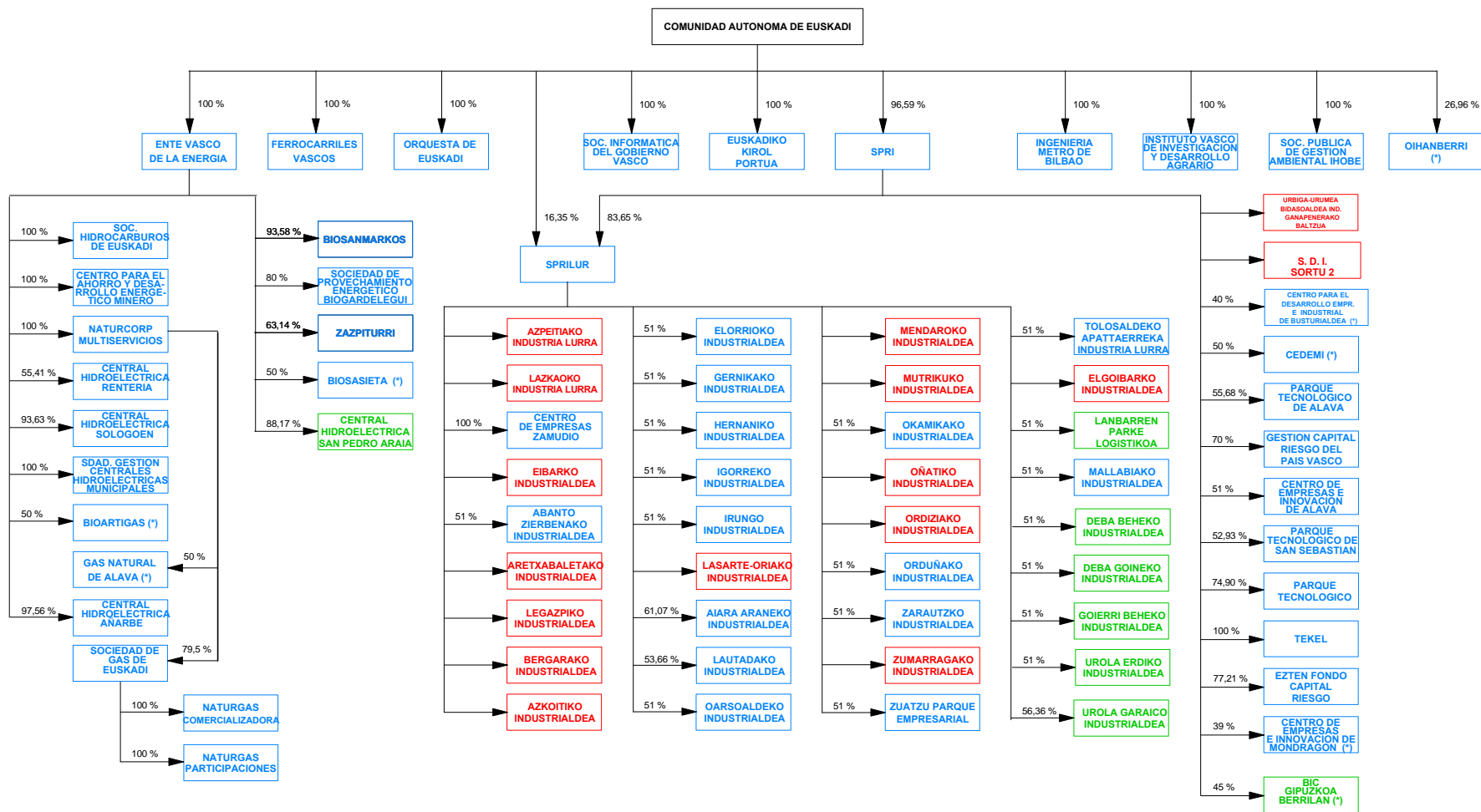

- BAJAS COMO EMPRESAS PÚBLICAS TERRITORIALES EN EL EJERCICIO 2001
- ALTAS COMO EMPRESAS PÚBLICAS TERRITORIALES EN EL EJERCICIO 2001
- EMPRESAS PÚBLICAS TERRITORIALES QUE PERMANECEN EN LA CC.AA.

(*) EMPRESA DE CAPITAL PUBLICO MAYORITARIO A TRAVES DE OTRAS VIAS DE PARTICIPACION

COMUNIDAD AUTONOMA DE EUSKADI (2)

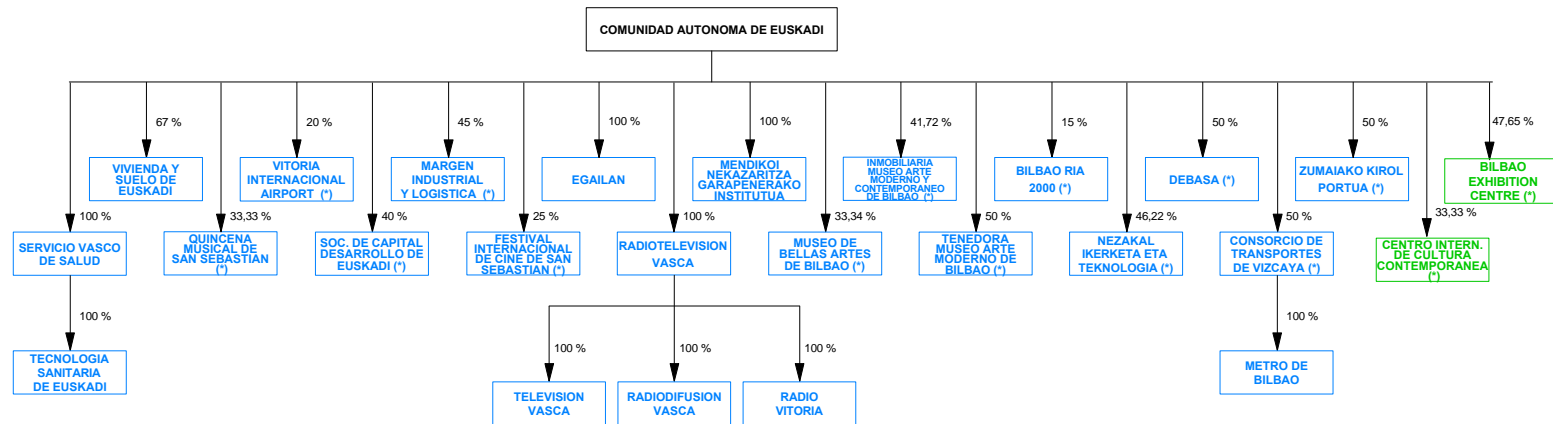

- BAJAS COMO EMPRESAS PÚBLICAS TERRITORIALES EN EL EJERCICIO 2001
- ALTAS COMO EMPRESAS PÚBLICAS TERRITORIALES EN EL EJERCICIO 2001
- EMPRESAS PÚBLICAS TERRITORIALES QUE PERMANECEN EN LA CC.AA.

(*) EMPRESA DE CAPITAL PUBLICO MAYORITARIO A TRAVES DE OTRAS VIAS DE PARTICIPACION

CIUDAD AUTONOMA DE CEUTA

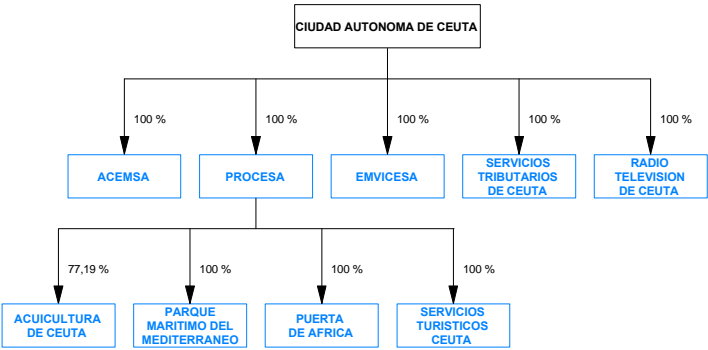

- BAJAS COMO EMPRESAS PÚBLICAS TERRITORIALES EN EL EJERCICIO 2001
- ALTAS COMO EMPRESAS PÚBLICAS TERRITORIALES EN EL EJERCICIO 2001
- EMPRESAS PÚBLICAS TERRITORIALES QUE PERMANECEN EN LA CC.AA.

CIUDAD AUTONOMA DE MELILLA

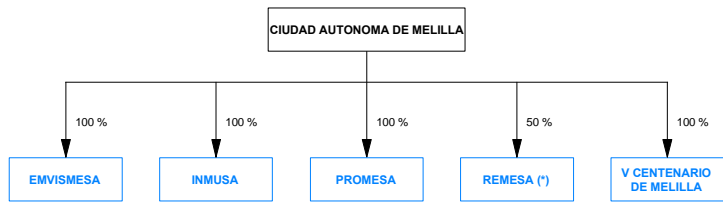

- BAJAS COMO EMPRESAS PÚBLICAS TERRITORIALES EN EL EJERCICIO 2001
- ALTAS COMO EMPRESAS PÚBLICAS TERRITORIALES EN EL EJERCICIO 2001
- EMPRESAS PÚBLICAS TERRITORIALES QUE PERMANECEN EN LA CC.AA.

(*) EMPRESA DE CAPITAL PUBLICO MAYORITARIO A TRAVES DE OTRAS VIAS DE PARTICIPACION