

Sector Público Empresarial

Composición y estructura 2002



MINISTERIO
DE ECONOMÍA
Y HACIENDA

IGAĒ

INTERVENCIÓN GENERAL DE LA
ADMINISTRACIÓN DEL ESTADO



PRESENTACIÓN

Como continuación a la serie de publicaciones sobre empresas y fundaciones públicas que se realizan en la Intervención General de la Administración del Estado y, utilizando la base de datos de la Central de Información Contable de Empresas Públicas (CICEP), se presenta la información económico-financiera relativa al ejercicio 2002, así como el informe provisional de 2003, intentando ofrecer una visión, lo más ilustrativa y amplia posible del comportamiento de estas entidades a lo largo de dichos ejercicios.

El estudio, al igual que el ejercicio precedente, se estructura en 5 títulos:

📖 Empresas estatales. Informe económico-financiero 2002

Comprende un análisis de la información remitida anualmente por las distintas empresas estatales en cumplimiento de lo establecido en el TRLGP, con carácter definitivo al haber sido aprobados por la Junta General, a la vez que muestra su evolución en los cinco últimos ejercicios.

📖 Fundaciones estatales. Informe económico-financiero 2002

Abarca el mismo contenido que el informe anterior, referido al colectivo de Fundaciones estatales.

📖 Empresas estatales . Informe provisional 2003

Incluye un estudio realizado sobre datos provisionales, por no estar aprobadas las Cuentas, que supone un avance del comportamiento a lo largo del ejercicio a través del seguimiento trimestral.

📖 Fundaciones estatales. Informe provisional 2003

Los datos recogidos tienen carácter provisional ofreciendo asimismo, su actuación a lo largo del ejercicio con datos trimestrales.

📖 Sector Público Empresarial: Composición y estructura 2002

Se muestra el inventario de las empresas y fundaciones públicas; estatales, autonómicas, provinciales y municipales, bajo diferentes clasificaciones, su evolución, porcentajes de participación, etc., con el fin de ofrecer una visión general de este colectivo.

Por último, una vez más, agradecer la colaboración prestada, tanto por las distintas entidades estatales como por las Comunidades Autónomas, Diputaciones Provinciales y Ayuntamientos, sin cuya ayuda no hubiese sido posible recabar la información facilitada en las distintas publicaciones, que creemos de interés tanto para ellas como para los distintos sectores y agentes de la economía española, poniéndolas a su disposición en espera de que constituya un instrumento útil, estando abiertos a cualquier sugerencia en aras de mejorarlas en un futuro.



ÍNDICES



ÍNDICE GENERAL

- 1. INTRODUCCIÓN Y DELIMITACIÓN**
- 2. INVENTARIO**
- 3. EVOLUCIÓN DEL INVENTARIO**
- 4. GRADO DE PARTICIPACIÓN**
- 5. ESTRUCTURA DE DOMINIO PÚBLICO**
- 6. PARTICIPACIONES EN EMPRESAS PRIVADAS**
- 7. ESTRUCTURAS DE CAPITAL DEL SECTOR PÚBLICO
EMPRESARIAL AUTONÓMICO**



ÍNDICE DE LISTADOS

1. INTRODUCCIÓN Y DELIMITACIÓN

2. INVENTARIO

- 2.1 Sector Público Empresarial estatal
- 2.2 Sector Público Empresarial autonómico
- 2.3 Sector Público Empresaria provincial
- 2.4 Sector Público Empresarial municipal

3. EVOLUCIÓN DEL INVENTARIO

- 3.1 Altas en el Sector Público Empresarial estatal
- 3.2 Bajas en el Sector Público Empresarial estatal
- 3.3 Altas en el Sector Público Empresarial autonómico
- 3.4 Bajas en el Sector Público Empresaria autonómico
- 3.5 Altas en el Sector Público Empresarial provincial
- 3.6 Bajas en el Sector Público Empresarial provincial
- 3.7 Altas en el Sector Público Empresarial municipal
- 3.8 Bajas en el Sector Público Empresarial municipal

4. GRADO DE PARTICIPACIÓN

- 4.1 Distribución del S.P.E. Estatal según el grado de participación efectiva
- 4.2 Distribución del S.P.E. Autonómico según el grado de participación efectiva
- 4.3 Distribución del S.P.E. Provincial según el grado de participación efectiva
- 4.4 Distribución del S.P.E. Municipal según el grado de participación efectiva
- 4.5 Sociedades Estatales con participación del S.P.E. territorial

- 4.6 Sociedades Territoriales con participación del S.P.E. estatal
- 4.7 Sociedades privadas con participación del S.P.E. estatal y territorial
- 4.8 Entidades privadas con participación estatal nominal superior al 50%
- 4.9 Entidades privadas con participación territorial nominal superior al 50%

5. ESTRUCTURA DE DOMINIO

- 5.1 Sector Público Empresarial estatal
- 5.2 Sector Público Empresarial autonómico
- 5.3 Sector Público Empresarial provincial
- 5.4 Sector Público Empresarial municipal

6. PARTICIPACIONES EN EMPRESAS PRIVADAS

- 6.1 Participaciones minoritarias del S.P.E. estatal
- 6.2 Participaciones minoritarias del S.P.E. territorial

7. ESTRUCTURAS DE CAPITAL DEL SECTOR EMPRESARIAL AUTONÓMICO



ÍNDICE DE CUADROS

1. INTRODUCCIÓN Y DELIMITACIÓN

2. INVENTARIO

3. EVOLUCIÓN DEL INVENTARIO

- 3.1. Evolución del inventario del Sector Público Empresarial
- 3.2. Evolución del inventario del Sector Público Empresarial estatal
- 3.3. Evolución del inventario del Sector Público Empresarial autonómico
- 3.4. Evolución del inventario del Sector Público Empresarial provincial
- 3.5. Evolución del inventario del Sector Público Empresarial municipal

4. GRADO DE PARTICIPACIÓN

- 4.1. Grado de participación pública efectiva
- 4.2. Grado de participación territorial efectiva de las empresas públicas territoriales
- 4.3. Entidades con participación efectiva estatal y territorial

5. ESTRUCTURA DE DOMINIO PÚBLICO

6. PARTICIPACIONES EN EMPRESAS PRIVADAS

7. ESTRUCTURAS DE CAPITAL DEL SECTOR PÚBLICO EMPRESARIAL AUTONÓMICO

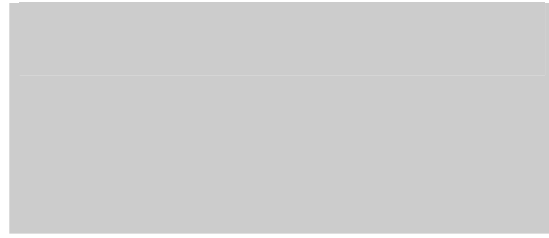

ÍNDICE DE GRÁFICOS

1. INTRODUCCIÓN Y DELIMITACIÓN

2. INVENTARIO

3. EVOLUCIÓN DEL INVENTARIO

3.1 Evolución del inventario del Sector Público Empresarial

3.2 Evolución del inventario del SPE estatal

3.3 Evolución del inventario del SPE autonómico

3.4 Evolución del inventario del SPE provincial

3.5 Evolución del inventario del Sector Público Empresarial municipal
(capitales de provincia)

3.6 Evolución del inventario del SPE municipal (municipios con inventario
superior a dos entidades, excepto capitales de provincia)

4. GRADO DE PARTICIPACIÓN

4.1 Distribución del grado de participación efectiva en el SPE estatal

4.2 Distribución del grado de participación efectiva en el SPE autonómico

4.3 Distribución del grado de participación efectiva en el SPE provincial

4.4 Distribución del grado de participación efectiva en el SPE municipal

5. ESTRUCTURA DE DOMINIO PÚBLICO

6. PARTICIPACIONES EN EMPRESAS PRIVADAS

7. ESTRUCTURAS DE CAPITAL DEL SECTOR PÚBLICO EMPRESARIAL AUTONÓMICO



1. INTRODUCCIÓN Y DELIMITACIÓN

La Central de Información Contable de Empresas Públicas (CICEP), dependiente de la Subdirección General de Coordinación de la Intervención General de la Administración del Estado (IGAE), elabora un año más esta publicación con la finalidad de servir de documento de consulta a cerca del conjunto de empresas públicas existentes. Concretamente, se muestra la estructura y composición del Sector Público Empresarial, recogiendo el inventario existente en 2002, las entidades que han causado alta y baja en el mismo, y su composición y estructura, tanto en el ámbito estatal como en el autonómico, provincial y municipal.

La información que se presenta ha sido fruto de la labor de investigación iniciada años atrás, con el fin de conseguir delimitar con mayor precisión el inventario de empresas públicas existentes en los diferentes ámbitos de referencia. La IGAE dispone de formularios normalizados, que se obtienen de manera inmediata a través de la página Web: <http://www.igae.minhac.es/cicep>, para el ámbito estatal y <http://www.igae.minhac.es/cicep/territorial> para el autonómico, provincial y municipal, pudiéndose remitir en soporte informático, bien en disquete, bien por correo electrónico. Aunque cada vez en mayor medida se recibe información del ámbito territorial, todavía tenemos que seguir avanzando para obtener datos económico-financieros suficientes que alcancen un grado de cobertura significativo. En la consecución de este objetivo, contamos con la colaboración de las Intervenciones de las Comunidades Autónomas, de las Diputaciones Provinciales y de los Ayuntamientos.

El primer problema a salvar es la falta de definición legal del concepto de empresa pública. El criterio diferenciador de orden económico está en que su actividad principal consista en la producción de bienes y servicios destinados a la venta en el mercado, así como que al menos el 50% de sus ingresos proceda de la venta de su producción en el mismo, quedando fuera de “empresa” aquellas entidades cuyos recursos en su mayoría procedan de la asignación de alguna de las Administraciones aunque tenga naturaleza empresarial. El segundo punto a delimitar es el relativo al concepto de “público”, teniendo en cuenta que el Sector Público está compuesto por tres sectores: el estatal, el de las Comunidades Autónomas y el de las Corporaciones Locales, incluyendo este último el ámbito provincial y municipal. La estructura jurídica que se establece según la legislación vigente para el ámbito estatal, está recogida por una parte en el artículo 43 de la Ley de Organización y Funcionamiento de la Administración General del Estado (LOFAGE), que clasifica a los Organismos públicos en Organismos autónomos y Entidades públicas empresariales y por otra, en la Disposición adicional duodécima,

donde se mencionan las Sociedades mercantiles estatales, dejando al margen los entes públicos de las Disposiciones adicionales 9 y 10.

Los Organismos autónomos recogidos en la LOFAGE se rigen por el Derecho administrativo y se les encomienda, en régimen de descentralización funcional y en ejecución de programas específicos de la actividad de un Ministerio, la realización de actividades de fomento, prestacionales o de gestión de servicios públicos, pudiendo disponer de los ingresos propios que estén autorizados a obtener.

A las Entidades públicas empresariales se les encomienda la realización de actividades prestacionales, la gestión de servicios o la producción de bienes de interés público susceptibles de contraprestación, rigiéndose en general por el Derecho privado.

Por otra parte, existen Organismos públicos que, sin estar calificados jurídicamente como Entidad pública empresarial, deben aplicar, porque la normativa que regula cada uno de ellos así lo establece, el Plan General de Contabilidad.

Respecto a las Sociedades mercantiles estatales, en principio son consideradas como aquéllas en cuyo capital sea mayoritaria la participación directa o indirecta, de la Administración del Estado, si bien, su definición y delimitación es objeto continuo de reflexión, siendo el criterio actualmente seguido, la superación del 50% de participación efectiva estatal.

En el ámbito territorial, hasta la LOFAGE, encontrábamos figuras paralelas a las existentes en el estatal: Organismos autónomos, Entes públicos y Sociedades mercantiles autonómicas, provinciales y municipales. Actualmente se debe realizar una equiparación con las figuras existentes en el ámbito estatal, ya que no se encuentra un desarrollo jurídico equivalente.

A la vista de lo expuesto hasta el momento puede decirse que en el Sector público empresarial se incluyen las entidades que realizan actividades de este carácter, con personalidad pública o privada, que actúan dentro de la economía de mercado y están bajo el control o son propiedad de los poderes públicos. Este criterio no tiene en cuenta la formación de los grupos de empresas, ni el porcentaje nominal mayoritario, ni el control político, ni si están participando varios ámbitos de la Administración, estatal y territorial: autonómico y local.

Al objeto de no perder información, se han incorporado como empresas públicas territoriales, aquellas entidades en las que el porcentaje de dominio efectivo del

conjunto de las Administraciones es superior al 50% de su capital. Estas sociedades que tienen conjuntamente vía de participación estatal y territorial y/o de distintos ámbitos territoriales: municipal, provincial y autonómico, perderían su condición de públicas si sólo se contemplara una de ellas y pueden reconocerse en el inventario, al llevar las siguientes llamadas después de su denominación social:

- (1) Sociedad territorial participada por una Comunidad Autónoma y por otras Administraciones territoriales.
- (2) Sociedad territorial participada por una Comunidad Autónoma y por el Sector público estatal.
- (3) Sociedad territorial participada por una Comunidad Autónoma, por otras Administraciones territoriales y por el Sector público estatal.
- (4) Sociedad territorial participada por una Diputación Provincial y por otras Administraciones territoriales.
- (5) Sociedad territorial participada por una Diputación Provincial y por el Sector público estatal.
- (6) Sociedad territorial participada por una Diputación Provincial, por otras Administraciones territoriales y por el Sector público estatal.
- (7) Sociedad territorial participada por un Ayuntamiento y por otras Administraciones territoriales.
- (8) Sociedad territorial participada por un Ayuntamiento y por el Sector público estatal.
- (9) Sociedad territorial participada por un Ayuntamiento, por otras Administraciones territoriales y por el Sector público estatal.

Asimismo, se ofrece información de aquellas entidades en las que el porcentaje de participación nominal supera el 50%, o es justo el 50%.

Por último, cabe señalar que a pesar de ser un documento descriptivo, no está cerrado, sino abierto a que en un futuro próximo pueda ilustrarse con datos económico-financieros comparativos del Sector Público Empresarial existente en cada uno de los ámbitos, sobre todo a la vista del crecimiento y de la importancia que va cobrando el ámbito autonómico.

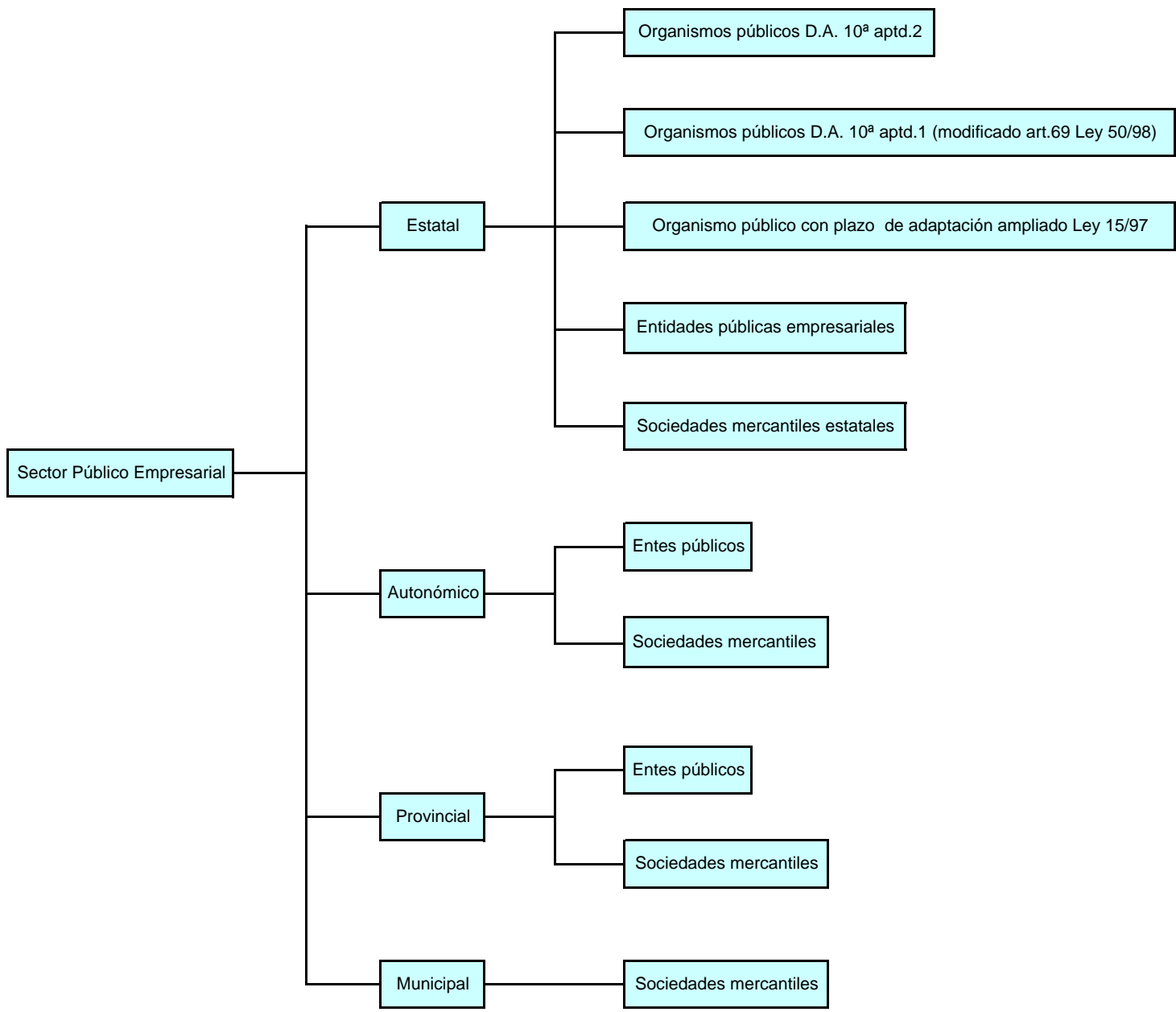

No se contemplan los Organismos autónomos territoriales por no tener suficiente información para saber si son comerciales o administrativos



2. INVENTARIO

2.1. Sector Público Empresarial estatal

Denominación social	Nombre comercial
A.I.E. PRIMER CONGRESO INTERNACIONAL DE ESTIBA	
ABRA INDUSTRIAL, S.A.	
ACENOR, S.A.	
AENA DESARROLLO INTERNACIONAL, S.A.	AENA INTERNACIONAL
AEROPUERTOS ESPAÑOLES Y NAVEGACION AEREA	AENA
AGENCIA CENTROAMERICANA DE NOTICIAS, S.A.	ACAN
AGENCIA EFE, S.A.	EFE
AGENCIA SCHEMBRI, S.A.	SCHEMBRI/ROYAL HISPANIA
AGRUMINSA, S.A.	
AGUAS DE LA CUENCA DEL EBRO, S.A.	ACESA
AGUAS DE LA CUENCA DEL GUADALQUIVIR, S.A.	AQUAVIR
AGUAS DE LA CUENCA DEL NORTE, S.A.	ACN
AGUAS DE LA CUENCA DEL SEGURA, S.A.	ACSEGURA
AGUAS DE LA CUENCA DEL SUR, S.A.	ACUSUR
AGUAS DE LA CUENCA DEL TAJO, S.A.	
AGUAS DEL DUERO, S.A.	ADSA
AGUAS DEL JÚCAR, S.A., SOCIEDAD UNIPERSONAL	
AHV-ENSIDESA CAPITAL, S.A.	AHV-ENSIDESA CAPITAL
ALCOHOLES NUÑEZ, S.L.	
ALIMENTOS Y ACEITES, S.A.	ALYCESA
ALTOS HORNOS DE VIZCAYA, S.A.	A.H.V.
ALTOS HORNOS DEL MEDITERRANEO, S.A.	A.H.M.
ALUFRANCE SERVICE, S.A.	
APARCAMIENTO ZONA FRANCA S.L.	AZF
APARCAMIENTOS SUBTERRANEOS DE VIGO, S.L.	

Denominación social	Nombre comercial
APROTEC, S.A.	
ASESORES TURISTICOS DEL ESTRECHO	A.T.E.
ASTILLEROS ESPAÑOLES, S.A. (EN LIQUIDACIÓN)	AESA
AUTOESTRADAS DE GALICIA, AUTOPISTAS DE GALICIA, CONCESIONARIA DE LA XUNTA DE GALICIA, S.A.	
AUTOPISTA CONCESIONARIA ASTUR-LEONESA, S.A.	AUCALSA
AUTOPISTAS DEL ATLANTICO CONCESIONARIA ESPAÑOLA, S.A.	AUDASA
AUTORIDAD PORTUARIA DE ALICANTE	
AUTORIDAD PORTUARIA DE ALMERIA-MOTRIL	
AUTORIDAD PORTUARIA DE AVILES	
AUTORIDAD PORTUARIA DE BAHIA DE CADIZ	PUERTO BAHÍA DE CÁDIZ
AUTORIDAD PORTUARIA DE BALEARES	
AUTORIDAD PORTUARIA DE BARCELONA	
AUTORIDAD PORTUARIA DE BILBAO	
AUTORIDAD PORTUARIA DE CARTAGENA	
AUTORIDAD PORTUARIA DE CASTELLON	PORTCASTELLO
AUTORIDAD PORTUARIA DE CEUTA	A.P. DE CEUTA
AUTORIDAD PORTUARIA DE FERROL-SAN CIPRIAN	
AUTORIDAD PORTUARIA DE GIJON	
AUTORIDAD PORTUARIA DE HUELVA	
AUTORIDAD PORTUARIA DE LA BAHIA DE ALGECIRAS	A.P.B.A.
AUTORIDAD PORTUARIA DE LA CORUÑA	
AUTORIDAD PORTUARIA DE LAS PALMAS	
AUTORIDAD PORTUARIA DE MALAGA	
AUTORIDAD PORTUARIA DE MARIN Y RIA DE PONTEVEDRA	
AUTORIDAD PORTUARIA DE MELILLA	
AUTORIDAD PORTUARIA DE PASAJES	PUERTO PASAJES

Denominación social	Nombre comercial
AUTORIDAD PORTUARIA DE SANTA CRUZ DE TENERIFE	
AUTORIDAD PORTUARIA DE SANTANDER	
AUTORIDAD PORTUARIA DE SEVILLA	PUERTO DE SEVILLA
AUTORIDAD PORTUARIA DE TARRAGONA	
AUTORIDAD PORTUARIA DE VALENCIA	
AUTORIDAD PORTUARIA DE VIGO	PUERTO DE VIGO
AUTORIDAD PORTUARIA DE VILLAGARCIA DE AROSA	
AXIS PARTICIPACIONES EMPRESARIALES, SGEGR, S.A.	
BABCOCK VALVULAS Y PIPING, S.A	B.V.P.
BABCOCK WILCOX ESPAÑOLA, S.A.	B.W.E.
BARCELONA HOLDING OLIMPICO, S.A.	HOLSA
CASTILLA COURIER, S.A.	
CENTRAL INTERCAMBIO MERCANCIAS DE VIGO, S.A.	CIMVISA
CENTRO INTERMODAL DE LOGISTICA, S.A.	CILSA
CENTRO MINERO DE PENOUTA, S.A.	
CENTRO PARA EL DESARROLLO TECNOLOGICO INDUSTRIAL	CDTI
CENTRO TECNOLOGICO DEL SECTOR NAVAL, S.A.	
CENTROS LOGISTICOS AEROPORTUARIOS, S.A.	
CHRONOEXPRES, S.A.	
CIREX, S.A.	
CLÍNICA CASTELLÓ, S.A.	
COFIVACASA, S.A.	
COIN ASESORES, S.A.	
COLONIZACION Y TRANSFORMACION AGRARIA, S.A.	CYTASA
COMERCIAL DEL FERROCARRIL, S.A.	COMFERSA
COMPAÑIA DE LOS FERROCARRILES DE MADRID A ZARAGOZA Y ALICANTE, S.A. (EN LIQUIDACION)	

Denominación social	Nombre comercial
COMPAÑIA DEL FERROCARRIL CENTRAL DE ARAGON, S.A. EN LIQUIDACION	
COMPAÑIA ESPAÑOLA DE FINANCIACION DEL DESARROLLO COFIDES, S.A.	COFIDES
COMPAÑIA ESPAÑOLA DE REAFIANZAMIENTO, S.A.	CERSA
COMPAÑIA ESPAÑOLA DE SEGUROS DE CREDITO A LA EXPORTACION, S.A.	CESCE
COMPAÑIA ESPAÑOLA DE TABACO EN RAMA, S.A.	CETARSA
COMPAÑIA GENERAL ESPAÑOLA DE AFRICA	
COMPAÑIA TRASMEDITERRANEA, S.A.	
CONSORCIO DE COMPENSACION DE SEGUROS	CCS
CONSORCIO DE LA ZONA FRANCA DE CÁDIZ	ZONA FRANCA CÁDIZ
CONSORCIO DE LA ZONA FRANCA DE GRAN CANARIA	
CONSORCIO DE LA ZONA FRANCA DE VIGO	
CONSORCIO RIO SAN PEDRO	
CORPORACIÓN INTEGRAL DE TRANSPORTES SERVIPACK, S.A.	SERVIPACK
CORREO HÍBRIDO, S.A.	
CORREOS TELECOM, S.A.	
DECYPAR, S.A.	DECYPAR
DEFEX, S.A.	
DEFOBACK, S.L.	
DEPURADORA DEL BAIX LLOBREGAT, S.A.	DEPURBAIX
DESGASIFICACION Y LIMPIEZA DE TANQUES, S.A.	DELTA
EFE NEWS SERVICES, INC.	
EFEAGRO, S.A.	
EFEGESTION, S.A.	EFEGESTION
EMPRESA DE TRANSFORMACION AGRARIA, S.A.	TRAGSA
EMPRESA DE TRANSFORMAÇÕES AGRARIAS, S.A.	TRAPSA
EMPRESA NACIONAL ADARO, S.A.	

Denominación social	Nombre comercial
EMPRESA NACIONAL DE AUTOPISTAS, S.A.	ENAUSA
EMPRESA NACIONAL DE INNOVACION, S.A.	ENISA
EMPRESA NACIONAL DE RESIDUOS RADIATIVOS, S.A.	ENRESA
EMPRESA NACIONAL SIDERURGICA, S.A.	ENSIDESA
EMPRESA PARA LA GESTION DE RESIDUOS INDUSTRIALES, S.A.	EMGRISA
ENAJENACION DE MATERIALES FERROVIARIOS, S.A.	EMFESA
ENTE PUBLICO DE RADIOTELEVISION ESPAÑOLA	RTVE
ENTIDAD PÚBLICA EMPRESARIAL RED.ES	RED.ES
ENTIDAD PUBLICA EMPRESARIAL SOCIEDAD ESTATAL DE SALVAMENTO Y SEGURIDAD MARITIMA	SASEMAR
ENUSA INDUSTRIAS AVANZADAS, S.A.	
ENUSEGUR, S.A.	
ENWESA OPERACIONES, S.A.	
EQUIPAMIENTO DE ESPACIOS Y ESTACIONES, S.A.	EQUIDESA
EQUIPOS NUCLEARES, S.A.	ENSA
EQUIPOS TERMOMETÁLICOS, S.A.	E.T.M.
EQUISOL, S.A.	EQUISOL, S.A.
ESCUELA OFICIAL DE TURISMO	EOT
EUROPEAN BULK HANDLING INSTALLATION, S.A.	E.B.H.I.
EXPANSION EXTERIOR, S.A.	
EXPASA AGRICULTURA Y GANADERÍA, S.A.	EXPASA
EXPRESS TRUCK, S.A.	ETSA
FABRICA NACIONAL DE MONEDA Y TIMBRE-REAL CASA DE LA MONEDA	F. N. M. T.
FERROCARRILES DE VIA ESTRECHA	FEVE
FONDICO FONDO DE CAPITAL RIESGO	
FONDO EURO-ICO, FONDO DE CAPITAL RIESGO	
GERENCIA DEL SECTOR DE LA CONSTRUCCIÓN NAVAL	

Denominación social	Nombre comercial
GERENCIA URBANISTICA PORT-2000	PORT-2000
GISMUSINI CARTERAS, SOCIEDAD GESTORA DE CARTERAS, S.A.	
GISMUSINI, S.G.I.I.C., S.A. - SOCIEDAD UNIPERSONAL	
GESTION DEL SUELO DE ENSIDESA, S.A.	
GESTIONES URBANISTICAS DE LA RIOJA, S.A.	GESTUR RIOJA
GESTOR DE INFRAESTRUCTURAS FERROVIARIAS	GIF
GRANITOS DE BARCARROTA S.A (EN LIQUIDACION)	GRADEBASA EN LIQUIDACION
GRUAS Y UTILLAJES, S.A.	GRUTISA
HIDROGUADIANA, S.A.	
HULLERAS DEL NORTE S.A.	HUNOSA
IDAE-TRADEMA BETANZOS, A.I.E.	
INDUSTRIAL RE, S.A.	MUSINI I.R.
INDUSTRIAS MECANICAS DEL NOROESTE, S.A.	IMENOSA
INFOINVEST, S.A.	
INFRAESTRUCTURAS DEL TRASVASE, S.A.	TRASAGUA
INFRAESTRUCTURAS Y EQUIPAMIENTOS HISPALENSES, S.A.	INFEHSA
INGENIERIA DE SISTEMAS PARA LA DEFENSA DE ESPAÑA, S.A.	ISDEFE
INGENIERIA Y ECONOMIA DEL TRANSPORTE, S.A.	INECO
INGENIERIA Y SERVICIOS AEROESPACIALES, S.A.	INSA
INGRUINSA, S.A.	
INI FINANCE B.V.	
INIEXPORT, S.A.	
INISAS, CIA. DE SEGUROS Y REASEGUROS, S.A.	INISAS
INMOBILIARIA DE LA ZONA FRANCA DE CÁDIZ S.L.	
INMOBILIARIA DE PROMOCIONES Y ARRIENDOS, S.A.	IMPROASA
INSTITUTO DE CREDITO OFICIAL	ICO

Denominación social	Nombre comercial
INSTITUTO PARA LA DIVERSIFICACION Y AHORRO DE LA ENERGIA	IDAE
INTERBOLSA, S.A.	
IONMED ESTERILIZACION, S.A.	
IZAR CONSTRUCCIONES NAVALES, S.A.	IZAR
JUNTA MIXTA SANTA ANA	SANTA ANA
LA ALMORAIMA, S.A.	LA ALMORAIMA
LOTERIAS Y APUESTAS DEL ESTADO	LAE
MERCADOS CENTRALES DE ABASTECIMIENTO DE ALGECIRAS, S.A.	MERCALGECIRAS
MERCADOS CENTRALES DE ABASTECIMIENTO DE ASTURIAS, S.A.	MERCASTURIAS
MERCADOS CENTRALES DE ABASTECIMIENTO DE BADAJOZ, S.A.	MERCABADAJOZ
MERCADOS CENTRALES DE ABASTECIMIENTO DE LAS PALMAS, S.A.	MERCALASPALMAS
MERCADOS CENTRALES DE ABASTECIMIENTO DE MALAGA, S.A.	MERCAMALAGA
MERCADOS CENTRALES DE ABASTECIMIENTO, S.A.	MERCASA
MINAS DE ALMADEN Y ARRAYANES, S.A.	MAYASA
MOLYPHARMA, S.A.	
MUSINI VIDA, S.A. DE SEGUROS Y REASEGUROS	MUSINI VIDA
MUSINI, S. A. DE SEGUROS Y REASEGUROS	MUSINI,S.A.
NAVIERA CASTELLANA, S.A.	
NAVIERA MALLORQUINA, S.A.	
NISA HOL, S.A.	
OLYMPIC MOLL, S.A.	
OPERADORA DE LOS LAGOS, S.A.	
PARADORES DE TURISMO DE ESPAÑA, S.A.	PARADORES
PARQUE COMERCIAL LAS SALINAS, S.A.	LAS SALINAS
PARQUE EMPRESARIAL PRINCIPADO DE ASTURIAS, S.L.	
POLIGONO INDUSTRIAL DE GRANADILLA, PARQUE TECNOLOGICO DE TENERIFE	

Denominación social	Nombre comercial
PORTEL SERVICIOS TELEMATICOS, S.A.	PORTEL
PRERREDUCIDOS INTEGRADOS DEL SUROESTE DE ESPAÑA, S.A.	PRESUR
PRODUCCION Y TECNOLOGIA DE PREFABRICADOS A.E.I.E.	P.T.P.
PROGRAMAS Y EXPLOTACIONES DE RADIODIFUSION, S.A.	PROERSA
PUERTO SECO DE MADRID, S.A.	
PUERTOS DEL ESTADO	
RADIO NACIONAL DE ESPAÑA, S.A.	RNE
RED IBEROAMERICANA DE LOGÍSTICA Y COMERCIO, S.A.	RILCO
RED NACIONAL DE FERROCARRILES ESPAÑOLES	RENFE
REDALSA, S.A.	
REICASTRO, S.A.	
REMOLCADORES DEL NOROESTE, S.A.	RENOSA
REMOLQUES MARITIMOS, S.A.	REMASA
RUMASA, S.A.	
S. E. P. E.S. ENTIDAD PUBLICA EMPRESARIAL DE SUELO	S. E. P. E. S.
S.A. DE PROMOCION Y EQUIPAMIENTO DE SUELO DE VILLARROBLEDO	SAPRESVILLARROBLEDO
SADIM INVERSIONES, S.A.	
SAES CAPITAL, S.A.	
SANIDAD ANIMAL Y SERVICIOS GANADEROS, S.A.	TRAGSEGA
SDAD. ESTATAL PARA LA EJECUCION DE PROGRAMAS Y ACTUACIONES CONMEMORATIVAS DEL V CENTENARIO DEL DESCUBRIMIENTO DE AMERICA SA (EN LIQUIDACION)	V CENTENARIO (EN LIQUIDACION)
SEPI DESARROLLO EMPRESARIAL, S.A.	SEPIDES
SERVEI MANCOMUNAT DE PREVENCIÓ DEL PORT DE TARRAGONA, S.A.	PREVENPORT
SERVICIOS DOCUMENTALES DE ANDALUCIA, S.L.	
SERVIFINANZAS, S.A.	
SHS CERAMICAS, S.A.	

Denominación social	Nombre comercial
SISTEMAS TECNICOS DE LOTERIAS DEL ESTADO, S.A.	S.T.L.
SOCIEDAD ANONIMA DE PROMOCION Y EQUIPAMIENTO DE SUELO DE ALMANSA	SAPRES ALMANSA
SOCIEDAD ANONIMA DE TECNOLOGIA NAVAL	SATENA
SOCIEDAD ANONIMA ESTATAL DE CAUCION AGRARIA	SAECA
SOCIEDAD ASTURIANA DE DIVERSIFICACIÓN MINERA, S.A.	SADIM
SOCIEDAD DE INFRAESTRUCTURAS Y EQUIPAMIENTOS PENITENCIARIOS, S.A.	SIEP
SOCIEDAD ESPAÑOLA DE ESTUDIOS PARA LA COMUNICACION FIJA A TRAVES DEL ESTRECHO DE GIBRALTAR, S.A.	SECEGSA
SOCIEDAD ESTATAL CANAL DE NAVARRA S.A.	CANAL DE NAVARRA
SOCIEDAD ESTATAL CANAL DE SEGARRA GARRIGUES, S.A	CASEGA
SOCIEDAD ESTATAL CORREOS Y TELEGRAFOS, S.A.	CORREOS Y TELEGRAFOS
SOCIEDAD ESTATAL DE CONMEMORACIONES CULTURALES, S.A.	
SOCIEDAD ESTATAL DE ESTIBA Y DESESTIBA DEL PUERTO DE ALCUDIA, S.A.	
SOCIEDAD ESTATAL DE ESTIBA Y DESESTIBA DEL PUERTO DE ALGECIRAS-LA LINEA, S.A.	SESTIBALSA
SOCIEDAD ESTATAL DE ESTIBA Y DESESTIBA DEL PUERTO DE ALICANTE, S.A.	SESTIBALSA
SOCIEDAD ESTATAL DE ESTIBA Y DESESTIBA DEL PUERTO DE ALMERIA, S.A.	SESTIALSA
SOCIEDAD ESTATAL DE ESTIBA Y DESESTIBA DEL PUERTO DE ARRECIFE DE LANZAROTE, S.A.	SESTIBA LANZ
SOCIEDAD ESTATAL DE ESTIBA Y DESESTIBA DEL PUERTO DE AVILES, S.A.	
SOCIEDAD ESTATAL DE ESTIBA Y DESESTIBA DEL PUERTO DE BARCELONA, S.A.	ESTIBARNA, S.A.
SOCIEDAD ESTATAL DE ESTIBA Y DESESTIBA DEL PUERTO DE BILBAO, S.A.	BILBOESTIBA
SOCIEDAD ESTATAL DE ESTIBA Y DESESTIBA DEL PUERTO DE CARTAGENA, S.A.	SESTICARSA
SOCIEDAD ESTATAL DE ESTIBA Y DESESTIBA DEL PUERTO DE CASTELLON, S.A.	SEDCAS
SOCIEDAD ESTATAL DE ESTIBA Y DESESTIBA DEL PUERTO DE CEUTA, S.A.	ESTIB CEUTA, S.A.
SOCIEDAD ESTATAL DE ESTIBA Y DESESTIBA DEL PUERTO DE FERROL, S.A.	SEYDFE
SOCIEDAD ESTATAL DE ESTIBA Y DESESTIBA DEL PUERTO DE GANDIA, S.A.	SEGASA
SOCIEDAD ESTATAL DE ESTIBA Y DESESTIBA DEL PUERTO DE GIJON, S.A.	GESTIBA
SOCIEDAD ESTATAL DE ESTIBA Y DESESTIBA DEL PUERTO DE HUELVA, S.A.	ESTIHUELVA

Denominación social	Nombre comercial
SOCIEDAD ESTATAL DE ESTIBA Y DESESTIBA DEL PUERTO DE IBIZA, S.A.	
SOCIEDAD ESTATAL DE ESTIBA Y DESESTIBA DEL PUERTO DE LA BAHIA DE CADIZ, S.A.	ESTIGADES
SOCIEDAD ESTATAL DE ESTIBA Y DESESTIBA DEL PUERTO DE LA CORUÑA, S.A.	SESTICO
SOCIEDAD ESTATAL DE ESTIBA Y DESESTIBA DEL PUERTO DE LA LUZ Y LAS PALMAS, S.A.	
SOCIEDAD ESTATAL DE ESTIBA Y DESESTIBA DEL PUERTO DE MAHON, S.A.	
SOCIEDAD ESTATAL DE ESTIBA Y DESESTIBA DEL PUERTO DE MALAGA, S.A.	SESTIMA,S.A.
SOCIEDAD ESTATAL DE ESTIBA Y DESESTIBA DEL PUERTO DE MARIN, S.A.	
SOCIEDAD ESTATAL DE ESTIBA Y DESESTIBA DEL PUERTO DE MELILLA, S.A.	SESTIMESA
SOCIEDAD ESTATAL DE ESTIBA Y DESESTIBA DEL PUERTO DE MOTRIL, S.A.	
SOCIEDAD ESTATAL DE ESTIBA Y DESESTIBA DEL PUERTO DE PALMA DE MALLORCA, S.A.	
SOCIEDAD ESTATAL DE ESTIBA Y DESESTIBA DEL PUERTO DE PASAJES, S.A.	SESPA, S.A.
SOCIEDAD ESTATAL DE ESTIBA Y DESESTIBA DEL PUERTO DE SAGUNTO, S.A.	SESASA
SOCIEDAD ESTATAL DE ESTIBA Y DESESTIBA DEL PUERTO DE SAN SEBASTIAN DE LA GOMERA, S.A.	SESTIGA
SOCIEDAD ESTATAL DE ESTIBA Y DESESTIBA DEL PUERTO DE SANTA CRUZ DE LA PALMA, S.A.	ESTIPALMA, S.A.
SOCIEDAD ESTATAL DE ESTIBA Y DESESTIBA DEL PUERTO DE SANTA CRUZ DE TENERIFE, S.A.	SESTIFE
SOCIEDAD ESTATAL DE ESTIBA Y DESESTIBA DEL PUERTO DE SANTANDER, S.A.	SESTISAN
SOCIEDAD ESTATAL DE ESTIBA Y DESESTIBA DEL PUERTO DE SEVILLA, S.A.	SESTISE
SOCIEDAD ESTATAL DE ESTIBA Y DESESTIBA DEL PUERTO DE TARRAGONA, S.A.	ESTARRACO
SOCIEDAD ESTATAL DE ESTIBA Y DESESTIBA DEL PUERTO DE VALENCIA, S.A.	SEVASA
SOCIEDAD ESTATAL DE ESTIBA Y DESESTIBA DEL PUERTO DE VIGO S.A.	S.E.E.D. DEL PUERTO DE VIGO
SOCIEDAD ESTATAL DE ESTIBA Y DESESTIBA DEL PUERTO DE VILLAGARCIA DE AROSA, S.A.	SESTIVA
SOCIEDAD ESTATAL DE ESTIBA Y DESESTIBA DEL PUERTO DEL ROSARIO DE FUERTEVENTURA, S.A.	
SOCIEDAD ESTATAL DE ESTIBA Y DESESTIBA DEL PUERTO LA ESTACA DE EL HIERRO, S.A.	SESTIHIERRO
SOCIEDAD ESTATAL DE GESTION DE ACTIVOS, S.A.	AGESA
SOCIEDAD ESTATAL DE GESTIÓN DE LA INFORMACIÓN TURÍSTICA, S.A.	SEGITUR
SOCIEDAD ESTATAL DE GESTION INMOBILIARIA DE PATRIMONIO, S.A.	SEGIPSA

Denominación social	Nombre comercial
SOCIEDAD ESTATAL DE INFRAESTRUCTURAS AGRARIAS DE LA MESETA SUR, S.A.	SEIASA MESETA SUR
SOCIEDAD ESTATAL DE INFRAESTRUCTURAS AGRARIAS DEL NORDESTE, S.A.	SEIASA NORDESTE
SOCIEDAD ESTATAL DE INFRAESTRUCTURAS AGRARIAS DEL NORTE, S.A.	SEIASA NORTE
SOCIEDAD ESTATAL DE INFRAESTRUCTURAS AGRARIAS DEL SUR Y ESTE, S.A.	SEIASA SUR Y ESTE
SOCIEDAD ESTATAL DE PARTICIPACIONES INDUSTRIALES	SEPI
SOCIEDAD ESTATAL PARA EL DESARROLLO DEL DISEÑO Y LA INNOVACION, S.A.	DDI
SOCIEDAD ESTATAL PARA EXPOSICIONES INTERNACIONALES, S.A.	
SOCIEDAD ESTATAL PARA LA ACCIÓN CULTURAL EN EL EXTERIOR, S.A.	SEACEX
SOCIEDAD GENERAL DE LA BAHÍA DE CÁDIZ, S.A.	SOGEBAC, S.A.
SOCIEDAD PARA EL DESARROLLO INDUSTRIAL DE ANDALUCIA, S.A.	SODIAN
SOCIEDAD PARA EL DESARROLLO INDUSTRIAL DE ARAGON, S.A.	SODIAR
SOCIEDAD PARA EL DESARROLLO INDUSTRIAL DE CASTILLA-LA MANCHA, S.A.	SODICAMAN
SOCIEDAD PARA EL DESARROLLO INDUSTRIAL DE EXTREMADURA, S.A.	SODIEX
SOCIEDAD PARA LAS ENSEÑANZAS AERONAUTICAS CIVILES, S.A.	SENASA
SUELO INDUSTRIAL DE GALICIA, S.A.	SIGALSA
TECNOLOGIA E INVESTIGACION FERROVIARIA, S.A.	TIFSA
TECNOLOGIA Y GESTION DE LA INNOVACION, S.A.	TGI
TECNOLOGIA, ARQUITECTURA Y SISTEMAS, S.A.	TARSIS
TECNOLOGIAS Y SERVICIOS AGRARIOS, S.A.	TRAGSATEC
TECONMA, S.A.	
TELEVISION ESPAÑOLA, S.A.	TVE
VALENCIA PLATAFORMA INTERMODAL Y LOGISTICA, S.A.	
VIGO ACTIVO SOCIEDAD DE CAPITAL RIESGO, S.A.	
VIÑEDOS ESPAÑOLES, S.L.	
WESER ENGINEERING GMBH	WESER
WORLD TRADE CENTER BARCELONA, S.A.	

2.2. Sector Público Empresarial autonómico

Denominación social	Nombre comercial
JUNTA DE ANDALUCÍA	
ALFOMBRAS LA ALPUJARREÑA, S.A. (EN LIQUIDACIÓN)	
APARTAHOTEL TREVENQUE, S.A. (1)	
AREA DE SERVICIO DE DESPEÑAPERROS, S.A. (1)	
BIC-EURONOVA, S.A. (1)	
CANAL SUR RADIO, S.A.	C.S.R.
CANAL SUR TELEVISION, S.A.	CSTV
CARTUJA 93, S.A. (3)	SEVILLA-TECNOPOLIS
CEDER SIERRA DE CADIZ, S.A (1)	
CEDER, PARQUE NATURAL LOS ALCORNOCALES, S.A.(1)	
CENTRO DE EMPRESAS PABELLON DE ITALIA	
CENTRO DE INNOVACIÓN Y TRANSFERENCIA DE TECNOLOGÍA DE ANDALUCIA, S.A.U.	
CENTRO DE TECNOLOGIA DE LAS COMUNICACIONES, S.A.	CETECOM
CENTRO DE TRANSPORTES DE MERCANCIAS, S.A.	CTM
CENTRO DE TURISMO DE INTERIOR DE ANDALUCIA, S.A.U.	CENTIA
CENTRO EUROPEO DE EMPRESAS E INNOVACIÓN, S.A.(1)	EUROCEI
CETECOM CHILE, S.A.	
CETURSA SIERRA NEVADA, S.A. (1)	
CONSORCIO URBANÍSTICO ZONA FERROVIARIA DE JEREZ DE LA FRONTERA (3)	
EMPRESA PUBLICA DE GESTION MEDIAMBIENTAL, S.A.	EGMASA
EMPRESA PUBLICA DE DEPORTE ANDALUZ, S.A.	EPDA
EMPRESA PUBLICA DE EMERGENCIAS SANITARIAS	EPES
EMPRESA PUBLICA DE GESTION DE INSTALACIONES Y TURISMO JUVENIL, S.A.	INTURJOVEN
EMPRESA PUBLICA DE GESTION DE PROGRAMAS CULTURALES	EPGPC
EMPRESA PUBLICA DE LA RADIO Y TELEVISION DE ANDALUCIA	R.T.V.A.

Denominación social	Nombre comercial
EMPRESA PUBLICA DE PUERTOS DE ANDALUCIA	EPPA
EMPRESA PUBLICA DE SUELO DE ANDALUCIA	EPSA
EMPRESA PÚBLICA HOSPITAL ALTO GUADALQUIVIR	
EMPRESA PUBLICA HOSPITAL DE LA COSTA DEL SOL	HCSOL
EMPRESA PUBLICA HOSPITAL DE PONIENTE DE ALMERIA	
EMPRESA PUBLICA PARA EL DESARROLLO AGRARIO Y PESQUERO DE ANDALUCIA, S.A.	DAPASA
ESCUELA ANDALUZA DE SALUD PUBLICA, S.A.	EASP
ESTADIO OLIMPICO DE SEVILLA, S.A.(3)	
EUROGATE SERVICIOS LOGISTICOS, S.A.	
EXTENDA-AGENCIA ANDALUZA DE PROMOCIÓN EXTERIOR, S.A.	EXTENDA
FOMENTO EMPRESARIAL, S.A.(EN LIQUIDACION)	
GESTION DE INFRAESTRUCTURAS DE ANDALUCIA, S.A.	GIASA
HERMANOS MOLINA, S.A. (EN LIQUIDACIÓN)	
INFRAESTRUCTURAS TURÍSTICAS DE ANDALUCIA, S.A.U.	
INGENIERÍA Y CALIDAD DEL SUR, A.I.E.	
INICIATIVAS ECONOMICAS DE ALMERIA, S.C.R., S.A. (3)	
INSTITUO ANDALUZ DE FINANZAS	INAFIN
INSTITUTO DE FOMENTO DE ANDALUCIA	IFA
LINARES FIBRAS INDUSTRIALES, S.A.	LIFISA
METRO DE SEVILLA ,S.A.(1)	
ORQUESTA DE SEVILLA, S.A.(1)	OSSA
PARQUE CIENTIFICO-TECNOLOGICO DEL ACEITE Y DEL OLIVAR, S.A.(1)	GEOLIT
PARQUE TECNOLOGICO DE ANDALUCIA, S.A. (1)	
PARQUE TECNOLÓGICO Y AERONÁUTICO DE ANDALUCIA, S.L.	AERÓPOLIS
PRODUCTORA ANDALUZA DE PROGRAMAS, S.A (EN LIQUIDACIÓN)	PAPSA
PROMONEVADA, S.A. (1)	

Denominación social	Nombre comercial
RED DE BANDA ANCHA DE ANDALUCIA, S.A.	
SANTANA MOTOR ANDALUCIA, S.L.	
SANTANA MOTOR, S.A.	
SIERRA NEVADA CLUB AGENCIA DE VIAJES, S.A. (1)	
SOCIEDAD ANDALUZA PARA EL DESARROLLO DE LA SOCIEDAD DE LA INFORMACIÓN, S.A.U.	SADESI
SOCIEDAD ANDALUZA PARA EL DESARROLLO DE LAS TELECOMUNICACIONES, S.A.	SANDETEL
SOCIEDAD DE ÚTILES DEL SUR, S.L. (EN LIQUIDACIÓN)	
SOCIEDAD PARA EL DESARROLLO ENERGETICO DE ANDALUCIA, S.A.	SODEAN
SOCIEDAD PARA EL DESARROLLO LOGÍSTICO DE ANDALUCIA, S.L.	
SOCIEDAD PARA LA PROMOCION Y RECONVERSION ECONOMICA DE ANDALUCIA S.A.	SOPREA
SURAVAL, S.G.R.(1)	
TURISMO ANDALUZ, S.A.	TURASA
ÚTILES DE ANDALUCIA, S.L.	
VERIFICACIONES INDUSTRIALES DE ANDALUCIA, S.A.	VEIASA
DIPUTACIÓN GENERAL DE ARAGÓN	
AERONAUTICA DE LOS PIRINEOS, S.A.	
ARAGONESA DE AVALES, SOCIEDAD DE GARANTÍA RECÍPROCA (1)	ARAVAL
ARAGONESA DE SERVICIOS TELEMÁTICOS	
ASISTEL SERVICIO DE INTERPRETACION TELEFONICA, S.A.	
CENTRO DRAMÁTICO DE ARAGÓN, S.A.U.	
CENTRO EUROPEO DE EMPRESAS E INNOVACION DE ARAGON, S.A. (2)	CEEI ARAGON, S.A.
CIUDAD DEL MOTOR DE ARAGÓN,S.A.	
CONSEJO ARAGONÉS DE PERSONAS MAYORES	
CONSEJO NACIONAL DE LA JUVENTUD DE ARAGÓN	
ESCUELA SUPERIOR DE HOSTELERIA DE ARAGON, S.A.	
ESTACION ADUANERA DE ZARAGOZA Y SERVICIOS COMPLEMENTARIOS, S.A. (1)	

Denominación social	Nombre comercial
FOMENTO Y DESARROLLO VALLE DE BENASQUE, S.A. (1)	
GESTORA TURISTICA DE SAN JUAN DE LA PEÑA, S.A.	
INMUEBLES GTF, S.L.	
INSTITUTO ARAGONÉS DE CIENCIAS DE LA SALUD	
INSTITUTO ARAGONES DE FOMENTO	IAF
INSTITUTO ARAGONÉS DEL AGUA	
INSTITUTO TECNOLOGICO DE ARAGON	
NIEVE DE ARAGON, S.A. (1)	
NIEVE DE TERUEL, S.A. (1)	
PANTICOSA TURISTICA, S.A. (1)	
PARQUE TECNOLÓGICO WALQA, S.A. (1)	
PLATAFORMA LOGISTICA DE ZARAGOZA, S.A. (1)	PLAZA
SERVICIOS URBANOS DE CERLER, S.A. (1)	SUCSA
SOCIEDAD DE DESARROLLO DE LA COMUNIDAD DE ALBARRACIN, S.A. (1)	
SOCIEDAD DE INFRAESTRUCTURAS RURALES ARAGONESAS, S.A.	
SOCIEDAD DE PROMOCIÓN Y GESTIÓN DEL TURISMO ARAGONÉS, S.A.	
SOCIEDAD INSTRUMENTAL PARA LA PROMOCION DEL COMERCIO ARAGONES, S.A.	SYPCA
SUELO Y VIVIENDA DE ARAGÓN, S.L.	
ZARAGOZA ALTA VELOCIDAD 2002, S.A. (3)	
PRINCIPADO DE ASTURIAS	
CINTURON VERDE DE OVIEDO, S.A. (1)	
CIUDAD INDUSTRIAL VALLE DEL NALON, S.A. (2)	VALNALON
CONSORCIO PARA LA GESTION DEL MUSEO ETNOGRAFICO DE GRANDAS DE SALIME	
EMPRESA ASTURIANA DE SERVICIOS AGRARIOS, S.A.	EASA
GIJÓN AL NORTE, S.A. (3)	
INSPECCION TECNICA DE VEHICULOS DE ASTURIAS, S.A.	ITVASA

Denominación social	Nombre comercial
LONJA GIJON-MUSEL, S.A. (2)	
PARQUE DE LA PREHISTORIA, S.A. UNIPERSONAL	
PRODUCTORA DE PROGRAMAS DEL PRINCIPADO DE ASTURIAS, S.A.	
REAL INSTITUTO DE ESTUDIOS ASTURIANOS	RIDEA
SEDES, S.A.	
SERVICIO DE SALUD DEL PRINCIPADO DE ASTURIAS	
SOCIEDAD ASTURIANA DE ESTUDIOS ECONOMICOS E INDUSTRIALES, S.A. (2) .	SADEI
SOCIEDAD DE SERVICIOS DEL PRINCIPADO DE ASTURIAS, S.A.	
SOCIEDAD INMOBILIARIA DEL REAL SITIO COVADONGA, S.A.	
SOCIEDAD MIXTA ASTURIANA DEL TRANSPORTE, S.A. (1)	
SOCIEDAD MIXTA CENTRO DE TRANSPORTES DE GIJON, S.A. (1)	
SOCIEDAD MIXTA DE GESTION Y PROMOCION DEL SUELO, S.A. (1)	SOGEPSA
SOCIEDAD PARA EL DESAROLLO DE LA COMARCAS MINERAS, S.A. (2)	SODECO
SOCIEDAD REGIONAL DE PROMOCION DEL PRINCIPADO DE ASTURIAS, S.A.	S.R.P.
SOCIEDAD REGIONAL DE RECAUDACION DEL PRINCIPADO DE ASTURIAS, S.A. (1) .	
SOCIEDAD REGIONAL DE TURISMO, S.A.	
SRP PARTICIPACIONES, S.L.	
VIVIENDAS DEL PRINCIPADO DE ASTURIAS, S.A.	VIPASA
COMUNIDAD AUTÓNOMA DE BALEARES	
BALEARES INNOVACION TELEMATICA, S.A.	BITEL
CONSORCIO CENTRO BALEARES EUROPA	C.B.E.
DIVERSITAT 21, S.A.	
ENTIDAD DEL TURISMO DE LAS ISLAS BALEARES	ENTURIB
FERIAS Y CONGRESOS DE BALEARES S.A.	FICOBALSA
GESTION URBANISTICA DE BALEARES, S.A.(2)	
GESTION SANITARIA DE MALLORCA	GESMA

Denominación social	Nombre comercial
INSTITUTO BALEAR DE LA NATURALEZA	IBANAT
INSTITUTO BALEAR DE LA VIVIENDA	IBAVI
INSTITUTO BALEAR DE SANEAMIENTO	IBASAN
INSTITUTO BALEAR DEL AGUA Y LA ENERGIA	IBAGUA
INSTITUTO DE BIOLOGIA ANIMAL DE BALEARES, S.A. (1)	IBABSA
INSTITUTO DE INNOVACION EMPRESARIAL DE LAS ISLAS BALEARES	IBDI
PARCBIT DESENVOLUPAMENT S.A.	BIT
SERVEIS D'INFORMACIÓ TERRITORIAL DE LES ILLLES BALEARS, S.A. (2)	
SERVICIOS DE MEJORA AGRARIA, S.A.	SEMILLA
SERVICIOS FERROVIARIOS DE MALLORCA	SFM
COMUNIDAD DE CANARIAS	
CANARIAS CONGRESS BUREAU, MASPALOMAS G.C., S.A. (1)	C.C.B. MASPALOMAS
CANARIAS CONGRESS, BUREAU, TENERIFE SUR, S.A. (1)	C.C.B. TENERIFE
CARTOGRAFICA DE CANARIAS, S.A. (1)	GRAFCAN
CONSEJO ECONOMICO Y SOCIAL DE CANARIAS	
ENTE PUBLICO RADIOTELEVISION CANARIA	RTVC
ESCUELA DE SERVICIOS SANITARIOS Y SOCIALES DE CANARIAS	ESSCAN
GESTION RECAUDATORIA DE CANARIAS, S.A.	GRECASA
GESTION SANITARIA DE CANARIAS, S.A.	G.S.C.
GESTION URBANISTICA DE TENERIFE, S.A. (1)	GESTUR TENERIFE
GESTIÓN Y PLANEAMIENTO TERRITORIAL Y MEDIOAMBIENTAL , S.A.	GESPLAN
GESTUR LAS PALMAS, S.A. (1)	GESTUR LAS PALMAS
GRAN TELESCOPIO CANARIAS, S.A. (2)	GRANTECAN
HOTELES ESCUELAS DE CANARIAS, S.A.	HECAN
INSTITUTO TECNOLOGICO DE CANARIAS, S.A.	I.T.C.
MERCADOS EN ORIGEN DE PRODUCTOS AGRARIOS DE CANARIAS, S.A.	MERCOCANARIAS

Denominación social	Nombre comercial
PARQUES EOLICOS GAVIOTA, S.A. (2)	
PROMOCIONES EXTERIORES CANARIAS, S.A.	PROEXCA
PROYECTO MONUMENTAL MONTAÑA TINDAYA, S.A.	TINDAYA
SOCIEDAD ANONIMA DE GESTION DEL POLIGONO DEL ROSARIO (1)	PROSA
SOCIEDAD ANONIMA DE PROMOCION DEL TURISMO NATURALEZA Y OCIO	SATURNO
SOCIEDAD CANARIA DE FOMENTO ECONOMICO, S.A.	SOFESA
SOCIEDAD CANARIA DE LAS ARTES ESCENICAS Y DE LA MUSICA, S.A.	SOCAEM
SOCIEDAD DE AVALES DE CANARIAS, S.G.R. (1)	SOGAPYME
SOCIEDAD PARA EL DESARROLLO ECONOMICO DE CANARIAS, S.A.	SODECAN
SOFESA SAN ANTONIO, INC	
TELEVISION PUBLICA DE CANARIAS, S.A. (UNIPERSONAL)	TVPC
TRANSPORTES INTERURBANOS DE TENERIFE, S.A.	TITSA
VIVIENDAS SOCIALES E INFRAESTRUCTURAS DE CANARIAS, S.A.	VISOCAN
DIPUTACIÓN REGIONAL DE CANTABRIA	
ABEREKIN, S.A.(1)	
CIUDAD DE TRANSPORTES DE SANTANDER CITRASA, S.A.	CITRASA
CONSEJO DE LA JUVENTUD DE CANTABRIA	
CONSEJO DE LA MUJER DE CANTABRIA	
CONSEJO ECONOMICO Y SOCIAL DE CANTABRIA	
CONSORCIO ALTAMIRA (3)	
CONSORCIO FERIA DE MUESTRAS DE CANTABRIA (1)	
CONSORCIO MUSEO DE CANTABRIA (1)	
EMPRESA DE RESIDUOS DE CANTABRIA, S.A.	ERCOSA
GESTION DE VIVIENDAS E INFRAESTRUCTURAS EN CANTABRIA, S.L.	GESVICANSA
GRAN CASINO DEL SARDINERO, S.A. (1)	
PARQUE EMPRESARIAL DE CANTABRIA, S.L. (3)	

Denominación social	Nombre comercial
SOCIEDAD PARA EL DESARROLLO REGIONAL DE CANTABRIA, S.A.	SODERCAN
SOCIEDAD REGIONAL CANTABRA DE PROMOCION TURISTICA, S.A.	CANTUR
SOCIEDAD REGIONAL DE TURISMO DE CANTABRIA, S.A.	
SOCIEDAD REGIONAL PARA LA GESTION Y PROMOCION DE ACTIVIDADES CULTURALES DEL PALACIO DE FESTIVALES, S.A.	
SUELO INDUSTRIAL DE CANTABRIA, S.L.	SICAN
JUNTA DE COMUNIDADES DE CASTILLA-LA MANCHA	
AGENCIA DE GESTION DE LA ENERGIA DE CASTILLA- LA MANCHA	
DON QUIJOTE DE LA MANCHA 2005, S.A.	
GESTION DE INFRAESTRUCTURAS DE CASTILLA LA MANCHA;S.A.	
JUNTA DE CASTILLA Y LEÓN	
AGENCIA DE DESARROLLO ECONOMICO DE CASTILLA Y LEON	
AGRUPACION DE PRODUCTORES DE PATATA DE CASTILLA-LEON, S.A.	APPACALE
CENTROS EUROPEOS DE EMPRESAS E INNOVACION DE CASTILLA Y LEON S.A. (1)	CEICAL
ENTE REGIONAL DE LA ENERGIA DE CASTILLA Y LEON	
GESTION DE INFRAESTRUCTURAS DE CASTILLA Y LEÓN, S.A.	GICAL
PARQUE TECNOLOGICO DE BOECILLO, S.A.	
SOCIEDAD DE GESTION URBANISTICA DE CASTILLA-LEON, S.A.(1)	GESTURCAL
SOCIEDAD DE PROMOCION DEL TURISMO EN CASTILLA-LEON, S.A.	SOTUR
SOCIEDAD INVESTIGACION Y EXPLOTACION MINERA DE CASTILLA Y LEON, S.A. (2)	SIEMCAL
VALLADOLID ALTA VELOCIDAD 2003, S.A.(3)	
GENERALITAT DE CATALUÑA	
ACTIVA 3, I.T. SOLUTIONS AND TECHNOLOGIES, S.L.	ACTIVA 3
ADMINISTRACIO PROMOCIO I GESTIO, S.A.	ADIGSA
AGBAR ITV, S.L.	
AGENCIA CATALANA DE L' AIGUA	
AGENCIA D'ÀVALUACIO DE TECNOLOGIA MEDICA	

Denominación social	Nombre comercial
AGENCIA DE GESTION DE AYUDAS UNIVERSITARIAS Y DE INVESTIGACIÓN	AGAUR
AGENCIA DE PATROCINI I MECENATGE, S.A.	
AIGÜES TER-LLOBREGAT	ATLL
BARCELONA AIRPORT CARGO AIE (2)	
CATALUNYA RADIO, SERVICIO DE RADIODIFUSION DE LA GENERALITAT, S.A.	
CCRTV INTERACTIVA, S.A.	
CCRTV SERVEIS GENERALS, S.A.	
CENTRE D'ALT RENDIMENT ESPORTIU	CAR
CENTRE D'INFORMACIO I DESENVOLUPAMENT EMPRESARIAL	CIDEM
CENTRE D'INICIATIVES PER A LA REINSECCIO	CIRE
CENTRE INTEGRAL DE MERCADERIES I ACTIVITATS LOGISTIQUES, S.A.	CIMALSA
CENTRO DE LA PROPIEDAD FORESTAL	
CENTRO DE TELECOMUNICACIONES Y TECNOLOGÍAS DE LA INFORMACIÓN DE LA GENERALITAT DE CATALUÑA	
CENTRO DE TRANSFUSION Y BANCO DE TEJIDOS	
CENTRO PARA LA EMPRESA Y EL MEDIO AMBIENTE, S.A.	
COMERCIAL LA FORJA, S.A.	COMFORSSA
CORPORACIO CATALANA DE RADIO I TELEVISIO	CCRTV
EFICIENCIA ENERGETICA, S.A.	EFIENSA
EMPRESA DE PROMOCIO I LOCALITZACIO INDUSTRIAL DE CATALUNYA, S.A.	EPLICSA
ENERGETICA D'INSTALLACIONS SANITARIES, S.A.	
ENS PER AL CESSAMENT AGRARI, S.L.. (1)	
EQUACAT, S.A.	
FERROCARRILS DE LA GENERALITAT DE CATALUNYA	FGC
FERROCARRILS DE MUNTANYA DE GRANS PENDENTS, S.A.	
FORESTAL CATALANA, S.A	
GEH GESTIÓ I PRODUCCIÓ ENERGÈTICA, HG VIC, S.L.	

Denominación social	Nombre comercial
GESTIO D'INFRASTRUCTURES, S.A.	GISA
GESTIO DE SERVEIS SANITARIS	
GESTIO I PRESTACIO DE SERVEIS DE SALUT	
INFRAESTRUCTURES FERROVIARIES DE CATALUNYA	INFRAESTRUCTURES FERROVIARIES
INMOBILIARIA CORBERO, S.A.	INCORBESA
INSTITUT CATALA D'ENERGIA	ICAEN
INSTITUT D'ASSISTENCIA SANITARIA	
INSTITUT D'INVESTIGACIO APLICADA DE L'AUTOMOBIL	IDIADA
INSTITUT DE DIAGNOSTIC PER LA IMATGE	
INSTITUT DE RECERCA I TECNOLOGIA AGROALIMENTÁRIES	IRTA
INSTITUT DE RECERCA ONCOLOGICA	
INSTITUTO CARTOGRAFICO DE CATALUÑA	
INSTITUTO CATALÁN DE FINANZAS	
INSTITUTO CATALÁN DE LAS INDUSTRIAS CULTURALES	
INSTITUTO CATALAN DEL SUELO	INCASOL
INTRACATALONIA, S.A.	INTRACATALONIA
JUNTA DE RESIDUS	
LABORATORI GENERAL D'ASSAIGS I INVESTIGACIONS	LGAI
MAGATZEM DE CAMPDEVANOL, S.A.	
PARC EOLIC BAIX EBRE, S.A.(2)	
PARC TECNOLOGIC DEL VALLES, S.A.	
PARQUE SANITARIO PERE VIRGILI	
PATRIMONIO LINIA BLANCA, S.A.	PLIBSA
PLANTA D'INCINERACIÓ DE RESIDUS ESPECIALS, S.A.	
PROMOTORA D'EXPORTACIONS CATALANES, S.A.	PRODECA
PUERTOS DE LA GENERALITAT	

Denominación social	Nombre comercial
REG SISTEMA SEGARRA-GARRIGUES, S.A.	REGSEGA
REGS DE CATALUNYA, S.A.	REGS
SANEJAMENT ENERGÍA, S.A.	SAENSA
SERVEIS DE TURISME I HOSTELERIA CAMPUS, S.A.	
SERVICIO CATALAN DE LA SALUD	
SERVICIO METEOROLOGICO DE CATALUÑA	
SISTEMES D'EMERGENCIAS MEDIQUES, S.A.	
SOCIETAT D'ESTIBA DELS PORTS CATALANS, S.A.	
TEATRE NACIONAL DE CATALUNYA, S.A.	
TELEVISIO DE CATALUNYA, S.A.	TV3
TUNEL DE TOSES, CONCESIONARIA DEL ESTADO, S.A. (1)	
TUNEL DEL CADI, CESA (1)	
TUNELES Y ACCESOS DE BARCELONA, S.A.(1)	TABASA
TURISME JUVENIL DE CATALUNYA, S.A.	
TVC D'EDICIONS I PUBLICACIONS, S.A.	
TVC MULTIMEDIA, S.L.	TVCM
TVC NETMEDIA AUDIOVISUAL, S.L.	
VIATGES DE MUNTANYA, S.A.	
VILA UNIVERSITARIA, S.A. (1)	VUSA
JUNTA DE EXTREMADURA	
CENTRO DE ESTUDIOS SOCIOECONOMICOS DE EXTREMADURA, S.A. (3)	CESEX
CONSEJO ECONOMICO Y SOCIAL DE EXTREMADURA	
EDIFICACION Y OBRAS PUBLICAS DE EXTREMADURA, S.A.U.	EOPEXSA
FOMDISA ANDALUCIA, S.A.(EN LIQUIDACION)	
FOMDISA, S.A. EN LIQUIDACION	FOMDISA EN LIQUIDACION
FOMENTO DE JOVENES EMPRENDEDORES EXTREMEÑOS, S.A.U.	

Denominación social	Nombre comercial
FOMENTO DE LA INDUSTRIA DEL TURISMO, OCIO Y TIEMPO LIBRE, S.A.	
FOMENTO EXTERIOR DE EXTREMADURA, S.A.	
FOMENTO EXTREMEÑO DE INFRAESTRUCTURAS INDUSTRIALES, S.A.U.	
FOMENTO EXTREMEÑO DEL MERCADO EXTERIOR, S.A.	
GESTION Y ESTUDIOS MINEROS, S.A.U.	
GESTION Y EXPLOTACION DE SERVICIOS PUBLICOS EXTREMEÑOS, S.A.	GESPESA
PABELLON DE EXTREMADURA EN LA EXPOSICIÓN UNIVERSAL DE SEVILLA DE 1992, S.A.	PAEXPO, S.A.
SOCIEDAD DE FOMENTO INDUSTRIAL DE EXTREMADURA, S.A.	SOFIEX
URBANIZACIONES DE VIVIENDAS DE EXTREMADURA, S.A.	URVIEXSA
XUNTA DE GALICIA	
ADIANTE 2000, FONDO DE CAPITAL RIESGO	ADIANTE 2000
AGENCIA GALLEGA DE DESARROLLO RURAL	
CENTRO EUROPEO DE EMPRESAS E INNOVACION DE GALICIA, S.A.	CEEI GALICIA, S.A.
CENTRO INFORMÁTICO PARA LA GESTIÓN TRIBUTARIA , ECONÓMICO-FINANCIERA Y CONTABLE	
CIDADE UNIVERSITARIA DE VIGO, S.A.(3)	
COMPAÑIA DE RADIO-TELEVISION DE GALICIA	RTVG
CONSEJO ECONOMICO Y SOCIAL DE GALICIA	
EMPRENDE, FONDO DE CAOITAL RIESGO	EMPRENDE
EMPRESA PUBLICA OBRAS Y SERVICIOS HIDRAULICOS	
GALICIA CALIDAD, S.A.	
GENÉTICA FONTAO, S.A.	
GESTION URBANISTICA DE LA CORUÑA S.A (1)	
GESTION URBANISTICA DE LUGO S.A (1)	GESTUR LUGO
GESTION URBANISTICA DE ORENSE, S.A. (1)	GESTUR ORENSE
GESTION URBANISTICA DE PONTEVEDRA, S.A. (1)	GESTUR PONTEVEDRA
INSTITUTO ENERGÉTICO DE GALICIA	INEGA

Denominación social	Nombre comercial
INSTITUTO GALLEGO DE MEDICINA TECNICA, S.A.	MEDTEC
INSTITUTO GALLEGO DE PROMOCION ECONOMICA	IGAPE
PUERTOS DE GALICIA	
RADIOTELEVISION GALICIA S.A	RTV-GALICIA
REDES DE TELECOMUNICACIÓN GALLEGAS, S.A.	RETEGAL
SOCIEDAD ANONIMA DE GESTION DEL CENTRO DE SUPERCOMPUTACION DE GALICIA (2)	CESGA
SOCIEDAD ANONIMA DE GESTION DEL JACOBEO-93	
SOCIEDAD ANONIMA PARA EL DESARROLLO COMARCAL DE GALICIA	
SOCIEDAD DE IMAGEN Y PROMOCION TURISTICA DE GALICIA, S.A.	TURGALICIA
SOCIEDAD GALLEGA DEL MEDIO AMBIENTE, S.A.	SOGAMA
SOCIEDAD PUBLICA DE INVERSIONES DE GALICIA, S.A.	S.P.I. GALICIA, S.A.
SODIGA GALICIA, SOCIEDAD DE CAPITAL RIESGO, S.A.	SODIGA
TELEVISION DE GALICIA S.A	T.V.G.
XESGALICIA, SOCIEDAD GESTORA DE ENTIDADES DE CAPITAL RIESGO, S.A.	SGEGRSA
COMUNIDAD DE MADRID	
AGENCIA DE FORMACIÓN, INVESTIGACIÓN Y ESTUDIOS SANITARIOS	AGENCIA PEDRO LAIN ENTRALGO
AGENCIA DE PROTECCION DE DATOS DE MADRID	
AGENCIA MADRILEÑA PARA LA TUTELA DE ADULTOS	
AGRUPACIÓN DE INTERÉS ECONÓMICO CENTRO SUPERIOR DE INVESTIGACIÓN DEL AUTOMÓVIL Y DE LA SEGURIDAD VIAL	
AREAS DE PROMOCION EMPRESARIAL Y GESTION INDUSTRIAL ORGANIZADA, S.A.	ARPEGIO
ARRENDAMIENTOS Y PROMOCIONES DE LA COMUNIDAD DE MADRID, S.A.	ARPROMA
CANAL DE COMUNICACIONES UNIDAS, S.A.	
CANAL DE ISABEL II	
CANAL EXTENSIA, S.A.	
CENTRO DE TRANSPORTES DE COSLADA, S.A. (1)	
CENTRO TECNOLOGICO DE MADRID, S.A. EN LIQUIDACIÓN (2)	CETEMA

Denominación social	Nombre comercial
CIUDAD DEPORTIVA DE LA COMUNIDAD DE MADRID, S.A.	
CONSEJO DE LA JUVENTUD	
CONSEJO DE LA MUJER DE LA COMUNIDAD DE MADRID	
DEPORTE Y MONTAÑA, S.A. (1)	
ENTE PUBLICO RADIO TELEVISION MADRID	RTVM
GESTION Y DESARROLLO DEL MEDIO AMBIENTE DE MADRID, S.A.	GEDESMA
HIDRAULICA SANTILLANA, S.A	
HISPANAGUA, S.A.	
INSPECCION TECNICA DE VEHICULOS, S.A.	ITV
INSTITUTO DE REALOJAMIENTO E INTEGRACION SOCIAL	IRIS
INSTITUTO DE SALUD PÚBLICA DE LA COMUNIDAD DE MADRID	
INSTITUTO MADRILEÑO DE DESARROLLO	IMADE
INSTITUTO MADRILEÑO DE LA SALUD	
INSTITUTO MADRILEÑO PARA LA FORMACION	IMAF
INSTITUTO SUPERIOR DE ESTUDIOS DE SEGURIDAD DE LA COMUNIDAD DE MADRID	ISES
INTERAMERICANA DE AGUAS Y DE SERVICIOS, S.A.	INASSA
MADRID 112, S.A.	
MADRID EXCELENTE, S.A.	
MADRID, INFRAESTRUCTURAS DEL TRANSPORTE	MINTRA
MERCADO PUERTA DE TOLEDO, S.A.	
PARQUE CIENTIFICO TECNOLOGICO DE LA UNIVERSIDAD DE ALCALA DE HENARES, S.A.	
RADIO AUTONOMIA MADRID, S.A.	RAM
SERVICIO MADRILEÑO DE SALUD	
TELEVISION AUTONOMIA MADRID, S.A.	TELEMADRID
TRES CANTOS, S.A	
TURMADRID, S.A.	

Denominación social	Nombre comercial
VERTEDERO DE INERTES Y RECUPERACIÓN DE NEUMÁTICOS, S.L.	VIREN
REGIÓN DE MURCIA	
CENTRO INTEGRADO DE TRANSPORTE (1)	CITMUSA
CONSEJO DE LA JUVENTUD DE LA REGION DE MURCIA	
CONSEJO ECONOMICO Y SOCIAL DE LA REGION DE MURCIA	C.E.S. REGIÓN DE MURCIA
CONSORCIO DEPOSITO FRANCO DE CARTAGENA (2)	
ENTIDAD REGIONAL DE SANEAMIENTO Y DEPURACIÓN DE AGUAS RESIDUALES DE LA REGIÓN DE MURCIA	ESAMUR
INDUSTRIAL ALHAMA, S.A. (1).	
INSTITUTO DE FOMENTO DE LA REGION DE MURCIA	INFO
ONDA REGIONAL DE MURCIA	
REGION DE MURCIA TURISTICA, S.A.	REMUTUR
SERVICIO DE SALUD DE LA REGION DE MURCIA	SERVICIO MURCIANO DE SALUD
SOCIEDAD DE PROMOCION Y EQUIPAMIENTO DEL SUELO DE LORCA, S.A. (3)	SAPRELORCA
SOCIEDAD MURCIA CULTURAL, S.A.	
SOCIEDAD PARA LA PROMOCION TURISTICA DEL NOROESTE, S.A. (1)	SODETUR
COMUNIDAD FORAL DE NAVARRA	
AGENCIA NAVARRA DE INNOVACION Y TECNOLOGIA, S.A.	
AUTOPISTAS DE NAVARRA, S.A. (2) .	AUDENASA
BALUARTE PALACIO DE CONGRESOS Y AUDITORIO DE NAVARRA, S.A.	
CENTRO EUROPEO DE EMPRESAS E INNOVACION DE NAVARRA, S.A.	CEIN
CENTRO NAVARRO DE AUTOAPRENDIZAJE DE IDIOMAS, S.A.	
CIUDAD DEL TRANSPORTE DE PAMPLONA, S.A. (2)	
ECHAURI FORESTAL, S.L.	
GESTION AMBIENTAL-VIVEROS Y REPOBLACIONES DE NAVARRA, S.A.	
GESTION DE DEUDAS, S.A.	GEDESA
INSTITUTO DE CALIDAD AGROALIMENTARIA DE NAVARRA, S.A.	

Denominación social	Nombre comercial
INSTITUTO LACTOLOGICO DE LECUMBERRI, S.A. (1)	
INSTITUTO TECNICO Y DE GESTION AGRICOLA, S.A.	
INSTITUTO TECNICO Y DE GESTION GANADERO, S.A.	
NAVARRA DE FINANCIACION Y CONTROL, S.A.	NAFINCO
NAVARRA DE GESTIÓN PARA LA ADMINISTRACIÓN, S.A.	
NAVARRA DE INFRAESTRUCTURAS LOCALES, S.A.	NILSA
NAVARRA DE MEDIOAMBIENTE INDUSTRIAL, S.A.	
NAVARRA DE SERVICIOS, S.A.	NASERSA
NAVARRA DE SUELO INDUSTRIAL, S.A. (2)	NASUINSA
NAVARRA DE SUELO RESIDENCIAL, S.A.	
OBRAS PUBLICAS Y TELECOMUNICACIONES DE NAVARRA, S.A.	OPNASA
PLANETARIO DE PAMPLONA, S.A.	
POTASAS DE SUBIZA, S.A.	POSUSA
RIEGOS DE NAVARRA, S.A.	
SAL DOMESTICA, S.A.	
SOCIEDAD DE DESARROLLO DE NAVARRA, S.A.	SODENA
SOCIEDAD DE DESARROLLO EXTERIOR DE NAVARRA, S.L., EN LIQUIDACIÓN	SODEXNA
START UP CAPITAL NAVARRA, S.A.	
TRABAJOS CATASTRALES, S.A.	TRACASA
VIVIENDAS DE NAVARRA, S.A.	VINSA
COMUNIDAD DE LA RIOJA	
AGENCIA DE DESARROLLO ECONOMICO DE LA RIOJA	
CONSEJO DE LA JUVENTUD DE LA RIOJA	
CONSEJO ECONOMICO Y SOCIAL DE LA RIOJA	
INSTITUTO DE LA VIVIENDA DE LA RIOJA, S.A. (1)	IRVISA
LOGROÑO INTEGRACIÓN DEL FERROCARRIL 2002, S.A. (3)	

Denominación social	Nombre comercial
PRORIOJA, S.A.	
SOCIEDAD ANONIMA DE INFORMATICA DE LA COMUNIDAD AUTONOMA DE LA RIOJA	SAICAR
SOCIEDAD DE DESARROLLO TURISTICO DE LA RIOJA, S.A.	SODETUR
VALDEZCARAY, S.A.	
GENERALITAT VALENCIANA	
AGENCIA VALENCIANA DE LA ENERGIA	
AGENCIA VALENCIANA DEL TURISMO	AVT
CIRCUITO DEL MOTOR Y PROMOCION DEPORTIVA, S.A.	
CIUDAD DE LA LUZ, S.A.	
CIUDAD DE LAS ARTES Y LAS CIENCIAS, S.A.	CAC
CLOCEB, S.A.	
COMITE ECONOMICO Y SOCIAL DE LA COMUNIDAD VALENCIANA	CES
CONSTRUCCIONES E INFRAESTRUCTURAS EDUCATIVAS DE LA GENERALITAT VALENCIANA, S.A.	CIEGSA
ENTE PUBLICO RADIO TELEVISION VALENCIANA	RTVV
FERROCARRILES DE LA GENERALITAT VALENCIANA	F.G.V.
INSTITUTO DE LA PEQUEÑA Y MEDIANA INDUSTRIA VALENCIANA	IMPIVA
INSTITUTO VALENCIANO DE ARTE MODERNO CENTRE JULIO GONZALEZ	IVAM
INSTITUTO VALENCIANO DE ATENCION A LOS DISCAPACITADOS	IVADIS
INSTITUTO VALENCIANO DE CINEMATOGRAFIA "RICARDO MUÑOZ SUAY"	IVAC
INSTITUTO VALENCIANO DE FINANZAS	IVF
INSTITUTO VALENCIANO DE LA EXPORTACION, S.A.	IVEX
INSTITUTO VALENCIANO DE LA MUSICA	IVM
INSTITUTO VALENCIANO DE LA VIVIENDA, S.A.	IVH
INVERCOVA I-FONDO DE INVERSIÓN DE CAPITAL RIESGO	INVERCOVA I
INVERCOVA II-FONDO DE INVERSIÓN DE CAPITAL RIESGO	INVERCOVA II
PARQUE EMPRESARIAL DE REQUENA, S.L. (2)	

Denominación social	Nombre comercial
PARQUE EMPRESARIAL DE SAGUNTO, S.L. (2)	
PLANTA DE RESIDUS DE IBI, S.A.	
POLVALEN SP.ZO.O.	
PROYECTO CULTURAL DE CASTELLON, S.A.	
RADIO AUTONOMIA VALENCIANA, S.A.	RAV
RECICLADOS Y COMPOSTAJE PIEDRA NEGRA, S.A,	
RECICLATGE DE RESIDUS DE LA ZONA XIV, S.A. (1)	
RECICLATGE DE RESIDUS LA MARINA ALTA, S.A. (1)	
RESIDUOS INDUSTRIALES DE LA MADERA Y AFINES, S.A.	RIMASA
SANEAMIENTO DE AGUAS RESIDUALES DE LA COMUNIDAD VALENCIANA	SAR
SEGURIDAD Y PROMOCION INDUSTRIAL VALENCIANA, S.A.	SEPIVA
SOCIEDAD DE GESTIÓN DEL APARCAMIENTO DE LA CIUDAD DE LAS ARTES Y DE LAS CIENCIAS, S.L.	SG APARCAMIENTO
SOCIEDAD DE GESTIÓN DEL HEMISFÉRIC DE VALENCIA, S.L.	SG HEMISFÉRIC
SOCIEDAD DE GESTIÓN DEL MUSEO DE LAS CIENCIAS PRÍNCIPE FELIPE, S.L.	SG MUSEO
SOCIEDAD DE GESTIÓN DEL OCEANOGRÁFIC, S.L.	SG OCEANOGRÁFIC
SOCIEDAD DE GESTIÓN DEL PALACIO DE LAS ARTES DE VALENCIA, S.L.	
SOCIEDAD PROYECTOS TEMÁTICOS DE LA COMUNIDAD VALENCIANA, S.A.	SPTA
TEATRES DE LA GENERALITAT VALENCIANA	TGV
TELEVISION AUTONOMICA VALENCIANA, S.A.	TAV
VAERSA, VALENCIANA DE APROVECHAMIENTO ENERGETICO DE RESIDUOS, S.A.	VAERSA
COMUNIDAD AUTÓNOMA DE EUSKADI	
ABANTO-ZIERBENAKO INDUSTRIALDEA, S.A. (1) .	
AIARA ARANEKO INDUSTRIALDEA, S.A. (1) .	
AUTOPISTA DEL VALLE DEL DEBA, S.A. (1) .	DEBASA
BIC GIPUZKOA BERRILAN, S.A. (1)	
BILBAO EXHIBITION CENTRE, S.A (1)	

Denominación social	Nombre comercial
BILBAO RIA 2000, S.A. (3) .	
BIOARTIGAS, S.A. (1) .	
BIOSANMARKOS, S.A. (1) .	
BIOSASIETA, S.A. (1)	
BURTZENA EMPRESA PARKEA, S.A.	
CENTRAL HIDROELECTRICA DE AÑARBE, S.A. (1)	
CENTRAL HIDROELECTRICA DE RENTERIA, S.A. (1) .	
CENTRAL HIDROELECTRICA DE SOLOGOEN, S.A. (1) .	
CENTRAL HIDROELÉCTRICA SAN PEDRO DE ARAIA,S.A. (1)	
CENTRO DE DESARROLLO EMPRESARIAL MARGEN IZQUIERDA, S.A.(1)	CEDEMI
CENTRO DE EMPRESAS DE ZAMUDIO, S.A.	
CENTRO DE EMPRESAS E INNOVACION DE ALAVA, S.A. (1) .	
CENTRO DE EMPRESAS E INNOVACION DE MONDRAGON, S.A. (1)	CEI MONDRAGON
CENTRO INTERNACIONAL DE CULTURA CONTEMPORANEA,S.A (1)	
CENTRO PARA EL AHORRO Y DESARROLLO ENERGETICO Y MINERO, S.A.	CADEM
CENTRO PARA EL DESARROLLO EMPRESARIAL E INDUSTRIAL DE LA COMARCA DE BUSTURIALDEA, S.A. (1)	
CONSORCIO DE TRANSPORTES DE VIZCAYA (1) .	
DEBA BEHEKO INDUSTRIALDEA, S.A. (1)	
DEBA GOIENeko INDUSTRIALDEA, S.A. (1)	
EGAILAN, S.A.	
ELORRIOKO INDUSTRIALDEA, S.A. (1) .	
ENTE VASCO DE LA ENERGIA	E.V.E.
EUSKADIKO KIROL PORTUA, S.A.	
EZTEN-FONDO CAPITAL RIESGO (F.C.R.)	
FERROCARRILES VASCOS, S.A.	EUSKOTREN
FESTIVAL INTERNACIONAL DE CINE DE SAN SEBASTIAN, S.A. (3) .	

Denominación social	Nombre comercial
GAS NATURAL DE ALAVA, S.A. (1) .	GASNALSA
GERNIKAKO INDUSTRIALDEA, S.A. (1) .	
GESTION DE CAPITAL RIESGO DEL PAIS VASCO, S.A.	
GOIERRI BEHEKO INDUSTRIALDEA,S.A. (1)	
HERNANIKO INDUSTRIALDEA, S.A. (1) .	
IGORREKO INDUSTRIALDEA, S.A. (1) .	
INGENIERIA PARA EL METRO DE BILBAO, S.A.	IMEBISA
INMOBILIARIA MUSEO DE ARTE MODERNO Y CONTEMPORANEO DE BILBAO, S.L. (1) .	
IRUNGO INDUSTRIALDEA, S.A. (1) .	
LANBARREN PARKE LOGISTIKOA, S.A. (1)	
LAUTADAKO INDUSTRIALDEA, S.A. (1) .	
MALLABIAKO INDUSTRIALDEA, S.A. (1)	
MARGEN INDUSTRIAL Y LOGÍSTICA, S.A. (3)	INMARLO
MENDIKOI NEKAZARITZA GARAPENERAKO INSTITUTUA, S.A.	
METRO BILBAO, S.A. (1)	
MUSEO DE BELLAS ARTES DE BILBAO, S.A. (1)	
NATURCORP MULTISERVICIOS, S.A.	
NATURGAS COMERCIALIZADORA, S.A.	
NATURGAS PARTICIPACIONES, S.A.	
NEIKER-INSTITUTO VASCO DE INVESTIGACIÓN Y DESARROLLO AGRARIO, S.A..	NEIKER
NEKAZAL IKERKETA ETA TEKNOLOGIA, S.A. (1) .	I.K.T.S.A.
OARSOALDEKO INDUSTRIALDEA, S.A. (1) .	
OIHANBERRI, S.A.(1)	
OKAMIKAKO INDUSTRIALDEA, S.A. (1) .	
ORDUÑAKO INDUSTRIALDEA, S.A. (1) .	
ORQUESTA DE EUSKADI, S.A.	

Denominación social	Nombre comercial
PARQUE TECNOLOGICO DE ALAVA, S.A. (1) .	
PARQUE TECNOLOGICO DE SAN SEBASTIAN, S.A. (1)	
PARQUE TECNOLOGICO, S.A. (1) .	
QUINCENA MUSICAL DE SAN SEBASTIAN, S.A. (1) .	
RADIO TELEVISION VASCA	
RADIO VITORIA, S.A.	
RADIODIFUSION VASCA, S.A.	
SERVICIO VASCO DE SALUD	
SOCIEDAD DE APROVECHAMIENTO ENERGETICO BIOGARDELEGUI, S.A. (1)	
SOCIEDAD DE CAPITAL DESARROLLO DE EUSKADI, S.A. (1) .	SOCADE
SOCIEDAD DE GAS DE EUSKADI, S.A.	
SOCIEDAD DE HIDROCARBUROS DE EUSKADI, S.A.	
SOCIEDAD INFORMATICA DEL GOBIERNO VASCO, S.A.	E.J.I.E.S.A.
SOCIEDAD PARA LA GESTION DE CENTRALES HIDROELECTRICAS MUNICIPALES, S.A.	UZESA
SOCIEDAD PARA LA PROMOCION Y RECONVERSION INDUSTRIAL, S.A.	S.P.R.I.
SOCIEDAD PUBLICA DE GESTION AMBIENTAL I.H.O.B.E., S.A.	IHOBE
SPRILUR, S.A.	
TECNOLOGIA SANITARIA DE EUSKADI, S.A.	OSATEK
TEKEL, S.A. (EN LIQUIDACIÓN)	
TELEVISION VASCA, S.A.	
TENEDORA MUSEO DE ARTE MODERNO Y CONTEMPORÁNEO DE BILBAO, S.L. (1) .	
TOLOSALDEKO APATTAERREKA INDUSTRIA LURRA, S.A. (1)	
URDULIZKO INDUSTRIALDEA, S.A. (1)	
UROLA ERDIKO INDUSTRIALDEA, S.A. (1)	
UROLA GARAICO INDUSTRIALDEA, S.A. (1)	
VITORIA INTERNATIONAL AIRPORT, S.A. (1)	VIA

Denominación social	Nombre comercial
VIVIENDA Y SUELO DE EUSKADI, S.A.	VISESA
ZARAUZKO INDUSTRIALDEA, S.A. (1) .	
ZAZPITURRI, S.A. (1)	
ZIURTAPEN ETA ZERBITZU ENPRESA, IZENPE, S.A. (1)	
ZUATZU PARQUE EMPRESARIAL, S.A. (1).	
ZUMAIAKO KIROL PORTUA, S.A. (1)	
CIUDAD AUTÓNOMA DE CEUTA	
ACUICULTURA DE CEUTA, S.A.	
AGUAS DE CEUTA EMPRESA MUNICIPAL, S.A.	ACEMSA
EMPRESA MUNICIPAL DE LA VIVIENDA DE CEUTA, S.A	EMVICESA
PARQUE MARITIMO DEL MEDITERRANEO, S.A.	
PUERTA DE AFRICA, S.A.	
RADIO TELEVISION DE CEUTA, S.A.	
SERVICIOS TRIBUTARIOS DE CEUTA, S.L.	
SERVICIOS TURISTICOS CEUTA, S.L.	
SOCIEDAD PARA EL FOMENTO Y PROMOCION SOCIOECONOMICA DE CEUTA, S.A.	PROCESA
CIUDAD AUTÓNOMA DE MELILLA	
EMPRESA MUNICIPAL DE LA VIVIENDA Y EL SUELO DE MELILLA, S.A.	EMVISMESA
INFORMACION MUNICIPAL, S.A.	INMUSA
PROYECTO MELILLA, S.A.	PROMESA
RESIDUOS DE MELILLA, S.A. (2).	REMESA
V CENTENARIO DE MELILLA, S.A. (SOCIEDAD EN LIQUIDACION)	

(1). Sociedad territorial participada por la Comunidad Autónoma y por otras Administraciones territoriales

(2). Sociedad territorial participada por la Comunidad Autónoma y por el Sector público estatal

(3). Sociedad territorial participada por la Comunidad Autónoma, por otras Administraciones territoriales y por el Sector público estatal

2.3. Sector Público Empresarial provincial

Denominación social	Nombre comercial
CABILDO INSULAR DE EL HIERRO	
EMPRESA INSULAR DE SERVICIOS EL MERIDIANO, S.A.	EL MERIDANO
CABILDO INSULAR DE GRAN CANARIA	
CENTRO ATLANTICO DE ARTE MODERNO, S.A.	CAAMSA
CLUB GRAN CANARIA DE BALONCESTO S.A.D.	CANARIAS TELECOM
COMUNIDAD DE AGUAS " LA LUMBRE", S.A	
PROMOCION DEPORTIVA INSULAR, S.A.	PRODEINSA
SERVICIO INSULAR DE ABASTECIMIENTO DE LECHE, S.A.	SIALSA
CABILDO INSULAR DE TENERIFE	
AUDITORIO DE TENERIFE, S.A.	
BUENAVISTA GOLF, S.A. (4)	
CASINO PLAYA DE LAS AMERICAS	
CASINO SANTA CRUZ, S.A.	
CASINO TAORO, S.A.	
COMUNIDAD DE AGUAS "POZO LA QUINTA" (6)	
CULTIVOS VEGETALES IN VITRO TENERIFE, S.A.	CULTESA
EMPRESA INSULAR DE ARTESANIA, S.A.	
GESTIÓN INSULAR PARA EL DEPORTE, LA CULTURA Y EL OCIO, S.A.	IDECO
INSTITUCION FERIA DE TENERIFE, S.A.	
INSTITUTO MEDICO TENERIFEÑO, S.A.	
INSTITUTO TECNOLOGICO DE ENERGIAS RENOVABLES, S.A. (4)	
JUNTA MIXTA DE COMPENSACION DEL POLIGONO VALLE DE GUIMAR (5)	
MERCADOS CENTRALES DE ABASTECIMIENTO DE TENERIFE, S.A. (6)	
METROPOLITANO DE TENERIFE, S.A.	
PROMOCION EXTERIOR DE TENERIFE, S.A. (4)	

Denominación social	Nombre comercial
SOCIEDAD DE FOMENTO E INVERSIONES DE TENERIFE,S.A. (6)	SOFITESA
SOCIEDAD INSULAR PROMOCION MINUSVALIDOS, S.L.	SIMPROMI
CONSEJO INSULAR DE IBIZA-FORMENTERA	
FERIAS Y CONGRESOS DE IBIZA Y FORMENTERA, S.A.	
CONSEJO INSULAR DE MENORCA	
SERVICIO DE INFORMÁTICA LOCAL DE MENORCA (4)	SILME
DIPUTACIÓN FORAL DE ALAVA	
ALAVA AGENCIA DE DESARROLLO, S.A.	
ALAVA AGENCIA DEL AGUA, S.A.U.	
ARABAKO LANAK, S.A.	
ASPARRENAKO ELKARTEGIA, S.A. (4)	
CENTRO DE CALCULO DE ALAVA, S.A.	CCASA
CENTRO DE TRANSPORTE DE VITORIA, S.A. (4)	CTV
FERNANDO BUESA ARENA , S.A.U.	
LAUDIOKO ELKARTEGIA, S.A. (4) .	
NATURGOLF, S.A. (4)	
SOCIEDAD ANONIMA DE GESTION DE LOS CENTROS HISTORICOS DE ALAVA (4) .	ARABARRI
DIPUTACIÓN FORAL DE GUIPUZCOA	
CENTRO KURSAAL, S.A. (4)	KURSAAL
SERVICIOS INFORMATICOS, S.A.	IZFE
URNIETA-LANTZEN, S.A. (4)	
ZARAMAREN ERABILPEN GARBIA, S.A.(6)	ZERGARBI
DIPUTACIÓN FORAL DE VIZCAYA	
ABANDOIBARRA, S.A.	
APARCAMIENTO DISUASORIO DE CAMIONES DE VIZCAYA, S.A. (4) .	APARCABISA-BIKAKOBO
AZPIEGITURA, S.A.	

Denominación social	Nombre comercial
BIZKAIKO BASALAN AKZIOZKO BALTZUA, A.B. (S.A.)	BASALAN
BIZKAIKO BIDEAK, S.A.	
BIZKAILUR, S.A.	
BOROA SOCIEDAD DE GESTION, S.A.	
CENTRO DE DISEÑO INDUSTRIAL, S.A.	D.Z.
CENTRO EUROPEO DE EMPRESAS E INNOVACION DE BIZKAIA, S.A. (5)	BEAZ
EUSKALDUNA JAUREGIA, S.A.	
FERIA INTERNACIONAL DE MUESTRAS DE BILBAO (4)	
GARBIKER, S.A.	
INSTITUTO TUTELAR DE BIZKAIA	
LANTIK, S.A.	
MEAZTEGI, S.A.	
PARQUE INDUSTRIAL DE ABANTO-CIERVANA, S.A.	
SALA DE EXPOSICIONES REKALDE, S.L.	
SEED CAPITAL DE BIZKAIA, FONDO DE CAPITAL RIESGO (5)	
SOCIEDAD GESTORA DE FONDOS DE CAPITAL RIESGO, S.A.(5)	SEED CAPITAL DE BIZCAIA
DIPUTACIÓN PROVINCIAL DE ALBACETE	
INSTITUTO TECNICO AGRONOMICO PROVINCIAL, S.A.	ITAPSA
SDAD. RECUPERACION ARTESANIA RIOPAR, S.A.(5)	
DIPUTACIÓN PROVINCIAL DE ALICANTE	
EMPRESA PROVINCIAL DE AGUAS COSTABLANCA, S.A.	PROAGUAS COSTABLANCA
DIPUTACIÓN PROVINCIAL DE ALMERÍA	
E.P. VIVIENDA S.L.	
GESTION DE AGUAS DEL LEVANTE ALMERIENSE, S.A.	GALASA
DIPUTACIÓN PROVINCIAL DE AVILA	
NATURAVILA, S.A.	

Denominación social	Nombre comercial
<p>DIPUTACIÓN PROVINCIAL DE BADAJOZ</p> <p>AGROPECUARIA DE LA DIPUTACION DE BADAJOZ, S.A.</p>	ADISA
<p>DIPUTACIÓN PROVINCIAL DE BARCELONA</p> <p>HOSPITAL CLINICO Y PROVINCIAL DE BARCELONA (6)</p> <p>SOCIEDAD MUNICIPAL D'HABITATGES D'AVINYO, S.L. (4)</p> <p>SOCIETAT M. D'HABITATGE DE SANTA MARGARIDA I ELS MONJOS, S.L.</p>	
<p>DIPUTACIÓN PROVINCIAL DE CACERES</p> <p>SOCIEDAD AGROPECUARIA PROVINCIAL, S.A.</p>	
<p>DIPUTACIÓN PROVINCIAL DE CÁDIZ</p> <p>EMPRESA PROVINCIAL DE INFORMATICA DE CADIZ, S.A.</p> <p>PROMOTORA GADITANA DE VIVIENDAS SOCIALES, S.A.</p> <p>TURISMO GADITANO, S.A.</p>	<p>EPICSA</p> <p>PROVISA</p> <p>TUGASA</p>
<p>DIPUTACIÓN PROVINCIAL DE CORDOBA</p> <p>EMPRESA PROVINCIAL DE AGUAS DE CORDOBA, S.A.</p> <p>EMPRESA PROVINCIAL DE RECAUDACION E INFORMATICA, S.A.</p> <p>EMPRESA PROVINCIAL DE RESIDUOS SOLIDOS Y MEDIO AMBIENTE, S.A.</p> <p>PROMOTORA DE VIVIENDAS DE CORDOBA, S.A. (4)</p>	<p>EMPROACSA</p> <p>EPRINSA</p> <p>EPREMASA</p> <p>PROVICOSA</p>
<p>DIPUTACIÓN PROVINCIAL DE GERONA</p> <p>SERVICIOS DE MEJORA Y EXPANSION GANADERA Y GENETICA APLICADA, S.A.P.</p>	SEMEGA
<p>DIPUTACIÓN PROVINCIAL DE GRANADA</p> <p>INFRAESTRUCTURAS Y EQUIPAMIENTOS</p> <p>VIVIENDAS SOCIALES DE GRANADA, S.A.</p>	<p>INGRA</p> <p>VISOGSA</p>
<p>DIPUTACIÓN PROVINCIAL DE JAEN</p> <p>SOCIEDAD PROVINCIAL DE ARTES GRAFICAS, S.A.</p>	SOPROARGRA
<p>DIPUTACIÓN PROVINCIAL DE LEÓN</p> <p>INSTITUTO DE PROMOCION ECONOMICA DE LEON, S.A.</p>	IPELSA

Denominación social	Nombre comercial
<p>DIPUTACIÓN PROVINCIAL DE LERIDA</p> <p>SERVEI D'ANALISI DE SOLS, S.A. (4)</p>	
<p>DIPUTACIÓN PROVINCIAL DE MALAGA</p> <p>EMPRESA PROVINCIAL PARA LA VIVIENDA</p> <p>SOCIEDAD DE PLANIFICACION Y DESARROLLO, S.A.</p>	SOPDE
<p>DIPUTACIÓN PROVINCIAL DE SEVILLA</p> <p>CAMPIÑA SIGLO XXI, S.L. (4)</p> <p>SEVILLA ACTIVA, S.A.</p> <p>SEVILLA RURAL, TURISMO DE LA PROVINCIA DE SEVILLA, S.A.</p> <p>SEVILLA SIGLO XXI, S.A.</p> <p>SOCIEDAD PROVINCIAL DE INFORMATICA DE SEVILLA, S.A.</p>	INPRO
<p>DIPUTACIÓN PROVINCIAL DE VALENCIA</p> <p>EMPRESA GENERAL VALENCIANA DEL AGUA, S.A.</p> <p>GESTION INTEGRAL DE RESIDUOS SOLIDOS URBANOS, S.A.</p> <p>IMPULSO ECONOMICO LOCAL, S.A.</p> <p>MEDITERRANEA RECURSOS HIDRICOS, S.A.</p>	EGEVASA GIRSA IMELSA
<p>DIPUTACIÓN PROVINCIAL DE ZARAGOZA</p> <p>RESIDENCIA ESTUDIANTIL Y CENTRO DE ESTUDIOS RAMON PIGNATELLI, S.A.</p>	
<p>ENTIDAD METROPOLITANA DE SERVICIOS HIDRAULICOS Y TRATAMIENTO DE RESIDU</p> <p>EMPRESA METROPOLITANA DE SANEAMIENTO, S.A.</p> <p>SOCIEDAD DE GESTION METROPOLITANA DE ABASTECIMIENTO DE AGUAS, S.A.</p>	EMSSA SOGEMASA
<p>ENTIDAD METROPOLITANA DEL TRANSPORTE</p> <p>E. D'INFORMACIO I PROMOCIO TRANSPORT</p> <p>F.C. METROPOLITA DE BARCELONA, S.A</p> <p>TRANSPORTS DE BARCELONA, S.A.</p>	CETRAMSA
<p>MANCOMUNIDAD DE AGUAS DE TXINGUDI</p>	

Denominación social	Nombre comercial
SERVICIOS DE TXINGUDI, S.A MANCOMUNIDAD DE AGUAS DEL EMBALSE DEL RIO AÑARBE	
AGUAS DEL AÑARBE, S.A. MANCOMUNIDAD DE BAJO GUADALQUIVIR	
GESALQUIVIR, S.A. (4) MANCOMUNIDAD DE CAMPO DE GIBRALTAR	
AGUAS DEL CAMPO DE GIBRALTAR, S.A. RESIDUOS SOLIDOS URBANOS CAMPO DE GIBRALTAR	
MANCOMUNIDAD DE COMARCA DE PAMPLONA	
SERVICIOS DE LA COMARCA DE PAMPLONA, S.A. MANCOMUNIDAD DE COMARCA DEL BARCELONES	
E. REHABILITACIO I GESTIO, S.A.	

(1). Sociedad territorial participada por la Entidad o Diputación Provincial y por otras Administraciones territoriales

(2). Sociedad territorial participada por la Entidad o Diputación Provincial y por el Sector público estatal

(3). Sociedad territorial participada por la Entidad o Diputación Provincial, por otras Administraciones territoriales y por el Sector público estatal

2.4. Sector Público Empresarial municipal

Denominación social	Nombre comercial
<p>AYUNTAMIENTO DE ADEJE</p> <p>EMPRESA MIXTA DE RECAUDACION DE RECURSOS LOCALES</p> <p>VIVIENDAS DE ADEJE, S.A.</p>	
<p>AYUNTAMIENTO DE ALANÍS</p> <p>SOLANA DE LA BERNALDA, S.A. (7)</p>	
<p>AYUNTAMIENTO DE ALBACETE</p> <p>EMPRESA MUINICIPAL DE INFRAESTRUCTURAS Y SERVICIOS DE ALBACETE, S.A.</p>	EMISALBA
<p>AYUNTAMIENTO DE ALCALÁ DE HENARES</p> <p>CEMENTERIO JARDIN DE ALCALA DE HENARES, S.A.</p> <p>EMPRESA MUNICIPAL DE LA VIVIENDA DE ALCALA DE HENARES, S.A.</p> <p>INSTITUTO DE LA COMUNICACIÓN DE ALCALÁ DE HENARES, S.L.</p>	E.M.V. ALCALA
<p>AYUNTAMIENTO DE ALCALÁ LA REAL</p> <p>AGUAS DE ALCALÁ LA REAL EMPRESA MUNICIPAL, S.A</p>	
<p>AYUNTAMIENTO DE ALCAÑIZ</p> <p>RADIO BAJO ARAGON, S.L.</p>	
<p>AYUNTAMIENTO DE ALCÁZAR DE SAN JUAN</p> <p>S. MERC. AGUAS DE ALCAZAR, S.A.</p> <p>VIVEROS ABEDUL, S.L.</p>	
<p>AYUNTAMIENTO DE ALCOBENDAS</p> <p>EMPRESA MUNICIPAL AUXILIAR DE RECAUDACION, S.A.</p> <p>EMPRESA MUNICIPAL DE LA VIVIENDA DE ALCOBENDAS, S.A.</p> <p>SEROMAL, S.A. MUNICIPAL DE CONSTRUCCION Y CONSERVACION ALCOBENDAS</p> <p>SOCIEDAD DE GESTION DEL PATRIMONIO INMOBILIARIO MUNICIPAL DE ALCOBENDAS, S.A.</p>	EMARSA EMVIAL, S.A. SEROMAL SOGEPIMA
<p>AYUNTAMIENTO DE ALCORCÓN</p>	

Denominación social	Nombre comercial
EMPRESA DE SERVICIOS MUNICIPALES, S.A.	
EMPRESA MUNICIPAL GESTION INMOBILIARIA ALCORCON, S.A.	EMGIASA
AYUNTAMIENTO DE ALDEAMAYOR DE SAN MARTÍN	
EMPRESA MUNICIPAL DE LA VIVIENDA DE ALDEAMAYOR, S.A.	
AYUNTAMIENTO DE ALEGRIA-DULANTZI	
HENAYO PROMOCION INDUSTRIAL, S.L.	
AYUNTAMIENTO DE ALGECIRAS	
E.M. MEDIOS COMUNICACION, S.L.	
E.M. SUELO Y VIVIENDAS DE ALGECIRAS	
EMALGESA	
SOCIEDAD MIXTA URBANIZACIÓN , S.A.	
AYUNTAMIENTO DE ALICANTE	
MERCADOS CENTRALES DE ABASTECIMIENTO DE ALICANTE, S.A. (8) .	MERCALICANTE
AYUNTAMIENTO DE ALLARIZ	
ALLARBUS, S.A.	
MEDIOAMBIENTAL ALARICANA, S.A.	
REATUR, S.A.	
AYUNTAMIENTO DE ALMANSA	
EMISORA MUNICIPAL DE ALMANSA, S.A.	
AYUNTAMIENTO DE ALMERÍA	
EMPRESA MUNICIPAL DE TRANSPORTES DE ALMERIA S.A.	
AYUNTAMIENTO DE ALMONTE	
ALMONTE TERRITORIO SOSTENIBLE	
DOÑANA COMUNICACIÓN, S.A.	
EMPRESA MUNICIPAL VIVIENDAS DE ALMONTE, S.A.	

Denominación social	Nombre comercial
INIC. IND. EL TOMILLAR, S.A. AYUNTAMIENTO DE ALMUÑECAR	
ALTUR, S.A.	
EMPRESA PUBLICA TROPICAL FRUITS, S.A.	
TELEVISION TROPICAL, S.A.	
AYUNTAMIENTO DE ALTEA RADIO ALTEA, S.L.	
AYUNTAMIENTO DE ANTEQUERA E.M. AGUAS DEL TORCAL DE ANTEQUERA PROM. EXP. REC. ANTEQUERA Y CM, S.A.	
AYUNTAMIENTO DE ARAHAL DESARROLLO ECONÓMICO Y SOCIAL DE ARAHAL, S.L. (7)	DESDE ARAHAL
EL"ALARBADERO", S.A. AYUNTAMIENTO DE ARGANDA	
S. FOMENTO DE ARGANDA DEL REY, S.A.	
AYUNTAMIENTO DE ARMILLA ARMUVISSA I, S.A.	
FERMASA AYUNTAMIENTO DE ASTIGARRAGA	
ASTIK LANTZEN, S.A.	
ASTIRRAGA LANTZEN, S.A.	
AYUNTAMIENTO DE ASTORGA MAFRICAS, S.A.	
AYUNTAMIENTO DE AVILÉS REHABILITACIONES URBANAS, S.A.	RUASA

Denominación social	Nombre comercial
SOCIEDAD DE DESARROLLO LA CURTIDORA, S.A.	LA CURTIDORA
AYUNTAMIENTO DE AZKOITIA	
AZKOITIA LANTZEN, S.A.	
AYUNTAMIENTO DE AZPEITIA	
AZPEITIA LANTZEN, S.A.	
LAPATX ZABORTEGIA, S.A.	
AYUNTAMIENTO DE AZUAGA	
AMETUGA, S.A.	
FOMENTO CAMPIÑA SUR, S.A.	
AYUNTAMIENTO DE BADAJOZ	
INMOBILIARIA MUNICIPAL, S.A	
MATADERO MUNICIPAL DE BADAJOZ, S.A.	
AYUNTAMIENTO DE BADALONA	
BADALONA CENTRO INTERNACIONAL DE NEGOCIOS, S.A. (7)	BCIN
BADALONA COMUNICACIÓ, S.A.	
BADALONA GESTIO ASSISTENCIAL, S.L.	
CENTRE SOCIOSANITARI EL CARMEN, S.A.	
ENS DE GESTIO URBANISTICA, S.A.	ENGESTUR
HOSPITAL MUNICIPAL DE BADALONA, S.A.	
REACTIVACIO BADALONA, S.A.	REBASA
SERVEI CONTROL D'APARCAMENT, S.L.	
AYUNTAMIENTO DE BARACALDO	
SOCIEDAD GESTION URBANISTICA ERETZA, S.A.	
TEATRO BARACALDO, S.A.	
AYUNTAMIENTO DE BARCELONA	

Denominación social	Nombre comercial
22@BCN, S.A.	
BARCELONA DE SERVEIS MUNICIPALS, S.A.	SMASSA
BARCELONA REGIONAL, S.A.(9)	
CONSORCIO DE LA ZONA FRANCA DE BARCELONA	
FOMENT DE CIUTAT VELLA, S.A. (7)	
INFORMACION Y COMUNICACION DE BARCELONA, S.A. SPM	ICB
INFRASTRUCTURES DEL LLEVANT DE BARCELONA, S.A.	
MERCADOS CENTRALES DE ABASTECIMIENTO DE BARCELONA, S.A. (9) .	MERCABARNA
PRO NOU BARRIS, S.A.	PRONOBA
PROMOCION CIUTAT VELLA, S.A.	PROCIVESA
SELECTIVES METROPOLITANES, S.A.	
SERVICIOS FUNERARIOS DE BARCELONA, S.A.	
SOCIEDAD PRO.EIXAMPLE, S.A.	
SOCIETAT MUNICIPAL BARCELONA GESTIÓ URBANISTICA, S.A.	BAGUR
SOLUCIONES INTEGRALES PARA LOS RESIDUOS, S.A.	
SPM BARCELONA ACTIVA, S.A.	BASA
SPM BARCELONA, PROMOCION DE INSTALACIONES OLIMPICAS, S.A.	BPIO
SPM PARQUE ZOOLOGICO DE BARCELONA, S.A.	ZOO DE BARCELONA
TRATAMIENTO Y ELIMINACION DE RESIDUOS, S.A. (7)	TERSA
AYUNTAMIENTO DE BEMBIBRE	
PROMOTORA INDUSTRIAL DEL BIERZO ALTO, S.A.	PIBASA
AYUNTAMIENTO DE BENACAZÓN	
BENACAZÓN MUNICIPAL DE SERVICIOS AUTÓNOMOS, S.L. (7)	BEMUSA
AYUNTAMIENTO DE BENALMÁDENA	
PROMOCION VIVIENDAS SUELOS Y EVENTOS BENAMIEL, S.L.	

Denominación social	Nombre comercial
PROYECTO OLIMPO DE BENALMADENA, S.A.	
PUERTO DEPORTIVO MUNICIPAL, S.A.	
AYUNTAMIENTO DE BENASQUE	
ENERGIAS DE BENASQUE, S.L.	
AYUNTAMIENTO DE BENAVENTE	
CENTRO BENAVENTANO DE TRANSPORTES, S.A.	
AYUNTAMIENTO DE BERANTEVILLA	
PROMOCION INDUSTRIAL BERANTEVILLA, S.A.	
AYUNTAMIENTO DE BERGARA	
BERGARAKO BIHARGINTZA 98, S.A.	
AYUNTAMIENTO DE BERMEO	
BARATZ-EDER	
BERUALA, S.A.	
AYUNTAMIENTO DE BILBAO	
BILBAO INICIATIVAS TURÍSTICAS, S.A.	
CENTRO DE ACTIVIDADES CULTURALES TEATRO ARRIAGA, S.A.	
CENTRO INFORMATICO MUNICIPAL DE BILBAO, S.A.	CIMUBISA
COMPAÑIA DISTRIBUIDORA DE GAS DE BILBAO, S.A. (7) .	BILBOGAS
FUNICULAR DE ARTXANDA, S.A.	
LAN EKINTZA-BILBAO, S.A.	
MATADERO DE BILBAO, S.A.	
MERCADOS CENTRALES DE ABASTECIMIENTO DE BILBAO, S.A. (8) .	MERCABILBAO
SOCIEDAD PARA LA PROMOCION Y DESARROLLO DE BILBAO, S.A.	PROMOBISA
SOCIEDAD URBANISTICA DE REHABILITACION DE BILBAO, S.A.	SURBISA
VIVIENDAS MUNICIPALES, S.C.	

Denominación social	Nombre comercial
<p>AYUNTAMIENTO DE BLANES</p> <p>AIGUES DE BLANES, S.A.</p> <p>HABITATGES MUNICIPALS, S.A.</p> <p>MITJANS DE COMUNICACIO MUNICIPALS, S.A.</p>	
<p>AYUNTAMIENTO DE BOADILLA DEL MONTE</p> <p>E. M. SUELO Y VIVIENDA DE BOADILLA DEL MONTE, S.A.</p>	
<p>AYUNTAMIENTO DE BULLAS</p> <p>BULLAS TURISTICA, S.A.</p>	BULLASTUR
<p>AYUNTAMIENTO DE BURGOS</p> <p>ESTACIONAMIENTOS Y GARAJES MUNICIPALES, S.A.</p>	PARKMUSA
<p>AYUNTAMIENTO DE BURGUILLOS</p> <p>BURGUILLOS NATURAL, S.L. (7)</p>	
<p>AYUNTAMIENTO DE CACABELOS</p> <p>CAMPO DE SAN BARTOLO, S.A.</p>	
<p>AYUNTAMIENTO DE CÁCERES</p> <p>GESTION MUNICIPAL AYUNTAMIENTO DE CACERES, S.A.</p>	GEMACA
<p>AYUNTAMIENTO DE CÁDIZ</p> <p>AGUAS DE CADIZ, S.A.</p> <p>CEMENTERIO MANCOMUNADO BAHIA DE CADIZ, S.A. (7)</p> <p>EMPRESA MUNICIPAL DE APARCAMIENTOS, S.A.</p> <p>PROMOCION Y GESTION DE VIVIENDAS DE CADIZ, S.A.</p> <p>SOCIEDAD MUNICIPAL FOMENTO ECONOMICO CADIZ 2000, S.A.</p> <p>SUMINISTRADORA ELECTRICA DE CADIZ, S.A.</p>	<p>ACASA</p> <p>CEMABASA</p> <p>EMASA</p> <p>PROCASA</p> <p>CADIZ 2000</p>
<p>AYUNTAMIENTO DE CALAMOCHA</p> <p>S. ACCION Y BIENESTAR SOCIAL, S.L.</p>	

Denominación social	Nombre comercial
S. CULTURAL Y DEPORTIVA, S.L.	
S. FOMENTO, CONSTRUCCION Y PROMOCION, S.L.	
AYUNTAMIENTO DE CALATAYUD	
COMPAÑIA PROM. MUNICIPAL Y SOCIAL	COMPROMISO
MEDIAVEGA BILBILITANA, S.L.	
AYUNTAMIENTO DE CALVIÁ	
CALVIA 2000, S.A.	
LLAR DE CALVIA, S.A.	
AYUNTAMIENTO DE CAMAS	
SOCIEDAD PARA EL DESARROLLO DE CAMAS,S.A. (7)	SODECSA
AYUNTAMIENTO DE CAÑADA ROSAL	
SOCIEDAD DE DESARROLLO CAÑADA ROSAL, S.L. (7)	
AYUNTAMIENTO DE CARBAJO	
SOCIEDAD DE DESARROLLO INTEGRAL, S.A.	SODECASA
AYUNTAMIENTO DE CARDONA	
S. GESTIÓ DE SERVEIS, S.L.	
S.M. D´HABITATGES DE CARDONA	
SAL ROJA DE CARDONA, S.L.	
AYUNTAMIENTO DE CARMONA	
FOMENTO LOS ALCORES, S.L. (7)	
LIMANCAR, S.L.	
SOCIEDAD PARA EL DESARROLLO DE CARMONA, S.A. (7)	SODECARSA
AYUNTAMIENTO DE CARTAGENA	
CASCO ANTIGUO CARTAGENA, S.A.	
POLIGONO INDUSTRIAL DE CARTAGENA, S.A. (7) .	PICSA

Denominación social	Nombre comercial
AYUNTAMIENTO DE CASTELLDEFELS	
CASTELLDEFELS PROYECCIONS, S.A.	
JARFELS, S.A.	
SOCIETAT D'APARCAMENTS, S.A.	
AYUNTAMIENTO DE CASTELLÓN DE LA PLANA	
GESTORA URBANA MUNICIPAL DE CASTELLON, S.A.	GUMSA
RECICLAJE DE RESIDUOS DE LA PLANA, S.A. (7)	RECIPLASA
AYUNTAMIENTO DE CERDANYOLA DEL VALLÉS	
S. PRIVADA MUNICIPAL OPCIONES, S.A.	
AYUNTAMIENTO DE CHICLANA DE LA FRONTERA	
E.M. DE AGUAS DE CHICLANA, S.A.	
EMPRESA MUNICIPAL DE CHICLANA , S.A.	
T.V. CHICLANA, S.A.	
AYUNTAMIENTO DE CINTRUENIGO	
CINTRUENIGO DE SERVICIOS MUNICIPALES S.R.L.	
AYUNTAMIENTO DE CÓRDOBA	
AUTOBUSES DE CORDOBA, S.A.	AUCORSA
EMPRESA MUNICIPAL DE AGUAS DE CORDOBA, S.A.	EMACSA
MERCADOS CENTRALES DE ABASTECIMIENTO DE CÓRDOBA, S.A.(8)	MERCACORDOBA
PROYECTOS SIGLO XXI, S.A.	
SANEAMIENTOS DE CORDOBA, S.A.	SADECO
VIVIENDAS MUNICIPALES DE CORDOBA, S.A.	VIMCORSA
AYUNTAMIENTO DE CORIA	
EMDECORIA, S.L.	
AYUNTAMIENTO DE COSLADA	

Denominación social	Nombre comercial
EMPRESA MUNICIPAL DE LA VIVIENDA DE COSLADA, S.A.	EMVICOSA
AYUNTAMIENTO DE CUENCA	
E. DE MADERAS DE CUENCA, S.A.	
AYUNTAMIENTO DE CULLERA	
AIGUES DE CULLERA, S.A.	
E.M. URBANIZADORA DE CULLERA, S.A.	
AYUNTAMIENTO DE DON BENITO	
AGRICOLA MUNICIPAL DE DON BENITO, S.A.	AGRIMUSA
AYUNTAMIENTO DE ECIJA	
AGUAS DE ECIJA,S.A.	ADESA
E.M. DE CONSTRUCCION, S.A.	
E.M. GESTION TRIBUTARIA, S.L.	
NUEVA ECIJA, S.A.	
SOCIEDAD ECIJANA PARA EL DESARROLLO ECONOMICO , S.A. (7)	SEDESA
AYUNTAMIENTO DE EIBAR	
INMOBILIARIA MUNICIPAL EIBARRESA, S.L.	IMESA SL
AYUNTAMIENTO DE EL ESPINAR	
MADERAS EL ESPINAR, S.A.	
AYUNTAMIENTO DE EL PEDROSO	
CORCHOS Y TAPONES DE ANDALUCIA, S.A. (9)	
SOCIEDAD DE DESARROLLO LOCAL DE EL PEDROSO, S.L. (7)	SODELP
AYUNTAMIENTO DE EL SAUZAL	
SEMUSA	
AYUNTAMIENTO DE EL VENDRELL	
EL VENDRELL COMUNICACIO, S.L.	

Denominación social	Nombre comercial
EL VENDRELL ESPORT I LLEURE, S.L.	
S. DESENVOLUPAMENT URBA, S.A.	
AYUNTAMIENTO DE EL VISO DE ALCOR	
SOCIEDAD ANÓNIMA MUNICIPAL GESTIÓN URBANÍSTICA DE EL VISO DE ALCOR (7)	GUSAM
AYUNTAMIENTO DE ELCHE	
INICIATIVAS Y TRANSPORTE DE ELCHE, S.A.	GRUPO INTESA
PROMOCIONES E INICIATIVAS MUNICIPALES DE ELCHE, S.A.	PIMESA
AYUNTAMIENTO DE ELDA	
EMPRESA MUNICIPAL DE INFORMACION DE ELDA, S.A.	EMIDESA
EMPRESA MUNICIPAL DE URBANIZACIONES DE ELDA, S.A.	EMUDESA
INICIATIVAS DE ELDA, S.A.	IDELSA
AYUNTAMIENTO DE ESTEPONA	
COMPRAS ESTEPONA XXI, S.L.	
EMPLEO ESTEPONA XXI, S.L.	
ESTEPONA XXI CONTROL CONTABLE, S.L.	
ESTEPONA XXI CONTROL SERVICIOS, S.L.	
EVENTOS ESTEPONA XXI, S.L.	
IMAGEN ESTEPONA XXI, S.L.	
OBRAS ESTEPONA XXI, S.L.	
PLANEAMIENTO ESTEPONA XXI, S.L.	
PROMOCIÓN Y COMUNICACIÓN ESTEPONA, S.L.	
SERVICIOS ESTEPONA XXI, S.L.	
SERVICIOS MUNICIPALES ESTEPONA, S.L.	
TRIBUTOS ESTEPONA XXI, S.L.	
AYUNTAMIENTO DE FUENGIROLA	

Denominación social	Nombre comercial
<p>ASERSAM</p> <p>EQUIPO DE APOYO, S.A.</p> <p>PARCESAM</p> <p>PARQUESAM</p> <p>PUERTO DEPORTIVO, S.A.</p> <p>SERVICIOS Y MANTENIMIENTO, S.A.</p> <p>AYUNTAMIENTO DE FUENLABRADA</p> <p>BALONCESTO FUENLABRADA, S.A.D. (7)</p> <p>E. PROMOCION URBANISTICA DE FUENLABRADA, S.A.</p> <p>E.M. FUENLABRADA MEDIOS DE COMUNICACION, S.A.</p> <p>E.M. TRANSPORTES DE FUENLABRADA, S.A.</p> <p>E.MIXTA DE LIMPIEZA DE FUENLABRADA, S.A.</p> <p>AYUNTAMIENTO DE FUENTE DEL MAESTRE</p> <p>MATADERO DE LA FUENTE, S.L.</p> <p>AYUNTAMIENTO DE GANDÍA</p> <p>TELEVISION PUBLICA GANDIA, S.L.</p> <p>AYUNTAMIENTO DE GAVÁ</p> <p>E. PRESTACIO DE SERVEIS AL CIUTADA, S.A.</p> <p>GAVA TELEVISION</p> <p>GAVANENCA D'OBRES, S.L.</p> <p>GAVANENCA DE TERRENYS I INMOBLES, S.A.</p> <p>AYUNTAMIENTO DE GELVES</p> <p>PROMOCIÓN LOCAL DE GELVES, S.L. (7)</p> <p>PUERTO GELVES, S.L.</p> <p>AYUNTAMIENTO DE GERENA</p>	<p>EQUISAM</p> <p>SERMASAM</p> <p>GTISA</p>

Denominación social	Nombre comercial
SOCIEDAD DE DESARROLLO GERENA SIGLO XXI, S.L. (7)	
AYUNTAMIENTO DE GERONA	
CEMENTERI DE GIRONA, S.A.	
DEPURACIO D'AIGUES RESIDUALS, S.A. (7) .	DARGISA
INCINERACIO DE RESIDUS SOLIDS URBANS, S.A. (7) .	IRSUSA
INICIATIVAS Y PROYECTOS MUNICIPALES, S.A.	
TRANSPORTS MUNICIPALS DEL GIRONES, S.A.	TMG
VIVENDES DE GIRONA, S.A.	
AYUNTAMIENTO DE GETAFE	
EMPRESA MUNICIPAL DEL SUELO Y LA VIVIENDA DE GETAFE	
GETAFE INICIATIVAS, S.A.	GISA
INICIATIVAS Y SERVICIOS ESPECIALIZADOS DE SEGURIDAD, S.A.	ISES
LIMPIEZA Y MEDIO AMBIENTE, S.A. MUNICIPAL	LYMA
AYUNTAMIENTO DE GIJÓN	
CENTRO MUNICIPAL DE EMPRESAS DE GIJON, S.A.	
EMPRESA MUNICIPAL DE AGUAS DE GIJON, S.A.	EMASA
EMPRESA MUNICIPAL DE LA VIVIENDA DE GIJON, S.L.	
EMPRESA MUNICIPAL DE LIMPIEZAS DE GIJON, S.A.	EMULSA
EMPRESA MUNICIPAL DE TRANSPORTES URBANOS DE GIJON, S.A.	EMTUSA
EMPRESA MUNICIPAL DEL TEATRO JOVELLANOS DE GIJON, S.A.	
SOCIEDAD MIXTA DE SERVICIOS MORTUORIOS, S.A.	
SOCIEDAD MIXTA DE TURISMO Y FESTEJOS DE GIJON, S.A.	
AYUNTAMIENTO DE GRANADA	
EMPRESA MUNICIPAL DE AGUAS DE GRANADA S.A	EMASAGRA
EMPRESA MUNICIPAL DE LA VIVIENDA Y EL SUELO, S.A.	EMUVYSSA

Denominación social	Nombre comercial
EMPRESA MUNICIPAL DEL CEMENTERIO, S.A.	EMUCESA
MERCADOS CENTRALES DE ABASTECIMIENTO DE GRANADA, S.A. (8) .	MERCAGRANADA
AYUNTAMIENTO DE GRIÑÓN	
E.M. DE LA VIVIENDA DE GRIÑÓN, S.A.	
AYUNTAMIENTO DE GUARDAMAR DEL SEGURA	
MARINA DE LAS DUNAS, S.A.	
AYUNTAMIENTO DE GUAREÑA	
AGROPECUARIA MUNICIPAL GUAREÑA, S.A.	AMGSA
AYUNTAMIENTO DE GUECHO	
PUERTO DEPORTIVO EL ABRA-GETXO, S.A. (7) .	
AYUNTAMIENTO DE HELECHOSA	
APROVECHAMIENTO DE RECURSOS NATURALES, S.L.	
AYUNTAMIENTO DE HERRERA DEL DUQUE	
HEFORSA (EN LIQUIDACION)	
AYUNTAMIENTO DE HIGUERA LA REAL	
SOCIEDAD DESARROLLO DE HIGUERA, S.A	SODEHISA
AYUNTAMIENTO DE HONDARRIBIA	
HONDARRIBIA LANTZEN, S.A.	
AYUNTAMIENTO DE HUELVA	
EMPRESA MUNICIPAL DE AGUAS DE HUELVA, S.A	
EMPRESA MUNICIPAL DE LA VIVIENDA DE HUELVA, S.A.	
EMPRESA MUNICIPAL DE TRANSPORTES URBANOS, S.A	
EMPRESA MUNICIPAL HUELVA DEPORTE, S.L.	
EMPRESA MUNICIPAL LIMPIEZA DE COLEGIOS Y DEPENDENCIAS MUNICIPALES, S.A.	
SOCIEDAD DE FOMENTO INDUSTRIAL HUELVA ALIMENTARIA, S.A.	

Denominación social	Nombre comercial
AYUNTAMIENTO DE HUÉVAR DEL ALJARAFE	
SOCIEDAD PARA EL DESARROLLO INDUSTRIAL DE HUEVAR, S.L. (7)	SODEHUEVAR
AYUNTAMIENTO DE IRÚN	
AGENCIA DE DESARROLLO DEL BIDASOA (7)	BIDASOA BIZIRIK
IRUNGO ETXEBIZITZARAKO ELK. PUB. - SDAD. PUB. DE VIVIENDA DE IRUN	IRUNVI
PARQUE COMERCIAL MENDIBIL, S.A.	
RECINTO FERIAL DEL BIDASOA	
SOCIEDAD PROMOTORA DE LA ZONA ADUANERA DE IRUN, S.A. (7) .	ZAISA
AYUNTAMIENTO DE IRUÑA DE OCA	
IRUÑA DE OCA SOCIEDAD URBANISTICA, S.A. (7)	
AYUNTAMIENTO DE JAEN	
EMPRESA PUBLICA DE APARCAMIENTOS Y SERVICIOS MUNICIPALES, S.A.	EPASSA
SOCIEDAD MUNICIPAL DE VIVIENDA DE JAEN, S.A.	SOMUVISA
AYUNTAMIENTO DE JÁVEA	
E.M. DE AGUAS DE JAVEA	AMJASA
AYUNTAMIENTO DE JEREZ DE LA FRONTERA	
AGUAS DE JEREZ EMPRESA MUNICIPAL, S.A.	AJEMSA
CIRCUITO DE JEREZ, S.A. (7)	CIRJESA
CORPORACION MUNICIPAL DE JEREZ, S.A.	COMUJESA
DOTACIONES COMERCIALES DE JEREZ, S.A.	
EMPRESA MUNICIPAL DE LA VIVIENDA DE JEREZ, S.A.	EMUVIJESA
EMPRESA MUNICIPAL DEL SUELO DE JEREZ, S.A.	GESTION DEL SUELO DE JEREZ
EXPLOTACIONES DE LOS MONTES DE PROPIOS, EMPRESA MUNICIPAL, S.A.	EMEMSA
GERENCIA LOCAL DE DESARROLLO ECONOMICO EMPRESA MIXTA, S.A.	GELDEMESA
JEREZ COMUNICACION MUNICIPAL, S.A.	JECOMUSA

Denominación social	Nombre comercial
JEREZ RECAUDACION Y SERVICIOS, S.A.	JEREYSSA
JEREZ SISTEMAS Y TELECOMUNICACIONES, S.A.	
MERCADOS CENTRALES DE ABASTECIMIENTO DE JEREZ, S.A. (8) .	MERCAJEREZ
XEREZ 21 SEED FESTIVAL	
AYUNTAMIENTO DE L'HOSPITALET DE LLOBREGAT	
L' H 2010, S.A.	
LA FARGA, GESTIO D'EQUIPAMENTS MUNICIPALS, S.A.	
S.P.M. APARCAMIENTOS Y SERVICIOS DE L'HOSPITALET DE LLOBREGAT, S.A.	APARCAMIENTOS Y SERVICIOS DE L'HOSPITALET
AYUNTAMIENTO DE LA CAROLINA	
EMPRESA PUBLICA INICIATIVAS CAROLINENSES	
AYUNTAMIENTO DE LA CORUÑA	
CONSORCIO PARA LA PROMOCIÓN DE LA MÚSICA DE LA CORUÑA	
CONSORCIO TURISMO Y CONGRESOS	
EMPRESA MUNICIPAL DE AGUAS DE LA CORUÑA, S.A.	EMALCSA
AYUNTAMIENTO DE LA LAGUNA	
RADIO AGUERE, S.A.	
SOCIEDAD MUNICIPAL DE VIVIENDAS DE SAN CRISTOBAL DE LA LAGUNA, S.A.	MUVISA
TEIDAGUA, S.A. (7)	
AYUNTAMIENTO DE LA PUEBLA DE CAZALLA	
MORISCA DE COMUNIACIÓN, S.A.	
PRODEPUEBLA, S.L. (7)	
AYUNTAMIENTO DE LA PUEBLA DE LOS INFANTES	
SOCIEDAD DE DESARROLLO DE LA PUEBLA DE LOS INFANTES. EL GANCHAL, S.A. (7)	EL GANCHAL
AYUNTAMIENTO DE LA RINCONADA	
RINCONADA SIGLO XXI E.M. VIVIENDA, S.A.	

Denominación social	Nombre comercial
<p>SODERIN, S.A.</p> <p>AYUNTAMIENTO DE LA RODA DE ANDALUCÍA</p>	
<p>SOCIEDAD PARA EL DESARROLLO DE LA RODA DE ANDALUCÍA, S.A. (7)</p> <p>AYUNTAMIENTO DE LAGUNA DE DUERO</p>	SODERODA
<p>EL PRADO BOYAL, S.A.</p> <p>AYUNTAMIENTO DE LAREDO</p>	
<p>E. M. VIVIENDA DE LAREDO, S.A.</p> <p>AYUNTAMIENTO DE LAS CABEZAS DE SAN JUAN</p>	
<p>GESTORA DEL PARQUE INDUSTRIAL DE LAS CABEZAS DE SAN JUAN UGIA, S.A. (7)</p> <p>AYUNTAMIENTO DE LAS NAVAS DEL MARQUÉS</p>	UGIA
<p>MONTES DE LAS NAVAS, S.A. (7)</p> <p>AYUNTAMIENTO DE LAS PALMAS DE GRAN CANARIA</p>	
<p>EMPRESA DE RECAUDACION EJECUTIVA DE LAS PALMAS, S.A.</p> <p>GUAGUAS MUNICIPALES, S.A.</p>	ERELPA
<p>HOTEL SANTA CATALINA, S.A.</p> <p>PROMOCION DE LA CIUDAD DE LAS PALMAS DE GRAN CANARIA, S.A.</p>	
<p>S.M. DE APARCAMIENTOS DE LAS PALMAS DE GRAN CANARIA, S.A.</p> <p>S.M. DE GESTION URBANISTICA DE LAS PALMAS DE GRAN CANARIA, S.A.</p> <p>AYUNTAMIENTO DE LAS ROZAS DE MADRID</p>	
<p>SOCIEDAD URBANISTICA MUNICIPAL NOVAPARK, S.A.</p> <p>AYUNTAMIENTO DE LEBRIJA</p>	
<p>INMUVISA DE LEBRIJA</p> <p>SODELSA DE LEBRIJA</p> <p>AYUNTAMIENTO DE LEGANÉS</p>	
<p>EMPRESA MUNICIPAL DEL SUELO DE LEGANES, S.A.</p>	EMSULE

Denominación social	Nombre comercial
LEGACOM COMUNICACIONES, S.A. AYUNTAMIENTO DE LEGAZPI	LEGACOM
ERRIGINTZA, S.A. AYUNTAMIENTO DE LEÓN	
MERCADOS CENTRALES DE ABASTECIMIENTO DE LEON, S.A. (8) . AYUNTAMIENTO DE LERIDA	MERCALÉON
AUTOBUSOS DE LLEIDA, S.A. EMPRESA MUNICIPAL D'URBANISME DE LLEIDA, S.L. EMPRESA MUNICIPAL DE SERVEIS COMUNITARIS, S.A. ESTACION ADUANERA LLEIDATANA, S.A. (7) LLOTJA AGROPECUARIA MERCOLLEIDA, S.A.	MERCOLLEIDA
AYUNTAMIENTO DE LOJA CHAMPILOJA, S.A. MEDIOS DE COMUNICACION DE LOJA, S.A.	
AYUNTAMIENTO DE LORA DEL RÍO SOCIEDAD COMARCAL LA ACEÑA, S.L. (7)	
SOCIEDAD PARA EL DESARROLLO ECONÓMICO LOREÑO, S.L. (7) AYUNTAMIENTO DE LORCA	SODEL
AGUAS DE LORCA, S.A. LIMPIEZA MUNICIPAL, S.A.	LIMUSA
SUELO Y VIVIENDA, S.A. AYUNTAMIENTO DE LOS BARRIOS	SUVILORSA
GEST. AGROP. Y MA. LOS ALCORNOCALES INICIATIVAS LOS BARRIOS, S.A. PARQUE EMPRESARIAL Y TECNOLÓGICO MARISMAS DEL PALMONES, S.A. (8)	

Denominación social	Nombre comercial
<p>AYUNTAMIENTO DE LOS CORRALES</p> <p>CORRALEÑA DE DESARROLLO Y FOMENTO ECONÓMICO, S.A. (7)</p>	CODEFESA
<p>AYUNTAMIENTO DE LOS PALACIOS Y VILLAFRANCA</p> <p>EL PALMAR</p>	
<p>INICIATIVAS DE DESARROLLO DE LOS PALACIOS, S.L. (7)</p>	IDELPA
<p>AYUNTAMIENTO DE LOS REALEJOS</p> <p>MEDIOS DE COMUNICACION MUNICIPALES DE LOS REALEJOS, S.L.</p>	RADIO TELEVISION REALEJOS NORTE
<p>AYUNTAMIENTO DE MADRID</p> <p>CLUB DE CAMPO VILLA MADRID, S.A. (8) .</p>	CLUB CAMPO
<p>EMPRESA MIXTA DE SERVICIOS FUNERARIOS DE MADRID, S.A.</p>	EMSF
<p>EMPRESA MIXTA DE TRAFICO, S.A.</p>	EMITRA
<p>EMPRESA MUNICIPAL CAMPO DE LAS NACIONES, S.A.</p>	
<p>EMPRESA MUNICIPAL DE LA VIVIENDA, S.A.</p>	E.M.V.
<p>EMPRESA MUNICIPAL DE TRANSPORTES DE MADRID, S.A.</p>	E.M.T.
<p>EMPRESA MUNICIPAL DEL SUELO, S.A.</p>	
<p>EMPRESA MUNICIPAL PROMOCIÓN DE MADRID</p>	EMESA
<p>MERCADOS CENTRALES DE ABASTECIMIENTO DE MADRID, S.A. (8) .</p>	MERCAMADRID
<p>METRO DE MADRID, S.A. (7)</p>	
<p>AYUNTAMIENTO DE MAHÓN</p> <p>PROMOCIONS URBANISTIQUES, S.L.</p>	
<p>AYUNTAMIENTO DE MAIRENA DE ALJARAFE</p> <p>SOCIEDAD PARA EL DESARROLLO ECONÓMICO Y FOMENTO DE EMPLEO, S.A. (7)</p>	SODEFESA
<p>SOLGEST</p>	
<p>AYUNTAMIENTO DE MAJADAHONDA</p> <p>PATRIMONIO MUNICIPAL MAJADAHONDA, S.A.</p>	PAMMASA

Denominación social	Nombre comercial
AYUNTAMIENTO DE MALAGA	
EMPRESA MALAGUEÑA DE TRANSPORTES, S.A.M.	EMT
EMPRESA MUNICIPAL DE AGUAS DE MALAGA, S.A.	EMASA
EMPRESA MUNICIPAL DE INICIATIVAS Y ACTIVIDADES EMPRESARIALES DE MALAGA, S.A.	PROMALAGA, S.A.M
GESTION TRIBUTARIA, S.A.M.	
PARQUE CEMENTERIO DE MALAGA, S.A.	PARCEMASA
PARQUE DEL OESTE, S.A.M.	
SOCIEDAD MUNICIPAL DE APARCAMIENTOS Y SERVICIO, S.A.	
AYUNTAMIENTO DE MANRESA	
AGUAS DE MANRESA, S.A.	
FOMENTO DE LA REHABILITACION URBANA DE MANRESA, S.A.	FORUM
AYUNTAMIENTO DE MARBELLA	
ACTIVIDADES DEPORTIVAS 2000, S.L.	
ACTIVOS LOCALES, S.L.	
BANANA BEACH , S.L.	
COMPRAS 2000, S.L.	
CONTRATAS 2000, S.L.	
CONTROL DE SERVICIOS LOCALES, S.L.	
CONTROL LIMP. ABAST. SUM. 2000, S.L.	
DIFUSION Y COMUNICACION 2000, S.L.	
EVENTOS 2000, S.L.	
EXPLOTACIONES HOTELERAS DEL CLUB MARÍTIMO DE MARBELLA, S.A.	
GERENCIA DE COMPRAS Y CONTRATACIÓN MARBELLA, S.L.	
GERENCIA DE OBRAS Y SERVICIOS MARBELLA, S.L.	
JARDINES 2000, S.L.	

Denominación social	Nombre comercial
NORTIA, S.L.	
PATRIMONIO LOCAL, S.L.	
PLAN LAS ALBARIZAS, S.L.	
PLANEAMIENTO 2000, S.L.	
RESIDUOS SOLIDOS URBANOS, S.L.	
SANIDAD Y CONSUMO 2000, S.L.	
SUELO URBANO, S.L.	
TRANSPORTES LOCALES 2000, S.L.	
TRIBUTOS 2000, S.L.	
TROPICANA 2000, S.L.	
TURISMO 2000, S.L.	
TURISMO EN MARBELLA, S.A.	
ZULOIL SUMINISTROS, S.L.	
AYUNTAMIENTO DE MARCHENA	
E.M. EXPLOTACIÓN AGRÍCOLA MARCHENERA, S.L.	
S.L.M. MEDIOS DE COMUNICACION DE MARCHENA	
SOCIEDAD PARA EL DESARROLLO ECONÓMICO DE MARCHENA, S.L.M.	
AYUNTAMIENTO DE MATARÓ	
AGUAS DE MATARO, S.A.	
PROMOCIONES URBANISTICAS DE MATARO, S.A.	PUMSA
AYUNTAMIENTO DE MÉRIDA	
AGUAS DE MÉRIDA, S.L.	
AYUNTAMIENTO DE MIERES	
EMPRESA MUNICIPAL DE TRANSPORTES, S.A.	EMUTSA
AYUNTAMIENTO DE MIJAS	

Denominación social	Nombre comercial
MIJAS COMUNICACION, S.A.	
MIJAS E. PCA. SERVICIOS, S.A.	MEPPSSA
RECURSOS TURISTICOS, S.A.	
AYUNTAMIENTO DE MOLLET DEL VALLÈS	
E.M.FORM. OCUP. I L'OCUPACIO, S.L.	
MERCAMOLLET, S.A.	
MOLLET DE COMUNICACIÓ, S.L.	
PROM. SOL M DE MOLLET, S.A.	PROMOSOL
AYUNTAMIENTO DE MONACHIL	
PROMONACHIL SIERRA NEVADA, S.A.	
AYUNTAMIENTO DE MONESTERIO	
PROMOTORA MUNICIPAL DE LA VIVIENDA, S.A.	PROMUVI
AYUNTAMIENTO DE MONTERRUBIO DE LA SERENA	
EMPRESA MUNICIPAL DE TURISMO RURAL, S.L.	
EMPRESA PÚBLICA MUNICIPAL DE OBRAS, S.L.	
AYUNTAMIENTO DE MORÓN DE LA FRONTERA	
ALTOS DEL SUR DE SEVILLA, S.A. (7)	
AYUNTAMIENTO DE MOSTOLES	
EMPRESA MUNICIPAL DE PROMOCION ECONOMICA DE MOSTOLES, S.A.	EMPESA
INSTITUTO MUNICIPAL DE COMUNICACION, S.A.	
INSTITUTO MUNICIPAL DEL SUELO DE MOSTOLES, S.A.	IMS
AYUNTAMIENTO DE MOTRIL	
EMPRESA MUNICIPAL DE LA VIVIENDA DE MOTRIL	
LIMPIEZA PUBLICA COSTA TROPICAL	
PRODUCCIONES AUDIOVISUALES GUADALFEO, S.A.	

Denominación social	Nombre comercial
RADIO M. MOTRILEÑA, S.L. AYUNTAMIENTO DE MURCIA	
EMPRESA MUNICIPAL DE AGUAS Y SANEAMIENTO DE MURCIA, S.A.	EMUASA
MERCADOS CENTRALES DE ABASTECIMIENTO DE MURCIA, S.A. (8) .	MERCAMURCIA
MURCIA 2001 S.A. (7)	
URBANIZADORA MUNICIPAL, S.A. (7)	URBAMUSA
AYUNTAMIENTO DE NIEBLA	
S. NIEBLA PARA LA VIVIENDA, S.L.	
AYUNTAMIENTO DE OIARTZUN	
KIROL INSTALAKUNTZAK, S.A.	OKISA
AYUNTAMIENTO DE OLIVARES	
ESTERCOLINES, S.L. (7)	
AYUNTAMIENTO DE OÑATE	
OÑARGI, S.L.	
OÑATIKA ETXEGINTZA, S.A.	
OÑATIKO UR-JAUZIAK, S.A. (7) .	
TURISMO ETA GARAPEN AJENTZIA, S.A.	
AYUNTAMIENTO DE ORIHUELA	
ORIHUELA CULTURAL, S.L.	
S. URB. POLIGONO INDUSTRIAL "PUENTE ALTO", S.L.	
AYUNTAMIENTO DE OSUNA	
PROMOCIÓN MUNICIPAL DE EMPRESAS DE OSUNA, S.A. (7)	SAPROME
AYUNTAMIENTO DE OVIEDO	
GESTION DEL SUELO DE OVIEDO	
AYUNTAMIENTO DE PALMA DE MALLORCA	

Denominación social	Nombre comercial
EMPRESA FUNERARIA MUNICIPAL, S.A.	EFMSA
EMPRESA MUNICIPAL DE AGUAS Y ALCANTARILLADO, S.A.	EMAYA
EMPRESA MUNICIPAL DE TRANSPORTES URBANOS DE PALMA DE MALLORCA, S.A.	E.M.T. PALMA
MERCADOS CENTRALES DE ABASTECIMIENTO DE PALMA DE MALLORCA, S.A. (8) .	MERCAPALMA
SOCIEDAD MUNICIPAL DE ACTUACIONES URBANISTICAS, S.A.	AUP
SOCIEDAD MUNICIPAL DE APARCAMIENTOS DE PALMA, S.A.	SMAP
AYUNTAMIENTO DE PAMPLONA	
ASOCIACION NAVARRA DE INFORMATICA MUNICIPAL, S.A. (7) .	ANIMSA
COMERCIOS MINORISTAS DE PAMPLONA, S.A.	COMIRUÑA
MERCADOS CENTRALES DE ABASTECIMIENTO DE PAMPLONA, S.A. (9) .	MERCAIRUÑA
AYUNTAMIENTO DE PETRER	
RADIO PETRER EMISORA DE FRECUENCIA MODULADA, S.L.	
AYUNTAMIENTO DE PILAS	
SOCIEDAD MUNICIPAL PARA LA VIVIENDA DE PILAS, S.L. (7)	
AYUNTAMIENTO DE PINTO	
AUXILIAR DE SERVICIOS DE PINTO, S.A.	ASERPINTO
AYUNTAMIENTO DE PLASENZUELA	
LAVIPLAS, S.L.	
PRODUCTOS NATURALES DE PLASENZUELA, S.L.	
SERVICIOS DE BIENESTAR SOCIAL, S.L	
AYUNTAMIENTO DE PORTUGALETE	
EMPRESA PUBLICA DEMUPORSA	DEMUPORSA
SOCIEDAD URBANISTICA DE REHABILITACION DE PORTUGALETE, S.A.	SURPOSA
AYUNTAMIENTO DE POZUELO DE ALARCÓN	
S.M. URB. DE POZUELO DE ALARCON, S.A.	

Denominación social	Nombre comercial
<p>AYUNTAMIENTO DE PRIEGO DE CÓRDOBA</p> <p>GESTION SUELO Y VIVIENDA PRIEGUENSE, S.L.</p> <p>GUEISS-96, S.L.</p>	
<p>AYUNTAMIENTO DE PUERTO REAL</p> <p>AGUAS DE PUERTO REAL</p> <p>E.P. DE SUELO Y VIVIENDA DE PUERTO REAL, S.A.</p> <p>RADIO SOL PUERTO REAL, S.L.</p>	<p>APRESA</p>
<p>AYUNTAMIENTO DE PUNTA UMBRÍA</p> <p>RADIO PUNTA UMBRIA, S.L.</p> <p>S.M. GESTION DEL SUELO, S.L.</p>	
<p>AYUNTAMIENTO DE REINOSA</p> <p>EMPRESA MUNICIPAL DE PROMOCION Y DESARROLLO LOCAL, S.A.</p>	
<p>AYUNTAMIENTO DE RENTERIA</p> <p>AGENCIA DE DESARROLLO COMARCAL OARSOALDEA, S.A.</p> <p>AGENCIA PARA LA RENOVACIÓN URBANA DE LA BAHÍA DE PASAIA BADIA BERRI, S.A.</p>	<p>OARSOALDEA</p>
<p>AYUNTAMIENTO DE REUS</p> <p>AIGÜES DE REUS EMPRESA MUNICIPAL, S.A.</p> <p>APARCAMENTS I MERCATS DE REUS, S.A.M.</p> <p>CENTRE MEDICO QUIRURGICO DE REUS S.A.</p> <p>CORREDORIA D' ASSEEG, S.A.</p> <p>GESTIO AMBIENTAL I ABASTAMENT, S.A.</p> <p>GESTIO COMARCAL HOSPITALARIA, S.A.</p> <p>GESTIÓ DE SERVEIS FUNERARIS REUS, S.A.</p> <p>GESTIÓ URBANISTICA PUBLICA, S.A.</p> <p>GRUP ASSISTENCIA SANITARIA I SOCIAL, S.A.</p>	<p>AREMSA</p> <p>AMERSAM</p> <p>GAIA</p> <p>GEOHSA</p> <p>GESFURSA</p> <p>GUPSA</p> <p>SAGESSA</p>

Denominación social	Nombre comercial
GRUP D'ATENCIO PRIMARIA DE SALUT, S.A.	GAPS
HOSPITAL DE SANT JOAN DE REUS, S.A.M.	
REUS DESENVOLUPAMENT ECONOMIC, S.A.	REDESA
REUS ESPORT I LLEURE S.A.	
REUS PROMOCIÓ I GESTIÓ S.A.	
REUS TRANSPORT PUBLIC, S.A.	
SANEJAMENT AMBIENTAL, S.A.	SASA
AYUNTAMIENTO DE RIAZA	
LA PINILLA, S.A.	
AYUNTAMIENTO DE RINCÓN DE LA VICTORIA	
INICIATIVAS MUNICIPALES RINCON VICTORIA	
ONDA RINCON, S.L.	
AYUNTAMIENTO DE RONDA	
E.M. DE RADIO, S.A.	SOMU
S. LIMPIEZA Y ASEO DE RONDA, S.A.	SOLIARSA
AYUNTAMIENTO DE ROTA	
SOCIEDAD URBANISTICA DE ROTA, S.A.	SURSA
AYUNTAMIENTO DE SABADELL	
COMUNICACIONES AUDIOVISUALES DE SABADELL, S.L.	
VIVIENDAS MUNICIPALES DE SABADELL, S.A.	VIMUSA
AYUNTAMIENTO DE SAGUNTO	
SOCIEDAD ANONIMA DE GESTION SAGUNTO	
AYUNTAMIENTO DE SALAMANCA	
MERCADOS CENTRALES DE ABASTECIMIENTO DE SALAMANCA, S.A. (8) .	MERCASALAMANCA
AYUNTAMIENTO DE SALOBREÑA	

Denominación social	Nombre comercial
<p>EMPRESA PARA LA PROMOCION Y DESARROLLO DE SALOBREÑA, S.L.(7)</p> <p>RADIO SALOBREÑA, ONDA TROPICAL, S.L.</p> <p>AYUNTAMIENTO DE SALVATIERRA</p> <p>LUR LAUTADA, S.L.</p> <p>AYUNTAMIENTO DE SAN BARTOLOME DE TIRAJANA</p> <p>EMPRESA MUNICIPAL DE RECAUDACION, S.A.</p> <p>RADIO MUNICIPAL TIRAJANA, S.L.</p> <p>AYUNTAMIENTO DE SAN FERNANDO</p> <p>EMPRESA DE SUELO ISLEÑO, S.A.</p> <p>AYUNTAMIENTO DE SAN FERNANDO DE HENARES</p> <p>E.M. DEL SUELO DE SAN FERNANDO DE HENARES</p> <p>AYUNTAMIENTO DE SAN SEBASTIAN</p> <p>COMPAÑIA DEL TRANVIA DE SAN SEBASTIAN, S.A.</p> <p>DONOSTIGAS, S.A. (7)</p> <p>EGUSKIZA, S.A.</p> <p>FOMENTO DE SAN SEBASTIAN, S.A.</p> <p>GAS HERNANI, S.A. (7)</p> <p>GAS PASAIA, S.A. (7)</p> <p>SERVICIOS FUNERARIOS DE DONOSTIA-SAN SEBASTIAN</p> <p>SOCIEDAD BALNEARIO LA PERLA DEL OCÉANO, S.L. (7)</p> <p>SOCIEDAD CIUDAD DEPORTIVA DE ANOETA, S.A.</p> <p>SOCIEDAD URBANISTICA DE REHABILITACION DE LA PARTE VIEJA DE SAN SEBASTIAN, S.A.</p> <p>AYUNTAMIENTO DE SANLÚCAR DE BARRAMEDA</p> <p>E.M. DE LA VIVIENDA DE SANLUCAR DE BARRAMEDA</p> <p>EMPRESA DE RECAUDACION Y SERVICIOS, S.A.</p>	<p>EMURSA</p> <p>DONOSTIGAS</p> <p>POLLOE, S.A.</p> <p>LA PERLA DEL OCEANO</p> <p>PARVISA</p> <p>EMUVISAN</p> <p>ERESSAN</p>

Denominación social	Nombre comercial
<p>AYUNTAMIENTO DE SANLÚCAR LA MAYOR</p> <p>SOCIEDAD PARA EL DESARROLLO ECONÓMICO DE SANLÚCAR LA MAYOR, S.L. (7)</p>	<p>SODELUCAR</p>
<p>AYUNTAMIENTO DE SANT CUGAT DEL VALLÉS</p> <p>PROMOCIONES MUNICIPALES SANT CUGAT DEL VALLES, S.A.</p>	<p>PROMUSA</p>
<p>AYUNTAMIENTO DE SANTA COLOMA DE GRAMENET</p> <p>E.M. GRAMEPARK, S.A.</p> <p>GRAMETRES, S.A.</p> <p>S.M. GRAMEIMPULS, S.A.</p>	
<p>AYUNTAMIENTO DE SANTA CRUZ DE TENERIFE</p> <p>EMPRESA MUNICIPAL DE AGUAS, S.A</p> <p>PARQUE MARITIMO DE SANTA CRUZ DE TENERIFE (8)</p> <p>SOCIEDAD DE DESARROLLO DE SANTA CRUZ DE TENERIFE, S.A.</p> <p>VIVIENDAS MUNICIPALES DE SANTA CRUZ DE TENERIFE, S.A</p>	<p>EMMASA</p>
<p>AYUNTAMIENTO DE SANTA POLA</p> <p>RADIO PORTUS SANTA POLA, S.L.</p>	
<p>AYUNTAMIENTO DE SANTANDER</p> <p>CEMENTERIO JARDIN DE CANTABRIA, S.A.</p> <p>E. M. PALACIO DE LA MAGDALENA, S.A.</p> <p>EMPRESA MUNICIPAL PLAZA DE TOROS DE SANTANDER ,S.A.</p> <p>MERCADOS CENTRALES DE ABASTECIMIENTO DE SANTANDER, S.A. (8)</p>	<p>MERCASANTANDER</p>
<p>AYUNTAMIENTO DE SANTIAGO DE COMPOSTELA</p> <p>EMPRESA MUNICIPAL DE VIVENDA E SOLO DE SANTIAGO DE COMPOSTELA, S.A.</p> <p>INFORMACION E COMUNICACION LOCAL, S.A.</p> <p>MERCADOS CENTRALES DE ABASTECIMIENTO DE SANTIAGO, S.A. (8)</p> <p>SOCIEDADE MUNICIPAL DE XESTION DO TRANSPORTE URBANO DE SANTIAGO, S.A.</p>	<p>MERCAGALICIA</p>

Denominación social	Nombre comercial
AYUNTAMIENTO DE SANTIPONCE	
EMPRESA MUNICIPAL PARA LA PROMOCIÓN DE SUELO Y VIVIENDAS DE SANTIPONCE, S.L. (7)	PROSUVISA
AYUNTAMIENTO DE SANTOÑA	
SUELO INDUSTRIAL DE SANTOÑA, S.L. (7)	SUINSA
AYUNTAMIENTO DE SEVILLA	
APARCAMIENTOS URBANOS DE SEVILLA, S.A.	AUSSA
EMPRESA MUNICIPAL DE ABASTECIMIENTO Y SANEAMIENTO DE AGUAS DE SEVILLA, S.A.	EMASESA
EMPRESA MUNICIPAL DE LA VIVIENDA DE SEVILLA, S.A.	EMVISESA
LIMPIEZA PUBLICA Y PROTECCION AMBIENTAL S.A.M.	LIPASAM
MERCADOS CENTRALES DE ABASTECIMIENTO DE SEVILLA, S.A. (8)	MERCASEVILLA
SEVILLA GLOBAL, S.A.	
TRANSPORTES URBANOS DE SEVILLA, S.A.M.	TUSSAM
AYUNTAMIENTO DE TARIFA	
URBANIZADORA TARIFEÑA, S.A.	URTASA
AYUNTAMIENTO DE TARRAGONA	
APARCAMENTS MUNICIPALS DE TARRAGONA, S.A.	
EMPRESA DE SERVEIS I PROMOCIONS D'INICIATIVES MUNICIPALS, S.A.	ESPIMSA
EMPRESA MUNICIPAL DE AGUAS DE TARRAGONA, S.A.	EMATSA
EMPRESA MUNICIPAL DE DESENVOLUPAMENT ECONÒMIC , S.A.	EMDE TARRAGONA
MITJANS DE COMUNICACIÓ DE TARRAGONA, S.A.	
SERVEI MUNICIPAL DE L'HABITATGE I ACTUACIONS URBANES S.A.	
SERVEIS FÚNEBRES MUNICIPALS DE TARRAGONA, S.A.	SERFUMT
TRANSPORTS PÚBLICS DE TARRAGONA, S.A.	E.M.T. TARRAGONA
AYUNTAMIENTO DE TARRASA	
ECO-EQUIP, S.A.M.	

Denominación social	Nombre comercial
<p>EGARVIA, S.A.</p> <p>FOMENT DE TERRASSA, S.A.</p> <p>FUNERARIA EGARENSE, S.A.</p> <p>RESIDENCIAL ROC BLANC AIE (7)</p> <p>SOCIETAT MUNICIPAL D'HABITATGE DE TERRASSA, S.A.</p> <p>SOCIETAT MUNICIPAL DE COMUNICACIO DE TERRASSA, S.A.</p> <p>SOCIETAT MUNICIPAL DE N'ANGLADA, S.A.</p> <p>TERRASSA NETA, S.A.</p> <p>VAPOR UNIVERSITARI, S.L.</p> <p>AYUNTAMIENTO DE TERUEL</p> <p>SOCIEDAD MUNICIPAL URBAN TERUEL, S.A.</p> <p>AYUNTAMIENTO DE TOLEDO</p> <p>EMPRESA MUNICIPAL DE LA VIVIENDA DE TOLEDO, S.A.</p> <p>EMPRESA MUNICIPAL VEGA BAJA, S.A.</p> <p>AYUNTAMIENTO DE TOLOSA</p> <p>TOLOSA GASA, S.A. (7)</p> <p>AYUNTAMIENTO DE TORO</p> <p>RADIO TORO, S.A.</p> <p>AYUNTAMIENTO DE TORRECABALLEROS</p> <p>EMPRESA DE PROMOCIÓN URBANÍSTICA Y GESTIÓN, S.L.</p> <p>AYUNTAMIENTO DE TORRELODONES</p> <p>S. URBANISTICA MUNICIPAL DE TORRELODONES</p> <p>AYUNTAMIENTO DE TORREMOCHA DE JARAMA</p> <p>E.M. TORREARTE</p> <p>AYUNTAMIENTO DE TORREMOLINOS</p>	<p>FESA</p>

Denominación social	Nombre comercial
CONSORCIO PARA LA GESTIÓN Y EXPLOTACION DEL PALACIO DE CONGRESOS DE TORREMOLINOS	
LIMPIEZA DE TORREMOLINOS, S.A.	
SERVICIOS DE TORREMOLINOS, S.A	SAMSET
TORREMOLINOS TELEVISIÓN, S.A.	
AYUNTAMIENTO DE TORRES DE LA ALAMEDA	
CENTRO DE EMPRESAS DE SERVICIOS, S.A.	
E.M. TORRES DE LA ALAMEDA, S.A.	
AYUNTAMIENTO DE TRES CANTOS	
E.M. DE SERVICIOS DE TRES CANTOS, S.A.	
AYUNTAMIENTO DE UBRIQUE	
ADM. MARCA Y DENOMINACION ART PIEL, S.A.	
AGUAS DE UBRIQUE, S.A.	
PROMOTORA UBRIQUEÑA DE VIVIENDAS, S.A.	PROUVISA
AYUNTAMIENTO DE URNIETA	
KULTURNIETA, S.A.	
URNIETA ERAIKI, S.A.	
AYUNTAMIENTO DE UTRERA	
SOCIEDAD DE PROMOCIÓN Y DESARROLLO DE UTRERA, S.A. (7)	PRODUSA
AYUNTAMIENTO DE VALDEMORO	
E. AUXILIAR DE SERVICIOS VALDEMORO	ASERVAL
GESTION SUELO Y VIVIENDA DE VALDEMORO, S.A.	
AYUNTAMIENTO DE VALENCIA	
EMPRESA MUNICIPAL DE TRANSPORTES DE VALENCIA, S.A.	EMT VALENCIA
MERCADOS CENTRALES DE ABASTECIMIENTO DE VALENCIA, S.A. (8)	MERCAVALENCIA
SOCIEDAD ANONIMA MUNICIPAL DE ACTUACIONES URBANAS DE VALENCIA	AUMSA

Denominación social	Nombre comercial
AYUNTAMIENTO DE VALLADOLID	
AUTOBUSES URBANOS DE VALLADOLID, S.A.	AUVASA
NECROPOLIS DE VALLADOLID, S.A.	NEVASA
SOCIEDAD MUNICIPAL DE SUELO Y VIVIENDA DE VALLADOLID, S.L.	VIVA
UNIDAD ALIMENTARIA DE VALLADOLID, S.A.	MERCAOLID
AYUNTAMIENTO DE VÉLEZ-MÁLAGA	
EMPRESA MUNICIPAL DE SERVICIOS, VIVIENDA, INFRAESTRUCTURA Y PROMOCIÓN VÉLEZ-MÁLAGA, S.A.	EMVIPSA
PARQUE TECNOALIMENTARIO DE VÉLEZ-MÁLAGA, S.A.(7)	
AYUNTAMIENTO DE VIGO	
EMPRESA MIXTA DE SERVICIOS MORTUORIOS DE VIGO, S.A.	EMORVISA
AYUNTAMIENTO DE VILAFRANCA DEL PENEDES	
E.M. D'AIGUES DE VILAFRANCA, S.A.	
S. VILAFRANQUINA D'APARCAMENTS, S.L.	
S.M. D'HABITATGES DE VILAFRANCA, S.L.	
SERVEIS MUNICIPALS DE COMUNICACIÓ, S.L.	
AYUNTAMIENTO DE VILLABLINO	
SOGELSA	
AYUNTAMIENTO DE VILLAMANRIQUE DE LA CONDESA	
SOCIEDAD DE DESARROLLO MANRIQUEÑA, S.L. (7)	SODEMAN
AYUNTAMIENTO DE VILLANUEVA DE LA SERENA	
NUEVA AGRICULTURA VILLANOVENSE, S.A.	NAVISA
AYUNTAMIENTO DE VITORIA	
AGENCIA MUNICIPAL DE RENOVACIÓN URBANA Y VIVIENDA, S.A.	
AGUAS MUNICIPALES VITORIA, S.A.	AMVISA
GASTEIZKO INDUSTRI LURRA, S.A. (7) .	GILSA

Denominación social	Nombre comercial
SOCIEDAD URBANISTICA MUNICIPAL DE VITORIA, S.A.	
TRANSPORTES URBANOS DE VITORIA, S.A.	TUVISA
AYUNTAMIENTO DE ZARAGOZA	
ECOCIUDAD VALDESPARTERA ZARAGOZA, S.A.	
MERCADOS CENTRALES DE ABASTECIMIENTO DE ZARAGOZA, S.A. (8)	MERCAZARAGOZA
SOCIEDAD MUNICIPAL AUDIORAMA ZARAGOZA, S.A.	AUDIORAMA ZARAGOZA, S.A.
SOCIEDAD MUNICIPAL DE REHABILITACION URBANA Y PROMOCION DE LA EDIFICACION DE ZARAGOZA, S.L.	
SOCIEDAD MUNICIPAL ZARAGOZA CULTURAL, S.A.	ZARAGOZA CULTURAL
ZARAGOZA DEPORTE MUNICIPAL, S.A.	ZARADEMU
AYUNTAMIENTO DE ZARAUTZ	
ABENDAÑO INDUSTRI SUSTAPENA, S.A (7)	
AYUNTAMIENTO DE ZUMAIA	
ZUMAIA LANTZEN, S.A.	
AYUNTAMIENTO DEL CUERVO DE SEVILLA	
SOCIEDAD PARA EL DESARROLLO INDUSTRIAL Y DE LA VIVIENDA DE EL CUERVO, S.L. (7)	SODIVECU
AYUNTAMIENTO DEL PUERTO DE LA CRUZ	
PARQUE MARITIMO, S.A.	PAMARSA
AYUNTAMIENTO DEL PUERTO DE SANTA MARÍA	
AGUAS DEL PUERTO, EMPRESA MUNICIPAL, S.A.	APENSA
EMPRESA MUNICIPAL DE SUELO Y VIVIENDA DE EL PUERTO DE SANTA MARIA, S.A.	
IMPULSA EL PUERTO, S.L.U.	
SERVICIOS ECONOMICOS DE EL PUERTO, S.L.U.	SERECOP
AYUNTAMIENTO DEL REAL DE LA JARA	
SOCIEDAD PARA EL DESARROLLO Y FOMENTO DEL REAL DE LA JARA, S.L.(7)	
VARIAS ENTIDADES LOCALES DE GUIPUZCOA	

Denominación social	Nombre comercial
EGUNKARIA, S.A. (7) VARIOS AYUNTAMIENTOS DE SEVILLA CORREDOR DE LA PLATA, S.A. (7) ECODESARROLLO DE SIERRA MORENA. S.A. (7) SOCIEDAD PARA EL DESARROLLO DE LA VEGA, S.A. (7) TIERRAS DE DOÑANA, S.L. (7)	SODEVEGA

(7). Sociedad territorial participada por el Ayuntamiento y por otras Administraciones territoriales

(8). Sociedad territorial participada por el Ayuntamiento y por el Sector público estatal

(9). Sociedad territorial participada por el Ayuntamiento, por otras Administraciones territoriales y por el Sector público estatal



3. EVOLUCIÓN DEL INVENTARIO

3.1. Evolución del inventario del Sector Público Empresarial

Entidad	Inventario 31-12-2001	Altas 2002	Bajas 2002	Inventario 31-12-2002
Ayuntamientos.....	595	7	4	598
Entidades provinciales	109	1	3	107
Comunidades Autónomas	513	51	16	548
Estado.....	286	10	12	284
Total.....	1.503	69	35	1.537

3.1. Evolución del inventario del Sector Público Empresarial

nº empresas

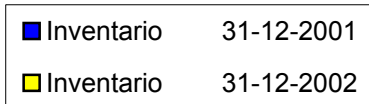
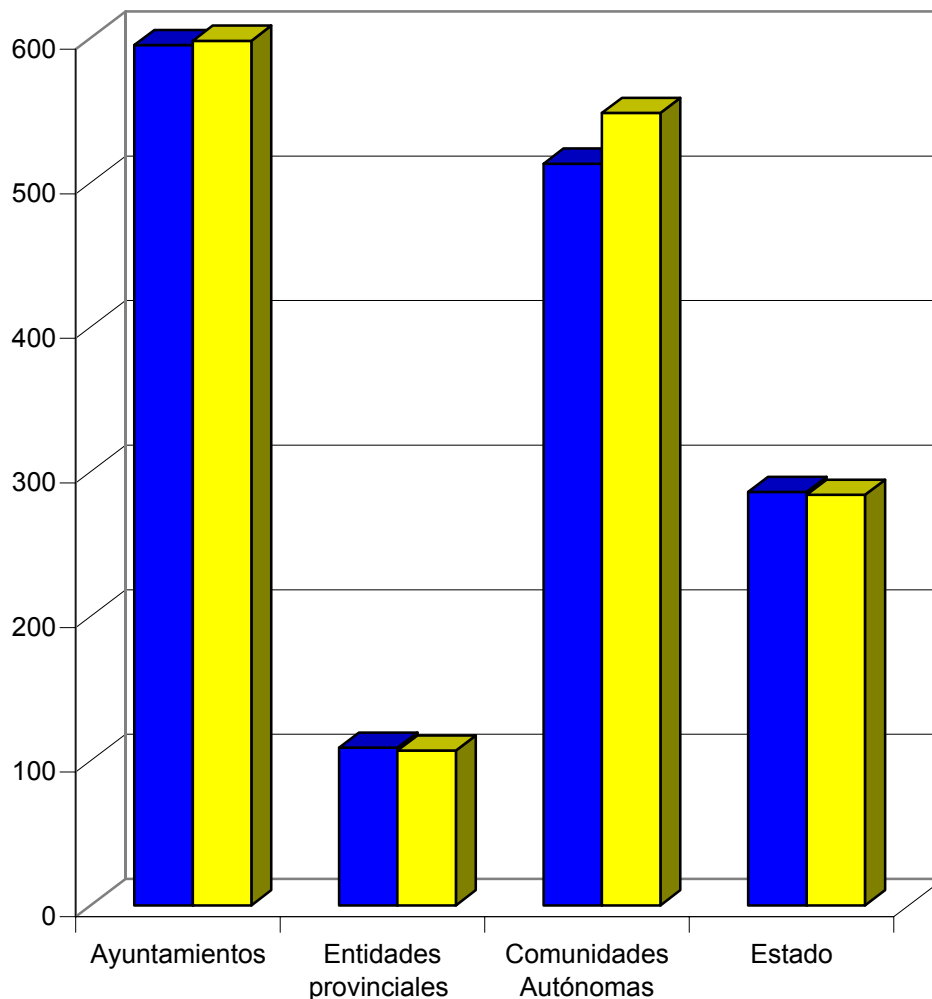

3.2. Evolución del inventario del Sector Público Empresarial estatal

Ministerio	Inventario 2001	Altas	Bajas	Inventario 2002
Hacienda	152	9	10	151
Economía	9	-	-	9
Fomento	99	-	-	99
Ciencia y tecnología	6	-	-	6
Defensa	2	-	-	2
Medio ambiente	1	-	-	1
Educación, cultura y deporte	1	1	1	-
Agricultura, pesca y alimentación	16	-	1	16
Total	286	10	12	284

3.2. Evolución del inventario del Sector Público Empresarial estatal

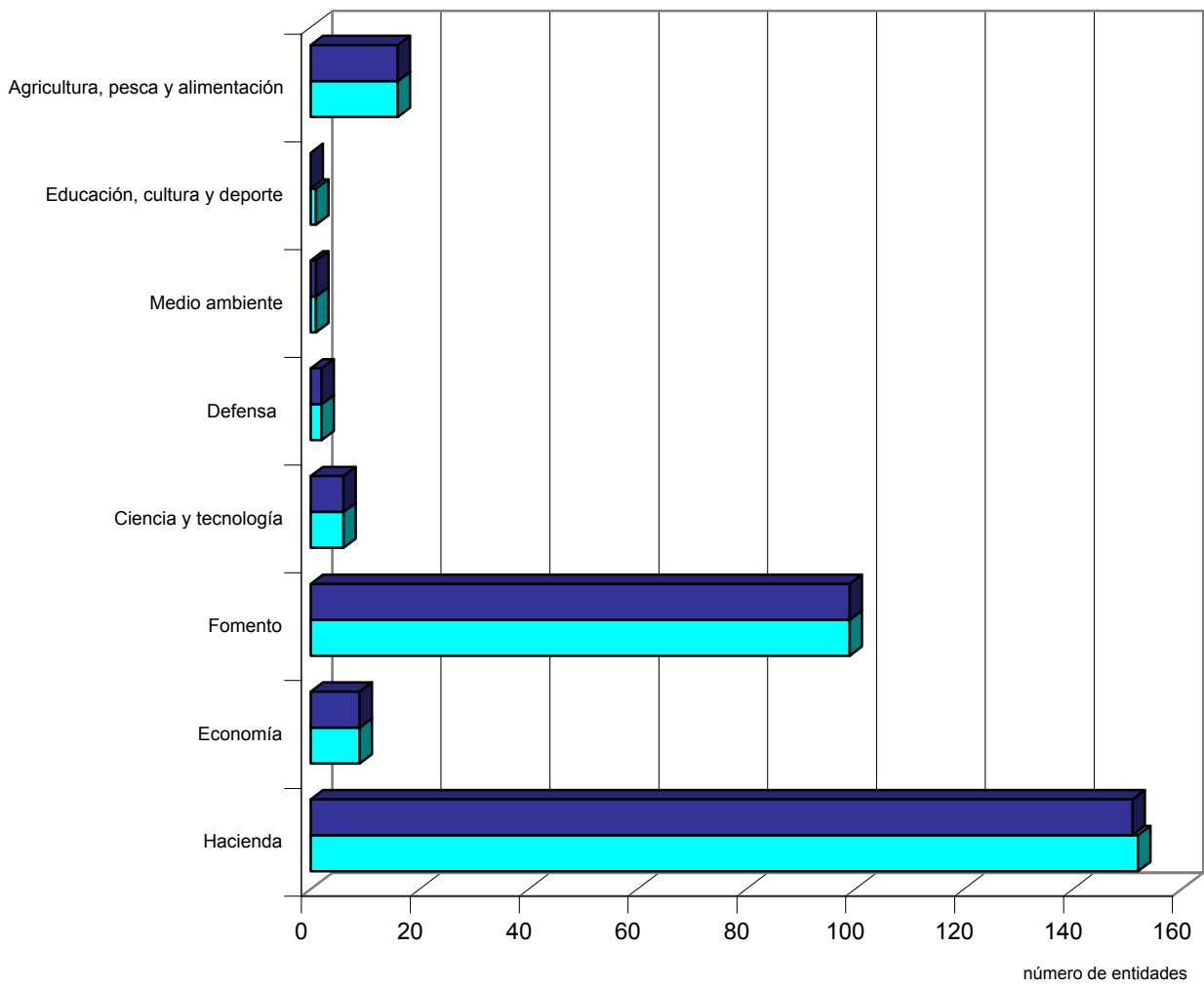

■ Inventario 2001 ■ Inventario 2002

3.1. Altas en el Sector Público Empresarial estatal

CONSTITUCION EN EL AÑO

CENTRAL INTERCAMBIO MERCANCIAS DE VIGO, S.A.

CLÍNICA CASTELLÓ, S.A.

INFRAESTRUCTURAS DEL TRASVASE, S.A.

MERCADOS CENTRALES DE ABASTECIMIENTO DE ALGECIRAS, S.A.

SADIM INVERSIONES, S.A.

ADQUISICIÓN DIRECTA O INDIRECTA

CHRONOEXPRES, S.A.

CASTILLA COURIER, S.A.

CORPORACIÓN INTEGRAL DE TRANSPORTES SERVIPACK, S.A.

SERVICIOS DOCUMENTALES DE ANDALUCIA, S.L.

TRANSFORMACIÓN

APARCAMIENTO ZONA FRANCA S.L.

3.2. Bajas en el Sector Público Empresarial estatal

LIQUIDACIÓN Y/O DISOLUCIÓN

ALUFRANCE ANODISATION, S.A.

COMPAÑÍA ESPAÑOLA EXPORTADORA DE EQUIPOS, S.A.

EMPRESA NACIONAL PARA EL DESARROLLO DE LA INDUSTRIA ALIMENTARIA, S.A.

FERVISA,S.A.

INI-RAIL, S.A.

SERVICIOS COMERCIALES DE INFORMATICA Y MARITIMOS, S.A.

THERON, DESARROLLO Y REESTRUCTURACION DEL RECINTO EXTERIOR DE LA ZONA FRANCA DE CADIZ, S.L.

ENAJENACIÓN

ACEITES COOSUR, S.A.

OLEAGINOSAS DEL CENTRO, S.A.

QUIMICA DEL ESTRONCIO, S.A.

TRASPASO ENTRE SP TERRITORIAL Y SP ESTATAL

MERCADOS CENTRALES DE ABASTECIMIENTO DE CORDOBA, S.A.

TRANSFORMACIÓN

LA PALABRA GRUPO COMUNICACIÓN, S.L.

3.3. Evolución del inventario del Sector Público Empresarial autonómico

Comunidad Autónoma	Inventario 31/12/2001	Altas 2002	Bajas 2002	Inventario 31/12/2002
Ciudad Autónoma de Ceuta.....	9	-	-	9
Ciudad Autónoma de Melilla.....	5	-	-	5
Comunidad Autónoma de Baleares.....	16	1	-	17
Comunidad Autónoma de Euskadi.....	86	3	-	89
Comunidad de Canarias.....	30	-	2	28
Comunidad de La Rioja.....	8	1	-	9
Comunidad de Madrid.....	31	7	-	38
Comunidad Foral de Navarra.....	29	2	1	30
Diputación General de Aragón.....	20	11	1	30
Diputación Regional de Cantabria.....	17	3	3	17
Generalitat de Cataluña.....	70	6	-	76
Generalitat Valenciana.....	39	4	2	41
Junta de Andalucía.....	63	4	3	64
Junta de Castilla y León.....	9	1	-	10
Junta de Comunidades de Castilla-La Mancha.....	2	1	-	3
Junta de Extremadura.....	17	-	2	15
Principado de Asturias.....	21	3	-	24
Región de Murcia.....	12	1	-	13
Xunta de Galicia.....	29	3	2	30
Total	513	51	16	548

3.3. Evolución del inventario del Sector Público Empresarial autonómico

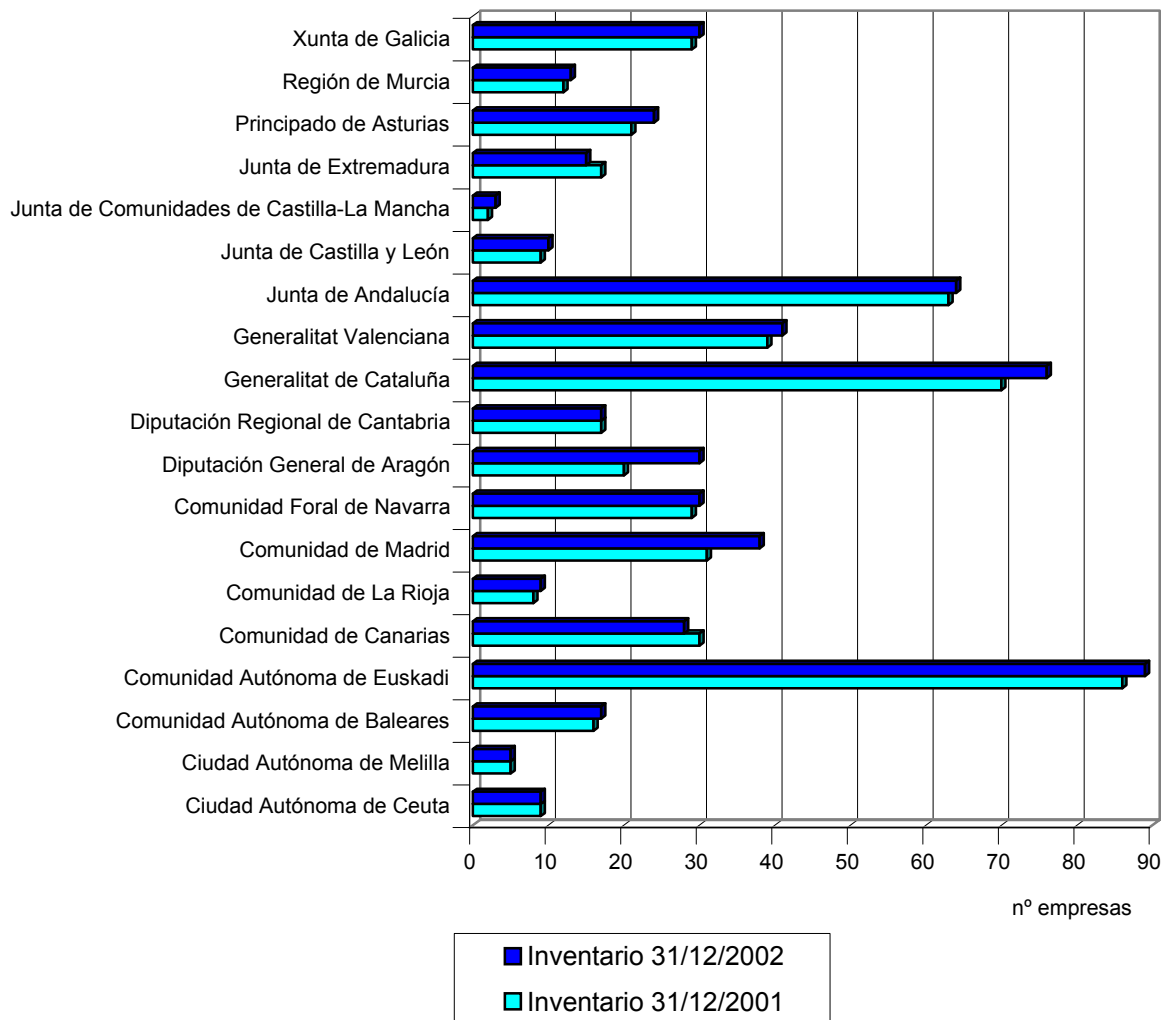

3.3. Altas en el Sector Público Empresarial autonómico

JUNTA DE ANDALUCÍA

CENTRO DE INNOVACIÓN Y TRANSFERENCIA DE TECNOLOGÍA DE ANDALUCIA, S.A.U.

CENTRO DE TURISMO DE INTERIOR DE ANDALUCIA, S.A.U.

INFRAESTRUCTURAS TURÍSTICAS DE ANDALUCIA, S.A.U.

PARQUE TECNOLÓGICO Y AERONÁUTICO DE ANDALUCIA, S.L.

DIPUTACIÓN GENERAL DE ARAGÓN

AERONAUTICA DE LOS PIRINEOS, S.A.

ARAGONESA DE SERVICIOS TELEMÁTICOS

CENTRO DRAMÁTICO DE ARAGÓN, S.A.U.

CIUDAD DEL MOTOR DE ARAGÓN, S.A.

CONSEJO ARAGONÉS DE PERSONAS MAYORES

CONSEJO NACIONAL DE LA JUVENTUD DE ARAGÓN

INSTITUTO ARAGONÉS DE CIENCIAS DE LA SALUD

PARQUE TECNOLÓGICO WALQA, S.A. (1)

SOCIEDAD DE PROMOCIÓN Y GESTIÓN DEL TURISMO ARAGONÉS, S.A.

SUELO Y VIVIENDA DE ARAGÓN, S.L.

ZARAGOZA ALTA VELOCIDAD 2002, S.A. (3)

PRINCIPADO DE ASTURIAS

GIJÓN AL NORTE, S.A. (3)

PARQUE DE LA PREHISTORIA, S.A. UNIPERSONAL

SOCIEDAD DE SERVICIOS DEL PRINCIPADO DE ASTURIAS, S.A.

COMUNIDAD AUTÓNOMA DE BALEARES

BALEARES INNOVACION TELEMATICA, S.A.

DIPUTACIÓN REGIONAL DE CANTABRIA

CONSORCIO ALTAMIRA (3)

CONSORCIO FERIA DE MUESTRAS DE CANTABRIA (1)

CONSORCIO MUSEO DE CANTABRIA (1)

JUNTA DE COMUNIDADES DE CASTILLA-LA MANCHA

DON QUIJOTE DE LA MANCHA 2005, S.A.

JUNTA DE CASTILLA Y LEÓN

VALLADOLID ALTA VELOCIDAD 2003, S.A.(3)

GENERALITAT DE CATALUÑA

ACTIVA 3, I.T. SOLUTIONS AND TECHNOLOGIES, S.L.

AGENCIA DE GESTION DE AYUDAS UNIVERSITARIAS Y DE INVESTIGACIÓN

INFRAESTRUCTURES FERROVIARIAS DE CATALUNYA

INTRACATALONIA, S.A.

REG SISTEMA SEGARRA-GARRIGUES, S.A.

SERVICIO METEOROLOGICO DE CATALUÑA

XUNTA DE GALICIA

ADIANTE 2000, FONDO DE CAPITAL RIESGO

CIDADE UNIVERSITARIA DE VIGO, S.A.(3)

EMPRENDE, FONDO DE CAOITAL RIESGO

COMUNIDAD DE MADRID

AGENCIA DE FORMACIÓN, INVESTIGACIÓN Y ESTUDIOS SANITARIOS

AGRUPACIÓN DE INTERÉS ECONÓMICO CENTRO SUPERIOR DE INVESTIGACIÓN DEL AUTOMÓVIL Y DE LA SEGURIDAD VIAL

INSTITUTO DE SALUD PÚBLICA DE LA COMUNIDAD DE MADRID

INSTITUTO MADRILEÑO DE LA SALUD

INTERAMERICANA DE AGUAS Y DE SERVICIOS, S.A.

SERVICIO MADRILEÑO DE SALUD

VERTEDERO DE INERTES Y RECUPERACIÓN DE NEUMÁTICOS, S.L.

REGIÓN DE MURCIA

ENTIDAD REGIONAL DE SANEAMIENTO Y DEPURACIÓN DE AGUAS RESIDUALES DE LA REGIÓN DE MURCIA

COMUNIDAD FORAL DE NAVARRA

ECHAURI FORESTAL, S.L.

NAVARRA DE GESTIÓN PARA LA ADMINISTRACIÓN, S.A.

COMUNIDAD DE LA RIOJA

LOGROÑO INTEGRACIÓN DEL FERROCARRIL 2002, S.A. (3)

GENERALITAT VALENCIANA

AGENCIA VALENCIANA DE LA ENERGIA

INSTITUTO VALENCIANO DE ATENCION A LOS DISCAPACITADOS

PARQUE EMPRESARIAL DE REQUENA, S.L. (2)

SOCIEDAD DE GESTIÓN DEL PALACIO DE LAS ARTES DE VALENCIA, S.L.

COMUNIDAD AUTÓNOMA DE EUSKADI

BURTZENA EMPRESA PARKEA, S.A.

URDULIZKO INDUSTRIALDEA, S.A. (1)

ZIURTAPEN ETA ZERBITZU ENPRESA, IZENPE, S.A. (1)

3.4. Bajas en el Sector Público Empresarial autonómico

JUNTA DE ANDALUCÍA

FOMENTO DE INICIATIVAS CORDOBESAS, SOCIEDAD DE CAPITAL RIESGO, S.A. (3)

SOCIEDAD DE COMPONENTES ESPECIALES, S.A.

SOCIEDAD PARA EL DESARROLLO DE COMPONENTES, S.L.

DIPUTACIÓN GENERAL DE ARAGÓN

SOCIEDAD PARA LA PROMOCION DEL AEROPUERTO INTERNACIONAL DE ZARAGOZA, S.A. (3)

COMUNIDAD DE CANARIAS

INSTITUTO CANARIO DE INVESTIGACION Y DESARROLLO, S.A.

SOCIEDAD DE GARANTIAS DE CANARIAS, SOCIEDAD DE GARANTIAS RECIPROCAS, S.G.R. (3)

DIPUTACIÓN REGIONAL DE CANTABRIA

EUROGENETICA DEL ECUADOR, S.A. (1)

EUROGENETICA, S.A.

SUELO INDUSTRIAL DE REINOSA, S.A. (3) .

JUNTA DE EXTREMADURA

IBERFUNGUS, S.A.(EN LIQUIDACIÓN)

SOCIEDAD GESTORA DE POLÍGONOS DE EXTREMADURA, S.A.

XUNTA DE GALICIA

GALIOIL, S.A.

GESTION ENERGETICA DE GALICIA, S.A.

COMUNIDAD FORAL DE NAVARRA

MAGNESITAS DE NAVARRA, S.A.

GENERALITAT VALENCIANA

CONSORCIO DE OBRAS Y SERVICIOS DE LA OFICINA DE ARMONIZACION DEL MERCADO INTERIOR (3)

VALENCIA FOMENTO EMPRESARIAL, SOCIEDAD CAPITAL RIESGO, S.A. (EN LIQUIDACIÓN)

3.4. Evolución del inventario del Sector Público Empresarial provincial

Entidad provincial	Inventario 31-12-2001	Altas 2002	Bajas 2002	Inventario 31-12-2002
CABILDO INSULAR DE EL HIERRO.....	1	-	-	1
CABILDO INSULAR DE GRAN CANARIA.....	5	-	-	5
CABILDO INSULAR DE TENERIFE.....	18	-	-	18
CONSEJO INSULAR DE IBIZA-FORMENTERA.....	1	-	-	1
CONSEJO INSULAR DE MENORCA.....	1	-	-	1
DIPUTACIÓN FORAL DE ALAVA.....	11	-	1	10
DIPUTACIÓN FORAL DE GUIPUZCOA.....	4	-	-	4
DIPUTACIÓN FORAL DE VIZCAYA.....	19	-	-	19
DIPUTACIÓN PROVINCIAL DE ALBACETE.....	2	-	-	2
DIPUTACIÓN PROVINCIAL DE ALICANTE.....	1	-	-	1
DIPUTACIÓN PROVINCIAL DE ALMERÍA.....	2	-	-	2
DIPUTACIÓN PROVINCIAL DE AVILA.....	1	-	-	1
DIPUTACIÓN PROVINCIAL DE BADAJOZ.....	1	-	-	1
DIPUTACIÓN PROVINCIAL DE BARCELONA.....	3	1	1	3
DIPUTACIÓN PROVINCIAL DE CACERES.....	1	-	-	1
DIPUTACIÓN PROVINCIAL DE CÁDIZ.....	3	-	-	3
DIPUTACIÓN PROVINCIAL DE CORDOBA.....	4	-	-	4
DIPUTACIÓN PROVINCIAL DE GERONA.....	1	-	-	1
DIPUTACIÓN PROVINCIAL DE GRANADA.....	3	-	1	2
DIPUTACIÓN PROVINCIAL DE JAEN.....	1	-	-	1
DIPUTACIÓN PROVINCIAL DE LEÓN.....	1	-	-	1
DIPUTACIÓN PROVINCIAL DE LERIDA.....	1	-	-	1
DIPUTACIÓN PROVINCIAL DE MALAGA.....	2	-	-	2
DIPUTACIÓN PROVINCIAL DE SEVILLA.....	5	-	-	5
DIPUTACIÓN PROVINCIAL DE VALENCIA.....	4	-	-	4
DIPUTACIÓN PROVINCIAL DE ZARAGOZA.....	1	-	-	1
ENTIDAD METROPOLITANA DE SERVICIOS HIDRAULICOS Y TRATAMIENTO DE RESIDUOS.....	2	-	-	2
ENTIDAD METROPOLITANA DEL TRANSPORTE.....	3	-	-	3
MANCOMUNIDAD DE AGUAS DE TXINGUDI.....	1	-	-	1
MANCOMUNIDAD DE AGUAS DEL EMBALSE DEL RIO AÑARBE.....	1	-	-	1
MANCOMUNIDAD DE BAJO GUADALQUIVIR.....	1	-	-	1
MANCOMUNIDAD DE CAMPO DE GIBRALTAR.....	2	-	-	2
MANCOMUNIDAD DE COMARCA DE PAMPLONA.....	1	-	-	1
MANCOMUNIDAD DE COMARCA DEL BARCELONES.....	1	-	-	1
TOTAL	109	1	3	107

3.4. Evolución del Sector Público Empresarial provincial

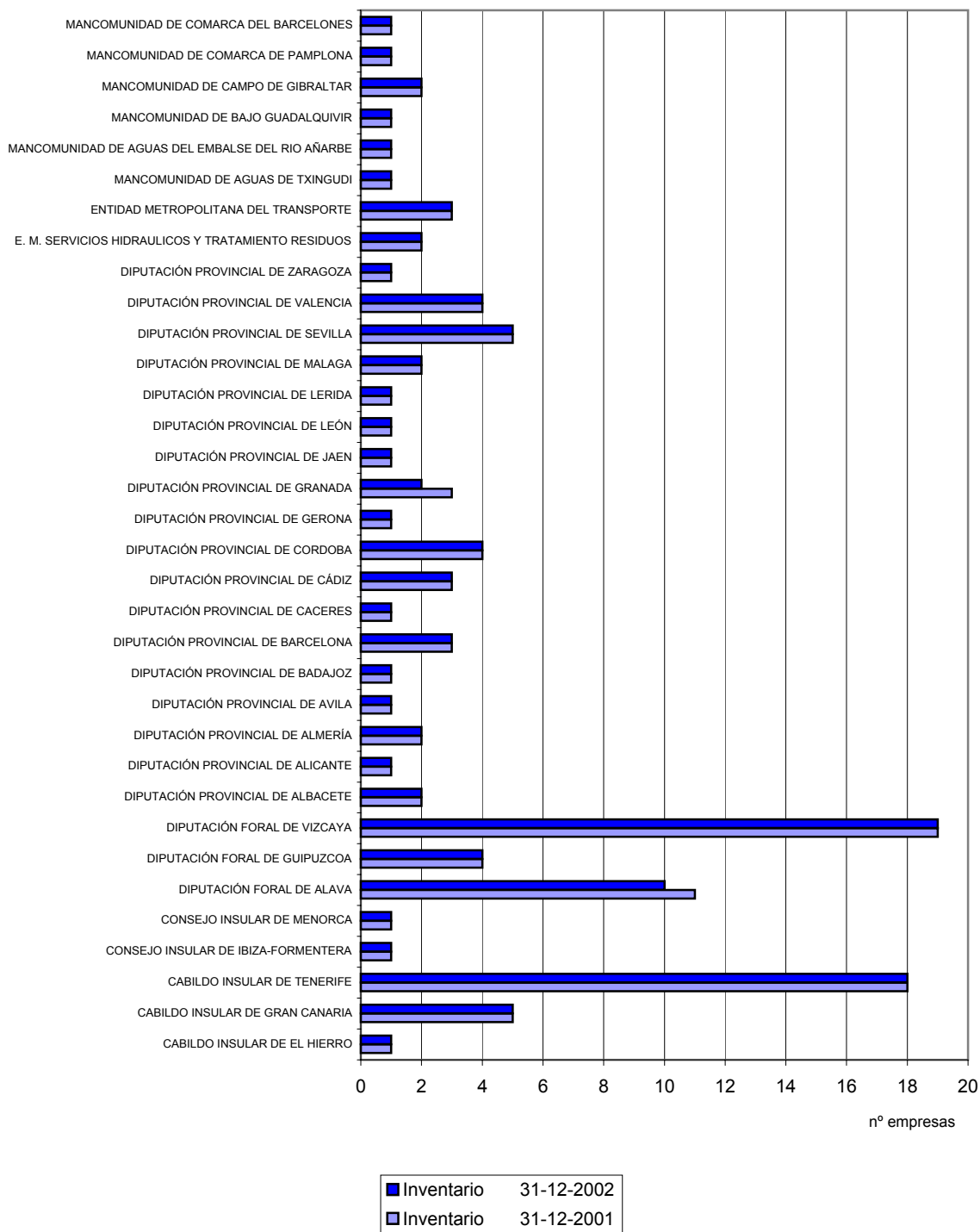

3.5. Altas en el Sector Público Empresarial provincial

DIPUTACIÓN PROVINCIAL DE BARCELONA

SOCIETAT M. D'HABITATGE DE SANTA MARGARIDA I ELS MONJOS, S.L.

3.6. Bajas en el Sector Público Empresarial provincial

DIPUTACIÓN FORAL DE ALAVA

HAZIBIDE, S.A. (4)

DIPUTACIÓN PROVINCIAL DE BARCELONA

PROMOCIO LOCAL D'HABITATGE, S.A.

DIPUTACIÓN PROVINCIAL DE GRANADA

CENTRO RECURSOS Y DESARROLLO COMUNITARIO, S.A.

3.5. Evolución del inventario del Sector Público empresarial municipal

Ayuntamientos	Inventario 31-12-2001	Altas 2002	Bajas 2002	Inventario 31-12-2002
ADEJE.....	2	-	-	2
ALANÍS.....	1	-	-	1
ALBACETE.....	1	-	-	1
ALCALÁ DE HENARES.....	3	-	-	3
ALCALÁ LA REAL.....	1	-	-	1
ALCAÑIZ.....	1	-	-	1
ALCÁZAR DE SAN JUAN.....	2	-	-	2
ALCOBENDAS.....	4	-	-	4
ALCORCÓN.....	2	-	-	2
ALDEAMAYOR DE SAN MARTÍN.....	1	-	-	1
ALEGRIA-DULANTZI.....	1	-	-	1
ALGECIRAS.....	4	-	-	4
ALICANTE.....	1	-	-	1
ALLARIZ.....	3	-	-	3
ALMANSA.....	1	-	-	1
ALMERÍA.....	1	-	-	1
ALMONTE.....	4	-	-	4
ALMUÑECAR.....	3	-	-	3
ALTEA.....	1	-	-	1
ANTEQUERA.....	2	-	-	2
ARAHAL.....	2	-	-	2
ARGANDA.....	1	-	-	1
ARMILLA.....	2	-	-	2
ASTIGARRAGA.....	2	-	-	2
ASTORGA.....	1	-	-	1
AVILÉS.....	2	-	-	2
AZKOITIA.....	1	-	-	1
AZPEITIA.....	2	-	-	2
AZUAGA.....	2	-	-	2
BADAJOZ.....	2	-	-	2
BADALONA.....	8	-	-	8
BARACALDO.....	2	-	-	2

Ayuntamientos	Inventario 31-12-2001	Altas 2002	Bajas 2002	Inventario 31-12-2002
BARCELONA.....	19	-	-	19
BEMBIBRE.....	1	-	-	1
BENACAZÓN.....	1	-	-	1
BENALMÁDENA.....	5	-	2	3
BENASQUE.....	1	-	-	1
BENAVENTE.....	1	-	-	1
BERANTEVILLA.....	1	-	-	1
BERGARA.....	1	-	-	1
BERMEO.....	2	-	-	2
BILBAO.....	11	-	-	11
BLANES.....	3	-	-	3
BOADILLA DEL MONTE.....	1	-	-	1
BULLAS.....	1	-	-	1
BURGOS.....	1	-	-	1
BURGUILLOS.....	1	-	-	1
CACABELOS.....	1	-	-	1
CÁCERES.....	1	-	-	1
CÁDIZ.....	6	-	-	6
CALAMOCHA.....	3	-	-	3
CALATAYUD.....	2	-	-	2
CALVIÁ.....	2	-	-	2
CAMAS.....	1	-	-	1
CAÑADA ROSAL.....	1	-	-	1
CARBAJO.....	1	-	-	1
CARDONA.....	3	-	-	3
CARMONA.....	3	-	-	3
CARTAGENA.....	2	-	-	2
CASTELLDEFELS.....	3	-	-	3
CASTELLÓN DE LA PLANA.....	2	-	-	2
CERDANYOLA DEL VALLÉS.....	1	-	-	1
CHICLANA DE LA FRONTERA.....	3	-	-	3
CINTRUENIGO.....	1	-	-	1
CÓRDOBA.....	5	1	-	6
CORIA.....	1	-	-	1
COSLADA.....	1	-	-	1

Ayuntamientos	Inventario 31-12-2001	Altas 2002	Bajas 2002	Inventario 31-12-2002
CUENCA.....	1	-	-	1
CUERVO DE SEVILLA.....	1	-	☐	1
CULLERA.....	2	-	-	2
DON BENITO.....	1	-	-	1
ECIJA.....	5	-	☐	5
EIBAR.....	1	-	-	1
EL ESPINAR.....	1	-	-	1
EL PEDROSO.....	2	-	-	2
EL SAUZAL.....	1	-	-	1
EL VENDRELL.....	3	-	-	3
EL VISO DE ALCOR.....	1	-	-	1
ELCHE.....	2	-	-	2
ELDA.....	3	-	-	3
ESTEPONA.....	12	-	-	12
FUENGIROLA.....	6	-	-	6
FUENLABRADA.....	5	-	-	5
FUENTE DEL MAESTRE.....	1	-	-	1
GANDÍA.....	1	-	-	1
GAVÁ.....	4	-	-	4
GELVES.....	2	-	-	2
GERENA.....	1	-	-	1
GERONA.....	6	-	-	6
GETAFE.....	4	-	-	4
GIJÓN.....	8	-	-	8
GRANADA.....	4	-	-	4
GRIÑÓN.....	1	-	-	1
GUARDAMAR DEL SEGURA.....	1	-	-	1
GUAREÑA.....	1	-	-	1
GUECHO.....	1	-	-	1
HELECHOSA.....	1	-	-	1
HERRERA DEL DUQUE.....	1	-	-	1
HIGUERA LA REAL.....	1	-	-	1
HONDARRIBIA.....	1	-	-	1
HOSPITALET DEL LLOBREGAT.....	3	-	☐	3
HUELVA.....	6	-	-	6

Ayuntamientos	Inventario 31-12-2001	Altas 2002	Bajas 2002	Inventario 31-12-2002
HUÉVAR DEL ALJARAFE.....	1	-	-	1
IRÚN.....	5	-	-	5
IRUÑA DE OCA.....	1	-	-	1
JAEN.....	2	-	-	2
JÁVEA.....	1	-	-	1
JEREZ DE LA FRONTERA.....	13	-	-	13
LA CAROLINA.....	1	-	-	1
LA CORUÑA.....	3	-	-	3
LA LAGUNA.....	3	-	-	3
LA PUEBLA DE CAZALLA.....	2	-	-	2
LA PUEBLA DE LOS INFANTES.....	1	-	-	1
LA RINCONADA.....	2	-	-	2
LA RODA DE ANDALUCÍA.....	1	-	-	1
LAGUNA DE DUERO.....	1	-	-	1
LAREDO.....	1	-	-	1
LAS CABEZAS DE SAN JUAN.....	1	-	-	1
LAS NAVAS DEL MARQUÉS.....	1	-	-	1
LAS PALMAS DE GRAN CANARIA.....	6	-	-	6
LAS ROZAS DE MADRID.....	1	-	-	1
LEBRIJA.....	2	-	-	2
LEGANÉS.....	2	-	-	2
LEGAZPI.....	1	-	-	1
LEÓN.....	1	-	-	1
LERIDA.....	5	-	-	5
LOJA.....	2	-	-	2
LORA DEL RÍO.....	2	-	-	2
LORCA.....	3	-	-	3
LOS BARRIOS.....	3	-	-	3
LOS CORRALES.....	1	-	-	1
LOS PALACIOS Y VILLAFRANCA.....	2	-	-	2
LOS REALEJOS.....	1	-	-	1
MADRID.....	11	-	1	10
MAHÓN.....	1	-	-	1
MAIRENA DE ALJARAFE.....	2	-	-	2
MAJADAHONDA.....	1	-	-	1

Ayuntamientos	Inventario 31-12-2001	Altas 2002	Bajas 2002	Inventario 31-12-2002
MALAGA.....	7	-	-	7
MANRESA.....	2	-	-	2
MARBELLA.....	26	-	-	26
MARCHENA.....	3	-	-	3
MATARÓ.....	2	-	-	2
MÉRIDA.....	1	-	-	1
MIERES.....	1	-	-	1
MIJAS.....	3	-	-	3
MOLLET DEL VALLÈS.....	4	-	-	4
MONACHIL.....	1	-	-	1
MONESTERIO.....	1	-	-	1
MONTECUBIO DE LA SERENA.....	2	-	☐	2
MORÓN DE LA FRONTERA.....	1	-	-	1
MOSTOLES.....	3	-	-	3
MOTRIL.....	4	-	-	4
MURCIA.....	4	-	-	4
NIEBLA.....	1	-	-	1
OIARTZUN.....	1	-	☐	1
OLIVARES.....	1	-	-	1
OÑATE.....	4	-	-	4
ORIHUELA.....	2	-	-	2
OSUNA.....	1	-	-	1
OVIEDO.....	1	-	-	1
PALMA DE MALLORCA.....	6	-	-	6
PAMPLONA.....	3	-	-	3
PETRETER.....	1	-	-	1
PILAS.....	1	-	-	1
PINTO.....	1	-	-	1
PLASENZUELA.....	3	-	-	3
PORTUGALETE.....	2	-	-	2
POZUELO DE ALARCÓN.....	1	-	-	1
PRIEGO DE CÓRDOBA.....	2	-	-	2
PUERTO DE LA CRUZ.....	1	-	-	1
PUERTO DE SANTA MARÍA.....	4	-	-	4
PUERTO REAL.....	3	-	-	3

Ayuntamientos	Inventario 31-12-2001	Altas 2002	Bajas 2002	Inventario 31-12-2002
PUNTA UMBRÍA.....	2	-	-	2
REAL DE LA JARA.....	1	-	-	1
REINOSA.....	1	-	-	1
RENERIA.....	-	2	-	2
REUS.....	16	-	-	16
RIAZA.....	1	-	-	1
RINCÓN DE LA VICTORIA.....	2	-	-	2
RONDA.....	2	-	-	2
ROTA.....	1	-	-	1
SABADELL.....	2	-	-	2
SAGUNTO.....	1	-	-	1
SALAMANCA.....	1	-	-	1
SALOBREÑA.....	2	-	-	2
SALVATIERRA.....	1	-	-	1
SAN BARTOLOME DE TIRAJANA.....	2	-	-	2
SAN FERNANDO DE HENARES.....	1	-	-	1
SAN FERNANDO.....	1	-	-	1
SAN SEBASTIAN.....	10	-	-	10
SANLÚCAR DE BARRAMEDA.....	2	-	-	2
SANLÚCAR LA MAYOR.....	1	-	-	1
SANT CUGAT DEL VALLÉS.....	1	-	-	1
SANTA COLOMA DE GRAMENET.....	3	-	-	3
SANTA CRUZ DE TENERIFE.....	4	-	-	4
SANTA POLA.....	1	-	-	1
SANTANDER.....	4	-	-	4
SANTIAGO DE COMPOSTELA.....	4	-	-	4
SANTIPONCE.....	1	-	-	1
SANTOÑA.....	1	-	-	1
SEVILLA.....	7	-	-	7
TARIFA.....	1	-	-	1
TARRAGONA.....	8	-	-	8
TARRASA.....	10	-	-	10
TERUEL.....	1	-	-	1
TOLEDO.....	2	-	-	2
TOLOSA.....	1	-	-	1

Ayuntamientos	Inventario 31-12-2001	Altas 2002	Bajas 2002	Inventario 31-12-2002
TORO.....	1	-	-	1
TORRECABALLEROS.....	1	-	-	1
TORRELODONES.....	1	-	-	1
TORREMOCHA DE JARAMA.....	1	-	-	1
TORREMOLINOS.....	4	1	1	4
TORRES DE LA ALAMEDA.....	2	-	-	2
TRES CANTOS.....	1	-	-	1
UBRIQUE.....	3	-	-	3
URNIETA.....	2	-	-	2
UTRERA.....	1	-	-	1
VALDEMORO.....	2	-	-	2
VALENCIA.....	3	-	-	3
VALLADOLID.....	4	-	-	4
VARIAS ENTIDADES LOCALES DE GUIPUZCOA.....	1	-	-	1
VARIOS AYUNTAMIENTOS DE SEVILLA.....	4	-	-	4
VÉLEZ-MÁLAGA.....	-	2	-	2
VIGO.....	1	-	-	1
VILAFRANCA DEL PENEDES.....	4	-	-	4
VILLABLINO.....	1	-	-	1
VILLAMANRIQUE DE LA CONDESA.....	1	-	-	1
VILLANUEVA DE LA SERENA.....	1	-	-	1
VITORIA.....	5	-	-	5
ZARAGOZA.....	5	1	-	6
ZARAUTZ.....	1	-	-	1
ZUMAIA.....	1	-	-	1
TOTAL.....	595	7	4	598

3.5. Evolución del inventario del Sector Público Empresarial municipal (capitales de provincia)

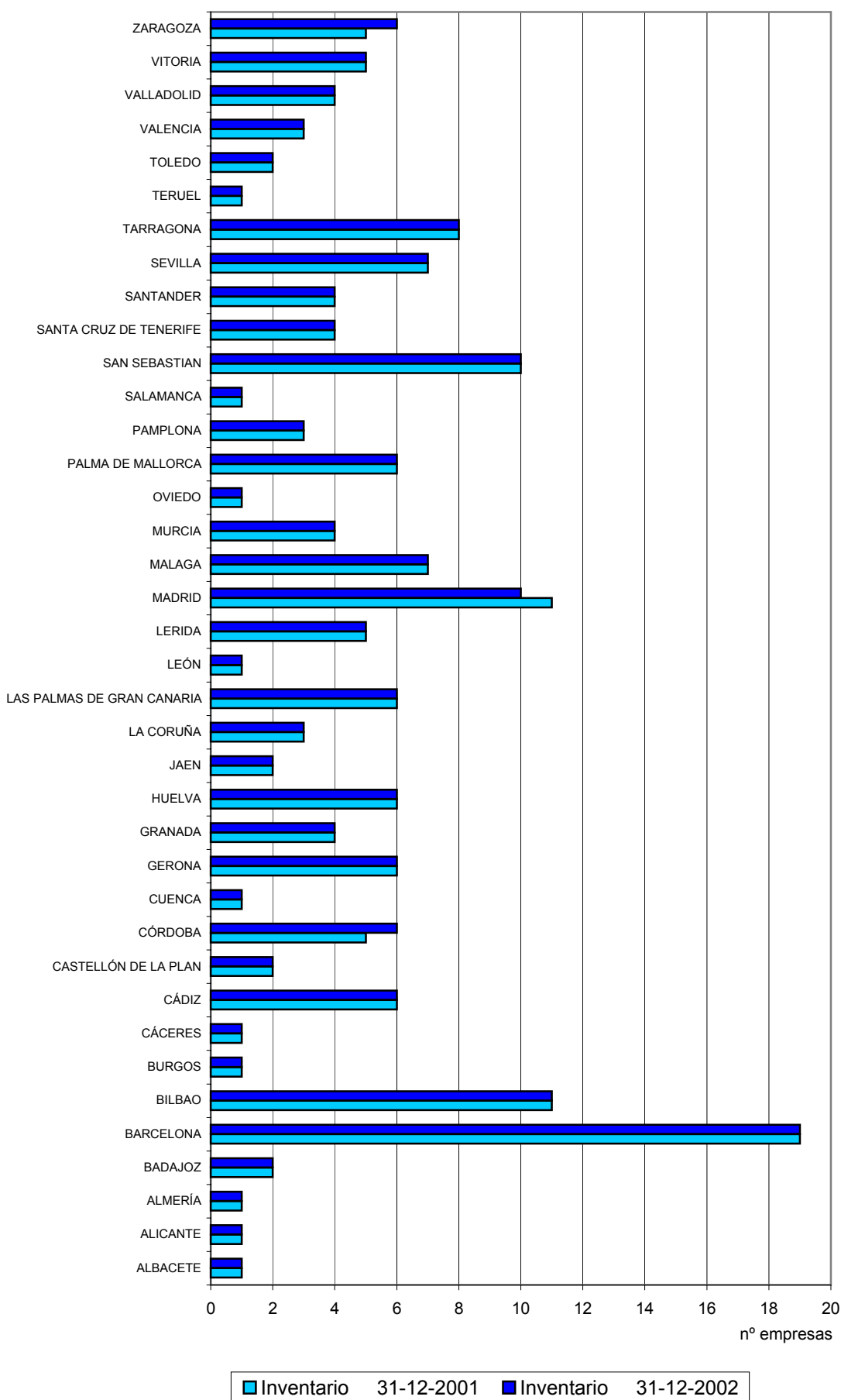

3.6. Evolución del inventario del SPE municipal (municipios con inventario > 2 entidades, excepto capitales de provincia)

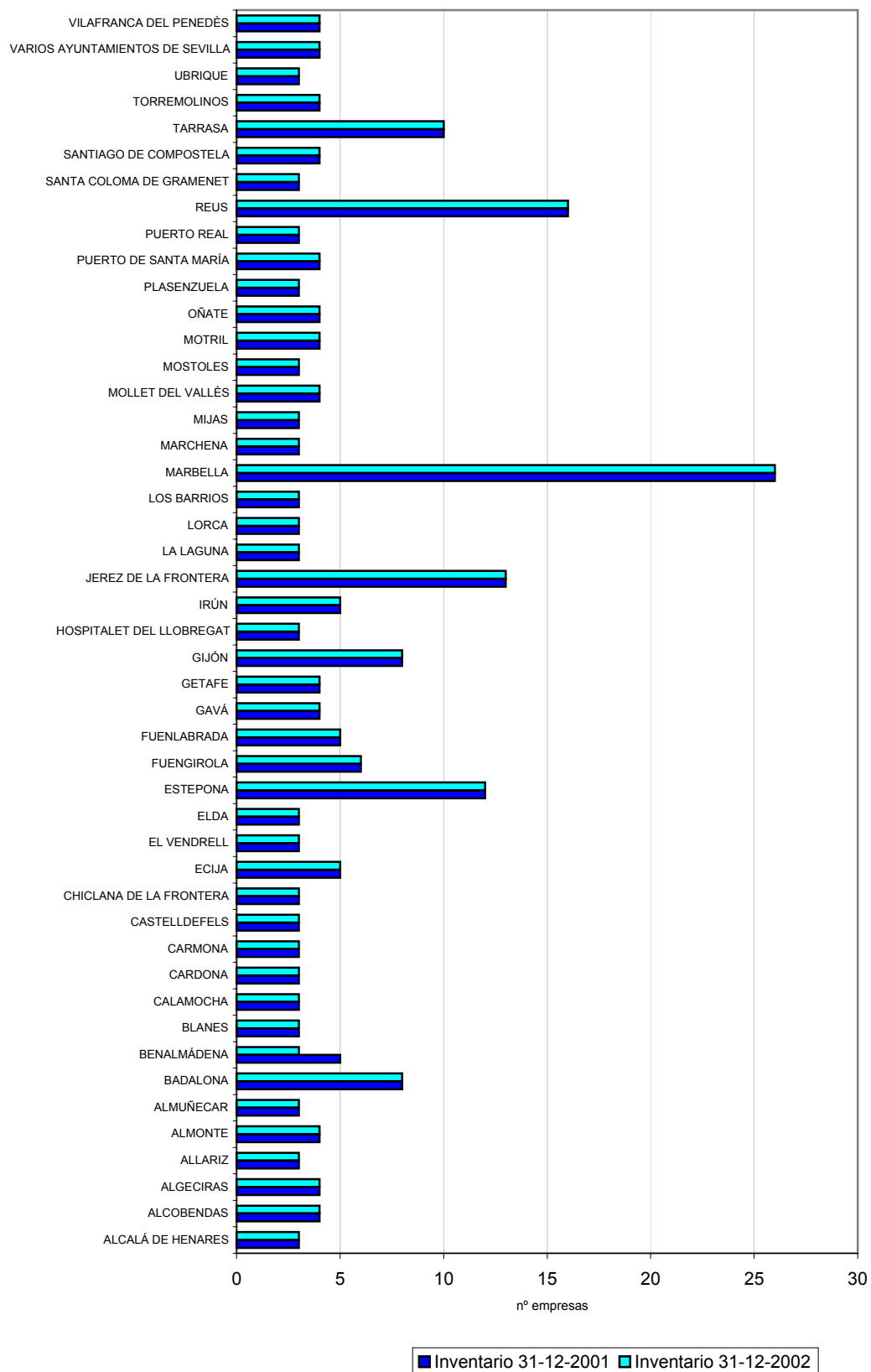

3.7. Altas en el Sector Público Empresarial municipal

AYUNTAMIENTO DE CÓRDOBA

MERCADOS CENTRALES DE ABASTECIMIENTO DE CÓRDOBA, S.A.(8)

AYUNTAMIENTO DE RENTERIA

AGENCIA DE DESARROLLO COMARCAL OARSOALDEA, S.A.

AGENCIA PARA LA RENOVACIÓN URBANA DE LA BAHÍA DE PASAIA BADIA BERRI, S.A.

AYUNTAMIENTO DE TORREMOLINOS

TORREMOLINOS TELEVISIÓN, S.A.

AYUNTAMIENTO DE VÉLEZ-MÁLAGA

EMPRESA MUNICIPAL DE SERVICIOS, VIVIENDA, INFRAESTRUCTURA Y PROMOCIÓN VÉLEZ-MÁLAGA, S.A.

PARQUE TECNOALIMENTARIO DE VÉLEZ-MÁLAGA, S.A.(7)

AYUNTAMIENTO DE ZARAGOZA

ECOCIUDAD VALDESPARTERA ZARAGOZA, S.A.

3.8. Bajas en el Sector Público Empresarial municipal

AYUNTAMIENTO DE BENALMÁDENA

EMABESA

GESTION DE RECURSOS E INGRESOS, S.L.

AYUNTAMIENTO DE MADRID

EMPRESA DE RECAUDACION EJECUTIVA, S.A.

AYUNTAMIENTO DE TORREMOLINOS

FOMENTO Y DIFUSION DE LA CULTURA, S.A.



4. GRADO DE PARTICIPACIÓN

4.1. Grado de participación pública efectiva

Participación efectiva	SPE territorial		SPE estatal		SPE	
	Número de entidades	Porcentaje	Número de entidades	Porcentaje	Número de entidades	Porcentaje
100%	904	72,15	178	62,68	1.082	69,52
<100% y ≥90%	128	10,45	19	6,69	147	9,56
<90% y ≥70%	48	3,83	14	4,93	62	4,03
<70% y ≥60%	39	3,11	13	4,58	52	3,38
<60% y >50%	108	8,62	60	21,13	168	10,93
≤50%	26	2,08	-	-	26	1,69
Total	1.253	100,00	284	100,00	1.537	100,00

4.2. Grado de participación territorial efectiva de las empresas públicas territoriales

Participación efectiva	Ayuntamientos		Entidades Provinciales (*)		Comunidades Autónomas		Total SPE territorial	
	Número de entidades	Porcentaje	Número de entidades	Porcentaje	Número de entidades	Porcentaje	Número de entidades	Porcentaje
100%.....	476	79,60	76	69,73	352	64,23	904	72,15
<100% y ≥90%.....	39	6,52	10	9,35	79	14,42	128	10,45
<90% y ≥70%.....	14	2,34	3	2,80	31	7,04	48	3,83
<70% y ≥60%.....	9	1,51	3	2,80	27	4,93	39	3,11
<60% y >50%.....	58	9,70	12	11,21	38	6,93	108	8,62
≤50%.....	2	0,33	3	2,80	21	3,83	26	2,08
Total	598	100,00	107	100,00	548	100,00	1.253	100,00

(*) Se incluyen Diputaciones Provinciales, Áreas Metropolitanas y Mancomunidades.

4.1. Distribución del grado de participación efectiva en el S.P.E. estatal

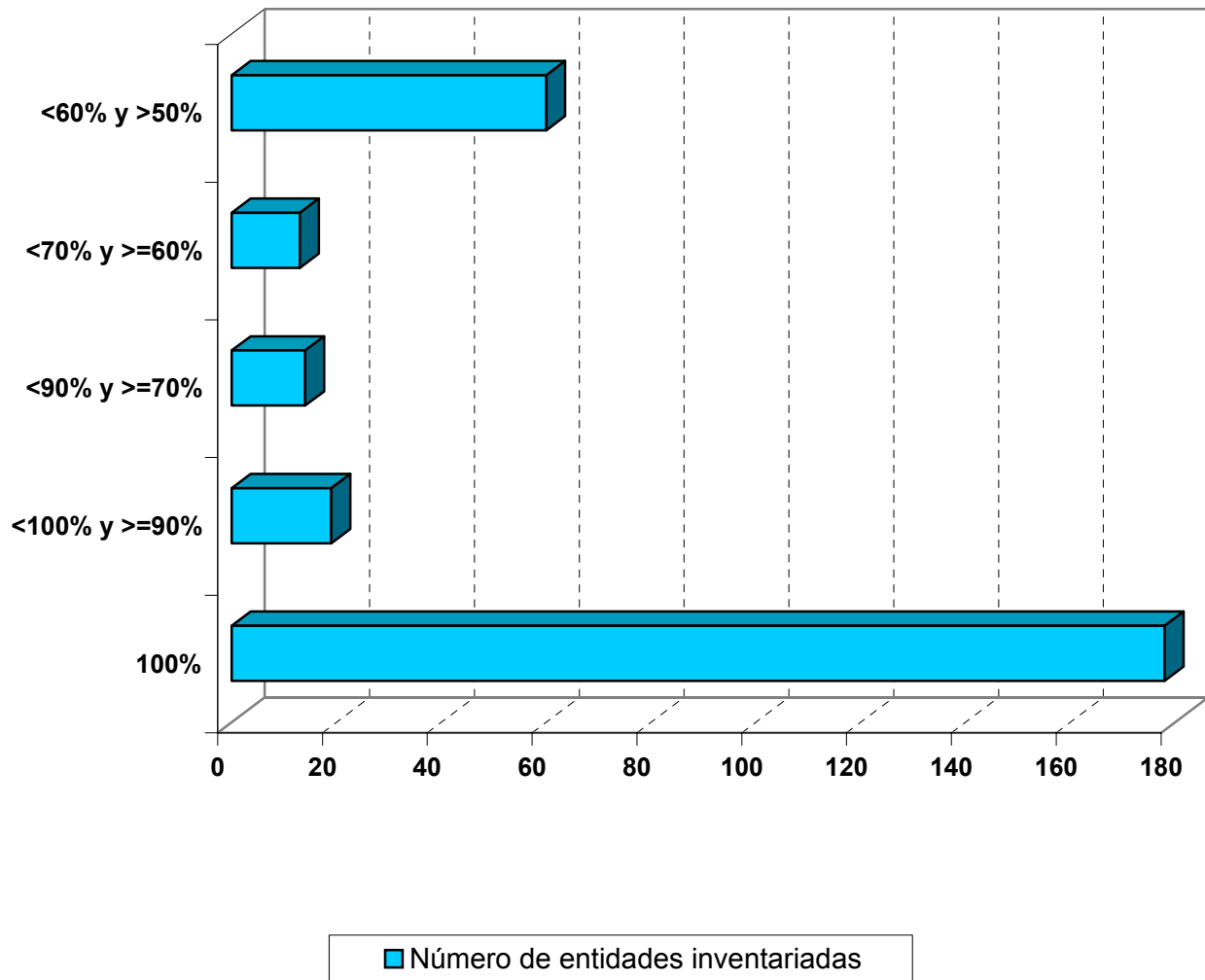

4.1. Distribución del S.P.E. estatal según el grado de participación efectiva

Participación efectiva = 100%

ABRA INDUSTRIAL, S.A.

ACENOR, S.A.

AENA DESARROLLO INTERNACIONAL, S.A.

AEROPUERTOS ESPAÑOLES Y NAVEGACION AEREA

AGENCIA EFE, S.A.

AGRUMINSA, S.A.

AGUAS DE LA CUENCA DEL EBRO, S.A.

AGUAS DE LA CUENCA DEL GUADALQUIVIR, S.A.

AGUAS DE LA CUENCA DEL NORTE, S.A.

AGUAS DE LA CUENCA DEL SEGURA, S.A.

AGUAS DE LA CUENCA DEL SUR, S.A.

AGUAS DE LA CUENCA DEL TAJO, S.A.

AGUAS DEL DUERO, S.A.

AGUAS DEL JÚCAR, S.A., SOCIEDAD UNIPERSONAL

AHV-ENSIDESA CAPITAL, S.A.

ALCOHOLES NUÑEZ, S.L.

ALIMENTOS Y ACEITES, S.A.

ALTOS HORNOS DE VIZCAYA, S.A.

ALTOS HORNOS DEL MEDITERRANEO, S.A.

APARCAMIENTO ZONA FRANCA S.L.

APARCAMIENTOS SUBTERRANEOS DE VIGO, S.L.

APROTEC, S.A.

ASTILLEROS ESPAÑOLES, S.A. (EN LIQUIDACIÓN)

AUTOESTRADAS DE GALICIA, AUTOPISTAS DE GALICIA, CONCESIONARIA DE LA XUNTA DE GALICIA, S.A.

AUTOPISTA CONCESIONARIA ASTUR-LEONESA, S.A.

AUTOPISTAS DEL ATLANTICO CONCESIONARIA ESPAÑOLA, S.A.

AUTORIDAD PORTUARIA DE ALICANTE

AUTORIDAD PORTUARIA DE ALMERIA-MOTRIL

AUTORIDAD PORTUARIA DE AVILES

AUTORIDAD PORTUARIA DE BAHIA DE CADIZ

AUTORIDAD PORTUARIA DE BALEARES

AUTORIDAD PORTUARIA DE BARCELONA

AUTORIDAD PORTUARIA DE BILBAO

AUTORIDAD PORTUARIA DE CARTAGENA

AUTORIDAD PORTUARIA DE CASTELLON

AUTORIDAD PORTUARIA DE CEUTA

AUTORIDAD PORTUARIA DE FERROL-SAN CIPRIAN

AUTORIDAD PORTUARIA DE GIJON

AUTORIDAD PORTUARIA DE HUELVA

AUTORIDAD PORTUARIA DE LA BAHIA DE ALGECIRAS

AUTORIDAD PORTUARIA DE LA CORUÑA

AUTORIDAD PORTUARIA DE LAS PALMAS

AUTORIDAD PORTUARIA DE MALAGA

AUTORIDAD PORTUARIA DE MARIN Y RIA DE PONTEVEDRA

AUTORIDAD PORTUARIA DE MELILLA

AUTORIDAD PORTUARIA DE PASAJES

AUTORIDAD PORTUARIA DE SANTA CRUZ DE TENERIFE

AUTORIDAD PORTUARIA DE SANTANDER

AUTORIDAD PORTUARIA DE SEVILLA

AUTORIDAD PORTUARIA DE TARRAGONA

AUTORIDAD PORTUARIA DE VALENCIA

AUTORIDAD PORTUARIA DE VIGO

AUTORIDAD PORTUARIA DE VILLAGARCIA DE AROSA

AXIS PARTICIPACIONES EMPRESARIALES, SGEGR, S.A.

BABCOCK WILCOX ESPAÑOLA, S.A.

CENTRAL INTERCAMBIO MERCANCIAS DE VIGO, S.A.

CENTRO MINERO DE PENOUTA, S.A.

CENTRO PARA EL DESARROLLO TECNOLOGICO INDUSTRIAL

CENTRO TECNOLOGICO DEL SECTOR NAVAL, S.A.

CENTROS LOGISTICOS AEROPORTUARIOS, S.A.

CLÍNICA CASTELLÓ, S.A.

COFIVACASA, S.A.

COIN ASESORES, S.A.

COLONIZACION Y TRANSFORMACION AGRARIA, S.A.

COMERCIAL DEL FERROCARRIL, S.A.

COMPAÑIA DE LOS FERROCARRILES DE MADRID A ZARAGOZA Y ALICANTE, S.A. (EN LIQUIDACION)

COMPAÑIA DEL FERROCARRIL CENTRAL DE ARAGON, S.A. EN LIQUIDACION

COMPAÑIA GENERAL ESPAÑOLA DE AFRICA

CONSORCIO DE COMPENSACION DE SEGUROS

CONSORCIO DE LA ZONA FRANCA DE CÁDIZ

CONSORCIO DE LA ZONA FRANCA DE GRAN CANARIA

CONSORCIO DE LA ZONA FRANCA DE VIGO

CORREO HÍBRIDO, S.A.

CORREOS TELECOM, S.A.

DECYPAR, S.A.

DESGASIFICACION Y LIMPIEZA DE TANQUES, S.A.

EFE NEWS SERVICES, INC.

EFEGESTION, S.A.

EMPRESA DE TRANSFORMACION AGRARIA, S.A.

EMPRESA DE TRANSFORMAÇÕES AGRARIAS, S.A.

EMPRESA NACIONAL ADARO, S.A.

EMPRESA NACIONAL DE AUTOPISTAS, S.A.

EMPRESA NACIONAL DE INNOVACION, S.A.

EMPRESA NACIONAL DE RESIDUOS RADIATIVOS, S.A.

EMPRESA NACIONAL SIDERURGICA, S.A.

EMPRESA PARA LA GESTION DE RESIDUOS INDUSTRIALES, S.A.

ENAJENACION DE MATERIALES FERROVIARIOS, S.A.

ENTE PUBLICO DE RADIOTELEVISION ESPAÑOLA

ENTIDAD PÚBLICA EMPRESARIAL RED.ES

ENTIDAD PUBLICA EMPRESARIAL SOCIEDAD ESTATAL DE SALVAMENTO Y SEGURIDAD MARITIMA

ENUSA INDUSTRIAS AVANZADAS, S.A.

ENUSEGUR, S.A.

EQUIPAMIENTO DE ESPACIOS Y ESTACIONES, S.A.

EQUIPOS NUCLEARES, S.A.

EQUIPOS TERMOMETÁLICOS, S.A.

ESCUELA OFICIAL DE TURISMO

EXPASA AGRICULTURA Y GANADERÍA, S.A.

FABRICA NACIONAL DE MONEDA Y TIMBRE-REAL CASA DE LA MONEDA

FERROCARRILES DE VIA ESTRECHA

FONDICO FONDO DE CAPITAL RIESGO

FONDO EURO-ICO, FONDO DE CAPITAL RIESGO

GERENCIA DEL SECTOR DE LA CONSTRUCCIÓN NAVAL

GERENCIA URBANISTICA PORT-2000

GESTOR DE INFRAESTRUCTURAS FERROVIARIAS

GRANITOS DE BARCARROTA S.A (EN LIQUIDACION)

GRUAS Y UTILLAJES, S.A.

HIDROGUADIANA, S.A.

HULLERAS DEL NORTE S.A.

INDUSTRIAS MECANICAS DEL NOROESTE, S.A.

INFOINVEST, S.A.

INFRAESTRUCTURAS DEL TRASVASE, S.A.

INFRAESTRUCTURAS Y EQUIPAMIENTOS HISPALENSES, S.A.

INGENIERIA DE SISTEMAS PARA LA DEFENSA DE ESPAÑA, S.A.

INGENIERIA Y ECONOMIA DEL TRANSPORTE, S.A.

INGENIERIA Y SERVICIOS AEROESPACIALES, S.A.

INGRUINSA, S.A.

INI FINANCE B.V.

INIEXPORT, S.A.

INMOBILIARIA DE LA ZONA FRANCA DE CÁDIZ S.L.

INMOBILIARIA DE PROMOCIONES Y ARRIENDOS, S.A.

INSTITUTO DE CREDITO OFICIAL

INSTITUTO PARA LA DIVERSIFICACION Y AHORRO DE LA ENERGIA

IZAR CONSTRUCCIONES NAVALES, S.A.

JUNTA MIXTA SANTA ANA

LA ALMORAIMA, S.A.

LOTERIAS Y APUESTAS DEL ESTADO

MERCADOS CENTRALES DE ABASTECIMIENTO DE ALGECIRAS, S.A.

MERCADOS CENTRALES DE ABASTECIMIENTO, S.A.

MINAS DE ALMADEN Y ARRAYANES, S.A.

NAVIERA CASTELLANA, S.A.

OLYMPIC MOLL, S.A.

PARADORES DE TURISMO DE ESPAÑA, S.A.

PARQUE COMERCIAL LAS SALINAS, S.A.

PARQUE EMPRESARIAL PRINCIPADO DE ASTURIAS, S.L.

PRERREDUCIDOS INTEGRADOS DEL SUROESTE DE ESPAÑA, S.A.

PRODUCCION Y TECNOLOGIA DE PREFABRICADOS A.E.I.E.

PROGRAMAS Y EXPLOTACIONES DE RADIODIFUSION, S.A.

PUERTOS DEL ESTADO

RADIO NACIONAL DE ESPAÑA, S.A.

RED IBEROAMERICANA DE LOGÍSTICA Y COMERCIO, S.A.

RED NACIONAL DE FERROCARRILES ESPAÑOLES

REMOLCADORES DEL NOROESTE, S.A.

REMOLQUES MARITIMOS, S.A.

RUMASA, S.A.

S. E. P. E.S. ENTIDAD PUBLICA EMPRESARIAL DE SUELO

SADIM INVERSIONES, S.A.

SANIDAD ANIMAL Y SERVICIOS GANADEROS, S.A.

SDAD. ESTATAL PARA LA EJECUCION DE PROGRAMAS Y ACTUACIONES CONMEMORATIVAS DEL V CENTENARIO DEL
DESCUBRIMIENTO DE AMERICA SA (EN LIQUIDACION)

SEPI DESARROLLO EMPRESARIAL, S.A.

SOCIEDAD ANONIMA DE TECNOLOGIA NAVAL

SOCIEDAD ANONIMA ESTATAL DE CAUCION AGRARIA

SOCIEDAD ASTURIANA DE DIVERSIFICACIÓN MINERA, S.A.

SOCIEDAD DE INFRAESTRUCTURAS Y EQUIPAMIENTOS PENITENCIARIOS, S.A.

SOCIEDAD ESPAÑOLA DE ESTUDIOS PARA LA COMUNICACION FIJA A TRAVES DEL ESTRECHO DE GIBRALTAR, S.A.

SOCIEDAD ESTATAL CANAL DE SEGARRA GARRIGUES, S.A

SOCIEDAD ESTATAL CORREOS Y TELEGRAFOS, S.A.

SOCIEDAD ESTATAL DE CONMEMORACIONES CULTURALES, S.A.

SOCIEDAD ESTATAL DE ESTIBA Y DESESTIBA DEL PUERTO LA ESTACA DE EL HIERRO, S.A.

SOCIEDAD ESTATAL DE GESTION DE ACTIVOS, S.A.

SOCIEDAD ESTATAL DE GESTIÓN DE LA INFORMACIÓN TURÍSTICA, S.A.

SOCIEDAD ESTATAL DE GESTION INMOBILIARIA DE PATRIMONIO, S.A.

SOCIEDAD ESTATAL DE INFRAESTRUCTURAS AGRARIAS DE LA MESETA SUR, S.A.

SOCIEDAD ESTATAL DE INFRAESTRUCTURAS AGRARIAS DEL NORDESTE, S.A.

SOCIEDAD ESTATAL DE INFRAESTRUCTURAS AGRARIAS DEL NORTE, S.A.

SOCIEDAD ESTATAL DE INFRAESTRUCTURAS AGRARIAS DEL SUR Y ESTE, S.A.

SOCIEDAD ESTATAL DE PARTICIPACIONES INDUSTRIALES

SOCIEDAD ESTATAL PARA EL DESARROLLO DEL DISEÑO Y LA INNOVACION, S.A.

SOCIEDAD ESTATAL PARA EXPOSICIONES INTERNACIONALES, S.A.

SOCIEDAD ESTATAL PARA LA ACCIÓN CULTURAL EN EL EXTERIOR, S.A.

SOCIEDAD GENERAL DE LA BAHÍA DE CÁDIZ, S.A.

SOCIEDAD PARA LAS ENSEÑANZAS AERONAUTICAS CIVILES, S.A.

TECNOLOGIA E INVESTIGACION FERROVIARIA, S.A.

TECNOLOGIA Y GESTION DE LA INNOVACION, S.A.

TECNOLOGIA, ARQUITECTURA Y SISTEMAS, S.A.

TECNOLOGIAS Y SERVICIOS AGRARIOS, S.A.

TELEVISION ESPAÑOLA, S.A.

VIÑEDOS ESPAÑOLES, S.L.

WESER ENGINEERING GMBH

Participación efectiva < 100% y >= 90%

AGENCIA SCHEMBRI, S.A.

ALUFRANCE SERVICE, S.A.

BABCOCK VALVULAS Y PIPING, S.A

COMPAÑIA ESPAÑOLA DE REAFIANZAMIENTO, S.A.

COMPAÑIA TRASMEDITERRANEA, S.A.

GESMUSINI CARTERAS, SOCIEDAD GESTORA DE CARTERAS, S.A.

GESMUSINI, S.G.I.I.C., S.A. - SOCIEDAD UNIPERSONAL

INDUSTRIAL RE, S.A.

INISAS, CIA. DE SEGUROS Y REASEGUROS, S.A.

MERCADOS CENTRALES DE ABASTECIMIENTO DE BADAJOZ, S.A.

MUSINI VIDA, S.A. DE SEGUROS Y REASEGUROS

MUSINI, S. A. DE SEGUROS Y REASEGUROS

NAVIERA MALLORQUINA, S.A.

SERVICIOS DOCUMENTALES DE ANDALUCIA, S.L.

SERVIFINANZAS, S.A.

SHS CERAMICAS, S.A.

SOCIEDAD ESTATAL CANAL DE NAVARRA S.A.

SOCIEDAD ESTATAL DE ESTIBA Y DESESTIBA DEL PUERTO DE SAN SEBASTIAN DE LA GOMERA, S.A.

VALENCIA PLATAFORMA INTERMODAL Y LOGISTICA, S.A.

Participación efectiva < 90 y >=70%

ASESORES TURISTICOS DEL ESTRECHO

CHRONOEXPRES, S.A.

COMPANÍA ESPAÑOLA DE TABACO EN RAMA, S.A.

DEPURADORA DEL BAIX LLOBREGAT, S.A.

EUROPEAN BULK HANDLING INSTALLATION, S.A.

EXPANSION EXTERIOR, S.A.

EXPRESS TRUCK, S.A.

GESTIONES URBANISTICAS DE LA RIOJA, S.A.

IDAE-TRADEMA BETANZOS, A.I.E.

INTERBOLSA, S.A.

MERCADOS CENTRALES DE ABASTECIMIENTO DE MALAGA, S.A.

PUERTO SECO DE MADRID, S.A.

SERVEI MANCOMUNAT DE PREVENCIÓ DEL PORT DE TARRAGONA, S.A.

VIGO ACTIVO SOCIEDAD DE CAPITAL RIESGO, S.A.

Participación efectiva < 70 y >= 60%

CASTILLA COURIER, S.A.

CENTRO INTERMODAL DE LOGISTICA, S.A.

COMPANÍA ESPAÑOLA DE FINANCIACION DEL DESARROLLO COFIDES, S.A.

CONSORCIO RIO SAN PEDRO

CORPORACIÓN INTEGRAL DE TRANSPORTES SERVIPACK, S.A.

ENWESA OPERACIONES, S.A.

SISTEMAS TECNICOS DE LOTERIAS DEL ESTADO, S.A.

SOCIEDAD ANONIMA DE PROMOCION Y EQUIPAMIENTO DE SUELO DE ALMANSA

SOCIEDAD ESTATAL DE ESTIBA Y DESESTIBA DEL PUERTO DE PALMA DE MALLORCA, S.A.

SOCIEDAD PARA EL DESARROLLO INDUSTRIAL DE ANDALUCIA, S.A.

SOCIEDAD PARA EL DESARROLLO INDUSTRIAL DE EXTREMADURA, S.A.

TECONMA, S.A.

WORLD TRADE CENTER BARCELONA, S.A.

Participación efectiva < 60 y > 50%

A.I.E. PRIMER CONGRESO INTERNACIONAL DE ESTIBA

AGENCIA CENTROAMERICANA DE NOTICIAS, S.A.

BARCELONA HOLDING OLIMPICO, S.A.

CIREX, S.A.

COMPAÑIA ESPAÑOLA DE SEGUROS DE CREDITO A LA EXPORTACION, S.A.

DEFEX, S.A.

DEFOBACK, S.L.

EFEAGRO, S.A.

EQUISOL, S.A.

GESTION DEL SUELO DE ENSIDESA, S.A.

IONMED ESTERILIZACION, S.A.

MERCADOS CENTRALES DE ABASTECIMIENTO DE ASTURIAS, S.A.

MERCADOS CENTRALES DE ABASTECIMIENTO DE LAS PALMAS, S.A.

MOLYPHARMA, S.A.

NISA HOL, S.A.

OPERADORA DE LOS LAGOS, S.A.

POLIGONO INDUSTRIAL DE GRANADILLA, PARQUE TECNOLOGICO DE TENERIFE

PORTEL SERVICIOS TELEMATICOS, S.A.

REDALSA, S.A.

REICASTRO, S.A.

S.A. DE PROMOCION Y EQUIPAMIENTO DE SUELO DE VILLARROBLEDO

SAES CAPITAL, S.A.

SOCIEDAD ESTATAL DE ESTIBA Y DESESTIBA DEL PUERTO DE ALCUDIA, S.A.

SOCIEDAD ESTATAL DE ESTIBA Y DESESTIBA DEL PUERTO DE ALGECIRAS-LA LINEA, S.A.

SOCIEDAD ESTATAL DE ESTIBA Y DESESTIBA DEL PUERTO DE ALICANTE, S.A.

SOCIEDAD ESTATAL DE ESTIBA Y DESESTIBA DEL PUERTO DE ALMERIA, S.A.

SOCIEDAD ESTATAL DE ESTIBA Y DESESTIBA DEL PUERTO DE ARRECIFE DE LANZAROTE, S.A.

SOCIEDAD ESTATAL DE ESTIBA Y DESESTIBA DEL PUERTO DE AVILES, S.A.

SOCIEDAD ESTATAL DE ESTIBA Y DESESTIBA DEL PUERTO DE BARCELONA, S.A.

SOCIEDAD ESTATAL DE ESTIBA Y DESESTIBA DEL PUERTO DE BILBAO, S.A.

SOCIEDAD ESTATAL DE ESTIBA Y DESESTIBA DEL PUERTO DE CARTAGENA, S.A.

SOCIEDAD ESTATAL DE ESTIBA Y DESESTIBA DEL PUERTO DE CASTELLON, S.A.

SOCIEDAD ESTATAL DE ESTIBA Y DESESTIBA DEL PUERTO DE CEUTA, S.A.

SOCIEDAD ESTATAL DE ESTIBA Y DESESTIBA DEL PUERTO DE FERROL, S.A.

SOCIEDAD ESTATAL DE ESTIBA Y DESESTIBA DEL PUERTO DE GANDIA, S.A.

SOCIEDAD ESTATAL DE ESTIBA Y DESESTIBA DEL PUERTO DE GIJON, S.A.

SOCIEDAD ESTATAL DE ESTIBA Y DESESTIBA DEL PUERTO DE HUELVA, S.A.

SOCIEDAD ESTATAL DE ESTIBA Y DESESTIBA DEL PUERTO DE IBIZA, S.A.

SOCIEDAD ESTATAL DE ESTIBA Y DESESTIBA DEL PUERTO DE LA BAHIA DE CADIZ, S.A.

SOCIEDAD ESTATAL DE ESTIBA Y DESESTIBA DEL PUERTO DE LA CORUÑA, S.A.

SOCIEDAD ESTATAL DE ESTIBA Y DESESTIBA DEL PUERTO DE LA LUZ Y LAS PALMAS, S.A.

SOCIEDAD ESTATAL DE ESTIBA Y DESESTIBA DEL PUERTO DE MAHON, S.A.

SOCIEDAD ESTATAL DE ESTIBA Y DESESTIBA DEL PUERTO DE MALAGA, S.A.

SOCIEDAD ESTATAL DE ESTIBA Y DESESTIBA DEL PUERTO DE MARIN, S.A.

SOCIEDAD ESTATAL DE ESTIBA Y DESESTIBA DEL PUERTO DE MELILLA, S.A.

SOCIEDAD ESTATAL DE ESTIBA Y DESESTIBA DEL PUERTO DE MOTRIL, S.A.

SOCIEDAD ESTATAL DE ESTIBA Y DESESTIBA DEL PUERTO DE PASAJES, S.A.

SOCIEDAD ESTATAL DE ESTIBA Y DESESTIBA DEL PUERTO DE SAGUNTO, S.A.

SOCIEDAD ESTATAL DE ESTIBA Y DESESTIBA DEL PUERTO DE SANTA CRUZ DE LA PALMA, S.A.

SOCIEDAD ESTATAL DE ESTIBA Y DESESTIBA DEL PUERTO DE SANTA CRUZ DE TENERIFE, S.A.

SOCIEDAD ESTATAL DE ESTIBA Y DESESTIBA DEL PUERTO DE SANTANDER, S.A.

SOCIEDAD ESTATAL DE ESTIBA Y DESESTIBA DEL PUERTO DE SEVILLA, S.A.

SOCIEDAD ESTATAL DE ESTIBA Y DESESTIBA DEL PUERTO DE TARRAGONA, S.A.

SOCIEDAD ESTATAL DE ESTIBA Y DESESTIBA DEL PUERTO DE VALENCIA, S.A.

SOCIEDAD ESTATAL DE ESTIBA Y DESESTIBA DEL PUERTO DE VIGO S.A.

SOCIEDAD ESTATAL DE ESTIBA Y DESESTIBA DEL PUERTO DE VILLAGARCIA DE AROSA, S.A.

SOCIEDAD ESTATAL DE ESTIBA Y DESESTIBA DEL PUERTO DEL ROSARIO DE FUERTEVENTURA, S.A.

SOCIEDAD PARA EL DESARROLLO INDUSTRIAL DE ARAGON, S.A.

SOCIEDAD PARA EL DESARROLLO INDUSTRIAL DE CASTILLA-LA MANCHA, S.A.

SUELO INDUSTRIAL DE GALICIA, S.A.

4.2. Distribución del grado de participación efectiva en el S.P.E. autonómico

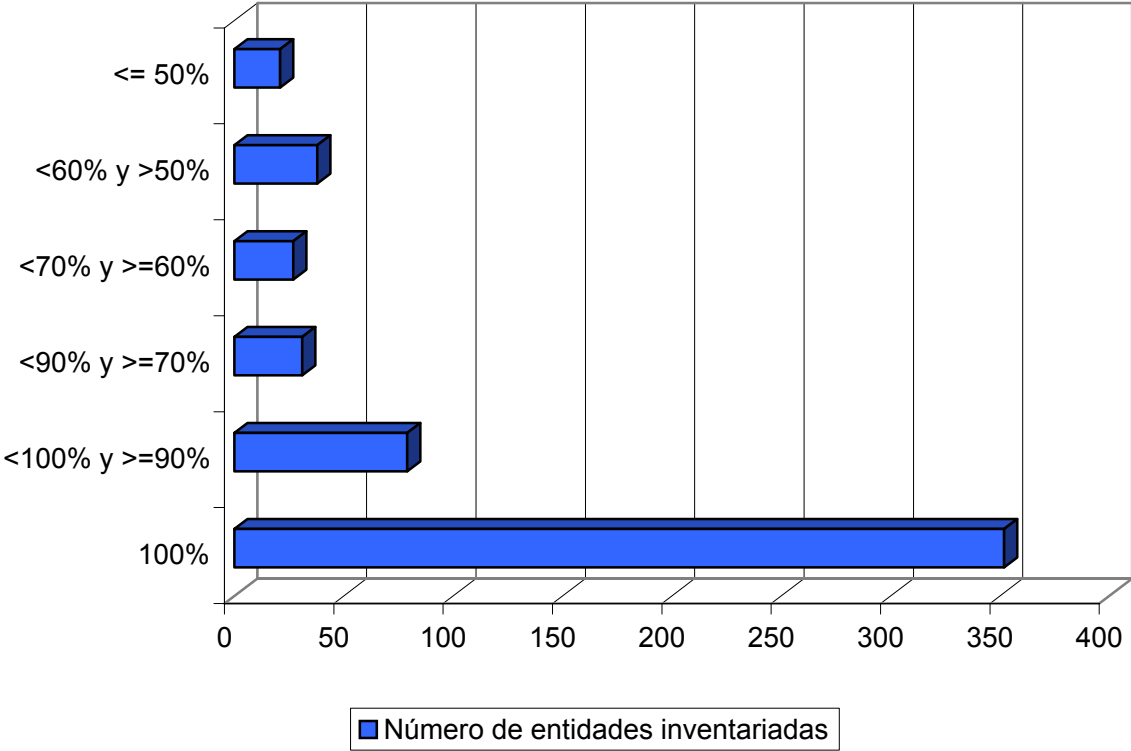

4.2. Distribución del S.P.E. autonómico según el grado de participación efectiva

participación efectiva = 100

JUNTA DE ANDALUCÍA

ALFOMBRAS LA ALPUJARREÑA, S.A. (EN LIQUIDACIÓN)

CANAL SUR RADIO, S.A.

CANAL SUR TELEVISION, S.A.

CENTRO DE EMPRESAS PABELLON DE ITALIA

CENTRO DE INNOVACIÓN Y TRANSFERENCIA DE TECNOLOGÍA DE ANDALUCIA, S.A.U.

CENTRO DE TRANSPORTES DE MERCANCIAS, S.A.

CENTRO DE TURISMO DE INTERIOR DE ANDALUCIA, S.A.U.

EMPRESA PUBLICA DE GESTION MEDIAMBIENTAL, S.A.

EMPRESA PUBLICA DE DEPORTE ANDALUZ, S.A.

EMPRESA PUBLICA DE EMERGENCIAS SANITARIAS

EMPRESA PUBLICA DE GESTION DE INSTALACIONES Y TURISMO JUVENIL, S.A.

EMPRESA PUBLICA DE GESTION DE PROGRAMAS CULTURALES

EMPRESA PUBLICA DE LA RADIO Y TELEVISION DE ANDALUCIA

EMPRESA PUBLICA DE PUERTOS DE ANDALUCIA

EMPRESA PUBLICA DE SUELO DE ANDALUCIA

EMPRESA PÚBLICA HOSPITAL ALTO GUADALQUIVIR

EMPRESA PUBLICA HOSPITAL DE LA COSTA DEL SOL

EMPRESA PUBLICA HOSPITAL DE PONIENTE DE ALMERIA

EMPRESA PUBLICA PARA EL DESARROLLO AGRARIO Y PESQUERO DE ANDALUCIA, S.A.

ESCUELA ANDALUZA DE SALUD PUBLICA, S.A.

EUROGATE SERVICIOS LOGISTICOS, S.A.

FOMENTO EMPRESARIAL, S.A.(EN LIQUIDACION)

GESTION DE INFRAESTRUCTURAS DE ANDALUCIA, S.A.

HERMANOS MOLINA, S.A. (EN LIQUIDACIÓN)

INFRAESTRUCTURAS TURÍSTICAS DE ANDALUCIA, S.A.U.

INSTITUO ANDALUZ DE FINANZAS

INSTITUTO DE FOMENTO DE ANDALUCIA

METRO DE SEVILLA ,S.A.(1)

ORQUESTA DE SEVILLA, S.A.(1)

PARQUE TECNOLOGICO DE ANDALUCIA, S.A. (1)

PARQUE TECNOLÓGICO Y AERONÁUTICO DE ANDALUCIA, S.L.

PRODUCTORA ANDALUZA DE PROGRAMAS, S.A (EN LIQUIDACIÓN)

SOCIEDAD ANDALUZA PARA EL DESARROLLO DE LA SOCIEDAD DE LA INFORMACIÓN, S.A.U.

SOCIEDAD ANDALUZA PARA EL DESARROLLO DE LAS TELECOMUNICACIONES, S.A.

SOCIEDAD DE ÚTILES DEL SUR, S.L. (EN LIQUIDACIÓN)

SOCIEDAD PARA EL DESARROLLO ENERGETICO DE ANDALUCIA, S.A.

SOCIEDAD PARA EL DESARROLLO LOGÍSTICO DE ANDALUCIA, S.L.

SOCIEDAD PARA LA PROMOCION Y RECONVERSION ECONOMICA DE ANDALUCIA S.A.

TURISMO ANDALUZ, S.A.

ÚTILES DE ANDALUCIA, S.L.

VERIFICACIONES INDUSTRIALES DE ANDALUCIA, S.A.

DIPUTACIÓN GENERAL DE ARAGÓN

ARAGONESA DE SERVICIOS TELEMÁTICOS

ASISTEL SERVICIO DE INTERPRETACION TELEFONICA, S.A.

CENTRO DRAMÁTICO DE ARAGÓN, S.A.U.

CONSEJO ARAGONÉS DE PERSONAS MAYORES

CONSEJO NACIONAL DE LA JUVENTUD DE ARAGÓN

ESCUELA SUPERIOR DE HOSTELERIA DE ARAGON, S.A.

GESTORA TURISTICA DE SAN JUAN DE LA PEÑA, S.A.

INMUEBLES GTF, S.L.

INSTITUTO ARAGONÉS DE CIENCIAS DE LA SALUD

INSTITUTO ARAGONES DE FOMENTO

INSTITUTO ARAGONÉS DEL AGUA

INSTITUTO TECNOLÓGICO DE ARAGON

PARQUE TECNOLÓGICO WALQA, S.A. (1)

SOCIEDAD DE DESARROLLO DE LA COMUNIDAD DE ALBARRACIN, S.A. (1)

SOCIEDAD DE INFRAESTRUCTURAS RURALES ARAGONESAS, S.A.

SOCIEDAD DE PROMOCIÓN Y GESTIÓN DEL TURISMO ARAGONÉS, S.A.

SUELO Y VIVIENDA DE ARAGÓN, S.L.

PRINCIPADO DE ASTURIAS

CINTURON VERDE DE OVIEDO, S.A. (1) .

CONSORCIO PARA LA GESTION DEL MUSEO ETNOGRAFICO DE GRANDAS DE SALIME

INSPECCION TECNICA DE VEHICULOS DE ASTURIAS, S.A.

PRODUCTORA DE PROGRAMAS DEL PRINCIPADO DE ASTURIAS, S.A.

REAL INSTITUTO DE ESTUDIOS ASTURIANOS

SERVICIO DE SALUD DEL PRINCIPADO DE ASTURIAS

SOCIEDAD DE SERVICIOS DEL PRINCIPADO DE ASTURIAS, S.A.

SOCIEDAD MIXTA CENTRO DE TRANSPORTES DE GIJON, S.A. (1) .

SOCIEDAD REGIONAL DE RECAUDACION DEL PRINCIPADO DE ASTURIAS, S.A. (1) .

VIVIENDAS DEL PRINCIPADO DE ASTURIAS, S.A.

COMUNIDAD AUTÓNOMA DE BALEARES

CONSORCIO CENTRO BALEARES EUROPA

DIVERSITAT 21, S.A.

ENTIDAD DEL TURISMO DE LAS ISLAS BALEARES

FERIAS Y CONGRESOS DE BALEARES S.A.

GESTION SANITARIA DE MALLORCA

INSTITUTO BALEAR DE LA NATURALEZA

INSTITUTO BALEAR DE LA VIVIENDA

INSTITUTO BALEAR DE SANEAMIENTO

INSTITUTO BALEAR DEL AGUA Y LA ENERGIA

INSTITUTO DE BIOLOGIA ANIMAL DE BALEARES, S.A. (1) .

INSTITUTO DE INNOVACION EMPRESARIAL DE LAS ISLAS BALEARES

PARCBIT DESENVOLUPAMENT S.A.

SERVICIOS DE MEJORA AGRARIA, S.A.

SERVICIOS FERROVIARIOS DE MALLORCA

COMUNIDAD DE CANARIAS

CANARIAS CONGRESS BUREAU, MASPALOMAS G.C., S.A. (1) .

CANARIAS CONGRESS, BUREAU, TENERIFE SUR, S.A. (1)

CONSEJO ECONOMICO Y SOCIAL DE CANARIAS

ENTE PUBLICO RADIOTELEVISION CANARIA

ESCUELA DE SERVICIOS SANITARIOS Y SOCIALES DE CANARIAS

GESTION RECAUDATORIA DE CANARIAS, S.A.

GESTION SANITARIA DE CANARIAS, S.A.

GESTIÓN Y PLANEAMIENTO TERRITORIAL Y MEDIOAMBIENTAL , S.A.

HOTELES ESCUELAS DE CANARIAS, S.A.

INSTITUTO TECNOLOGICO DE CANARIAS, S.A.

MERCADOS EN ORIGEN DE PRODUCTOS AGRARIOS DE CANARIAS, S.A.

PROMOCIONES EXTERIORES CANARIAS, S.A.

PROYECTO MONUMENTAL MONTAÑA TINDAYA, S.A.

SOCIEDAD ANONIMA DE PROMOCION DEL TURISMO NATURALEZA Y OCIO

SOCIEDAD CANARIA DE FOMENTO ECONOMICO, S.A.

SOCIEDAD CANARIA DE LAS ARTES ESCENICAS Y DE LA MUSICA, S.A.

SOFESA SAN ANTONIO, INC

TELEVISION PUBLICA DE CANARIAS, S.A. (UNIPERSONAL)

TRANSPORTES INTERURBANOS DE TENERIFE, S.A.

VIVIENDAS SOCIALES E INFRAESTRUCTURAS DE CANARIAS, S.A.

DIPUTACIÓN REGIONAL DE CANTABRIA

CONSEJO DE LA JUVENTUD DE CANTABRIA

CONSEJO DE LA MUJER DE CANTABRIA

CONSEJO ECONOMICO Y SOCIAL DE CANTABRIA

CONSORCIO FERIA DE MUESTRAS DE CANTABRIA (1)

CONSORCIO MUSEO DE CANTABRIA (1)

EMPRESA DE RESIDUOS DE CANTABRIA, S.A.

GESTION DE VIVIENDAS E INFRAESTRUCTURAS EN CANTABRIA, S.L.

GRAN CASINO DEL SARDINERO, S.A. (1) .

SOCIEDAD REGIONAL CANTABRA DE PROMOCION TURISTICA, S.A.

SOCIEDAD REGIONAL DE TURISMO DE CANTABRIA, S.A.

SOCIEDAD REGIONAL PARA LA GESTION Y PROMOCION DE ACTIVIDADES CULTURALES DEL PALACIO DE FESTIVALES, S.A.

JUNTA DE COMUNIDADES DE CASTILLA-LA MANCHA

DON QUIJOTE DE LA MANCHA 2005, S.A.

GESTION DE INFRAESTRUCTURAS DE CASTILLA LA MANCHA;S.A.

JUNTA DE CASTILLA Y LEÓN

AGENCIA DE DESARROLLO ECONOMICO DE CASTILLA Y LEON

ENTE REGIONAL DE LA ENERGIA DE CASTILLA Y LEON

GESTION DE INFRAESTRUCTURAS DE CASTILLA Y LEÓN, S.A.

PARQUE TECNOLOGICO DE BOECILLO, S.A.

SOCIEDAD DE PROMOCION DEL TURISMO EN CASTILLA-LEON, S.A.

GENERALITAT DE CATALUÑA

ACTIVA 3, I.T. SOLUTIONS AND TECHNOLOGIES, S.L.

ADMINISTRACIO PROMOCIO I GESTIO, S.A.

AGENCIA CATALANA DE L' AIGUA

AGENCIA DáVALUACIO DE TECNOLOGIA MEDICA

AGENCIA DE GESTION DE AYUDAS UNIVERSITARIAS Y DE INVESTIGACIÓN

AGENCIA DE PATROCINI I MECENATGE, S.A.

AIGÜES TER-LLOBREGAT

CATALUNYA RADIO, SERVICIO DE RADIODIFUSION DE LA GENERALITAT, S.A.

CCRTV INTERACTIVA, S.A.

CCRTV SERVEIS GENERALS, S.A.

CENTRE D'ALT RENDIMENT ESPORTIU

CENTRE D'INFORMACIO I DESENVOLUPAMENT EMPRESARIAL

CENTRE D'INICIATIVES PER A LA REINSERCIO

CENTRE INTEGRAL DE MERCADERIES I ACTIVITATS LOGISTIQUES, S.A.

CENTRO DE LA PROPIEDAD FORESTAL

CENTRO DE TELECOMUNICACIONES Y TECNOLOGÍAS DE LA INFORMACIÓN DE LA GENERALITAT DE CATALUÑA

CENTRO DE TRANSFUSION Y BANCO DE TEJIDOS

CENTRO PARA LA EMPRESA Y EL MEDIO AMBIENTE, S.A.

CORPORACIO CATALANA DE RADIO I TELEVISIO

EFICIENCIA ENERGETICA, S.A.

EMPRESA DE PROMOCIO I LOCALITZACIO INDUSTRIAL DE CATALUNYA, S.A.

ENERGETICA D'INSTALLACIONS SANITARIES, S.A.

EQUACAT, S.A.

FERROCARRILS DE LA GENERALITAT DE CATALUNYA

FERROCARRILS DE MUNTANYA DE GRANS PENDENTS, S.A.

FORESTAL CATALANA, S.A

GESTIO D'INFRASTRUCTURES, S.A.

GESTIO DE SERVEIS SANITARIS

GESTIO I PRESTACIO DE SERVEIS DE SALUT

INFRASTRUCTURES FERROVIARIES DE CATALUNYA

INMOBILIARIA CORBERO, S.A.

INSTITUT CATALA D'ENERGIA

INSTITUT D'ASSISTENCIA SANITARIA

INSTITUT D'INVESTIGACIO APLICADA DE L'AUTOMOBIL

INSTITUT DE DIAGNOSTIC PER LA IMATGE

INSTITUT DE RECERCA I TECNOLOGIA AGROALIMENTÀRIES

INSTITUT DE RECERCA ONCOLOGICA

INSTITUTO CARTOGRAFICO DE CATALUÑA

INSTITUTO CATALÁN DE FINANZAS

INSTITUTO CATALÁN DE LAS INDUSTRIAS CULTURALES

INSTITUTO CATALAN DEL SUELO

JUNTA DE RESIDUS

LABORATORI GENERAL D'ASSAIGS I INVESTIGACIONS

MAGATZEM DE CAMPDEVANOL, S.A.

PARQUE SANITARIO PERE VIRGILI

PATRIMONIO LINIA BLANCA, S.A.

PUERTOS DE LA GENERALITAT

REG SISTEMA SEGARRA-GARRIGUES, S.A.

REGS DE CATALUNYA, S.A.

SANEJAMENT ENERGÍA, S.A.

SERVICIO CATALAN DE LA SALUD

SERVICIO METEOROLOGICO DE CATALUÑA

SISTEMES D'EMERGENCIAS MEDIQUES, S.A.

TEATRE NACIONAL DE CATALUNYA, S.A.

TELEVISIO DE CATALUNYA, S.A.

TUNELES Y ACCESOS DE BARCELONA, S.A.(1)

TURISME JUVENIL DE CATALUNYA, S.A.

TVC D'EDICIONS I PUBLICACIONS, S.A.

TVC MULTIMEDIA, S.L.

TVC NETMEDIA AUDIOVISUAL, S.L.

VIATGES DE MUNTANYA, S.A.

JUNTA DE EXTREMADURA

CONSEJO ECONOMICO Y SOCIAL DE EXTREMADURA

PABELLON DE EXTREMADURA EN LA EXPOSICIÓN UNIVERSAL DE SEVILLA DE 1992, S.A.

XUNTA DE GALICIA

ADIANTE 2000, FONDO DE CAPITAL RIESGO

AGENCIA GALLEGA DE DESARROLLO RURAL

CENTRO INFORMÁTICO PARA LA GESTIÓN TRIBUTARIA , ECONÓMICO-FINANCIERA Y CONTABLE

COMPAÑIA DE RADIO-TELEVISION DE GALICIA

CONSEJO ECONOMICO Y SOCIAL DE GALICIA

EMPRESA PUBLICA OBRAS Y SERVICIOS HIDRAULICOS

GALICIA CALIDAD, S.A.

GENÉTICA FONTAO, S.A.

GESTION URBANISTICA DE LA CORUÑA S.A (1)

GESTION URBANISTICA DE LUGO S.A (1)

GESTION URBANISTICA DE ORENSE, S.A. (1)

GESTION URBANISTICA DE PONTEVEDRA, S.A. (1)

INSTITUTO ENERGÉTICO DE GALICIA

INSTITUTO GALLEGO DE MEDICINA TECNICA, S.A.

INSTITUTO GALLEGO DE PROMOCION ECONOMICA

PUERTOS DE GALICIA

RADIOTELEVISION GALICIA S.A

REDES DE TELECOMUNICACIÓN GALLEGAS, S.A.

SOCIEDAD ANONIMA DE GESTION DEL JACOBEO-93

SOCIEDAD ANONIMA PARA EL DESARROLLO COMARCAL DE GALICIA

SOCIEDAD PUBLICA DE INVERSIONES DE GALICIA, S.A.

TELEVISION DE GALICIA S.A

COMUNIDAD DE MADRID

AGENCIA DE FORMACIÓN, INVESTIGACIÓN Y ESTUDIOS SANITARIOS

AGENCIA DE PROTECCION DE DATOS DE MADRID

AGENCIA MADRILEÑA PARA LA TUTELA DE ADULTOS

AGRUPACIÓN DE INTERÉS ECONÓMICO CENTRO SUPERIOR DE INVESTIGACIÓN DEL AUTOMÓVIL Y DE LA SEGURIDAD VIAL

AREAS DE PROMOCION EMPRESARIAL Y GESTION INDUSTRIAL ORGANIZADA, S.A.

ARRENDAMIENTOS Y PROMOCIONES DE LA COMUNIDAD DE MADRID, S.A.

CANAL DE COMUNICACIONES UNIDAS, S.A.

CANAL DE ISABEL II

CIUDAD DEPORTIVA DE LA COMUNIDAD DE MADRID, S.A.

CONSEJO DE LA JUVENTUD

CONSEJO DE LA MUJER DE LA COMUNIDAD DE MADRID

ENTE PUBLICO RADIO TELEVISION MADRID

GESTION Y DESARROLLO DEL MEDIO AMBIENTE DE MADRID, S.A.

INSPECCION TECNICA DE VEHICULOS, S.A.

INSTITUTO DE REALOJAMIENTO E INTEGRACION SOCIAL

INSTITUTO DE SALUD PÚBLICA DE LA COMUNIDAD DE MADRID

INSTITUTO MADRILEÑO DE DESARROLLO

INSTITUTO MADRILEÑO DE LA SALUD

INSTITUTO MADRILEÑO PARA LA FORMACION

INSTITUTO SUPERIOR DE ESTUDIOS DE SEGURIDAD DE LA COMUNIDAD DE MADRID

MADRID EXCELENTE, S.A.

MADRID, INFRAESTRUCTURAS DEL TRANSPORTE

MERCADO PUERTA DE TOLEDO, S.A.

PARQUE CIENTIFICO TECNOLOGICO DE LA UNIVERSIDAD DE ALCALA DE HENARES, S.A.

RADIO AUTONOMIA MADRID, S.A.

SERVICIO MADRILEÑO DE SALUD

TELEVISION AUTONOMIA MADRID, S.A.

TRES CANTOS, S.A

TURMADRID, S.A.

REGIÓN DE MURCIA

CONSEJO DE LA JUVENTUD DE LA REGION DE MURCIA

CONSEJO ECONOMICO Y SOCIAL DE LA REGION DE MURCIA

ENTIDAD REGIONAL DE SANEAMIENTO Y DEPURACIÓN DE AGUAS RESIDUALES DE LA REGIÓN DE MURCIA

INSTITUTO DE FOMENTO DE LA REGION DE MURCIA

ONDA REGIONAL DE MURCIA

REGION DE MURCIA TURISTICA, S.A.

SERVICIO DE SALUD DE LA REGION DE MURCIA

SOCIEDAD MURCIA CULTURAL, S.A.

SOCIEDAD PARA LA PROMOCION TURISTICA DEL NOROESTE, S.A. (1)

COMUNIDAD FORAL DE NAVARRA

AGENCIA NAVARRA DE INNOVACION Y TECNOLOGIA, S.A.

BALUARTE PALACIO DE CONGRESOS Y AUDITORIO DE NAVARRA, S.A.

CENTRO NAVARRO DE AUTOAPRENDIZAJE DE IDIOMAS, S.A.□

GESTION AMBIENTAL-VIVEROS Y REPOBLACIONES DE NAVARRA, S.A.

GESTION DE DEUDAS, S.A.

INSTITUTO DE CALIDAD AGROALIMENTARIA DE NAVARRA, S.A.

INSTITUTO LACTOLOGICO DE LECUMBERRI, S.A. (1)

INSTITUTO TECNICO Y DE GESTION AGRICOLA, S.A.

INSTITUTO TECNICO Y DE GESTION GANADERO, S.A.

NAVARRA DE FINANCIACION Y CONTROL, S.A.

NAVARRA DE GESTIÓN PARA LA ADMINISTRACIÓN, S.A.

NAVARRA DE INFRAESTRUCTURAS LOCALES, S.A.

NAVARRA DE MEDIOAMBIENTE INDUSTRIAL, S.A.

NAVARRA DE SERVICIOS, S.A.

NAVARRA DE SUELO RESIDENCIAL, S.A.

OBRAS PUBLICAS Y TELECOMUNICACIONES DE NAVARRA, S.A.

PLANETARIO DE PAMPLONA, S.A.

POTASAS DE SUBIZA, S.A.

RIEGOS DE NAVARRA, S.A.

TRABAJOS CATASTRALES, S.A.

VIVIENDAS DE NAVARRA, S.A.

COMUNIDAD DE LA RIOJA

AGENCIA DE DESARROLLO ECONOMICO DE LA RIOJA

CONSEJO DE LA JUVENTUD DE LA RIOJA

CONSEJO ECONOMICO Y SOCIAL DE LA RIOJA

INSTITUTO DE LA VIVIENDA DE LA RIOJA, S.A. (1) .

SOCIEDAD ANONIMA DE INFORMATICA DE LA COMUNIDAD AUTONOMA DE LA RIOJA

SOCIEDAD DE DESARROLLO TURISTICO DE LA RIOJA, S.A.

GENERALITAT VALENCIANA

AGENCIA VALENCIANA DE LA ENERGIA

AGENCIA VALENCIANA DEL TURISMO

CIRCUITO DEL MOTOR Y PROMOCION DEPORTIVA, S.A.

CIUDAD DE LAS ARTES Y LAS CIENCIAS, S.A.

CLOCEB, S.A.

COMITE ECONOMICO Y SOCIAL DE LA COMUNIDAD VALENCIANA

CONSTRUCCIONES E INFRAESTRUCTURAS EDUCATIVAS DE LA GENERALITAT VALENCIANA, S.A.

ENTE PUBLICO RADIO TELEVISION VALENCIANA

FERROCARRILES DE LA GENERALITAT VALENCIANA

INSTITUTO DE LA PEQUEÑA Y MEDIANA INDUSTRIA VALENCIANA

INSTITUTO VALENCIANO DE ARTE MODERNO CENTRE JULIO GONZALEZ

INSTITUTO VALENCIANO DE ATENCION A LOS DISCAPACITADOS

INSTITUTO VALENCIANO DE CINEMATOGRAFIA "RICARDO MUÑOZ SUAY"

INSTITUTO VALENCIANO DE FINANZAS

INSTITUTO VALENCIANO DE LA MUSICA

INSTITUTO VALENCIANO DE LA VIVIENDA, S.A.

PROYECTO CULTURAL DE CASTELLON, S.A.

RADIO AUTONOMIA VALENCIANA, S.A.

RECICLATGE DE RESIDUS DE LA ZONA XIV, S.A. (1)

SANEAMIENTO DE AGUAS RESIDUALES DE LA COMUNIDAD VALENCIANA

SEGURIDAD Y PROMOCION INDUSTRIAL VALENCIANA, S.A.

SOCIEDAD DE GESTIÓN DEL APARCAMIENTO DE LA CIUDAD DE LAS ARTES Y DE LAS CIENCIAS, S.L.

SOCIEDAD DE GESTIÓN DEL HEMISFÉRIC DE VALENCIA, S.L.

SOCIEDAD DE GESTIÓN DEL MUSEO DE LAS CIENCIAS PRÍNCIPE FELIPE, S.L.

SOCIEDAD DE GESTIÓN DEL OCEANOGRÁFIC, S.L.

SOCIEDAD DE GESTIÓN DEL PALACIO DE LAS ARTES DE VALENCIA, S.L.

SOCIEDAD PROYECTOS TEMÁTICOS DE LA COMUNIDAD VALENCIANA, S.A.

TEATRES DE LA GENERALITAT VALENCIANA

TELEVISION AUTONOMICA VALENCIANA, S.A.

VAERSA, VALENCIANA DE APROVECHAMIENTO ENERGETICO DE RESIDUOS, S.A.

COMUNIDAD AUTÓNOMA DE EUSKADI

AUTOPISTA DEL VALLE DEL DEBA, S.A. (1) .

BIOARTIGAS, S.A. (1) .

BIOSANMARKOS, S.A. (1) .

BIOSASIETA, S.A. (1)

CENTRAL HIDROELECTRICA DE AÑARBE, S.A. (1)

CENTRAL HIDROELECTRICA DE RENTERIA, S.A. (1) .

CENTRAL HIDROELECTRICA DE SOLOGOEN, S.A. (1) .

CENTRAL HIDROELÉCTRICA SAN PEDRO DE ARAIA,S.A. (1)

CENTRO INTERNACIONAL DE CULTURA CONTEMPORANEA,S.A (1)

CENTRO PARA EL AHORRO Y DESARROLLO ENERGETICO Y MINERO, S.A.

CONSORCIO DE TRANSPORTES DE VIZCAYA (1) .

EGAILAN, S.A.

ENTE VASCO DE LA ENERGIA

EUSKADIKO KIROL PORTUA, S.A.

FERROCARRILES VASCOS, S.A.

INGENIERIA PARA EL METRO DE BILBAO, S.A.

INMOBILIARIA MUSEO DE ARTE MODERNO Y CONTEMPORANEO DE BILBAO, S.L. (1) .

MENDIKOI NEKAZARITZA GARAPENERAKO INSTITUTUA, S.A.

METRO BILBAO, S.A. (1)

MUSEO DE BELLAS ARTES DE BILBAO, S.A. (1)

NATURCORP MULTISERVICIOS, S.A.

NEIKER-INSTITUTO VASCO DE INVESTIGACIÓN Y DESARROLLO AGRARIO, S.A..

ORQUESTA DE EUSKADI, S.A.

QUINCENA MUSICAL DE SAN SEBASTIAN, S.A. (1) .

RADIO TELEVISION VASCA

RADIO VITORIA, S.A.

RADIODIFUSION VASCA, S.A.

SERVICIO VASCO DE SALUD

SOCIEDAD DE APROVECHAMIENTO ENERGETICO BIOGARDELEGUI, S.A. (1)

SOCIEDAD DE CAPITAL DESARROLLO DE EUSKADI, S.A. (1) .

SOCIEDAD DE HIDROCARBUROS DE EUSKADI, S.A.

SOCIEDAD INFORMATICA DEL GOBIERNO VASCO, S.A.

SOCIEDAD PARA LA GESTION DE CENTRALES HIDROELECTRICAS MUNICIPALES, S.A.

SOCIEDAD PUBLICA DE GESTION AMBIENTAL I.H.O.B.E., S.A.

TECNOLOGIA SANITARIA DE EUSKADI, S.A.

TELEVISION VASCA, S.A.

TENEDORA MUSEO DE ARTE MODERNO Y CONTEMPORÁNEO DE BILBAO, S.L. (1) .

ZAZPITURRI, S.A. (1)

ZIURTAPEN ETA ZERBITZU ENPRESA, IZENPE, S.A. (1)

ZUMAIAKO KIROL PORTUA, S.A. (1)

CIUDAD AUTÓNOMA DE CEUTA

AGUAS DE CEUTA EMPRESA MUNICIPAL, S.A.

EMPRESA MUNICIPAL DE LA VIVIENDA DE CEUTA, S.A

PARQUE MARITIMO DEL MEDITERRANEO, S.A.

PUERTA DE AFRICA, S.A.

RADIO TELEVISION DE CEUTA, S.A.

SERVICIOS TRIBUTARIOS DE CEUTA, S.L.

SERVICIOS TURISTICOS CEUTA, S.L.

SOCIEDAD PARA EL FOMENTO Y PROMOCION SOCIOECONOMICA DE CEUTA, S.A.

CIUDAD AUTÓNOMA DE MELILLA

EMPRESA MUNICIPAL DE LA VIVIENDA Y EL SUELO DE MELILLA, S.A.

INFORMACION MUNICIPAL, S.A.

PROYECTO MELILLA, S.A.

V CENTENARIO DE MELILLA, S.A. (SOCIEDAD EN LIQUIDACION)

participación efectiva ≥ 90 y < 100

JUNTA DE ANDALUCÍA

AREA DE SERVICIO DE DESPEÑAPERROS, S.A. (1)□

CETURSA SIERRA NEVADA, S.A. (1)

LINARES FIBRAS INDUSTRIALES, S.A.

PROMONEVADA, S.A. (1)

SANTANA MOTOR ANDALUCIA, S.L.

SANTANA MOTOR, S.A.

SIERRA NEVADA CLUB AGENCIA DE VIAJES, S.A. (1)

DIPUTACIÓN GENERAL DE ARAGÓN

SOCIEDAD INSTRUMENTAL PARA LA PROMOCION DEL COMERCIO ARAGONES, S.A.

COMUNIDAD AUTÓNOMA DE BALEARES

SERVEIS D'INFORMACIÓ TERRITORIAL DE LES ILLLES BALEARS, S.A. (2)

COMUNIDAD DE CANARIAS

CARTOGRAFICA DE CANARIAS, S.A. (1) .

GESTION URBANISTICA DE TENERIFE, S.A. (1) .

GESTUR LAS PALMAS, S.A. (1)

SOCIEDAD ANONIMA DE GESTION DEL POLIGONO DEL ROSARIO (1) .

SOCIEDAD DE AVALES DE CANARIAS, S.G.R. (1)

DIPUTACIÓN REGIONAL DE CANTABRIA

SUELO INDUSTRIAL DE CANTABRIA, S.L.

JUNTA DE CASTILLA Y LEÓN

SOCIEDAD DE GESTION URBANISTICA DE CASTILLA-LEON, S.A.(1)

GENERALITAT DE CATALUÑA

COMERCIAL LA FORJA, S.A.

ENS PER AL CESSAMENT AGRARI, S.L.. (1)

PROMOTORA D'EXPORTACIONS CATALANES, S.A.

JUNTA DE EXTREMADURA

EDIFICACION Y OBRAS PUBLICAS DE EXTREMADURA, S.A.U.

FOMDISA ANDALUCIA, S.A.(EN LIQUIDACION)

FOMDISA, S.A. EN LIQUIDACION

FOMENTO DE JOVENES EMPRENDEDORES EXTREMEÑOS, S.A.U.

FOMENTO DE LA INDUSTRIA DEL TURISMO, OCIO Y TIEMPO LIBRE, S.A.

FOMENTO EXTERIOR DE EXTREMADURA, S.A.

FOMENTO EXTREMEÑO DE INFRAESTRUCTURAS INDUSTRIALES, S.A.U.

FOMENTO EXTREMEÑO DEL MERCADO EXTERIOR, S.A.

GESTION Y ESTUDIOS MINEROS, S.A.U.

GESTION Y EXPLOTACION DE SERVICIOS PUBLICOS EXTREMEÑOS, S.A.

SOCIEDAD DE FOMENTO INDUSTRIAL DE EXTREMADURA, S.A.

URBANIZACIONES DE VIVIENDAS DE EXTREMADURA, S.A.

XUNTA DE GALICIA

CENTRO EUROPEO DE EMPRESAS E INNOVACION DE GALICIA, S.A.

COMUNIDAD DE MADRID

DEPORTE Y MONTAÑA, S.A. (1)

HISPANAGUA, S.A.

VERTEDERO DE INERTES Y RECUPERACIÓN DE NEUMÁTICOS, S.L.

REGIÓN DE MURCIA

INDUSTRIAL ALHAMA, S.A. (1).

COMUNIDAD FORAL DE NAVARRA

CENTRO EUROPEO DE EMPRESAS E INNOVACION DE NAVARRA, S.A.

CIUDAD DEL TRANSPORTE DE PAMPLONA, S.A. (2)

SOCIEDAD DE DESARROLLO EXTERIOR DE NAVARRA, S.L., EN LIQUIDACIÓN

COMUNIDAD DE LA RIOJA

VALDEZCARAY, S.A.

GENERALITAT VALENCIANA

CIUDAD DE LA LUZ, S.A.

INSTITUTO VALENCIANO DE LA EXPORTACION, S.A.

POLVALEN SP.ZO.O.

RECICLATGE DE RESIDUS LA MARINA ALTA, S.A. (1)

RESIDUOS INDUSTRIALES DE LA MADERA Y AFINES, S.A.

COMUNIDAD AUTÓNOMA DE EUSKADI

ABANTO-ZIERBENAKO INDUSTRIALDEA, S.A. (1) .

AIARA ARANEKO INDUSTRIALDEA, S.A. (1) .

BILBAO EXHIBITION CENTRE, S.A (1)

BURTZENA EMPRESA PARKEA, S.A.

CENTRO DE DESARROLLO EMPRESARIAL MARGEN IZQUIERDA, S.A.(1)

CENTRO DE EMPRESAS DE ZAMUDIO, S.A.

CENTRO DE EMPRESAS E INNOVACION DE ALAVA, S.A. (1) .

DEBA BEHEKO INDUSTRIALDEA, S.A. (1)

DEBA GOIENeko INDUSTRIALDEA, S.A. (1)

ELORRIOKO INDUSTRIALDEA, S.A. (1) .

GAS NATURAL DE ALAVA, S.A. (1) .

GERNIKAKO INDUSTRIALDEA, S.A. (1) .

GOIERRI BEHEKO INDUSTRIALDEA,S.A. (1)

HERNANIKO INDUSTRIALDEA, S.A. (1) .

IGORREKO INDUSTRIALDEA, S.A. (1) .

IRUNGO INDUSTRIALDEA, S.A. (1) .

LANBARREN PARKE LOGISTIKOA, S.A. (1)

LAUTADAKO INDUSTRIALDEA, S.A. (1) .

MALLABIako INDUSTRIALDEA, S.A. (1)

MARGEN INDUSTRIAL Y LOGÍSTICA, S.A. (3)

NEKAZAL IKERKETA ETA TEKNOLOGIA, S.A. (1) .

OARSOALDEKO INDUSTRIALDEA, S.A. (1) .

OKAMIKAKO INDUSTRIALDEA, S.A. (1) .

ORDUÑAKO INDUSTRIALDEA, S.A. (1) .

PARQUE TECNOLÓGICO DE ALAVA, S.A. (1) .

PARQUE TECNOLOGICO, S.A. (1) .

SOCIEDAD PARA LA PROMOCION Y RECONVERSION INDUSTRIAL, S.A.

SPRILUR, S.A.

TEKEL, S.A. (EN LIQUIDACIÓN)

URDULIZKO INDUSTRIALDEA, S.A. (1)

UROLA ERDIKO INDUSTRIALDEA, S.A. (1)

UROLA GARAICO INDUSTRIALDEA, S.A. (1)

ZARAUTZKO INDUSTRIALDEA, S.A. (1) .

ZUATZU PARQUE EMPRESARIAL, S.A. (1).

participación efectiva ≥ 70 y < 90

JUNTA DE ANDALUCÍA

APARTAHOTEL TREVENQUE, S.A. (1)

CEDER, PARQUE NATURAL LOS ALCORNOCALES, S.A.(1)

EXTENDA-AGENCIA ANDALUZA DE PROMOCIÓN EXTERIOR, S.A.

PARQUE CIENTIFICO-TECNOLOGICO DEL ACEITE Y DEL OLIVAR, S.A.(1)

DIPUTACIÓN GENERAL DE ARAGÓN

CENTRO EUROPEO DE EMPRESAS E INNOVACION DE ARAGON, S.A. (2)

FOMENTO Y DESARROLLO VALLE DE BENASQUE, S.A. (1)

NIEVE DE TERUEL, S.A. (1)

SERVICIOS URBANOS DE CERLER, S.A. (1)

PRINCIPADO DE ASTURIAS

SOCIEDAD ASTURIANA DE ESTUDIOS ECONOMICOS E INDUSTRIALES, S.A. (2) .

GENERALITAT DE CATALUÑA

AGBAR ITV, S.L.

PLANTA D'INCINERACIÓ DE RESIDUS ESPECIALS, S.A.

JUNTA DE EXTREMADURA

CENTRO DE ESTUDIOS SOCIOECONOMICOS DE EXTREMADURA, S.A. (3)

XUNTA DE GALICIA

SOCIEDAD ANONIMA DE GESTION DEL CENTRO DE SUPERCOMPUTACION DE GALICIA (2)

XESGALICIA, SOCIEDAD GESTORA DE ENTIDADES DE CAPITAL RIESGO, S.A.

COMUNIDAD DE MADRID

CANAL EXTENSIA, S.A.

COMUNIDAD FORAL DE NAVARRA

ECHAURI FORESTAL, S.L.

SAL DOMESTICA, S.A.

SOCIEDAD DE DESARROLLO DE NAVARRA, S.A.

COMUNIDAD DE LA RIOJA

PRORIOJA, S.A.

GENERALITAT VALENCIANA

INVERCOVA II-FONDO DE INVERSIÓN DE CAPITAL RIESGO

COMUNIDAD AUTÓNOMA DE EUSKADI

BIC GIPUZKOA BERRILAN, S.A. (1)

CENTRO PARA EL DESARROLLO EMPRESARIAL E INDUSTRIAL DE LA COMARCA DE BUSTURIALDEA, S.A. (1)

EZTEN-FONDO CAPITAL RIESGO (F.C.R.)

FESTIVAL INTERNACIONAL DE CINE DE SAN SEBASTIAN, S.A. (3) .

NATURGAS COMERCIALIZADORA, S.A.

NATURGAS PARTICIPACIONES, S.A.

PARQUE TECNOLOGICO DE SAN SEBASTIAN, S.A. (1)

SOCIEDAD DE GAS DE EUSKADI, S.A.

TOLOSALDEKO APATTAERREKA INDUSTRIA LURRA, S.A. (1)

VITORIA INTERNATIONAL AIRPORT, S.A. (1)

CIUDAD AUTÓNOMA DE CEUTA

ACUICULTURA DE CEUTA, S.A.

participación efectiva ≥ 60 y < 70

JUNTA DE ANDALUCÍA

BIC-EURONOVA, S.A. (1)

CARTUJA 93, S.A. (3) .

CEDER SIERRA DE CADIZ, S.A (1)

ESTADIO OLIMPICO DE SEVILLA, S.A.(3)

INGENIERÍA Y CALIDAD DEL SUR, A.I.E.

RED DE BANDA ANCHA DE ANDALUCIA, S.A.

DIPUTACIÓN GENERAL DE ARAGÓN

AERONAUTICA DE LOS PIRINEOS, S.A.

ARAGONESA DE AVALES, SOCIEDAD DE GARANTÍA RECÍPROCA (1)

CIUDAD DEL MOTOR DE ARAGÓN,S.A.

NIEVE DE ARAGON, S.A. (1)

PANTICOSA TURISTICA, S.A. (1) .

PLATAFORMA LOGISTICA DE ZARAGOZA, S.A. (1)

PRINCIPADO DE ASTURIAS

EMPRESA ASTURIANA DE SERVICIOS AGRARIOS, S.A.

SOCIEDAD INMOBILIARIA DEL REAL SITIO COVADONGA, S.A.

COMUNIDAD DE CANARIAS

SOCIEDAD PARA EL DESARROLLO ECONOMICO DE CANARIAS, S.A.

JUNTA DE CASTILLA Y LEÓN

CENTROS EUROPEOS DE EMPRESAS E INNOVACION DE CASTILLA Y LEON S.A. (1)

XUNTA DE GALICIA

CIDADE UNIVERSITARIA DE VIGO, S.A.(3)

EMPRENDE, FONDO DE CAOITAL RIESGO

SOCIEDAD DE IMAGEN Y PROMOCION TURISTICA DE GALICIA, S.A.

SODIGA GALICIA, SOCIEDAD DE CAPITAL RIESGO, S.A.

COMUNIDAD DE MADRID

CENTRO DE TRANSPORTES DE COSLADA, S.A. (1) .

CENTRO TECNOLÓGICO DE MADRID, S.A. EN LIQUIDACIÓN (2) .

REGIÓN DE MURCIA

CENTRO INTEGRADO DE TRANSPORTE (1)

COMUNIDAD FORAL DE NAVARRA

NAVARRA DE SUELO INDUSTRIAL, S.A. (2)

GENERALITAT VALENCIANA

INVERCOVA I-FONDO DE INVERSIÓN DE CAPITAL RIESGO

COMUNIDAD AUTÓNOMA DE EUSKADI

GESTION DE CAPITAL RIESGO DEL PAIS VASCO, S.A.

VIVIENDA Y SUELO DE EUSKADI, S.A.

participación efectiva > 50 y < 60

JUNTA DE ANDALUCÍA

CENTRO DE TECNOLOGIA DE LAS COMUNICACIONES, S.A.

CENTRO EUROPEO DE EMPRESAS E INNOVACIÓN, S.A.(1)

CETECOM CHILE, S.A.

INICIATIVAS ECONOMICAS DE ALMERIA, S.C.R., S.A. (3)

SURAVAL, S.G.R.(1)

DIPUTACIÓN GENERAL DE ARAGÓN

ESTACION ADUANERA DE ZARAGOZA Y SERVICIOS COMPLEMENTARIOS, S.A. (1)

PRINCIPADO DE ASTURIAS

CIUDAD INDUSTRIAL VALLE DEL NALON, S.A. (2)

PARQUE DE LA PREHISTORIA, S.A. UNIPERSONAL

SEDES, S.A.

SOCIEDAD MIXTA ASTURIANA DEL TRANSPORTE, S.A. (1)

SOCIEDAD MIXTA DE GESTION Y PROMOCION DEL SUELO, S.A. (1)

SOCIEDAD REGIONAL DE PROMOCION DEL PRINCIPADO DE ASTURIAS, S.A.

SOCIEDAD REGIONAL DE TURISMO, S.A.

SRP PARTICIPACIONES, S.L.

COMUNIDAD AUTÓNOMA DE BALEARES

BALEARES INNOVACION TELEMATICA, S.A.

DIPUTACIÓN REGIONAL DE CANTABRIA

ABEREKIN, S.A.(1)

CIUDAD DE TRANSPORTES DE SANTANDER CITRASA, S.A.

PARQUE EMPRESARIAL DE CANTABRIA, S.L. (3)

SOCIEDAD PARA EL DESARROLLO REGIONAL DE CANTABRIA, S.A.

JUNTA DE COMUNIDADES DE CASTILLA-LA MANCHA

AGENCIA DE GESTION DE LA ENERGIA DE CASTILLA- LA MANCHA

JUNTA DE CASTILLA Y LEÓN

AGRUPACION DE PRODUCTORES DE PATATA DE CASTILLA-LEON, S.A.

GENERALITAT DE CATALUÑA

GEH GESTIÓ I PRODUCCIÓ ENERGÉTICA, HG VIC, S.L.

INTRACATALONIA, S.A.

PARC TECNOLOGIC DEL VALLES, S.A.

SERVEIS DE TURISME I HOSTELERIA CAMPUS, S.A.

SOCIETAT D'ESTIBA DELS PORTS CATALANS, S.A.

TUNEL DE TOSES, CONCESIONARIA DEL ESTADO, S.A. (1)

TUNEL DEL CADÍ, CESA (1)

VILA UNIVERSITARIA, S.A. (1)

XUNTA DE GALICIA

SOCIEDAD GALLEGA DEL MEDIO AMBIENTE, S.A.

COMUNIDAD DE MADRID

HIDRAULICA SANTILLANA, S.A

INTERAMERICANA DE AGUAS Y DE SERVICIOS, S.A.

MADRID 112, S.A.

COMUNIDAD FORAL DE NAVARRA

START UP CAPITAL NAVARRA, S.A.

GENERALITAT VALENCIANA

PLANTA DE RESIDUS DE IBI, S.A.

RECICLADOS Y COMPOSTAJE PIEDRA NEGRA, S.A.

COMUNIDAD AUTÓNOMA DE EUSKADI

CENTRO DE EMPRESAS E INNOVACION DE MONDRAGON, S.A. (1)

OIHANBERRI, S.A.(1)

participación efectiva <= 50

JUNTA DE ANDALUCÍA

CONSORCIO URBANÍSTICO ZONA FERROVIARIA DE JEREZ DE LA FRONTERA (3)

DIPUTACIÓN GENERAL DE ARAGÓN

ZARAGOZA ALTA VELOCIDAD 2002, S.A. (3)

PRINCIPADO DE ASTURIAS

GIJÓN AL NORTE, S.A. (3)

LONJA GIJON-MUSEL, S.A. (2)

SOCIEDAD PARA EL DESAROLLO DE LA COMARCAS MINERAS, S.A. (2)

COMUNIDAD AUTÓNOMA DE BALEARES

GESTION URBANISTICA DE BALEARES, S.A.(2)

COMUNIDAD DE CANARIAS

GRAN TELESCOPIO CANARIAS, S.A. (2)

PARQUES EOLICOS GAVIOTA, S.A. (2)

DIPUTACIÓN REGIONAL DE CANTABRIA

CONSORCIO ALTAMIRA (3)

JUNTA DE CASTILLA Y LEÓN

SOCIEDAD INVESTIGACION Y EXPLOTACION MINERA DE CASTILLA Y LEON, S.A. (2)

VALLADOLID ALTA VELOCIDAD 2003, S.A.(3)

GENERALITAT DE CATALUÑA

BARCELONA AIRPORT CARGO AIE (2)

PARC EOLIC BAIX EBRE, S.A.(2)

REGIÓN DE MURCIA

CONSORCIO DEPOSITO FRANCO DE CARTAGENA (2)

SOCIEDAD DE PROMOCION Y EQUIPAMIENTO DEL SUELO DE LORCA, S.A. (3)

COMUNIDAD FORAL DE NAVARRA

AUTOPISTAS DE NAVARRA, S.A. (2) .

COMUNIDAD DE LA RIOJA

LOGROÑO INTEGRACIÓN DEL FERROCARRIL 2002, S.A. (3)

GENERALITAT VALENCIANA

PARQUE EMPRESARIAL DE REQUENA, S.L. (2)

PARQUE EMPRESARIAL DE SAGUNTO, S.L. (2)

COMUNIDAD AUTÓNOMA DE EUSKADI

BILBAO RIA 2000, S.A. (3) .

CIUDAD AUTÓNOMA DE MELILLA

RESIDUOS DE MELILLA, S.A. (2).

4.3. Distribución del grado de participación efectiva en el S.P.E. provincial

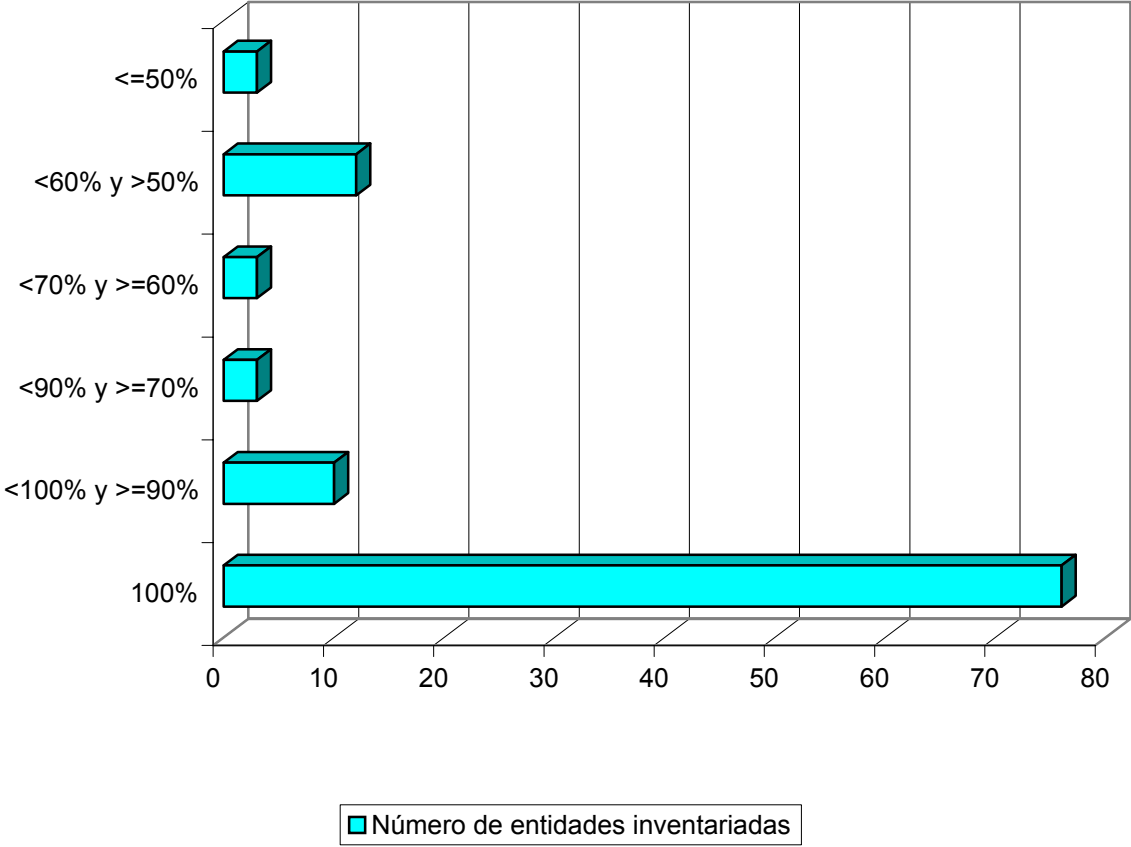

4.3. Distribución del S.P.E. provincial según el grado de participación efectiva

participación efectiva = 100

CABILDO INSULAR DE EL HIERRO

EMPRESA INSULAR DE SERVICIOS EL MERIDIANO, S.A.

CABILDO INSULAR DE GRAN CANARIA

CENTRO ATLANTICO DE ARTE MODERNO, S.A.

PROMOCION DEPORTIVA INSULAR, S.A.

SERVICIO INSULAR DE ABASTECIMIENTO DE LECHE, S.A.

CABILDO INSULAR DE TENERIFE

AUDITORIO DE TENERIFE, S.A.

CASINO PLAYA DE LAS AMERICAS

CASINO SANTA CRUZ, S.A.

CASINO TAORO, S.A.

EMPRESA INSULAR DE ARTESANIA, S.A.

GESTIÓN INSULAR PARA EL DEPORTE, LA CULTURA Y EL OCIO, S.A.

INSTITUCION FERIA DE TENERIFE, S.A.

INSTITUTO MEDICO TENERIFEÑO, S.A.

METROPOLITANO DE TENERIFE, S.A.

SOCIEDAD INSULAR PROMOCION MINUSVALIDOS, S.L.

CONSEJO INSULAR DE IBIZA-FORMENTERA

FERIAS Y CONGRESOS DE IBIZA Y FORMENTERA, S.A.

CONSEJO INSULAR DE MENORCA

SERVICIO DE INFORMÁTICA LOCAL DE MENORCA (4)

DIPUTACIÓN FORAL DE ALAVA

ALAVA AGENCIA DE DESARROLLO, S.A.

ALAVA AGENCIA DEL AGUA, S.A.U.

ARABAKO LANAK, S.A.

ASPARRENAKO ELKARTEGIA, S.A. (4) .

CENTRO DE CALCULO DE ALAVA, S.A.

FERNANDO BUESA ARENA , S.A.U.

LAUDIOKO ELKARTEGIA, S.A. (4) .

SOCIEDAD ANONIMA DE GESTION DE LOS CENTROS HISTORICOS DE ALAVA (4) .

DIPUTACIÓN FORAL DE GUIPUZCOA

CENTRO KURSAAL, S.A. (4)

SERVICIOS INFORMATICOS, S.A.

DIPUTACIÓN FORAL DE VIZCAYA

ABANDOIBARRA, S.A.

AZPIEGITURA, S.A.

BIZKAIKO BASALAN AKZIOZKO BALTZUA, A.B. (S.A.)

BIZKAIKO BIDEAK, S.A.

BIZKAILUR, S.A.

BOROA SOCIEDAD DE GESTION, S.A.

CENTRO DE DISEÑO INDUSTRIAL, S.A.

EUSKALDUNA JAUREGIA, S.A.

GARBIKER, S.A.

INSTITUTO TUTELAR DE BIZKAIA

LANTIK, S.A.

MEAZTEGI, S.A.

SALA DE EXPOSICIONES REKALDE, S.L.

DIPUTACIÓN PROVINCIAL DE ALBACETE

INSTITUTO TECNICO AGRONOMICO PROVINCIAL, S.A.

DIPUTACIÓN PROVINCIAL DE ALICANTE

EMPRESA PROVINCIAL DE AGUAS COSTABLANCA, S.A.

DIPUTACIÓN PROVINCIAL DE ALMERÍA

E.P. VIVIENDA S.L.

DIPUTACIÓN PROVINCIAL DE AVILA

NATURAVILA, S.A.

DIPUTACIÓN PROVINCIAL DE BADAJOZ

AGROPECUARIA DE LA DIPUTACION DE BADAJOZ, S.A.

DIPUTACIÓN PROVINCIAL DE CACERES

SOCIEDAD AGROPECUARIA PROVINCIAL, S.A.

DIPUTACIÓN PROVINCIAL DE CÁDIZ

EMPRESA PROVINCIAL DE INFORMATICA DE CADIZ, S.A.

PROMOTORA GADITANA DE VIVIENDAS SOCIALES, S.A.

TURISMO GADITANO, S.A.

DIPUTACIÓN PROVINCIAL DE CORDOBA

EMPRESA PROVINCIAL DE AGUAS DE CORDOBA, S.A.

EMPRESA PROVINCIAL DE RECAUDACION E INFORMATICA, S.A.

EMPRESA PROVINCIAL DE RESIDUOS SOLIDOS Y MEDIO AMBIENTE, S.A.

PROMOTORA DE VIVIENDAS DE CORDOBA, S.A. (4) .

DIPUTACIÓN PROVINCIAL DE GERONA

SERVICIOS DE MEJORA Y EXPANSION GANADERA Y GENETICA APLICADA, S.A.P.

DIPUTACIÓN PROVINCIAL DE GRANADA

VIVIENDAS SOCIALES DE GRANADA, S.A.

DIPUTACIÓN PROVINCIAL DE JAEN

SOCIEDAD PROVINCIAL DE ARTES GRAFICAS, S.A.

DIPUTACIÓN PROVINCIAL DE LEÓN

INSTITUTO DE PROMOCION ECONOMICA DE LEON, S.A.

DIPUTACIÓN PROVINCIAL DE MALAGA

EMPRESA PROVINCIAL PARA LA VIVIENDA

SOCIEDAD DE PLANIFICACION Y DESARROLLO, S.A.

DIPUTACIÓN PROVINCIAL DE SEVILLA

CAMPIÑA SIGLO XXI, S.L. (4)

SEVILLA ACTIVA, S.A.

SEVILLA SIGLO XXI, S.A.

SOCIEDAD PROVINCIAL DE INFORMATICA DE SEVILLA, S.A.

DIPUTACIÓN PROVINCIAL DE VALENCIA

IMPULSO ECONOMICO LOCAL, S.A.

DIPUTACIÓN PROVINCIAL DE ZARAGOZA

RESIDENCIA ESTUDIANTIL Y CENTRO DE ESTUDIOS RAMON PIGNATELLI, S.A.

ENTIDAD METROPOLITANA DE SERVICIOS HIDRAULICOS Y TRATAMIENTO DE RESIDU

EMPRESA METROPOLITANA DE SANEAMIENTO, S.A.

SOCIEDAD DE GESTION METROPOLITANA DE ABASTECIMIENTO DE AGUAS, S.A.

ENTIDAD METROPOLITANA DEL TRANSPORTE

E. D'INFORMACIO I PROMOCIO TRANSPORT

F.C. METROPOLITA DE BARCELONA, S.A

TRANSPORTS DE BARCELONA, S.A.

MANCOMUNIDAD DE AGUAS DE TXINGUDI

SERVICIOS DE TXINGUDI, S.A

MANCOMUNIDAD DE AGUAS DEL EMBALSE DEL RIO AÑARBE

AGUAS DEL AÑARBE, S.A.

MANCOMUNIDAD DE BAJO GUADALQUIVIR

GESALQUIVIR, S.A. (4)

MANCOMUNIDAD DE CAMPO DE GIBRALTAR

AGUAS DEL CAMPO DE GIBRALTAR, S.A.

RESIDUOS SOLIDOS URBANOS CAMPO DE GIBRALTAR

MANCOMUNIDAD DE COMARCA DE PAMPLONA

SERVICIOS DE LA COMARCA DE PAMPLONA, S.A.

MANCOMUNIDAD DE COMARCA DEL BARCELONES

E. REHABILITACIO I GESTIO, S.A.

participación efectiva ≥ 90 y < 100

CABILDO INSULAR DE GRAN CANARIA

CLUB GRAN CANARIA DE BALONCESTO S.A.D.

COMUNIDAD DE AGUAS " LA LUMBRE", S.A

CABILDO INSULAR DE TENERIFE

BUENAVISTA GOLF, S.A. (4)

DIPUTACIÓN FORAL DE ALAVA

NATURGOLF, S.A. (4)

DIPUTACIÓN FORAL DE GUIPUZCOA

URNIETA-LANTZEN, S.A. (4) .

DIPUTACIÓN FORAL DE VIZCAYA

APARCAMIENTO DISUASORIO DE CAMIONES DE VIZCAYA, S.A. (4) .

DIPUTACIÓN PROVINCIAL DE BARCELONA

SOCIEDAD MUNICIPAL D'HABITATGES D'AVINYO, S.L. (4)

DIPUTACIÓN PROVINCIAL DE GRANADA

INFRAESTRUCTURAS Y EQUIPAMIENTOS

DIPUTACIÓN PROVINCIAL DE LERIDA

SERVEI D'ANALISI DE SOLS, S.A. (4)

DIPUTACIÓN PROVINCIAL DE SEVILLA

SEVILLA RURAL, TURISMO DE LA PROVINCIA DE SEVILLA, S.A.

participación efectiva ≥ 70 y < 90

CABILDO INSULAR DE TENERIFE

INSTITUTO TECNOLOGICO DE ENERGIAS RENOVABLES, S.A. (4)

DIPUTACIÓN FORAL DE VIZCAYA

FERIA INTERNACIONAL DE MUESTRAS DE BILBAO (4)

PARQUE INDUSTRIAL DE ABANTO-CIERVANA, S.A.

participación efectiva >=60 y < 70

CABILDO INSULAR DE TENERIFE

SOCIEDAD DE FOMENTO E INVERSIONES DE TENERIFE,S.A. (6)

DIPUTACIÓN FORAL DE ALAVA

CENTRO DE TRANSPORTE DE VITORIA, S.A. (4)

DIPUTACIÓN FORAL DE VIZCAYA

CENTRO EUROPEO DE EMPRESAS E INNOVACION DE BIZKAIA, S.A. (5)

participación efectiva >50 y < 60

CABILDO INSULAR DE TENERIFE

CULTIVOS VEGETALES IN VITRO TENERIFE, S.A.

MERCADOS CENTRALES DE ABASTECIMIENTO DE TENERIFE, S.A. (6)

PROMOCION EXTERIOR DE TENERIFE, S.A. (4)

DIPUTACIÓN FORAL DE GUIPUZCOA

ZARAMAREN ERABILPEN GARBIA, S.A.(6)

DIPUTACIÓN FORAL DE VIZCAYA

SEED CAPITAL DE BIZKAIA, FONDO DE CAPITAL RIESGO (5)

SOCIEDAD GESTORA DE FONDOS DE CAPITAL RIESGO, S.A.(5)

DIPUTACIÓN PROVINCIAL DE ALMERÍA

GESTION DE AGUAS DEL LEVANTE ALMERIENSE, S.A.

DIPUTACIÓN PROVINCIAL DE BARCELONA

HOSPITAL CLINICO Y PROVINCIAL DE BARCELONA (6) .

SOCIETAT M. D'HABITATGE DE SANTA MARGARIDA I ELS MONJOS, S.L.

DIPUTACIÓN PROVINCIAL DE VALENCIA

EMPRESA GENERAL VALENCIANA DEL AGUA, S.A.

GESTION INTEGRAL DE RESIDUOS SOLIDOS URBANOS, S.A.

MEDITERRANEA RECURSOS HIDRICOS, S.A.

participación efectiva <= 50

CABILDO INSULAR DE TENERIFE

COMUNIDAD DE AGUAS "POZO LA QUINTA" (6)

JUNTA MIXTA DE COMPENSACION DEL POLIGONO VALLE DE GUIMAR (5)

DIPUTACIÓN PROVINCIAL DE ALBACETE

SDAD. RECUPERACION ARTESANIA RIOPAR, S.A.(5)

4.4. Distribución del grado de participación efectiva en el S.P.E. municipal

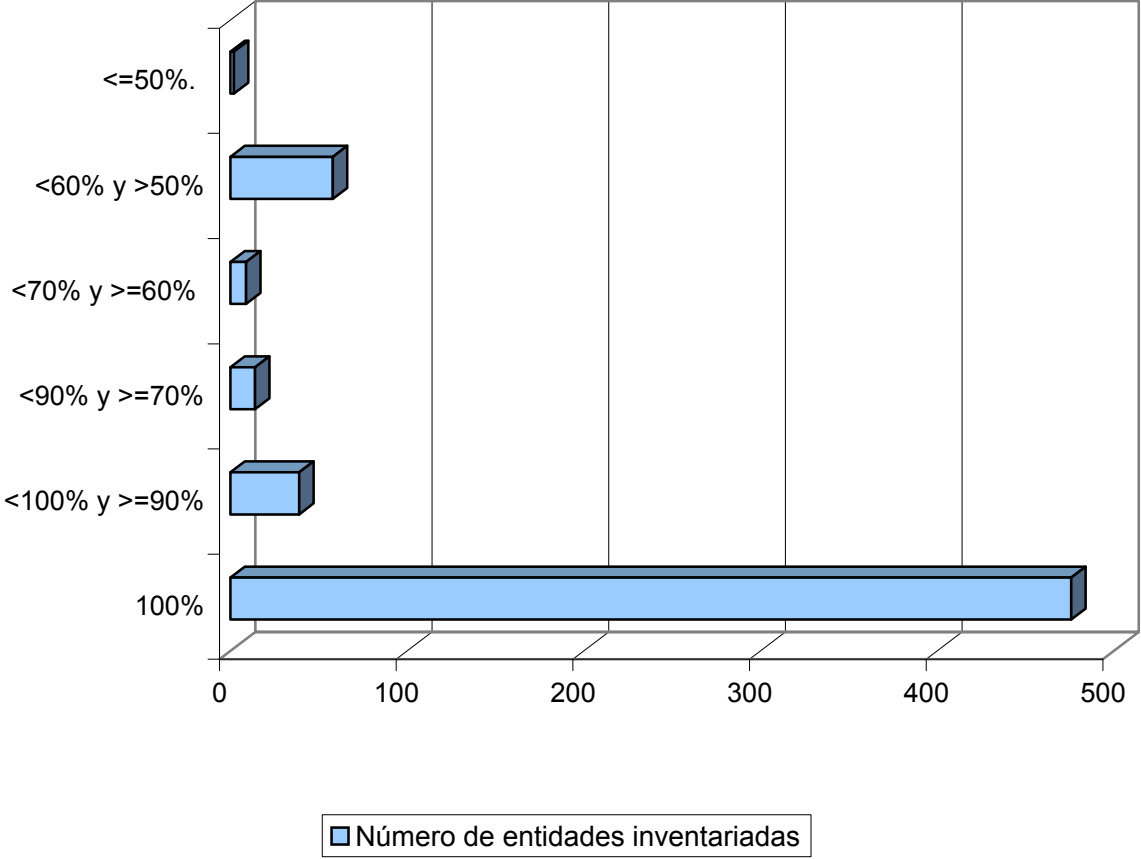

4.4. Distribución del S.P.E. municipal según el grado de participación efectiva

participación efectiva = 100

AYUNTAMIENTO DE ADEJE

EMPRESA MIXTA DE RECAUDACION DE RECURSOS LOCALES

VIVIENDAS DE ADEJE, S.A.

AYUNTAMIENTO DE ALANÍS

SOLANA DE LA BERNALDA, S.A. (7)

AYUNTAMIENTO DE ALBACETE

EMPRESA MUNICIPAL DE INFRAESTRUCTURAS Y SERVICIOS DE ALBACETE, S.A.

AYUNTAMIENTO DE ALCALÁ DE HENARES

INSTITUTO DE LA COMUNICACIÓN DE ALCALÁ DE HENARES, S.L.□

AYUNTAMIENTO DE ALCALÁ LA REAL

AGUAS DE ALCALÁ LA REAL EMPRESA MUNICIPAL, S.A

AYUNTAMIENTO DE ALCAÑIZ

RADIO BAJO ARAGON, S.L.

AYUNTAMIENTO DE ALCÁZAR DE SAN JUAN

S. MERC. AGUAS DE ALCAZAR, S.A.

VIVEROS ABEDUL, S.L.

AYUNTAMIENTO DE ALCOBENDAS

EMPRESA MUNICIPAL AUXILIAR DE RECAUDACION, S.A.

EMPRESA MUNICIPAL DE LA VIVIENDA DE ALCOBENDAS, S.A.

SEROMAL, S.A. MUNICIPAL DE CONSTRUCCION Y CONSERVACION ALCOBENDAS

SOCIEDAD DE GESTION DEL PATRIMONIO INMOBILIARIO MUNICIPAL DE ALCOBENDAS, S.A.

AYUNTAMIENTO DE ALCORCÓN

EMPRESA DE SERVICIOS MUNICIPALES, S.A.

EMPRESA MUNICIPAL GESTION INMOBILIARIA ALCORCON, S.A.

AYUNTAMIENTO DE ALDEAMAYOR DE SAN MARTÍN

EMPRESA MUNICIPAL DE LA VIVIENDA DE ALDEAMAYOR, S.A.

AYUNTAMIENTO DE ALEGRIA-DULANTZI

HENAYO PROMOCION INDUSTRIAL, S.L.

AYUNTAMIENTO DE ALGECIRAS

E.M. MEDIOS COMUNICACION, S.L.

AYUNTAMIENTO DE ALLARIZ

MEDIOAMBIENTAL ALARICANA, S.A.

REATUR, S.A.

AYUNTAMIENTO DE ALMANSA

EMISORA MUNICIPAL DE ALMANSA, S.A.

AYUNTAMIENTO DE ALMERÍA

EMPRESA MUNICIPAL DE TRANSPORTES DE ALMERIA S.A.

AYUNTAMIENTO DE ALMONTE

ALMONTE TERRITORIO SOSTENIBLE

DOÑANA COMUNICACIÓN, S.A.

EMPRESA MUNICIPAL VIVIENDAS DE ALMONTE, S.A.

INIC. IND. EL TOMILLAR, S.A.

AYUNTAMIENTO DE ALMUÑECAR

ALTUR, S.A.

AYUNTAMIENTO DE ALTEA

RADIO ALTEA, S.L.

AYUNTAMIENTO DE ANTEQUERA

E.M. AGUAS DEL TORCAL DE ANTEQUERA

PROM. EXP. REC. ANTEQUERA Y CM, S.A.

AYUNTAMIENTO DE ARAHAL

DESARROLLO ECONÓMICO Y SOCIAL DE ARAHAL, S.L. (7)

EL"ALARBADERO", S.A.

AYUNTAMIENTO DE ARGANDA

S. FOMENTO DE ARGANDA DEL REY, S.A.

AYUNTAMIENTO DE ARMILLA

ARMUVISSA I, S.A.

FERMASA

AYUNTAMIENTO DE ASTIGARRAGA

ASTIK LANTZEN, S.A.

ASTIRRAGA LANTZEN, S.A.

AYUNTAMIENTO DE AVILÉS

SOCIEDAD DE DESARROLLO LA CURTIDORA, S.A.

AYUNTAMIENTO DE AZKOITIA

AZKOITIA LANTZEN, S.A.

AYUNTAMIENTO DE AZPEITIA

AZPEITIA LANTZEN, S.A.

LAPATX ZABORTEGIA, S.A.

AYUNTAMIENTO DE AZUAGA

AMETUGA, S.A.

FOMENTO CAMPIÑA SUR, S.A.

AYUNTAMIENTO DE BADAJOZ

INMOBILIARIA MUNICIPAL, S.A

MATADERO MUNICIPAL DE BADAJOZ, S.A.

AYUNTAMIENTO DE BADALONA

BADALONA COMUNICACIÓ, S.A.

BADALONA GESTIO ASSISTENCIAL, S.L.

ENS DE GESTIO URBANISTICA, S.A.

HOSPITAL MUNICIPAL DE BADALONA, S.A.

REACTIVACIO BADALONA, S.A.

SERVEI CONTROL D'APARCAMENT, S.L.

AYUNTAMIENTO DE BARACALDO

SOCIEDAD GESTION URBANISTICA ERETZA, S.A.

TEATRO BARACALDO, S.A.

AYUNTAMIENTO DE BARCELONA

22@BCN, S.A.

BARCELONA DE SERVEIS MUNICIPALS, S.A.

CONSORCIO DE LA ZONA FRANCA DE BARCELONA

INFORMACION Y COMUNICACION DE BARCELONA, S.A. SPM

INFRASTRUCTURES DEL LLEVANT DE BARCELONA, S.A.

PRO NOU BARRIS, S.A.

PROMOCION CIUTAT VELLA, S.A.

SELECTIVES METROPOLITANES, S.A.

SOCIETAT MUNICIPAL BARCELONA GESTIÓ URBANISTICA, S.A.

SOLUCIONES INTEGRALES PARA LOS RESIDUOS, S.A.

SPM BARCELONA ACTIVA, S.A.

SPM BARCELONA, PROMOCION DE INSTALACIONES OLIMPICAS, S.A.

SPM PARQUE ZOOLOGICO DE BARCELONA, S.A.

TRATAMIENTO Y ELIMINACION DE RESIDUOS, S.A. (7)

AYUNTAMIENTO DE BEMBIBRE

PROMOTORA INDUSTRIAL DEL BIERZO ALTO, S.A.

AYUNTAMIENTO DE BENACAZÓN

BENACAZÓN MUNICIPAL DE SERVICIOS AUTÓNOMOS, S.L. (7)

AYUNTAMIENTO DE BENALMÁDENA

PROMOCION VIVIENDAS SUELOS Y EVENTOS BENAMIEL, S.L.

PROYECTO OLIMPO DE BENALMADENA, S.A.

PUERTO DEPORTIVO MUNICIPAL, S.A.

AYUNTAMIENTO DE BENASQUE

ENERGIAS DE BENASQUE, S.L.

AYUNTAMIENTO DE BERANTEVILLA

PROMOCION INDUSTRIAL BERANTEVILLA, S.A.

AYUNTAMIENTO DE BERGARA

BERGARAKO BIHARGINTZA 98, S.A.

AYUNTAMIENTO DE BERMEO

BERUALA, S.A.

AYUNTAMIENTO DE BILBAO

BILBAO INICIATIVAS TURÍSTICAS, S.A.

CENTRO DE ACTIVIDADES CULTURALES TEATRO ARRIAGA, S.A.

CENTRO INFORMATICO MUNICIPAL DE BILBAO, S.A.

COMPAÑIA DISTRIBUIDORA DE GAS DE BILBAO, S.A. (7) .

FUNICULAR DE ARTXANDA, S.A.

LAN EKINTZA-BILBAO, S.A.

MATADERO DE BILBAO, S.A.

SOCIEDAD PARA LA PROMOCION Y DESARROLLO DE BILBAO, S.A.

SOCIEDAD URBANISTICA DE REHABILITACION DE BILBAO, S.A.

AYUNTAMIENTO DE BLANES

HABITATGES MUNICIPALS, S.A.

MITJANS DE COMUNICACIO MUNICIPALS, S.A.

AYUNTAMIENTO DE BOADILLA DEL MONTE

E. M. SUELO Y VIVIENDA DE BOADILLA DEL MONTE, S.A.

AYUNTAMIENTO DE BULLAS

BULLAS TURISTICA, S.A.

AYUNTAMIENTO DE BURGOS

ESTACIONAMIENTOS Y GARAJES MUNICIPALES, S.A.

AYUNTAMIENTO DE BURGUILLOS

BURGUILLOS NATURAL, S.L. (7)

AYUNTAMIENTO DE CACABELOS

CAMPO DE SAN BARTOLO, S.A.

AYUNTAMIENTO DE CÁCERES

GESTION MUNICIPAL AYUNTAMIENTO DE CACERES, S.A.

AYUNTAMIENTO DE CÁDIZ

AGUAS DE CADIZ, S.A.

CEMENTERIO MANCOMUNADO BAHIA DE CADIZ, S.A. (7)

EMPRESA MUNICIPAL DE APARCAMIENTOS, S.A.

PROMOCION Y GESTION DE VIVIENDAS DE CADIZ, S.A.

SOCIEDAD MUNICIPAL FOMENTO ECONOMICO CADIZ 2000, S.A.

AYUNTAMIENTO DE CALAMOCHA

S. ACCION Y BIENESTAR SOCIAL, S.L.

S. CULTURAL Y DEPORTIVA, S.L.

S. FOMENTO, CONSTRUCCION Y PROMOCION, S.L.

AYUNTAMIENTO DE CALATAYUD

COMPAÑIA PROM. MUNICIPAL Y SOCIAL

MEDIAVEGA BILBILITANA, S.L.

AYUNTAMIENTO DE CALVIÁ

CALVIA 2000, S.A.

LLAR DE CALVIA, S.A.

AYUNTAMIENTO DE CARDONA

S. GESTIÓ DE SERVEIS, S.L.

SAL ROJA DE CARDONA, S.L.

AYUNTAMIENTO DE CARMONA

LIMANCAR, S.L.

AYUNTAMIENTO DE CARTAGENA

CASCO ANTIGUO CARTAGENA, S.A.

POLIGONO INDUSTRIAL DE CARTAGENA, S.A. (7) .

AYUNTAMIENTO DE CASTELLDEFELS

CASTELLDEFELS PROJECCIONS, S.A.

JARFELS, S.A.

SOCIETAT D'APARCAMENTS, S.A.

AYUNTAMIENTO DE CASTELLÓN DE LA PLANA

GESTORA URBANA MUNICIPAL DE CASTELLON, S.A.

RECICLAJE DE RESIDUOS DE LA PLANA, S.A. (7)

AYUNTAMIENTO DE CERDANYOLA DEL VALLÉS

S. PRIVADA MUNICIPAL OPCIONES, S.A.

AYUNTAMIENTO DE CHICLANA DE LA FRONTERA

E.M. DE AGUAS DE CHICLANA, S.A.

EMPRESA MUNICIPAL DE CHICLANA , S.A.

AYUNTAMIENTO DE CINTRUENIGO

CINTRUENIGO DE SERVICIOS MUNICIPALES S.R.L.

AYUNTAMIENTO DE CÓRDOBA

AUTOBUSES DE CORDOBA, S.A.

EMPRESA MUNICIPAL DE AGUAS DE CORDOBA, S.A.

PROYECTOS SIGLO XXI, S.A.

SANEAMIENTOS DE CORDOBA, S.A.

VIVIENDAS MUNICIPALES DE CORDOBA, S.A.

AYUNTAMIENTO DE CORIA

EMDECORIA, S.L.

AYUNTAMIENTO DE COSLADA

EMPRESA MUNICIPAL DE LA VIVIENDA DE COSLADA, S.A.

AYUNTAMIENTO DE CUENCA

E. DE MADERAS DE CUENCA, S.A.

AYUNTAMIENTO DE CULLERA

E.M. URBANIZADORA DE CULLERA, S.A.

AYUNTAMIENTO DE DON BENITO

AGRICOLA MUNICIPAL DE DON BENITO, S.A.

AYUNTAMIENTO DE ECIJA

AGUAS DE ECIJA,S.A.

E.M. DE CONSTRUCCION, S.A.

E.M. GESTION TRIBUTARIA, S.L.

NUEVA ECIJA, S.A.

SOCIEDAD ECIJANA PARA EL DESARROLLO ECONOMICO , S.A. (7)

AYUNTAMIENTO DE EIBAR

INMOBILIARIA MUNICIPAL EIBARRESA, S.L.

AYUNTAMIENTO DE EL ESPINAR

MADERAS EL ESPINAR, S.A.

AYUNTAMIENTO DE EL SAUZAL

SEMUSA

AYUNTAMIENTO DE EL VENDRELL

EL VENDRELL COMUNICACIO, S.L.

EL VENDRELL ESPORT I LLEURE, S.L.

S. DESENVOLUPAMENT URBA, S.A.

AYUNTAMIENTO DE EL VISO DE ALCOR

SOCIEDAD ANÓNIMA MUNICIPAL GESTIÓN URBANÍSTICA DE EL VISO DE ALCOR (7)

AYUNTAMIENTO DE ELCHE

INICIATIVAS Y TRANSPORTE DE ELCHE, S.A.

PROMOCIONES E INICIATIVAS MUNICIPALES DE ELCHE, S.A.

AYUNTAMIENTO DE ELDA

EMPRESA MUNICIPAL DE INFORMACION DE ELDA, S.A.

EMPRESA MUNICIPAL DE URBANIZACIONES DE ELDA, S.A.

INICIATIVAS DE ELDA, S.A.

AYUNTAMIENTO DE ESTEPONA

ESTEPONA XXI CONTROL CONTABLE, S.L.

ESTEPONA XXI CONTROL SERVICIOS, S.L.

PROMOCIÓN Y COMUNICACIÓN ESTEPONA, S.L.

SERVICIOS MUNICIPALES ESTEPONA, S.L.

AYUNTAMIENTO DE FUENGIROLA

ASERSAM

EQUIPO DE APOYO, S.A.

PARCESAM

PARQUESAM

PUERTO DEPORTIVO, S.A.

SERVICIOS Y MANTENIMIENTO, S.A.

AYUNTAMIENTO DE FUENLABRADA

E. PROMOCION URBANISTICA DE FUENLABRADA, S.A.

E.M. FUENLABRADA MEDIOS DE COMUNICACION, S.A.

E.M. TRANSPORTES DE FUENLABRADA, S.A.

E.MIXTA DE LIMPIEZA DE FUENLABRADA, S.A.

AYUNTAMIENTO DE FUENTE DEL MAESTRE

MATADERO DE LA FUENTE, S.L.

AYUNTAMIENTO DE GANDÍA

TELEVISION PUBLICA GANDIA, S.L.

AYUNTAMIENTO DE GAVÁ

E. PRESTACIO DE SERVEIS AL CIUTADA, S.A.

GAVA TELEVISION

GAVANENCA D'OBRES, S.L.

GAVANENCA DE TERRENYS I INMOBLES, S.A.

AYUNTAMIENTO DE GELVES

PROMOCIÓN LOCAL DE GELVES, S.L. (7)

PUERTO GELVES, S.L.

AYUNTAMIENTO DE GERENA

SOCIEDAD DE DESARROLLO GERENA SIGLO XXI, S.L. (7)

AYUNTAMIENTO DE GERONA

DEPURACIO D'AIGUES RESIDUALS, S.A. (7) .

INCINERACIO DE RESIDUS SOLIDS URBANS, S.A. (7) .

INICIATIVAS Y PROYECTOS MUNICIPALES, S.A.

AYUNTAMIENTO DE GETAFE

EMPRESA MUNICIPAL DEL SUELO Y LA VIVIENDA DE GETAFE

GETAFE INICIATIVAS, S.A.

INICIATIVAS Y SERVICIOS ESPECIALIZADOS DE SEGURIDAD, S.A.

LIMPIEZA Y MEDIO AMBIENTE, S.A. MUNICIPAL

AYUNTAMIENTO DE GIJÓN

CENTRO MUNICIPAL DE EMPRESAS DE GIJON, S.A.

EMPRESA MUNICIPAL DE AGUAS DE GIJON, S.A.

EMPRESA MUNICIPAL DE LA VIVIENDA DE GIJON, S.L.

EMPRESA MUNICIPAL DE LIMPIEZAS DE GIJON, S.A.

EMPRESA MUNICIPAL DE TRANSPORTES URBANOS DE GIJON, S.A.

EMPRESA MUNICIPAL DEL TEATRO JOVELLANOS DE GIJON, S.A.

AYUNTAMIENTO DE GRANADA

EMPRESA MUNICIPAL DE LA VIVIENDA Y EL SUELO, S.A.

EMPRESA MUNICIPAL DEL CEMENTERIO, S.A.

AYUNTAMIENTO DE GRIÑÓN

E.M. DE LA VIVIENDA DE GRIÑÓN, S.A.

AYUNTAMIENTO DE GUARDAMAR DEL SEGURA

MARINA DE LAS DUNAS, S.A.

AYUNTAMIENTO DE GUAREÑA

AGROPECUARIA MUNICIPAL GUAREÑA, S.A.

AYUNTAMIENTO DE GUECHO

PUERTO DEPORTIVO EL ABRA-GETXO, S.A. (7) .

AYUNTAMIENTO DE HELECHOSA

APROVECHAMIENTO DE RECURSOS NATURALES, S.L.

AYUNTAMIENTO DE HERRERA DEL DUQUE

HEFORSA (EN LIQUIDACION)

AYUNTAMIENTO DE HIGUERA LA REAL

SOCIEDAD DESARROLLO DE HIGUERA, S.A

AYUNTAMIENTO DE HONDARRIBIA

HONDARRIBIA LANTZEN, S.A.

AYUNTAMIENTO DE HUELVA

EMPRESA MUNICIPAL DE AGUAS DE HUELVA, S.A

EMPRESA MUNICIPAL DE LA VIVIENDA DE HUELVA, S.A.

EMPRESA MUNICIPAL DE TRANSPORTES URBANOS, S.A

EMPRESA MUNICIPAL HUELVA DEPORTE, S.L.

EMPRESA MUNICIPAL LIMPIEZA DE COLEGIOS Y DEPENDENCIAS MUNICIPALES, S.A.

SOCIEDAD DE FOMENTO INDUSTRIAL HUELVA ALIMENTARIA, S.A.

AYUNTAMIENTO DE HUÉVAR DEL ALJARAFE

SOCIEDAD PARA EL DESARROLLO INDUSTRIAL DE HUEVAR, S.L. (7)

AYUNTAMIENTO DE IRÚN

AGENCIA DE DESARROLLO DEL BIDASOA (7)

IRUNGO ETXEBIZITZARAKO ELK. PUB. - SDAD. PUB. DE VIVIENDA DE IRUN

AYUNTAMIENTO DE IRUÑA DE OCA

IRUÑA DE OCA SOCIEDAD URBANISTICA, S.A. (7)

AYUNTAMIENTO DE JAEN

EMPRESA PUBLICA DE APARCAMIENTOS Y SERVICIOS MUNICIPALES, S.A.

SOCIEDAD MUNICIPAL DE VIVIENDA DE JAEN, S.A.

AYUNTAMIENTO DE JÁVEA

E.M. DE AGUAS DE JAVEA

AYUNTAMIENTO DE JEREZ DE LA FRONTERA

AGUAS DE JEREZ EMPRESA MUNICIPAL, S.A.

CIRCUITO DE JEREZ, S.A. (7)

CORPORACION MUNICIPAL DE JEREZ, S.A.

EMPRESA MUNICIPAL DE LA VIVIENDA DE JEREZ, S.A.

EMPRESA MUNICIPAL DEL SUELO DE JEREZ, S.A.

EXPLOTACIONES DE LOS MONTES DE PROPIOS, EMPRESA MUNICIPAL, S.A.

JEREZ COMUNICACION MUNICIPAL, S.A.

JEREZ RECAUDACION Y SERVICIOS, S.A.

JEREZ SISTEMAS Y TELECOMUNICACIONES, S.A.

AYUNTAMIENTO DE L'HOSPITALET DE LLOBREGAT

L' H 2010, S.A.

LA FARGA, GESTIO D'EQUIPAMENTS MUNICIPALS, S.A.

S.P.M. APARCAMIENTOS Y SERVICIOS DE L'HOSPITALET DE LLOBREGAT, S.A.

AYUNTAMIENTO DE LA CAROLINA

EMPRESA PUBLICA INICIATIVAS CAROLINENSES

AYUNTAMIENTO DE LA CORUÑA

EMPRESA MUNICIPAL DE AGUAS DE LA CORUÑA, S.A.

AYUNTAMIENTO DE LA LAGUNA

RADIO AGUERE, S.A.

SOCIEDAD MUNICIPAL DE VIVIENDAS DE SAN CRISTOBAL DE LA LAGUNA, S.A.

AYUNTAMIENTO DE LA PUEBLA DE CAZALLA

MORISCA DE COMUNIACIÓN, S.A.

PRODEPUEBLA, S.L. (7)

AYUNTAMIENTO DE LA PUEBLA DE LOS INFANTES

SOCIEDAD DE DESARROLLO DE LA PUEBLA DE LOS INFANTES. EL GANCHAL, S.A. (7)

AYUNTAMIENTO DE LA RINCONADA

RINCONADA SIGLO XXI E.M. VIVIENDA, S.A.

SODERIN, S.A.

AYUNTAMIENTO DE LA RODA DE ANDALUCÍA

SOCIEDAD PARA EL DESARROLLO DE LA RODA DE ANDALUCÍA, S.A. (7)

AYUNTAMIENTO DE LAGUNA DE DUERO

EL PRADO BOYAL, S.A.

AYUNTAMIENTO DE LAREDO

E. M. VIVIENDA DE LAREDO, S.A.

AYUNTAMIENTO DE LAS NAVAS DEL MARQUÉS

MONTES DE LAS NAVAS, S.A. (7)

AYUNTAMIENTO DE LAS PALMAS DE GRAN CANARIA

EMPRESA DE RECAUDACION EJECUTIVA DE LAS PALMAS, S.A.

GUAGUAS MUNICIPALES, S.A.

HOTEL SANTA CATALINA, S.A.

PROMOCION DE LA CIUDAD DE LAS PALMAS DE GRAN CANARIA, S.A.

S.M. DE APARCAMIENTOS DE LAS PALMAS DE GRAN CANARIA, S.A.

S.M. DE GESTION URBANISTICA DE LAS PALMAS DE GRAN CANARIA, S.A.

AYUNTAMIENTO DE LAS ROZAS DE MADRID

SOCIEDAD URBANISTICA MUNICIPAL NOVAPARK, S.A.

AYUNTAMIENTO DE LEBRIJA

INMUVISA DE LEBRIJA

AYUNTAMIENTO DE LEGANÉS

EMPRESA MUNICIPAL DEL SUELO DE LEGANES, S.A.

LEGACOM COMUNICACIONES, S.A.

AYUNTAMIENTO DE LEGAZPI

ERRIGINTZA, S.A.

AYUNTAMIENTO DE LERIDA

AUTOBUSOS DE LLEIDA, S.A.

EMPRESA MUNICIPAL D'URBANISME DE LLEIDA, S.L.

EMPRESA MUNICIPAL DE SERVEIS COMUNITARIS, S.A.

AYUNTAMIENTO DE LOJA

MEDIOS DE COMUNICACION DE LOJA, S.A.

AYUNTAMIENTO DE LORA DEL RÍO

SOCIEDAD COMARCAL LA ACEÑA, S.L. (7)

SOCIEDAD PARA EL DESARROLLO ECONÓMICO LOREÑO, S.L. (7)

AYUNTAMIENTO DE LORCA

LIMPIEZA MUNICIPAL, S.A.

SUELO Y VIVIENDA, S.A.

AYUNTAMIENTO DE LOS BARRIOS

GEST. AGROP. Y MA. LOS ALCORNOCALES

INICIATIVAS LOS BARRIOS, S.A.

AYUNTAMIENTO DE LOS CORRALES

CORRALEÑA DE DESARROLLO Y FOMENTO ECONÓMICO, S.A. (7)

AYUNTAMIENTO DE LOS PALACIOS Y VILLAFRANCA

EL PALMAR

INICIATIVAS DE DESARROLLO DE LOS PALACIOS, S.L. (7)

AYUNTAMIENTO DE LOS REALEJOS

MEDIOS DE COMUNICACION MUNICIPALES DE LOS REALEJOS, S.L.

AYUNTAMIENTO DE MADRID

EMPRESA MUNICIPAL CAMPO DE LAS NACIONES, S.A.

EMPRESA MUNICIPAL DE LA VIVIENDA, S.A.

EMPRESA MUNICIPAL DE TRANSPORTES DE MADRID, S.A.

EMPRESA MUNICIPAL DEL SUELO, S.A.

EMPRESA MUNICIPAL PROMOCIÓN DE MADRID

METRO DE MADRID, S.A. (7)

AYUNTAMIENTO DE MAHÓN

PROMOCIONS URBANISTIQUES, S.L.

AYUNTAMIENTO DE MAIRENA DE ALJARAFE

SOLGEST

AYUNTAMIENTO DE MAJADAHONDA

PATRIMONIO MUNICIPAL MAJADAHONDA, S.A.

AYUNTAMIENTO DE MALAGA

EMPRESA MALAGUEÑA DE TRANSPORTES, S.A.M.

EMPRESA MUNICIPAL DE AGUAS DE MALAGA, S.A.

EMPRESA MUNICIPAL DE INICIATIVAS Y ACTIVIDADES EMPRESARIALES DE MALAGA, S.A.

GESTION TRIBUTARIA, S.A.M.

PARQUE DEL OESTE, S.A.M.

AYUNTAMIENTO DE MANRESA

AGUAS DE MANRESA, S.A.

FOMENTO DE LA REHABILITACION URBANA DE MANRESA, S.A.

AYUNTAMIENTO DE MARBELLA

ACTIVIDADES DEPORTIVAS 2000, S.L.

ACTIVOS LOCALES, S.L.

BANANA BEACH , S.L.

COMPRAS 2000, S.L.

CONTRATAS 2000, S.L.

CONTROL DE SERVICIOS LOCALES, S.L.

CONTROL LIMP. ABAST. SUM. 2000, S.L.

DIFUSION Y COMUNICACION 2000, S.L.

EVENTOS 2000, S.L.

EXPLOTACIONES HOTELERAS DEL CLUB MARÍTIMO DE MARBELLA, S.A.

GERENCIA DE COMPRAS Y CONTRATACIÓN MARBELLA, S.L.

GERENCIA DE OBRAS Y SERVICIOS MARBELLA, S.L.

JARDINES 2000, S.L.

NORTIA, S.L.

PATRIMONIO LOCAL, S.L.

PLAN LAS ALBARIZAS, S.L.

PLANEAMIENTO 2000, S.L.

RESIDUOS SOLIDOS URBANOS, S.L.

SANIDAD Y CONSUMO 2000, S.L.

SUELO URBANO, S.L.

TRANSPORTES LOCALES 2000, S.L.

TRIBUTOS 2000, S.L.

TROPICANA 2000, S.L.

TURISMO 2000, S.L.

ZULOIL SUMINISTROS, S.L.

AYUNTAMIENTO DE MARCHENA

E.M. EXPLOTACIÓN AGRÍCOLA MARCHENERA, S.L.

S.L.M. MEDIOS DE COMUNICACION DE MARCHENA

SOCIEDAD PARA EL DESARROLLO ECONÓMICO DE MARCHENA, S.L.M.

AYUNTAMIENTO DE MATARÓ

AGUAS DE MATARO, S.A.

PROMOCIONES URBANISTICAS DE MATARO, S.A.

AYUNTAMIENTO DE MÉRIDA

AGUAS DE MÉRIDA, S.L.

AYUNTAMIENTO DE MIERES

EMPRESA MUNICIPAL DE TRANSPORTES, S.A.

AYUNTAMIENTO DE MOLLET DEL VALLÈS

E.M.FORM. OCUP. I L'OCUPACIO, S.L.

MERCAMOLLET, S.A.

MOLLET DE COMUNICACIÓ, S.L.

PROM. SOL M DE MOLLET, S.A.

AYUNTAMIENTO DE MONACHIL

PROMONACHIL SIERRA NEVADA, S.A.

AYUNTAMIENTO DE MONESTERIO

PROMOTORA MUNICIPAL DE LA VIVIENDA, S.A.

AYUNTAMIENTO DE MONTECUBIO DE LA SERENA

EMPRESA MUNICIPAL DE TURISMO RURAL, S.L.

EMPRESA PÚBLICA MUNICIPAL DE OBRAS, S.L.

AYUNTAMIENTO DE MORÓN DE LA FRONTERA

ALTOS DEL SUR DE SEVILLA, S.A. (7)

AYUNTAMIENTO DE MOSTOLES

EMPRESA MUNICIPAL DE PROMOCION ECONOMICA DE MOSTOLES, S.A.

INSTITUTO MUNICIPAL DE COMUNICACION, S.A.

INSTITUTO MUNICIPAL DEL SUELO DE MOSTOLES, S.A.

AYUNTAMIENTO DE MOTRIL

EMPRESA MUNICIPAL DE LA VIVIENDA DE MOTRIL

LIMPIEZA PUBLICA COSTA TROPICAL

RADIO M. MOTRILEÑA, S.L.

AYUNTAMIENTO DE NIEBLA

S. NIEBLA PARA LA VIVIENDA, S.L.

AYUNTAMIENTO DE OIARTZUN

KIROL INSTALAKUNTZAK, S.A.

AYUNTAMIENTO DE OLIVARES

ESTERCOLINES, S.L. (7)

AYUNTAMIENTO DE OÑATE

OÑARGI, S.L.

OÑATIKA ETXEGINTZA, S.A.

OÑATIKO UR-JAUZIAK, S.A. (7) .

TURISMO ETA GARAPEN AJENTZIA, S.A.

AYUNTAMIENTO DE ORIHUELA

ORIHUELA CULTURAL, S.L.

S. URB. POLIGONO INDUSTRIAL "PUENTE ALTO", S.L.

AYUNTAMIENTO DE OVIEDO

GESTION DEL SUELO DE OVIEDO

AYUNTAMIENTO DE PALMA DE MALLORCA

EMPRESA FUNERARIA MUNICIPAL, S.A.

EMPRESA MUNICIPAL DE AGUAS Y ALCANTARILLADO, S.A.

EMPRESA MUNICIPAL DE TRANSPORTES URBANOS DE PALMA DE MALLORCA, S.A.

SOCIEDAD MUNICIPAL DE ACTUACIONES URBANISTICAS, S.A.

SOCIEDAD MUNICIPAL DE APARCAMIENTOS DE PALMA, S.A.

AYUNTAMIENTO DE PAMPLONA

ASOCIACION NAVARRA DE INFORMATICA MUNICIPAL, S.A. (7) .

COMERCIOS MINORISTAS DE PAMPLONA, S.A.

AYUNTAMIENTO DE PETRER

RADIO PETRER EMISORA DE FRECUENCIA MODULADA, S.L.

AYUNTAMIENTO DE PILAS

SOCIEDAD MUNICIPAL PARA LA VIVIENDA DE PILAS, S.L. (7)

AYUNTAMIENTO DE PINTO

AUXILIAR DE SERVICIOS DE PINTO, S.A.

AYUNTAMIENTO DE PLASENZUELA

LAVIPLAS, S.L.

PRODUCTOS NATURALES DE PLASENZUELA, S.L.

SERVICIOS DE BIENESTAR SOCIAL, S.L

AYUNTAMIENTO DE PORTUGALETE

EMPRESA PUBLICA DEMUPORSA

SOCIEDAD URBANISTICA DE REHABILITACION DE PORTUGALETE, S.A.

AYUNTAMIENTO DE POZUELO DE ALARCÓN

S.M. URB. DE POZUELO DE ALARCON, S.A.

AYUNTAMIENTO DE PRIEGO DE CÓRDOBA

GESTION SUELO Y VIVIENDA PRIEGUENSE, S.L.

AYUNTAMIENTO DE PUERTO REAL

AGUAS DE PUERTO REAL

E.P. DE SUELO Y VIVIENDA DE PUERTO REAL, S.A.

RADIO SOL PUERTO REAL, S.L.

AYUNTAMIENTO DE PUNTA UMBRÍA

RADIO PUNTA UMBRIA, S.L.

S.M. GESTION DEL SUELO, S.L.

AYUNTAMIENTO DE REINOSA

EMPRESA MUNICIPAL DE PROMOCION Y DESARROLLO LOCAL, S.A.

AYUNTAMIENTO DE RENTERIA

AGENCIA DE DESARROLLO COMARCAL OARSOALDEA, S.A.

AGENCIA PARA LA RENOVACIÓN URBANA DE LA BAHÍA DE PASAIA BADIA BERRI, S.A.

AYUNTAMIENTO DE REUS

AIGÜES DE REUS EMPRESA MUNICIPAL, S.A.

APARCAMENTS I MERCATS DE REUS, S.A.M.

CENTRE MEDICO QUIRURGICO DE REUS S.A.

GESTIO AMBIENTAL I ABASTAMENT, S.A.

GESTIO COMARCAL HOSPITALARIA, S.A.

GESTIÓ DE SERVEIS FUNERARIS REUS, S.A.

GESTIÓ URBANISTICA PUBLICA, S.A.

HOSPITAL DE SANT JOAN DE REUS, S.A.M.

REUS ESPORT I LLEURE S.A.

REUS PROMOCIÓ I GESTIÓ S.A.

REUS TRANSPORT PUBLIC, S.A.

SANEJAMENT AMBIENTAL, S.A.

AYUNTAMIENTO DE RIAZA

LA PINILLA, S.A.

AYUNTAMIENTO DE RINCÓN DE LA VICTORIA

INICIATIVAS MUNICIPALES RINCON VICTORIA

ONDA RINCON, S.L.

AYUNTAMIENTO DE RONDA

E.M. DE RADIO, S.A.

S. LIMPIEZA Y ASEO DE RONDA, S.A.

AYUNTAMIENTO DE ROTA

SOCIEDAD URBANISTICA DE ROTA, S.A.

AYUNTAMIENTO DE SABADELL

VIVIENDAS MUNICIPALES DE SABADELL, S.A.

AYUNTAMIENTO DE SAGUNTO

SOCIEDAD ANONIMA DE GESTION SAGUNTO

AYUNTAMIENTO DE SALOBREÑA

EMPRESA PARA LA PROMOCION Y DESARROLLO DE SALOBREÑA, S.L.(7)

RADIO SALOBREÑA, ONDA TROPICAL, S.L.

AYUNTAMIENTO DE SALVATIERRA

LUR LAUTADA, S.L.

AYUNTAMIENTO DE SAN BARTOLOME DE TIRAJANA

EMPRESA MUNICIPAL DE RECAUDACION, S.A.

RADIO MUNICIPAL TIRAJANA, S.L.

AYUNTAMIENTO DE SAN FERNANDO

EMPRESA DE SUELO ISLEÑO, S.A.

AYUNTAMIENTO DE SAN FERNANDO DE HENARES

E.M. DEL SUELO DE SAN FERNANDO DE HENARES

AYUNTAMIENTO DE SAN SEBASTIAN

COMPAÑIA DEL TRANVIA DE SAN SEBASTIAN, S.A.

DONOSTIGAS, S.A. (7)

EGUSKIZA, S.A.

SERVICIOS FUNERARIOS DE DONOSTIA-SAN SEBASTIAN□

SOCIEDAD CIUDAD DEPORTIVA DE ANOETA, S.A.

SOCIEDAD URBANISTICA DE REHABILITACION DE LA PARTE VIEJA DE SAN SEBASTIAN, S.A.

AYUNTAMIENTO DE SANLÚCAR DE BARRAMEDA

E.M. DE LA VIVIENDA DE SANLUCAR DE BARRAMEDA

EMPRESA DE RECAUDACION Y SERVICIOS, S.A.

AYUNTAMIENTO DE SANLÚCAR LA MAYOR

SOCIEDAD PARA EL DESARROLLO ECONÓMICO DE SANLÚCAR LA MAYOR, S.L. (7)

AYUNTAMIENTO DE SANT CUGAT DEL VALLÉS

PROMOCIONES MUNICIPALES SANT CUGAT DEL VALLES, S.A.

AYUNTAMIENTO DE SANTA COLOMA DE GRAMENET

E.M. GRAMEPARK, S.A.

GRAMETRES, S.A.

S.M. GRAMEIMPULS, S.A.

AYUNTAMIENTO DE SANTA CRUZ DE TENERIFE

EMPRESA MUNICIPAL DE AGUAS, S.A

SOCIEDAD DE DESARROLLO DE SANTA CRUZ DE TENERIFE, S.A.

VIVIENDAS MUNICIPALES DE SANTA CRUZ DE TENERIFE, S.A

AYUNTAMIENTO DE SANTA POLA

RADIO PORTUS SANTA POLA, S.L.

AYUNTAMIENTO DE SANTANDER

E. M. PALACIO DE LA MAGDALENA, S.A.

EMPRESA MUNICIPAL PLAZA DE TOROS DE SANTANDER ,S.A.

AYUNTAMIENTO DE SANTIAGO DE COMPOSTELA

EMPRESA MUNICIPAL DE VIVENDA E SOLO DE SANTIAGO DE COMPOSTELA, S.A.

INFORMACION E COMUNICACION LOCAL, S.A.

SOCIEDADE MUNICIPAL DE XESTION DO TRANSPORTE URBANO DE SANTIAGO, S.A.

AYUNTAMIENTO DE SANTIPONCE

EMPRESA MUNICIPAL PARA LA PROMOCIÓN DE SUELO Y VIVIENDAS DE SANTIPONCE, S.L. (7)

AYUNTAMIENTO DE SEVILLA

EMPRESA MUNICIPAL DE ABASTECIMIENTO Y SANEAMIENTO DE AGUAS DE SEVILLA, S.A.

EMPRESA MUNICIPAL DE LA VIVIENDA DE SEVILLA, S.A.

LIMPIEZA PUBLICA Y PROTECCION AMBIENTAL S.A.M.

SEVILLA GLOBAL, S.A.

TRANSPORTES URBANOS DE SEVILLA, S.A.M.

AYUNTAMIENTO DE TARIFA

URBANIZADORA TARIFEÑA, S.A.

AYUNTAMIENTO DE TARRAGONA

APARCAMENTS MUNICIPALS DE TARRAGONA, S.A.

EMPRESA DE SERVEIS I PROMOCIONS D'INICIATIVES MUNICIPALS, S.A.

EMPRESA MUNICIPAL DE DESENVOLUPAMENT ECONÒMIC , S.A.

MITJANS DE COMUNICACIÓ DE TARRAGONA, S.A.

SERVEI MUNICIPAL DE L'HABITATGE I ACTUACIONS URBANES S.A.

TRANSPORTS PÚBLICS DE TARRAGONA, S.A.

AYUNTAMIENTO DE TERRASA

ECO-EQUIP, S.A.M.

EGARVIA, S.A.

FOMENT DE TERRASSA, S.A.

FUNERARIA EGARENSE, S.A.

RESIDENCIAL ROC BLANC AIE (7)

SOCIETAT MUNICIPAL D'HABITATGE DE TERRASSA, S.A.

SOCIETAT MUNICIPAL DE COMUNICACIO DE TERRASSA, S.A.

SOCIETAT MUNICIPAL DE N'ANGLADA, S.A.

TERRASSA NETA, S.A.

VAPOR UNIVERSITARI, S.L.

AYUNTAMIENTO DE TERUEL

SOCIEDAD MUNICIPAL URBAN TERUEL, S.A.

AYUNTAMIENTO DE TOLEDO

EMPRESA MUNICIPAL DE LA VIVIENDA DE TOLEDO, S.A.

AYUNTAMIENTO DE TOLOSA

TOLOSA GASA, S.A. (7)

AYUNTAMIENTO DE TORO

RADIO TORO, S.A.

AYUNTAMIENTO DE TORRECABALLEROS

EMPRESA DE PROMOCIÓN URBANÍSTICA Y GESTIÓN, S.L.

AYUNTAMIENTO DE TORRELODONES

S. URBANISTICA MUNICIPAL DE TORRELODONES

AYUNTAMIENTO DE TORREMOCHA DE JARAMA

E.M. TORREARTE

AYUNTAMIENTO DE TORREMOLINOS

CONSORCIO PARA LA GESTIÓN Y EXPLOTACION DEL PALACIO DE CONGRESOS DE TORREMOLINOS

LIMPIEZA DE TORREMOLINOS, S.A.

SERVICIOS DE TORREMOLINOS, S.A

TORREMOLINOS TELEVISIÓN, S.A.

AYUNTAMIENTO DE TORRES DE LA ALAMEDA

CENTRO DE EMPRESAS DE SERVICIOS, S.A.

E.M. TORRES DE LA ALAMEDA, S.A.

AYUNTAMIENTO DE TRES CANTOS

E.M. DE SERVICIOS DE TRES CANTOS, S.A.

AYUNTAMIENTO DE UBRIQUE

PROMOTORA UBRIQUEÑA DE VIVIENDAS, S.A.

AYUNTAMIENTO DE URNIETA

KULTURNIETA, S.A.

URNIETA ERAIKI, S.A.

AYUNTAMIENTO DE UTRERA

SOCIEDAD DE PROMOCIÓN Y DESARROLLO DE UTRERA, S.A. (7)

AYUNTAMIENTO DE VALDEMORO

E. AUXILIAR DE SERVICIOS VALDEMORO

GESTION SUELO Y VIVIENDA DE VALDEMORO, S.A.

AYUNTAMIENTO DE VALENCIA

EMPRESA MUNICIPAL DE TRANSPORTES DE VALENCIA, S.A.

SOCIEDAD ANONIMA MUNICIPAL DE ACTUACIONES URBANAS DE VALENCIA

AYUNTAMIENTO DE VALLADOLID

AUTOBUSES URBANOS DE VALLADOLID, S.A.

SOCIEDAD MUNICIPAL DE SUELO Y VIVIENDA DE VALLADOLID, S.L.

AYUNTAMIENTO DE VÉLEZ-MÁLAGA

EMPRESA MUNICIPAL DE SERVICIOS, VIVIENDA, INFRAESTRUCTURA Y PROMOCIÓN VÉLEZ-MÁLAGA, S.A. □

AYUNTAMIENTO DE VILAFRANCA DEL PENEDES

E.M. D'AIGUES DE VILAFRANCA, S.A.

S. VILAFRANQUINA D'APARCAMENTS, S.L.

S.M. D'HABITATGES DE VILAFRANCA, S.L.

SERVEIS MUNICIPALS DE COMUNICACIÓ, S.L.

AYUNTAMIENTO DE VILLABLINO

SOGELSA

AYUNTAMIENTO DE VILLANUEVA DE LA SERENA

NUEVA AGRICULTURA VILLANOVENSE, S.A.

AYUNTAMIENTO DE VITORIA

AGENCIA MUNICIPAL DE RENOVACIÓN URBANA Y VIVIENDA, S.A.

AGUAS MUNICIPALES VITORIA, S.A.

SOCIEDAD URBANISTICA MUNICIPAL DE VITORIA, S.A.

TRANSPORTES URBANOS DE VITORIA, S.A.

AYUNTAMIENTO DE ZARAGOZA

SOCIEDAD MUNICIPAL AUDIORAMA ZARAGOZA, S.A.

SOCIEDAD MUNICIPAL DE REHABILITACION URBANA Y PROMOCION DE LA EDIFICACION DE ZARAGOZA, S.L.

SOCIEDAD MUNICIPAL ZARAGOZA CULTURAL, S.A.

ZARAGOZA DEPORTE MUNICIPAL, S.A.

AYUNTAMIENTO DE ZARAUTZ

ABENDAÑO INDUSTRI SUSTAPENA, S.A (7)

AYUNTAMIENTO DE ZUMAIA

ZUMAIA LANTZEN, S.A.

AYUNTAMIENTO DEL CUERVO DE SEVILLA

SOCIEDAD PARA EL DESARROLLO INDUSTRIAL Y DE LA VIVIENDA DE EL CUERVO, S.L. (7)

AYUNTAMIENTO DEL PUERTO DE LA CRUZ

PARQUE MARITIMO, S.A.

AYUNTAMIENTO DEL PUERTO DE SANTA MARÍA

AGUAS DEL PUERTO, EMPRESA MUNICIPAL, S.A.

EMPRESA MUNICIPAL DE SUELO Y VIVIENDA DE EL PUERTO DE SANTA MARIA, S.A.

IMPULSA EL PUERTO, S.L.U.

SERVICIOS ECONOMICOS DE EL PUERTO, S.L.U.

AYUNTAMIENTO DEL REAL DE LA JARA

SOCIEDAD PARA EL DESARROLLO Y FOMENTO DEL REAL DE LA JARA, S.L.(7)

VARIAS ENTIDADES LOCALES DE GUIPUZCOA

EGUNKARIA, S.A. (7)

VARIOS AYUNTAMIENTOS DE SEVILLA

CORREDOR DE LA PLATA, S.A. (7)

TIERRAS DE DOÑANA, S.L. (7)

participación efectiva ≥ 90 y < 100

AYUNTAMIENTO DE ALGECIRAS

E.M. SUELO Y VIVIENDAS DE ALGECIRAS

AYUNTAMIENTO DE ALMUÑECAR

TELEVISION TROPICAL, S.A.

AYUNTAMIENTO DE BADALONA

BADALONA CENTRO INTERNACIONAL DE NEGOCIOS, S.A. (7)

AYUNTAMIENTO DE BENAVENTE

CENTRO BENAVENTANO DE TRANSPORTES, S.A.

AYUNTAMIENTO DE CAÑADA ROSAL

SOCIEDAD DE DESARROLLO CAÑADA ROSAL, S.L. (7)

AYUNTAMIENTO DE CARBAJO

SOCIEDAD DE DESARROLLO INTEGRAL, S.A.

AYUNTAMIENTO DE CARMONA

FOMENTO LOS ALCORES, S.L. (7)

SOCIEDAD PARA EL DESARROLLO DE CARMONA, S.A. (7)

AYUNTAMIENTO DE EL PEDROSO

SOCIEDAD DE DESARROLLO LOCAL DE EL PEDROSO, S.L. (7)

AYUNTAMIENTO DE ESTEPONA

COMPRAS ESTEPONA XXI, S.L.

EMPLEO ESTEPONA XXI, S.L.

EVENTOS ESTEPONA XXI, S.L.

IMAGEN ESTEPONA XXI, S.L.

OBRAS ESTEPONA XXI, S.L.

PLANEAMIENTO ESTEPONA XXI, S.L.

SERVICIOS ESTEPONA XXI, S.L.

TRIBUTOS ESTEPONA XXI, S.L.

AYUNTAMIENTO DE FUENLABRADA

BALONCESTO FUENLABRADA, S.A.D. (7)

AYUNTAMIENTO DE GERONA

TRANSPORTS MUNICIPALS DEL GIRONES, S.A.

AYUNTAMIENTO DE IRÚN

RECINTO FERIA DEL BIDASOA

SOCIEDAD PROMOTORA DE LA ZONA ADUANERA DE IRUN, S.A. (7) .

AYUNTAMIENTO DE JEREZ DE LA FRONTERA

DOTACIONES COMERCIALES DE JEREZ, S.A.

AYUNTAMIENTO DE LAS CABEZAS DE SAN JUAN

GESTORA DEL PARQUE INDUSTRIAL DE LAS CABEZAS DE SAN JUAN UGIA, S.A. (7)

AYUNTAMIENTO DE LEBRIJA

SODELSA DE LEBRIJA

AYUNTAMIENTO DE LOJA

CHAMPILOJA, S.A.

AYUNTAMIENTO DE MAIRENA DE ALJARAFE

SOCIEDAD PARA EL DESARROLLO ECONÓMICO Y FOMENTO DE EMPLEO, S.A. (7)

AYUNTAMIENTO DE MARBELLA

TURISMO EN MARBELLA, S.A.

AYUNTAMIENTO DE MIJAS

MIJAS COMUNICACION, S.A.

MIJAS E. PCA. SERVICIOS, S.A.

RECURSOS TURISTICOS, S.A.

AYUNTAMIENTO DE MOTRIL

PRODUCCIONES AUDIOVISUALES GUADALFEO, S.A.

AYUNTAMIENTO DE OSUNA

PROMOCIÓN MUNICIPAL DE EMPRESAS DE OSUNA, S.A. (7)

AYUNTAMIENTO DE REUS

REUS DESENVOLUPAMENT ECONOMIC, S.A.

AYUNTAMIENTO DE SABADELL

COMUNICACIONES AUDIOVISUALES DE SABADELL, S.L.

AYUNTAMIENTO DE SAN SEBASTIAN

FOMENTO DE SAN SEBASTIAN, S.A.

SOCIEDAD BALNEARIO LA PERLA DEL OCÉANO, S.L. (7)

AYUNTAMIENTO DE SANTOÑA

SUELO INDUSTRIAL DE SANTOÑA, S.L. (7)

AYUNTAMIENTO DE VILLAMANRIQUE DE LA CONDESA

SOCIEDAD DE DESARROLLO MANRIQUEÑA, S.L. (7)

AYUNTAMIENTO DE VITORIA

GASTEIZKO INDUSTRI LURRA, S.A. (7) .

participación efectiva ≥ 70 y < 90

AYUNTAMIENTO DE ALMUÑECAR

EMPRESA PUBLICA TROPICAL FRUITS, S.A.

AYUNTAMIENTO DE BADALONA

CENTRE SOCIOSANITARI EL CARME, S.A.

AYUNTAMIENTO DE CAMAS

SOCIEDAD PARA EL DESARROLLO DE CAMAS,S.A. (7)

AYUNTAMIENTO DE CARDONA

S.M. D'HABITATGES DE CARDONA

AYUNTAMIENTO DE GERONA

VIVENDES DE GIRONA, S.A.

AYUNTAMIENTO DE JEREZ DE LA FRONTERA

GERENCIA LOCAL DE DESARROLLO ECONOMICO EMPRESA MIXTA, S.A.

AYUNTAMIENTO DE LA CORUÑA

CONSORCIO TURISMO Y CONGRESOS

AYUNTAMIENTO DE LERIDA

LLOTJA AGROPECUARIA MERCOLLEIDA, S.A.

AYUNTAMIENTO DE MURCIA

URBANIZADORA MUNICIPAL, S.A. (7)

AYUNTAMIENTO DE REUS

CORREDORIA D' ASSEEG, S.A.

GRUP ASSISTENCIA SANITARIA I SOCIAL, S.A.

AYUNTAMIENTO DE ZARAGOZA

ECOCIUDAD VALDESPARTERA ZARAGOZA, S.A.

VARIOS AYUNTAMIENTOS DE SEVILLA

ECODESARROLLO DE SIERRA MORENA. S.A. (7)

SOCIEDAD PARA EL DESARROLLO DE LA VEGA, S.A. (7)

participación efectiva ≥ 60 y < 70

AYUNTAMIENTO DE BARCELONA

BARCELONA REGIONAL, S.A.(9)

FOMENT DE CIUTAT VELLA, S.A. (7)

MERCADOS CENTRALES DE ABASTECIMIENTO DE BARCELONA, S.A. (9) .

AYUNTAMIENTO DE GIJÓN

SOCIEDAD MIXTA DE TURISMO Y FESTEJOS DE GIJON, S.A.

AYUNTAMIENTO DE LEÓN

MERCADOS CENTRALES DE ABASTECIMIENTO DE LEON, S.A. (8) .

AYUNTAMIENTO DE MURCIA

MURCIA 2001 S.A. (7)

AYUNTAMIENTO DE PAMPLONA

MERCADOS CENTRALES DE ABASTECIMIENTO DE PAMPLONA, S.A. (9) .

AYUNTAMIENTO DE REUS

GRUP D'ATENCIO PRIMARIA DE SALUT, S.A.

AYUNTAMIENTO DE VÉLEZ-MÁLAGA

PARQUE TECNOALIMENTARIO DE VÉLEZ-MÁLAGA, S.A.(7)

participación efectiva ≥ 50 y < 60

AYUNTAMIENTO DE ALCALÁ DE HENARES

CEMENTERIO JARDIN DE ALCALA DE HENARES, S.A.

EMPRESA MUNICIPAL DE LA VIVIENDA DE ALCALA DE HENARES, S.A.

AYUNTAMIENTO DE ALGECIRAS

EMALGESA

SOCIEDAD MIXTA URBANIZACIÓN , S.A.

AYUNTAMIENTO DE ALICANTE

MERCADOS CENTRALES DE ABASTECIMIENTO DE ALICANTE, S.A. (8) .

AYUNTAMIENTO DE ALLARIZ

ALLARBUS, S.A.

AYUNTAMIENTO DE ASTORGA

MAFRICAS, S.A.

AYUNTAMIENTO DE AVILÉS

REHABILITACIONES URBANAS, S.A.

AYUNTAMIENTO DE BARCELONA

SERVICIOS FUNERARIOS DE BARCELONA, S.A.

SOCIEDAD PRO.EIXAMPLE, S.A.

AYUNTAMIENTO DE BERMEO

BARATZ-EDER

AYUNTAMIENTO DE BILBAO

MERCADOS CENTRALES DE ABASTECIMIENTO DE BILBAO, S.A. (8) .

VIVIENDAS MUNICIPALES, S.C.

AYUNTAMIENTO DE BLANES

AIGUES DE BLANES, S.A.

AYUNTAMIENTO DE CÁDIZ

SUMINISTRADORA ELECTRICA DE CADIZ, S.A.

AYUNTAMIENTO DE CHICLANA DE LA FRONTERA

T.V. CHICLANA, S.A.

AYUNTAMIENTO DE CÓRDOBA

MERCADOS CENTRALES DE ABASTECIMIENTO DE CÓRDOBA, S.A.(8)

AYUNTAMIENTO DE CULLERA

AIGUES DE CULLERA, S.A.

AYUNTAMIENTO DE EL PEDROSO

CORCHOS Y TAPONES DE ANDALUCIA, S.A. (9)

AYUNTAMIENTO DE GERONA

CEMENTERI DE GIRONA, S.A.

AYUNTAMIENTO DE GIJÓN

SOCIEDAD MIXTA DE SERVICIOS MORTUORIOS, S.A.

AYUNTAMIENTO DE GRANADA

EMPRESA MUNICIPAL DE AGUAS DE GRANADA S.A

MERCADOS CENTRALES DE ABASTECIMIENTO DE GRANADA, S.A. (8) .

AYUNTAMIENTO DE IRÚN

PARQUE COMERCIAL MENDIBIL, S.A.

AYUNTAMIENTO DE JEREZ DE LA FRONTERA

MERCADOS CENTRALES DE ABASTECIMIENTO DE JEREZ, S.A. (8) .

XEREZ 21 SEED FESTIVAL

AYUNTAMIENTO DE LA CORUÑA

CONSORCIO PARA LA PROMOCIÓN DE LA MÚSICA DE LA CORUÑA

AYUNTAMIENTO DE LA LAGUNA

TEIDAGUA, S.A. (7)

AYUNTAMIENTO DE LERIDA

ESTACION ADUANERA LLEIDATANA, S.A. (7)

AYUNTAMIENTO DE LORCA

AGUAS DE LORCA, S.A.

AYUNTAMIENTO DE MADRID

CLUB DE CAMPO VILLA MADRID, S.A. (8) .

EMPRESA MIXTA DE SERVICIOS FUNERARIOS DE MADRID, S.A.

EMPRESA MIXTA DE TRAFICO, S.A.

MERCADOS CENTRALES DE ABASTECIMIENTO DE MADRID, S.A. (8) .

AYUNTAMIENTO DE MALAGA

PARQUE CEMENTERIO DE MALAGA, S.A.

SOCIEDAD MUNICIPAL DE APARCAMIENTOS Y SERVICIO, S.A.

AYUNTAMIENTO DE MURCIA

EMPRESA MUNICIPAL DE AGUAS Y SANEAMIENTO DE MURCIA, S.A.

MERCADOS CENTRALES DE ABASTECIMIENTO DE MURCIA, S.A. (8) .

AYUNTAMIENTO DE PALMA DE MALLORCA

MERCADOS CENTRALES DE ABASTECIMIENTO DE PALMA DE MALLORCA, S.A. (8) .

AYUNTAMIENTO DE PRIEGO DE CÓRDOBA

GUEISS-96, S.L.

AYUNTAMIENTO DE SALAMANCA

MERCADOS CENTRALES DE ABASTECIMIENTO DE SALAMANCA, S.A. (8) .

AYUNTAMIENTO DE SAN SEBASTIAN

GAS HERNANI, S.A. (7)

GAS PASAIA, S.A. (7)

AYUNTAMIENTO DE SANTANDER

CEMENTERIO JARDIN DE CANTABRIA, S.A.

MERCADOS CENTRALES DE ABASTECIMIENTO DE SANTANDER, S.A. (8) .

AYUNTAMIENTO DE SANTIAGO DE COMPOSTELA

MERCADOS CENTRALES DE ABASTECIMIENTO DE SANTIAGO, S.A. (8).

AYUNTAMIENTO DE SEVILLA

APARCAMIENTOS URBANOS DE SEVILLA, S.A.

MERCADOS CENTRALES DE ABASTECIMIENTO DE SEVILLA, S.A. (8) .

AYUNTAMIENTO DE TARRAGONA

EMPRESA MUNICIPAL DE AGUAS DE TARRAGONA, S.A.

SERVEIS FÚNEBRES MUNICIPALS DE TARRAGONA, S.A.

AYUNTAMIENTO DE TOLEDO

EMPRESA MUNICIPAL VEGA BAJA, S.A.

AYUNTAMIENTO DE UBRIQUE

ADM. MARCA Y DENOMINACION ART PIEL, S.A.

AGUAS DE UBRIQUE, S.A.

AYUNTAMIENTO DE VALENCIA

MERCADOS CENTRALES DE ABASTECIMIENTO DE VALENCIA, S.A. (8) .

AYUNTAMIENTO DE VALLADOLID

NECROPOLIS DE VALLADOLID, S.A.

UNIDAD ALIMENTARIA DE VALLADOLID, S.A.

AYUNTAMIENTO DE VIGO

EMPRESA MIXTA DE SERVICIOS MORTUORIOS DE VIGO, S.A.

AYUNTAMIENTO DE ZARAGOZA

MERCADOS CENTRALES DE ABASTECIMIENTO DE ZARAGOZA, S.A. (8) .

participación efectiva <= 50

AYUNTAMIENTO DE LOS BARRIOS

PARQUE EMPRESARIAL Y TECNOLOGICO MARISMAS DEL PALMONES, S.A. (8)

AYUNTAMIENTO DE SANTA CRUZ DE TENERIFE

PARQUE MARITIMO DE SANTA CRUZ DE TENERIFE (8)

4.3. Entidades con participación efectiva estatal y territorial

Entidades	Año 2002		Año 2001	
	Número de entidades	Porcentaje	Número de entidades	Porcentaje
Sociedades Estatales con participación del S.P.E. territorial.....	23	23,00	26	23,01
Sociedades Territoriales con participación del S.P.E. estatal.....	63	63,00	74	57,90
▪ con porcentaje efectivo territorial > 50 %.....	37	37,00	50	44,25
▪ con porcentaje efectivo territorial <= 50 %.....	26	26,00	24	21,24
Entidades privadas.....	14	14,00	13	11,50
Total.....	100	100,00	113	100,00

4.5. Sociedades estatales con participación del S.P.E. territorial

Empresa participada	Titular de la participación	%Nominal	%Efectivo estatal	%Efectivo territorial	%Efectivo Total
BARCELONA HOLDING OLIMPICO, S.A.	D.G.P.E.	51,00	51,00	0,00	51,00
	AYUNTAMIENTO DE BARCELONA	49,00	0,00	49,00	49,00
		-----	-----	-----	-----
		100,00	51,00	49,00	100,00
COMPAÑIA ESPAÑOLA DE REAFIANZAMIENTO, S.A.	D.G.P.E.	68,32	68,32	0,00	68,32
	I.C.O.	23,81	23,81	0,00	23,81
	ARAGONESA DE AVALES, SOCIEDAD DE GARANTÍA RECÍPROCA	0,23	0,00	0,15	0,15
	SURAVAl, S.G.R.	0,23	0,00	0,12	0,12
		-----	-----	-----	-----
		92,59	92,13	0,27	92,40
DEPURADORA DEL BAIX LLOBREGAT, S.A.	D.G.P.E.	85,00	85,00	0,00	85,00
	AGENCIA CATALANA DE L' AIGUA	15,00	0,00	15,00	15,00
		-----	-----	-----	-----
		100,00	85,00	15,00	100,00
EMPRESA DE TRANSFORMACION AGRARIA, S.A.	F.E.G.A.	80,00	80,00	0,00	80,00
	D.G.P.E	20,00	20,00	0,00	20,00
	DIPUTACIÓN REGIONAL DE CANTABRIA	0,00	0,00	0,00	0,00
	JUNTA DE COMUNIDADES DE CASTILLA-LA MANCHA	0,00	0,00	0,00	0,00
	COMUNIDAD DE MADRID	0,00	0,00	0,00	0,00
	COMUNIDAD FORAL DE NAVARRA	0,00	0,00	0,00	0,00
		-----	-----	-----	-----
		100,00	100,00	0,00	100,00
GESTION DEL SUELO DE ENSIDESA, S.A.	INFOINVEST, S.A.	56,59	56,59	0,00	56,59
	A. P. DE AVILES	2,50	2,50	0,00	2,50
	SOCIEDAD REGIONAL DE PROMOCION DEL PRINCIPADO DE ASTURIAS, S.A.	23,41	0,00	12,68	12,68
	AYUNTAMIENTO DE AVILÉS	7,50	0,00	7,50	7,50
	AYUNTAMIENTO DE CORVERA	2,50	0,00	2,50	2,50
		-----	-----	-----	-----
		92,50	59,09	22,68	81,77
GESTIONES URBANISTICAS DE LA RIOJA, S.A.	S.E.P.E.S.	75,00	75,00	0,00	75,00

Empresa participada	Titular de la participación	%Nominal	%Efectivo estatal	%Efectivo territorial	%Efectivo Total
MERCADOS CENTRALES DE ABASTECIMIENTO DE ASTURIAS, S.A.	AGENCIA DE DESARROLLO ECONOMICO DE LA RIOJA	25,00	0,00	25,00	25,00
		-----	-----	-----	-----
		100,00	75,00	25,00	100,00
	MERCASA	51,00	51,00	0,00	51,00
	SOCIEDAD REGIONAL DE PROMOCION DEL PRINCIPADO DE ASTURIAS, S.A.	35,24	0,00	19,08	19,08
	AYUNTAMIENTO DE OVIEDO	6,04	0,00	6,04	6,04
	AYUNTAMIENTO DE AVILÉS	2,02	0,00	2,02	2,02
	AYUNTAMIENTO DE MIERES	1,72	0,00	1,72	1,72
	AYUNTAMIENTO DE SIERO	1,57	0,00	1,57	1,57
	AYUNTAMIENTO DE LANGREO	1,13	0,00	1,13	1,13
	AYUNTAMIENTO DE SAN MARTIN DEL REY AURELIO	0,75	0,00	0,75	0,75
AYUNTAMIENTO DE LLANERA	0,53	0,00	0,53	0,53	
		-----	-----	-----	-----
		100,00	51,00	32,84	83,84
MERCADOS CENTRALES DE ABASTECIMIENTO DE BADAJOZ, S.A.	MERCASA	96,82	96,82	0,00	96,82
	AYUNTAMIENTO DE BADAJOZ	1,61	0,00	1,61	1,61
		-----	-----	-----	-----
		98,43	96,82	1,61	98,43
MERCADOS CENTRALES DE ABASTECIMIENTO DE LAS PALMAS, S.A.	MERCASA	58,30	58,30	0,00	58,30
	AYUNTAMIENTO DE LAS PALMAS DE GRAN CANARIA	41,60	0,00	41,60	41,60
		-----	-----	-----	-----
		99,90	58,30	41,60	99,90
MERCADOS CENTRALES DE ABASTECIMIENTO DE MALAGA, S.A.	MERCASA	87,23	87,23	0,00	87,23
	AYUNTAMIENTO DE MALAGA	12,65	0,00	12,65	12,65
		-----	-----	-----	-----
		99,88	87,23	12,65	99,88
MUSINI, S. A. DE SEGUROS Y REASEGUROS	SEPI	97,93	97,93	0,00	97,93
	AENA	0,10	0,10	0,00	0,10
	RENFE	0,06	0,06	0,00	0,06
	ISDEFE	0,05	0,05	0,00	0,05
	I.C.O.	0,01	0,01	0,00	0,01
		-----	-----	-----	-----
		98,15	98,15	0,00	98,15

Empresa participada	Titular de la participación	%Nominal	%Efectivo estatal	%Efectivo territorial	%Efectivo Total
NISA HOL, S.A.	BARCELONA HOLDING OLIMPICO, S.A.	100,00	51,00	49,00	100,00
POLIGONO INDUSTRIAL DE GRANADILLA, PARQUE TECNOLOGICO DE TENERIFE	S.E.P.E.S.	52,00	52,00	0,00	52,00
	CABILDO INSULAR DE TENERIFE	24,48	0,00	24,48	24,48
	COMUNIDAD DE CANARIAS	23,52	0,00	23,52	23,52
		100,00	52,00	48,00	100,00
PUERTO SECO DE MADRID, S.A.	S.E.P.E.S.	34,00	34,00	0,00	34,00
	A.P. DE BARCELONA	11,50	11,50	0,00	11,50
	A.P. DE BILBAO	11,50	11,50	0,00	11,50
	A.P. DE VALENCIA	11,50	11,50	0,00	11,50
	A. P. DE LA BAHIA DE ALGECIRAS	11,50	11,50	0,00	11,50
	PUERTOS DEL ESTADO	5,00	5,00	0,00	5,00
	IMADE	15,00	0,00	15,00	15,00
	100,00	85,00	15,00	100,00	
S.A. DE PROMOCION Y EQUIPAMIENTO DE SUELO DE VILLARROBLEDO	S.E.P.E.S.	52,00	52,00	0,00	52,00
	AYUNTAMIENTO DE VILLARROBLEDO	40,00	0,00	40,00	40,00
	DIPUTACIÓN PROVINCIAL DE ALBACETE	8,00	0,00	8,00	8,00
	100,00	52,00	48,00	100,00	
SOCIEDAD ANONIMA DE PROMOCION Y EQUIPAMIENTO DE SUELO DE ALMANSA	S.E.P.E.S.	62,00	62,00	0,00	62,00
	AYUNTAMIENTO DE ALMANSA	34,00	0,00	34,00	34,00
	DIPUTACIÓN PROVINCIAL DE ALBACETE	4,00	0,00	4,00	4,00
	100,00	62,00	38,00	100,00	
SOCIEDAD ESTATAL CANAL DE NAVARRA S.A.	AGUAS DE LA CUENCA DEL EBRO, S.A.	92,50	92,50	0,00	92,50
	COMUNIDAD FORAL DE NAVARRA	7,50	0,00	7,50	7,50
	100,00	92,50	7,50	100,00	
SOCIEDAD PARA EL DESARROLLO INDUSTRIAL DE ANDALUCIA, S.A.	SEPI	60,29	60,29	0,00	60,29
	SOPREA	6,19	0,00	6,19	6,19
	DIPUTACIÓN PROVINCIAL DE ALMERÍA	0,32	0,00	0,32	0,32
	DIPUTACIÓN PROVINCIAL DE CÁDIZ	0,31	0,00	0,31	0,31

Empresa participada	Titular de la participación	%Nominal	%Efectivo estatal	%Efectivo territorial	%Efectivo Total
	DIPUTACIÓN PROVINCIAL DE CORDOBA	0,31	0,00	0,31	0,31
	DIPUTACIÓN PROVINCIAL DE GRANADA	0,31	0,00	0,31	0,31
	DIPUTACIÓN PROVINCIAL DE HUELVA	0,31	0,00	0,31	0,31
	DIPUTACIÓN PROVINCIAL DE JAEN	0,31	0,00	0,31	0,31
	SEVILLA SIGLO XXI, S.A.	0,31	0,00	0,31	0,31
	DIPUTACIÓN PROVINCIAL DE MALAGA	0,21	0,00	0,21	0,21
SOCIEDAD PARA EL DESARROLLO INDUSTRIAL DE ARAGON, S.A.		-----	-----	-----	-----
		68,87	60,29	8,58	68,87
	SEPI DESARROLLO EMPRESARIAL	51,00	51,00	0,00	51,00
	INSTITUTO DEL SUELO Y LA VIVIENDA DE ARAGON	6,00	0,00	6,00	6,00
SOCIEDAD PARA EL DESARROLLO INDUSTRIAL DE CASTILLA-LA MANCHA, S.A.		-----	-----	-----	-----
		57,00	51,00	6,00	57,00
	SEPI DESARROLLO EMPRESARIAL	51,00	51,00	0,00	51,00
	JUNTA DE COMUNIDADES DE CASTILLA-LA MANCHA	9,60	0,00	9,60	9,60
	DIPUTACIÓN PROVINCIAL DE CIUDAD REAL	5,91	0,00	5,91	5,91
	DIPUTACIÓN PROVINCIAL DE CUENCA	5,91	0,00	5,91	5,91
	DIPUTACIÓN PROVINCIAL DE GUADALAJARA	3,94	0,00	3,94	3,94
	DIPUTACIÓN PROVINCIAL DE TOLEDO	3,94	0,00	3,94	3,94
SOCIEDAD PARA EL DESARROLLO INDUSTRIAL DE EXTREMADURA, S.A.	DIPUTACIÓN PROVINCIAL DE ALBACETE	3,94	0,00	3,94	3,94
		-----	-----	-----	-----
		84,24	51,00	33,24	84,24
	SEPI DESARROLLO EMPRESARIAL	62,29	62,29	0,00	62,29
	JUNTA DE EXTREMADURA	18,00	0,00	18,00	18,00
	DIPUTACIÓN PROVINCIAL DE BADAJOZ	0,48	0,00	0,48	0,48
SUELO INDUSTRIAL DE GALICIA, S.A.	DIPUTACIÓN PROVINCIAL DE CACERES	0,48	0,00	0,48	0,48
		-----	-----	-----	-----
		81,25	62,29	18,96	81,25
	S.E.P.E.S.	53,61	53,61	0,00	53,61
VALENCIA PLATAFORMA INTERMODAL Y LOGISTICA, S.A.	XUNTA DE GALICIA	13,17	0,00	13,17	13,17
		-----	-----	-----	-----
		66,78	53,61	13,17	66,78
VALENCIA PLATAFORMA INTERMODAL Y LOGISTICA, S.A.	A.P. DE VALENCIA	86,86	86,86	0,00	86,86
	S.E.P.E.S.	9,00	9,00	0,00	9,00

Empresa participada	Titular de la participación	%Nominal	%Efectivo estatal	%Efectivo territorial	%Efectivo Total
	GENERALITAT VALENCIANA	2,07	0,00	2,07	2,07
	AYUNTAMIENTO DE VALENCIA	2,07	0,00	2,07	2,07
		----- 100,00	----- 95,86	----- 4,14	----- 100,00

4.6. Sociedades territoriales con participación del S.P.E. Estatal

Con porcentaje efectivo territorial > 50%

Empresa participada	Titular de la participación	%Nominal	%Efectivo estatal	%Efectivo territorial	%Efectivo Total
BARCELONA REGIONAL, S.A.	A. P. DE BARCELONA	11,76	11,76	0,00	11,76
	AENA	11,76	11,76	0,00	11,76
	RENFE	5,88	5,88	0,00	5,88
	AYUNTAMIENTO DE BARCELONA	17,68	0,00	17,68	17,68
	EMPRESA METROPOLITANA DE SANEAMIENTO, S.A.	11,76	0,00	11,76	11,76
	E. REHABILITACIO I GESTIO, S.A.	11,76	0,00	11,76	11,76
	CONSORCIO DE LA ZONA FRANCA DE BARCELONA	11,76	0,00	11,76	11,76
	F.C. METROPOLITA DE BARCELONA, S.A	5,88	0,00	5,88	5,88
	TRANSPORTS DE BARCELONA, S.A.	5,88	0,00	5,88	5,88
	MERCADOS CENTRALES DE ABASTECIMIENTO DE BARCELONA	5,88	0,00	3,69	3,69
			100,00	29,40	68,41
CARTUJA 93, S.A.	SOCIEDAD ESTATAL DE GESTION DE ACTIVOS, S.A.	34,00	34,00	0,00	34,00
	EMPRESA PUBLICA DE SUELO DE ANDALUCIA	51,00	0,00	51,00	51,00
	AYUNTAMIENTO DE SEVILLA	10,00	0,00	10,00	10,00
	DIPUTACIÓN PROVINCIAL DE SEVILLA	5,00	0,00	5,00	5,00
		100,00	34,00	66,00	100,00
CENTRO DE ESTUDIOS SOCIOECONOMICOS DE EXTREMADURA, S.A.	SOCIEDAD PARA EL DESARROLLO INDUSTRIAL DE EXTREMADURA, S.A.	11,10	6,91	2,10	9,01
	SOCIEDAD DE FOMENTO INDUSTRIAL DE EXTREMADURA, S.A.	55,56	0,00	52,94	52,94
	DIPUTACIÓN PROVINCIAL DE BADAJOZ	16,67	0,00	16,67	16,67
	DIPUTACIÓN PROVINCIAL DE CACERES	16,67	0,00	16,67	16,67
		100,00	6,91	88,38	95,29
CENTRO EUROPEO DE EMPRESAS E INNOVACION DE ARAGON, S.A.	D.G.P.E.	14,43	14,43	0,00	14,43
	INSTITUTO ARAGONES DE FOMENTO	66,75	0,00	66,75	66,75
	AYUNTAMIENTO DE ZARAGOZA	17,32	0,00	17,32	17,32
		98,50	14,43	84,07	98,50

Empresa participada	Titular de la participación	%Nominal	%Efectivo estatal	%Efectivo territorial	%Efectivo Total
CENTRO EUROPEO DE EMPRESAS E INNOVACION DE BIZKAIA, S.A.	A.H.V.	2,50	2,50	0,00	2,50
	DIPUTACIÓN FORAL DE VIZCAYA	66,25	0,00	66,25	66,25
		68,75	2,50	66,25	68,75
CENTRO TECNOLOGICO DE MADRID, S.A. EN LIQUIDACIÓN	CSIC	30,00	30,00	0,00	30,00
	IMADE	64,90	0,00	64,90	64,90
		94,90	30,00	64,90	94,90
CIDADE UNIVERSITARIA DE VIGO, S.A.	CONSORCIO DE LA ZONA FRANCA DE VIGO	20,00	20,00	0,00	20,00
	XUNTA DE GALICIA	20,00	0,00	20,00	20,00
	DIPUTACIÓN PROVINCIAL DE PONTEVEDRA	20,00	0,00	20,00	20,00
	AYUNTAMIENTO DE VIGO	20,00	0,00	20,00	20,00
		80,00	20,00	60,00	80,00
CLUB DE CAMPO VILLA MADRID, S.A.	D.G.P.E.	24,50	24,50	0,00	24,50
	AYUNTAMIENTO DE MADRID	51,00	0,00	51,00	51,00
		75,50	24,50	51,00	75,50
CORCHOS Y TAPONES DE ANDALUCIA, S.A.	LA ALMORAIMA	0,20	0,20	0,00	0,20
	AYUNTAMIENTO DE EL PEDROSO	31,13	0,00	31,13	31,13
	SOPREA	20,41	0,00	20,41	20,41
		51,74	0,20	51,54	51,74
ESTADIO OLIMPICO DE SEVILLA, S.A.	INFRAESTRUCTURAS Y EQUIPAMIENTOS HISPALENSES	30,48	30,48	0,00	30,48
	EMPRESA PUBLICA DE DEPORTE ANDALUZ, S.A.	28,17	0,00	28,17	28,17
	AYUNTAMIENTO DE SEVILLA	14,33	0,00	14,33	14,33
	DIPUTACIÓN PROVINCIAL DE SEVILLA	12,50	0,00	12,50	12,50
	JUNTA DE ANDALUCÍA	6,89	0,00	6,89	6,89
	AYUNTAMIENTO DE SANTIPONCE	0,04	0,00	0,04	0,04
		92,41	30,48	61,93	92,41
HOSPITAL CLINICO Y PROVINCIAL DE BARCELONA	ESTADO	44,00	44,00	0,00	44,00
	DIPUTACIÓN PROVINCIAL DE BARCELONA	42,00	0,00	42,00	42,00

Empresa participada	Titular de la participación	%Nominal	%Efectivo estatal	%Efectivo territorial	%Efectivo Total
MARGEN INDUSTRIAL Y LOGÍSTICA, S.A.	AYUNTAMIENTO DE BARCELONA	14,00	0,00	14,00	14,00
		100,00	44,00	56,00	100,00
	A.P. DE BILBAO	10,00	10,00	0,00	10,00
	COMUNIDAD AUTÓNOMA DE EUSKADI	45,00	0,00	45,00	45,00
	DIPUTACIÓN FORAL DE VIZCAYA	45,00	0,00	45,00	45,00
MERCADOS CENTRALES DE ABASTECIMIENTO DE ALICANTE, S.A.		100,00	10,00	90,00	100,00
	MERCASA	48,43	48,43	0,00	48,43
	AYUNTAMIENTO DE ALICANTE	51,22	0,00	51,22	51,22
MERCADOS CENTRALES DE ABASTECIMIENTO DE BARCELONA, S.A.		99,65	48,43	51,22	99,65
	MERCASA	36,79	36,79	0,00	36,79
	AYUNTAMIENTO DE BARCELONA	50,68	0,00	50,68	50,68
	MANCOMUNIDAD DE COMARCA DEL BARCELONES	12,16	0,00	12,16	12,16
		99,63	36,79	62,84	99,63
MERCADOS CENTRALES DE ABASTECIMIENTO DE BILBAO, S.A.	MERCASA	38,87	38,88	0,00	38,88
	AYUNTAMIENTO DE BILBAO	59,85	0,00	59,85	59,85
		98,72	38,88	59,85	98,73
MERCADOS CENTRALES DE ABASTECIMIENTO DE CÓRDOBA, S.A.	MERCASA	48,92	48,92	0,00	48,92
	AYUNTAMIENTO DE CÓRDOBA	51,00	0,00	51,00	51,00
		99,92	48,92	51,00	99,92
MERCADOS CENTRALES DE ABASTECIMIENTO DE GRANADA, S.A.	MERCASA	48,47	48,47	0,00	48,47
	AYUNTAMIENTO DE GRANADA	51,00	0,00	51,00	51,00
		99,47	48,47	51,00	99,47
MERCADOS CENTRALES DE ABASTECIMIENTO DE JEREZ, S.A.	MERCASA	48,60	48,60	0,00	48,60
	AYUNTAMIENTO DE JEREZ DE LA FRONTERA	51,14	0,00	51,14	51,14
		99,74	48,60	51,14	99,74
MERCADOS CENTRALES DE ABASTECIMIENTO DE LEON, S.A.	MERCASA	36,75	36,75	0,00	36,75
	AYUNTAMIENTO DE LEÓN	63,20	0,00	63,20	63,20

Empresa participada	Titular de la participación	%Nominal	%Efectivo estatal	%Efectivo territorial	%Efectivo Total
MERCADOS CENTRALES DE ABASTECIMIENTO DE MADRID, S.A.	MERCASA	99,95	36,75	63,20	99,95
		48,63	48,63	0,00	48,63
	AYUNTAMIENTO DE MADRID	51,13	0,00	51,13	51,13
MERCADOS CENTRALES DE ABASTECIMIENTO DE MURCIA, S.A.	MERCASA	99,76	48,63	51,13	99,76
		48,87	48,87	0,00	48,87
	AYUNTAMIENTO DE MURCIA	51,00	0,00	51,00	51,00
MERCADOS CENTRALES DE ABASTECIMIENTO DE PALMA DE MALLORCA, S.A.	MERCASA	99,87	48,87	51,00	99,87
		45,19	45,19	0,00	45,19
	AYUNTAMIENTO DE PALMA DE MALLORCA	54,69	0,00	54,69	54,69
MERCADOS CENTRALES DE ABASTECIMIENTO DE PAMPLONA, S.A.	MERCASA	99,88	45,19	54,69	99,88
		40,00	40,00	0,00	40,00
	AYUNTAMIENTO DE PAMPLONA	51,00	0,00	51,00	51,00
	COMUNIDAD FORAL DE NAVARRA	9,00	0,00	9,00	9,00
MERCADOS CENTRALES DE ABASTECIMIENTO DE SALAMANCA, S.A.	MERCASA	100,00	40,00	60,00	100,00
		46,93	46,93	0,00	46,93
	AYUNTAMIENTO DE SALAMANCA	51,00	0,00	51,00	51,00
MERCADOS CENTRALES DE ABASTECIMIENTO DE SANTANDER, S.A.	MERCASA	97,93	46,93	51,00	97,93
		48,65	48,65	0,00	48,65
	AYUNTAMIENTO DE SANTANDER	51,00	0,00	51,00	51,00
MERCADOS CENTRALES DE ABASTECIMIENTO DE SANTIAGO, S.A.	MERCASA	99,65	48,65	51,00	99,65
		49,00	49,00	0,00	49,00
	AYUNTAMIENTO DE SANTIAGO DE COMPOSTELA	51,00	0,00	51,00	51,00
MERCADOS CENTRALES DE ABASTECIMIENTO DE SEVILLA, S.A.	MERCASA	100,00	49,00	51,00	100,00
		48,20	48,19	0,00	48,19
	AYUNTAMIENTO DE SEVILLA	51,24	0,00	51,24	51,24
	99,44	48,19	51,24	99,43	

Empresa participada	Titular de la participación	%Nominal	%Efectivo estatal	%Efectivo territorial	%Efectivo Total
MERCADOS CENTRALES DE ABASTECIMIENTO DE TENERIFE, S.A.	MERCASA	40,74	40,74	0,00	40,74
	CABILDO INSULAR DE TENERIFE	42,38	0,00	42,38	42,38
	AYUNTAMIENTO DE SANTA CRUZ DE TENERIFE	13,06	0,00	13,06	13,06
	AYUNTAMIENTO DE LA LAGUNA	1,49	0,00	1,49	1,49
	AYUNTAMIENTO DEL PUERTO DE LA CRUZ	0,46	0,00	0,46	0,46
	AYUNTAMIENTO DE EL ROSARIO	0,31	0,00	0,31	0,31
	VARIOS AYUNTAMIENTOS	0,31	0,00	0,31	0,31
	AYUNTAMIENTO DE LA OROTAVA	0,26	0,00	0,26	0,26
	AYUNTAMIENTO DE ARONA	0,18	0,00	0,18	0,18
	AYUNTAMIENTO DE GÚIMAR	0,18	0,00	0,18	0,18
	AYUNTAMIENTO DE GRANADILLA	0,14	0,00	0,14	0,14
	AYUNTAMIENTO DE ADEJE	0,12	0,00	0,12	0,12
	AYUNTAMIENTO DE LA VICTORIA DE ACENTEJO	0,12	0,00	0,12	0,12
	AYUNTAMIENTO DE SAN MIGUEL	0,09	0,00	0,09	0,09
	AYUNTAMIENTO DE EL SAUZAL	0,09	0,00	0,09	0,09
			99,93	40,74	59,19
MERCADOS CENTRALES DE ABASTECIMIENTO DE VALENCIA, S.A.	MERCASA	48,83	48,83	0,00	48,83
	AYUNTAMIENTO DE VALENCIA	51,00	0,00	51,00	51,00
			99,83	48,83	51,00
MERCADOS CENTRALES DE ABASTECIMIENTO DE ZARAGOZA, S.A.	MERCASA	48,80	48,80	0,00	48,80
	AYUNTAMIENTO DE ZARAGOZA	51,00	0,00	51,00	51,00
			99,80	48,80	51,00
NAVARRA DE SUELO INDUSTRIAL, S.A.	S. E. P. E.S.	14,29	14,29	0,00	14,29
	COMUNIDAD FORAL DE NAVARRA	57,14	0,00	57,14	57,14
	SOCIEDAD DE DESARROLLO DE NAVARRA, S.A.	4,76	0,00	3,81	3,81
			76,19	14,29	60,95
PARQUE EMPRESARIAL DE CANTABRIA, S.L.	INFOINVEST	48,00	48,00	0,00	48,00
	DIPUTACIÓN REGIONAL DE CANTABRIA	48,00	0,00	48,00	48,00

Empresa participada	Titular de la participación	%Nominal	%Efectivo estatal	%Efectivo territorial	%Efectivo Total
SOCIEDAD ANONIMA DE GESTION DEL CENTRO DE SUPERCOMPUTACION DE GALICIA	AYUNTAMIENTO DE ASTILLERO	4,00	0,00	4,00	4,00
		100,00	48,00	52,00	100,00
	CSIC	30,00	30,00	0,00	30,00
	XUNTA DE GALICIA	70,00	0,00	70,00	70,00
SOCIEDAD ASTURIANA DE ESTUDIOS ECONOMICOS E INDUSTRIALES, S.A.		100,00	30,00	70,00	100,00
	HUNOSA	3,53	3,53	0,00	3,53
	PRINCIPADO DE ASTURIAS	72,31	0,00	72,31	72,31
		75,84	3,53	72,31	75,84
SOCIEDAD DE FOMENTO E INVERSIONES DE TENERIFE,S.A.	A.P. DE SANTA CRUZ DE TENERIFE	20,00	20,00	0,00	20,00
	SOCIEDAD DE DESARROLLO DE SANTA CRUZ DE TENERIFE	20,00	0,00	20,00	20,00
	CABILDO INSULAR DE TENERIFE	20,00	0,00	20,00	20,00
	AYUNTAMIENTO DE SANTA CRUZ DE TENERIFE	20,00	0,00	20,00	20,00
		80,00	20,00	60,00	80,00
SOCIEDAD GESTORA DE FONDOS DE CAPITAL RIESGO, S.A.	GRUTISA	1,80	1,80	0,00	1,80
	DIPUTACIÓN FORAL DE VIZCAYA	50,64	0,00	50,64	50,64
		52,44	1,80	50,64	52,44
		57,40	3,87	53,53	57,40
ZARAMAREN ERABILPEN GARBIA, S.A.	B.W.E.	3,87	3,87	0,00	3,87
	DIPUTACIÓN FORAL DE GUIPUZCOA	45,78	0,00	45,78	45,78
	ENTE VASCO DE LA ENERGIA	7,75	0,00	7,75	7,75
		57,40	3,87	53,53	57,40

Con porcentaje efectivo territorial <= 50%

Empresa participada	Titular de la participación	%Nominal	%Efectivo estatal	%Efectivo territorial	%Efectivo Total
AUTOPISTAS DE NAVARRA, S.A.	ENAUUSA	50,00	50,00	0,00	50,00
	COMUNIDAD FORAL DE NAVARRA	50,00	0,00	50,00	50,00
		100,00	50,00	50,00	100,00
BARCELONA AIRPORT CARGO AIE	CENTROS LOGISTICOS AEROPORTUARIOS	22,00	22,00	0,00	22,00

Empresa participada	Titular de la participación	%Nominal	%Efectivo estatal	%Efectivo territorial	%Efectivo Total
BILBAO RIA 2000, S.A.	CENTRE INTEGRAL DE MERCADERIES I ACTIVITATS LOGISTIQUES	22,00	0,00	22,00	22,00
	CONSORCIO DE LA ZONA FRANCA DE BARCELONA	22,00	0,00	22,00	22,00
	S. E. P. E. S.	66,00	22,00	44,00	66,00
	S. E. P. E. S.	25,00	25,00	0,00	25,00
	RENFE	10,00	10,00	0,00	10,00
	A. P. DE BILBAO	10,00	10,00	0,00	10,00
	FEVE	5,00	5,00	0,00	5,00
	COMUNIDAD AUTÓNOMA DE EUSKADI	15,00	0,00	15,00	15,00
	DIPUTACIÓN FORAL DE VIZCAYA	15,00	0,00	15,00	15,00
	AYUNTAMIENTO DE BILBAO	15,00	0,00	15,00	15,00
	AYUNTAMIENTO DE BARACALDO	5,00	0,00	5,00	5,00
		100,00	50,00	50,00	100,00
COMUNIDAD DE AGUAS "POZO LA QUINTA"	POLIGONO INDUSTRIAL DE GRANADILLA, PARQUE TECNOLOGICO DE TENERIFE	82,19	42,74	39,45	82,19
CONSORCIO ALTAMIRA	ESTADO	25,00	25,00	0,00	25,00
	DIPUTACIÓN REGIONAL DE CANTABRIA	25,00	0,00	25,00	25,00
	AYUNTAMIENTO DE SANTILLANA DEL MAR	25,00	0,00	25,00	25,00
		75,00	25,00	50,00	75,00
CONSORCIO DEPOSITO FRANCO DE CARTAGENA	AUTORIDAD PORTUARIA DE CARTAGENA	37,96	37,96	0,00	37,96
	INSTITUTO DE FOMENTO DE LA REGION DE MURCIA	49,79	0,00	49,79	49,79
		87,75	37,96	49,79	87,75
CONSORCIO URBANÍSTICO ZONA FERROVIARIA DE JEREZ DE LA FRONTERA	RENFE	25,00	25,00	0,00	25,00
	JUNTA DE ANDALUCÍA	25,00	0,00	25,00	25,00
	AYUNTAMIENTO DE JEREZ DE LA FRONTERA	20,00	0,00	20,00	20,00
		70,00	25,00	45,00	70,00
GESTION URBANISTICA DE BALEARES, S.A.	S. E. P. E. S.	5,33	5,33	0,00	5,33
	COMUNIDAD AUTÓNOMA DE BALEARES	49,33	0,00	49,33	49,33
		54,66	5,33	49,33	54,66
GIJÓN AL NORTE, S.A.	RENFE	25,00	25,00	0,00	25,00
	FEVE	25,00	25,00	0,00	25,00
	PRINCIPADO DE ASTURIAS	25,00	0,00	25,00	25,00
	AYUNTAMIENTO DE GIJÓN	25,00	0,00	25,00	25,00
		100,00	50,00	50,00	100,00
GRAN TELESCOPIO CANARIAS, S.A.	D.G.P.E.	50,00	50,00	0,00	50,00
	COMUNIDAD DE CANARIAS	50,00	0,00	50,00	50,00
		100,00	50,00	50,00	100,00

Empresa participada	Titular de la participación	%Nominal	%Efectivo estatal	%Efectivo territorial	%Efectivo Total
JUNTA MIXTA DE COMPENSACION DEL POLIGONO VALLE DE GUIMAR	S. E. P. E. S.	30,00	30,00	0,00	30,00
	CABILDO INSULAR DE TENERIFE	35,00	0,00	35,00	35,00
LOGROÑO INTEGRACIÓN DEL FERROCARRIL 2002, S.A.		65,00	30,00	35,00	65,00
	RENFE	25,00	25,00	0,00	25,00
	GIF	25,00	25,00	0,00	25,00
	COMUNIDAD DE LA RIOJA	25,00	0,00	25,00	25,00
	AYUNTAMIENTO DE LOGROÑO	25,00	0,00	25,00	25,00
LONJA GIJON-MUSEL, S.A.		100,00	50,00	50,00	100,00
	A. P. DE GIJON	46,27	46,27	0,00	46,27
	SOCIEDAD REGIONAL DE PROMOCION DEL PRINCIPADO DE ASTURIAS	8,65	0,00	4,68	4,68
PARC EOLIC BAIX EBRE, S.A.		54,92	46,27	4,68	50,95
	IDAE	25,33	25,33	0,00	25,33
	EFICIENCIA ENERGETICA	25,33	0,00	25,33	25,33
PARQUE EMPRESARIAL DE REQUENA, S.L.		50,66	25,33	25,33	50,66
	INFOINVEST	50,00	50,00	0,00	50,00
	SEGURIDAD Y PROMOCION INDUSTRIAL VALENCIANA	50,00	0,00	50,00	50,00
PARQUE EMPRESARIAL DE SAGUNTO, S.L.		100,00	50,00	50,00	100,00
	INFOINVEST	50,00	50,00	0,00	50,00
	SEGURIDAD Y PROMOCION INDUSTRIAL VALENCIANA	50,00	0,00	50,00	50,00
PARQUE EMPRESARIAL Y TECNOLOGICO MARISMAS DEL PALMONES, S.A.		100,00	50,00	50,00	100,00
	CONSORCIO DE LA ZONA FRANCA DE CÁDIZ	49,60	49,60	0,00	49,60
	INMOBILIARIA DE LA ZONA FRANCA DE CÁDIZ	0,40	0,40	0,00	0,40
	AYUNTAMIENTO DE LOS BARRIOS	50,00	0,00	50,00	50,00
PARQUE MARITIMO DE SANTA CRUZ DE TENERIFE		100,00	50,00	50,00	100,00
	A. P. DE SANTA CRUZ DE TENERIFE	50,00	50,00	0,00	50,00
	AYUNTAMIENTO DE SANTA CRUZ DE TENERIFE	50,00	0,00	50,00	50,00
PARQUES EOLICOS GAVIOTA, S.A.		100,00	50,00	50,00	100,00
	IDAE	30,00	30,00	0,00	30,00
	INSTITUTO TECNOLOGICO DE CANARIAS	22,86	0,00	22,86	22,86
RESIDUOS DE MELILLA, S.A.		52,86	30,00	22,86	52,86
	EMPRESA PARA LA GESTION DE RESIDUOS INDUSTRIALES, S.A.	50,00	50,00	0,00	50,00
	CIUDAD AUTÓNOMA DE MELILLA	50,00	0,00	50,00	50,00
		100,00	50,00	50,00	100,00

Empresa participada	Titular de la participación	%Nominal	%Efectivo estatal	%Efectivo territorial	%Efectivo Total
SDAD. RECUPERACION ARTESANIA RIOPAR, S.A.	SOCIEDAD PARA EL DESARROLLO INDUSTRIAL DE CASTILLA-LA MANCHA	44,40	22,64	14,76	37,40
	INSTITUTO TECNICO AGRONOMICO PROVINCIAL	20,00	0,00	20,00	20,00
		-----	-----	-----	-----
SOCIEDAD DE PROMOCION Y EQUIPAMIENTO DEL SUELO DE LORCA, S.A.	S. E. P. E. S.	46,75	46,75	0,00	46,75
	INSTITUTO DE FOMENTO DE LA REGION DE MURCIA	26,74	0,00	26,74	26,74
	AYUNTAMIENTO DE LORCA	15,73	0,00	15,73	15,73
			-----	-----	-----
SOCIEDAD INVESTIGACION Y EXPLOTACION MINERA DE CASTILLA Y LEON, S.A.	MINAS DE ALMADEN Y ARRAYANES,	25,00	25,00	0,00	25,00
	JUNTA DE CASTILLA Y LEÓN	26,00	0,00	26,00	26,00
		-----	-----	-----	-----
SOCIEDAD PARA EL DESARROLLO DE LA COMARCAS MINERAS, S.A.	HUNOSA	51,00	25,00	26,00	51,00
	SOCIEDAD REGIONAL DE PROMOCION DEL PRINCIPADO DE ASTURIAS	50,00	0,00	27,08	27,08
			-----	-----	-----
VALLADOLID ALTA VELOCIDAD 2003, S.A.	GIF	25,00	25,00	0,00	25,00
	RENFE	25,00	25,00	0,00	25,00
	JUNTA DE CASTILLA Y LEÓN	25,00	0,00	25,00	25,00
	AYUNTAMIENTO DE VALLADOLID	25,00	0,00	25,00	25,00
		-----	-----	-----	-----
ZARAGOZA ALTA VELOCIDAD 2002, S.A.	RENFE	100,00	50,00	50,00	100,00
	GIF	25,00	25,00	0,00	25,00
	DIPUTACIÓN GENERAL DE ARAGÓN	25,00	0,00	25,00	25,00
	AYUNTAMIENTO DE ZARAGOZA	25,00	0,00	25,00	25,00
			-----	-----	-----
		100,00	50,00	50,00	100,00

4.7. Sociedades privadas con participación del S.P.E. estatal y territorial

Empresa participada	Titular de la participación	%Nominal	%Efectivo estatal	%Efectivo territorial	%Efectivo Total
ALLARLUZ, S.A.	IDAE	8,00	8,00	0,00	8,00
	INSTITUTO ENERGÉTICO DE GALICIA	6,70	0,00	6,70	6,70
		14,70	8,00	6,70	14,70
CASTING ROS, S.A.	SODIAR	1,23	0,63	0,07	0,70
	INSTITUTO ARAGONES DE FOMENTO	14,77	0,00	0,00	0,00
		16,00	0,63	0,07	0,70
CENTRO DE EMPRESAS RIOTINTO, S.A.	PRESUR	2,40	2,40	0,00	2,40
	SOPREA	21,10	0,00	21,10	21,10
		23,50	2,40	21,10	23,50
CLUB FINANCIERO ATLÁNTICO	AUDASA	0,00	0,00	0,00	0,00
	EMPRESA MUNICIPAL DE AGUAS DE LA CORUÑA	0,00	0,00	0,00	0,00
		0,00	0,00	0,00	0,00
CLUB FINANCIERO DE VIGO, S.A.	CONSORCIO DE LA ZONA FRANCA DE VIGO	0,23	0,23	0,00	0,23
	A. P. DE VIGO	0,00	0,00	0,00	0,00
	INSTITUTO GALLEGO DE PROMOCION ECONOMICA	0,45	0,00	0,45	0,45
		0,68	0,23	0,45	0,68
CONSTRUCCIONES MECÁNICAS URUEÑA S.A.	SADIM INVERSIONES	21,00	21,00	0,00	21,00
	SOCIEDAD REGIONAL DE PROMOCION DEL PRINCIPADO DE ASTURIAS	28,44	0,00	15,40	15,40
		49,44	21,00	15,40	36,40
EUSKOMODAL	INECO	5,00	5,00	0,00	5,00
	A.P. DE PASAJES	3,50	3,50	0,00	3,50
	AYUNTAMIENTO DE IRÚN	10,18	0,00	10,18	10,18
	18,68	8,50	10,18	18,68	
HIDROASTUR, S.A.	IDAE	25,00	25,00	0,00	25,00
	SOCIEDAD REGIONAL DE PROMOCION DEL PRINCIPADO DE ASTURIAS	25,00	0,00	13,54	13,54

Empresa participada	Titular de la participación	%Nominal	%Efectivo estatal	%Efectivo territorial	%Efectivo Total
MCC DESARROLLO, S.P.E., S.A.		50,00	25,00	13,54	38,54
	EMPRESA NACIONAL DE INNOVACION	1,30	1,30	0,00	1,30
	SOCIEDAD DE CAPITAL DESARROLLO DE EUSKADI	30,00	0,00	30,00	30,00
SEVILLA SEED CAPITAL, SOCIEDAD DE CAPITAL RIESGO		31,30	1,30	30,00	31,30
	SOCIEDAD ESTATAL DE GESTION DE ACTIVOS	1,70	1,70	0,00	1,70
	SEVILLA SIGLO XXI	37,12	0,00	37,12	37,12
	SOPREA	1,85	0,00	1,85	1,85
		40,67	1,70	38,97	40,67
SOCIEDAD EOLICA DE ANDALUCIA, S.A.	IDAE	7,00	7,00	0,00	7,00
	SOPREA	23,33	0,00	23,33	23,33
		30,33	7,00	23,33	30,33
SOCIEDAD EOLICA LOS LANCES, S.A.	IDAE	20,00	20,00	0,00	20,00
	SOPREA	20,00	0,00	20,00	20,00
		40,00	20,00	20,00	40,00
SOTAVENTO GALICIA, S.A.	IDAE	21,00	21,00	0,00	21,00
	SODIGA GALICIA, SOCIEDAD DE CAPITAL RIESGO	21,00	0,00	14,14	14,14
	INSTITUTO ENERGÉTICO DE GALICIA	10,00	0,00	10,00	10,00
		52,00	21,00	24,14	45,14
ZABALGARBI, S.A.	IDAE	8,00	8,00	0,00	8,00
	DIPUTACIÓN FORAL DE VIZCAYA	20,00	0,00	20,00	20,00
	ENTE VASCO DE LA ENERGIA	10,00	0,00	10,00	10,00
	MANCOMUNIDAD DE MUNICIPIOS DE LA MARGEN IZQUIERDA DEL NERVION	5,00	0,00	5,00	5,00
		43,00	8,00	35,00	43,00

4.8. Entidades privadas con participación estatal nominal superior al 50%

Empresas participada	Sociedad pública titular	Porcentaje nominal	Porcentaje efectivo
GESTO I SERVEIS TRADE CENTER, S.A.	WORLD TRADE CENTER BARCELONA, S.A.	55,00	37,41
INFORMA, S.A.	COMPAÑIA ESPAÑOLA DE SEGUROS DE CREDITO A LA EXPORTACION, S.A.	60,00	30,31
OPERADORES LOGISTICOS ESPAÑA, S.A.	CORPORACION INTEGRAL DE TRANSPORTES SERVIPAK, S.A.	60,00	41,64
PORTEL EIXO ATLÁNTICO, S.R.L.	PORTEL SERVICIOS TELEMATICOS, S.A.	94,00	47,94
REPSOL COMERCIAL PRODUCTOS PETROLIFEROS S.A.	REPSOL YPF	99,76	0,04
S.A. DE ELECTRONICA SUBMARINA	SAES CAPITAL, S.A.	51,00	26,01
SECREX, COMPAÑIA DE SEGUROS DE CREDITO Y GARANTIAS, S.A.	COMPAÑIA ESPAÑOLA DE SEGUROS DE CREDITO A LA EXPORTACION, S.A.	75,89	38,33
SERVICIOS EMPRESARIALES BAETICA, S.L.	FUNDACIÓN ENTORNO, EMPRESA Y MEDIO AMBIENTE	80,00	40,42
SERVIPOINT ANDALUCÍA, S.A.	PORTEL SERVICIOS TELEMATICOS, S.A.	26,00	13,26
	AUTORIDAD PORTUARIA DE BAHIA DE CADIZ	13,00	13,00
	AUTORIDAD PORTUARIA DE SEVILLA	13,00	13,00
	CONSORCIO DE LA ZONA FRANCA DE CÁDIZ	1,00	1,00
		-----	-----
		53,00	40,26
SISTEMAS DE PROTECCION DEL COMERCIO ELECTRONICO, S.A.	COMPAÑIA ESPAÑOLA DE SEGUROS DE CREDITO A LA EXPORTACION, S.A.	96,67	48,83
WORLD TRADE CENTER MALAGA, S.A.	WORLD TRADE CENTER BARCELONA, S.A.	70,00	47,62

4.9. Entidades privadas con participación territorial nominal superior al 50%

Empresa participada	Titular de la participación	%Nominal	%Efectivo territorial
AUXIAGUA, S.A	EMPRESA GENERAL VALENCIANA DEL AGUA	51,00	26,01
CENTROS TECNOLOGICOS DE NAVARRA, S.A.	SOCIEDAD DE DESARROLLO DE NAVARRA	30,00	24,00
	NAVARRA DE FINANCIACION Y CONTROL	20,05	20,05
	-----	50,05	44,05
CORPORACIÓN ENERGÍA HIDROELÉCTRICA DE NAVARRA	SOCIEDAD DE DESARROLLO DE NAVARRA, S.A.	53,05	42,44
DESARROLLO INTEGRAL DE TARAMUNDI, S.A.	SOCIEDAD REGIONAL DE PROMOCION DEL PRINCIPADO DE ASTURIAS	81,11	43,92
EUROGENETICA DEL ECUADOR, S.A.	ABEREKIN,	87,00	49,82
SERVICIOS DE EMERGENCIA DE CANTABRIA, S.A.	DIPUTACIÓN REGIONAL DE CANTABRIA	41,00	41,00
	SOCIEDAD PARA EL DESARROLLO REGIONAL DE CANTABRIA	10,00	5,10
	-----	51,00	46,10
SERVICIOS HÍDRICOS CONTINENTALES, S.A.	EMPRESA GENERAL VALENCIANA DEL AGUA, S.A.	70,00	35,70
SOCIEDAD EXPORTADORA CASTELLANO-LEONESA S.A.	AGENCIA DE DESARROLLO ECONOMICO DE CASTILLA Y LEON	46,00	46,00
	SOCIEDAD PARA EL DESARROLLO INDUSTRIAL DE CASTILLA Y LEÓN, S.A.	5,00	1,30
	CENTRO DE TRANSPORTES ADUANA DE BURGOS	2,78	0,25
	-----	53,78	47,55
WATCO DOMINICANA, S.A.	CANAL EXTENSIA, S.A.	51,00	38,25



5. ESTRUCTURA DE DOMINIO PÚBLICO

5.1. Sector Público Empresarial estatal

Empresas estatales	Estructura de dominio estatal		
	Matriz	Porcentaje nominal	Porcentaje efectivo
A.I.E. PRIMER CONGRESO INTERNACIONAL DE ESTIBA	S.E.E.D. DEL PUERTO DE LA LUZ Y LAS PALMAS, S.A.	98,00	53,03
ABRA INDUSTRIAL, S.A.	INFOINVEST, S.A.	100,00	100,00
ACENOR, S.A.	COFIVACASA, S.A.	100,00	100,00
AENA DESARROLLO INTERNACIONAL, S.A.	AENA	100,00	100,00
AEROPUERTOS ESPAÑOLES Y NAVEGACION AEREA	ESTADO	100,00	100,00
AGENCIA CENTROAMERICANA DE NOTICIAS, S.A.	AGENCIA EFE, S.A.	52,00	52,00
AGENCIA EFE, S.A.	SEPI	100,00	100,00
AGENCIA SCHEMBRI, S.A.	COMPAÑIA TRASMEDITERRANEA, S.A.	100,00	95,24
AGRUMINSA, S.A.	INFOINVEST, S.A.	100,00	100,00
AGUAS DE LA CUENCA DEL EBRO, S.A.	D.G.P.E.	100,00	100,00
AGUAS DE LA CUENCA DEL GUADALQUIVIR, S.A.	D.G.P.E.	100,00	100,00
AGUAS DE LA CUENCA DEL NORTE, S.A.	D.G.P.E.	100,00	100,00
AGUAS DE LA CUENCA DEL SEGURA, S.A.	D.G.P.E.	100,00	100,00
AGUAS DE LA CUENCA DEL SUR, S.A.	D.G.P.E.	100,00	100,00
AGUAS DE LA CUENCA DEL TAJO, S.A.	D.G.P.E.	100,00	100,00
AGUAS DEL DUERO, S.A.	D.G.P.E.	100,00	100,00
AGUAS DEL JÚCAR, S.A., SOCIEDAD UNIPERSONAL	D.G.P.E.	100,00	100,00
AHV-ENSIDESA CAPITAL, S.A.	COFIVACASA, S.A.	100,00	100,00
ALCOHOLES NUÑEZ, S.L.	EXPASA AGRICULTURA Y GANADERÍA, S.A.	100,00	100,00
ALIMENTOS Y ACEITES, S.A.	SEPI	91,96	91,96
	FEGA	8,04	8,04
		-----	-----
		100,00	100,00
ALTOS HORNOS DE VIZCAYA, S.A.	AHV-ENSIDESA CAPITAL, S.A.	100,00	100,00
ALTOS HORNOS DEL MEDITERRANEO, S.A.	SEPI	100,00	100,00
ALUFRANCE SERVICE, S.A.	SEPI	99,99	99,99
APARCAMIENTO ZONA FRANCA S.L.	INMOBILIARIA DE LA ZONA FRANCA DE CÁDIZ S.L.	100,00	100,00

Empresas estatales	Estructura de dominio estatal		
	Matriz	Porcentaje nominal	Porcentaje efectivo
APARCAMIENTOS SUBTERRANEOS DE VIGO, S.L.	CONSORCIO DE LA ZONA FRANCA DE VIGO	100,00	100,00
APROTEC, S.A.	MERCASA	100,00	100,00
ASESORES TURISTICOS DEL ESTRECHO	COMPAÑIA TRASMEDITERRANEA, S.A.	80,00	76,19
ASTILLEROS ESPAÑOLES, S.A. (EN LIQUIDACIÓN)	SEPI	100,00	100,00
AUTOESTRADAS DE GALICIA, AUTOPISTAS DE GALICIA, CONCESIONARIA DE LA XUNTA DE GALICIA, S.A.	ENUSA	100,00	100,00
AUTOPISTA CONCESIONARIA ASTUR-LEONESA, S.A.	ENUSA	100,00	100,00
AUTOPISTAS DEL ATLANTICO CONCESIONARIA ESPAÑOLA, S.A.	ENUSA	100,00	100,00
AUTORIDAD PORTUARIA DE ALICANTE	ESTADO	100,00	100,00
AUTORIDAD PORTUARIA DE ALMERIA-MOTRIL	ESTADO	100,00	100,00
AUTORIDAD PORTUARIA DE AVILES	ESTADO	100,00	100,00
AUTORIDAD PORTUARIA DE BAHIA DE CADIZ	ESTADO	100,00	100,00
AUTORIDAD PORTUARIA DE BALEARES	ESTADO	100,00	100,00
AUTORIDAD PORTUARIA DE BARCELONA	ESTADO	100,00	100,00
AUTORIDAD PORTUARIA DE BILBAO	ESTADO	100,00	100,00
AUTORIDAD PORTUARIA DE CARTAGENA	ESTADO	100,00	100,00
AUTORIDAD PORTUARIA DE CASTELLON	ESTADO	100,00	100,00
AUTORIDAD PORTUARIA DE CEUTA	ESTADO	100,00	100,00
AUTORIDAD PORTUARIA DE FERROL-SAN CIPRIAN	ESTADO	100,00	100,00
AUTORIDAD PORTUARIA DE GIJON	ESTADO	100,00	100,00
AUTORIDAD PORTUARIA DE HUELVA	ESTADO	100,00	100,00
AUTORIDAD PORTUARIA DE LA BAHIA DE ALGECIRAS	ESTADO	100,00	100,00
AUTORIDAD PORTUARIA DE LA CORUÑA	ESTADO	100,00	100,00
AUTORIDAD PORTUARIA DE LAS PALMAS	ESTADO	100,00	100,00
AUTORIDAD PORTUARIA DE MALAGA	ESTADO	100,00	100,00
AUTORIDAD PORTUARIA DE MARIN Y RIA DE PONTEVEDRA	ESTADO	100,00	100,00
AUTORIDAD PORTUARIA DE MELILLA	ESTADO	100,00	100,00
AUTORIDAD PORTUARIA DE PASAJES	ESTADO	100,00	100,00
AUTORIDAD PORTUARIA DE SANTA CRUZ DE TENERIFE	ESTADO	100,00	100,00

Empresas estatales	Estructura de dominio estatal		
	Matriz	Porcentaje nominal	Porcentaje efectivo
AUTORIDAD PORTUARIA DE SANTANDER	ESTADO	100,00	100,00
AUTORIDAD PORTUARIA DE SEVILLA	ESTADO	100,00	100,00
AUTORIDAD PORTUARIA DE TARRAGONA	ESTADO	100,00	100,00
AUTORIDAD PORTUARIA DE VALENCIA	ESTADO	100,00	100,00
AUTORIDAD PORTUARIA DE VIGO	ESTADO	100,00	100,00
AUTORIDAD PORTUARIA DE VILLAGARCIA DE AROSA	ESTADO	100,00	100,00
AXIS PARTICIPACIONES EMPRESARIALES, SGEGR, S.A.	ICO	100,00	100,00
BABCOCK VALVULAS Y PIPING, S.A	GRUAS Y UTILLAJES, S.A.	97,40	97,40
BABCOCK WILCOX ESPAÑOLA, S.A.	SEPI	100,00	100,00
BARCELONA HOLDING OLIMPICO, S.A.	D.G.P.E.	51,00	51,00
CASTILLA COURIER,S.A.	CORPORACIÓN INTEGRAL DE TRANSPORTES SERVIPACK, S.A.	100,00	69,40
CENTRAL INTERCAMBIO MERCANCIAS DE VIGO, S.A.	CONSORCIO DE LA ZONA FRANCA DE VIGO	100,00	100,00
CENTRO INTERMODAL DE LOGISTICA, S.A.	A.P. DE BARCELONA	51,00	51,00
	S. E. P. E.S.	17,00	17,00
		-----	-----
		68,00	68,00
CENTRO MINERO DE PENOUTA, S.A.	MINAS DE ALMADEN Y ARRAYANES, S.A.	100,00	100,00
CENTRO PARA EL DESARROLLO TECNOLOGICO INDUSTRIAL	ESTADO	100,00	100,00
CENTRO TECNOLOGICO DEL SECTOR NAVAL, S.A.	IZAR CONSTRUCCIONES NAVALES, S.A.	100,00	100,00
CENTROS LOGISTICOS AEROPORTUARIOS, S.A.	AENA	100,00	100,00
CHRONOEXPRES, S.A.	SOCIEDAD ESTATAL CORREOS Y TELEGRAFOS	74,23	74,23
CIREX, S.A.	DEFEX, S.A.	100,00	51,00
CLÍNICA CASTELLÓ, S.A.	SEPI	100,00	100,00
COFIVACASA, S.A.	SEPI	100,00	100,00
COIN ASESORES, S.A.	COMERCIAL DEL FERROCARRIL, S.A.	100,00	100,00
COLONIZACION Y TRANSFORMACION AGRARIA, S.A.	EMPRESA DE TRANSFORMACION AGRARIA, S.A.	100,00	100,00
COMERCIAL DEL FERROCARRIL, S.A.	R.E.N.F.E.	100,00	100,00
COMPAÑIA DE LOS FERROCARRILES DE MADRID A ZARAGOZA Y ALICANTE, S.A. (EN LIQUIDACION)	D.G.P.E.	100,00	100,00

Empresas estatales	Estructura de dominio estatal		
	Matriz	Porcentaje nominal	Porcentaje efectivo
COMPAÑIA DEL FERROCARRIL CENTRAL DE ARAGON, S.A. EN LIQUIDACION	D.G.P.E.	100,00	100,00
COMPAÑIA ESPAÑOLA DE FINANCIACION DEL DESARROLLO COFIDES, S.A.	ICEX	28,15	28,15
	ICO	25,25	25,25
	BBVA (**)	21,81	0,01
	EMPRESA NACIONAL DE INNOVACION, S.A.	7,63	7,63
		-----	-----
		82,84	61,04
COMPAÑIA ESPAÑOLA DE REAFIANZAMIENTO, S.A.	D.G.P.E.	68,32	68,32
	INSTITUTO DE CREDITO OFICIAL	23,81	23,81
	BBVA (**)	3,38	0,00
		-----	-----
		95,51	92,13
COMPAÑIA ESPAÑOLA DE SEGUROS DE CREDITO A LA EXPORTACION, S.A.	D.G.P.E.	50,25	50,25
	BBVA (**)	14,28	0,01
	BSCH (**)	13,95	0,02
	BANCO SABADELL (**)	2,40	0,00
	BANCO POPULAR (**)	1,80	0,00
	MUSINI, S. A. DE SEGUROS Y REASEGUROS	0,25	0,25
		-----	-----
		82,93	50,53
COMPAÑIA ESPAÑOLA DE TABACO EN RAMA, S.A.	SEPI	79,18	79,18
COMPAÑIA GENERAL ESPAÑOLA DE AFRICA	D.G.P.E.	100,00	100,00
COMPAÑIA TRASMEDITERRANEA, S.A.	SEPI	95,24	95,24
CONSORCIO DE COMPENSACION DE SEGUROS	ESTADO	100,00	100,00
CONSORCIO DE LA ZONA FRANCA DE CÁDIZ	ESTADO	100,00	100,00
CONSORCIO DE LA ZONA FRANCA DE GRAN CANARIA	ESTADO	100,00	100,00
CONSORCIO DE LA ZONA FRANCA DE VIGO	ESTADO	100,00	100,00
CONSORCIO RIO SAN PEDRO	S. E. P. E.S.	64,76	64,76
CORPORACIÓN INTEGRAL DE TRANSPORTES SERVIPACK, S.A.	CHRONOEXPRES, S.A.	93,49	64,40
CORREO HÍBRIDO, S.A.	SOCIEDAD ESTATAL CORREOS Y TELEGRAFOS	100,00	100,00

Empresas estatales	Estructura de dominio estatal		
	Matriz	Porcentaje nominal	Porcentaje efectivo
CORREOS TELECOM, S.A.	SOCIEDAD ESTATAL CORREOS Y TELEGRAFOS	100,00	100,00
DECYPAR, S.A.	COLONIZACION Y TRANSFORMACION AGRARIA, S.A.	100,00	100,00
DEFEX, S.A.	IZAR CONSTRUCCIONES NAVALES, S.A.	51,00	51,00
DEFOBACK, S.L.	DEFEX, S.A.	100,00	51,00
DEPURADORA DEL BAIX LLOBREGAT, S.A.	D.G.P.E.	85,00	85,00
DESGASIFICACION Y LIMPIEZA DE TANQUES, S.A.	IZAR CONSTRUCCIONES NAVALES, S.A.	100,00	100,00
EFE NEWS SERVICES, INC.	AGENCIA EFE, S.A.	100,00	100,00
EFEAGRO, S.A.	AGENCIA EFE, S.A.	50,00	50,00
	BBVA (**)	50,00	0,03
		-----	-----
		100,00	50,03
EFEGESTION, S.A.	AGENCIA EFE, S.A.	100,00	100,00
EMPRESA DE TRANSFORMACION AGRARIA, S.A.	FEGA	80,00	80,00
	D.G.P.E.	20,00	20,00
		-----	-----
		100,00	100,00
EMPRESA DE TRANSFORMAÇÕES AGRARIAS, S.A.	EMPRESA DE TRANSFORMACION AGRARIA, S.A.	100,00	100,00
EMPRESA NACIONAL ADARO, S.A.	SEPI	100,00	100,00
EMPRESA NACIONAL DE AUTOPISTAS, S.A.	SEPI	100,00	100,00
EMPRESA NACIONAL DE INNOVACION, S.A.	D.G.P.E.	78,93	78,93
	SEPI	11,90	11,90
	CDTI	8,67	8,67
	IDAE	0,50	0,50
		-----	-----
		100,00	100,00
EMPRESA NACIONAL DE RESIDUOS RADIATIVOS, S.A.	CENTRO DE INVESTIGACIONES ENERGETICAS, MEDIOAMBIENTALES Y TECNOLOGICAS	80,00	80,00
	SEPI	20,00	20,00
		-----	-----
		100,00	100,00
EMPRESA NACIONAL SIDERURGICA, S.A.	AHV-ENSIDESA CAPITAL, S.A.	100,00	100,00
EMPRESA PARA LA GESTION DE RESIDUOS INDUSTRIALES, S.A.	SEPI	100,00	100,00

Empresas estatales	Estructura de dominio estatal		
	Matriz	Porcentaje nominal	Porcentaje efectivo
ENAJENACION DE MATERIALES FERROVIARIOS, S.A.	R.E.N.F.E.	100,00	100,00
ENTE PUBLICO DE RADIOTELEVISION ESPAÑOLA	ESTADO	100,00	100,00
ENTIDAD PÚBLICA EMPRESARIAL RED.ES	ESTADO	100,00	100,00
ENTIDAD PUBLICA EMPRESARIAL SOCIEDAD ESTATAL DE SALVAMENTO Y SEGURIDAD MARITIMA	ESTADO	100,00	100,00
ENUSA INDUSTRIAS AVANZADAS, S.A.	SEPI	60,00	60,00
	CENTRO DE INVESTIGACIONES ENERGETICAS, MEDIOAMBIENTALES Y TECNOLOGICAS	40,00	40,00
		-----	-----
		100,00	100,00
ENUSEGUR, S.A.	ENUSA INDUSTRIAS AVANZADAS, S.A.	100,00	100,00
ENWESA OPERACIONES, S.A.	EQUIPOS NUCLEARES, S.A.	55,00	55,00
	WESTINGHOUSE TECHNOLOGY SYSTEMS, S.A. (**)	45,00	13,50
		-----	-----
		100,00	68,50
EQUIPAMIENTO DE ESPACIOS Y ESTACIONES, S.A.	R.E.N.F.E.	100,00	100,00
EQUIPOS NUCLEARES, S.A.	SEPI	100,00	100,00
EQUIPOS TERMOMETÁLICOS, S.A.	GRUAS Y UTILLAJES, S.A.	100,00	100,00
EQUISOL, S.A.	COMERCIAL DEL FERROCARRIL, S.A.	50,00	50,00
	REPSOL COMERCIAL PRODUCTOS PETROLIFEROS S.A. (**)	49,00	0,02
		-----	-----
		99,00	50,02
ESCUELA OFICIAL DE TURISMO	ESTADO	100,00	100,00
EUROPEAN BULK HANDLING INSTALLATION, S.A.	A.P. DE GIJON	78,80	78,80
EXPANSION EXTERIOR, S.A.	ICEX	70,32	70,32
	BBVA (**)	17,81	0,01
	SEPI	11,87	11,87
		-----	-----
		100,00	82,20
EXPASA AGRICULTURA Y GANADERÍA, S.A.	SEPI	100,00	100,00
EXPRESS TRUCK, S.A.	ENUSA INDUSTRIAS AVANZADAS, S.A.	80,00	80,00
FABRICA NACIONAL DE MONEDA Y TIMBRE-REAL CASA DE LA MONEDA	ESTADO	100,00	100,00

Empresas estatales	Estructura de dominio estatal		
	Matriz	Porcentaje nominal	Porcentaje efectivo
FERROCARRILES DE VIA ESTRECHA	ESTADO	100,00	100,00
FONDICO FONDO DE CAPITAL RIESGO	ICO	100,00	100,00
FONDO EURO-ICO, FONDO DE CAPITAL RIESGO	ICO	100,00	100,00
GERENCIA DEL SECTOR DE LA CONSTRUCCIÓN NAVAL	ESTADO	100,00	100,00
GERENCIA URBANISTICA PORT-2000	A.P. DE BARCELONA	100,00	100,00
GESMUSINI CARTERAS, SOCIEDAD GESTORA DE CARTERAS, S.A.	MUSINI, S. A. DE SEGUROS Y REASEGUROS	100,00	98,15
GESMUSINI, S.G.I.I.C., S.A. - SOCIEDAD UNIPERSONAL	MUSINI, S. A. DE SEGUROS Y REASEGUROS	100,00	98,15
GESTION DEL SUELO DE ENSIDESA, S.A.	INFOINVEST, S.A.	56,59	56,59
	A.P. DE AVILES	2,50	2,50
		-----	-----
		59,09	59,09
GESTIONES URBANISTICAS DE LA RIOJA, S.A.	S. E. P. E.S.	75,00	75,00
GESTOR DE INFRAESTRUCTURAS FERROVIARIAS	ESTADO	100,00	100,00
GRANITOS DE BARCARROTA S.A (EN LIQUIDACION)	EMPRESA NACIONAL ADARO, S.A.	100,00	100,00
GRUAS Y UTILLAJES, S.A.	BABCOCK WILCOX ESPAÑOLA, S.A.	100,00	100,00
HIDROGUADIANA, S.A.	D.G.P.E.	100,00	100,00
HULLERAS DEL NORTE S.A.	SEPI	100,00	100,00
IDAE-TRADEMA BETANZOS, A.I.E.	IDAE	85,00	85,00
INDUSTRIAL RE, S.A.	MUSINI, S. A. DE SEGUROS Y REASEGUROS	99,00	97,17
	INTERBOLSA, S.A.	1,00	0,79
		-----	-----
		100,00	97,96
INDUSTRIAS MECANICAS DEL NOROESTE, S.A.	COFIVACASA, S.A.	100,00	100,00
INFOINVEST, S.A.	SEPI	100,00	100,00
INFRAESTRUCTURAS DEL TRASVASE, S.A.	D.G.P.E.	100,00	100,00
INFRAESTRUCTURAS Y EQUIPAMIENTOS HISPALENSES, S.A.	D.G.P.E.	100,00	100,00
INGENIERIA DE SISTEMAS PARA LA DEFENSA DE ESPAÑA, S.A.	INSTITUTO NACIONAL DE TECNICA AEROSPACIAL "ESTEBAN TERRADAS"	100,00	100,00
INGENIERIA Y ECONOMIA DEL TRANSPORTE, S.A.	AENA	61,09	61,09
	R.E.N.F.E.	34,00	34,00

Empresas estatales	Estructura de dominio estatal		
	Matriz	Porcentaje nominal	Porcentaje efectivo
	G.I.F	4,91	4,91
		-----	-----
		100,00	100,00
INGENIERIA Y SERVICIOS AEROESPACIALES, S.A.	INSTITUTO NACIONAL DE TECNICA AEROESPACIAL "ESTEBAN TERRADAS"	100,00	100,00
INGRUINSA, S.A.	INFOINVEST, S.A.	100,00	100,00
INI FINANCE B.V.	SEPI	100,00	100,00
INIEXPORT, S.A.	SEPI	100,00	100,00
INISAS, CIA. DE SEGUROS Y REASEGUROS, S.A.	SEPI	92,41	92,41
	FUNDACIÓN DE SERVICIOS LABORALES	7,40	7,40
		-----	-----
		99,81	99,81
INMOBILIARIA DE LA ZONA FRANCA DE CÁDIZ S.L.	SOCIEDAD GENERAL DE LA BAHÍA DE CÁDIZ, S.A.	100,00	100,00
INMOBILIARIA DE PROMOCIONES Y ARRIENDOS, S.A.	D.G.P.E.	100,00	100,00
INSTITUTO DE CREDITO OFICIAL	ESTADO	100,00	100,00
INSTITUTO PARA LA DIVERSIFICACION Y AHORRO DE LA ENERGIA	ESTADO	100,00	100,00
INTERBOLSA, S.A.	MUSINI, S. A. DE SEGUROS Y REASEGUROS	80,00	78,52
	ENDESA, S.A. (**)	20,00	0,62
		-----	-----
		100,00	79,14
IONMED ESTERILIZACION, S.A.	ENUSA INDUSTRIAS AVANZADAS, S.A.	55,88	55,88
IZAR CONSTRUCCIONES NAVALES, S.A.	SEPI	100,00	100,00
JUNTA MIXTA SANTA ANA	S. E. P. E.S.	100,00	100,00
LA ALMORAIMA, S.A.	PARQUES NACIONALES	100,00	100,00
LOTERIAS Y APUESTAS DEL ESTADO	ESTADO	100,00	100,00
MERCADOS CENTRALES DE ABASTECIMIENTO DE ALGECIRAS, S.A.	MERCASA	100,00	100,00
MERCADOS CENTRALES DE ABASTECIMIENTO DE ASTURIAS, S.A.	MERCASA	51,00	51,00
MERCADOS CENTRALES DE ABASTECIMIENTO DE BADAJOZ, S.A.	MERCASA	96,82	96,82
MERCADOS CENTRALES DE ABASTECIMIENTO DE LAS PALMAS, S.A.	MERCASA	58,30	58,30
MERCADOS CENTRALES DE ABASTECIMIENTO DE MALAGA, S.A.	MERCASA	87,23	87,23
MERCADOS CENTRALES DE ABASTECIMIENTO, S.A.	FOEGA	57,34	57,34

Empresas estatales	Estructura de dominio estatal		
	Matriz	Porcentaje nominal	Porcentaje efectivo
	D.G.P.E.	42,66	42,66
		-----	-----
		100,00	100,00
MINAS DE ALMADEN Y ARRAYANES, S.A.	SEPI	100,00	100,00
MOLYPHARMA, S.A.	ENUSA INDUSTRIAS AVANZADAS, S.A.	51,00	51,00
MUSINI VIDA, S.A. DE SEGUROS Y REASEGUROS	MUSINI, S. A. DE SEGUROS Y REASEGUROS	100,00	98,15
MUSINI, S. A. DE SEGUROS Y REASEGUROS	SEPI	97,93	97,93
	AENA	0,10	0,10
	R.E.N.F.E.	0,06	0,06
	INGENIERIA DE SISTEMAS PARA LA DEFENSA DE ESPAÑA, S.A.	0,05	0,05
	ICO	0,01	0,01
	EXPANSION EXTERIOR, S.A.	0,00	0,00
	SOCIEDAD PARA EL DESARROLLO INDUSTRIAL DE CASTILLA-LA MANCHA, S.A.	0,00	0,00
	SOCIEDAD PARA EL DESARROLLO INDUSTRIAL DE ARAGON, S.A.	0,00	0,00
	EMPRESA PARA LA GESTION DE RESIDUOS INDUSTRIALES, S.A.	0,00	0,00
	DEFEX, S.A.	0,00	0,00
	C.N.M.V.	0,00	0,00
		-----	-----
		98,15	98,15
NAVIERA CASTELLANA, S.A.	COFIVACASA, S.A.	100,00	100,00
NAVIERA MALLORQUINA, S.A.	COMPAÑIA TRASMEDITERRANEA, S.A.	100,00	95,24
NISA HOL, S.A.	BARCELONA HOLDING OLIMPICO, S.A.	100,00	51,00
OLYMPIC MOLL, S.A.	MERCASA	100,00	100,00
OPERADORA DE LOS LAGOS, S.A.	ENUSA	51,00	51,00
PARADORES DE TURISMO DE ESPAÑA, S.A.	D.G.P.E.	100,00	100,00
PARQUE COMERCIAL LAS SALINAS, S.A.	CONSORCIO DE LA ZONA FRANCA DE CÁDIZ	100,00	100,00
PARQUE EMPRESARIAL PRINCIPADO DE ASTURIAS, S.L.	INFOINVEST, S.A.	100,00	100,00
POLIGONO INDUSTRIAL DE GRANADILLA, PARQUE TECNOLOGICO DE TENERIFE	S. E. P. E.S.	52,00	52,00
PORTEL SERVICIOS TELEMATICOS, S.A.	PUERTOS DEL ESTADO	51,00	51,00

Empresas estatales	Estructura de dominio estatal		
	Matriz	Porcentaje nominal	Porcentaje efectivo
PRERREDUCIDOS INTEGRADOS DEL SUROESTE DE ESPAÑA, S.A.	SEPI	100,00	100,00
PRODUCCION Y TECNOLOGIA DE PREFABRICADOS A.E.I.E.	EMPRESA DE TRANSFORMACION AGRARIA, S.A.	75,00	75,00
	TECNOLOGIAS Y SERVICIOS AGRARIOS, S.A.	20,00	20,00
	EMPRESA DE TRANSFORMAÇOES AGRARIAS, S.A.	5,00	5,00
		-----	-----
		100,00	100,00
PROGRAMAS Y EXPLOTACIONES DE RADIODIFUSION, S.A.	D.G.P.E.	100,00	100,00
PUERTO SECO DE MADRID, S.A.	S. E. P. E.S.	34,00	34,00
	A.P. DE BARCELONA	11,50	11,50
	A.P. DE BILBAO	11,50	11,50
	A.P. DE VALENCIA	11,50	11,50
	A.P. DE LA BAHIA DE ALGECIRAS	11,50	11,50
	PUERTOS DEL ESTADO	5,00	5,00
		-----	-----
			85,00
PUERTOS DEL ESTADO	ESTADO	100,00	100,00
RADIO NACIONAL DE ESPAÑA, S.A.	ENTE PUBLICO DE RADIOTELEVISION ESPAÑOLA	100,00	100,00
RED IBEROAMERICANA DE LOGÍSTICA Y COMERCIO, S.A.	CONSORCIO DE LA ZONA FRANCA DE CÁDIZ	100,00	100,00
RED NACIONAL DE FERROCARRILES ESPAÑOLES	ESTADO	100,00	100,00
REDALSA, S.A.	R.E.N.F.E.	52,00	52,00
REICASTRO, S.A.	HUNOSA	51,00	51,00
REMOLCADORES DEL NOROESTE, S.A.	IZAR CONSTRUCCIONES NAVALES, S.A.	100,00	100,00
REMOLQUES MARITIMOS, S.A.	ENTIDAD PUBLICA EMPRESARIAL SOCIEDAD ESTATAL DE SALVAMENTO Y SEGURIDAD MARITIMA	100,00	100,00
RUMASA, S.A.	D.G.P.E.	100,00	100,00
S. E. P. E.S. ENTIDAD PUBLICA EMPRESARIAL DE SUELO	ESTADO	100,00	100,00
S.A. DE PROMOCION Y EQUIPAMIENTO DE SUELO DE VILLARROBLEDO	S. E. P. E.S.	52,00	52,00
SADIM INVERSIONES, S.A.	HUNOSA	100,00	100,00
SAES CAPITAL, S.A.	IZAR CONSTRUCCIONES NAVALES, S.A.	51,00	51,00
	INDRA (**)	49,00	0,01
		-----	-----

Empresas estatales	Estructura de dominio estatal		
	Matriz	Porcentaje nominal	Porcentaje efectivo
		100,00	51,01
SANIDAD ANIMAL Y SERVICIOS GANADEROS, S.A.	EMPRESA DE TRANSFORMACION AGRARIA, S.A.	100,00	100,00
SDAD. ESTATAL PARA LA EJECUCION DE PROGRAMAS Y ACTUACIONES CONMEMORATIVAS DEL V CENTENARIO DEL DESCUBRIMIENTO DE AMERICA SA (EN LIQUIDACION)	D.G.P.E.	100,00	100,00
SEPI DESARROLLO EMPRESARIAL, S.A.	SEPI	100,00	100,00
SERVEI MANCOMUNAT DE PREVENCIÓ DEL PORT DE TARRAGONA, S.A.	S.E.E.D. DEL PUERTO DE TARRAGONA, S.A.	51,00	26,01
	A.P. DE TARRAGONA	49,00	49,00
		-----	-----
		100,00	75,01
SERVICIOS DOCUMENTALES DE ANDALUCIA, S.L.	CONSORCIO DE LA ZONA FRANCA DE CÁDIZ	93,38	93,38
SERVIFINANZAS, S.A.	MUSINI, S. A. DE SEGUROS Y REASEGUROS	100,00	98,15
SHS CERAMICAS, S.A.	ENUSA INDUSTRIAS AVANZADAS, S.A.	97,22	97,22
SISTEMAS TECNICOS DE LOTERIAS DEL ESTADO, S.A.	LOTERIAS Y APUESTAS DEL ESTADO	68,15	68,15
	TELEFONICA, S.A. (**)	31,75	0,02
	INMOBILIARIA DE PROMOCIONES Y ARRIENDOS, S.A.	0,10	0,10
		-----	-----
		100,00	68,27
SOCIEDAD ANONIMA DE PROMOCION Y EQUIPAMIENTO DE SUELO DE ALMANSA	S. E. P. E.S.	62,00	62,00
SOCIEDAD ANONIMA DE TECNOLOGIA NAVAL	ASTILLEROS ESPAÑOLES, S.A.	100,00	100,00
SOCIEDAD ANONIMA ESTATAL DE CAUCION AGRARIA	D.G.P.E.	80,00	80,00
	FEGA	20,00	20,00
		-----	-----
		100,00	100,00
SOCIEDAD ASTURIANA DE DIVERSIFICACIÓN MINERA, S.A.	HUNOSA	100,00	100,00
SOCIEDAD DE INFRAESTRUCTURAS Y EQUIPAMIENTOS PENITENCIARIOS, S.A.	D.G.P.E.	100,00	100,00
SOCIEDAD ESPAÑOLA DE ESTUDIOS PARA LA COMUNICACION FIJA A TRAVES DEL ESTRECHO DE GIBRALTAR, S.A.	D.G.P.E.	100,00	100,00
SOCIEDAD ESTATAL CANAL DE NAVARRA S.A.	AGUAS DE LA CUENCA DEL EBRO, S.A.	92,50	92,50
SOCIEDAD ESTATAL CANAL DE SEGARRA GARRIGUES, S.A	AGUAS DE LA CUENCA DEL EBRO, S.A.	100,00	100,00
SOCIEDAD ESTATAL CORREOS Y TELEGRAFOS, S.A.	D.G.P.E.	100,00	100,00
SOCIEDAD ESTATAL DE CONMEMORACIONES CULTURALES, S.A.	D.G.P.E.	100,00	100,00

Empresas estatales	Estructura de dominio estatal		
	Matriz	Porcentaje nominal	Porcentaje efectivo
SOCIEDAD ESTATAL DE ESTIBA Y DESESTIBA DEL PUERTO DE ALCUDIA, S.A.	A.P. DE BALEARES	51,00	51,00
SOCIEDAD ESTATAL DE ESTIBA Y DESESTIBA DEL PUERTO DE ALGECIRAS-LA LINEA, S.A.	A.P. DE LA BAHIA DE ALGECIRAS	51,02	51,02
SOCIEDAD ESTATAL DE ESTIBA Y DESESTIBA DEL PUERTO DE ALICANTE, S.A.	A.P. DE ALICANTE	51,02	51,02
SOCIEDAD ESTATAL DE ESTIBA Y DESESTIBA DEL PUERTO DE ALMERIA, S.A.	A.P. DE ALMERIA-MOTRIL	51,00	51,00
SOCIEDAD ESTATAL DE ESTIBA Y DESESTIBA DEL PUERTO DE ARRECIFE DE LANZAROTE, S.A.	A.P. DE LAS PALMAS	51,00	51,00
SOCIEDAD ESTATAL DE ESTIBA Y DESESTIBA DEL PUERTO DE AVILES, S.A.	A.P. DE AVILES	51,00	51,00
SOCIEDAD ESTATAL DE ESTIBA Y DESESTIBA DEL PUERTO DE BARCELONA, S.A.	A.P. DE BARCELONA	50,85	50,85
	COMPAÑIA TRASMEDITERRANEA, S.A.	3,95	3,76
		-----	-----
		54,80	54,61
SOCIEDAD ESTATAL DE ESTIBA Y DESESTIBA DEL PUERTO DE BILBAO, S.A.	A.P. DE BILBAO	51,02	51,02
SOCIEDAD ESTATAL DE ESTIBA Y DESESTIBA DEL PUERTO DE CARTAGENA, S.A.	A.P. DE CARTAGENA	51,00	51,00
SOCIEDAD ESTATAL DE ESTIBA Y DESESTIBA DEL PUERTO DE CASTELLON, S.A.	A.P. DE CASTELLON	51,00	51,00
SOCIEDAD ESTATAL DE ESTIBA Y DESESTIBA DEL PUERTO DE CEUTA, S.A.	A.P. DE CEUTA	51,00	51,00
	COMPAÑIA TRASMEDITERRANEA, S.A.	3,59	3,42
		-----	-----
		54,59	54,42
SOCIEDAD ESTATAL DE ESTIBA Y DESESTIBA DEL PUERTO DE FERROL, S.A.	A.P. DE FERROL-SAN CIPRIAN	51,00	51,00
SOCIEDAD ESTATAL DE ESTIBA Y DESESTIBA DEL PUERTO DE GANDIA, S.A.	A.P. DE VALENCIA	51,00	51,00
SOCIEDAD ESTATAL DE ESTIBA Y DESESTIBA DEL PUERTO DE GIJON, S.A.	A.P. DE GIJON	51,02	51,02
	EUROPEAN BULK HANDLING INSTALLATION, S.A.	0,17	0,13
		-----	-----
		51,19	51,15
SOCIEDAD ESTATAL DE ESTIBA Y DESESTIBA DEL PUERTO DE HUELVA, S.A.	A.P. DE HUELVA	51,00	51,00
SOCIEDAD ESTATAL DE ESTIBA Y DESESTIBA DEL PUERTO DE IBIZA, S.A.	A.P. DE BALEARES	51,00	51,00
SOCIEDAD ESTATAL DE ESTIBA Y DESESTIBA DEL PUERTO DE LA BAHIA DE CADIZ, S.A.	A.P. DE BAHIA DE CADIZ	51,02	51,02
	TERMINAL POLIVALENTE PTO. DE CADIZ, S.A. (**)	8,17	2,84
		-----	-----
		59,19	53,86
SOCIEDAD ESTATAL DE ESTIBA Y DESESTIBA DEL PUERTO DE LA CORUÑA, S.A.	A.P. DE LA CORUÑA	51,00	51,00
SOCIEDAD ESTATAL DE ESTIBA Y DESESTIBA DEL PUERTO DE LA LUZ Y LAS PALMAS, S.A.	A.P. DE LAS PALMAS	51,00	51,00

Empresas estatales	Estructura de dominio estatal		
	Matriz	Porcentaje nominal	Porcentaje efectivo
	TERMINAL DE CARGA RODADA CANARIAS, S.A. (**)	6,54	3,11
		-----	-----
		57,54	54,11
SOCIEDAD ESTATAL DE ESTIBA Y DESESTIBA DEL PUERTO DE MAHON, S.A.	A.P. DE BALEARES	51,00	51,00
SOCIEDAD ESTATAL DE ESTIBA Y DESESTIBA DEL PUERTO DE MALAGA, S.A.	A.P. DE MALAGA	50,92	50,92
SOCIEDAD ESTATAL DE ESTIBA Y DESESTIBA DEL PUERTO DE MARIN, S.A.	A.P. DE MARIN Y RIA DE PONTEVEDRA	51,00	51,00
SOCIEDAD ESTATAL DE ESTIBA Y DESESTIBA DEL PUERTO DE MELILLA, S.A.	A.P. DE MELILLA	51,00	51,00
SOCIEDAD ESTATAL DE ESTIBA Y DESESTIBA DEL PUERTO DE MOTRIL, S.A.	A.P. DE ALMERIA-MOTRIL	51,00	51,00
SOCIEDAD ESTATAL DE ESTIBA Y DESESTIBA DEL PUERTO DE PALMA DE MALLORCA, S.A.	AUTORIDAD PORTUARIA DE BALEARES	51,02	51,02
	COMPAÑIA TRASMEDITERRANEA, S.A.	15,18	14,46
		-----	-----
		66,20	65,48
SOCIEDAD ESTATAL DE ESTIBA Y DESESTIBA DEL PUERTO DE PASAJES, S.A.	A.P. DE PASAJES	51,02	51,02
SOCIEDAD ESTATAL DE ESTIBA Y DESESTIBA DEL PUERTO DE SAGUNTO, S.A.	A.P. DE VALENCIA	51,00	51,00
SOCIEDAD ESTATAL DE ESTIBA Y DESESTIBA DEL PUERTO DE SAN SEBASTIAN DE LA GOMERA, S.A.	A.P. DE SANTA CRUZ DE TENERIFE	90,60	90,60
	COMPAÑIA TRASMEDITERRANEA, S.A.	3,00	2,86
		-----	-----
		93,60	93,46
SOCIEDAD ESTATAL DE ESTIBA Y DESESTIBA DEL PUERTO DE SANTA CRUZ DE LA PALMA, S.A.	A.P. DE SANTA CRUZ DE TENERIFE	51,00	51,00
SOCIEDAD ESTATAL DE ESTIBA Y DESESTIBA DEL PUERTO DE SANTA CRUZ DE TENERIFE, S.A.	A.P. DE SANTA CRUZ DE TENERIFE	51,02	51,02
	TERMINAL DE CARGA RODADA CANARIAS, S.A. (**)	6,24	2,97
		-----	-----
		57,26	53,99
SOCIEDAD ESTATAL DE ESTIBA Y DESESTIBA DEL PUERTO DE SANTANDER, S.A.	A.P. DE SANTANDER	51,00	51,00
SOCIEDAD ESTATAL DE ESTIBA Y DESESTIBA DEL PUERTO DE SEVILLA, S.A.	A.P. DE SEVILLA	50,92	50,92
SOCIEDAD ESTATAL DE ESTIBA Y DESESTIBA DEL PUERTO DE TARRAGONA, S.A.	A.P. DE TARRAGONA	51,00	51,00
SOCIEDAD ESTATAL DE ESTIBA Y DESESTIBA DEL PUERTO DE VALENCIA, S.A.	A.P. DE VALENCIA	51,02	51,02
	COMPAÑIA TRASMEDITERRANEA, S.A.	0,98	0,93
		-----	-----
		52,00	51,95
SOCIEDAD ESTATAL DE ESTIBA Y DESESTIBA DEL PUERTO DE VIGO S.A.	A.P. DE VIGO	51,02	51,02

Empresas estatales	Estructura de dominio estatal		
	Matriz	Porcentaje nominal	Porcentaje efectivo
SOCIEDAD ESTATAL DE ESTIBA Y DESESTIBA DEL PUERTO DE VILLAGARCIA DE AROSA, S.A.	A.P. DE VILLAGARCIA DE AROSA	51,00	51,00
SOCIEDAD ESTATAL DE ESTIBA Y DESESTIBA DEL PUERTO DEL ROSARIO DE FUERTEVENTURA, S.A.	A.P. DE LAS PALMAS	51,00	51,00
SOCIEDAD ESTATAL DE ESTIBA Y DESESTIBA DEL PUERTO LA ESTACA DE EL HIERRO, S.A.	A.P. DE SANTA CRUZ DE TENERIFE	100,00	100,00
SOCIEDAD ESTATAL DE GESTION DE ACTIVOS, S.A.	D.G.P.E.	100,00	100,00
SOCIEDAD ESTATAL DE GESTIÓN DE LA INFORMACIÓN TURÍSTICA, S.A.	D.G.P.E.	100,00	100,00
SOCIEDAD ESTATAL DE GESTION INMOBILIARIA DE PATRIMONIO, S.A.	D.G.P.E.	100,00	100,00
SOCIEDAD ESTATAL DE INFRAESTRUCTURAS AGRARIAS DE LA MESETA SUR, S.A.	D.G.P.E.	100,00	100,00
SOCIEDAD ESTATAL DE INFRAESTRUCTURAS AGRARIAS DEL NORDESTE, S.A.	D.G.P.E.	100,00	100,00
SOCIEDAD ESTATAL DE INFRAESTRUCTURAS AGRARIAS DEL NORTE, S.A.	D.G.P.E.	100,00	100,00
SOCIEDAD ESTATAL DE INFRAESTRUCTURAS AGRARIAS DEL SUR Y ESTE, S.A.	D.G.P.E.	100,00	100,00
SOCIEDAD ESTATAL DE PARTICIPACIONES INDUSTRIALES	ESTADO	100,00	100,00
SOCIEDAD ESTATAL PARA EL DESARROLLO DEL DISEÑO Y LA INNOVACION, S.A.	D.G.P.E.	40,00	40,00
	CDTI	30,00	30,00
	ICEX	30,00	30,00
		-----	-----
		100,00	100,00
SOCIEDAD ESTATAL PARA EXPOSICIONES INTERNACIONALES, S.A.	D.G.P.E.	100,00	100,00
SOCIEDAD ESTATAL PARA LA ACCIÓN CULTURAL EN EL EXTERIOR, S.A.	D.G.P.E.	100,00	100,00
SOCIEDAD GENERAL DE LA BAHÍA DE CÁDIZ, S.A.	CONSORCIO DE LA ZONA FRANCA DE CÁDIZ	100,00	100,00
SOCIEDAD PARA EL DESARROLLO INDUSTRIAL DE ANDALUCIA, S.A.	SEPI	60,29	60,29
SOCIEDAD PARA EL DESARROLLO INDUSTRIAL DE ARAGON, S.A.	SEPI DESARROLLO EMPRESARIAL, S.A.	51,00	51,00
	BBVA (**)	5,50	0,00
		-----	-----
		56,50	51,00
SOCIEDAD PARA EL DESARROLLO INDUSTRIAL DE CASTILLA-LA MANCHA, S.A.	SEPI DESARROLLO EMPRESARIAL, S.A.	51,00	51,00
SOCIEDAD PARA EL DESARROLLO INDUSTRIAL DE EXTREMADURA, S.A.	SEPI DESARROLLO EMPRESARIAL, S.A.	62,29	62,29
	BBVA (**)	2,96	0,00
		-----	-----
		65,25	62,29

Empresas estatales	Estructura de dominio estatal		
	Matriz	Porcentaje nominal	Porcentaje efectivo
SOCIEDAD PARA LAS ENSEÑANZAS AERONAUTICAS CIVILES, S.A.	D.G.P.E.	100,00	100,00
SUELO INDUSTRIAL DE GALICIA, S.A.	S. E. P. E.S.	53,61	53,61
TECNOLOGIA E INVESTIGACION FERROVIARIA, S.A.	R.E.N.F.E.	51,00	51,00
	INGENIERIA Y ECONOMIA DEL TRANSPORTE, S.A.	49,00	49,00
		-----	-----
		100,00	100,00
TECNOLOGIA Y GESTION DE LA INNOVACION, S.A.	COFIVACASA, S.A.	100,00	100,00
TECNOLOGIA, ARQUITECTURA Y SISTEMAS, S.A.	MERCASA	100,00	100,00
TECNOLOGIAS Y SERVICIOS AGRARIOS, S.A.	EMPRESA DE TRANSFORMACION AGRARIA, S.A.	100,00	100,00
TECONMA, S.A.	ENUSA INDUSTRIAS AVANZADAS, S.A.	60,00	60,00
TELEVISION ESPAÑOLA, S.A.	ENTE PUBLICO DE RADIOTELEVISION ESPAÑOLA	100,00	100,00
VALENCIA PLATAFORMA INTERMODAL Y LOGISTICA, S.A.	A.P. DE VALENCIA	86,86	86,86
	S. E. P. E.S.	9,00	9,00
		-----	-----
		95,86	95,86
VIGO ACTIVO SOCIEDAD DE CAPITAL RIESGO, S.A.	CONSORCIO DE LA ZONA FRANCA DE VIGO	80,68	80,68
VIÑEDOS ESPAÑOLES, S.L.	EXPASA AGRICULTURA Y GANADERÍA, S.A.	100,00	100,00
WESER ENGINEERING GMBH	IZAR CONSTRUCCIONES NAVALES, S.A.	100,00	100,00
WORLD TRADE CENTER BARCELONA, S.A.	A.P. DE BARCELONA	52,28	52,28
	FOMENTO DE CONSTRUCCIONES Y CONTRATAS (**)	16,51	0,01
	COMPAÑIA TRASMEDITERRANEA, S.A.	16,51	15,72
	BSCH (**)	9,99	0,01
	GRUPO DRAGADOS (**)	4,71	0,01
		-----	-----
		100,00	68,03

(*) Información no disponible

(**) Empresa privada con participación estatal

5.2. Sector Público Empresarial autonómico

Empresa participada	Denominación Social Matriz	%Nominal	%Efectivo estatal	%Efectivo territorial	%Efectivo Total
JUNTA DE ANDALUCÍA					
EMPRESA PUBLICA DE SUELO DE ANDALUCIA	JUNTA DE ANDALUCÍA	100,00	0,00	100,00	100,00
ESCUELA ANDALUZA DE SALUD PUBLICA, S.A.	JUNTA DE ANDALUCÍA	100,00	0,00	100,00	100,00
INSTITUTO DE FOMENTO DE ANDALUCIA	JUNTA DE ANDALUCÍA	100,00	0,00	100,00	100,00
EXTENDA-AGENCIA ANDALUZA DE PROMOCIÓN EXTERIOR, S.A.	JUNTA DE ANDALUCÍA	87,72	0,00	87,72	87,72
FOMENTO EMPRESARIAL, S.A.(EN LIQUIDACION)	SOCIEDAD PARA LA PROMOCION Y RECONVERSION ECONOMICA DE ANDALUCIA S.A.	100,00	0,00	100,00	100,00
EMPRESA PUBLICA DE LA RADIO Y TELEVISION DE ANDALUCIA	JUNTA DE ANDALUCÍA	100,00	0,00	100,00	100,00
EMPRESA PUBLICA DE GESTION DE INSTALACIONES Y TURISMO JUVENIL, S.A.	JUNTA DE ANDALUCÍA	100,00	0,00	100,00	100,00
EMPRESA PUBLICA DE GESTION MEDIAMBIENTAL, S.A.	JUNTA DE ANDALUCÍA	100,00	0,00	100,00	100,00
EMPRESA PUBLICA PARA EL DESARROLLO AGRARIO Y PESQUERO DE ANDALUCIA, S.A.	INSTITUTO ANDALUZ DE REFORMA AGRARIA	80,00	0,00	80,00	80,00
	JUNTA DE ANDALUCÍA	20,00	0,00	20,00	20,00
		-----	-----	-----	-----
		100,00	0,00	100,00	100,00
VERIFICACIONES INDUSTRIALES DE ANDALUCIA, S.A.	INSTITUTO DE FOMENTO DE ANDALUCIA	100,00	0,00	100,00	100,00
SOCIEDAD PARA LA PROMOCION Y RECONVERSION ECONOMICA DE ANDALUCIA S.A.	INSTITUTO DE FOMENTO DE ANDALUCIA	100,00	0,00	100,00	100,00
SOCIEDAD PARA EL DESARROLLO ENERGETICO DE ANDALUCIA, S.A.	SOCIEDAD PARA LA PROMOCION Y RECONVERSION ECONOMICA DE ANDALUCIA S.A.	100,00	0,00	100,00	100,00
CETURSA SIERRA NEVADA, S.A.	INSTITUTO DE FOMENTO DE ANDALUCIA	94,92	0,00	94,92	94,92
	AYUNTAMIENTO DE GRANADA	3,25	0,00	3,25	3,25
	DIPUTACIÓN PROVINCIAL DE GRANADA	0,55	0,00	0,55	0,55
	AYUNTAMIENTO DE MONACHIL	0,26	0,00	0,26	0,26
		-----	-----	-----	-----
		98,98	0,00	98,98	98,98
CANAL SUR TELEVISION, S.A.	EMPRESA PUBLICA DE LA RADIO Y TELEVISION DE ANDALUCIA	100,00	0,00	100,00	100,00
CANAL SUR RADIO, S.A.	EMPRESA PUBLICA DE LA RADIO Y TELEVISION DE ANDALUCIA	100,00	0,00	100,00	100,00
CENTRO DE TRANSPORTES DE MERCANCIAS, S.A.	EMPRESA PUBLICA DE PUERTOS DE ANDALUCIA	100,00	0,00	100,00	100,00
PARQUE TECNOLOGICO DE ANDALUCIA, S.A.	AYUNTAMIENTO DE MALAGA	40,00	0,00	40,00	40,00
	EMPRESA PUBLICA DE SUELO DE ANDALUCIA	29,80	0,00	29,80	29,80

Empresa participada	Denominación Social Matriz	%Nominal	%Efectivo estatal	%Efectivo territorial	%Efectivo Total
	INSTITUTO DE FOMENTO DE ANDALUCIA	29,70	0,00	29,70	29,70
	SOCIEDAD PARA LA PROMOCION Y RECONVERSION ECONOMICA DE ANDALUCIA S.A.	0,50	0,00	0,50	0,50
		-----	-----	-----	-----
		100,00	0,00	100,00	100,00
TURISMO ANDALUZ, S.A.	JUNTA DE ANDALUCÍA	100,00	0,00	100,00	100,00
GESTION DE INFRAESTRUCTURAS DE ANDALUCIA, S.A.	JUNTA DE ANDALUCÍA	100,00	0,00	100,00	100,00
SIERRA NEVADA CLUB AGENCIA DE VIAJES, S.A.	CETURSA SIERRA NEVADA, S.A.	100,00	0,00	98,98	98,98
EMPRESA PUBLICA DE PUERTOS DE ANDALUCIA	JUNTA DE ANDALUCÍA	100,00	0,00	100,00	100,00
CENTRO DE TECNOLOGIA DE LAS COMUNICACIONES, S.A.	SOCIEDAD PARA LA PROMOCION Y RECONVERSION ECONOMICA DE ANDALUCIA S.A.	50,95	0,00	50,95	50,95
CARTUJA 93, S.A.	SOCIEDAD ESTATAL DE GESTION DE ACTIVOS, S.A.	34,00	34,00	0,00	34,00
	EMPRESA PUBLICA DE SUELO DE ANDALUCIA	51,00	0,00	51,00	51,00
	AYUNTAMIENTO DE SEVILLA	10,00	0,00	10,00	10,00
	DIPUTACIÓN PROVINCIAL DE SEVILLA	5,00	0,00	5,00	5,00
		-----	-----	-----	-----
		100,00	34,00	66,00	100,00
EMPRESA PUBLICA DE GESTION DE PROGRAMAS CULTURALES	JUNTA DE ANDALUCÍA	100,00	0,00	100,00	100,00
EMPRESA PUBLICA HOSPITAL DE LA COSTA DEL SOL	JUNTA DE ANDALUCÍA	100,00	0,00	100,00	100,00
EMPRESA PUBLICA DE EMERGENCIAS SANITARIAS	JUNTA DE ANDALUCÍA	100,00	0,00	100,00	100,00
PROMONEVADA, S.A.	INSTITUTO DE FOMENTO DE ANDALUCIA	76,77	0,00	76,77	76,77
	CETURSA SIERRA NEVADA, S.A.	13,87	0,00	13,73	13,73
	AYUNTAMIENTO DE GRANADA	9,36	0,00	9,36	9,36
		-----	-----	-----	-----
		100,00	0,00	99,86	99,86
APARTAHOTEL TREVENQUE, S.A.	PROMONEVADA, S.A.	84,61	0,00	84,49	84,49
	SIERRA NEVADA CLUB AGENCIA DE VIAJES, S.A.	0,08	0,00	0,08	0,08
		-----	-----	-----	-----
		84,69	0,00	84,57	84,57
LINARES FIBRAS INDUSTRIALES, S.A.	SANTANA MOTOR, S.A.	100,00	0,00	99,86	99,86
SANTANA MOTOR, S.A.	SOCIEDAD PARA LA PROMOCION Y RECONVERSION ECONOMICA DE ANDALUCIA S.A.	99,86	0,00	99,86	99,86
HERMANOS MOLINA, S.A. (EN LIQUIDACIÓN)	INSTITUTO DE FOMENTO DE ANDALUCIA	100,00	0,00	100,00	100,00
BIC-EURONOVA, S.A.	SOCIEDAD PARA LA PROMOCION Y RECONVERSION ECONOMICA DE ANDALUCIA S.A.	40,00	0,00	40,00	40,00

Empresa participada	Denominación Social Matriz	%Nominal	%Efectivo estatal	%Efectivo territorial	%Efectivo Total
	EMPRESA MUNICIPAL DE INICIATIVAS Y ACTIVIDADES EMPRESARIALES DE MALAGA, S.A.	28,60	0,00	28,60	28,60
		-----	-----	-----	-----
EMPRESA PUBLICA DE DEPORTE ANDALUZ, S.A.	JUNTA DE ANDALUCÍA	68,60	0,00	68,60	68,60
EMPRESA PUBLICA HOSPITAL DE PONIENTE DE ALMERIA	JUNTA DE ANDALUCÍA	100,00	0,00	100,00	100,00
SOCIEDAD ANDALUZA PARA EL DESARROLLO DE LAS TELECOMUNICACIONES, S.A.	INSTITUTO DE FOMENTO DE ANDALUCIA	51,00	0,00	51,00	51,00
	EMPRESA PUBLICA DE LA RADIO Y TELEVISION DE ANDALUCIA	49,00	0,00	49,00	49,00
		-----	-----	-----	-----
SANTANA MOTOR ANDALUCIA, S.L.	SANTANA MOTOR, S.A.	100,00	0,00	99,86	99,86
ALFOMBRAS LA ALPUJARREÑA, S.A. (EN LIQUIDACIÓN)	SOCIEDAD PARA LA PROMOCION Y RECONVERSION ECONOMICA DE ANDALUCIA S.A.	100,00	0,00	100,00	100,00
ESTADIO OLIMPICO DE SEVILLA, S.A.	INFRAESTRUCTURAS Y EQUIPAMIENTOS HISPALENSES, S.A.	30,48	30,48	0,00	30,48
	EMPRESA PUBLICA DE DEPORTE ANDALUZ, S.A.	28,17	0,00	28,17	28,17
	AYUNTAMIENTO DE SEVILLA	14,33	0,00	14,33	14,33
	DIPUTACIÓN PROVINCIAL DE SEVILLA	12,50	0,00	12,50	12,50
	JUNTA DE ANDALUCÍA	6,89	0,00	6,89	6,89
	AYUNTAMIENTO DE SANTIPONCE	0,04	0,00	0,04	0,04
		-----	-----	-----	-----
ORQUESTA DE SEVILLA, S.A.	JUNTA DE ANDALUCÍA	92,41	30,48	61,93	92,41
	AYUNTAMIENTO DE SEVILLA	50,00	0,00	50,00	50,00
	AYUNTAMIENTO DE SEVILLA	50,00	0,00	50,00	50,00
		-----	-----	-----	-----
METRO DE SEVILLA ,S.A.	AYUNTAMIENTO DE SEVILLA	100,00	0,00	100,00	100,00
	GESTION DE INFRAESTRUCTURAS DE ANDALUCIA, S.A.	50,00	0,00	50,00	50,00
		-----	-----	-----	-----
SURAVAL, S.G.R	JUNTA DE ANDALUCÍA	100,00	0,00	100,00	100,00
	SEVILLA SIGLO XXI, S.A.	45,37	0,00	45,37	45,37
	DIPUTACIÓN PROVINCIAL DE CÁDIZ	2,86	0,00	2,86	2,86
		-----	-----	-----	-----
		2,18	0,00	2,18	2,18

Empresa participada	Denominación Social Matriz	%Nominal	%Efectivo estatal	%Efectivo territorial	%Efectivo Total
	DIPUTACIÓN PROVINCIAL DE HUELVA	1,46	0,00	1,46	1,46
	AYUNTAMIENTO DE CÁDIZ	0,73	0,00	0,73	0,73
	AYUNTAMIENTO DE ALAJAR	0,37	0,00	0,37	0,37
	AYUNTAMIENTO DEL PUERTO DE SANTA MARÍA	0,15	0,00	0,15	0,15
	AYUNTAMIENTO DE CHICLANA DE LA FRONTERA	0,07	0,00	0,07	0,07
	AYUNTAMIENTO DE VEJER DE LA FRONTERA	0,01	0,00	0,01	0,01
		-----	-----	-----	-----
		53,20	0,00	53,20	53,20
CETECOM CHILE, S.A.	CENTRO DE TECNOLOGIA DE LAS COMUNICACIONES, S.A.	100,00	0,00	50,95	50,95
CENTRO DE EMPRESAS PABELLON DE ITALIA	EMPRESA PUBLICA DE SUELO DE ANDALUCIA	50,00	0,00	50,00	50,00
	INSTITUTO DE FOMENTO DE ANDALUCIA	50,00	0,00	50,00	50,00
		-----	-----	-----	-----
		100,00	0,00	100,00	100,00
EUROGATE SERVICIOS LOGISTICOS, S.A.	EMPRESA PUBLICA DE PUERTOS DE ANDALUCIA	85,57	0,00	85,57	85,57
	CENTRO DE TRANSPORTES DE MERCANCIAS, S.A.	9,62	0,00	9,62	9,62
	SOCIEDAD PARA LA PROMOCION Y RECONVERSION ECONOMICA DE ANDALUCIA S.A.	4,81	0,00	4,81	4,81
		-----	-----	-----	-----
		100,00	0,00	100,00	100,00
CEDER, PARQUE NATURAL LOS ALCORNOCALES, S.A.	DIPUTACIÓN PROVINCIAL DE CÁDIZ	38,76	0,00	38,76	38,76
	SOCIEDAD PARA LA PROMOCION Y RECONVERSION ECONOMICA DE ANDALUCIA S.A.	38,76	0,00	38,76	38,76
		-----	-----	-----	-----
		77,52	0,00	77,52	77,52
CEDER SIERRA DE CADIZ, S.A	SOCIEDAD PARA LA PROMOCION Y RECONVERSION ECONOMICA DE ANDALUCIA S.A.	32,86	0,00	32,86	32,86
	DIPUTACIÓN PROVINCIAL DE CÁDIZ	27,38	0,00	27,38	27,38
	TURISMO GADITANO, S.A.	8,21	0,00	8,21	8,21
	ADM. MARCA Y DENOMINACION ART PIEL, S.A.	0,88	0,00	0,45	0,45
		-----	-----	-----	-----
		69,33	0,00	68,90	68,90
INICIATIVAS ECONOMICAS DE ALMERIA, S.C.R., S.A.	SOCIEDAD PARA LA PROMOCION Y RECONVERSION ECONOMICA DE ANDALUCIA S.A.	35,10	0,00	35,10	35,10
	DIPUTACIÓN PROVINCIAL DE ALMERÍA	17,69	0,00	17,69	17,69
		-----	-----	-----	-----
		52,79	0,00	52,79	52,79

Empresa participada	Denominación Social Matriz	%Nominal	%Efectivo estatal	%Efectivo territorial	%Efectivo Total
CENTRO EUROPEO DE EMPRESAS E INNOVACIÓN, S.A	SOCIEDAD PARA LA PROMOCION Y RECONVERSION ECONOMICA DE ANDALUCIA S.A.	46,00	0,00	46,00	46,00
	AYUNTAMIENTO DE AZNALFARACHE	3,45	0,00	3,45	3,45
	SEVILLA SIGLO XXI, S.A.	1,34	0,00	1,34	1,34
	SEVILLA SEED CAPITAL, SOCIEDAD DE CAPITAL RIESGO	0,80	0,00	0,31	0,31
			51,59	0,00	51,10
INGENIERÍA Y CALIDAD DEL SUR, A.I.E.	VERIFICACIONES INDUSTRIALES DE ANDALUCIA, S.A.	60,00	0,00	60,00	60,00
EMPRESA PÚBLICA HOSPITAL ALTO GUADALQUIVIR	JUNTA DE ANDALUCÍA	100,00	0,00	100,00	100,00
SOCIEDAD PARA EL DESARROLLO LOGÍSTICO DE ANDALUCIA, S.L.	SOCIEDAD PARA LA PROMOCION Y RECONVERSION ECONOMICA DE ANDALUCIA S.A.	100,00	0,00	100,00	100,00
SOCIEDAD DE ÚTILES DEL SUR, S.L. (EN LIQUIDACIÓN)	SOCIEDAD PARA LA PROMOCION Y RECONVERSION ECONOMICA DE ANDALUCIA S.A.	100,00	0,00	100,00	100,00
RED DE BANDA ANCHA DE ANDALUCIA, S.A.	SOCIEDAD ANDALUZA PARA EL DESARROLLO DE LAS TELECOMUNICACIONES, S.A.	40,00	0,00	40,00	40,00
	EMPRESA PUBLICA DE LA RADIO Y TELEVISION DE ANDALUCIA	20,40	0,00	20,40	20,40
			60,40	0,00	60,40
CONSORCIO URBANÍSTICO ZONA FERROVIARIA DE JEREZ DE LA FRONTERA	R.E.N.F.E.	25,00	25,00	0,00	25,00
	JUNTA DE ANDALUCÍA	25,00	0,00	25,00	25,00
	AYUNTAMIENTO DE JEREZ DE LA FRONTERA	20,00	0,00	20,00	20,00
			70,00	25,00	45,00
ÚTILES DE ANDALUCIA, S.L.	SOCIEDAD PARA LA PROMOCION Y RECONVERSION ECONOMICA DE ANDALUCIA S.A.	100,00	0,00	100,00	100,00
SOCIEDAD ANDALUZA PARA EL DESARROLLO DE LA SOCIEDAD DE LA INFORMACIÓN, S.A.U.	SOCIEDAD ANDALUZA PARA EL DESARROLLO DE LAS TELECOMUNICACIONES, S.A.	100,00	0,00	100,00	100,00
PRODUCTORA ANDALUZA DE PROGRAMAS, S.A (EN LIQUIDACIÓN)	EMPRESA PUBLICA DE GESTION DE PROGRAMAS CULTURALES	100,00	0,00	100,00	100,00
INSTITUO ANDALUZ DE FINANZAS	JUNTA DE ANDALUCÍA	100,00	0,00	100,00	100,00
AREA DE SERVICIO DE DESPEÑAPERROS, S.A.	JUNTA DE ANDALUCÍA	46,51	0,00	46,51	46,51
	DIPUTACIÓN PROVINCIAL DE JAEN	46,50	0,00	46,50	46,50
			93,01	0,00	93,01
PARQUE CIENTIFICO-TECNOLOGICO DEL ACEITE Y DEL OLIVAR, S.A	DIPUTACIÓN PROVINCIAL DE JAEN	40,00	0,00	40,00	40,00

Empresa participada	Denominación Social Matriz	%Nominal	%Efectivo estatal	%Efectivo territorial	%Efectivo Total
	EMPRESA PUBLICA PARA EL DESARROLLO AGRARIO Y PESQUERO DE ANDALUCIA, S.A.	40,00	0,00	40,00	40,00
		80,00	0,00	80,00	80,00
CENTRO DE INNOVACIÓN Y TRANSFERENCIA DE TECNOLOGÍA DE ANDALUCIA, S.A.U.	SOCIEDAD ANDALUZA PARA EL DESARROLLO DE LAS TELECOMUNICACIONES, S.A.	100,00	0,00	100,00	100,00
CENTRO DE TURISMO DE INTERIOR DE ANDALUCIA, S.A.U.	TURISMO ANDALUZ, S.A.	100,00	0,00	100,00	100,00
INFRAESTRUCTURAS TURÍSTICAS DE ANDALUCIA, S.A.U.	TURISMO ANDALUZ, S.A.	100,00	0,00	100,00	100,00
PARQUE TECNOLÓGICO Y AERONÁUTICO DE ANDALUCIA, S.L.	SOCIEDAD PARA LA PROMOCION Y RECONVERSION ECONOMICA DE ANDALUCIA S.A.	100,00	0,00	100,00	100,00
DIPUTACIÓN GENERAL DE ARAGÓN					
INSTITUTO ARAGONES DE FOMENTO	DIPUTACIÓN GENERAL DE ARAGÓN	100,00	0,00	100,00	100,00
NIEVE DE ARAGON, S.A.	DIPUTACIÓN GENERAL DE ARAGÓN	53,50	0,00	53,50	53,50
	NIEVE DE TERUEL, S.A.	6,00	0,00	5,10	5,10
	PANTICOSA TURISTICA, S.A.	6,00	0,00	4,08	4,08
	FOMENTO Y DESARROLLO VALLE DE BENASQUE, S.A.	6,00	0,00	4,77	4,77
		71,50	0,00	67,45	67,45
SOCIEDAD INSTRUMENTAL PARA LA PROMOCION DEL COMERCIO ARAGONES, S.A.	DIPUTACIÓN GENERAL DE ARAGÓN	97,48	0,00	97,48	97,48
ESCUELA SUPERIOR DE HOSTELERIA DE ARAGON, S.A.	DIPUTACIÓN GENERAL DE ARAGÓN	100,00	0,00	100,00	100,00
NIEVE DE TERUEL, S.A.	INSTITUTO ARAGONES DE FOMENTO	66,58	0,00	66,58	66,58
	DIPUTACIÓN GENERAL DE ARAGÓN	17,30	0,00	17,30	17,30
	DIPUTACIÓN PROVINCIAL DE TERUEL	1,07	0,00	1,07	1,07
		84,95	0,00	84,95	84,95
PANTICOSA TURISTICA, S.A.	DIPUTACIÓN GENERAL DE ARAGÓN	62,07	0,00	62,07	62,07
	AYUNTAMIENTO DE PANTICOSA	5,85	0,00	5,85	5,85
	AYUNTAMIENTO DE HOZ DE JACA	0,06	0,00	0,06	0,06
		67,98	0,00	67,98	67,98
ARAGONESA DE AVALES, SOCIEDAD DE GARANTÍA RECÍPROCA	DIPUTACIÓN GENERAL DE ARAGÓN	40,93	0,00	40,93	40,93
	INSTITUTO ARAGONES DE FOMENTO	15,15	0,00	15,15	15,15
	DIPUTACIÓN PROVINCIAL DE HUESCA	4,74	0,00	4,74	4,74

Empresa participada	Denominación Social Matriz	%Nominal	%Efectivo estatal	%Efectivo territorial	%Efectivo Total
FOMENTO Y DESARROLLO VALLE DE BENASQUE, S.A.	DIPUTACIÓN PROVINCIAL DE ZARAGOZA	3,38	0,00	3,38	3,38
	DIPUTACIÓN PROVINCIAL DE TERUEL	2,71	0,00	2,71	2,71
		66,91	0,00	66,91	66,91
	INSTITUTO ARAGONES DE FOMENTO	55,76	0,00	55,76	55,76
	DIPUTACIÓN GENERAL DE ARAGÓN	12,92	0,00	12,92	12,92
	AYUNTAMIENTO DE BENASQUE	6,52	0,00	6,52	6,52
	AYUNTAMIENTOS DEL VALLE DE BENASQUE	4,36	0,00	4,36	4,36
		79,56	0,00	79,56	79,56
SERVICIOS URBANOS DE CERLER, S.A.	FOMENTO Y DESARROLLO VALLE DE BENASQUE, S.A.	100,00	0,00	79,56	79,56
ESTACION ADUANERA DE ZARAGOZA Y SERVICIOS COMPLEMENTARIOS, S.A.	DIPUTACIÓN GENERAL DE ARAGÓN	33,65	0,00	33,65	33,65
	AYUNTAMIENTO DE ZARAGOZA	17,51	0,00	17,51	17,51
	DIPUTACIÓN PROVINCIAL DE ZARAGOZA	0,93	0,00	0,93	0,93
CENTRO EUROPEO DE EMPRESAS E INNOVACION DE ARAGON, S.A.		52,09	0,00	52,09	52,09
	D.G.P.E.	14,43	14,43	0,00	14,43
	INSTITUTO ARAGONES DE FOMENTO	66,75	0,00	66,75	66,75
	AYUNTAMIENTO DE ZARAGOZA	17,32	0,00	17,32	17,32
		98,50	14,43	84,07	98,50
INSTITUTO TECNOLOGICO DE ARAGON	DIPUTACIÓN GENERAL DE ARAGÓN	100,00	0,00	100,00	100,00
GESTORA TURISTICA DE SAN JUAN DE LA PEÑA, S.A.	DIPUTACIÓN GENERAL DE ARAGÓN	100,00	0,00	100,00	100,00
ASISTEL SERVICIO DE INTERPRETACION TELEFONICA, S.A.	INSTITUTO ARAGONES DE FOMENTO	100,00	0,00	100,00	100,00
INMUEBLES GTF, S.L.	DIPUTACIÓN GENERAL DE ARAGÓN	100,00	0,00	100,00	100,00
SOCIEDAD DE DESARROLLO DE LA COMUNIDAD DE ALBARRACIN, S.A.	VARIOS AYUNTAMIENTOS DE TERUEL	57,50	0,00	57,50	57,50
	INSTITUTO ARAGONES DE FOMENTO	42,50	0,00	42,50	42,50
		100,00	0,00	100,00	100,00
PLATAFORMA LOGISTICA DE ZARAGOZA, S.A.	DIPUTACIÓN GENERAL DE ARAGÓN	51,52	0,00	51,52	51,52
	AYUNTAMIENTO DE ZARAGOZA	12,12	0,00	12,12	12,12
		63,64	0,00	63,64	63,64

Empresa participada	Denominación Social Matriz	%Nominal	%Efectivo estatal	%Efectivo territorial	%Efectivo Total	
INSTITUTO ARAGONÉS DEL AGUA	DIPUTACIÓN GENERAL DE ARAGÓN	100,00	0,00	100,00	100,00	
SOCIEDAD DE INFRAESTRUCTURAS RURALES ARAGONESAS, S.A.	DIPUTACIÓN GENERAL DE ARAGÓN	100,00	0,00	100,00	100,00	
ZARAGOZA ALTA VELOCIDAD 2002, S.A.	GESTOR DE INFRAESTRUCTURAS FERROVIARIAS	25,00	25,00	0,00	25,00	
	R.E.N.F.E.	25,00	25,00	0,00	25,00	
	DIPUTACIÓN GENERAL DE ARAGÓN	25,00	0,00	25,00	25,00	
	AYUNTAMIENTO DE ZARAGOZA	25,00	0,00	25,00	25,00	
			100,00	50,00	50,00	100,00
SOCIEDAD DE PROMOCIÓN Y GESTIÓN DEL TURISMO ARAGONÉS, S.A.	DIPUTACIÓN GENERAL DE ARAGÓN	100,00	0,00	100,00	100,00	
AERONAUTICA DE LOS PIRINEOS, S.A.	SOCIEDAD DE PROMOCIÓN Y GESTIÓN DEL TURISMO ARAGONÉS, S.A.	65,11	0,00	65,11	65,11	
		65,11	0,00	65,11	65,11	
SUELO Y VIVIENDA DE ARAGÓN, S.L.	DIPUTACIÓN GENERAL DE ARAGÓN	100,00	0,00	100,00	100,00	
CENTRO DRAMÁTICO DE ARAGÓN, S.A.U.	DIPUTACIÓN GENERAL DE ARAGÓN	100,00	0,00	100,00	100,00	
CIUDAD DEL MOTOR DE ARAGÓN, S.A.	INSTITUTO ARAGONES DE FOMENTO	60,00	0,00	60,00	60,00	
		60,00	0,00	60,00	60,00	
PARQUE TECNOLÓGICO WALQA, S.A.	INSTITUTO ARAGONES DE FOMENTO	50,02	0,00	50,02	50,02	
		AYUNTAMIENTO DE HUESCA	49,98	0,00	49,98	49,98
			100,00	0,00	100,00	100,00
ARAGONESA DE SERVICIOS TELEMÁTICOS	DIPUTACIÓN GENERAL DE ARAGÓN	100,00	0,00	100,00	100,00	
INSTITUTO ARAGONÉS DE CIENCIAS DE LA SALUD	DIPUTACIÓN GENERAL DE ARAGÓN	100,00	0,00	100,00	100,00	
CONSEJO NACIONAL DE LA JUVENTUD DE ARAGÓN	DIPUTACIÓN GENERAL DE ARAGÓN	100,00	0,00	100,00	100,00	
CONSEJO ARAGONÉS DE PERSONAS MAYORES	DIPUTACIÓN GENERAL DE ARAGÓN	100,00	0,00	100,00	100,00	
PRINCIPADO DE ASTURIAS						
SOCIEDAD ASTURIANA DE ESTUDIOS ECONOMICOS E INDUSTRIALES, S.A.	HUNOSA	3,53	3,53	0,00	3,53	
	PRINCIPADO DE ASTURIAS	72,31	0,00	72,31	72,31	
		75,84	3,53	72,31	75,84	
SOCIEDAD INMOBILIARIA DEL REAL SITIO COVADONGA, S.A.	PRINCIPADO DE ASTURIAS	67,80	0,00	67,80	67,80	
SOCIEDAD REGIONAL DE PROMOCION DEL PRINCIPADO DE ASTURIAS, S.A.	PRINCIPADO DE ASTURIAS	54,15	0,00	54,15	54,15	

Empresa participada	Denominación Social Matriz	%Nominal	%Efectivo estatal	%Efectivo territorial	%Efectivo Total	
PRODUCTORA DE PROGRAMAS DEL PRINCIPADO DE ASTURIAS, S.A.	PRINCIPADO DE ASTURIAS	100,00	0,00	100,00	100,00	
EMPRESA ASTURIANA DE SERVICIOS AGRARIOS, S.A.	PRINCIPADO DE ASTURIAS	60,48	0,00	60,48	60,48	
INSPECCION TECNICA DE VEHICULOS DE ASTURIAS, S.A.	PRINCIPADO DE ASTURIAS	100,00	0,00	100,00	100,00	
SOCIEDAD REGIONAL DE RECAUDACION DEL PRINCIPADO DE ASTURIAS, S.A.	PRINCIPADO DE ASTURIAS	83,10	0,00	83,10	83,10	
	AYUNTAMIENTO DE GIJÓN	10,00	0,00	10,00	10,00	
	AYUNTAMIENTO DE RIOSA	4,00	0,00	4,00	4,00	
	AYUNTAMIENTO DE TEVERGA	2,00	0,00	2,00	2,00	
	AYUNTAMIENTO DE ILLAS	0,30	0,00	0,30	0,30	
	AYUNTAMIENTO DE QUIROS	0,20	0,00	0,20	0,20	
	AYUNTAMIENTO DE ILLANO	0,20	0,00	0,20	0,20	
	AYUNTAMIENTO DE PROAZA	0,10	0,00	0,10	0,10	
	AYUNTAMIENTO DE LENA	0,10	0,00	0,10	0,10	
			-----	-----	-----	-----
			100,00	0,00	100,00	100,00
	SOCIEDAD REGIONAL DE TURISMO, S.A.	SOCIEDAD REGIONAL DE PROMOCION DEL PRINCIPADO DE ASTURIAS, S.A.	100,00	0,00	54,15	54,15
REAL INSTITUTO DE ESTUDIOS ASTURIANOS	PRINCIPADO DE ASTURIAS	100,00	0,00	100,00	100,00	
CONSORCIO PARA LA GESTION DEL MUSEO ETNOGRAFICO DE GRANDAS DE SALIME	PRINCIPADO DE ASTURIAS	100,00	0,00	100,00	100,00	
SERVICIO DE SALUD DEL PRINCIPADO DE ASTURIAS	PRINCIPADO DE ASTURIAS	100,00	0,00	100,00	100,00	
VIVIENDAS DEL PRINCIPADO DE ASTURIAS, S.A.	PRINCIPADO DE ASTURIAS	100,00	0,00	100,00	100,00	
SEDES, S.A.	PRINCIPADO DE ASTURIAS	40,00	0,00	40,00	40,00	
	SOCIEDAD REGIONAL DE PROMOCION DEL PRINCIPADO DE ASTURIAS, S.A.	20,00	0,00	10,83	10,83	
		-----	-----	-----	-----	
		60,00	0,00	50,83	50,83	
CINTURON VERDE DE OVIEDO, S.A.	AYUNTAMIENTO DE OVIEDO	75,00	0,00	75,00	75,00	
	PRINCIPADO DE ASTURIAS	25,00	0,00	25,00	25,00	
			-----	-----	-----	-----
		100,00	0,00	100,00	100,00	
SOCIEDAD MIXTA CENTRO DE TRANSPORTES DE GIJON, S.A.	PRINCIPADO DE ASTURIAS	50,00	0,00	50,00	50,00	
	AYUNTAMIENTO DE GIJÓN	50,00	0,00	50,00	50,00	
		-----	-----	-----	-----	

Empresa participada	Denominación Social Matriz	%Nominal	%Efectivo estatal	%Efectivo territorial	%Efectivo Total
		100,00	0,00	100,00	100,00
SRP PARTICIPACIONES, S.L.	SOCIEDAD REGIONAL DE PROMOCION DEL PRINCIPADO DE ASTURIAS, S.A.	100,00	0,00	54,15	54,15
SOCIEDAD MIXTA DE GESTION Y PROMOCION DEL SUELO, S.A.	PRINCIPADO DE ASTURIAS	45,12	0,00	45,12	45,12
	AYUNTAMIENTO DE GIJÓN	4,00	0,00	4,00	4,00
	AYUNTAMIENTO DE OVIEDO	3,44	0,00	3,44	3,44
	VARIOS AYUNTAMIENTOS	2,40	0,00	2,40	2,40
	AYUNTAMIENTO DE AVILÉS	0,80	0,00	0,80	0,80
	AYUNTAMIENTO DE MIERES	0,72	0,00	0,72	0,72
	AYUNTAMIENTO DE LANGREO	0,72	0,00	0,72	0,72
	AYUNTAMIENTO DE SIERO	0,57	0,00	0,57	0,57
	SEDES, S.A.	0,26	0,00	0,13	0,13
		-----	-----	-----	-----
		58,03	0,00	57,90	57,90
CIUDAD INDUSTRIAL VALLE DEL NALON, S.A.	SOCIEDAD REGIONAL DE PROMOCION DEL PRINCIPADO DE ASTURIAS, S.A.	98,22	0,00	53,19	53,19
	SOCIEDAD PARA EL DESAROLLO DE LA COMARCAS MINERAS, S.A.	1,78	0,00	0,48	0,48
		-----	-----	-----	-----
		100,00	0,00	53,67	53,67
SOCIEDAD MIXTA ASTURIANA DEL TRANSPORTE, S.A.	PRINCIPADO DE ASTURIAS	26,00	0,00	26,00	26,00
	AYUNTAMIENTO DE OVIEDO	26,00	0,00	26,00	26,00
		-----	-----	-----	-----
		52,00	0,00	52,00	52,00
LONJA GIJON-MUSEL, S.A.	AUTORIDAD PORTUARIA DE GIJON	46,27	46,27	0,00	46,27
	SOCIEDAD REGIONAL DE PROMOCION DEL PRINCIPADO DE ASTURIAS, S.A.	8,65	0,00	4,68	4,68
		-----	-----	-----	-----
		54,92	46,27	4,68	50,95
SOCIEDAD PARA EL DESAROLLO DE LA COMARCAS MINERAS, S.A.	HUNOSA	50,00	50,00	0,00	50,00
	SOCIEDAD REGIONAL DE PROMOCION DEL PRINCIPADO DE ASTURIAS, S.A.	50,00	0,00	27,08	27,08
		-----	-----	-----	-----
		100,00	50,00	27,08	77,08
GIJÓN AL NORTE, S.A.	FEVE	25,00	25,00	0,00	25,00

Empresa participada	Denominación Social Matriz	%Nominal	%Efectivo estatal	%Efectivo territorial	%Efectivo Total
	R.E.N.F.E.	25,00	25,00	0,00	25,00
	PRINCIPADO DE ASTURIAS	25,00	0,00	25,00	25,00
	AYUNTAMIENTO DE GIJÓN	25,00	0,00	25,00	25,00
		-----	-----	-----	-----
		100,00	50,00	50,00	100,00
SOCIEDAD DE SERVICIOS DEL PRINCIPADO DE ASTURIAS, S.A.	PRINCIPADO DE ASTURIAS	100,00	0,00	100,00	100,00
PARQUE DE LA PREHISTORIA, S.A. UNIPERSONAL	SOCIEDAD REGIONAL DE PROMOCION DEL PRINCIPADO DE ASTURIAS, S.A.	100,00	0,00	54,15	54,15
COMUNIDAD AUTÓNOMA DE BALEARES					
INSTITUTO BALEAR DE LA VIVIENDA	COMUNIDAD AUTÓNOMA DE BALEARES	100,00	0,00	100,00	100,00
CONSORCIO CENTRO BALEARES EUROPA	COMUNIDAD AUTÓNOMA DE BALEARES	100,00	0,00	100,00	100,00
INSTITUTO BALEAR DE SANEAMIENTO	COMUNIDAD AUTÓNOMA DE BALEARES	100,00	0,00	100,00	100,00
ENTIDAD DEL TURISMO DE LAS ISLAS BALEARES	COMUNIDAD AUTÓNOMA DE BALEARES	100,00	0,00	100,00	100,00
INSTITUTO DE BIOLOGIA ANIMAL DE BALEARES, S.A.	COMUNIDAD AUTÓNOMA DE BALEARES	67,99	0,00	67,99	67,99
	CONSEJO INSULAR DE MALLORCA	10,67	0,00	10,67	10,67
	CONSEJO INSULAR DE MENORCA	10,67	0,00	10,67	10,67
	CONSEJO INSULAR DE IBIZA-FORMENTERA	10,67	0,00	10,67	10,67
		-----	-----	-----	-----
		100,00	0,00	100,00	100,00
SERVICIOS DE MEJORA AGRARIA, S.A.	COMUNIDAD AUTÓNOMA DE BALEARES	100,00	0,00	100,00	100,00
FERIAS Y CONGRESOS DE BALEARES S.A.	COMUNIDAD AUTÓNOMA DE BALEARES	100,00	0,00	100,00	100,00
GESTION SANITARIA DE MALLORCA	COMUNIDAD AUTÓNOMA DE BALEARES	100,00	0,00	100,00	100,00
INSTITUTO BALEAR DEL AGUA Y LA ENERGIA	COMUNIDAD AUTÓNOMA DE BALEARES	100,00	0,00	100,00	100,00
SERVICIOS FERROVIARIOS DE MALLORCA	COMUNIDAD AUTÓNOMA DE BALEARES	100,00	0,00	100,00	100,00
INSTITUTO BALEAR DE LA NATURALEZA	COMUNIDAD AUTÓNOMA DE BALEARES	100,00	0,00	100,00	100,00
INSTITUTO DE INNOVACION EMPRESARIAL DE LAS ISLAS BALEARES	COMUNIDAD AUTÓNOMA DE BALEARES	100,00	0,00	100,00	100,00
PARCBIT DESENVOLUPAMENT S.A.	COMUNIDAD AUTÓNOMA DE BALEARES	100,00	0,00	100,00	100,00
GESTION URBANISTICA DE BALEARES, S.A.	S. E. P. E.S.	5,33	5,33	0,00	5,33
	COMUNIDAD AUTÓNOMA DE BALEARES	49,33	0,00	49,33	49,33
		-----	-----	-----	-----
		54,66	5,33	49,33	54,66
DIVERSITAT 21, S.A.	COMUNIDAD AUTÓNOMA DE BALEARES	100,00	0,00	100,00	100,00

Empresa participada	Denominación Social Matriz	%Nominal	%Efectivo estatal	%Efectivo territorial	%Efectivo Total
SERVEIS D'INFORMACIÓ TERRITORIAL DE LES ILLLES BALEARS, S.A.	COMUNIDAD AUTÓNOMA DE BALEARES	90,00	0,00	90,00	90,00
	GESTION URBANISTICA DE BALEARES, S.A.	10,00	0,00	4,93	4,93
		-----	-----	-----	-----
		100,00	0,00	94,93	94,93
BALEARES INNOVACION TELEMATICA, S.A.	COMUNIDAD AUTÓNOMA DE BALEARES	46,00	0,00	46,00	46,00
	SERVICIOS FERROVIARIOS DE MALLORCA	5,00	0,00	5,00	5,00
		-----	-----	-----	-----
		51,00	0,00	51,00	51,00
COMUNIDAD DE CANARIAS					
GESTUR LAS PALMAS, S.A.	COMUNIDAD DE CANARIAS	85,60	0,00	85,60	85,60
	CABILDO INSULAR DE GRAN CANARIA	8,30	0,00	8,30	8,30
	CABILDO INSULAR DE LANZAROTE	2,30	0,00	2,30	2,30
	SOCIEDAD PARA EL DESARROLLO ECONOMICO DE CANARIAS, S.A.	1,40	0,00	0,92	0,92
	CABILDO INSULAR DE FUERTEVENTURA	1,30	0,00	1,30	1,30
	VIVIENDAS SOCIALES E INFRAESTRUCTURAS DE CANARIAS, S.A.	1,10	0,00	1,10	1,10
			-----	-----	-----
		100,00	0,00	99,52	99,52
GESTION URBANISTICA DE TENERIFE, S.A.	COMUNIDAD DE CANARIAS	63,24	0,00	63,24	63,24
	CABILDO INSULAR DE TENERIFE	26,21	0,00	26,21	26,21
	VIVIENDAS SOCIALES E INFRAESTRUCTURAS DE CANARIAS, S.A.	4,44	0,00	4,44	4,44
	SOCIEDAD PARA EL DESARROLLO ECONOMICO DE CANARIAS, S.A.	3,89	0,00	2,57	2,57
	CABILDO INSULAR DE LA PALMA	2,22	0,00	2,22	2,22
		-----	-----	-----	-----
		100,00	0,00	98,68	98,68
SOCIEDAD ANONIMA DE GESTION DEL POLIGONO DEL ROSARIO	COMUNIDAD DE CANARIAS	55,00	0,00	55,00	55,00
	VIVIENDAS SOCIALES E INFRAESTRUCTURAS DE CANARIAS, S.A.	41,00	0,00	41,00	41,00
	AYUNTAMIENTO DE SANTA CRUZ DE TENERIFE	2,00	0,00	2,00	2,00
	AYUNTAMIENTO DE LA LAGUNA	1,50	0,00	1,50	1,50
	GESTION URBANISTICA DE TENERIFE, S.A.	0,50	0,00	0,49	0,49
			-----	-----	-----
		100,00	0,00	99,99	99,99

Empresa participada	Denominación Social Matriz	%Nominal	%Efectivo estatal	%Efectivo territorial	%Efectivo Total
VIVIENDAS SOCIALES E INFRAESTRUCTURAS DE CANARIAS, S.A.	COMUNIDAD DE CANARIAS	100,00	0,00	100,00	100,00
SOCIEDAD CANARIA DE LAS ARTES ESCENICAS Y DE LA MUSICA, S.A.	COMUNIDAD DE CANARIAS	100,00	0,00	100,00	100,00
TRANSPORTES INTERURBANOS DE TENERIFE, S.A.	COMUNIDAD DE CANARIAS	100,00	0,00	100,00	100,00
PROMOCIONES EXTERIORES CANARIAS, S.A.	COMUNIDAD DE CANARIAS	88,80	0,00	88,80	88,80
	SOCIEDAD CANARIA DE FOMENTO ECONOMICO, S.A.	11,20	0,00	11,20	11,20
		-----	-----	-----	-----
		100,00	0,00	100,00	100,00
HOTELES ESCUELAS DE CANARIAS, S.A.	COMUNIDAD DE CANARIAS	100,00	0,00	100,00	100,00
SOCIEDAD ANONIMA DE PROMOCION DEL TURISMO NATURALEZA Y OCIO	COMUNIDAD DE CANARIAS	100,00	0,00	100,00	100,00
CARTOGRAFICA DE CANARIAS, S.A.	COMUNIDAD DE CANARIAS	68,82	0,00	68,82	68,82
	SOCIEDAD PARA EL DESARROLLO ECONOMICO DE CANARIAS, S.A.	10,40	0,00	6,86	6,86
	CABILDO INSULAR DE GRAN CANARIA	9,50	0,00	9,50	9,50
	CABILDO INSULAR DE TENERIFE	9,50	0,00	9,50	9,50
		-----	-----	-----	-----
		98,22	0,00	94,68	94,68
INSTITUTO TECNOLOGICO DE CANARIAS, S.A.	COMUNIDAD DE CANARIAS	100,00	0,00	100,00	100,00
SOCIEDAD CANARIA DE FOMENTO ECONOMICO, S.A.	COMUNIDAD DE CANARIAS	100,00	0,00	100,00	100,00
MERCADOS EN ORIGEN DE PRODUCTOS AGRARIOS DE CANARIAS, S.A.	COMUNIDAD DE CANARIAS	100,00	0,00	100,00	100,00
GESTIÓN Y PLANEAMIENTO TERRITORIAL Y MEDIOAMBIENTAL , S.A.	COMUNIDAD DE CANARIAS	100,00	0,00	100,00	100,00
ESCUELA DE SERVICIOS SANITARIOS Y SOCIALES DE CANARIAS	COMUNIDAD DE CANARIAS	100,00	0,00	100,00	100,00
GRAN TELESCOPIO CANARIAS, S.A.	D.G.P.E.	50,00	50,00	0,00	50,00
	COMUNIDAD DE CANARIAS	50,00	0,00	50,00	50,00
		-----	-----	-----	-----
		100,00	50,00	50,00	100,00
GESTION SANITARIA DE CANARIAS, S.A.	COMUNIDAD DE CANARIAS	100,00	0,00	100,00	100,00
CANARIAS CONGRESS BUREAU, MASPALOMAS G.C., S.A.	SOCIEDAD ANONIMA DE PROMOCION DEL TURISMO NATURALEZA Y OCIO	54,02	0,00	54,02	54,02
	AYUNTAMIENTO DE SAN BARTOLOME DE TIRAJANA	45,98	0,00	45,98	45,98
		-----	-----	-----	-----
		100,00	0,00	100,00	100,00
CANARIAS CONGRESS, BUREAU, TENERIFE SUR, S.A.	SOCIEDAD ANONIMA DE PROMOCION DEL TURISMO NATURALEZA Y OCIO	64,00	0,00	64,00	64,00

Empresa participada	Denominación Social Matriz	%Nominal	%Efectivo estatal	%Efectivo territorial	%Efectivo Total
	AYUNTAMIENTO DE ADEJE	36,00	0,00	36,00	36,00
		100,00	0,00	100,00	100,00
CONSEJO ECONOMICO Y SOCIAL DE CANARIAS	COMUNIDAD DE CANARIAS	100,00	0,00	100,00	100,00
GESTION RECAUDATORIA DE CANARIAS, S.A.	COMUNIDAD DE CANARIAS	100,00	0,00	100,00	100,00
SOCIEDAD PARA EL DESARROLLO ECONOMICO DE CANARIAS, S.A.	COMUNIDAD DE CANARIAS	65,94	0,00	65,94	65,94
PARQUES EOLICOS GAVIOTA, S.A.	IDAE	30,00	30,00	0,00	30,00
	INSTITUTO TECNOLOGICO DE CANARIAS, S.A.	22,86	0,00	22,86	22,86
		52,86	30,00	22,86	52,86
ENTE PUBLICO RADIOTELEVISION CANARIA	COMUNIDAD DE CANARIAS	100,00	0,00	100,00	100,00
TELEVISION PUBLICA DE CANARIAS, S.A. (UNIPERSONAL)	ENTE PUBLICO RADIOTELEVISION CANARIA	100,00	0,00	100,00	100,00
SOFESA SAN ANTONIO, INC	SOCIEDAD CANARIA DE FOMENTO ECONOMICO, S.A.	100,00	0,00	100,00	100,00
PROYECTO MONUMENTAL MONTAÑA TINDAYA, S.A.	SOCIEDAD ANONIMA DE PROMOCION DEL TURISMO NATURALEZA Y OCIO	100,00	0,00	100,00	100,00
SOCIEDAD DE AVALES DE CANARIAS, S.G.R.	COMUNIDAD DE CANARIAS	75,18	0,00	75,18	75,18
	CABILDO INSULAR DE GRAN CANARIA	9,63	0,00	9,63	9,63
	AYUNTAMIENTO DE LAS PALMAS DE GRAN CANARIA	8,02	0,00	8,02	8,02
	CABILDO INSULAR DE LANZAROTE	1,60	0,00	1,60	1,60
	SOCIEDAD PARA EL DESARROLLO ECONOMICO DE CANARIAS, S.A.	0,96	0,00	0,63	0,63
	AYUNTAMIENTO DE AGÜIMES	0,16	0,00	0,16	0,16
		95,55	0,00	95,22	95,22
DIPUTACIÓN REGIONAL DE CANTABRIA					
SOCIEDAD REGIONAL CANTABRA DE PROMOCION TURISTICA, S.A.	DIPUTACIÓN REGIONAL DE CANTABRIA	100,00	0,00	100,00	100,00
EMPRESA DE RESIDUOS DE CANTABRIA, S.A.	DIPUTACIÓN REGIONAL DE CANTABRIA	100,00	0,00	100,00	100,00
SOCIEDAD REGIONAL PARA LA GESTION Y PROMOCION DE ACTIVIDADES CULTURALES DEL PALACIO DE FESTIVALES, S.A.	DIPUTACIÓN REGIONAL DE CANTABRIA	100,00	0,00	100,00	100,00
SOCIEDAD PARA EL DESARROLLO REGIONAL DE CANTABRIA, S.A.	DIPUTACIÓN REGIONAL DE CANTABRIA	51,00	0,00	51,00	51,00
GRAN CASINO DEL SARDINERO, S.A.	DIPUTACIÓN REGIONAL DE CANTABRIA	50,00	0,00	50,00	50,00
	AYUNTAMIENTO DE SANTANDER	50,00	0,00	50,00	50,00

Empresa participada	Denominación Social Matriz	%Nominal	%Efectivo estatal	%Efectivo territorial	%Efectivo Total
		100,00	0,00	100,00	100,00
GESTION DE VIVIENDAS E INFRAESTRUCTURAS EN CANTABRIA, S.L.	DIPUTACIÓN REGIONAL DE CANTABRIA	100,00	0,00	100,00	100,00
CONSEJO ECONOMICO Y SOCIAL DE CANTABRIA	DIPUTACIÓN REGIONAL DE CANTABRIA	100,00	0,00	100,00	100,00
PARQUE EMPRESARIAL DE CANTABRIA, S.L.	INFOINVEST, S.A.	48,00	48,00	0,00	48,00
	DIPUTACIÓN REGIONAL DE CANTABRIA	48,00	0,00	48,00	48,00
	AYUNTAMIENTO DE ASTILLERO	4,00	0,00	4,00	4,00
		-----	-----	-----	-----
		100,00	48,00	52,00	100,00
CIUDAD DE TRANSPORTES DE SANTANDER CITRASA, S.A.	DIPUTACIÓN REGIONAL DE CANTABRIA	51,00	0,00	51,00	51,00
SUELO INDUSTRIAL DE CANTABRIA, S.L.	DIPUTACIÓN REGIONAL DE CANTABRIA	93,00	0,00	93,00	93,00
	SOCIEDAD PARA EL DESARROLLO REGIONAL DE CANTABRIA, S.A.	3,00	0,00	1,53	1,53
		-----	-----	-----	-----
		96,00	0,00	94,53	94,53
ABEREKIN, S.A.	DIPUTACIÓN REGIONAL DE CANTABRIA	22,24	0,00	22,24	22,24
	DIPUTACIÓN FORAL DE VIZCAYA	10,42	0,00	10,42	10,42
	COMUNIDAD AUTÓNOMA DE EUSKADI	8,63	0,00	8,63	8,63
	DIPUTACIÓN FORAL DE GUIPUZCOA	8,57	0,00	8,57	8,57
	DIPUTACIÓN FORAL DE ALAVA	7,40	0,00	7,40	7,40
		-----	-----	-----	-----
		57,26	0,00	57,26	57,26
CONSEJO DE LA MUJER DE CANTABRIA	DIPUTACIÓN REGIONAL DE CANTABRIA	100,00	0,00	100,00	100,00
CONSEJO DE LA JUVENTUD DE CANTABRIA	DIPUTACIÓN REGIONAL DE CANTABRIA	100,00	0,00	100,00	100,00
SOCIEDAD REGIONAL DE TURISMO DE CANTABRIA, S.A.	DIPUTACIÓN REGIONAL DE CANTABRIA	100,00	0,00	100,00	100,00
CONSORCIO FERIA DE MUESTRAS DE CANTABRIA	DIPUTACIÓN REGIONAL DE CANTABRIA	50,00	0,00	50,00	50,00
	AYUNTAMIENTO DE TORRELAVEGA	50,00	0,00	50,00	50,00
		-----	-----	-----	-----
		100,00	0,00	100,00	100,00
CONSORCIO MUSEO DE CANTABRIA	DIPUTACIÓN REGIONAL DE CANTABRIA	50,00	0,00	50,00	50,00
	AYUNTAMIENTO DE SANTANDER	50,00	0,00	50,00	50,00
		-----	-----	-----	-----
		100,00	0,00	100,00	100,00
CONSORCIO ALTAMIRA	ESTADO	25,00	25,00	0,00	25,00

Empresa participada	Denominación Social Matriz	%Nominal	%Efectivo estatal	%Efectivo territorial	%Efectivo Total
	DIPUTACIÓN REGIONAL DE CANTABRIA	25,00	0,00	25,00	25,00
	AYUNTAMIENTO DE SANTILLANA DEL MAR	25,00	0,00	25,00	25,00
		-----	-----	-----	-----
		75,00	25,00	50,00	75,00
JUNTA DE COMUNIDADES DE CASTILLA-LA MANCHA					
GESTION DE INFRAESTRUCTURAS DE CASTILLA LA MANCHA;S.A.	JUNTA DE COMUNIDADES DE CASTILLA-LA MANCHA	100,00	0,00	100,00	100,00
AGENCIA DE GESTION DE LA ENERGIA DE CASTILLA- LA MANCHA	JUNTA DE COMUNIDADES DE CASTILLA-LA MANCHA	52,63	0,00	52,63	52,63
DON QUIJOTE DE LA MANCHA 2005, S.A.	JUNTA DE COMUNIDADES DE CASTILLA-LA MANCHA	100,00	0,00	100,00	100,00
JUNTA DE CASTILLA Y LEÓN					
SOCIEDAD DE GESTION URBANISTICA DE CASTILLA-LEON, S.A	JUNTA DE CASTILLA Y LEÓN	88,97	0,00	88,97	88,97
	DIPUTACIÓN PROVINCIAL DE SORIA	1,77	0,00	1,77	1,77
	DIPUTACIÓN PROVINCIAL DE PALENCIA	1,05	0,00	1,05	1,05
	DIPUTACIÓN PROVINCIAL DE BURGOS	0,81	0,00	0,81	0,81
	DIPUTACIÓN PROVINCIAL DE AVILA	0,46	0,00	0,46	0,46
	DIPUTACIÓN PROVINCIAL DE SALAMANCA	0,42	0,00	0,42	0,42
	DIPUTACIÓN PROVINCIAL DE SEGOVIA	0,40	0,00	0,40	0,40
	DIPUTACIÓN PROVINCIAL DE LEÓN	0,22	0,00	0,22	0,22
	DIPUTACIÓN PROVINCIAL DE ZAMORA	0,02	0,00	0,02	0,02
		-----	-----	-----	-----
		94,12	0,00	94,12	94,12
AGRUPACION DE PRODUCTORES DE PATATA DE CASTILLA-LEON, S.A.	JUNTA DE CASTILLA Y LEÓN	51,00	0,00	51,00	51,00
PARQUE TECNOLOGICO DE BOECILLO, S.A.	AGENCIA DE DESARROLLO ECONOMICO DE CASTILLA Y LEON	100,00	0,00	100,00	100,00
SOCIEDAD DE PROMOCION DEL TURISMO EN CASTILLA-LEON, S.A.	AGENCIA DE DESARROLLO ECONOMICO DE CASTILLA Y LEON	100,00	0,00	100,00	100,00
GESTION DE INFRAESTRUCTURAS DE CASTILLA Y LEÓN, S.A.	JUNTA DE CASTILLA Y LEÓN	100,00	0,00	100,00	100,00
AGENCIA DE DESARROLLO ECONOMICO DE CASTILLA Y LEON	JUNTA DE CASTILLA Y LEÓN	100,00	0,00	100,00	100,00
CENTROS EUROPEOS DE EMPRESAS E INNOVACION DE CASTILLA Y LEON S.A.	AGENCIA DE DESARROLLO ECONOMICO DE CASTILLA Y LEON	48,73	0,00	48,73	48,73
	DIPUTACIÓN PROVINCIAL DE LEÓN	6,76	0,00	6,76	6,76
	DIPUTACIÓN PROVINCIAL DE VALLADOLID	6,76	0,00	6,76	6,76
	AYUNTAMIENTO DE LEÓN	3,81	0,00	3,81	3,81
	AYUNTAMIENTO DE VALLADOLID	2,77	0,00	2,77	2,77
	AYUNTAMIENTO DE BOECILLO	0,43	0,00	0,43	0,43
		-----	-----	-----	-----

Empresa participada	Denominación Social Matriz	%Nominal	%Efectivo estatal	%Efectivo territorial	%Efectivo Total
		69,26	0,00	69,26	69,26
ENTE REGIONAL DE LA ENERGIA DE CASTILLA Y LEON	JUNTA DE CASTILLA Y LEÓN	100,00	0,00	100,00	100,00
SOCIEDAD INVESTIGACION Y EXPLOTACION MINERA DE CASTILLA Y LEON, S.A.	MINAS DE ALMADEN Y ARRAYANES, S.A.	25,00	25,00	0,00	25,00
		-----	-----	-----	-----
		25,00	25,00	0,00	25,00
VALLADOLID ALTA VELOCIDAD 2003, S.A.	GESTOR DE INFRAESTRUCTURAS FERROVIARIAS	25,00	25,00	0,00	25,00
	R.E.N.F.E.	25,00	25,00	0,00	25,00
	JUNTA DE CASTILLA Y LEÓN	25,00	0,00	25,00	25,00
	AYUNTAMIENTO DE VALLADOLID	25,00	0,00	25,00	25,00
		-----	-----	-----	-----
		100,00	50,00	50,00	100,00
GENERALITAT DE CATALUÑA					
CORPORACIO CATALANA DE RADIO I TELEVISIO	GENERALITAT DE CATALUÑA	100,00	0,00	100,00	100,00
TELEVISIO DE CATALUNYA, S.A.	CORPORACIO CATALANA DE RADIO I TELEVISIO	100,00	0,00	100,00	100,00
CATALUNYA RADIO, SERVICIO DE RADIODIFUSION DE LA GENERALITAT, S.A.	CORPORACIO CATALANA DE RADIO I TELEVISIO	100,00	0,00	100,00	100,00
FERROCARRILS DE LA GENERALITAT DE CATALUNYA	GENERALITAT DE CATALUÑA	100,00	0,00	100,00	100,00
TUNELES Y ACCESOS DE BARCELONA, S.A.	GESTIO D'INFRASTRUCTURES, S.A.	53,24	0,00	53,24	53,24
	GENERALITAT DE CATALUÑA	37,64	0,00	37,64	37,64
	MANCOMUNIDAD DE COMARCA DEL BARCELONES	3,49	0,00	3,49	3,49
	AYUNTAMIENTO DE BARCELONA	2,82	0,00	2,82	2,82
	DIPUTACIÓN PROVINCIAL DE BARCELONA	2,29	0,00	2,29	2,29
	AYUNTAMIENTO DE SANT CUGAT DEL VALLÉS	0,52	0,00	0,52	0,52
		-----	-----	-----	-----
		100,00	0,00	100,00	100,00
CENTRE D'INFORMACIO I DESENVOLUPAMENT EMPRESARIAL	GENERALITAT DE CATALUÑA	100,00	0,00	100,00	100,00
LABORATORI GENERAL D'ASSAIGS I INVESTIGACIONS	GENERALITAT DE CATALUÑA	100,00	0,00	100,00	100,00
ADMINISTRACIO PROMOCIO I GESTIO, S.A.	GENERALITAT DE CATALUÑA	100,00	0,00	100,00	100,00
INSTITUT DE RECERCA I TECNOLOGIA AGROALIMENTÀRIES	GENERALITAT DE CATALUÑA	100,00	0,00	100,00	100,00
PROMOTORA D'EXPORTACIONS CATALANES, S.A.	GENERALITAT DE CATALUÑA	98,60	0,00	98,60	98,60
FORESTAL CATALANA, S.A	GENERALITAT DE CATALUÑA	100,00	0,00	100,00	100,00
CENTRE D'ALT RENDIMENT ESPORTIU	GENERALITAT DE CATALUÑA	100,00	0,00	100,00	100,00

Empresa participada	Denominación Social Matriz	%Nominal	%Efectivo estatal	%Efectivo territorial	%Efectivo Total
CENTRE D'INICIATIVES PER A LA REINSERCIO	GENERALITAT DE CATALUÑA	100,00	0,00	100,00	100,00
INSTITUT D'INVESTIGACIO APLICADA DE L'AUTOMOBIL	GENERALITAT DE CATALUÑA	100,00	0,00	100,00	100,00
GESTIO D'INFRASTRUCTURES, S.A.	GENERALITAT DE CATALUÑA	100,00	0,00	100,00	100,00
AGENCIA CATALANA DE L' AIGUA	GENERALITAT DE CATALUÑA	100,00	0,00	100,00	100,00
EFICIENCIA ENERGETICA, S.A.	INSTITUT CATALA D'ENERGIA	100,00	0,00	100,00	100,00
ENERGETICA D'INSTALLACIONS SANITARIES, S.A.	INSTITUT CATALA D'ENERGIA	50,00	0,00	50,00	50,00
	SERVICIO CATALAN DE LA SALUD	50,00	0,00	50,00	50,00
		-----	-----	-----	-----
		100,00	0,00	100,00	100,00
EMPRESA DE PROMOCIO I LOCALITZACIO INDUSTRIAL DE CATALUNYA, S.A.	CENTRE D'INFORMACIO I DESENVOLUPAMENT EMPRESARIAL	100,00	0,00	100,00	100,00
FERROCARRILS DE MUNTANYA DE GRANS PENDENTS, S.A.	GENERALITAT DE CATALUÑA	100,00	0,00	100,00	100,00
REGS DE CATALUNYA, S.A.	GENERALITAT DE CATALUÑA	100,00	0,00	100,00	100,00
INSTITUT DE DIAGNOSTIC PER LA IMATGE	GENERALITAT DE CATALUÑA	100,00	0,00	100,00	100,00
AIGÜES TER-LLOBREGAT	GENERALITAT DE CATALUÑA	100,00	0,00	100,00	100,00
GESTIO I PRESTACIO DE SERVEIS DE SALUT	GENERALITAT DE CATALUÑA	100,00	0,00	100,00	100,00
INSTITUT D'ASSISTENCIA SANITARIA	GENERALITAT DE CATALUÑA	100,00	0,00	100,00	100,00
INSTITUT CATALA D'ENERGIA	GENERALITAT DE CATALUÑA	100,00	0,00	100,00	100,00
GESTIO DE SERVEIS SANITARIS	GENERALITAT DE CATALUÑA	100,00	0,00	100,00	100,00
CENTRO DE TELECOMUNICACIONES Y TECNOLOGÍAS DE LA INFORMACIÓN DE LA GENERALITAT DE CATALUÑA	GENERALITAT DE CATALUÑA	100,00	0,00	100,00	100,00
JUNTA DE RESIDUS	GENERALITAT DE CATALUÑA	100,00	0,00	100,00	100,00
CENTRE INTEGRAL DE MERCADERIES I ACTIVITATS LOGISTIQUES, S.A.	GENERALITAT DE CATALUÑA	100,00	0,00	100,00	100,00
EQUACAT, S.A.	GENERALITAT DE CATALUÑA	50,00	0,00	50,00	50,00
	INSTITUTO CATALAN DEL SUELO	50,00	0,00	50,00	50,00
		-----	-----	-----	-----
		100,00	0,00	100,00	100,00
SISTEMES D'EMERGENCIAS MEDIQUES, S.A.	GENERALITAT DE CATALUÑA	100,00	0,00	100,00	100,00
TURISME JUVENIL DE CATALUNYA, S.A.	GENERALITAT DE CATALUÑA	100,00	0,00	100,00	100,00
INSTITUT DE RECERCA ONCOLOGICA	GENERALITAT DE CATALUÑA	100,00	0,00	100,00	100,00
TEATRE NACIONAL DE CATALUNYA, S.A.	GENERALITAT DE CATALUÑA	100,00	0,00	100,00	100,00
TUNEL DEL CADI, CESA	GESTIO D'INFRASTRUCTURES, S.A.	39,07	0,00	39,07	39,07

Empresa participada	Denominación Social Matriz	%Nominal	%Efectivo estatal	%Efectivo territorial	%Efectivo Total
	GENERALITAT DE CATALUÑA	13,30	0,00	13,30	13,30
	DIPUTACIÓN PROVINCIAL DE BARCELONA	0,98	0,00	0,98	0,98
		-----	-----	-----	-----
		53,35	0,00	53,35	53,35
AGENCIA D' VALUACIO DE TECNOLOGIA MEDICA	GENERALITAT DE CATALUÑA	100,00	0,00	100,00	100,00
TVC D'EDICIONS I PUBLICACIONS, S.A.	CORPORACIO CATALANA DE RADIO I TELEVISIO	100,00	0,00	100,00	100,00
SERVICIO CATALAN DE LA SALUD	GENERALITAT DE CATALUÑA	100,00	0,00	100,00	100,00
AGENCIA DE PATROCINI I MECENATGE, S.A.	GENERALITAT DE CATALUÑA	100,00	0,00	100,00	100,00
CENTRO DE TRANSFUSION Y BANCO DE TEJIDOS	GENERALITAT DE CATALUÑA	100,00	0,00	100,00	100,00
CCRTV INTERACTIVA, S.A.	CORPORACIO CATALANA DE RADIO I TELEVISIO	100,00	0,00	100,00	100,00
INMOBILIARIA CORBERO, S.A.	EMPRESA DE PROMOCIO I LOCALITZACIO INDUSTRIAL DE CATALUNYA, S.A.	100,00	0,00	100,00	100,00
PATRIMONIO LINIA BLANCA, S.A.	EMPRESA DE PROMOCIO I LOCALITZACIO INDUSTRIAL DE CATALUNYA, S.A.	100,00	0,00	100,00	100,00
COMERCIAL LA FORJA, S.A.	EMPRESA DE PROMOCIO I LOCALITZACIO INDUSTRIAL DE CATALUNYA, S.A.	97,89	0,00	97,89	97,89
INSTITUTO CARTOGRAFICO DE CATALUÑA	GENERALITAT DE CATALUÑA	100,00	0,00	100,00	100,00
CCRTV SERVEIS GENERALS, S.A.	CORPORACIO CATALANA DE RADIO I TELEVISIO	100,00	0,00	100,00	100,00
TVC MULTIMEDIA, S.L.	CORPORACIO CATALANA DE RADIO I TELEVISIO	100,00	0,00	100,00	100,00
ENS PER AL CESSAMENT AGRARI, S.L..	GENERALITAT DE CATALUÑA	45,00	0,00	45,00	45,00
	DIPUTACIÓN PROVINCIAL DE TARRAGONA	45,00	0,00	45,00	45,00
		-----	-----	-----	-----
		90,00	0,00	90,00	90,00
CENTRO PARA LA EMPRESA Y EL MEDIO AMBIENTE, S.A.	GENERALITAT DE CATALUÑA	100,00	0,00	100,00	100,00
PUERTOS DE LA GENERALITAT	GENERALITAT DE CATALUÑA	100,00	0,00	100,00	100,00
VIATGES DE MUNTANYA, S.A.	FERROCARRILS DE LA GENERALITAT DE CATALUNYA	100,00	0,00	100,00	100,00
TUNEL DE TOSES, CONCESIONARIA DEL ESTADO, S.A.	TUNEL DEL CADI, CESA	97,58	0,00	52,06	52,06
VILA UNIVERSITARIA, S.A.	GENERALITAT DE CATALUÑA	25,00	0,00	25,00	25,00
	DIPUTACIÓN PROVINCIAL DE BARCELONA	22,00	0,00	22,00	22,00
	AYUNTAMIENTO DE CERDANYOLA DEL VALLÉS	5,00	0,00	5,00	5,00
		-----	-----	-----	-----
		52,00	0,00	52,00	52,00
SANEJAMENT ENERGÍA, S.A.	GENERALITAT DE CATALUÑA	50,00	0,00	50,00	50,00

Empresa participada	Denominación Social Matriz	%Nominal	%Efectivo estatal	%Efectivo territorial	%Efectivo Total
	INSTITUT CATALA D'ENERGIA	50,00	0,00	50,00	50,00
		100,00	0,00	100,00	100,00
PARC EOLIC BAIX EBRE, S.A	IDAE	25,33	25,33	0,00	25,33
	EFICIENCIA ENERGETICA, S.A.	25,33	0,00	25,33	25,33
		50,66	25,33	25,33	50,66
CENTRO DE LA PROPIEDAD FORESTAL	GENERALITAT DE CATALUÑA	100,00	0,00	100,00	100,00
SERVEIS DE TURISME I HOSTELERIA CAMPUS, S.A.	VILA UNIVERSITARIA, S.A.	100,00	0,00	52,00	52,00
SOCIETAT D'ESTIBA DELS PORTS CATALANS, S.A.	PUERTOS DE LA GENERALITAT	51,00	0,00	51,00	51,00
		51,00	0,00	51,00	51,00
MAGATZEM DE CAMPDEVANOL, S.A.	EMPRESA DE PROMOCIO I LOCALITZACIO INDUSTRIAL DE CATALUNYA, S.A.	100,00	0,00	100,00	100,00
PLANTA D'INCINERACIÓ DE RESIDUS ESPECIALS, S.A.	JUNTA DE RESIDUS	70,80	0,00	70,80	70,80
PARC TECNOLOGIC DEL VALLES, S.A.	CENTRE D'INFORMACIO I DESENVOLUPAMENT EMPRESARIAL	49,39	0,00	49,39	49,39
	LABORATORI GENERAL D'ASSAIGS I INVESTIGACIONS	1,00	0,00	1,00	1,00
		50,39	0,00	50,39	50,39
INSTITUTO CATALÁN DE FINANZAS	GENERALITAT DE CATALUÑA	100,00	0,00	100,00	100,00
PARQUE SANITARIO PERE VIRGILI	GENERALITAT DE CATALUÑA	100,00	0,00	100,00	100,00
INSTITUTO CATALAN DEL SUELO	GENERALITAT DE CATALUÑA	100,00	0,00	100,00	100,00
GEH GESTIÓ I PRODUCCIÓ ENERGÉTICA, HG VIC, S.L	ENERGETICA D'INSTALLACIONS SANITARIES, S.A.	51,00	0,00	51,00	51,00
TVC NETMEDIA AUDIOVISUAL, S.L.	TVC MULTIMEDIA, S.L.	100,00	0,00	100,00	100,00
INSTITUTO CATALÁN DE LAS INDUSTRIAS CULTURALES	GENERALITAT DE CATALUÑA	100,00	0,00	100,00	100,00
AGBAR ITV, S.L.	INSTITUT D'INVESTIGACIO APLICADA DE L'AUTOMOBIL	80,00	0,00	80,00	80,00
BARCELONA AIRPORT CARGO AIE	CENTROS LOGISTICOS AEROPORTUARIOS, S.A.	22,00	22,00	0,00	22,00
	CENTRE INTEGRAL DE MERCADERIES I ACTIVITATS LOGISTIQUES, S.A.	22,00	0,00	22,00	22,00
	CONSORCIO DE LA ZONA FRANCA DE BARCELONA	22,00	0,00	22,00	22,00
		66,00	22,00	44,00	66,00
ACTIVA 3, I.T. SOLUTIONS AND TECHNOLOGIES, S.L.	TVC MULTIMEDIA, S.L.	100,00	0,00	100,00	100,00

Empresa participada	Denominación Social Matriz	%Nominal	%Efectivo estatal	%Efectivo territorial	%Efectivo Total
INTRACATALONIA, S.A.	TVC MULTIMEDIA, S.L.	51,00	0,00	51,00	51,00
INFRAESTRUCTURAS FERROVIARIAS DE CATALUNYA	GENERALITAT DE CATALUÑA	100,00	0,00	100,00	100,00
SERVICIO METEOROLOGICO DE CATALUÑA	GENERALITAT DE CATALUÑA	100,00	0,00	100,00	100,00
AGENCIA DE GESTION DE AYUDAS UNIVERSITARIAS Y DE INVESTIGACIÓN	GENERALITAT DE CATALUÑA	100,00	0,00	100,00	100,00
REG SISTEMA SEGARRA-GARRIGUES, S.A.	GENERALITAT DE CATALUÑA	100,00	0,00	100,00	100,00
JUNTA DE EXTREMADURA					
SOCIEDAD DE FOMENTO INDUSTRIAL DE EXTREMADURA, S.A.	JUNTA DE EXTREMADURA	95,28	0,00	95,28	95,28
EDIFICACION Y OBRAS PUBLICAS DE EXTREMADURA, S.A.U.	SOCIEDAD DE FOMENTO INDUSTRIAL DE EXTREMADURA, S.A.	100,00	0,00	95,28	95,28
URBANIZACIONES DE VIVIENDAS DE EXTREMADURA, S.A.	SOCIEDAD DE FOMENTO INDUSTRIAL DE EXTREMADURA, S.A.	100,00	0,00	95,28	95,28
FOMENTO EXTREMEÑO DE INFRAESTRUCTURAS INDUSTRIALES, S.A.U.	SOCIEDAD DE FOMENTO INDUSTRIAL DE EXTREMADURA, S.A.	100,00	0,00	95,28	95,28
FONDISA, S.A. EN LIQUIDACION	SOCIEDAD DE FOMENTO INDUSTRIAL DE EXTREMADURA, S.A.	100,00	0,00	95,28	95,28
GESTION Y EXPLOTACION DE SERVICIOS PUBLICOS EXTREMEÑOS, S.A.	SOCIEDAD DE FOMENTO INDUSTRIAL DE EXTREMADURA, S.A.	98,00	0,00	93,37	93,37
	EDIFICACION Y OBRAS PUBLICAS DE EXTREMADURA, S.A.U.	1,00	0,00	0,95	0,95
	URBANIZACIONES DE VIVIENDAS DE EXTREMADURA, S.A.	1,00	0,00	0,95	0,95
		-----	-----	-----	-----
		100,00	0,00	95,27	95,27
FOMENTO EXTERIOR DE EXTREMADURA, S.A.	SOCIEDAD DE FOMENTO INDUSTRIAL DE EXTREMADURA, S.A.	98,00	0,00	93,37	93,37
	FOMENTO EXTREMEÑO DE INFRAESTRUCTURAS INDUSTRIALES, S.A.U.	1,00	0,00	0,95	0,95
	JUNTA DE EXTREMADURA	1,00	0,00	1,00	1,00
		-----	-----	-----	-----
		100,00	0,00	95,32	95,32
CONSEJO ECONOMICO Y SOCIAL DE EXTREMADURA	JUNTA DE EXTREMADURA	100,00	0,00	100,00	100,00
GESTION Y ESTUDIOS MINEROS, S.A.U.	SOCIEDAD DE FOMENTO INDUSTRIAL DE EXTREMADURA, S.A.	100,00	0,00	95,28	95,28
FOMENTO DE JOVENES EMPRENDEDORES EXTREMEÑOS, S.A.U.	SOCIEDAD DE FOMENTO INDUSTRIAL DE EXTREMADURA, S.A.	100,00	0,00	95,28	95,28
FOMENTO EXTREMEÑO DEL MERCADO EXTERIOR, S.A.	SOCIEDAD DE FOMENTO INDUSTRIAL DE EXTREMADURA, S.A.	100,00	0,00	95,28	95,28
FOMENTO DE LA INDUSTRIA DEL TURISMO, OCIO Y TIEMPO LIBRE, S.A.	SOCIEDAD DE FOMENTO INDUSTRIAL DE EXTREMADURA, S.A.	100,00	0,00	95,28	95,28

Empresa participada	Denominación Social Matriz	%Nominal	%Efectivo estatal	%Efectivo territorial	%Efectivo Total
FOMDISA ANDALUCIA, S.A.(EN LIQUIDACION)	SOCIEDAD DE FOMENTO INDUSTRIAL DE EXTREMADURA, S.A.	100,00	0,00	95,28	95,28
CENTRO DE ESTUDIOS SOCIOECONOMICOS DE EXTREMADURA, S.A.	SOCIEDAD PARA EL DESARROLLO INDUSTRIAL DE EXTREMADURA, S.A.	11,10	6,91	2,10	9,01
	SOCIEDAD DE FOMENTO INDUSTRIAL DE EXTREMADURA, S.A.	55,56	0,00	52,94	52,94
	DIPUTACIÓN PROVINCIAL DE BADAJOZ	16,67	0,00	16,67	16,67
	DIPUTACIÓN PROVINCIAL DE CACERES	16,67	0,00	16,67	16,67
		-----	-----	-----	-----
		100,00	6,91	88,38	95,29
PABELLON DE EXTREMADURA EN LA EXPOSICIÓN UNIVERSAL DE SEVILLA DE 1992, S.A.	JUNTA DE EXTREMADURA	100,00	0,00	100,00	100,00
XUNTA DE GALICIA					
COMPAÑIA DE RADIO-TELEVISION DE GALICIA	XUNTA DE GALICIA	100,00	0,00	100,00	100,00
GESTION URBANISTICA DE LUGO S.A	INSTITUTO GALLEGO DE LA VIVIENDA Y EL SUELO	80,00	0,00	80,00	80,00
	DIPUTACIÓN PROVINCIAL DE LUGO	20,00	0,00	20,00	20,00
		-----	-----	-----	-----
		100,00	0,00	100,00	100,00
GESTION URBANISTICA DE PONTEVEDRA, S.A.	INSTITUTO GALLEGO DE LA VIVIENDA Y EL SUELO	80,00	0,00	80,00	80,00
	DIPUTACIÓN PROVINCIAL DE PONTEVEDRA	20,00	0,00	20,00	20,00
		-----	-----	-----	-----
		100,00	0,00	100,00	100,00
GESTION URBANISTICA DE LA CORUÑA S.A	INSTITUTO GALLEGO DE LA VIVIENDA Y EL SUELO	80,00	0,00	80,00	80,00
	DIPUTACIÓN PROVINCIAL DE LA CORUÑA	20,00	0,00	20,00	20,00
		-----	-----	-----	-----
		100,00	0,00	100,00	100,00
TELEVISION DE GALICIA S.A	COMPAÑIA DE RADIO-TELEVISION DE GALICIA	100,00	0,00	100,00	100,00
RADIOTELEVISION GALICIA S.A	COMPAÑIA DE RADIO-TELEVISION DE GALICIA	100,00	0,00	100,00	100,00
GESTION URBANISTICA DE ORENSE, S.A.	INSTITUTO GALLEGO DE LA VIVIENDA Y EL SUELO	85,00	0,00	85,00	85,00
	DIPUTACIÓN PROVINCIAL DE ORENSE	15,00	0,00	15,00	15,00
		-----	-----	-----	-----
		100,00	0,00	100,00	100,00
SOCIEDAD ANONIMA DE GESTION DEL JACOBEO-93	XUNTA DE GALICIA	100,00	0,00	100,00	100,00
SOCIEDAD GALLEGA DEL MEDIO AMBIENTE, S.A.	XUNTA DE GALICIA	51,00	0,00	51,00	51,00
SOCIEDAD DE IMAGEN Y PROMOCION TURISTICA DE GALICIA, S.A.	XUNTA DE GALICIA	63,25	0,00	63,25	63,25

Empresa participada	Denominación Social Matriz	%Nominal	%Efectivo estatal	%Efectivo territorial	%Efectivo Total
SOCIEDAD PUBLICA DE INVERSIONES DE GALICIA, S.A.	XUNTA DE GALICIA	100,00	0,00	100,00	100,00
INSTITUTO GALLEGO DE PROMOCION ECONOMICA	XUNTA DE GALICIA	100,00	0,00	100,00	100,00
SODIGA GALICIA, SOCIEDAD DE CAPITAL RIESGO, S.A.	INSTITUTO GALLEGO DE PROMOCION ECONOMICA	46,70	0,00	46,70	46,70
	XUNTA DE GALICIA	20,64	0,00	20,64	20,64
		-----	-----	-----	-----
		67,34	0,00	67,34	67,34
SOCIEDAD ANONIMA DE GESTION DEL CENTRO DE SUPERCOMPUTACION DE GALICIA	CONSEJO SUPERIOR DE INVESTIGACIONES CIENTIFICAS	30,00	30,00	0,00	30,00
	XUNTA DE GALICIA	70,00	0,00	70,00	70,00
		-----	-----	-----	-----
		100,00	30,00	70,00	100,00
SOCIEDAD ANONIMA PARA EL DESARROLLO COMARCAL DE GALICIA	XUNTA DE GALICIA	100,00	0,00	100,00	100,00
INSTITUTO GALLEGO DE MEDICINA TECNICA, S.A.	XUNTA DE GALICIA	100,00	0,00	100,00	100,00
CENTRO EUROPEO DE EMPRESAS E INNOVACION DE GALICIA, S.A.	INSTITUTO GALLEGO DE PROMOCION ECONOMICA	92,39	0,00	92,39	92,39
GALICIA CALIDAD, S.A.	XUNTA DE GALICIA	100,00	0,00	100,00	100,00
PUERTOS DE GALICIA	XUNTA DE GALICIA	100,00	0,00	100,00	100,00
EMPRESA PUBLICA OBRAS Y SERVICIOS HIDRAULICOS	XUNTA DE GALICIA	100,00	0,00	100,00	100,00
CONSEJO ECONOMICO Y SOCIAL DE GALICIA	XUNTA DE GALICIA	100,00	0,00	100,00	100,00
CENTRO INFORMÁTICO PARA LA GESTIÓN TRIBUTARIA , ECONÓMICO-FINANCIERA Y CONTABLE	XUNTA DE GALICIA	100,00	0,00	100,00	100,00
GENÉTICA FONTAO, S.A.	XUNTA DE GALICIA	80,00	0,00	80,00	80,00
	INSTITUTO LACTEO Y GANADERO DE GALICIA	20,00	0,00	20,00	20,00
		-----	-----	-----	-----
		100,00	0,00	100,00	100,00
INSTITUTO ENERGÉTICO DE GALICIA	XUNTA DE GALICIA	100,00	0,00	100,00	100,00
XESGALICIA, SOCIEDAD GESTORA DE ENTIDADES DE CAPITAL RIESGO, S.A.	INSTITUTO GALLEGO DE PROMOCION ECONOMICA	70,00	0,00	70,00	70,00
REDES DE TELECOMUNICACIÓN GALLEGAS, S.A.	XUNTA DE GALICIA	100,00	0,00	100,00	100,00
AGENCIA GALLEGA DE DESARROLLO RURAL	XUNTA DE GALICIA	100,00	0,00	100,00	100,00
ADIANTE 2000, FONDO DE CAPITAL RIESGO	INSTITUTO GALLEGO DE PROMOCION ECONOMICA	100,00	0,00	100,00	100,00
EMPRENDE, FONDO DE CAPITAL RIESGO	INSTITUTO GALLEGO DE PROMOCION ECONOMICA	66,70	0,00	66,70	66,70
CIDADE UNIVERSITARIA DE VIGO, S.A	CONSORCIO DE LA ZONA FRANCA DE VIGO	20,00	20,00	0,00	20,00
	XUNTA DE GALICIA	20,00	0,00	20,00	20,00
	DIPUTACIÓN PROVINCIAL DE PONTEVEDRA	20,00	0,00	20,00	20,00

Empresa participada	Denominación Social Matriz	%Nominal	%Efectivo estatal	%Efectivo territorial	%Efectivo Total
	AYUNTAMIENTO DE VIGO	20,00	0,00	20,00	20,00
COMUNIDAD DE MADRID					
ENTE PUBLICO RADIO TELEVISION MADRID	COMUNIDAD DE MADRID	100,00	0,00	100,00	100,00
CANAL DE ISABEL II	COMUNIDAD DE MADRID	100,00	0,00	100,00	100,00
INSTITUTO MADRILEÑO DE DESARROLLO	COMUNIDAD DE MADRID	100,00	0,00	100,00	100,00
RADIO AUTONOMIA MADRID, S.A.	ENTE PUBLICO RADIO TELEVISION MADRID	100,00	0,00	100,00	100,00
HIDRAULICA SANTILLANA, S.A	CANAL DE ISABEL II	51,00	0,00	51,00	51,00
AREAS DE PROMOCION EMPRESARIAL Y GESTION INDUSTRIAL ORGANIZADA, S.A.	COMUNIDAD DE MADRID	72,52	0,00	72,52	72,52
	INSTITUTO DE LA VIVIENDA DE MADRID	14,91	0,00	14,91	14,91
	TRES CANTOS, S.A	12,57	0,00	12,57	12,57
		-----	-----	-----	-----
		100,00	0,00	100,00	100,00
MERCADO PUERTA DE TOLEDO, S.A.	INSTITUTO MADRILEÑO DE DESARROLLO	100,00	0,00	100,00	100,00
TRES CANTOS, S.A	INSTITUTO DE LA VIVIENDA DE MADRID	84,36	0,00	84,36	84,36
	COMUNIDAD DE MADRID	15,64	0,00	15,64	15,64
		-----	-----	-----	-----
		100,00	0,00	100,00	100,00
PARQUE CIENTIFICO TECNOLOGICO DE LA UNIVERSIDAD DE ALCALA DE HENARES, S.A.	INSTITUTO MADRILEÑO DE DESARROLLO	100,00	0,00	100,00	100,00
GESTION Y DESARROLLO DEL MEDIO AMBIENTE DE MADRID, S.A.	CANAL DE ISABEL II	100,00	0,00	100,00	100,00
INSPECCION TECNICA DE VEHICULOS, S.A.	INSTITUTO MADRILEÑO DE DESARROLLO	100,00	0,00	100,00	100,00
DEPORTE Y MONTAÑA, S.A.	COMUNIDAD DE MADRID	99,21	0,00	99,21	99,21
	VARIOS AYUNTAMIENTOS MADRID	0,19	0,00	0,19	0,19
		-----	-----	-----	-----
		99,40	0,00	99,40	99,40
TURMADRID, S.A.	INSTITUTO MADRILEÑO DE DESARROLLO	100,00	0,00	100,00	100,00
TELEVISION AUTONOMIA MADRID, S.A.	ENTE PUBLICO RADIO TELEVISION MADRID	100,00	0,00	100,00	100,00
CENTRO TECNOLOGICO DE MADRID, S.A. EN LIQUIDACIÓN	CONSEJO SUPERIOR DE INVESTIGACIONES CIENTIFICAS	30,00	30,00	0,00	30,00
	INSTITUTO MADRILEÑO DE DESARROLLO	64,90	0,00	64,90	64,90
		-----	-----	-----	-----
		94,90	30,00	64,90	94,90
CENTRO DE TRANSPORTES DE COSLADA, S.A.	INSTITUTO MADRILEÑO DE DESARROLLO	51,00	0,00	51,00	51,00

Empresa participada	Denominación Social Matriz	%Nominal	%Efectivo estatal	%Efectivo territorial	%Efectivo Total
	AYUNTAMIENTO DE COSLADA	10,00	0,00	10,00	10,00
		-----	-----	-----	-----
		61,00	0,00	61,00	61,00
INSTITUTO MADRILEÑO PARA LA FORMACION	COMUNIDAD DE MADRID	100,00	0,00	100,00	100,00
ARRENDAMIENTOS Y PROMOCIONES DE LA COMUNIDAD DE MADRID, S.A.	COMUNIDAD DE MADRID	100,00	0,00	100,00	100,00
CIUDAD DEPORTIVA DE LA COMUNIDAD DE MADRID, S.A.	COMUNIDAD DE MADRID	100,00	0,00	100,00	100,00
CANAL DE COMUNICACIONES UNIDAS, S.A.	CANAL DE ISABEL II	100,00	0,00	100,00	100,00
HISPANAGUA, S.A.	CANAL DE ISABEL II	99,86	0,00	99,86	99,86
		-----	-----	-----	-----
		99,86	0,00	99,86	99,86
AGENCIA MADRILEÑA PARA LA TUTELA DE ADULTOS	COMUNIDAD DE MADRID	100,00	0,00	100,00	100,00
CONSEJO DE LA MUJER DE LA COMUNIDAD DE MADRID	COMUNIDAD DE MADRID	100,00	0,00	100,00	100,00
MADRID 112, S.A.	CANAL DE ISABEL II	51,00	0,00	51,00	51,00
AGENCIA DE PROTECCION DE DATOS DE MADRID	COMUNIDAD DE MADRID	100,00	0,00	100,00	100,00
MADRID, INFRAESTRUCTURAS DEL TRANSPORTE	COMUNIDAD DE MADRID	100,00	0,00	100,00	100,00
INSTITUTO DE REALOJAMIENTO E INTEGRACION SOCIAL	COMUNIDAD DE MADRID	100,00	0,00	100,00	100,00
CONSEJO DE LA JUVENTUD	COMUNIDAD DE MADRID	100,00	0,00	100,00	100,00
MADRID EXCELENTE, S.A.	COMUNIDAD DE MADRID	100,00	0,00	100,00	100,00
CANAL EXTENSIA, S.A.	CANAL DE ISABEL II	75,00	0,00	75,00	75,00
INSTITUTO SUPERIOR DE ESTUDIOS DE SEGURIDAD DE LA COMUNIDAD DE MADRID	COMUNIDAD DE MADRID	100,00	0,00	100,00	100,00
AGRUPACIÓN DE INTERÉS ECONÓMICO CENTRO SUPERIOR DE INVESTIGACIÓN DEL AUTOMÓVIL Y DE LA SEGURIDAD VIAL	UNIVERSIDAD POLITECNICA DE MADRID	50,00	0,00	50,00	50,00
	INSPECCION TECNICA DE VEHICULOS, S.A.	50,00	0,00	50,00	50,00
		-----	-----	-----	-----
		100,00	0,00	100,00	100,00
AGENCIA DE FORMACIÓN, INVESTIGACIÓN Y ESTUDIOS SANITARIOS	COMUNIDAD DE MADRID	100,00	0,00	100,00	100,00
VERTEDERO DE INERTES Y RECUPERACIÓN DE NEUMÁTICOS, S.L.	GESTION Y DESARROLLO DEL MEDIO AMBIENTE DE MADRID, S.A.	99,00	0,00	99,00	99,00
INSTITUTO MADRILEÑO DE LA SALUD	COMUNIDAD DE MADRID	100,00	0,00	100,00	100,00
INSTITUTO DE SALUD PÚBLICA DE LA COMUNIDAD DE MADRID	COMUNIDAD DE MADRID	100,00	0,00	100,00	100,00
SERVICIO MADRILEÑO DE SALUD	COMUNIDAD DE MADRID	100,00	0,00	100,00	100,00
INTERAMERICANA DE AGUAS Y DE SERVICIOS, S.A.	CANAL EXTENSIA, S.A.	75,00	0,00	56,25	56,25

Empresa participada	Denominación Social Matriz	%Nominal	%Efectivo estatal	%Efectivo territorial	%Efectivo Total
REGIÓN DE MURCIA					
INSTITUTO DE FOMENTO DE LA REGION DE MURCIA	REGIÓN DE MURCIA	100,00	0,00	100,00	100,00
SOCIEDAD PARA LA PROMOCION TURISTICA DEL NOROESTE, S.A.	REGION DE MURCIA TURISTICA, S.A.	99,83	0,00	99,83	99,83
	AYUNTAMIENTO DE MORATALLA	0,17	0,00	0,17	0,17
		-----	-----	-----	-----
		100,00	0,00	100,00	100,00
SOCIEDAD MURCIA CULTURAL, S.A.	REGIÓN DE MURCIA	100,00	0,00	100,00	100,00
INDUSTRIAL ALHAMA, S.A.	INSTITUTO DE FOMENTO DE LA REGION DE MURCIA	83,23	0,00	83,23	83,23
	AYUNTAMIENTO DE ALHAMA DE MURCIA	13,00	0,00	13,00	13,00
	REGIÓN DE MURCIA	1,87	0,00	1,87	1,87
		-----	-----	-----	-----
		98,10	0,00	98,10	98,10
REGION DE MURCIA TURISTICA, S.A.	REGIÓN DE MURCIA	100,00	0,00	100,00	100,00
CONSORCIO DEPOSITO FRANCO DE CARTAGENA	A.P. DE CARTAGENA	37,96	37,96	0,00	37,96
	INSTITUTO DE FOMENTO DE LA REGION DE MURCIA	49,79	0,00	49,79	49,79
		-----	-----	-----	-----
		87,75	37,96	49,79	87,75
CONSEJO ECONOMICO Y SOCIAL DE LA REGION DE MURCIA	REGIÓN DE MURCIA	100,00	0,00	100,00	100,00
CONSEJO DE LA JUVENTUD DE LA REGION DE MURCIA	REGIÓN DE MURCIA	100,00	0,00	100,00	100,00
SERVICIO DE SALUD DE LA REGION DE MURCIA	REGIÓN DE MURCIA	100,00	0,00	100,00	100,00
ONDA REGIONAL DE MURCIA	REGIÓN DE MURCIA	100,00	0,00	100,00	100,00
SOCIEDAD DE PROMOCION Y EQUIPAMIENTO DEL SUELO DE LORCA, S.A.	S. E. P. E.S.	46,75	46,75	0,00	46,75
	INSTITUTO DE FOMENTO DE LA REGION DE MURCIA	26,74	0,00	26,74	26,74
	AYUNTAMIENTO DE LORCA	15,73	0,00	15,73	15,73
		-----	-----	-----	-----
		89,22	46,75	42,47	89,22
CENTRO INTEGRADO DE TRANSPORTE	INSTITUTO DE FOMENTO DE LA REGION DE MURCIA	32,83	0,00	32,83	32,83
	AYUNTAMIENTO DE MURCIA	28,57	0,00	28,57	28,57
		-----	-----	-----	-----
		61,40	0,00	61,40	61,40
ENTIDAD REGIONAL DE SANEAMIENTO Y DEPURACIÓN DE AGUAS RESIDUALES DE LA REGIÓN DE MURCIA	REGIÓN DE MURCIA	100,00	0,00	100,00	100,00

Empresa participada	Denominación Social Matriz	%Nominal	%Efectivo estatal	%Efectivo territorial	%Efectivo Total
COMUNIDAD FORAL DE NAVARRA					
VIVIENDAS DE NAVARRA, S.A.	COMUNIDAD FORAL DE NAVARRA	100,00	0,00	100,00	100,00
POTASAS DE SUBIZA, S.A.	NAVARRA DE FINANCIACION Y CONTROL, S.A.	100,00	0,00	100,00	100,00
GESTION AMBIENTAL-VIVEROS Y REPOBLACIONES DE NAVARRA, S.A.	COMUNIDAD FORAL DE NAVARRA	100,00	0,00	100,00	100,00
TRABAJOS CATASTRALES, S.A.	NAVARRA DE GESTIÓN PARA LA ADMINISTRACIÓN, S.A.	100,00	0,00	100,00	100,00
SOCIEDAD DE DESARROLLO DE NAVARRA, S.A.	COMUNIDAD FORAL DE NAVARRA	65,42	0,00	65,42	65,42
	NAVARRA DE FINANCIACION Y CONTROL, S.A.	14,58	0,00	14,58	14,58
		-----	-----	-----	-----
		80,00	0,00	80,00	80,00
RIEGOS DE NAVARRA, S.A.	COMUNIDAD FORAL DE NAVARRA	100,00	0,00	100,00	100,00
INSTITUTO TECNICO Y DE GESTION GANADERO, S.A.	COMUNIDAD FORAL DE NAVARRA	100,00	0,00	100,00	100,00
INSTITUTO TECNICO Y DE GESTION AGRICOLA, S.A.	COMUNIDAD FORAL DE NAVARRA	100,00	0,00	100,00	100,00
OBRAS PUBLICAS Y TELECOMUNICACIONES DE NAVARRA, S.A.	COMUNIDAD FORAL DE NAVARRA	100,00	0,00	100,00	100,00
NAVARRA DE SERVICIOS, S.A.	COMUNIDAD FORAL DE NAVARRA	82,35	0,00	82,35	82,35
	INSTITUTO TECNICO Y DE GESTION GANADERO, S.A.	10,10	0,00	10,10	10,10
	INSTITUTO TECNICO Y DE GESTION AGRICOLA, S.A.	2,52	0,00	2,52	2,52
	RIEGOS DE NAVARRA, S.A.	2,52	0,00	2,52	2,52
	GESTION AMBIENTAL-VIVEROS Y REPOBLACIONES DE NAVARRA, S.A.	2,51	0,00	2,51	2,51
		-----	-----	-----	-----
		100,00	0,00	100,00	100,00
NAVARRA DE INFRAESTRUCTURAS LOCALES, S.A.	COMUNIDAD FORAL DE NAVARRA	100,00	0,00	100,00	100,00
GESTION DE DEUDAS, S.A.	COMUNIDAD FORAL DE NAVARRA	100,00	0,00	100,00	100,00
NAVARRA DE FINANCIACION Y CONTROL, S.A.	COMUNIDAD FORAL DE NAVARRA	99,99	0,00	99,99	99,99
	GESTION DE DEUDAS, S.A.	0,01	0,00	0,01	0,01
		-----	-----	-----	-----
		100,00	0,00	100,00	100,00
CENTRO EUROPEO DE EMPRESAS E INNOVACION DE NAVARRA, S.A.	NAVARRA DE FINANCIACION Y CONTROL, S.A.	95,33	0,00	95,33	95,33
	SOCIEDAD DE DESARROLLO DE NAVARRA, S.A.	0,50	0,00	0,40	0,40
		-----	-----	-----	-----
		95,83	0,00	95,73	95,73
PLANETARIO DE PAMPLONA, S.A.	COMUNIDAD FORAL DE NAVARRA	100,00	0,00	100,00	100,00
AUTOPISTAS DE NAVARRA, S.A.	ENAU SA	50,00	50,00	0,00	50,00

Empresa participada	Denominación Social Matriz	%Nominal	%Efectivo estatal	%Efectivo territorial	%Efectivo Total
CIUDAD DEL TRANSPORTE DE PAMPLONA, S.A.	COMUNIDAD FORAL DE NAVARRA	50,00	0,00	50,00	50,00
		100,00	50,00	50,00	100,00
	COMUNIDAD FORAL DE NAVARRA	93,96	0,00	93,96	93,96
	OBRAS PUBLICAS Y TELECOMUNICACIONES DE NAVARRA, S.A.	3,87	0,00	3,87	3,87
	AUTOPISTAS DE NAVARRA, S.A.	1,45	0,00	0,73	0,73
SOCIEDAD DE DESARROLLO EXTERIOR DE NAVARRA, S.L., EN LIQUIDACIÓN		99,28	0,00	98,56	98,56
	NAVARRA DE FINANCIACION Y CONTROL, S.A.	60,00	0,00	60,00	60,00
	SOCIEDAD DE DESARROLLO DE NAVARRA, S.A.	40,00	0,00	32,00	32,00
INSTITUTO LACTOLOGICO DE LECUMBERRI, S.A.		100,00	0,00	92,00	92,00
	INSTITUTO TECNICO Y DE GESTION GANADERO, S.A.	50,00	0,00	50,00	50,00
	NEIKER-INSTITUTO VASCO DE INVESTIGACIÓN Y DESARROLLO AGRARIO, S.A..	50,00	0,00	50,00	50,00
NAVARRA DE MEDIOAMBIENTE INDUSTRIAL, S.A.		100,00	0,00	100,00	100,00
NAVARRA DE SUELO INDUSTRIAL, S.A.	COMUNIDAD FORAL DE NAVARRA	100,00	0,00	100,00	100,00
	S. E. P. E.S.	14,29	14,29	0,00	14,29
	COMUNIDAD FORAL DE NAVARRA	57,14	0,00	57,14	57,14
	SOCIEDAD DE DESARROLLO DE NAVARRA, S.A.	4,76	0,00	3,81	3,81
SAL DOMESTICA, S.A.		76,19	14,29	60,95	75,24
	POTASAS DE SUBIZA, S.A.	76,00	0,00	76,00	76,00
	ENERGIA E INDUSTRIAS ARAGONESAS, S.A	24,00	0,00	0,00	0,00
		100,00	0,00	76,00	76,00
AGENCIA NAVARRA DE INNOVACION Y TECNOLOGIA, S.A.	COMUNIDAD FORAL DE NAVARRA	100,00	0,00	100,00	100,00
NAVARRA DE SUELO RESIDENCIAL, S.A.	COMUNIDAD FORAL DE NAVARRA	100,00	0,00	100,00	100,00
BALUARTE PALACIO DE CONGRESOS Y AUDITORIO DE NAVARRA, S.A.	COMUNIDAD FORAL DE NAVARRA	100,00	0,00	100,00	100,00
INSTITUTO DE CALIDAD AGROALIMENTARIA DE NAVARRA, S.A.	COMUNIDAD FORAL DE NAVARRA	100,00	0,00	100,00	100,00
START UP CAPITAL NAVARRA, S.A.	SOCIEDAD DE DESARROLLO DE NAVARRA, S.A.	29,97	0,00	23,98	23,98
	NAVARRA DE FINANCIACION Y CONTROL, S.A.	20,03	0,00	20,03	20,03

Empresa participada	Denominación Social Matriz	%Nominal	%Efectivo estatal	%Efectivo territorial	%Efectivo Total
	CENTRO EUROPEO DE EMPRESAS E INNOVACION DE NAVARRA, S.A.	8,02	0,00	7,68	7,68
		58,02	0,00	51,69	51,69
CENTRO NAVARRO DE AUTOAPRENDIZAJE DE IDIOMAS, S.A.	COMUNIDAD FORAL DE NAVARRA	100,00	0,00	100,00	100,00
NAVARRA DE GESTIÓN PARA LA ADMINISTRACIÓN, S.A.	COMUNIDAD FORAL DE NAVARRA	100,00	0,00	100,00	100,00
ECHAURI FORESTAL, S.L.	GESTION AMBIENTAL-VIVEROS Y REPOBLACIONES DE NAVARRA, S.A.	70,00	0,00	70,00	70,00
	PLANTACIONES FORESTALES, S.L	30,00	0,00	0,00	0,00
		100,00	0,00	70,00	70,00
COMUNIDAD DE LA RIOJA					
SOCIEDAD ANONIMA DE INFORMATICA DE LA COMUNIDAD AUTONOMA DE LA RIOJA	COMUNIDAD DE LA RIOJA	100,00	0,00	100,00	100,00
VALDEZCARAY, S.A.	COMUNIDAD DE LA RIOJA	99,94	0,00	99,94	99,94
INSTITUTO DE LA VIVIENDA DE LA RIOJA, S.A.	COMUNIDAD DE LA RIOJA	94,65	0,00	94,65	94,65
	AYUNTAMIENTO DE LOGROÑO	5,35	0,00	5,35	5,35
		100,00	0,00	100,00	100,00
PRORIOJA, S.A.	COMUNIDAD DE LA RIOJA	82,40	0,00	82,40	82,40
CONSEJO DE LA JUVENTUD DE LA RIOJA	COMUNIDAD DE LA RIOJA	100,00	0,00	100,00	100,00
CONSEJO ECONOMICO Y SOCIAL DE LA RIOJA	COMUNIDAD DE LA RIOJA	100,00	0,00	100,00	100,00
AGENCIA DE DESARROLLO ECONOMICO DE LA RIOJA	COMUNIDAD DE LA RIOJA	100,00	0,00	100,00	100,00
SOCIEDAD DE DESARROLLO TURISTICO DE LA RIOJA, S.A.	COMUNIDAD DE LA RIOJA	100,00	0,00	100,00	100,00
LOGROÑO INTEGRACIÓN DEL FERROCARRIL 2002, S.A.	GESTOR DE INFRAESTRUCTURAS FERROVIARIAS	25,00	25,00	0,00	25,00
	R.E.N.F.E.	25,00	25,00	0,00	25,00
	COMUNIDAD DE LA RIOJA	25,00	0,00	25,00	25,00
	AYUNTAMIENTO DE LOGROÑO	25,00	0,00	25,00	25,00
		100,00	50,00	50,00	100,00
GENERALITAT VALENCIANA					
FERROCARRILES DE LA GENERALITAT VALENCIANA	GENERALITAT VALENCIANA	100,00	0,00	100,00	100,00
ENTE PUBLICO RADIO TELEVISION VALENCIANA	GENERALITAT VALENCIANA	100,00	0,00	100,00	100,00
INSTITUTO VALENCIANO DE LA VIVIENDA, S.A.	GENERALITAT VALENCIANA	100,00	0,00	100,00	100,00

Empresa participada	Denominación Social Matriz	%Nominal	%Efectivo estatal	%Efectivo territorial	%Efectivo Total
AGENCIA VALENCIANA DEL TURISMO	GENERALITAT VALENCIANA	100,00	0,00	100,00	100,00
SEGURIDAD Y PROMOCION INDUSTRIAL VALENCIANA, S.A.	GENERALITAT VALENCIANA	100,00	0,00	100,00	100,00
VAERSA, VALENCIANA DE APROVECHAMIENTO ENERGETICO DE RESIDUOS, S.A.	GENERALITAT VALENCIANA	100,00	0,00	100,00	100,00
INSTITUTO VALENCIANO DE LA EXPORTACION, S.A.	GENERALITAT VALENCIANA	95,20	0,00	95,20	95,20
TELEVISION AUTONOMICA VALENCIANA, S.A.	ENTE PUBLICO RADIO TELEVISION VALENCIANA	100,00	0,00	100,00	100,00
RADIO AUTONOMIA VALENCIANA, S.A.	ENTE PUBLICO RADIO TELEVISION VALENCIANA	100,00	0,00	100,00	100,00
TEATRES DE LA GENERALITAT VALENCIANA	GENERALITAT VALENCIANA	100,00	0,00	100,00	100,00
INSTITUTO DE LA PEQUEÑA Y MEDIANA INDUSTRIA VALENCIANA	GENERALITAT VALENCIANA	100,00	0,00	100,00	100,00
INSTITUTO VALENCIANO DE ARTE MODERNO CENTRE JULIO GONZALEZ	GENERALITAT VALENCIANA	100,00	0,00	100,00	100,00
CIUDAD DE LAS ARTES Y LAS CIENCIAS, S.A.	GENERALITAT VALENCIANA	100,00	0,00	100,00	100,00
SANEAMIENTO DE AGUAS RESIDUALES DE LA COMUNIDAD VALENCIANA	GENERALITAT VALENCIANA	100,00	0,00	100,00	100,00
INSTITUTO VALENCIANO DE FINANZAS	GENERALITAT VALENCIANA	100,00	0,00	100,00	100,00
POLVALEN SP.ZO.O.	INSTITUTO VALENCIANO DE LA EXPORTACION, S.A.	100,00	0,00	95,20	95,20
RECICLATGE DE RESIDUS DE LA ZONA XIV, S.A.	VAERSA, VALENCIANA DE APROVECHAMIENTO ENERGETICO DE RESIDUOS, S.A.	61,10	0,00	61,10	61,10
	VARIOS AYUNTAMIENTOS	38,90	0,00	38,90	38,90
		-----	-----	-----	-----
		100,00	0,00	100,00	100,00
COMITE ECONOMICO Y SOCIAL DE LA COMUNIDAD VALENCIANA	GENERALITAT VALENCIANA	100,00	0,00	100,00	100,00
RESIDUOS INDUSTRIALES DE LA MADERA Y AFINES, S.A.	VAERSA, VALENCIANA DE APROVECHAMIENTO ENERGETICO DE RESIDUOS, S.A.	94,60	0,00	94,60	94,60
	OTROS	5,40	0,00	0,00	0,00
		-----	-----	-----	-----
		100,00	0,00	94,60	94,60
RECICLATGE DE RESIDUS LA MARINA ALTA, S.A.	VAERSA, VALENCIANA DE APROVECHAMIENTO ENERGETICO DE RESIDUOS, S.A.	93,30	0,00	93,30	93,30
	VARIOS AYUNTAMIENTOS	5,50	0,00	0,00	0,00
		-----	-----	-----	-----
		98,80	0,00	93,30	93,30
SOCIEDAD PROYECTOS TEMÁTICOS DE LA COMUNIDAD VALENCIANA, S.A.	GENERALITAT VALENCIANA	100,00	0,00	100,00	100,00
PROYECTO CULTURAL DE CASTELLON, S.A.	GENERALITAT VALENCIANA	100,00	0,00	100,00	100,00
INVERCOVA I-FONDO DE INVERSIÓN DE CAPITAL RIESGO	INSTITUTO VALENCIANO DE FINANZAS	68,75	0,00	68,75	68,75
INVERCOVA II-FONDO DE INVERSIÓN DE CAPITAL RIESGO	INSTITUTO VALENCIANO DE FINANZAS	73,53	0,00	73,53	73,53

Empresa participada	Denominación Social Matriz	%Nominal	%Efectivo estatal	%Efectivo territorial	%Efectivo Total
CIRCUITO DEL MOTOR Y PROMOCION DEPORTIVA, S.A.	GENERALITAT VALENCIANA	100,00	0,00	100,00	100,00
CLOCEB, S.A.	PROYECTO CULTURAL DE CASTELLON, S.A.	100,00	0,00	100,00	100,00
PLANTA DE RESIDUS DE IBI, S.A.	VAERSA, VALENCIANA DE APROVECHAMIENTO ENERGETICO DE RESIDUOS, S.A.	51,20	0,00	51,20	51,20
INSTITUTO VALENCIANO DE CINEMATOGRAFIA "RICARDO MUÑOZ SUAY"	GENERALITAT VALENCIANA	100,00	0,00	100,00	100,00
INSTITUTO VALENCIANO DE LA MUSICA	GENERALITAT VALENCIANA	100,00	0,00	100,00	100,00
CIUDAD DE LA LUZ, S.A.	SOCIEDAD PROYECTOS TEMÁTICOS DE LA COMUNIDAD VALENCIANA, S.A.	98,44	0,00	98,44	98,44
CONSTRUCCIONES E INFRAESTRUCTURAS EDUCATIVAS DE LA GENERALITAT VALENCIANA, S.A.	GENERALITAT VALENCIANA	100,00	0,00	100,00	100,00
RECICLADOS Y COMPOSTAJE PIEDRA NEGRA, S.A,	VAERSA, VALENCIANA DE APROVECHAMIENTO ENERGETICO DE RESIDUOS, S.A.	51,01	0,00	51,01	51,01
PARQUE EMPRESARIAL DE SAGUNTO, S.L.	INFOINVEST, S.A.	50,00	50,00	0,00	50,00
	SEGURIDAD Y PROMOCION INDUSTRIAL VALENCIANA, S.A.	50,00	0,00	50,00	50,00
		-----	-----	-----	-----
		100,00	50,00	50,00	100,00
SOCIEDAD DE GESTIÓN DEL HEMISFÉRICO DE VALENCIA, S.L.	CIUDAD DE LAS ARTES Y LAS CIENCIAS, S.A.	100,00	0,00	100,00	100,00
SOCIEDAD DE GESTIÓN DEL MUSEO DE LAS CIENCIAS PRÍNCIPE FELIPE, S.L.	CIUDAD DE LAS ARTES Y LAS CIENCIAS, S.A.	100,00	0,00	100,00	100,00
SOCIEDAD DE GESTIÓN DEL APARCAMIENTO DE LA CIUDAD DE LAS ARTES Y DE LAS CIENCIAS, S.L.	CIUDAD DE LAS ARTES Y LAS CIENCIAS, S.A.	100,00	0,00	100,00	100,00
SOCIEDAD DE GESTIÓN DEL OCEANOGRÁFICO, S.L.	CIUDAD DE LAS ARTES Y LAS CIENCIAS, S.A.	100,00	0,00	100,00	100,00
PARQUE EMPRESARIAL DE REQUENA, S.L.	INFOINVEST, S.A.	50,00	50,00	0,00	50,00
	SEGURIDAD Y PROMOCION INDUSTRIAL VALENCIANA, S.A.	50,00	0,00	50,00	50,00
		-----	-----	-----	-----
		100,00	50,00	50,00	100,00
SOCIEDAD DE GESTIÓN DEL PALACIO DE LAS ARTES DE VALENCIA, S.L.	CIUDAD DE LAS ARTES Y LAS CIENCIAS, S.A.	100,00	0,00	100,00	100,00
INSTITUTO VALENCIANO DE ATENCION A LOS DISCAPACITADOS	GENERALITAT VALENCIANA	100,00	0,00	100,00	100,00
AGENCIA VALENCIANA DE LA ENERGIA	GENERALITAT VALENCIANA	100,00	0,00	100,00	100,00
COMUNIDAD AUTÓNOMA DE EUSKADI					
ENTE VASCO DE LA ENERGIA	COMUNIDAD AUTÓNOMA DE EUSKADI	100,00	0,00	100,00	100,00
RADIO TELEVISION VASCA	COMUNIDAD AUTÓNOMA DE EUSKADI	100,00	0,00	100,00	100,00

Empresa participada	Denominación Social Matriz	%Nominal	%Efectivo estatal	%Efectivo territorial	%Efectivo Total
TELEVISION VASCA, S.A.	RADIO TELEVISION VASCA	100,00	0,00	100,00	100,00
RADIODIFUSION VASCA, S.A.	RADIO TELEVISION VASCA	100,00	0,00	100,00	100,00
RADIO VITORIA, S.A.	RADIO TELEVISION VASCA	100,00	0,00	100,00	100,00
FERROCARRILES VASCOS, S.A.	COMUNIDAD AUTÓNOMA DE EUSKADI	100,00	0,00	100,00	100,00
SOCIEDAD DE HIDROCARBUROS DE EUSKADI, S.A.	ENTE VASCO DE LA ENERGIA	100,00	0,00	100,00	100,00
ORQUESTA DE EUSKADI, S.A.	COMUNIDAD AUTÓNOMA DE EUSKADI	100,00	0,00	100,00	100,00
SPRILUR, S.A.	SOCIEDAD PARA LA PROMOCION Y RECONVERSION INDUSTRIAL, S.A.	84,85	0,00	81,96	81,96
	COMUNIDAD AUTÓNOMA DE EUSKADI	15,15	0,00	15,15	15,15
		-----	-----	-----	-----
		100,00	0,00	97,11	97,11
SOCIEDAD INFORMATICA DEL GOBIERNO VASCO, S.A.	COMUNIDAD AUTÓNOMA DE EUSKADI	100,00	0,00	100,00	100,00
CENTRO PARA EL AHORRO Y DESARROLLO ENERGETICO Y MINERO, S.A.	ENTE VASCO DE LA ENERGIA	100,00	0,00	100,00	100,00
CENTRAL HIDROELECTRICA DE RENTERIA, S.A.	AYUNTAMIENTO DE RENTERIA	50,00	0,00	50,00	50,00
	ENTE VASCO DE LA ENERGIA	50,00	0,00	50,00	50,00
		-----	-----	-----	-----
		100,00	0,00	100,00	100,00
SOCIEDAD PARA LA PROMOCION Y RECONVERSION INDUSTRIAL, S.A.	COMUNIDAD AUTÓNOMA DE EUSKADI	96,59	0,00	96,59	96,59
SOCIEDAD PUBLICA DE GESTION AMBIENTAL I.H.O.B.E., S.A.	COMUNIDAD AUTÓNOMA DE EUSKADI	100,00	0,00	100,00	100,00
INGENIERIA PARA EL METRO DE BILBAO, S.A.	COMUNIDAD AUTÓNOMA DE EUSKADI	100,00	0,00	100,00	100,00
NEIKER-INSTITUTO VASCO DE INVESTIGACIÓN Y DESARROLLO AGRARIO, S.A..	COMUNIDAD AUTÓNOMA DE EUSKADI	100,00	0,00	100,00	100,00
PARQUE TECNOLOGICO, S.A.	SOCIEDAD PARA LA PROMOCION Y RECONVERSION INDUSTRIAL, S.A.	74,90	0,00	72,35	72,35
	DIPUTACIÓN FORAL DE VIZCAYA	24,50	0,00	24,50	24,50
	AYUNTAMIENTO DE ZAMUDIO	0,60	0,00	0,60	0,60
		-----	-----	-----	-----
		100,00	0,00	97,45	97,45
TEKEL, S.A. (EN LIQUIDACIÓN)	SOCIEDAD PARA LA PROMOCION Y RECONVERSION INDUSTRIAL, S.A.	100,00	0,00	96,59	96,59
SOCIEDAD DE GAS DE EUSKADI, S.A.	NATURCORP MULTISERVICIOS, S.A.	79,50	0,00	79,50	79,50
CENTRAL HIDROELECTRICA DE SOLOGOEN, S.A.	ENTE VASCO DE LA ENERGIA	93,63	0,00	93,63	93,63
	AYUNTAMIENTO DE PLACENCIA DE LAS ARMAS	6,37	0,00	6,37	6,37
		-----	-----	-----	-----
		100,00	0,00	100,00	100,00

Empresa participada	Denominación Social Matriz	%Nominal	%Efectivo estatal	%Efectivo territorial	%Efectivo Total
GESTION DE CAPITAL RIESGO DEL PAIS VASCO, S.A.	SOCIEDAD PARA LA PROMOCION Y RECONVERSION INDUSTRIAL, S.A.	70,00	0,00	67,61	67,61
CENTRO DE EMPRESAS DE ZAMUDIO, S.A.	SPRILUR, S.A.	100,00	0,00	97,11	97,11
BIOARTIGAS, S.A.	AYUNTAMIENTO DE BILBAO	50,00	0,00	50,00	50,00
	ENTE VASCO DE LA ENERGIA	50,00	0,00	50,00	50,00
		-----	-----	-----	-----
		100,00	0,00	100,00	100,00
VIVIENDA Y SUELO DE EUSKADI, S.A.	COMUNIDAD AUTÓNOMA DE EUSKADI	67,00	0,00	67,00	67,00
ZUATZU PARQUE EMPRESARIAL, S.A.	SPRILUR, S.A.	51,00	0,00	49,53	49,53
	DIPUTACIÓN FORAL DE GUIPUZCOA	24,50	0,00	24,50	24,50
	AYUNTAMIENTO DE SAN SEBASTIAN	24,50	0,00	24,50	24,50
		-----	-----	-----	-----
		100,00	0,00	98,53	98,53
TECNOLOGIA SANITARIA DE EUSKADI, S.A.	SERVICIO VASCO DE SALUD	100,00	0,00	100,00	100,00
GAS NATURAL DE ALAVA, S.A.	NATURCORP MULTISERVICIOS, S.A.	50,00	0,00	50,00	50,00
	DIPUTACIÓN FORAL DE ALAVA	20,00	0,00	20,00	20,00
	AYUNTAMIENTO DE VITORIA	20,00	0,00	20,00	20,00
		-----	-----	-----	-----
		90,00	0,00	90,00	90,00
EGAILAN, S.A.	COMUNIDAD AUTÓNOMA DE EUSKADI	100,00	0,00	100,00	100,00
CENTRAL HIDROELECTRICA DE AÑARBE, S.A.	ENTE VASCO DE LA ENERGIA	97,56	0,00	97,56	97,56
	AGUAS DEL AÑARBE, S.A.	2,44	0,00	2,44	2,44
		-----	-----	-----	-----
		100,00	0,00	100,00	100,00
SOCIEDAD PARA LA GESTION DE CENTRALES HIDROELECTRICAS MUNICIPALES, S.A.	ENTE VASCO DE LA ENERGIA	100,00	0,00	100,00	100,00
BIOSANMARKOS, S.A.	ENTE VASCO DE LA ENERGIA	80,00	0,00	80,00	80,00
	MANCOMUNIDAD MUNICIPAL DE SAN MARCOS	20,00	0,00	20,00	20,00
		-----	-----	-----	-----
		100,00	0,00	100,00	100,00
ABANTO-ZIERBENAKO INDUSTRIALDEA, S.A.	SPRILUR, S.A.	51,00	0,00	49,53	49,53
	DIPUTACIÓN FORAL DE VIZCAYA	48,00	0,00	48,00	48,00
	AYUNTAMIENTO DE ABANTO-ZIERBENA	1,00	0,00	1,00	1,00
		-----	-----	-----	-----
		100,00	0,00	98,53	98,53

Empresa participada	Denominación Social Matriz	%Nominal	%Efectivo estatal	%Efectivo territorial	%Efectivo Total
CENTRO DE EMPRESAS E INNOVACION DE ALAVA, S.A.	SOCIEDAD PARA LA PROMOCION Y RECONVERSION INDUSTRIAL, S.A.	51,00	0,00	49,26	49,26
	DIPUTACIÓN FORAL DE ALAVA	24,50	0,00	24,50	24,50
	AYUNTAMIENTO DE VITORIA	24,50	0,00	24,50	24,50
		100,00	0,00	98,26	98,26
ELORRIKO INDUSTRIALDEA, S.A.	SPRILUR, S.A.	51,00	0,00	49,53	49,53
	DIPUTACIÓN FORAL DE VIZCAYA	24,50	0,00	24,50	24,50
	AYUNTAMIENTO DE ELORRIO	24,50	0,00	24,50	24,50
		100,00	0,00	98,53	98,53
GERNIKAKO INDUSTRIALDEA, S.A.	SPRILUR, S.A.	51,00	0,00	49,53	49,53
	DIPUTACIÓN FORAL DE VIZCAYA	24,50	0,00	24,50	24,50
	AYUNTAMIENTO DE GERNIKA	24,50	0,00	24,50	24,50
		100,00	0,00	98,53	98,53
HERNANIKO INDUSTRIALDEA, S.A.	SPRILUR, S.A.	51,00	0,00	49,53	49,53
	DIPUTACIÓN FORAL DE GUIPUZCOA	24,50	0,00	24,50	24,50
	AYUNTAMIENTO DE HERNANI	24,50	0,00	24,50	24,50
		100,00	0,00	98,53	98,53
IGORREKO INDUSTRIALDEA, S.A.	SPRILUR, S.A.	51,00	0,00	49,53	49,53
	DIPUTACIÓN FORAL DE VIZCAYA	44,00	0,00	44,00	44,00
	AYUNTAMIENTO DE IGORRE	5,00	0,00	5,00	5,00
		100,00	0,00	98,53	98,53
IRUNGO INDUSTRIALDEA, S.A.	SPRILUR, S.A.	51,00	0,00	49,53	49,53
	DIPUTACIÓN FORAL DE GUIPUZCOA	24,50	0,00	24,50	24,50
	AYUNTAMIENTO DE IRÚN	24,50	0,00	24,50	24,50
		100,00	0,00	98,53	98,53
AIARA ARANEKO INDUSTRIALDEA, S.A.	SPRILUR, S.A.	61,07	0,00	59,31	59,31
	ALAVA AGENCIA DE DESARROLLO, S.A.	38,93	0,00	38,93	38,93
		100,00	0,00	98,24	98,24

Empresa participada	Denominación Social Matriz	%Nominal	%Efectivo estatal	%Efectivo territorial	%Efectivo Total
LAUTADAKO INDUSTRIALDEA, S.A.	SPRILUR, S.A.	53,66	0,00	52,11	52,11
	ALAVA AGENCIA DE DESARROLLO, S.A.	46,34	0,00	46,34	46,34
		100,00	0,00	98,45	98,45
OARSOALDEKO INDUSTRIALDEA, S.A.	SPRILUR, S.A.	51,00	0,00	49,53	49,53
	DIPUTACIÓN FORAL DE GUIPUZCOA	24,50	0,00	24,50	24,50
	AGENCIA DE DESARROLLO COMARCAL OARSOALDEA, S.A.	24,50	0,00	24,50	24,50
		100,00	0,00	98,53	98,53
OKAMIKAKO INDUSTRIALDEA, S.A.	SPRILUR, S.A.	51,00	0,00	49,53	49,53
	DIPUTACIÓN FORAL DE VIZCAYA	49,00	0,00	49,00	49,00
		100,00	0,00	98,53	98,53
ORDUÑAKO INDUSTRIALDEA, S.A.	SPRILUR, S.A.	51,00	0,00	49,53	49,53
	DIPUTACIÓN FORAL DE VIZCAYA	42,60	0,00	42,60	42,60
	AYUNTAMIENTO DE ORDUÑA	6,40	0,00	6,40	6,40
		100,00	0,00	98,53	98,53
ZARAUTZKO INDUSTRIALDEA, S.A.	SPRILUR, S.A.	51,00	0,00	49,53	49,53
	DIPUTACIÓN FORAL DE GUIPUZCOA	24,50	0,00	24,50	24,50
	AYUNTAMIENTO DE ZARAUTZ	24,50	0,00	24,50	24,50
		100,00	0,00	98,53	98,53
PARQUE TECNOLOGICO DE ALAVA, S.A.	SOCIEDAD PARA LA PROMOCION Y RECONVERSION INDUSTRIAL, S.A.	55,70	0,00	53,80	53,80
	ALAVA AGENCIA DE DESARROLLO, S.A.	42,20	0,00	42,20	42,20
	AYUNTAMIENTO DE VITORIA	2,10	0,00	2,10	2,10
		100,00	0,00	98,10	98,10
BILBAO RIA 2000, S.A.	S. E. P. E.S.	25,00	25,00	0,00	25,00
	R.E.N.F.E.	10,00	10,00	0,00	10,00
	A.P. DE BILBAO	10,00	10,00	0,00	10,00
	FEVE	5,00	5,00	0,00	5,00
	COMUNIDAD AUTÓNOMA DE EUSKADI	15,00	0,00	15,00	15,00

Empresa participada	Denominación Social Matriz	%Nominal	%Efectivo estatal	%Efectivo territorial	%Efectivo Total
AUTOPISTA DEL VALLE DEL DEBA, S.A.	DIPUTACIÓN FORAL DE VIZCAYA	15,00	0,00	15,00	15,00
	AYUNTAMIENTO DE BILBAO	15,00	0,00	15,00	15,00
	AYUNTAMIENTO DE BARACALDO	5,00	0,00	5,00	5,00
		-----	-----	-----	-----
		100,00	50,00	50,00	100,00
		-----	-----	-----	-----
NEKAZAL IKERKETA ETA TEKNOLOGIA, S.A.	COMUNIDAD AUTÓNOMA DE EUSKADI	50,00	0,00	50,00	50,00
	DIPUTACIÓN FORAL DE ALAVA	25,00	0,00	25,00	25,00
	DIPUTACIÓN FORAL DE GUIPUZCOA	25,00	0,00	25,00	25,00
		-----	-----	-----	-----
	100,00	0,00	100,00	100,00	
FESTIVAL INTERNACIONAL DE CINE DE SAN SEBASTIAN, S.A.	COMUNIDAD AUTÓNOMA DE EUSKADI	46,22	0,00	46,22	46,22
	DIPUTACIÓN FORAL DE ALAVA	15,41	0,00	15,41	15,41
	DIPUTACIÓN FORAL DE GUIPUZCOA	15,41	0,00	15,41	15,41
	DIPUTACIÓN FORAL DE VIZCAYA	15,41	0,00	15,41	15,41
		-----	-----	-----	-----
	92,45	0,00	92,45	92,45	
QUINCENA MUSICAL DE SAN SEBASTIAN, S.A.	COMUNIDAD AUTÓNOMA DE EUSKADI	25,00	0,00	25,00	25,00
	DIPUTACIÓN FORAL DE GUIPUZCOA	25,00	0,00	25,00	25,00
	AYUNTAMIENTO DE SAN SEBASTIAN	25,00	0,00	25,00	25,00
		-----	-----	-----	-----
	75,00	0,00	75,00	75,00	
MUSEO DE BELLAS ARTES DE BILBAO, S.A.	DIPUTACIÓN FORAL DE GUIPUZCOA	33,34	0,00	33,34	33,34
	AYUNTAMIENTO DE SAN SEBASTIAN	33,33	0,00	33,33	33,33
	COMUNIDAD AUTÓNOMA DE EUSKADI	33,33	0,00	33,33	33,33
	-----	-----	-----	-----	
	100,00	0,00	100,00	100,00	
INMOBILIARIA MUSEO DE ARTE MODERNO Y CONTEMPORANEO DE BILBAO, S.L.	COMUNIDAD AUTÓNOMA DE EUSKADI	41,72	0,00	41,72	41,72
	DIPUTACIÓN FORAL DE VIZCAYA	33,33	0,00	33,33	33,33
	AYUNTAMIENTO DE BILBAO	33,33	0,00	33,33	33,33
	-----	-----	-----	-----	
	100,00	0,00	100,00	100,00	
INMOBILIARIA MUSEO DE ARTE MODERNO Y CONTEMPORANEO DE BILBAO, S.L.	COMUNIDAD AUTÓNOMA DE EUSKADI	41,72	0,00	41,72	41,72
	DIPUTACIÓN FORAL DE VIZCAYA	41,72	0,00	41,72	41,72

Empresa participada	Denominación Social Matriz	%Nominal	%Efectivo estatal	%Efectivo territorial	%Efectivo Total
SOCIEDAD DE CAPITAL DESARROLLO DE EUSKADI, S.A.	AYUNTAMIENTO DE BILBAO	16,56	0,00	16,56	16,56
		100,00	0,00	100,00	100,00
	COMUNIDAD AUTÓNOMA DE EUSKADI	40,00	0,00	40,00	40,00
	DIPUTACIÓN FORAL DE VIZCAYA	31,20	0,00	31,20	31,20
	DIPUTACIÓN FORAL DE GUIPUZCOA	19,80	0,00	19,80	19,80
	DIPUTACIÓN FORAL DE ALAVA	9,00	0,00	9,00	9,00
		100,00	0,00	100,00	100,00
PARQUE TECNOLOGICO DE SAN SEBASTIAN, S.A.	SOCIEDAD PARA LA PROMOCION Y RECONVERSION INDUSTRIAL, S.A.	52,93	0,00	51,13	51,13
	DIPUTACIÓN FORAL DE GUIPUZCOA	19,73	0,00	19,73	19,73
	AYUNTAMIENTO DE SAN SEBASTIAN	5,33	0,00	5,33	5,33
		77,99	0,00	76,19	76,19
ZUMAIACO KIROL PORTUA, S.A.	COMUNIDAD AUTÓNOMA DE EUSKADI	50,00	0,00	50,00	50,00
	AYUNTAMIENTO DE ZUMAIA	50,00	0,00	50,00	50,00
		100,00	0,00	100,00	100,00
VITORIA INTERNATIONAL AIRPORT, S.A.	COMUNIDAD AUTÓNOMA DE EUSKADI	25,00	0,00	25,00	25,00
	DIPUTACIÓN FORAL DE ALAVA	25,00	0,00	25,00	25,00
	AYUNTAMIENTO DE VITORIA	25,00	0,00	25,00	25,00
		75,00	0,00	75,00	75,00
CONSORCIO DE TRANSPORTES DE VIZCAYA	COMUNIDAD AUTÓNOMA DE EUSKADI	50,00	0,00	50,00	50,00
	DIPUTACIÓN FORAL DE VIZCAYA	25,00	0,00	25,00	25,00
	VARIAS ENTIDADES LOCALES DE VIZCAYA	25,00	0,00	25,00	25,00
		100,00	0,00	100,00	100,00
METRO BILBAO, S.A.	CONSORCIO DE TRANSPORTES DE VIZCAYA	100,00	0,00	100,00	100,00
TENEDORA MUSEO DE ARTE MODERNO Y CONTEMPORÁNEO DE BILBAO, S.L.	COMUNIDAD AUTÓNOMA DE EUSKADI	50,00	0,00	50,00	50,00
	DIPUTACIÓN FORAL DE VIZCAYA	50,00	0,00	50,00	50,00
		100,00	0,00	100,00	100,00

Empresa participada	Denominación Social Matriz	%Nominal	%Efectivo estatal	%Efectivo territorial	%Efectivo Total
MENDIKOI NEKAZARITZA GARAPENERAKO INSTITUTUA, S.A.	COMUNIDAD AUTÓNOMA DE EUSKADI	100,00	0,00	100,00	100,00
EZTEN-FONDO CAPITAL RIESGO (F.C.R.)	SOCIEDAD PARA LA PROMOCION Y RECONVERSION INDUSTRIAL, S.A.	77,21	0,00	74,58	74,58
NATURCORP MULTISERVICIOS, S.A.	ENTE VASCO DE LA ENERGIA	100,00	0,00	100,00	100,00
CENTRO DE DESARROLLO EMPRESARIAL MARGEN IZQUIERDA, S.A.	DIPUTACIÓN FORAL DE VIZCAYA	50,00	0,00	50,00	50,00
	SOCIEDAD PARA LA PROMOCION Y RECONVERSION INDUSTRIAL, S.A.	50,00	0,00	48,30	48,30
		-----	-----	-----	-----
		100,00	0,00	98,30	98,30
CENTRO DE EMPRESAS E INNOVACION DE MONDRAGON, S.A.	SOCIEDAD PARA LA PROMOCION Y RECONVERSION INDUSTRIAL, S.A.	39,00	0,00	37,67	37,67
	AYUNTAMIENTO DE ARRASATE	20,00	0,00	20,00	20,00
		-----	-----	-----	-----
		59,00	0,00	57,67	57,67
NATURGAS COMERCIALIZADORA, S.A.	SOCIEDAD DE GAS DE EUSKADI, S.A.	100,00	0,00	79,50	79,50
NATURGAS PARTICIPACIONES, S.A.	SOCIEDAD DE GAS DE EUSKADI, S.A.	100,00	0,00	79,50	79,50
SERVICIO VASCO DE SALUD	COMUNIDAD AUTÓNOMA DE EUSKADI	100,00	0,00	100,00	100,00
CENTRO PARA EL DESARROLLO EMPRESARIAL E INDUSTRIAL DE LA COMARCA DE BUSTURIALDEA, S.A.	DIPUTACIÓN FORAL DE VIZCAYA	40,00	0,00	40,00	40,00
	SOCIEDAD PARA LA PROMOCION Y RECONVERSION INDUSTRIAL, S.A.	40,00	0,00	38,64	38,64
		-----	-----	-----	-----
		80,00	0,00	78,64	78,64
OIHANBERRI, S.A.	COMUNIDAD AUTÓNOMA DE EUSKADI	26,96	0,00	26,96	26,96
	DIPUTACIÓN FORAL DE ALAVA	8,99	0,00	8,99	8,99
	DIPUTACIÓN FORAL DE GUIPUZCOA	8,99	0,00	8,99	8,99
	DIPUTACIÓN FORAL DE VIZCAYA	8,99	0,00	8,99	8,99
		-----	-----	-----	-----
		53,93	0,00	53,93	53,93
MARGEN INDUSTRIAL Y LOGÍSTICA, S.A.	A.P. DE BILBAO	10,00	10,00	0,00	10,00
	COMUNIDAD AUTÓNOMA DE EUSKADI	45,00	0,00	45,00	45,00
	DIPUTACIÓN FORAL DE VIZCAYA	45,00	0,00	45,00	45,00
		-----	-----	-----	-----
		100,00	10,00	90,00	100,00
SOCIEDAD DE APROVECHAMIENTO ENERGETICO BIOGARDELEGUI, S.A.	ENTE VASCO DE LA ENERGIA	80,00	0,00	80,00	80,00
	AYUNTAMIENTO DE VITORIA	20,00	0,00	20,00	20,00
		-----	-----	-----	-----

Empresa participada	Denominación Social Matriz	%Nominal	%Efectivo estatal	%Efectivo territorial	%Efectivo Total
ZAZPITURRI, S.A.	ENTE VASCO DE LA ENERGIA	100,00	0,00	100,00	100,00
	ENTE VASCO DE LA ENERGIA	63,14	0,00	63,14	63,14
	AYUNTAMIENTO DE TOLOSA	18,43	0,00	18,43	18,43
	AYUNTAMIENTO DE AMEZKETA	18,43	0,00	18,43	18,43
		-----	-----	-----	-----
MALLABIAGO INDUSTRIALDEA, S.A.	SPRILUR, S.A.	100,00	0,00	100,00	100,00
	SPRILUR, S.A.	51,00	0,00	49,53	49,53
	BIZKAILUR, S.A.	24,50	0,00	24,50	24,50
	AYUNTAMIENTO DE MALLABIA	13,50	0,00	13,50	13,50
	AYUNTAMIENTO DE EIBAR	8,00	0,00	8,00	8,00
	AYUNTAMIENTO DE ZALDIBAR	3,00	0,00	3,00	3,00
		-----	-----	-----	-----
TOLOSALDEKO APATTAERREKA INDUSTRIA LURRA, S.A.	SPRILUR, S.A.	100,00	0,00	98,53	98,53
	SPRILUR, S.A.	51,00	0,00	49,53	49,53
	DIPUTACIÓN FORAL DE GUIPUZCOA	24,50	0,00	24,50	24,50
		-----	-----	-----	-----
BIOSASIETA, S.A.	MANCOMUNIDAD DE SASIETA	75,50	0,00	74,03	74,03
	MANCOMUNIDAD DE SASIETA	50,00	0,00	50,00	50,00
	ENTE VASCO DE LA ENERGIA	50,00	0,00	50,00	50,00
		-----	-----	-----	-----
EUSKADIKO KIROL PORTUA, S.A.	COMUNIDAD AUTÓNOMA DE EUSKADI	100,00	0,00	100,00	100,00
	COMUNIDAD AUTÓNOMA DE EUSKADI	100,00	0,00	100,00	100,00
CENTRAL HIDROELÉCTRICA SAN PEDRO DE ARAIA, S.A.	ENTE VASCO DE LA ENERGIA	88,17	0,00	88,17	88,17
	ENTE VASCO DE LA ENERGIA	88,17	0,00	88,17	88,17
	AYUNTAMIENTO DE ASPARRENA	10,75	0,00	10,75	10,75
	DIPUTACIÓN FORAL DE ALAVA	1,08	0,00	1,08	1,08
		-----	-----	-----	-----
DEBA BEHEKO INDUSTRIALDEA, S.A.	SPRILUR, S.A.	100,00	0,00	100,00	100,00
	SPRILUR, S.A.	51,00	0,00	49,53	49,53
	DIPUTACIÓN FORAL DE GUIPUZCOA	24,50	0,00	24,50	24,50
	AYUNTAMIENTO DE ELGOIBAR	7,20	0,00	7,20	7,20
	AYUNTAMIENTO DE MOTRICO	6,78	0,00	6,78	6,78
	AYUNTAMIENTO DE EIBAR	5,97	0,00	5,97	5,97
	AYUNTAMIENTO DE MENDARO	4,55	0,00	4,55	4,55

Empresa participada	Denominación Social Matriz	%Nominal	%Efectivo estatal	%Efectivo territorial	%Efectivo Total
DEBA GOIENeko INDUSTRIALDEA, S.A.		100,00	0,00	98,53	98,53
	SPRILUR, S.A.	51,00	0,00	49,53	49,53
	DIPUTACIÓN FORAL DE GUIPUZCOA	24,36	0,00	24,36	24,36
	AYUNTAMIENTO DE ARETXABAETA	14,63	0,00	14,63	14,63
	AYUNTAMIENTO DE OÑATE	5,45	0,00	5,45	5,45
	AYUNTAMIENTO DE BERGARA	4,52	0,00	4,52	4,52
	MANCOMUNIDAD DEL ALTO DEBA	0,04	0,00	0,04	0,04
		100,00	0,00	98,53	98,53
GOIERRI BEHEKO INDUSTRIALDEA, S.A.	SPRILUR, S.A.	51,00	0,00	49,53	49,53
	DIPUTACIÓN FORAL DE GUIPUZCOA	24,50	0,00	24,50	24,50
	AYUNTAMIENTO DE LAZCANO	12,13	0,00	12,13	12,13
	AYUNTAMIENTO DE ORDIZIA	4,35	0,00	4,35	4,35
	AYUNTAMIENTO DE ZEGAMA	2,78	0,00	2,78	2,78
	AYUNTAMIENTO DE BEASAIN	2,66	0,00	2,66	2,66
	VARIAS ENTIDADES LOCALES DE GUIPUZCOA	2,58	0,00	2,58	2,58
		100,00	0,00	98,53	98,53
BIC GIPUZKOA BERRILAN, S.A.	SOCIEDAD PARA LA PROMOCION Y RECONVERSION INDUSTRIAL, S.A.	45,00	0,00	43,47	43,47
	DIPUTACIÓN FORAL DE GUIPUZCOA	29,00	0,00	29,00	29,00
	SOCIEDAD PARA EL DESARROLLO ECONOMICO DEL BAJO DEBA, S.A.	7,68	0,00	0,96	0,96
	AGENCIA DE DESARROLLO DEL BIDASOA	2,81	0,00	2,81	2,81
	AGENCIA DE DESARROLLO COMARCAL OARSOALDEA, S.A.	2,81	0,00	2,81	2,81
	AYUNTAMIENTO DE SAN SEBASTIAN	2,81	0,00	2,81	2,81
	AYUNTAMIENTO DE HERNANI	2,81	0,00	2,81	2,81
		92,92	0,00	84,67	84,67
UROLA ERDIKO INDUSTRIALDEA, S.A.	SPRILUR, S.A.	51,00	0,00	49,53	49,53
	DIPUTACIÓN FORAL DE GUIPUZCOA	24,50	0,00	24,50	24,50
	AYUNTAMIENTO DE AZKOITIA	15,35	0,00	15,35	15,35
	AYUNTAMIENTO DE AZPEITIA	9,15	0,00	9,15	9,15

Empresa participada	Denominación Social Matriz	%Nominal	%Efectivo estatal	%Efectivo territorial	%Efectivo Total
UROLA GARAIKO INDUSTRIALDEA, S.A.		100,00	0,00	98,53	98,53
	SPRILUR, S.A.	56,36	0,00	54,73	54,73
	DIPUTACIÓN FORAL DE GUIPUZCOA	19,07	0,00	19,07	19,07
	AYUNTAMIENTO DE LEGAZPI	13,09	0,00	13,09	13,09
	AYUNTAMIENTO DE ZUMARRAGA	11,48	0,00	11,48	11,48
		-----	-----	-----	-----
		100,00	0,00	98,37	98,37
LANBARREN PARKE LOGISTIKOA, S.A.	SPRILUR, S.A.	51,00	0,00	49,53	49,53
	DIPUTACIÓN FORAL DE GUIPUZCOA	24,50	0,00	24,50	24,50
	AYUNTAMIENTO DE OYARZUN	24,50	0,00	24,50	24,50
		-----	-----	-----	-----
		100,00	0,00	98,53	98,53
CENTRO INTERNACIONAL DE CULTURA CONTEMPORANEA,S.A	AYUNTAMIENTO DE SAN SEBASTIAN	33,34	0,00	33,34	33,34
	COMUNIDAD AUTÓNOMA DE EUSKADI	33,33	0,00	33,33	33,33
	DIPUTACIÓN FORAL DE GUIPUZCOA	33,33	0,00	33,33	33,33
		-----	-----	-----	-----
		100,00	0,00	100,00	100,00
BILBAO EXHIBITION CENTRE, S.A	COMUNIDAD AUTÓNOMA DE EUSKADI	40,83	0,00	40,83	40,83
	DIPUTACIÓN FORAL DE VIZCAYA	40,83	0,00	40,83	40,83
	AYUNTAMIENTO DE BARACALDO	14,35	0,00	14,35	14,35
	FERIA INTERNACIONAL DE MUESTRAS DE BILBAO	3,53	0,00	2,76	2,76
			-----	-----	-----
		99,54	0,00	98,77	98,77
ZIURTAPEN ETA ZERBITZU ENPRESA, IZENPE, S.A.	SOCIEDAD INFORMATICA DEL GOBIERNO VASCO, S.A.	50,00	0,00	50,00	50,00
	LANTIK, S.A.	25,10	0,00	25,10	25,10
	SERVICIOS INFORMATICOS, S.A.	16,60	0,00	16,60	16,60
	CENTRO DE CALCULO DE ALAVA, S.A.	8,30	0,00	8,30	8,30
			-----	-----	-----
		100,00	0,00	100,00	100,00
URDULIZKO INDUSTRIALDEA, S.A.	DIPUTACIÓN FORAL DE VIZCAYA	50,00	0,00	50,00	50,00
	SPRILUR, S.A.	50,00	0,00	48,56	48,56
			-----	-----	-----
		100,00	0,00	98,56	98,56

Empresa participada	Denominación Social Matriz	%Nominal	%Efectivo estatal	%Efectivo territorial	%Efectivo Total
BURTZENA EMPRESA PARKEA, S.A.	SPRILUR, S.A.	49,00	0,00	47,58	47,58
	BIZKAILUR, S.A.	41,00	0,00	41,00	41,00
	AYUNTAMIENTO DE BARACALDO	10,00	0,00	10,00	10,00
		-----	-----	-----	-----
		100,00	0,00	98,58	98,58
CIUDAD AUTÓNOMA DE CEUTA					
EMPRESA MUNICIPAL DE LA VIVIENDA DE CEUTA, S.A	CIUDAD AUTÓNOMA DE CEUTA	100,00	0,00	100,00	100,00
SOCIEDAD PARA EL FOMENTO Y PROMOCION SOCIOECONOMICA DE CEUTA, S.A.	CIUDAD AUTÓNOMA DE CEUTA	100,00	0,00	100,00	100,00
AGUAS DE CEUTA EMPRESA MUNICIPAL, S.A.	CIUDAD AUTÓNOMA DE CEUTA	100,00	0,00	100,00	100,00
PARQUE MARITIMO DEL MEDITERRANEO, S.A.	SOCIEDAD PARA EL FOMENTO Y PROMOCION SOCIOECONOMICA DE CEUTA, S.A.	100,00	0,00	100,00	100,00
PUERTA DE AFRICA, S.A.	SOCIEDAD PARA EL FOMENTO Y PROMOCION SOCIOECONOMICA DE CEUTA, S.A.	100,00	0,00	100,00	100,00
ACUICULTURA DE CEUTA, S.A.	SOCIEDAD PARA EL FOMENTO Y PROMOCION SOCIOECONOMICA DE CEUTA, S.A.	77,19	0,00	77,19	77,19
SERVICIOS TRIBUTARIOS DE CEUTA, S.L.	CIUDAD AUTÓNOMA DE CEUTA	100,00	0,00	100,00	100,00
SERVICIOS TURISTICOS CEUTA, S.L.	SOCIEDAD PARA EL FOMENTO Y PROMOCION SOCIOECONOMICA DE CEUTA, S.A.	100,00	0,00	100,00	100,00
RADIO TELEVISION DE CEUTA, S.A.	CIUDAD AUTÓNOMA DE CEUTA	100,00	0,00	100,00	100,00
CIUDAD AUTÓNOMA DE MELILLA					
PROYECTO MELILLA, S.A.	CIUDAD AUTÓNOMA DE MELILLA	100,00	0,00	100,00	100,00
RESIDUOS DE MELILLA, S.A.	EMPRESA PARA LA GESTION DE RESIDUOS INDUSTRIALES, S.A.	50,00	50,00	0,00	50,00
	CIUDAD AUTÓNOMA DE MELILLA	50,00	0,00	50,00	50,00
		-----	-----	-----	-----
		100,00	50,00	50,00	100,00
INFORMACION MUNICIPAL, S.A.	CIUDAD AUTÓNOMA DE MELILLA	100,00	0,00	100,00	100,00
EMPRESA MUNICIPAL DE LA VIVIENDA Y EL SUELO DE MELILLA, S.A.	CIUDAD AUTÓNOMA DE MELILLA	100,00	0,00	100,00	100,00
V CENTENARIO DE MELILLA, S.A. (SOCIEDAD EN LIQUIDACION)	CIUDAD AUTÓNOMA DE MELILLA	100,00	0,00	100,00	100,00

5.3. Sector Público Empresarial provincial

Empresa participada	Denominacion Social Matriz	%Nominal	%Efectivo estatal	%Efectivo territorial	%Efectivo Total
CABILDO INSULAR DE EL HIERRO					
EMPRESA INSULAR DE SERVICIOS EL MERIDIANO, S.A.	CABILDO INSULAR DE EL HIERRO	100,00	0,00	100,00	100,00
CABILDO INSULAR DE GRAN CANARIA					
CENTRO ATLANTICO DE ARTE MODERNO, S.A.	CABILDO INSULAR DE GRAN CANARIA	100,00	0,00	100,00	100,00
COMUNIDAD DE AGUAS " LA LUMBRE", S.A	CABILDO INSULAR DE GRAN CANARIA	91,76	0,00	91,76	91,76
		-----	-----	-----	-----
		91,76	0,00	91,76	91,76
SERVICIO INSULAR DE ABASTECIMIENTO DE LECHE, S.A.	CABILDO INSULAR DE GRAN CANARIA	100,00	0,00	100,00	100,00
PROMOCION DEPORTIVA INSULAR, S.A.	CABILDO INSULAR DE GRAN CANARIA	100,00	0,00	100,00	100,00
CLUB GRAN CANARIA DE BALONCESTO S.A.D.	PROMOCION DEPORTIVA INSULAR, S.A.	82,40	0,00	82,40	82,40
	CABILDO INSULAR DE GRAN CANARIA	15,66	0,00	15,66	15,66
	AYUNTAMIENTO DE LAS PALMAS DE GRAN CANARIA	0,58	0,00	0,58	0,58
		-----	-----	-----	-----
		98,64	0,00	98,64	98,64
CABILDO INSULAR DE TENERIFE					
COMUNIDAD DE AGUAS "POZO LA QUINTA"	POLIGONO INDUSTRIAL DE GRANADILLA, PARQUE TECNOLOGICO DE TENERIFE	82,19	42,74	39,45	82,19
CASINO TAORO, S.A.	CABILDO INSULAR DE TENERIFE	100,00	0,00	100,00	100,00
CASINO PLAYA DE LAS AMERICAS	CABILDO INSULAR DE TENERIFE	100,00	0,00	100,00	100,00
CASINO SANTA CRUZ, S.A.	CABILDO INSULAR DE TENERIFE	100,00	0,00	100,00	100,00
INSTITUCION FERIAL DE TENERIFE, S.A.	CABILDO INSULAR DE TENERIFE	100,00	0,00	100,00	100,00
INSTITUTO TECNOLOGICO DE ENERGIAS RENOVABLES, S.A.	CABILDO INSULAR DE TENERIFE	76,98	0,00	76,98	76,98
	INSTITUTO TECNOLOGICO DE CANARIAS, S.A.	3,76	0,00	3,76	3,76
		-----	-----	-----	-----
		80,74	0,00	80,74	80,74
EMPRESA INSULAR DE ARTESANIA, S.A.	CABILDO INSULAR DE TENERIFE	100,00	0,00	100,00	100,00
CULTIVOS VEGETALES IN VITRO TENERIFE, S.A.	CABILDO INSULAR DE TENERIFE	51,00	0,00	51,00	51,00
SOCIEDAD INSULAR PROMOCION MINUSVALIDOS, S.L.	CABILDO INSULAR DE TENERIFE	100,00	0,00	100,00	100,00
PROMOCION EXTERIOR DE TENERIFE, S.A.	CABILDO INSULAR DE TENERIFE	51,30	0,00	51,30	51,30
	AYUNTAMIENTO DE ARONA	2,17	0,00	2,17	2,17
	AYUNTAMIENTO DE ADEJE	2,17	0,00	2,17	2,17

Empresa participada	Denominacion Social Matriz	%Nominal	%Efectivo estatal	%Efectivo territorial	%Efectivo Total	
	AYUNTAMIENTO DEL PUERTO DE LA CRUZ	0,87	0,00	0,87	0,87	
	AYUNTAMIENTO DE SANTA CRUZ DE TENERIFE	0,87	0,00	0,87	0,87	
	AYUNTAMIENTO DE LA LAGUNA	0,43	0,00	0,43	0,43	
	AYUNTAMIENTO DE SAN MIGUEL	0,43	0,00	0,43	0,43	
	AYUNTAMIENTO DE LOS REALEJOS	0,43	0,00	0,43	0,43	
	AYUNTAMIENTO DE SANTIAGO DEL TEIDE	0,43	0,00	0,43	0,43	
	AYUNTAMIENTO DE GRANADILLA	0,43	0,00	0,43	0,43	
	AYUNTAMIENTO DE LA OROTAVA	0,43	0,00	0,43	0,43	
			-----	-----	-----	-----
			59,96	0,00	59,96	59,96
SOCIEDAD DE FOMENTO E INVERSIONES DE TENERIFE, S.A.	A.P. DE SANTA CRUZ DE TENERIFE	20,00	20,00	0,00	20,00	
	SOCIEDAD DE DESARROLLO DE SANTA CRUZ DE TENERIFE, S.A.	20,00	0,00	20,00	20,00	
	CABILDO INSULAR DE TENERIFE	20,00	0,00	20,00	20,00	
	AYUNTAMIENTO DE SANTA CRUZ DE TENERIFE	20,00	0,00	20,00	20,00	
			-----	-----	-----	-----
		80,00	20,00	60,00	80,00	
MERCADOS CENTRALES DE ABASTECIMIENTO DE TENERIFE, S.A.	MERCASA	40,74	40,74	0,00	40,74	
	CABILDO INSULAR DE TENERIFE	42,38	0,00	42,38	42,38	
	AYUNTAMIENTO DE SANTA CRUZ DE TENERIFE	13,06	0,00	13,06	13,06	
	AYUNTAMIENTO DE LA LAGUNA	1,49	0,00	1,49	1,49	
	AYUNTAMIENTO DEL PUERTO DE LA CRUZ	0,46	0,00	0,46	0,46	
	VARIOS AYUNTAMIENTOS	0,31	0,00	0,31	0,31	
	AYUNTAMIENTO DE EL ROSARIO	0,31	0,00	0,31	0,31	
	AYUNTAMIENTO DE LA OROTAVA	0,26	0,00	0,26	0,26	
	AYUNTAMIENTO DE GÜIMAR	0,18	0,00	0,18	0,18	
	AYUNTAMIENTO DE ARONA	0,18	0,00	0,18	0,18	
	AYUNTAMIENTO DE GRANADILLA	0,14	0,00	0,14	0,14	
	AYUNTAMIENTO DE ADEJE	0,12	0,00	0,12	0,12	
	AYUNTAMIENTO DE LA VICTORIA DE ACENTEJO	0,12	0,00	0,12	0,12	
	AYUNTAMIENTO DE EL SAUZAL	0,09	0,00	0,09	0,09	
	AYUNTAMIENTO DE SAN MIGUEL	0,09	0,00	0,09	0,09	
			-----	-----	-----	-----

Empresa participada	Denominacion Social Matriz	%Nominal	%Efectivo estatal	%Efectivo territorial	%Efectivo Total
		99,93	40,74	59,19	99,93
INSTITUTO MEDICO TINERFEÑO, S.A.	CABILDO INSULAR DE TENERIFE	100,00	0,00	100,00	100,00
BUENAVISTA GOLF, S.A.	CABILDO INSULAR DE TENERIFE	55,00	0,00	55,00	55,00
	GESTION URBANISTICA DE TENERIFE, S.A. (3) .	43,00	0,00	42,43	42,43
	AYUNTAMIENTO DE BUENAVISTA DEL NORTE	2,00	0,00	2,00	2,00
		-----	-----	-----	-----
		100,00	0,00	99,43	99,43
AUDITORIO DE TENERIFE, S.A.	CABILDO INSULAR DE TENERIFE	100,00	0,00	100,00	100,00
JUNTA MIXTA DE COMPENSACION DEL POLIGONO VALLE DE GUIMAR	S. E. P. E.S.	30,00	30,00	0,00	30,00
	CABILDO INSULAR DE TENERIFE	35,00	0,00	35,00	35,00
		-----	-----	-----	-----
		65,00	30,00	35,00	65,00
GESTIÓN INSULAR PARA EL DEPORTE, LA CULTURA Y EL OCIO, S.A.	CABILDO INSULAR DE TENERIFE	100,00	0,00	100,00	100,00
METROPOLITANO DE TENERIFE, S.A.	CABILDO INSULAR DE TENERIFE	100,00	0,00	100,00	100,00
CONSEJO INSULAR DE IBIZA-FORMENTERA					
FERIAS Y CONGRESOS DE IBIZA Y FORMENTERA, S.A.	CONSEJO INSULAR DE IBIZA-FORMENTERA	100,00	0,00	100,00	100,00
CONSEJO INSULAR DE MENORCA					
SERVICIO DE INFORMÁTICA LOCAL DE MENORCA	VARIOS AYUNTAMIENTOS DE MENORCA	55,00	0,00	55,00	55,00
	CONSEJO INSULAR DE MENORCA	23,50	0,00	23,50	23,50
	AYUNTAMIENTO DE MAHÓN	21,50	0,00	21,50	21,50
		-----	-----	-----	-----
		100,00	0,00	100,00	100,00
DIPUTACIÓN FORAL DE ALAVA					
SOCIEDAD ANONIMA DE GESTION DE LOS CENTROS HISTORICOS DE ALAVA .	DIPUTACIÓN FORAL DE ALAVA	55,90	0,00	55,90	55,90
	AYUNTAMIENTO DE SALVATIERRA	2,45	0,00	2,45	2,45
	AYUNTAMIENTO DE CAMPEZO	2,45	0,00	2,45	2,45
	AYUNTAMIENTO DE AÑANA	2,45	0,00	2,45	2,45
	AYUNTAMIENTO DE BERANTEVILLA	2,45	0,00	2,45	2,45
	AYUNTAMIENTO DE ARRAIA-MAEZTU	2,45	0,00	2,45	2,45
	AYUNTAMIENTO DE VALLE DE ARANA	2,45	0,00	2,45	2,45
	AYUNTAMIENTO DE LAGRAN	2,45	0,00	2,45	2,45
	AYUNTAMIENTO DE SAMANIEGO	2,45	0,00	2,45	2,45

Empresa participada	Denominacion Social Matriz	%Nominal	%Efectivo estatal	%Efectivo territorial	%Efectivo Total
	AYUNTAMIENTO DE BERNEDO	2,45	0,00	2,45	2,45
	AYUNTAMIENTO DE ARAMAIONA	2,45	0,00	2,45	2,45
	AYUNTAMIENTO DE PEÑACERRADA	2,45	0,00	2,45	2,45
	AYUNTAMIENTO DE ELCIEGO	2,45	0,00	2,45	2,45
	AYUNTAMIENTO DE LABASTIDA	2,45	0,00	2,45	2,45
	AYUNTAMIENTO DE LAGUARDIA	2,45	0,00	2,45	2,45
	AYUNTAMIENTO DE OYÓN	2,45	0,00	2,45	2,45
	AYUNTAMIENTO DE LEGUTIANO	2,45	0,00	2,45	2,45
	AYUNTAMIENTO DE ALEGRIA-DULANTZI	2,45	0,00	2,45	2,45
	AYUNTAMIENTO DE ARCENIEGA	2,45	0,00	2,45	2,45
		-----	-----	-----	-----
		100,00	0,00	100,00	100,00
ALAVA AGENCIA DE DESARROLLO, S.A.	DIPUTACIÓN FORAL DE ALAVA	100,00	0,00	100,00	100,00
CENTRO DE CALCULO DE ALAVA, S.A.	DIPUTACIÓN FORAL DE ALAVA	100,00	0,00	100,00	100,00
LAUDIOKO ELKARTEGIA, S.A.	ALAVA AGENCIA DE DESARROLLO, S.A.	89,20	0,00	89,20	89,20
	AYUNTAMIENTO DE LLODIO	10,80	0,00	10,80	10,80
		-----	-----	-----	-----
		100,00	0,00	100,00	100,00
ASPARRENAKO ELKARTEGIA, S.A. .	ALAVA AGENCIA DE DESARROLLO, S.A.	98,07	0,00	98,07	98,07
	AYUNTAMIENTO DE ASPARRENA	1,93	0,00	1,93	1,93
		-----	-----	-----	-----
		100,00	0,00	100,00	100,00
NATURGOLF, S.A.	DIPUTACIÓN FORAL DE ALAVA	99,98	0,00	99,98	99,98
CENTRO DE TRANSPORTE DE VITORIA, S.A.	ALAVA AGENCIA DE DESARROLLO, S.A.	39,76	0,00	39,76	39,76
	AYUNTAMIENTO DE VITORIA	12,78	0,00	12,78	12,78
	COMUNIDAD AUTÓNOMA DE EUSKADI	10,08	0,00	10,08	10,08
		-----	-----	-----	-----
		62,62	0,00	62,62	62,62
ARABAKO LANAK, S.A.	DIPUTACIÓN FORAL DE ALAVA	100,00	0,00	100,00	100,00
FERNANDO BUESA ARENA , S.A.U.	DIPUTACIÓN FORAL DE ALAVA	100,00	0,00	100,00	100,00
ALAVA AGENCIA DEL AGUA, S.A.U.	DIPUTACIÓN FORAL DE ALAVA	100,00	0,00	100,00	100,00
DIPUTACIÓN FORAL DE GUIPUZCOA					

Empresa participada	Denominacion Social Matriz	%Nominal	%Efectivo estatal	%Efectivo territorial	%Efectivo Total
URNIETA-LANTZEN, S.A.	DIPUTACIÓN FORAL DE GUIPUZCOA	57,47	0,00	57,47	57,47
	SPRILUR, S.A.	22,99	0,00	22,33	22,33
	AYUNTAMIENTO DE URNIETA	19,54	0,00	19,54	19,54
		-----	-----	-----	-----
		100,00	0,00	99,34	99,34
SERVICIOS INFORMATICOS, S.A.	DIPUTACIÓN FORAL DE GUIPUZCOA	100,00	0,00	100,00	100,00
ZARAMAREN ERABILPEN GARBIA, S.A.	BABCOCK WILCOX ESPAÑOLA, S.A.	3,87	3,87	0,00	3,87
	DIPUTACIÓN FORAL DE GUIPUZCOA	45,78	0,00	45,78	45,78
	ENTE VASCO DE LA ENERGIA	7,75	0,00	7,75	7,75
		-----	-----	-----	-----
		57,40	3,87	53,53	57,40
CENTRO KURSAAL, S.A.	DIPUTACIÓN FORAL DE GUIPUZCOA	50,00	0,00	50,00	50,00
	AYUNTAMIENTO DE SAN SEBASTIAN	50,00	0,00	50,00	50,00
		-----	-----	-----	-----
		100,00	0,00	100,00	100,00
DIPUTACIÓN FORAL DE VIZCAYA					
APARCAMIENTO DISUASORIO DE CAMIONES DE VIZCAYA, S.A.	DIPUTACIÓN FORAL DE VIZCAYA	79,22	0,00	79,22	79,22
	COMUNIDAD AUTÓNOMA DE EUSKADI	19,94	0,00	19,94	19,94
	AYUNTAMIENTO DE BARACALDO	0,47	0,00	0,47	0,47
	AYUNTAMIENTO DE VALLE DE TRAPAGA	0,30	0,00	0,30	0,30
		-----	-----	-----	-----
		99,93	0,00	99,93	99,93
AZPIEGITURA, S.A.	DIPUTACIÓN FORAL DE VIZCAYA	100,00	0,00	100,00	100,00
BIZKAIKO BASALAN AKZIOZKO BALTZUA, A.B. (S.A.)	DIPUTACIÓN FORAL DE VIZCAYA	100,00	0,00	100,00	100,00
CENTRO EUROPEO DE EMPRESAS E INNOVACION DE BIZKAIA, S.A.	ALTOS HORNOS DE VIZCAYA, S.A.	2,50	2,50	0,00	2,50
	DIPUTACIÓN FORAL DE VIZCAYA	66,25	0,00	66,25	66,25
		-----	-----	-----	-----
		68,75	2,50	66,25	68,75
CENTRO DE DISEÑO INDUSTRIAL, S.A.	DIPUTACIÓN FORAL DE VIZCAYA	100,00	0,00	100,00	100,00
GARBIKER, S.A.	DIPUTACIÓN FORAL DE VIZCAYA	100,00	0,00	100,00	100,00
LANTIK, S.A.	DIPUTACIÓN FORAL DE VIZCAYA	100,00	0,00	100,00	100,00
SOCIEDAD GESTORA DE FONDOS DE CAPITAL RIESGO, S.A.	GRUAS Y UTILLAJES, S.A.	1,80	1,80	0,00	1,80
	DIPUTACIÓN FORAL DE VIZCAYA	50,64	0,00	50,64	50,64

Empresa participada	Denominacion Social Matriz	%Nominal	%Efectivo estatal	%Efectivo territorial	%Efectivo Total
		52,44	1,80	50,64	52,44
BOROA SOCIEDAD DE GESTION, S.A.	DIPUTACIÓN FORAL DE VIZCAYA	100,00	0,00	100,00	100,00
SALA DE EXPOSICIONES REKALDE, S.L.	DIPUTACIÓN FORAL DE VIZCAYA	100,00	0,00	100,00	100,00
EUSKALDUNA JAUREGIA, S.A.	DIPUTACIÓN FORAL DE VIZCAYA	100,00	0,00	100,00	100,00
FERIA INTERNACIONAL DE MUESTRAS DE BILBAO	DIPUTACIÓN FORAL DE VIZCAYA	37,25	0,00	37,25	37,25
	AYUNTAMIENTO DE BILBAO	31,85	0,00	31,85	31,85
	COMUNIDAD AUTÓNOMA DE EUSKADI	9,00	0,00	9,00	9,00
		78,10	0,00	78,10	78,10
SEED CAPITAL DE BIZKAIA, FONDO DE CAPITAL RIESGO	DIPUTACIÓN FORAL DE VIZCAYA	50,62	0,00	50,62	50,62
	CENTRO EUROPEO DE EMPRESAS E INNOVACION DE BIZKAIA, S.A. (5)	2,20	0,00	1,46	1,46
		52,82	0,00	52,08	52,08
BIZKAIKO BIDEAK, S.A.	DIPUTACIÓN FORAL DE VIZCAYA	100,00	0,00	100,00	100,00
ABANDOIBARRA, S.A.	DIPUTACIÓN FORAL DE VIZCAYA	100,00	0,00	100,00	100,00
INSTITUTO TUTELAR DE BIZKAIA	DIPUTACIÓN FORAL DE VIZCAYA	100,00	0,00	100,00	100,00
BIZKAILUR, S.A.	DIPUTACIÓN FORAL DE VIZCAYA	100,00	0,00	100,00	100,00
PARQUE INDUSTRIAL DE ABANTO-CIERVANA, S.A.	BIZKAILUR, S.A.	82,50	0,00	82,50	82,50
MEAZTEGI, S.A.	DIPUTACIÓN FORAL DE VIZCAYA	100,00	0,00	100,00	100,00
DIPUTACIÓN PROVINCIAL DE ALBACETE					
INSTITUTO TECNICO AGRONOMICO PROVINCIAL, S.A.	DIPUTACIÓN PROVINCIAL DE ALBACETE	100,00	0,00	100,00	100,00
SDAD. RECUPERACION ARTESANIA RIOPAR, S.A.	SOCIEDAD PARA EL DESARROLLO INDUSTRIAL DE CASTILLA-LA MANCHA, S.A.	44,40	22,64	14,76	37,40
	INSTITUTO TECNICO AGRONOMICO PROVINCIAL, S.A.	20,00	0,00	20,00	20,00
		64,40	22,64	34,76	57,40
DIPUTACIÓN PROVINCIAL DE ALICANTE					
EMPRESA PROVINCIAL DE AGUAS COSTABLANCA, S.A.	DIPUTACIÓN PROVINCIAL DE ALICANTE	100,00	0,00	100,00	100,00
DIPUTACIÓN PROVINCIAL DE ALMERÍA					
GESTION DE AGUAS DEL LEVANTE ALMERIENSE, S.A.	DIPUTACIÓN PROVINCIAL DE ALMERÍA	55,00	0,00	55,00	55,00
E.P. VIVIENDA S.L.	DIPUTACIÓN PROVINCIAL DE ALMERÍA	100,00	0,00	100,00	100,00
DIPUTACIÓN PROVINCIAL DE AVILA					

Empresa participada	Denominacion Social Matriz	%Nominal	%Efectivo estatal	%Efectivo territorial	%Efectivo Total
NATURAVILA, S.A.	DIPUTACIÓN PROVINCIAL DE AVILA	100,00	0,00	100,00	100,00
DIPUTACIÓN PROVINCIAL DE BADAJOZ					
AGROPECUARIA DE LA DIPUTACION DE BADAJOZ, S.A.	DIPUTACIÓN PROVINCIAL DE BADAJOZ	100,00	0,00	100,00	100,00
DIPUTACIÓN PROVINCIAL DE BARCELONA					
HOSPITAL CLINICO Y PROVINCIAL DE BARCELONA .	ESTADO	44,00	44,00	0,00	44,00
	DIPUTACIÓN PROVINCIAL DE BARCELONA	42,00	0,00	42,00	42,00
	AYUNTAMIENTO DE BARCELONA	14,00	0,00	14,00	14,00
		-----	-----	-----	-----
		100,00	44,00	56,00	100,00
SOCIEDAD MUNICIPAL D'HABITATGES D'AVINYO, S.L.	DIPUTACIÓN PROVINCIAL DE BARCELONA	50,51	0,00	50,51	50,51
	AYUNTAMIENTO DE AVINYO	49,00	0,00	49,00	49,00
		-----	-----	-----	-----
		99,51	0,00	99,51	99,51
SOCIETAT M. D'HABITATGE DE SANTA MARGARIDA I ELS MONJOS, S.L.	DIPUTACIÓN PROVINCIAL DE BARCELONA	52,38	0,00	52,38	52,38
DIPUTACIÓN PROVINCIAL DE CACERES					
SOCIEDAD AGROPECUARIA PROVINCIAL, S.A.	DIPUTACIÓN PROVINCIAL DE CACERES	100,00	0,00	100,00	100,00
DIPUTACIÓN PROVINCIAL DE CÁDIZ					
EMPRESA PROVINCIAL DE INFORMATICA DE CADIZ, S.A.	DIPUTACIÓN PROVINCIAL DE CÁDIZ	100,00	0,00	100,00	100,00
TURISMO GADITANO, S.A.	DIPUTACIÓN PROVINCIAL DE CÁDIZ	100,00	0,00	100,00	100,00
PROMOTORA GADITANA DE VIVIENDAS SOCIALES, S.A.	DIPUTACIÓN PROVINCIAL DE CÁDIZ	100,00	0,00	100,00	100,00
DIPUTACIÓN PROVINCIAL DE CORDOBA					
EMPRESA PROVINCIAL DE AGUAS DE CORDOBA, S.A.	DIPUTACIÓN PROVINCIAL DE CORDOBA	100,00	0,00	100,00	100,00
EMPRESA PROVINCIAL DE RECAUDACION E INFORMATICA, S.A.	DIPUTACIÓN PROVINCIAL DE CORDOBA	100,00	0,00	100,00	100,00
PROMOTORA DE VIVIENDAS DE CORDOBA, S.A.	DIPUTACIÓN PROVINCIAL DE CORDOBA	99,31	0,00	99,31	99,31
	AYUNTAMIENTO DE PEDROCHE	0,35	0,00	0,35	0,35
	AYUNTAMIENTO DE AÑORA	0,34	0,00	0,34	0,34
		-----	-----	-----	-----
		100,00	0,00	100,00	100,00
EMPRESA PROVINCIAL DE RESIDUOS SOLIDOS Y MEDIO AMBIENTE, S.A.	DIPUTACIÓN PROVINCIAL DE CORDOBA	100,00	0,00	100,00	100,00
DIPUTACIÓN PROVINCIAL DE GERONA					
SERVICIOS DE MEJORA Y EXPANSION GANADERA Y GENETICA APLICADA, S.A.P.	DIPUTACIÓN PROVINCIAL DE GERONA	100,00	0,00	100,00	100,00
DIPUTACIÓN PROVINCIAL DE GRANADA					

Empresa participada	Denominacion Social Matriz	%Nominal	%Efectivo estatal	%Efectivo territorial	%Efectivo Total
VIVIENDAS SOCIALES DE GRANADA, S.A.	DIPUTACIÓN PROVINCIAL DE GRANADA	100,00	0,00	100,00	100,00
INFRAESTRUCTURAS Y EQUIPAMIENTOS	DIPUTACIÓN PROVINCIAL DE GRANADA	90,00	0,00	90,00	90,00
DIPUTACIÓN PROVINCIAL DE JAEN					
SOCIEDAD PROVINCIAL DE ARTES GRAFICAS, S.A.	DIPUTACIÓN PROVINCIAL DE JAEN	100,00	0,00	100,00	100,00
DIPUTACIÓN PROVINCIAL DE LEÓN					
INSTITUTO DE PROMOCION ECONOMICA DE LEON, S.A.	DIPUTACIÓN PROVINCIAL DE LEÓN	100,00	0,00	100,00	100,00
DIPUTACIÓN PROVINCIAL DE LERIDA					
SERVEI D'ANALISI DE SOLS, S.A.	DIPUTACIÓN PROVINCIAL DE LERIDA	93,55	0,00	93,55	93,55
	AYUNTAMIENTO DE SIDAMÓN	2,58	0,00	2,58	2,58
		-----	-----	-----	-----
		96,13	0,00	96,13	96,13
DIPUTACIÓN PROVINCIAL DE MALAGA					
SOCIEDAD DE PLANIFICACION Y DESARROLLO, S.A.	DIPUTACIÓN PROVINCIAL DE MALAGA	100,00	0,00	100,00	100,00
EMPRESA PROVINCIAL PARA LA VIVIENDA	DIPUTACIÓN PROVINCIAL DE MALAGA	100,00	0,00	100,00	100,00
DIPUTACIÓN PROVINCIAL DE SEVILLA					
SEVILLA SIGLO XXI, S.A.	DIPUTACIÓN PROVINCIAL DE SEVILLA	100,00	0,00	100,00	100,00
SOCIEDAD PROVINCIAL DE INFORMATICA DE SEVILLA, S.A.	DIPUTACIÓN PROVINCIAL DE SEVILLA	100,00	0,00	100,00	100,00
SEVILLA ACTIVA, S.A.	DIPUTACIÓN PROVINCIAL DE SEVILLA	100,00	0,00	100,00	100,00
CAMPIÑA SIGLO XXI, S.L.	SEVILLA SIGLO XXI, S.A.	82,14	0,00	82,14	82,14
	VARIOS AYUNTAMIENTOS DE SEVILLA	7,15	0,00	7,15	7,15
	AYUNTAMIENTO DE MARCHENA	3,57	0,00	3,57	3,57
	AYUNTAMIENTO DE ARAHAL	3,57	0,00	3,57	3,57
	AYUNTAMIENTO DE LA PUEBLA DE CAZALLA	3,57	0,00	3,57	3,57
		-----	-----	-----	-----
		100,00	0,00	100,00	100,00
SEVILLA RURAL, TURISMO DE LA PROVINCIA DE SEVILLA, S.A.	SEVILLA SIGLO XXI, S.A.	90,00	0,00	90,00	90,00
DIPUTACIÓN PROVINCIAL DE VALENCIA					
EMPRESA GENERAL VALENCIANA DEL AGUA, S.A.	DIPUTACIÓN PROVINCIAL DE VALENCIA	51,00	0,00	51,00	51,00
IMPULSO ECONOMICO LOCAL, S.A.	DIPUTACIÓN PROVINCIAL DE VALENCIA	100,00	0,00	100,00	100,00
GESTION INTEGRAL DE RESIDUOS SOLIDOS URBANOS, S.A.	DIPUTACIÓN PROVINCIAL DE VALENCIA	51,00	0,00	51,00	51,00
MEDITERRANEA RECURSOS HIDRICOS, S.A.	EMPRESA GENERAL VALENCIANA DEL AGUA, S.A.	100,00	0,00	51,00	51,00

Empresa participada	Denominacion Social Matriz	%Nominal	%Efectivo estatal	%Efectivo territorial	%Efectivo Total
DIPUTACIÓN PROVINCIAL DE ZARAGOZA					
RESIDENCIA ESTUDIANTIL Y CENTRO DE ESTUDIOS RAMON PIGNATELLI, S.A.	DIPUTACIÓN PROVINCIAL DE ZARAGOZA	100,00	0,00	100,00	100,00
ENTIDAD METROPOLITANA DE SERVICIOS HIDRAULICOS Y TRATAMIENTO DE RESIDU					
EMPRESA METROPOLITANA DE SANEAMIENTO, S.A.	ENTIDAD METROPOLITANA DE SERVICIOS HIDRAULICOS Y TRATAMIENTO DE RESIDUOS	100,00	0,00	100,00	100,00
SOCIEDAD DE GESTION METROPOLITANA DE ABASTECIMIENTO DE AGUAS, S.A.	ENTIDAD METROPOLITANA DE SERVICIOS HIDRAULICOS Y TRATAMIENTO DE RESIDUOS	100,00	0,00	100,00	100,00
ENTIDAD METROPOLITANA DEL TRANSPORTE					
F.C. METROPOLITA DE BARCELONA, S.A	ENTIDAD METROPOLITANA DEL TRANSPORTE	100,00	0,00	100,00	100,00
TRANSPORTS DE BARCELONA, S.A.	ENTIDAD METROPOLITANA DEL TRANSPORTE	100,00	0,00	100,00	100,00
E. D'INFORMACIO I PROMOCIO TRANSPORT	ENTIDAD METROPOLITANA DEL TRANSPORTE	100,00	0,00	100,00	100,00
MANCOMUNIDAD DE AGUAS DE TXINGUDI					
SERVICIOS DE TXINGUDI, S.A	MANCOMUNIDAD DE AGUAS DE TXINGUDI	100,00	0,00	100,00	100,00
MANCOMUNIDAD DE AGUAS DEL EMBALSE DEL RIO AÑARBE					
AGUAS DEL AÑARBE, S.A.	MANCOMUNIDAD DE AGUAS DEL EMBALSE DEL RIO AÑARBE	100,00	0,00	100,00	100,00
MANCOMUNIDAD DE BAJO GUADALQUIVIR					
GESALQUIVIR, S.A.	MANCOMUNIDAD DE BAJO GUADALQUIVIR	94,71	0,00	94,71	94,71
	SEVILLA SIGLO XXI, S.A.	5,29	0,00	5,29	5,29
		-----	-----	-----	-----
		100,00	0,00	100,00	100,00
MANCOMUNIDAD DE CAMPO DE GIBRALTAR					
AGUAS DEL CAMPO DE GIBRALTAR, S.A.	MANCOMUNIDAD DE CAMPO DE GIBRALTAR	100,00	0,00	100,00	100,00
RESIDUOS SOLIDOS URBANOS CAMPO DE GIBRALTAR	MANCOMUNIDAD DE CAMPO DE GIBRALTAR	100,00	0,00	100,00	100,00
MANCOMUNIDAD DE COMARCA DE PAMPLONA					
SERVICIOS DE LA COMARCA DE PAMPLONA, S.A.	MANCOMUNIDAD DE COMARCA DE PAMPLONA	100,00	0,00	100,00	100,00
MANCOMUNIDAD DE COMARCA DEL BARCELONES					
E. REHABILITACIO I GESTIO, S.A.	MANCOMUNIDAD DE COMARCA DEL BARCELONES	100,00	0,00	100,00	100,00

5.4. Sector Público Empresarial municipal

Empresa participada	Titular de la participación	%Nominal	%Efectivo estatal	%Efectivo territorial	%Efectivo Total
AYUNTAMIENTO DE ADEJE					
VIVIENDAS DE ADEJE, S.A.	AYUNTAMIENTO DE ADEJE	100,00	0,00	100,00	100,00
EMPRESA MIXTA DE RECAUDACION DE RECURSOS LOCALES	AYUNTAMIENTO DE ADEJE	100,00	0,00	100,00	100,00
AYUNTAMIENTO DE ALANÍS					
SOLANA DE LA BERNALDA, S.A.	AYUNTAMIENTO DE ALANÍS	49,95	0,00	49,95	49,95
	SEVILLA SIGLO XXI, S.A.	49,95	0,00	49,95	49,95
	SOCIEDAD PROVINCIAL DE INFORMATICA DE SEVILLA, S.A.	0,10	0,00	0,10	0,10
		-----	-----	-----	-----
		100,00	0,00	100,00	100,00
AYUNTAMIENTO DE ALBACETE					
EMPRESA MUNICIPAL DE INFRAESTRUCTURAS Y SERVICIOS DE ALBACETE, S.A.	AYUNTAMIENTO DE ALBACETE	100,00	0,00	100,00	100,00
AYUNTAMIENTO DE ALCALÁ DE HENARES					
EMPRESA MUNICIPAL DE LA VIVIENDA DE ALCALA DE HENARES, S.A.	AYUNTAMIENTO DE ALCALÁ DE HENARES	51,00	0,00	51,00	51,00
CEMENTERIO JARDIN DE ALCALA DE HENARES, S.A.	AYUNTAMIENTO DE ALCALÁ DE HENARES	51,00	0,00	51,00	51,00
INSTITUTO DE LA COMUNICACIÓN DE ALCALÁ DE HENARES, S.L.	AYUNTAMIENTO DE ALCALÁ DE HENARES	100,00	0,00	100,00	100,00
AYUNTAMIENTO DE ALCALÁ LA REAL					
AGUAS DE ALCALÁ LA REAL EMPRESA MUNICIPAL, S.A	AYUNTAMIENTO DE ALCALÁ LA REAL	100,00	0,00	100,00	100,00
AYUNTAMIENTO DE ALCAÑIZ					
RADIO BAJO ARAGON, S.L.	AYUNTAMIENTO DE ALCAÑIZ	100,00	0,00	100,00	100,00
AYUNTAMIENTO DE ALCÁZAR DE SAN JUAN					
S. MERC. AGUAS DE ALCAZAR, S.A.	AYUNTAMIENTO DE ALCÁZAR DE SAN JUAN	100,00	0,00	100,00	100,00
VIVEROS ABEDUL, S.L.	AYUNTAMIENTO DE ALCÁZAR DE SAN JUAN	100,00	0,00	100,00	100,00
AYUNTAMIENTO DE ALCOBENDAS					
SEROMAL, S.A. MUNICIPAL DE CONSTRUCCION Y CONSERVACION ALCOBENDAS	AYUNTAMIENTO DE ALCOBENDAS	100,00	0,00	100,00	100,00
SOCIEDAD DE GESTION DEL PATRIMONIO INMOBILIARIO MUNICIPAL DE ALCOBENDAS, S.A.	AYUNTAMIENTO DE ALCOBENDAS	100,00	0,00	100,00	100,00
EMPRESA MUNICIPAL AUXILIAR DE RECAUDACION, S.A.	AYUNTAMIENTO DE ALCOBENDAS	100,00	0,00	100,00	100,00
EMPRESA MUNICIPAL DE LA VIVIENDA DE ALCOBENDAS, S.A.	AYUNTAMIENTO DE ALCOBENDAS	100,00	0,00	100,00	100,00
AYUNTAMIENTO DE ALCORCÓN					

Empresa participada	Titular de la participación	%Nominal	%Efectivo estatal	%Efectivo territorial	%Efectivo Total
EMPRESA MUNICIPAL GESTION INMOBILIARIA ALCORCON, S.A.	AYUNTAMIENTO DE ALCORCÓN	100,00	0,00	100,00	100,00
EMPRESA DE SERVICIOS MUNICIPALES, S.A.	AYUNTAMIENTO DE ALCORCÓN	100,00	0,00	100,00	100,00
AYUNTAMIENTO DE ALDEAMAYOR DE SAN MARTÍN					
EMPRESA MUNICIPAL DE LA VIVIENDA DE ALDEAMAYOR, S.A.	AYUNTAMIENTO DE ALDEAMAYOR DE SAN MARTÍN	100,00	0,00	100,00	100,00
AYUNTAMIENTO DE ALEGRIA-DULANTZI					
HENAYO PROMOCION INDUSTRIAL, S.L.	AYUNTAMIENTO DE ALEGRIA-DULANTZI	100,00	0,00	100,00	100,00
AYUNTAMIENTO DE ALGECIRAS					
EMALGESA	AYUNTAMIENTO DE ALGECIRAS	51,00	0,00	51,00	51,00
E.M. SUELO Y VIVIENDAS DE ALGECIRAS	AYUNTAMIENTO DE ALGECIRAS	95,00	0,00	95,00	95,00
E.M. MEDIOS COMUNICACION, S.L.	AYUNTAMIENTO DE ALGECIRAS	100,00	0,00	100,00	100,00
SOCIEDAD MIXTA URBANIZACIÓN , S.A.	AYUNTAMIENTO DE ALGECIRAS	51,00	0,00	51,00	51,00
AYUNTAMIENTO DE ALICANTE					
MERCADOS CENTRALES DE ABASTECIMIENTO DE ALICANTE, S.A.	MERCASA	48,43	48,43	0,00	48,43
	AYUNTAMIENTO DE ALICANTE	51,22	0,00	51,22	51,22
		-----	-----	-----	-----
		99,65	48,43	51,22	99,65
AYUNTAMIENTO DE ALLARIZ					
REATUR, S.A.	AYUNTAMIENTO DE ALLARIZ	100,00	0,00	100,00	100,00
ALLARBUS, S.A.	AYUNTAMIENTO DE ALLARIZ	51,00	0,00	51,00	51,00
MEDIOAMBIENTAL ALARICANA, S.A.	AYUNTAMIENTO DE ALLARIZ	100,00	0,00	100,00	100,00
AYUNTAMIENTO DE ALMANSA					
EMISORA MUNICIPAL DE ALMANSA, S.A.	AYUNTAMIENTO DE ALMANSA	100,00	0,00	100,00	100,00
AYUNTAMIENTO DE ALMERÍA					
EMPRESA MUNICIPAL DE TRANSPORTES DE ALMERIA S.A.	AYUNTAMIENTO DE ALMERÍA	100,00	0,00	100,00	100,00
AYUNTAMIENTO DE ALMONTE					
DOÑANA COMUNICACIÓN, S.A.	AYUNTAMIENTO DE ALMONTE	100,00	0,00	100,00	100,00
EMPRESA MUNICIPAL VIVIENDAS DE ALMONTE, S.A.	AYUNTAMIENTO DE ALMONTE	100,00	0,00	100,00	100,00
INIC. IND. EL TOMILLAR, S.A.	AYUNTAMIENTO DE ALMONTE	100,00	0,00	100,00	100,00
ALMONTE TERRITORIO SOSTENIBLE	AYUNTAMIENTO DE ALMONTE	100,00	0,00	100,00	100,00
AYUNTAMIENTO DE ALMUÑECAR					

Empresa participada	Titular de la participación	%Nominal	%Efectivo estatal	%Efectivo territorial	%Efectivo Total
EMPRESA PUBLICA TROPICAL FRUITS, S.A.	AYUNTAMIENTO DE ALMUÑECAR	88,06	0,00	88,06	88,06
ALTUR, S.A.	AYUNTAMIENTO DE ALMUÑECAR	100,00	0,00	100,00	100,00
TELEVISION TROPICAL, S.A.	AYUNTAMIENTO DE ALMUÑECAR	95,41	0,00	95,41	95,41
AYUNTAMIENTO DE ALTEA					
RADIO ALTEA, S.L.	AYUNTAMIENTO DE ALTEA	100,00	0,00	100,00	100,00
AYUNTAMIENTO DE ANTEQUERA					
E.M. AGUAS DEL TORCAL DE ANTEQUERA	AYUNTAMIENTO DE ANTEQUERA	100,00	0,00	100,00	100,00
PROM. EXP. REC. ANTEQUERA Y CM, S.A.	AYUNTAMIENTO DE ANTEQUERA	100,00	0,00	100,00	100,00
AYUNTAMIENTO DE ARAHAL					
DESARROLLO ECONÓMICO Y SOCIAL DE ARAHAL, S.L.	AYUNTAMIENTO DE ARAHAL	80,00	0,00	80,00	80,00
	SEVILLA SIGLO XXI, S.A.	20,00	0,00	20,00	20,00
		-----	-----	-----	-----
		100,00	0,00	100,00	100,00
EL "ALARBADERO", S.A.	AYUNTAMIENTO DE ARAHAL	100,00	0,00	100,00	100,00
AYUNTAMIENTO DE ARGANDA					
S. FOMENTO DE ARGANDA DEL REY, S.A.	AYUNTAMIENTO DE ARGANDA	100,00	0,00	100,00	100,00
AYUNTAMIENTO DE ARMILLA					
ARMUVISSA I, S.A.	AYUNTAMIENTO DE ARMILLA	100,00	0,00	100,00	100,00
FERMASA	AYUNTAMIENTO DE ARMILLA	100,00	0,00	100,00	100,00
AYUNTAMIENTO DE ASTIGARRAGA					
ASTIRRAGA LANTZEN, S.A.	AYUNTAMIENTO DE ASTIGARRAGA	100,00	0,00	100,00	100,00
ASTIK LANTZEN, S.A.	AYUNTAMIENTO DE ASTIGARRAGA	100,00	0,00	100,00	100,00
AYUNTAMIENTO DE ASTORGA					
MAFRICAS, S.A.	AYUNTAMIENTO DE ASTORGA	52,00	0,00	52,00	52,00
AYUNTAMIENTO DE AVILÉS					
SOCIEDAD DE DESARROLLO LA CURTIDORA, S.A.	AYUNTAMIENTO DE AVILÉS	100,00	0,00	100,00	100,00
REHABILITACIONES URBANAS, S.A.	AYUNTAMIENTO DE AVILÉS	52,63	0,00	52,63	52,63
AYUNTAMIENTO DE AZKOITIA					
AZKOITIA LANTZEN, S.A.	AYUNTAMIENTO DE AZKOITIA	100,00	0,00	100,00	100,00
AYUNTAMIENTO DE AZPEITIA					

Empresa participada	Titular de la participación	%Nominal	%Efectivo estatal	%Efectivo territorial	%Efectivo Total
AZPEITIA LANTZEN, S.A.	AYUNTAMIENTO DE AZPEITIA	100,00	0,00	100,00	100,00
LAPATX ZABORTEGIA, S.A.	AYUNTAMIENTO DE AZPEITIA	100,00	0,00	100,00	100,00
AYUNTAMIENTO DE AZUAGA					
FOMENTO CAMPIÑA SUR, S.A.	AYUNTAMIENTO DE AZUAGA	100,00	0,00	100,00	100,00
AMETUGA, S.A.	AYUNTAMIENTO DE AZUAGA	100,00	0,00	100,00	100,00
AYUNTAMIENTO DE BADAJOZ					
INMOBILIARIA MUNICIPAL, S.A	AYUNTAMIENTO DE BADAJOZ	100,00	0,00	100,00	100,00
MATADERO MUNICIPAL DE BADAJOZ, S.A.	AYUNTAMIENTO DE BADAJOZ	100,00	0,00	100,00	100,00
AYUNTAMIENTO DE BADALONA					
ENS DE GESTIO URBANISTICA, S.A.	AYUNTAMIENTO DE BADALONA	100,00	0,00	100,00	100,00
HOSPITAL MUNICIPAL DE BADALONA, S.A.	AYUNTAMIENTO DE BADALONA	100,00	0,00	100,00	100,00
REACTIVACIO BADALONA, S.A.	AYUNTAMIENTO DE BADALONA	100,00	0,00	100,00	100,00
BADALONA COMUNICACIÓ, S.A.	AYUNTAMIENTO DE BADALONA	100,00	0,00	100,00	100,00
SERVEI CONTROL D'APARCAMENT, S.L.	ENS DE GESTIO URBANISTICA, S.A.	100,00	0,00	100,00	100,00
BADALONA GESTIO ASSISTENCIAL, S.L.	HOSPITAL MUNICIPAL DE BADALONA, S.A.	100,00	0,00	100,00	100,00
BADALONA CENTRO INTERNACIONAL DE NEGOCIOS, S.A.	REACTIVACIO BADALONA, S.A.	80,13	0,00	80,13	80,13
	ENS DE GESTIO URBANISTICA, S.A.	9,24	0,00	9,24	9,24
	DIPUTACIÓ PROVINCIAL DE BARCELONA	2,31	0,00	2,31	2,31
		-----	-----	-----	-----
		91,68	0,00	91,68	91,68
CENTRE SOCIOSANITARI EL CARME, S.A.	HOSPITAL MUNICIPAL DE BADALONA, S.A.	70,00	0,00	70,00	70,00
AYUNTAMIENTO DE BARACALDO					
TEATRO BARACALDO, S.A.	AYUNTAMIENTO DE BARACALDO	100,00	0,00	100,00	100,00
SOCIEDAD GESTION URBANISTICA ERETZA, S.A.	AYUNTAMIENTO DE BARACALDO	100,00	0,00	100,00	100,00
AYUNTAMIENTO DE BARCELONA					
INFORMACION Y COMUNICACION DE BARCELONA, S.A. SPM	AYUNTAMIENTO DE BARCELONA	100,00	0,00	100,00	100,00
SPM PARQUE ZOOLOGICO DE BARCELONA, S.A.	AYUNTAMIENTO DE BARCELONA	100,00	0,00	100,00	100,00
BARCELONA DE SERVEIS MUNICIPALS, S.A.	AYUNTAMIENTO DE BARCELONA	100,00	0,00	100,00	100,00
SPM BARCELONA ACTIVA, S.A.	AYUNTAMIENTO DE BARCELONA	100,00	0,00	100,00	100,00
SPM BARCELONA, PROMOCION DE INSTALACIONES OLIMPICAS, S.A.	AYUNTAMIENTO DE BARCELONA	100,00	0,00	100,00	100,00

Empresa participada	Titular de la participación	%Nominal	%Efectivo estatal	%Efectivo territorial	%Efectivo Total	
MERCADOS CENTRALES DE ABASTECIMIENTO DE BARCELONA, S.A.	MERCASA	36,79	36,79	0,00	36,79	
	AYUNTAMIENTO DE BARCELONA	50,68	0,00	50,68	50,68	
	MANCOMUNIDAD DE COMARCA DEL BARCELONES	12,16	0,00	12,16	12,16	
		-----	-----	-----	-----	
		99,63	36,79	62,84	99,63	
PROMOCION CIUTAT VELLA, S.A.	AYUNTAMIENTO DE BARCELONA	100,00	0,00	100,00	100,00	
TRATAMIENTO Y ELIMINACION DE RESIDUOS, S.A.	AYUNTAMIENTO DE BARCELONA	58,64	0,00	58,64	58,64	
	ENTIDAD METROPOLITANA DE SERVICIOS HIDRAULICOS Y TRATAMIENTO DE RESIDUOS	41,36	0,00	41,36	41,36	
		-----	-----	-----	-----	
		100,00	0,00	100,00	100,00	
SOCIEDAD PRO.EIXAMPLE, S.A.	AYUNTAMIENTO DE BARCELONA	51,00	0,00	51,00	51,00	
SERVICIOS FUNERARIOS DE BARCELONA, S.A.	AYUNTAMIENTO DE BARCELONA	51,00	0,00	51,00	51,00	
PRO NOU BARRIS, S.A.	AYUNTAMIENTO DE BARCELONA	100,00	0,00	100,00	100,00	
SELECTIVES METROPOLITANES, S.A.	TRATAMIENTO Y ELIMINACION DE RESIDUOS, S.A.	100,00	0,00	100,00	100,00	
FOMENT DE CIUTAT VELLA, S.A.	AYUNTAMIENTO DE BARCELONA	51,00	0,00	51,00	51,00	
	DIPUTACIÓN PROVINCIAL DE BARCELONA	9,00	0,00	9,00	9,00	
		-----	-----	-----	-----	
		60,00	0,00	60,00	60,00	
BARCELONA REGIONAL, S.A.	AENA	11,76	11,76	0,00	11,76	
	AUTORIDAD PORTUARIA DE BARCELONA	11,76	11,76	0,00	11,76	
	RENFE	5,88	5,88	0,00	5,88	
	AYUNTAMIENTO DE BARCELONA	17,68	0,00	17,68	17,68	
	EMPRESA METROPOLITANA DE SANEAMIENTO, S.A.	11,76	0,00	11,76	11,76	
	E. REHABILITACIO I GESTIO, S.A.	11,76	0,00	11,76	11,76	
	CONSORCIO DE LA ZONA FRANCA DE BARCELONA	11,76	0,00	11,76	11,76	
	F.C. METROPOLITA DE BARCELONA, S.A	5,88	0,00	5,88	5,88	
	TRANSPORTS DE BARCELONA, S.A.	5,88	0,00	5,88	5,88	
	MERCADOS CENTRALES DE ABASTECIMIENTO DE BARCELONA, S.A.	5,88	0,00	3,69	3,69	
		-----	-----	-----	-----	
			100,00	29,40	68,41	97,81
	CONSORCIO DE LA ZONA FRANCA DE BARCELONA	AYUNTAMIENTO DE BARCELONA	100,00	0,00	100,00	100,00

Empresa participada	Titular de la participación	%Nominal	%Efectivo estatal	%Efectivo territorial	%Efectivo Total
22@BCN, S.A.	AYUNTAMIENTO DE BARCELONA	100,00	0,00	100,00	100,00
INFRASTRUCTURAS DEL LLEVANT DE BARCELONA, S.A.	AYUNTAMIENTO DE BARCELONA	100,00	0,00	100,00	100,00
SOCIETAT MUNICIPAL BARCELONA GESTIÓ URBANÍSTICA, S.A.	AYUNTAMIENTO DE BARCELONA	100,00	0,00	100,00	100,00
SOLUCIONES INTEGRALES PARA LOS RESIDUOS, S.A.	TRATAMIENTO Y ELIMINACION DE RESIDUOS, S.A.	100,00	0,00	100,00	100,00
AYUNTAMIENTO DE BEMBIBRE					
PROMOTORA INDUSTRIAL DEL BIERZO ALTO, S.A.	AYUNTAMIENTO DE BEMBIBRE	100,00	0,00	100,00	100,00
AYUNTAMIENTO DE BENACAZÓN					
BENACAZÓN MUNICIPAL DE SERVICIOS AUTÓNOMOS, S.L.	AYUNTAMIENTO DE BENACAZÓN	88,89	0,00	88,89	88,89
	SEVILLA SIGLO XXI, S.A.	11,11	0,00	11,11	11,11
		-----	-----	-----	-----
		100,00	0,00	100,00	100,00
AYUNTAMIENTO DE BENALMÁDENA					
PUERTO DEPORTIVO MUNICIPAL, S.A.	AYUNTAMIENTO DE BENALMÁDENA	100,00	0,00	100,00	100,00
PROMOCION VIVIENDAS SUELOS Y EVENTOS BENAMIEL, S.L.	AYUNTAMIENTO DE BENALMÁDENA	100,00	0,00	100,00	100,00
PROYECTO OLIMPO DE BENALMADENA, S.A.	AYUNTAMIENTO DE BENALMÁDENA	100,00	0,00	100,00	100,00
AYUNTAMIENTO DE BENASQUE					
ENERGIAS DE BENASQUE, S.L.	AYUNTAMIENTO DE BENASQUE	100,00	0,00	100,00	100,00
AYUNTAMIENTO DE BENAVENTE					
CENTRO BENAVENTANO DE TRANSPORTES, S.A.	AYUNTAMIENTO DE BENAVENTE	99,88	0,00	99,88	99,88
AYUNTAMIENTO DE BERANTEVILLA					
PROMOCION INDUSTRIAL BERANTEVILLA, S.A.	AYUNTAMIENTO DE BERANTEVILLA	100,00	0,00	100,00	100,00
AYUNTAMIENTO DE BERGARA					
BERGARAKO BIHARGINTZA 98, S.A.	AYUNTAMIENTO DE BERGARA	100,00	0,00	100,00	100,00
AYUNTAMIENTO DE BERMEO					
BERUALA, S.A.	AYUNTAMIENTO DE BERMEO	100,00	0,00	100,00	100,00
BARATZ-EDER	AYUNTAMIENTO DE BERMEO	51,00	0,00	51,00	51,00
AYUNTAMIENTO DE BILBAO					
COMPAÑIA DISTRIBUIDORA DE GAS DE BILBAO, S.A.	AYUNTAMIENTO DE BILBAO	50,00	0,00	50,00	50,00
	NATURCORP MULTISERVICIOS, S.A.	50,00	0,00	50,00	50,00
		-----	-----	-----	-----
		100,00	0,00	100,00	100,00

Empresa participada	Titular de la participación	%Nominal	%Efectivo estatal	%Efectivo territorial	%Efectivo Total
CENTRO DE ACTIVIDADES CULTURALES TEATRO ARRIAGA, S.A.	AYUNTAMIENTO DE BILBAO	100,00	0,00	100,00	100,00
FUNICULAR DE ARTXANDA, S.A.	AYUNTAMIENTO DE BILBAO	100,00	0,00	100,00	100,00
SOCIEDAD URBANISTICA DE REHABILITACION DE BILBAO, S.A.	AYUNTAMIENTO DE BILBAO	100,00	0,00	100,00	100,00
CENTRO INFORMATICO MUNICIPAL DE BILBAO, S.A.	AYUNTAMIENTO DE BILBAO	100,00	0,00	100,00	100,00
MATADERO DE BILBAO, S.A.	AYUNTAMIENTO DE BILBAO	100,00	0,00	100,00	100,00
MERCADOS CENTRALES DE ABASTECIMIENTO DE BILBAO, S.A.	MERCASA	38,87	38,88	0,00	38,88
	AYUNTAMIENTO DE BILBAO	59,85	0,00	59,85	59,85
		-----	-----	-----	-----
		98,72	38,88	59,85	98,73
SOCIEDAD PARA LA PROMOCION Y DESARROLLO DE BILBAO, S.A.	AYUNTAMIENTO DE BILBAO	100,00	0,00	100,00	100,00
LAN EKINTZA-BILBAO, S.A.	AYUNTAMIENTO DE BILBAO	100,00	0,00	100,00	100,00
VIVIENDAS MUNICIPALES, S.C.	AYUNTAMIENTO DE BILBAO	59,37	0,00	59,37	59,37
BILBAO INICIATIVAS TURÍSTICAS, S.A.	AYUNTAMIENTO DE BILBAO	100,00	0,00	100,00	100,00
AYUNTAMIENTO DE BLANES					
AIGUES DE BLANES, S.A.	AYUNTAMIENTO DE BLANES	51,00	0,00	51,00	51,00
MITJANS DE COMUNICACIO MUNICIPALS, S.A.	AYUNTAMIENTO DE BLANES	100,00	0,00	100,00	100,00
HABITATGES MUNICIPALS, S.A.	AYUNTAMIENTO DE BLANES	100,00	0,00	100,00	100,00
AYUNTAMIENTO DE BOADILLA DEL MONTE					
E. M. SUELO Y VIVIENDA DE BOADILLA DEL MONTE, S.A.	AYUNTAMIENTO DE BOADILLA DEL MONTE	100,00	0,00	100,00	100,00
AYUNTAMIENTO DE BULLAS					
BULLAS TURISTICA, S.A.	AYUNTAMIENTO DE BULLAS	100,00	0,00	100,00	100,00
AYUNTAMIENTO DE BURGOS					
ESTACIONAMIENTOS Y GARAJES MUNICIPALES, S.A.	AYUNTAMIENTO DE BURGOS	100,00	0,00	100,00	100,00
AYUNTAMIENTO DE BURGUILLOS					
BURGUILLOS NATURAL, S.L.	AYUNTAMIENTO DE BURGUILLOS	98,01	0,00	98,01	98,01
	SEVILLA SIGLO XXI, S.A.	1,99	0,00	1,99	1,99
		-----	-----	-----	-----
		100,00	0,00	100,00	100,00
AYUNTAMIENTO DE CACABELOS					
CAMPO DE SAN BARTOLO, S.A.	AYUNTAMIENTO DE CACABELOS	100,00	0,00	100,00	100,00
AYUNTAMIENTO DE CÁCERES					

Empresa participada	Titular de la participación	%Nominal	%Efectivo estatal	%Efectivo territorial	%Efectivo Total
GESTION MUNICIPAL AYUNTAMIENTO DE CACERES, S.A.	AYUNTAMIENTO DE CÁCERES	100,00	0,00	100,00	100,00
AYUNTAMIENTO DE CÁDIZ					
EMPRESA MUNICIPAL DE APARCAMIENTOS, S.A.	AYUNTAMIENTO DE CÁDIZ	100,00	0,00	100,00	100,00
PROMOCION Y GESTION DE VIVIENDAS DE CADIZ, S.A.	AYUNTAMIENTO DE CÁDIZ	100,00	0,00	100,00	100,00
SOCIEDAD MUNICIPAL FOMENTO ECONOMICO CADIZ 2000, S.A.	AYUNTAMIENTO DE CÁDIZ	100,00	0,00	100,00	100,00
AGUAS DE CADIZ, S.A.	AYUNTAMIENTO DE CÁDIZ	100,00	0,00	100,00	100,00
SUMINISTRADORA ELECTRICA DE CADIZ, S.A.	AYUNTAMIENTO DE CÁDIZ	55,30	0,00	55,30	55,30
CEMENTERIO MANCOMUNADO BAHIA DE CADIZ, S.A.	AYUNTAMIENTO DE CÁDIZ	50,00	0,00	50,00	50,00
	AYUNTAMIENTO DE CHICLANA DE LA FRONTERA	50,00	0,00	50,00	50,00
		-----	-----	-----	-----
		100,00	0,00	100,00	100,00
AYUNTAMIENTO DE CALAMOCHA					
S. FOMENTO, CONSTRUCCION Y PROMOCION, S.L.	AYUNTAMIENTO DE CALAMOCHA	100,00	0,00	100,00	100,00
S. CULTURAL Y DEPORTIVA, S.L.	AYUNTAMIENTO DE CALAMOCHA	100,00	0,00	100,00	100,00
S. ACCION Y BIENESTAR SOCIAL, S.L.	AYUNTAMIENTO DE CALAMOCHA	100,00	0,00	100,00	100,00
AYUNTAMIENTO DE CALATAYUD					
COMPañIA PROM. MUNICIPAL Y SOCIAL	AYUNTAMIENTO DE CALATAYUD	100,00	0,00	100,00	100,00
MEDIAVEGA BILBILITANA, S.L.	AYUNTAMIENTO DE CALATAYUD	100,00	0,00	100,00	100,00
AYUNTAMIENTO DE CALVIÁ					
CALVIA 2000, S.A.	AYUNTAMIENTO DE CALVIÁ	100,00	0,00	100,00	100,00
LLAR DE CALVIA, S.A.	AYUNTAMIENTO DE CALVIÁ	100,00	0,00	100,00	100,00
AYUNTAMIENTO DE CAMAS					
SOCIEDAD PARA EL DESARROLLO DE CAMAS,S.A.	AYUNTAMIENTO DE CAMAS	75,00	0,00	75,00	75,00
	SEVILLA SIGLO XXI, S.A.	12,50	0,00	12,50	12,50
		-----	-----	-----	-----
		87,50	0,00	87,50	87,50
AYUNTAMIENTO DE CAÑADA ROSAL					
SOCIEDAD DE DESARROLLO CAÑADA ROSAL, S.L.	AYUNTAMIENTO DE CAÑADA ROSAL	84,70	0,00	84,70	84,70
	SEVILLA SIGLO XXI, S.A.	15,29	0,00	15,29	15,29
		-----	-----	-----	-----
		99,99	0,00	99,99	99,99
AYUNTAMIENTO DE CARBAJO					

Empresa participada	Titular de la participación	%Nominal	%Efectivo estatal	%Efectivo territorial	%Efectivo Total
SOCIEDAD DE DESARROLLO INTEGRAL, S.A.	AYUNTAMIENTO DE CARBAJO	92,00	0,00	92,00	92,00
AYUNTAMIENTO DE CARDONA					
S. GESTIÓ DE SERVEIS, S.L.	AYUNTAMIENTO DE CARDONA	100,00	0,00	100,00	100,00
SAL ROJA DE CARDONA, S.L.	AYUNTAMIENTO DE CARDONA	100,00	0,00	100,00	100,00
S.M. D'HABITATGES DE CARDONA	AYUNTAMIENTO DE CARDONA	85,00	0,00	85,00	85,00
AYUNTAMIENTO DE CARMONA					
SOCIEDAD PARA EL DESARROLLO DE CARMONA, S.A.	AYUNTAMIENTO DE CARMONA	93,10	0,00	93,10	93,10
	SEVILLA SIGLO XXI, S.A.	2,50	0,00	2,50	2,50
		-----	-----	-----	-----
		95,60	0,00	95,60	95,60
LIMANCAR, S.L.	AYUNTAMIENTO DE CARMONA	100,00	0,00	100,00	100,00
FOMENTO LOS ALCORES, S.L.	AYUNTAMIENTO DE CARMONA	33,00	0,00	33,00	33,00
	AYUNTAMIENTO DE EL VISO DE ALCOR	22,50	0,00	22,50	22,50
	AYUNTAMIENTO DE MAIRENA DEL ALCOR	22,50	0,00	22,50	22,50
	SEVILLA SIGLO XXI, S.A.	20,00	0,00	20,00	20,00
		-----	-----	-----	-----
		98,00	0,00	98,00	98,00
AYUNTAMIENTO DE CARTAGENA					
POLIGONO INDUSTRIAL DE CARTAGENA, S.A.	AYUNTAMIENTO DE CARTAGENA	72,11	0,00	72,11	72,11
	REGIÓN DE MURCIA	27,89	0,00	27,89	27,89
		-----	-----	-----	-----
		100,00	0,00	100,00	100,00
CASCO ANTIGUO CARTAGENA, S.A.	AYUNTAMIENTO DE CARTAGENA	100,00	0,00	100,00	100,00
AYUNTAMIENTO DE CASTELLDEFELS					
JARFELS, S.A.	AYUNTAMIENTO DE CASTELLDEFELS	100,00	0,00	100,00	100,00
CASTELLDEFELS PROJECCIONS, S.A.	AYUNTAMIENTO DE CASTELLDEFELS	100,00	0,00	100,00	100,00
SOCIETAT D'APARCAMENTS, S.A.	AYUNTAMIENTO DE CASTELLDEFELS	100,00	0,00	100,00	100,00
AYUNTAMIENTO DE CASTELLÓN DE LA PLANA					
GESTORA URBANA MUNICIPAL DE CASTELLON, S.A.	AYUNTAMIENTO DE CASTELLÓN DE LA PLANA	100,00	0,00	100,00	100,00
RECICLAJE DE RESIDUOS DE LA PLANA, S.A.	AYUNTAMIENTO DE CASTELLÓN DE LA PLANA	53,75	0,00	53,75	53,75
	VARIOS AYUNTAMIENTOS DE CASTELLÓN	46,25	0,00	46,25	46,25
		-----	-----	-----	-----

Empresa participada	Titular de la participación	%Nominal	%Efectivo estatal	%Efectivo territorial	%Efectivo Total
AYUNTAMIENTO DE CERDANYOLA DEL VALLÉS		100,00	0,00	100,00	100,00
S. PRIVADA MUNICIPAL OPCIONES, S.A.	AYUNTAMIENTO DE CERDANYOLA DEL VALLÉS	100,00	0,00	100,00	100,00
AYUNTAMIENTO DE CHICLANA DE LA FRONTERA					
E.M. DE AGUAS DE CHICLANA, S.A.	AYUNTAMIENTO DE CHICLANA DE LA FRONTERA	100,00	0,00	100,00	100,00
EMPRESA MUNICIPAL DE CHICLANA, S.A.	AYUNTAMIENTO DE CHICLANA DE LA FRONTERA	100,00	0,00	100,00	100,00
T.V. CHICLANA, S.A.	AYUNTAMIENTO DE CHICLANA DE LA FRONTERA	51,00	0,00	51,00	51,00
AYUNTAMIENTO DE CINTRUENIGO					
CINTRUENIGO DE SERVICIOS MUNICIPALES S.R.L.	AYUNTAMIENTO DE CINTRUENIGO	100,00	0,00	100,00	100,00
AYUNTAMIENTO DE CÓRDOBA					
SANEAMIENTOS DE CORDOBA, S.A.	AYUNTAMIENTO DE CÓRDOBA	100,00	0,00	100,00	100,00
EMPRESA MUNICIPAL DE AGUAS DE CORDOBA, S.A.	AYUNTAMIENTO DE CÓRDOBA	100,00	0,00	100,00	100,00
AUTOBUSES DE CORDOBA, S.A.	AYUNTAMIENTO DE CÓRDOBA	100,00	0,00	100,00	100,00
VIVIENDAS MUNICIPALES DE CORDOBA, S.A.	AYUNTAMIENTO DE CÓRDOBA	100,00	0,00	100,00	100,00
PROYECTOS SIGLO XXI, S.A.	AYUNTAMIENTO DE CÓRDOBA	100,00	0,00	100,00	100,00
MERCADOS CENTRALES DE ABASTECIMIENTO DE CÓRDOBA, S.A.	MERCASA	48,92	48,92	0,00	48,92
	AYUNTAMIENTO DE CÓRDOBA	51,00	0,00	51,00	51,00
		-----	-----	-----	-----
		99,92	48,92	51,00	99,92
AYUNTAMIENTO DE CORIA					
EMDECORIA, S.L.	AYUNTAMIENTO DE CORIA	100,00	0,00	100,00	100,00
AYUNTAMIENTO DE COSLADA					
EMPRESA MUNICIPAL DE LA VIVIENDA DE COSLADA, S.A.	AYUNTAMIENTO DE COSLADA	100,00	0,00	100,00	100,00
AYUNTAMIENTO DE CUENCA					
E. DE MADERAS DE CUENCA, S.A.	AYUNTAMIENTO DE CUENCA	100,00	0,00	100,00	100,00
AYUNTAMIENTO DE CULLERA					
AIGUES DE CULLERA, S.A.	AYUNTAMIENTO DE CULLERA	52,00	0,00	52,00	52,00
E.M. URBANIZADORA DE CULLERA, S.A.	AYUNTAMIENTO DE CULLERA	100,00	0,00	100,00	100,00
AYUNTAMIENTO DE DON BENITO					
AGRICOLA MUNICIPAL DE DON BENITO, S.A.	AYUNTAMIENTO DE DON BENITO	100,00	0,00	100,00	100,00

Empresa participada	Titular de la participación	%Nominal	%Efectivo estatal	%Efectivo territorial	%Efectivo Total
AYUNTAMIENTO DE ECIJA					
E.M. DE CONSTRUCCION, S.A.	AYUNTAMIENTO DE ECIJA	100,00	0,00	100,00	100,00
SOCIEDAD ECIJANA PARA EL DESARROLLO ECONOMICO , S.A.	AYUNTAMIENTO DE ECIJA	94,24	0,00	94,24	94,24
	SEVILLA SIGLO XXI, S.A.	5,76	0,00	5,76	5,76
		-----	-----	-----	-----
		100,00	0,00	100,00	100,00
AGUAS DE ECIJA,S.A.	AYUNTAMIENTO DE ECIJA	100,00	0,00	100,00	100,00
NUEVA ECIJA, S.A.	AYUNTAMIENTO DE ECIJA	100,00	0,00	100,00	100,00
E.M. GESTION TRIBUTARIA, S.L.	AYUNTAMIENTO DE ECIJA	100,00	0,00	100,00	100,00
AYUNTAMIENTO DE EIBAR					
INMOBILIARIA MUNICIPAL EIBARRESA, S.L.	AYUNTAMIENTO DE EIBAR	100,00	0,00	100,00	100,00
AYUNTAMIENTO DE EL ESPINAR					
MADERAS EL ESPINAR, S.A.	AYUNTAMIENTO DE EL ESPINAR	100,00	0,00	100,00	100,00
AYUNTAMIENTO DE EL PEDROSO					
SOCIEDAD DE DESARROLLO LOCAL DE EL PEDROSO, S.L.	AYUNTAMIENTO DE EL PEDROSO	90,70	0,00	90,70	90,70
	SEVILLA SIGLO XXI, S.A.	6,48	0,00	6,48	6,48
		-----	-----	-----	-----
		97,18	0,00	97,18	97,18
CORCHOS Y TAPONES DE ANDALUCIA, S.A.	LA ALMORAIMA, S.A.	0,20	0,20	0,00	0,20
	AYUNTAMIENTO DE EL PEDROSO	31,13	0,00	31,13	31,13
	SOPREA	20,41	0,00	20,41	20,41
		-----	-----	-----	-----
		51,74	0,20	51,54	51,74
AYUNTAMIENTO DE EL SAUZAL					
SEMUSA	AYUNTAMIENTO DE EL SAUZAL	100,00	0,00	100,00	100,00
AYUNTAMIENTO DE EL VENDRELL					
S. DESENVOLUPAMENT URBA, S.A.	AYUNTAMIENTO DE EL VENDRELL	100,00	0,00	100,00	100,00
EL VENDRELL COMUNICACIO, S.L.	AYUNTAMIENTO DE EL VENDRELL	100,00	0,00	100,00	100,00
EL VENDRELL ESPORT I LLEURE, S.L.	AYUNTAMIENTO DE EL VENDRELL	100,00	0,00	100,00	100,00
AYUNTAMIENTO DE EL VISO DE ALCOR					
SOCIEDAD ANÓNIMA MUNICIPAL GESTIÓN URBANÍSTICA DE EL VISO DE ALCOR	AYUNTAMIENTO DE EL VISO DE ALCOR	92,86	0,00	92,86	92,86
	SEVILLA SIGLO XXI, S.A.	7,14	0,00	7,14	7,14

Empresa participada	Titular de la participación	%Nominal	%Efectivo estatal	%Efectivo territorial	%Efectivo Total
		100,00	0,00	100,00	100,00
AYUNTAMIENTO DE ELCHE					
PROMOCIONES E INICIATIVAS MUNICIPALES DE ELCHE, S.A.	AYUNTAMIENTO DE ELCHE	100,00	0,00	100,00	100,00
INICIATIVAS Y TRANSPORTE DE ELCHE, S.A.	AYUNTAMIENTO DE ELCHE	100,00	0,00	100,00	100,00
AYUNTAMIENTO DE ELDA					
EMPRESA MUNICIPAL DE URBANIZACIONES DE ELDA, S.A.	AYUNTAMIENTO DE ELDA	100,00	0,00	100,00	100,00
EMPRESA MUNICIPAL DE INFORMACION DE ELDA, S.A.	AYUNTAMIENTO DE ELDA	100,00	0,00	100,00	100,00
INICIATIVAS DE ELDA, S.A.	AYUNTAMIENTO DE ELDA	100,00	0,00	100,00	100,00
AYUNTAMIENTO DE ESTEPONA					
COMPRAS ESTEPONA XXI, S.L.	AYUNTAMIENTO DE ESTEPONA	90,00	0,00	90,00	90,00
EMPLEO ESTEPONA XXI, S.L.	AYUNTAMIENTO DE ESTEPONA	90,00	0,00	90,00	90,00
ESTEPONA XXI CONTROL CONTABLE, S.L.	AYUNTAMIENTO DE ESTEPONA	100,00	0,00	100,00	100,00
ESTEPONA XXI CONTROL SERVICIOS, S.L.	AYUNTAMIENTO DE ESTEPONA	100,00	0,00	100,00	100,00
EVENTOS ESTEPONA XXI, S.L.	AYUNTAMIENTO DE ESTEPONA	90,00	0,00	90,00	90,00
IMAGEN ESTEPONA XXI, S.L.	AYUNTAMIENTO DE ESTEPONA	90,00	0,00	90,00	90,00
OBRAS ESTEPONA XXI, S.L.	AYUNTAMIENTO DE ESTEPONA	90,00	0,00	90,00	90,00
PLANEAMIENTO ESTEPONA XXI, S.L.	AYUNTAMIENTO DE ESTEPONA	90,00	0,00	90,00	90,00
SERVICIOS ESTEPONA XXI, S.L.	AYUNTAMIENTO DE ESTEPONA	90,00	0,00	90,00	90,00
TRIBUTOS ESTEPONA XXI, S.L.	AYUNTAMIENTO DE ESTEPONA	90,00	0,00	90,00	90,00
PROMOCIÓN Y COMUNICACIÓN ESTEPONA, S.L.	AYUNTAMIENTO DE ESTEPONA	100,00	0,00	100,00	100,00
SERVICIOS MUNICIPALES ESTEPONA, S.L.	AYUNTAMIENTO DE ESTEPONA	100,00	0,00	100,00	100,00
AYUNTAMIENTO DE FUENGIROLA					
ASERSAM	AYUNTAMIENTO DE FUENGIROLA	100,00	0,00	100,00	100,00
PARQUESAM	AYUNTAMIENTO DE FUENGIROLA	100,00	0,00	100,00	100,00
PARCESAM	AYUNTAMIENTO DE FUENGIROLA	100,00	0,00	100,00	100,00
PUERTO DEPORTIVO, S.A.	AYUNTAMIENTO DE FUENGIROLA	100,00	0,00	100,00	100,00
SERVICIOS Y MANTENIMIENTO, S.A.	AYUNTAMIENTO DE FUENGIROLA	100,00	0,00	100,00	100,00
EQUIPO DE APOYO, S.A.	AYUNTAMIENTO DE FUENGIROLA	100,00	0,00	100,00	100,00
AYUNTAMIENTO DE FUENLABRADA					

Empresa participada	Titular de la participación	%Nominal	%Efectivo estatal	%Efectivo territorial	%Efectivo Total
E.M. TRANSPORTES DE FUENLABRADA, S.A.	AYUNTAMIENTO DE FUENLABRADA	100,00	0,00	100,00	100,00
E.M. FUENLABRADA MEDIOS DE COMUNICACION, S.A.	AYUNTAMIENTO DE FUENLABRADA	100,00	0,00	100,00	100,00
E. PROMOCION URBANISTICA DE FUENLABRADA, S.A.	AYUNTAMIENTO DE FUENLABRADA	100,00	0,00	100,00	100,00
E.MIXTA DE LIMPIEZA DE FUENLABRADA, S.A.	AYUNTAMIENTO DE FUENLABRADA	100,00	0,00	100,00	100,00
BALONCESTO FUENLABRADA, S.A.D.	PATRONATO MUNICIPAL DE DEPORTES	94,89	0,00	94,89	94,89
	DIPUTACIÓN PROVINCIAL DE HUESCA	0,24	0,00	0,24	0,24
		-----	-----	-----	-----
		95,13	0,00	95,13	95,13
AYUNTAMIENTO DE FUENTE DEL MAESTRE					
MATADERO DE LA FUENTE, S.L.	AYUNTAMIENTO DE FUENTE DEL MAESTRE	100,00	0,00	100,00	100,00
AYUNTAMIENTO DE GANDÍA					
TELEVISION PUBLICA GANDIA, S.L.	AYUNTAMIENTO DE GANDÍA	100,00	0,00	100,00	100,00
AYUNTAMIENTO DE GAVÁ					
E. PRESTACIO DE SERVEIS AL CIUTADA, S.A.	AYUNTAMIENTO DE GAVÁ	100,00	0,00	100,00	100,00
GAVANENCA DE TERRENYS I INMOBLES, S.A.	AYUNTAMIENTO DE GAVÁ	100,00	0,00	100,00	100,00
GAVANENCA D'OBRES, S.L.	AYUNTAMIENTO DE GAVÁ	100,00	0,00	100,00	100,00
GAVA TELEVISION	AYUNTAMIENTO DE GAVÁ	100,00	0,00	100,00	100,00
AYUNTAMIENTO DE GELVES					
PROMOCIÓN LOCAL DE GELVES, S.L.	AYUNTAMIENTO DE GELVES	84,45	0,00	84,45	84,45
	SEVILLA SIGLO XXI, S.A.	15,55	0,00	15,55	15,55
		-----	-----	-----	-----
		100,00	0,00	100,00	100,00
PUERTO GELVES, S.L.	AYUNTAMIENTO DE GELVES	100,00	0,00	100,00	100,00
AYUNTAMIENTO DE GERENA					
SOCIEDAD DE DESARROLLO GERENA SIGLO XXI, S.L.	AYUNTAMIENTO DE GERENA	98,00	0,00	98,00	98,00
	SEVILLA SIGLO XXI, S.A.	1,00	0,00	1,00	1,00
	SOCIEDAD PROVINCIAL DE INFORMATICA DE SEVILLA, S.A.	1,00	0,00	1,00	1,00
		-----	-----	-----	-----
		100,00	0,00	100,00	100,00
AYUNTAMIENTO DE GERONA					
INCINERACIO DE RESIDUS SOLIDS URBANS, S.A.	AYUNTAMIENTO DE GERONA	73,00	0,00	73,00	73,00
	AYUNTAMIENTO DE SALT	23,00	0,00	23,00	23,00

Empresa participada	Titular de la participación	%Nominal	%Efectivo estatal	%Efectivo territorial	%Efectivo Total
	AYUNTAMIENTO DE SARRIÁ	4,00	0,00	4,00	4,00
		-----	-----	-----	-----
		100,00	0,00	100,00	100,00
DEPURACIO D'AIGUES RESIDUALS, S.A.	AYUNTAMIENTO DE GERONA	73,00	0,00	73,00	73,00
	AYUNTAMIENTO DE SALT	23,00	0,00	23,00	23,00
	AYUNTAMIENTO DE SARRIÁ	4,00	0,00	4,00	4,00
		-----	-----	-----	-----
		100,00	0,00	100,00	100,00
TRANSPORTS MUNICIPALS DEL GIRONES, S.A.	AYUNTAMIENTO DE GERONA	98,50	0,00	98,50	98,50
INICIATIVAS Y PROYECTOS MUNICIPALES, S.A.	AYUNTAMIENTO DE GERONA	100,00	0,00	100,00	100,00
CEMENTERI DE GIRONA, S.A.	AYUNTAMIENTO DE GERONA	51,00	0,00	51,00	51,00
VIVENDES DE GIRONA, S.A.	AYUNTAMIENTO DE GERONA	71,43	0,00	71,43	71,43
AYUNTAMIENTO DE GETAFE					
GETAFE INICIATIVAS, S.A.	AYUNTAMIENTO DE GETAFE	100,00	0,00	100,00	100,00
INICIATIVAS Y SERVICIOS ESPECIALIZADOS DE SEGURIDAD, S.A.	GETAFE INICIATIVAS, S.A.	100,00	0,00	100,00	100,00
LIMPIEZA Y MEDIO AMBIENTE, S.A. MUNICIPAL	AYUNTAMIENTO DE GETAFE	100,00	0,00	100,00	100,00
EMPRESA MUNICIPAL DEL SUELO Y LA VIVIENDA DE GETAFE	AYUNTAMIENTO DE GETAFE	100,00	0,00	100,00	100,00
AYUNTAMIENTO DE GIJÓN					
EMPRESA MUNICIPAL DE LIMPIEZAS DE GIJON, S.A.	AYUNTAMIENTO DE GIJÓN	100,00	0,00	100,00	100,00
EMPRESA MUNICIPAL DE AGUAS DE GIJON, S.A.	AYUNTAMIENTO DE GIJÓN	100,00	0,00	100,00	100,00
EMPRESA MUNICIPAL DE TRANSPORTES URBANOS DE GIJON, S.A.	AYUNTAMIENTO DE GIJÓN	100,00	0,00	100,00	100,00
CENTRO MUNICIPAL DE EMPRESAS DE GIJON, S.A.	AYUNTAMIENTO DE GIJÓN	100,00	0,00	100,00	100,00
SOCIEDAD MIXTA DE TURISMO Y FESTEJOS DE GIJON, S.A.	AYUNTAMIENTO DE GIJÓN	60,00	0,00	60,00	60,00
SOCIEDAD MIXTA DE SERVICIOS MORTUORIOS, S.A.	AYUNTAMIENTO DE GIJÓN	50,82	0,00	50,82	50,82
EMPRESA MUNICIPAL DEL TEATRO JOVELLANOS DE GIJON, S.A.	AYUNTAMIENTO DE GIJÓN	100,00	0,00	100,00	100,00
EMPRESA MUNICIPAL DE LA VIVIENDA DE GIJON, S.L.	AYUNTAMIENTO DE GIJÓN	100,00	0,00	100,00	100,00
AYUNTAMIENTO DE GRANADA					
EMPRESA MUNICIPAL DE AGUAS DE GRANADA S.A	AYUNTAMIENTO DE GRANADA	51,00	0,00	51,00	51,00
MERCADOS CENTRALES DE ABASTECIMIENTO DE GRANADA, S.A.	MERCASA	48,47	48,47	0,00	48,47
	AYUNTAMIENTO DE GRANADA	51,00	0,00	51,00	51,00
		-----	-----	-----	-----
		99,47	48,47	51,00	99,47

Empresa participada	Titular de la participación	%Nominal	%Efectivo estatal	%Efectivo territorial	%Efectivo Total
EMPRESA MUNICIPAL DE LA VIVIENDA Y EL SUELO, S.A.	AYUNTAMIENTO DE GRANADA	100,00	0,00	100,00	100,00
EMPRESA MUNICIPAL DEL CEMENTERIO, S.A.	AYUNTAMIENTO DE GRANADA	100,00	0,00	100,00	100,00
AYUNTAMIENTO DE GRIÑÓN					
E.M. DE LA VIVIENDA DE GRIÑÓN, S.A.	AYUNTAMIENTO DE GRIÑÓN	100,00	0,00	100,00	100,00
AYUNTAMIENTO DE GUARDAMAR DEL SEGURA					
MARINA DE LAS DUNAS, S.A.	AYUNTAMIENTO DE GUARDAMAR DEL SEGURA	100,00	0,00	100,00	100,00
AYUNTAMIENTO DE GUAREÑA					
AGROPECUARIA MUNICIPAL GUAREÑA, S.A.	AYUNTAMIENTO DE GUAREÑA	100,00	0,00	100,00	100,00
AYUNTAMIENTO DE GUECHO					
PUERTO DEPORTIVO EL ABRA-GETXO, S.A.	AYUNTAMIENTO DE GUECHO	33,50	0,00	33,50	33,50
	COMUNIDAD AUTÓNOMA DE EUSKADI	33,25	0,00	33,25	33,25
	DIPUTACIÓN FORAL DE VIZCAYA	33,25	0,00	33,25	33,25
		-----	-----	-----	-----
		100,00	0,00	100,00	100,00
AYUNTAMIENTO DE HELECHOSA					
APROVECHAMIENTO DE RECURSOS NATURALES, S.L.	AYUNTAMIENTO DE HELECHOSA	100,00	0,00	100,00	100,00
AYUNTAMIENTO DE HERRERA DEL DUQUE					
HEFORSA (EN LIQUIDACION)	AYUNTAMIENTO DE HERRERA DEL DUQUE	100,00	0,00	100,00	100,00
AYUNTAMIENTO DE HIGUERA LA REAL					
SOCIEDAD DESARROLLO DE HIGUERA, S.A	AYUNTAMIENTO DE HIGUERA LA REAL	100,00	0,00	100,00	100,00
AYUNTAMIENTO DE HONDARRIBIA					
HONDARRIBIA LANTZEN, S.A.	AYUNTAMIENTO DE HONDARRIBIA	100,00	0,00	100,00	100,00
AYUNTAMIENTO DE HUELVA					
EMPRESA MUNICIPAL DE TRANSPORTES URBANOS, S.A	AYUNTAMIENTO DE HUELVA	100,00	0,00	100,00	100,00
EMPRESA MUNICIPAL DE AGUAS DE HUELVA, S.A	AYUNTAMIENTO DE HUELVA	100,00	0,00	100,00	100,00
EMPRESA MUNICIPAL DE LA VIVIENDA DE HUELVA, S.A.	AYUNTAMIENTO DE HUELVA	100,00	0,00	100,00	100,00
EMPRESA MUNICIPAL LIMPIEZA DE COLEGIOS Y DEPENDENCIAS MUNICIPALES, S.A.	AYUNTAMIENTO DE HUELVA	100,00	0,00	100,00	100,00
EMPRESA MUNICIPAL HUELVA DEPORTE, S.L.	AYUNTAMIENTO DE HUELVA	100,00	0,00	100,00	100,00
SOCIEDAD DE FOMENTO INDUSTRIAL HUELVA ALIMENTARIA, S.A.	AYUNTAMIENTO DE HUELVA	100,00	0,00	100,00	100,00
AYUNTAMIENTO DE HUÉVAR DEL ALJARAFE					

Empresa participada	Titular de la participación	%Nominal	%Efectivo estatal	%Efectivo territorial	%Efectivo Total
SOCIEDAD PARA EL DESARROLLO INDUSTRIAL DE HUEVAR, S.L.	AYUNTAMIENTO DE HUÉVAR DEL ALJARAFE	67,95	0,00	67,95	67,95
	SEVILLA SIGLO XXI, S.A.	32,05	0,00	32,05	32,05
		-----	-----	-----	-----
		100,00	0,00	100,00	100,00
AYUNTAMIENTO DE IRÚN					
SOCIEDAD PROMOTORA DE LA ZONA ADUANERA DE IRUN, S.A.	AYUNTAMIENTO DE IRÚN	30,89	0,00	30,89	30,89
	COMUNIDAD AUTÓNOMA DE EUSKADI	30,77	0,00	30,77	30,77
	DIPUTACIÓN FORAL DE GUIPUZCOA	30,77	0,00	30,77	30,77
		-----	-----	-----	-----
		92,43	0,00	92,43	92,43
AGENCIA DE DESARROLLO DEL BIDASOA	AYUNTAMIENTO DE IRÚN	80,00	0,00	80,00	80,00
	AYUNTAMIENTO DE HONDARRIBIA	20,00	0,00	20,00	20,00
		-----	-----	-----	-----
		100,00	0,00	100,00	100,00
RECINTO FERIAL DEL BIDASOA	AYUNTAMIENTO DE IRÚN	99,08	0,00	99,08	99,08
PARQUE COMERCIAL MENDIBIL, S.A.	AYUNTAMIENTO DE IRÚN	51,00	0,00	51,00	51,00
IRUNGO ETXEBITZARAKO ELK. PUB. - SDAD. PUB. DE VIVIENDA DE IRUN	AYUNTAMIENTO DE IRÚN	100,00	0,00	100,00	100,00
AYUNTAMIENTO DE IRUÑA DE OCA					
IRUÑA DE OCA SOCIEDAD URBANISTICA, S.A.	DIPUTACIÓN FORAL DE ALAVA	50,00	0,00	50,00	50,00
	AYUNTAMIENTO DE IRUÑA DE OCA	50,00	0,00	50,00	50,00
		-----	-----	-----	-----
		100,00	0,00	100,00	100,00
AYUNTAMIENTO DE JAEN					
SOCIEDAD MUNICIPAL DE VIVIENDA DE JAEN, S.A.	AYUNTAMIENTO DE JAEN	100,00	0,00	100,00	100,00
EMPRESA PUBLICA DE APARCAMIENTOS Y SERVICIOS MUNICIPALES, S.A.	AYUNTAMIENTO DE JAEN	100,00	0,00	100,00	100,00
AYUNTAMIENTO DE JÁVEA					
E.M. DE AGUAS DE JAVEA	AYUNTAMIENTO DE JÁVEA	100,00	0,00	100,00	100,00
AYUNTAMIENTO DE JEREZ DE LA FRONTERA					
AGUAS DE JEREZ EMPRESA MUNICIPAL, S.A.	AYUNTAMIENTO DE JEREZ DE LA FRONTERA	100,00	0,00	100,00	100,00
MERCADOS CENTRALES DE ABASTECIMIENTO DE JEREZ, S.A.	MERCASA	48,60	48,60	0,00	48,60
	AYUNTAMIENTO DE JEREZ DE LA FRONTERA	51,14	0,00	51,14	51,14
		-----	-----	-----	-----
		99,74	48,60	51,14	99,74

Empresa participada	Titular de la participación	%Nominal	%Efectivo estatal	%Efectivo territorial	%Efectivo Total	
CIRCUITO DE JEREZ, S.A.	AYUNTAMIENTO DE JEREZ DE LA FRONTERA	99,16	0,00	99,16	99,16	
	SOPREA	0,84	0,00	0,84	0,84	
		-----	-----	-----	-----	
		100,00	0,00	100,00	100,00	
GERENCIA LOCAL DE DESARROLLO ECONOMICO EMPRESA MIXTA, S.A.	AYUNTAMIENTO DE JEREZ DE LA FRONTERA	76,92	0,00	76,92	76,92	
EXPLOTACIONES DE LOS MONTES DE PROPIOS, EMPRESA MUNICIPAL, S.A.	AYUNTAMIENTO DE JEREZ DE LA FRONTERA	100,00	0,00	100,00	100,00	
EMPRESA MUNICIPAL DE LA VIVIENDA DE JEREZ, S.A.	AYUNTAMIENTO DE JEREZ DE LA FRONTERA	100,00	0,00	100,00	100,00	
JEREZ COMUNICACION MUNICIPAL, S.A.	AYUNTAMIENTO DE JEREZ DE LA FRONTERA	100,00	0,00	100,00	100,00	
JEREZ RECAUDACION Y SERVICIOS, S.A.	AYUNTAMIENTO DE JEREZ DE LA FRONTERA	100,00	0,00	100,00	100,00	
CORPORACION MUNICIPAL DE JEREZ, S.A.	AYUNTAMIENTO DE JEREZ DE LA FRONTERA	100,00	0,00	100,00	100,00	
EMPRESA MUNICIPAL DEL SUELO DE JEREZ, S.A.	AYUNTAMIENTO DE JEREZ DE LA FRONTERA	100,00	0,00	100,00	100,00	
DOTACIONES COMERCIALES DE JEREZ, S.A.	AYUNTAMIENTO DE JEREZ DE LA FRONTERA	98,49	0,00	98,49	98,49	
JEREZ SISTEMAS Y TELECOMUNICACIONES, S.A.	AYUNTAMIENTO DE JEREZ DE LA FRONTERA	20,00	0,00	20,00	20,00	
	GERENCIA MUNICIPAL DE URBANISMO DE JEREZ DE LA FRONTERA	20,00	0,00	20,00	20,00	
	EMPRESA MUNICIPAL DE LA VIVIENDA DE JEREZ, S.A.	20,00	0,00	20,00	20,00	
	JEREZ RECAUDACION Y SERVICIOS, S.A.	20,00	0,00	20,00	20,00	
	AGUAS DE JEREZ EMPRESA MUNICIPAL, S.A.	20,00	0,00	20,00	20,00	
			-----	-----	-----	-----
			100,00	0,00	100,00	100,00
XEREZ 21 SEED FESTIVAL	CORPORACION MUNICIPAL DE JEREZ, S.A.	50,25	0,00	50,25	50,25	
AYUNTAMIENTO DE L'HOSPITALET DE LLOBREGAT						
LA FARGA, GESTIO D'EQUIPAMENTS MUNICIPALS, S.A.	AYUNTAMIENTO DE L'HOSPITALET DE LLOBREGAT	100,00	0,00	100,00	100,00	
S.P.M. APARCAMIENTOS Y SERVICIOS DE L'HOSPITALET DE LLOBREGAT, S.A.	AYUNTAMIENTO DE L'HOSPITALET DE LLOBREGAT	100,00	0,00	100,00	100,00	
L' H 2010, S.A.	AYUNTAMIENTO DE L'HOSPITALET DE LLOBREGAT	100,00	0,00	100,00	100,00	
AYUNTAMIENTO DE LA CAROLINA						
EMPRESA PUBLICA INICIATIVAS CAROLINENSES	AYUNTAMIENTO DE LA CAROLINA	100,00	0,00	100,00	100,00	
AYUNTAMIENTO DE LA CORUÑA						
EMPRESA MUNICIPAL DE AGUAS DE LA CORUÑA, S.A.	AYUNTAMIENTO DE LA CORUÑA	100,00	0,00	100,00	100,00	
CONSORCIO PARA LA PROMOCIÓN DE LA MÚSICA DE LA CORUÑA	AYUNTAMIENTO DE LA CORUÑA	50,56	0,00	50,56	50,56	
CONSORCIO TURISMO Y CONGRESOS	AYUNTAMIENTO DE LA CORUÑA	71,32	0,00	71,32	71,32	
AYUNTAMIENTO DE LA LAGUNA						

Empresa participada	Titular de la participación	%Nominal	%Efectivo estatal	%Efectivo territorial	%Efectivo Total
SOCIEDAD MUNICIPAL DE VIVIENDAS DE SAN CRISTOBAL DE LA LAGUNA, S.A.	AYUNTAMIENTO DE LA LAGUNA	100,00	0,00	100,00	100,00
RADIO AGUERE, S.A.	AYUNTAMIENTO DE LA LAGUNA	100,00	0,00	100,00	100,00
TEIDAGUA, S.A.	AYUNTAMIENTO DE LA LAGUNA	40,26	0,00	40,26	40,26
	AYUNTAMIENTO DE TACORONTE	10,04	0,00	10,04	10,04
		-----	-----	-----	-----
		50,30	0,00	50,30	50,30
AYUNTAMIENTO DE LA PUEBLA DE CAZALLA					
PRODEPUEBLA, S.L.	AYUNTAMIENTO DE LA PUEBLA DE CAZALLA	83,33	0,00	83,33	83,33
	SEVILLA SIGLO XXI, S.A.	16,67	0,00	16,67	16,67
		-----	-----	-----	-----
		100,00	0,00	100,00	100,00
MORISCA DE COMUNIACIÓN, S.A.	AYUNTAMIENTO DE LA PUEBLA DE CAZALLA	100,00	0,00	100,00	100,00
AYUNTAMIENTO DE LA PUEBLA DE LOS INFANTES					
SOCIEDAD DE DESARROLLO DE LA PUEBLA DE LOS INFANTES. EL GANCHAL, S.A.	AYUNTAMIENTO DE LA PUEBLA DE LOS INFANTES	49,90	0,00	49,90	49,90
	SEVILLA SIGLO XXI, S.A.	49,90	0,00	49,90	49,90
	SOCIEDAD PROVINCIAL DE INFORMATICA DE SEVILLA, S.A.	0,20	0,00	0,20	0,20
		-----	-----	-----	-----
		100,00	0,00	100,00	100,00
AYUNTAMIENTO DE LA RINCONADA					
SODERIN, S.A.	AYUNTAMIENTO DE LA RINCONADA	97,37	0,00	97,37	97,37
	PATRONATO MUNICIPAL JUVENTUD Y DEPORTE DE LA RINCONADA	2,63	0,00	2,63	2,63
		-----	-----	-----	-----
		100,00	0,00	100,00	100,00
RINCONADA SIGLO XXI E.M. VIVIENDA, S.A.	AYUNTAMIENTO DE LA RINCONADA	100,00	0,00	100,00	100,00
AYUNTAMIENTO DE LA RODA DE ANDALUCÍA					
SOCIEDAD PARA EL DESARROLLO DE LA RODA DE ANDALUCÍA, S.A.	AYUNTAMIENTO DE LA RODA DE ANDALUCÍA	91,64	0,00	91,64	91,64
	SEVILLA SIGLO XXI, S.A.	8,34	0,00	8,34	8,34
	SOCIEDAD PROVINCIAL DE INFORMATICA DE SEVILLA, S.A.	0,02	0,00	0,02	0,02
		-----	-----	-----	-----
		100,00	0,00	100,00	100,00
AYUNTAMIENTO DE LAGUNA DE DUERO					
EL PRADO BOYAL, S.A.	AYUNTAMIENTO DE LAGUNA DE DUERO	100,00	0,00	100,00	100,00
AYUNTAMIENTO DE LAREDO					

Empresa participada	Titular de la participación	%Nominal	%Efectivo estatal	%Efectivo territorial	%Efectivo Total
E. M. VIVIENDA DE LAREDO, S.A.	AYUNTAMIENTO DE LAREDO	100,00	0,00	100,00	100,00
AYUNTAMIENTO DE LAS CABEZAS DE SAN JUAN					
GESTORA DEL PARQUE INDUSTRIAL DE LAS CABEZAS DE SAN JUAN UGIA, S.A.	AYUNTAMIENTO DE LAS CABEZAS DE SAN JUAN	91,92	0,00	91,92	91,92
	SEVILLA SIGLO XXI, S.A.	4,14	0,00	4,14	4,14
	SOCIEDAD PROVINCIAL DE INFORMATICA DE SEVILLA, S.A.	0,02	0,00	0,02	0,02
		-----	-----	-----	-----
		96,08	0,00	96,08	96,08
AYUNTAMIENTO DE LAS NAVAS DEL MARQUÉS					
Montes de las Navas, S.A.	AYUNTAMIENTO DE LAS NAVAS DEL MARQUÉS	70,00	0,00	70,00	70,00
	JUNTA DE CASTILLA Y LEÓN	20,00	0,00	20,00	20,00
	DIPUTACIÓN PROVINCIAL DE AVILA	10,00	0,00	10,00	10,00
		-----	-----	-----	-----
		100,00	0,00	100,00	100,00
AYUNTAMIENTO DE LAS PALMAS DE GRAN CANARIA					
EMPRESA DE RECAUDACION EJECUTIVA DE LAS PALMAS, S.A.	AYUNTAMIENTO DE LAS PALMAS DE GRAN CANARIA	100,00	0,00	100,00	100,00
GUAGUAS MUNICIPALES, S.A.	AYUNTAMIENTO DE LAS PALMAS DE GRAN CANARIA	100,00	0,00	100,00	100,00
HOTEL SANTA CATALINA, S.A.	AYUNTAMIENTO DE LAS PALMAS DE GRAN CANARIA	100,00	0,00	100,00	100,00
S.M. DE APARCAMIENTOS DE LAS PALMAS DE GRAN CANARIA, S.A.	AYUNTAMIENTO DE LAS PALMAS DE GRAN CANARIA	100,00	0,00	100,00	100,00
PROMOCION DE LA CIUDAD DE LAS PALMAS DE GRAN CANARIA, S.A.	AYUNTAMIENTO DE LAS PALMAS DE GRAN CANARIA	100,00	0,00	100,00	100,00
S.M. DE GESTION URBANISTICA DE LAS PALMAS DE GRAN CANARIA, S.A.	AYUNTAMIENTO DE LAS PALMAS DE GRAN CANARIA	100,00	0,00	100,00	100,00
AYUNTAMIENTO DE LAS ROZAS DE MADRID					
SOCIEDAD URBANISTICA MUNICIPAL NOVAPARK, S.A.	AYUNTAMIENTO DE LAS ROZAS DE MADRID	100,00	0,00	100,00	100,00
AYUNTAMIENTO DE LEBRIJA					
SODELSA DE LEBRIJA	AYUNTAMIENTO DE LEBRIJA	98,00	0,00	98,00	98,00
INMUVISA DE LEBRIJA	AYUNTAMIENTO DE LEBRIJA	100,00	0,00	100,00	100,00
AYUNTAMIENTO DE LEGANÉS					
EMPRESA MUNICIPAL DEL SUELO DE LEGANES, S.A.	AYUNTAMIENTO DE LEGANÉS	100,00	0,00	100,00	100,00
LEGACOM COMUNICACIONES, S.A.	AYUNTAMIENTO DE LEGANÉS	100,00	0,00	100,00	100,00
AYUNTAMIENTO DE LEGAZPI					
ERRIGINTZA, S.A.	AYUNTAMIENTO DE LEGAZPI	100,00	0,00	100,00	100,00
AYUNTAMIENTO DE LEÓN					

Empresa participada	Titular de la participación	%Nominal	%Efectivo estatal	%Efectivo territorial	%Efectivo Total
MERCADOS CENTRALES DE ABASTECIMIENTO DE LEON, S.A.	MERCASA	36,75	36,75	0,00	36,75
	AYUNTAMIENTO DE LEÓN	63,20	0,00	63,20	63,20
		-----	-----	-----	-----
		99,95	36,75	63,20	99,95
AYUNTAMIENTO DE LERIDA					
AUTOBUSOS DE LLEIDA, S.A.	AYUNTAMIENTO DE LERIDA	100,00	0,00	100,00	100,00
EMPRESA MUNICIPAL DE SERVEIS COMUNITARIS, S.A.	AYUNTAMIENTO DE LERIDA	100,00	0,00	100,00	100,00
LLOTJA AGROPECUARIA MERCOLLEIDA, S.A.	AYUNTAMIENTO DE LERIDA	76,94	0,00	86,90	86,90
EMPRESA MUNICIPAL D'URBANISME DE LLEIDA, S.L.	AYUNTAMIENTO DE LERIDA	100,00	0,00	100,00	100,00
ESTACION ADUANERA LLEIDATANA, S.A.	AYUNTAMIENTO DE LERIDA	30,79	0,00	30,79	30,79
	DIPUTACIÓN PROVINCIAL DE LERIDA	25,70	0,00	25,70	25,70
	LLOTJA AGROPECUARIA MERCOLLEIDA, S.A.	3,80	0,00	3,30	3,30
		-----	-----	-----	-----
		60,29	0,00	59,79	59,79
AYUNTAMIENTO DE LOJA					
CHAMPILOJA, S.A.	AYUNTAMIENTO DE LOJA	99,00	0,00	99,00	99,00
MEDIOS DE COMUNICACION DE LOJA, S.A.	AYUNTAMIENTO DE LOJA	100,00	0,00	100,00	100,00
AYUNTAMIENTO DE LORA DEL RÍO					
SOCIEDAD PARA EL DESARROLLO ECONÓMICO LOREÑO, S.L.	AYUNTAMIENTO DE LORA DEL RÍO	80,00	0,00	80,00	80,00
	SEVILLA SIGLO XXI, S.A.	20,00	0,00	20,00	20,00
		-----	-----	-----	-----
		100,00	0,00	100,00	100,00
SOCIEDAD COMARCAL LA ACEÑA, S.L.	AYUNTAMIENTO DE LORA DEL RÍO	40,80	0,00	40,80	40,80
	SEVILLA SIGLO XXI, S.A.	30,00	0,00	30,00	30,00
	AYUNTAMIENTO DE VILLANUEVA DEL RIO Y MINAS	13,00	0,00	13,00	13,00
	AYUNTAMIENTO DE PEÑAFLORES	8,60	0,00	8,60	8,60
	AYUNTAMIENTO DE ALCOLEA DEL RIO	7,60	0,00	7,60	7,60
		-----	-----	-----	-----
		100,00	0,00	100,00	100,00
AYUNTAMIENTO DE LORCA					
LIMPIEZA MUNICIPAL, S.A.	AYUNTAMIENTO DE LORCA	100,00	0,00	100,00	100,00
SUELO Y VIVIENDA, S.A.	AYUNTAMIENTO DE LORCA	100,00	0,00	100,00	100,00

Empresa participada	Titular de la participación	%Nominal	%Efectivo estatal	%Efectivo territorial	%Efectivo Total
AGUAS DE LORCA, S.A.	AYUNTAMIENTO DE LORCA	51,00	0,00	51,00	51,00
AYUNTAMIENTO DE LOS BARRIOS					
INICIATIVAS LOS BARRIOS, S.A.	AYUNTAMIENTO DE LOS BARRIOS	100,00	0,00	100,00	100,00
GEST. AGROP. Y MA. LOS ALCORNOCALES	AYUNTAMIENTO DE LOS BARRIOS	100,00	0,00	100,00	100,00
PARQUE EMPRESARIAL Y TECNOLOGICO MARISMAS DEL PALMONES, S.A.	CONSORCIO DE LA ZONA FRANCA DE CÁDIZ	49,60	49,60	0,00	49,60
	INMOBILIARIA DE LA ZONA FRANCA DE CÁDIZ S.L.	0,40	0,40	0,00	0,40
	AYUNTAMIENTO DE LOS BARRIOS	50,00	0,00	50,00	50,00
		-----	-----	-----	-----
		100,00	50,00	50,00	100,00
AYUNTAMIENTO DE LOS CORRALES					
CORRALEÑA DE DESARROLLO Y FOMENTO ECONÓMICO, S.A.	AYUNTAMIENTO DE LOS CORRALES	87,68	0,00	87,68	87,68
	SEVILLA SIGLO XXI, S.A.	6,16	0,00	6,16	6,16
	SOCIEDAD PROVINCIAL DE INFORMATICA DE SEVILLA, S.A.	6,16	0,00	6,16	6,16
		-----	-----	-----	-----
		100,00	0,00	100,00	100,00
AYUNTAMIENTO DE LOS PALACIOS Y VILLAFRANCA					
EL PALMAR	AYUNTAMIENTO DE LOS PALACIOS Y VILLAFRANCA	100,00	0,00	100,00	100,00
INICIATIVAS DE DESARROLLO DE LOS PALACIOS, S.L.	AYUNTAMIENTO DE LOS PALACIOS Y VILLAFRANCA	97,40	0,00	97,40	97,40
	SEVILLA SIGLO XXI, S.A.	2,60	0,00	2,60	2,60
		-----	-----	-----	-----
		100,00	0,00	100,00	100,00
AYUNTAMIENTO DE LOS REALEJOS					
MEDIOS DE COMUNICACION MUNICIPALES DE LOS REALEJOS, S.L.	AYUNTAMIENTO DE LOS REALEJOS	100,00	0,00	100,00	100,00
AYUNTAMIENTO DE MADRID					
EMPRESA MUNICIPAL DE TRANSPORTES DE MADRID, S.A.	AYUNTAMIENTO DE MADRID	100,00	0,00	100,00	100,00
EMPRESA MIXTA DE SERVICIOS FUNERARIOS DE MADRID, S.A.	AYUNTAMIENTO DE MADRID	51,00	0,00	51,00	51,00
EMPRESA MIXTA DE TRAFICO, S.A.	AYUNTAMIENTO DE MADRID	44,00	0,00	44,00	44,00
	EMPRESA MUNICIPAL DE TRANSPORTES DE MADRID, S.A.	12,00	0,00	12,00	12,00
		-----	-----	-----	-----
		56,00	0,00	56,00	56,00
MERCADOS CENTRALES DE ABASTECIMIENTO DE MADRID, S.A.	MERCASA	48,63	48,63	0,00	48,63
	AYUNTAMIENTO DE MADRID	51,13	0,00	51,13	51,13
		-----	-----	-----	-----

Empresa participada	Titular de la participación	%Nominal	%Efectivo estatal	%Efectivo territorial	%Efectivo Total
		99,76	48,63	51,13	99,76
EMPRESA MUNICIPAL DE LA VIVIENDA, S.A.	AYUNTAMIENTO DE MADRID	100,00	0,00	100,00	100,00
CLUB DE CAMPO VILLA MADRID, S.A.	DIRECCIÓN GENERAL DEL PATRIMONIO DEL ESTADO	24,50	24,50	0,00	24,50
	AYUNTAMIENTO DE MADRID	51,00	0,00	51,00	51,00
		-----	-----	-----	-----
		75,50	24,50	51,00	75,50
METRO DE MADRID, S.A.	AYUNTAMIENTO DE MADRID	75,00	0,00	75,00	75,00
	COMUNIDAD DE MADRID	25,00	0,00	25,00	25,00
		-----	-----	-----	-----
		100,00	0,00	100,00	100,00
EMPRESA MUNICIPAL DEL SUELO, S.A.	AYUNTAMIENTO DE MADRID	100,00	0,00	100,00	100,00
EMPRESA MUNICIPAL CAMPO DE LAS NACIONES, S.A.	AYUNTAMIENTO DE MADRID	100,00	0,00	100,00	100,00
EMPRESA MUNICIPAL PROMOCIÓN DE MADRID	AYUNTAMIENTO DE MADRID	100,00	0,00	100,00	100,00
AYUNTAMIENTO DE MAHÓN					
PROMOCIONS URBANISTIQUES, S.L.	AYUNTAMIENTO DE MAHÓN	100,00	0,00	100,00	100,00
AYUNTAMIENTO DE MAIRENA DE ALJARAFE					
SOCIEDAD PARA EL DESARROLLO ECONÓMICO Y FOMENTO DE EMPLEO, S.A.	AYUNTAMIENTO DE MAIRENA DE ALJARAFE	88,32	0,00	88,32	88,32
	SEVILLA SIGLO XXI, S.A.	5,33	0,00	5,33	5,33
	SOCIEDAD PROVINCIAL DE INFORMATICA DE SEVILLA, S.A.	1,77	0,00	1,77	1,77
		-----	-----	-----	-----
		95,42	0,00	95,42	95,42
SOLGEST	AYUNTAMIENTO DE MAIRENA DE ALJARAFE	100,00	0,00	100,00	100,00
AYUNTAMIENTO DE MAJADAHONDA					
PATRIMONIO MUNICIPAL MAJADAHONDA, S.A.	AYUNTAMIENTO DE MAJADAHONDA	100,00	0,00	100,00	100,00
AYUNTAMIENTO DE MALAGA					
EMPRESA MUNICIPAL DE AGUAS DE MALAGA, S.A.	AYUNTAMIENTO DE MALAGA	100,00	0,00	100,00	100,00
EMPRESA MALAGUEÑA DE TRANSPORTES, S.A.M.	AYUNTAMIENTO DE MALAGA	100,00	0,00	100,00	100,00
SOCIEDAD MUNICIPAL DE APARCAMIENTOS Y SERVICIO, S.A.	AYUNTAMIENTO DE MALAGA	51,00	0,00	51,00	51,00
PARQUE CEMENTERIO DE MALAGA, S.A.	AYUNTAMIENTO DE MALAGA	51,00	0,00	51,00	51,00
EMPRESA MUNICIPAL DE INICIATIVAS Y ACTIVIDADES EMPRESARIALES DE MALAGA, S.A.	AYUNTAMIENTO DE MALAGA	100,00	0,00	100,00	100,00
GESTION TRIBUTARIA, S.A.M.	AYUNTAMIENTO DE MALAGA	100,00	0,00	100,00	100,00

Empresa participada	Titular de la participación	%Nominal	%Efectivo estatal	%Efectivo territorial	%Efectivo Total
PARQUE DEL OESTE, S.A.M.	AYUNTAMIENTO DE MALAGA	100,00	0,00	100,00	100,00
AYUNTAMIENTO DE MANRESA					
AGUAS DE MANRESA, S.A.	AYUNTAMIENTO DE MANRESA	100,00	0,00	100,00	100,00
FOMENTO DE LA REHABILITACION URBANA DE MANRESA, S.A.	AYUNTAMIENTO DE MANRESA	100,00	0,00	100,00	100,00
AYUNTAMIENTO DE MARBELLA					
PLANEAMIENTO 2000, S.L.	AYUNTAMIENTO DE MARBELLA	90,00	0,00	90,00	90,00
	CONTROL DE SERVICIOS LOCALES, S.L.	10,00	0,00	10,00	10,00
		-----	-----	-----	-----
		100,00	0,00	100,00	100,00
SANIDAD Y CONSUMO 2000, S.L.	AYUNTAMIENTO DE MARBELLA	90,00	0,00	90,00	90,00
	CONTROL DE SERVICIOS LOCALES, S.L.	10,00	0,00	10,00	10,00
		-----	-----	-----	-----
		100,00	0,00	100,00	100,00
EVENTOS 2000, S.L.	AYUNTAMIENTO DE MARBELLA	98,16	0,00	98,16	98,16
	CONTROL DE SERVICIOS LOCALES, S.L.	1,84	0,00	1,84	1,84
		-----	-----	-----	-----
		100,00	0,00	100,00	100,00
JARDINES 2000, S.L.	AYUNTAMIENTO DE MARBELLA	90,00	0,00	90,00	90,00
	CONTROL DE SERVICIOS LOCALES, S.L.	10,00	0,00	10,00	10,00
		-----	-----	-----	-----
		100,00	0,00	100,00	100,00
TURISMO 2000, S.L.	AYUNTAMIENTO DE MARBELLA	90,00	0,00	90,00	90,00
	CONTROL DE SERVICIOS LOCALES, S.L.	10,00	0,00	10,00	10,00
		-----	-----	-----	-----
		100,00	0,00	100,00	100,00
CONTRATAS 2000, S.L.	AYUNTAMIENTO DE MARBELLA	99,40	0,00	99,40	99,40
	CONTROL DE SERVICIOS LOCALES, S.L.	0,60	0,00	0,60	0,60
		-----	-----	-----	-----
		100,00	0,00	100,00	100,00
COMPRAS 2000, S.L.	AYUNTAMIENTO DE MARBELLA	97,94	0,00	97,94	97,94
	CONTROL DE SERVICIOS LOCALES, S.L.	2,06	0,00	2,06	2,06
		-----	-----	-----	-----
		100,00	0,00	100,00	100,00
TRIBUTOS 2000, S.L.	AYUNTAMIENTO DE MARBELLA	90,00	0,00	90,00	90,00

Empresa participada	Titular de la participación	%Nominal	%Efectivo estatal	%Efectivo territorial	%Efectivo Total
	CONTROL DE SERVICIOS LOCALES, S.L.	10,00	0,00	10,00	10,00
		-----	-----	-----	-----
		100,00	0,00	100,00	100,00
ZULOIL SUMINISTROS, S.L.	AYUNTAMIENTO DE MARBELLA	100,00	0,00	100,00	100,00
BANANA BEACH , S.L.	AYUNTAMIENTO DE MARBELLA	90,00	0,00	90,00	90,00
	CONTROL DE SERVICIOS LOCALES, S.L.	10,00	0,00	10,00	10,00
		-----	-----	-----	-----
		100,00	0,00	100,00	100,00
CONTROL LIMP. ABAST. SUM. 2000, S.L.	AYUNTAMIENTO DE MARBELLA	90,00	0,00	90,00	90,00
	CONTROL DE SERVICIOS LOCALES, S.L.	10,00	0,00	10,00	10,00
		-----	-----	-----	-----
		100,00	0,00	100,00	100,00
RESIDUOS SOLIDOS URBANOS, S.L.	AYUNTAMIENTO DE MARBELLA	90,00	0,00	90,00	90,00
	CONTROL DE SERVICIOS LOCALES, S.L.	10,00	0,00	10,00	10,00
		-----	-----	-----	-----
		100,00	0,00	100,00	100,00
PLAN LAS ALBARIZAS, S.L.	PLANEAMIENTO 2000, S.L.	30,00	0,00	30,00	30,00
	CONTRATAS 2000, S.L.	30,00	0,00	30,00	30,00
	COMPRAS 2000, S.L.	30,00	0,00	30,00	30,00
	CONTROL DE SERVICIOS LOCALES, S.L.	10,00	0,00	10,00	10,00
		-----	-----	-----	-----
		100,00	0,00	100,00	100,00
CONTROL DE SERVICIOS LOCALES, S.L.	AYUNTAMIENTO DE MARBELLA	100,00	0,00	100,00	100,00
TROPICANA 2000, S.L.	EVENTOS 2000, S.L.	80,00	0,00	80,00	80,00
	COMPRAS 2000, S.L.	10,00	0,00	10,00	10,00
	PLANEAMIENTO 2000, S.L.	10,00	0,00	10,00	10,00
		-----	-----	-----	-----
		100,00	0,00	100,00	100,00
ACTIVOS LOCALES, S.L.	COMPRAS 2000, S.L.	99,00	0,00	99,00	99,00
	PLANEAMIENTO 2000, S.L.	0,50	0,00	0,50	0,50
	EVENTOS 2000, S.L.	0,50	0,00	0,50	0,50
		-----	-----	-----	-----
		100,00	0,00	100,00	100,00
ACTIVIDADES DEPORTIVAS 2000, S.L.	COMPRAS 2000, S.L.	88,00	0,00	88,00	88,00

Empresa participada	Titular de la participación	%Nominal	%Efectivo estatal	%Efectivo territorial	%Efectivo Total
NORTIA, S.L.	PLANEAMIENTO 2000, S.L.	11,00	0,00	11,00	11,00
	EVENTOS 2000, S.L.	1,00	0,00	1,00	1,00
		-----	-----	-----	-----
		100,00	0,00	100,00	100,00
	CONTRATAS 2000, S.L.	31,00	0,00	31,00	31,00
	COMPRAS 2000, S.L.	30,00	0,00	30,00	30,00
	PLANEAMIENTO 2000, S.L.	30,00	0,00	30,00	30,00
SUELO URBANO, S.L.	CONTROL DE SERVICIOS LOCALES, S.L.	9,00	0,00	9,00	9,00
		-----	-----	-----	-----
		100,00	0,00	100,00	100,00
	PLANEAMIENTO 2000, S.L.	30,00	0,00	30,00	30,00
	CONTRATAS 2000, S.L.	30,00	0,00	30,00	30,00
PATRIMONIO LOCAL, S.L.	COMPRAS 2000, S.L.	30,00	0,00	30,00	30,00
	CONTROL DE SERVICIOS LOCALES, S.L.	10,00	0,00	10,00	10,00
		-----	-----	-----	-----
		100,00	0,00	100,00	100,00
DIFUSION Y COMUNICACION 2000, S.L.	COMPRAS 2000, S.L.	99,00	0,00	99,00	99,00
	PLANEAMIENTO 2000, S.L.	0,50	0,00	0,50	0,50
	EVENTOS 2000, S.L.	0,50	0,00	0,50	0,50
		-----	-----	-----	-----
		100,00	0,00	100,00	100,00
TRANSPORTES LOCALES 2000, S.L.	EVENTOS 2000, S.L.	99,80	0,00	99,80	99,80
	COMPRAS 2000, S.L.	0,20	0,00	0,20	0,20
		-----	-----	-----	-----
		100,00	0,00	100,00	100,00
GERENCIA DE COMPRAS Y CONTRATACIÓN MARBELLA, S.L.	CONTROL DE SERVICIOS LOCALES, S.L.	80,00	0,00	80,00	80,00
	EVENTOS 2000, S.L.	19,96	0,00	19,96	19,96
	COMPRAS 2000, S.L.	0,04	0,00	0,04	0,04
		-----	-----	-----	-----
		100,00	0,00	100,00	100,00
GERENCIA DE COMPRAS Y CONTRATACIÓN MARBELLA, S.L.	CONTROL DE SERVICIOS LOCALES, S.L.	80,00	0,00	80,00	80,00
	ACTIVOS LOCALES, S.L.	10,00	0,00	10,00	10,00
	PATRIMONIO LOCAL, S.L.	10,00	0,00	10,00	10,00
		-----	-----	-----	-----

Empresa participada	Titular de la participación	%Nominal	%Efectivo estatal	%Efectivo territorial	%Efectivo Total
		100,00	0,00	100,00	100,00
GERENCIA DE OBRAS Y SERVICIOS MARBELLA, S.L.	CONTROL DE SERVICIOS LOCALES, S.L.	80,00	0,00	80,00	80,00
	ACTIVOS LOCALES, S.L.	10,00	0,00	10,00	10,00
	PATRIMONIO LOCAL, S.L.	10,00	0,00	10,00	10,00
		-----	-----	-----	-----
		100,00	0,00	100,00	100,00
EXPLOTACIONES HOTELERAS DEL CLUB MARÍTIMO DE MARBELLA, S.A.	AYUNTAMIENTO DE MARBELLA	100,00	0,00	100,00	100,00
TURISMO EN MARBELLA, S.A.	CONTRATAS 2000, S.L.	97,20	0,00	97,20	97,20
AYUNTAMIENTO DE MARCHENA					
E.M. EXPLOTACIÓN AGRÍCOLA MARCHENERA, S.L.	AYUNTAMIENTO DE MARCHENA	100,00	0,00	100,00	100,00
SOCIEDAD PARA EL DESARROLLO ECONÓMICO DE MARCHENA, S.L.M.	AYUNTAMIENTO DE MARCHENA	74,05	0,00	74,05	74,05
	SEVILLA SIGLO XXI, S.A.	25,95	0,00	25,95	25,95
		-----	-----	-----	-----
		100,00	0,00	100,00	100,00
S.L.M. MEDIOS DE COMUNICACION DE MARCHENA	AYUNTAMIENTO DE MARCHENA	100,00	0,00	100,00	100,00
AYUNTAMIENTO DE MATARÓ					
AGUAS DE MATARO, S.A.	AYUNTAMIENTO DE MATARÓ	100,00	0,00	100,00	100,00
PROMOCIONES URBANISTICAS DE MATARO, S.A.	AYUNTAMIENTO DE MATARÓ	100,00	0,00	100,00	100,00
AYUNTAMIENTO DE MÉRIDA					
AGUAS DE MÉRIDA, S.L.	AYUNTAMIENTO DE MÉRIDA	100,00	0,00	100,00	100,00
AYUNTAMIENTO DE MIERES					
EMPRESA MUNICIPAL DE TRANSPORTES, S.A.	AYUNTAMIENTO DE MIERES	100,00	0,00	100,00	100,00
AYUNTAMIENTO DE MIJAS					
RECURSOS TURISTICOS, S.A.	AYUNTAMIENTO DE MIJAS	99,95	0,00	99,95	99,95
MIJAS COMUNICACION, S.A.	AYUNTAMIENTO DE MIJAS	96,00	0,00	96,00	96,00
MIJAS E. PCA. SERVICIOS, S.A.	AYUNTAMIENTO DE MIJAS	96,00	0,00	96,00	96,00
AYUNTAMIENTO DE MOLLET DEL VALLÈS					
PROM. SOL M DE MOLLET, S.A.	AYUNTAMIENTO DE MOLLET DEL VALLÈS	100,00	0,00	100,00	100,00
E.M.FORM. OCUP. I L'OCUPACIO, S.L.	AYUNTAMIENTO DE MOLLET DEL VALLÈS	100,00	0,00	100,00	100,00
MERCAMOLLET, S.A.	AYUNTAMIENTO DE MOLLET DEL VALLÈS	100,00	0,00	100,00	100,00
MOLLET DE COMUNICACIÓ, S.L.	AYUNTAMIENTO DE MOLLET DEL VALLÈS	100,00	0,00	100,00	100,00

Empresa participada	Titular de la participación	%Nominal	%Efectivo estatal	%Efectivo territorial	%Efectivo Total
AYUNTAMIENTO DE MONACHIL					
PROMONACHIL SIERRA NEVADA, S.A.	AYUNTAMIENTO DE MONACHIL	100,00	0,00	100,00	100,00
AYUNTAMIENTO DE MONESTERIO					
PROMOTORA MUNICIPAL DE LA VIVIENDA, S.A.	AYUNTAMIENTO DE MONESTERIO	100,00	0,00	100,00	100,00
AYUNTAMIENTO DE MONTECUBIO DE LA SERENA					
EMPRESA PÚBLICA MUNICIPAL DE OBRAS, S.L.	AYUNTAMIENTO DE MONTECUBIO DE LA SERENA	100,00	0,00	100,00	100,00
EMPRESA MUNICIPAL DE TURISMO RURAL, S.L.	AYUNTAMIENTO DE MONTECUBIO DE LA SERENA	100,00	0,00	100,00	100,00
AYUNTAMIENTO DE MORÓN DE LA FRONTERA					
ALTOS DEL SUR DE SEVILLA, S.A.	AYUNTAMIENTO DE MORÓN DE LA FRONTERA	33,75	0,00	33,75	33,75
	VARIOS AYUNTAMIENTOS DE SEVILLA	30,49	0,00	30,49	30,49
	SEVILLA SIGLO XXI, S.A.	22,64	0,00	22,64	22,64
	AYUNTAMIENTO DE LA PUEBLA DE CAZALLA	13,12	0,00	13,12	13,12
		-----	-----	-----	-----
		100,00	0,00	100,00	100,00
AYUNTAMIENTO DE MOSTOLES					
INSTITUTO MUNICIPAL DEL SUELO DE MOSTOLES, S.A.	AYUNTAMIENTO DE MOSTOLES	100,00	0,00	100,00	100,00
EMPRESA MUNICIPAL DE PROMOCION ECONOMICA DE MOSTOLES, S.A.	AYUNTAMIENTO DE MOSTOLES	100,00	0,00	100,00	100,00
INSTITUTO MUNICIPAL DE COMUNICACION, S.A.	AYUNTAMIENTO DE MOSTOLES	100,00	0,00	100,00	100,00
AYUNTAMIENTO DE MOTRIL					
RADIO M. MOTRILEÑA, S.L.	AYUNTAMIENTO DE MOTRIL	100,00	0,00	100,00	100,00
PRODUCCIONES AUDIOVISUALES GUADALFEO, S.A.	AYUNTAMIENTO DE MOTRIL	94,69	0,00	94,69	94,69
LIMPIEZA PUBLICA COSTA TROPICAL	AYUNTAMIENTO DE MOTRIL	100,00	0,00	100,00	100,00
EMPRESA MUNICIPAL DE LA VIVIENDA DE MOTRIL	AYUNTAMIENTO DE MOTRIL	100,00	0,00	100,00	100,00
AYUNTAMIENTO DE MURCIA					
EMPRESA MUNICIPAL DE AGUAS Y SANEAMIENTO DE MURCIA, S.A.	AYUNTAMIENTO DE MURCIA	51,00	0,00	51,00	51,00
MERCADOS CENTRALES DE ABASTECIMIENTO DE MURCIA, S.A.	MERCASA	48,87	48,87	0,00	48,87
	AYUNTAMIENTO DE MURCIA	51,00	0,00	51,00	51,00
		-----	-----	-----	-----
		99,87	48,87	51,00	99,87
URBANIZADORA MUNICIPAL, S.A.	AYUNTAMIENTO DE MURCIA	53,30	0,00	53,30	53,30
	REGIÓN DE MURCIA	22,90	0,00	22,90	22,90
		-----	-----	-----	-----

Empresa participada	Titular de la participación	%Nominal	%Efectivo estatal	%Efectivo territorial	%Efectivo Total
		76,20	0,00	76,20	76,20
MURCIA 2001 S.A.	AYUNTAMIENTO DE MURCIA	50,00	0,00	50,00	50,00
	REGIÓN DE MURCIA	12,50	0,00	12,50	12,50
		-----	-----	-----	-----
		62,50	0,00	62,50	62,50
AYUNTAMIENTO DE NIEBLA					
S. NIEBLA PARA LA VIVIENDA, S.L.	AYUNTAMIENTO DE NIEBLA	100,00	0,00	100,00	100,00
AYUNTAMIENTO DE OIARTZUN					
KIROL INSTALAKUNTZAK, S.A.	AYUNTAMIENTO DE OYARZUN	100,00	0,00	100,00	100,00
AYUNTAMIENTO DE OLIVARES					
ESTERCOLINES, S.L.	AYUNTAMIENTO DE OLIVARES	90,48	0,00	90,48	90,48
	SEVILLA SIGLO XXI, S.A.	9,52	0,00	9,52	9,52
		-----	-----	-----	-----
		100,00	0,00	100,00	100,00
AYUNTAMIENTO DE OÑATE					
OÑATIKO UR-JAUZIAK, S.A.	AYUNTAMIENTO DE OÑATE	90,00	0,00	90,00	90,00
	ENTE VASCO DE LA ENERGIA	10,00	0,00	10,00	10,00
		-----	-----	-----	-----
		100,00	0,00	100,00	100,00
OÑATIKA ETXEGINTZA, S.A.	AYUNTAMIENTO DE OÑATE	100,00	0,00	100,00	100,00
TURISMO ETA GARAPEN AJENTZIA, S.A.	AYUNTAMIENTO DE OÑATE	100,00	0,00	100,00	100,00
OÑARGI, S.L.	AYUNTAMIENTO DE OÑATE	100,00	0,00	100,00	100,00
AYUNTAMIENTO DE ORIHUELA					
S. URB. POLIGONO INDUSTRIAL "PUENTE ALTO", S.L.	AYUNTAMIENTO DE ORIHUELA	100,00	0,00	100,00	100,00
ORIHUELA CULTURAL, S.L.	AYUNTAMIENTO DE ORIHUELA	100,00	0,00	100,00	100,00
AYUNTAMIENTO DE OSUNA					
PROMOCIÓN MUNICIPAL DE EMPRESAS DE OSUNA, S.A.	AYUNTAMIENTO DE OSUNA	77,28	0,00	77,28	77,28
	SEVILLA SIGLO XXI, S.A.	17,09	0,00	17,09	17,09
		-----	-----	-----	-----
		94,37	0,00	94,37	94,37
AYUNTAMIENTO DE OVIEDO					
GESTION DEL SUELO DE OVIEDO	AYUNTAMIENTO DE OVIEDO	100,00	0,00	100,00	100,00

Empresa participada	Titular de la participación	%Nominal	%Efectivo estatal	%Efectivo territorial	%Efectivo Total
AYUNTAMIENTO DE PALMA DE MALLORCA					
EMPRESA MUNICIPAL DE TRANSPORTES URBANOS DE PALMA DE MALLORCA, S.A.	AYUNTAMIENTO DE PALMA DE MALLORCA	100,00	0,00	100,00	100,00
EMPRESA FUNERARIA MUNICIPAL, S.A.	AYUNTAMIENTO DE PALMA DE MALLORCA	100,00	0,00	100,00	100,00
MERCADOS CENTRALES DE ABASTECIMIENTO DE PALMA DE MALLORCA, S.A.	MERCASA	45,19	45,19	0,00	45,19
	AYUNTAMIENTO DE PALMA DE MALLORCA	54,69	0,00	54,69	54,69
		-----	-----	-----	-----
		99,88	45,19	54,69	99,88
EMPRESA MUNICIPAL DE AGUAS Y ALCANTARILLADO, S.A.	AYUNTAMIENTO DE PALMA DE MALLORCA	100,00	0,00	100,00	100,00
SOCIEDAD MUNICIPAL DE ACTUACIONES URBANISTICAS, S.A.	AYUNTAMIENTO DE PALMA DE MALLORCA	100,00	0,00	100,00	100,00
SOCIEDAD MUNICIPAL DE APARCAMIENTOS DE PALMA, S.A.	AYUNTAMIENTO DE PALMA DE MALLORCA	100,00	0,00	100,00	100,00
AYUNTAMIENTO DE PAMPLONA					
ASOCIACION NAVARRA DE INFORMATICA MUNICIPAL, S.A.	AYUNTAMIENTO DE PAMPLONA	70,31	0,00	70,31	70,31
	RESTO DE ENTIDADES LOCALES DE NAVARRA	17,05	0,00	17,05	17,05
	MANCOMUNIDAD DE COMARCA DE PAMPLONA	10,11	0,00	10,11	10,11
	AYUNTAMIENTO DE TUDELA	2,53	0,00	2,53	2,53
		-----	-----	-----	-----
		100,00	0,00	100,00	100,00
MERCADOS CENTRALES DE ABASTECIMIENTO DE PAMPLONA, S.A.	MERCASA	40,00	40,00	0,00	40,00
	AYUNTAMIENTO DE PAMPLONA	51,00	0,00	51,00	51,00
	COMUNIDAD FORAL DE NAVARRA	9,00	0,00	9,00	9,00
		-----	-----	-----	-----
		100,00	40,00	60,00	100,00
COMERCIOS MINORISTAS DE PAMPLONA, S.A.	AYUNTAMIENTO DE PAMPLONA	100,00	0,00	100,00	100,00
AYUNTAMIENTO DE PETRER					
RADIO PETRER EMISORA DE FRECUENCIA MODULADA, S.L.	AYUNTAMIENTO DE PETRER	100,00	0,00	100,00	100,00
AYUNTAMIENTO DE PILAS					
SOCIEDAD MUNICIPAL PARA LA VIVIENDA DE PILAS, S.L.	AYUNTAMIENTO DE PILAS	77,77	0,00	77,77	77,77
	SEVILLA SIGLO XXI, S.A.	22,23	0,00	22,23	22,23
		-----	-----	-----	-----
		100,00	0,00	100,00	100,00
AYUNTAMIENTO DE PINTO					
AUXILIAR DE SERVICIOS DE PINTO, S.A.	AYUNTAMIENTO DE PINTO	100,00	0,00	100,00	100,00

Empresa participada	Titular de la participación	%Nominal	%Efectivo estatal	%Efectivo territorial	%Efectivo Total
AYUNTAMIENTO DE PLASENZUELA					
PRODUCTOS NATURALES DE PLASENZUELA, S.L.	AYUNTAMIENTO DE PLASENZUELA	100,00	0,00	100,00	100,00
LAVIPLAS, S.L.	AYUNTAMIENTO DE PLASENZUELA	100,00	0,00	100,00	100,00
SERVICIOS DE BIENESTAR SOCIAL, S.L	AYUNTAMIENTO DE PLASENZUELA	100,00	0,00	100,00	100,00
AYUNTAMIENTO DE PORTUGALETE					
EMPRESA PUBLICA DEMUPORSA	AYUNTAMIENTO DE PORTUGALETE	100,00	0,00	100,00	100,00
SOCIEDAD URBANISTICA DE REHABILITACION DE PORTUGALETE, S.A.	AYUNTAMIENTO DE PORTUGALETE	100,00	0,00	100,00	100,00
AYUNTAMIENTO DE POZUELO DE ALARCÓN					
S.M. URB. DE POZUELO DE ALARCON, S.A.	AYUNTAMIENTO DE POZUELO DE ALARCÓN	100,00	0,00	100,00	100,00
AYUNTAMIENTO DE PRIEGO DE CÓRDOBA					
GESTION SUELO Y VIVIENDA PRIEGUENSE, S.L.	AYUNTAMIENTO DE PRIEGO DE CÓRDOBA	100,00	0,00	100,00	100,00
GUEISS-96, S.L.	AYUNTAMIENTO DE PRIEGO DE CÓRDOBA	52,00	0,00	52,00	52,00
AYUNTAMIENTO DE PUERTO REAL					
E.P. DE SUELO Y VIVIENDA DE PUERTO REAL, S.A.	AYUNTAMIENTO DE PUERTO REAL	100,00	0,00	100,00	100,00
RADIO SOL PUERTO REAL, S.L.	AYUNTAMIENTO DE PUERTO REAL	100,00	0,00	100,00	100,00
AGUAS DE PUERTO REAL	AYUNTAMIENTO DE PUERTO REAL	100,00	0,00	100,00	100,00
AYUNTAMIENTO DE PUNTA UMBRÍA					
RADIO PUNTA UMBRIA, S.L.	AYUNTAMIENTO DE PUNTA UMBRÍA	100,00	0,00	100,00	100,00
S.M. GESTION DEL SUELO, S.L.	AYUNTAMIENTO DE PUNTA UMBRÍA	100,00	0,00	100,00	100,00
AYUNTAMIENTO DE REINOSA					
EMPRESA MUNICIPAL DE PROMOCION Y DESARROLLO LOCAL, S.A.	AYUNTAMIENTO DE REINOSA	100,00	0,00	100,00	100,00
AYUNTAMIENTO DE RENTERIA					
AGENCIA DE DESARROLLO COMARCAL OARSOALDEA, S.A.	AYUNTAMIENTO DE LEZO	25,00	0,00	25,00	25,00
	AYUNTAMIENTO DE OIARTZUN	25,00	0,00	25,00	25,00
	AYUNTAMIENTO DE RENTERIA	25,00	0,00	25,00	25,00
	AYUNTAMIENTO DE PASAIA	25,00	0,00	25,00	25,00
		-----	-----	-----	-----
		100,00	0,00	100,00	100,00
AGENCIA PARA LA RENOVACIÓN URBANA DE LA BAHÍA DE PASAIA BADIA BERRI, S.A.	AGENCIA DE DESARROLLO COMARCAL OARSOALDEA, S.A.	57,14	0,00	57,14	57,14
	AYUNTAMIENTO DE SAN SEBASTIAN	42,86	0,00	42,86	42,86
		-----	-----	-----	-----

Empresa participada	Titular de la participación	%Nominal	%Efectivo estatal	%Efectivo territorial	%Efectivo Total
AYUNTAMIENTO DE REUS		100,00	0,00	100,00	100,00
HOSPITAL DE SANT JOAN DE REUS, S.A.M.	AYUNTAMIENTO DE REUS	100,00	0,00	100,00	100,00
GESTIO COMARCAL HOSPITALARIA, S.A.	AYUNTAMIENTO DE REUS	100,00	0,00	100,00	100,00
GRUP ASSISTENCIA SANITARIA I SOCIAL, S.A.	HOSPITAL DE SANT JOAN DE REUS, S.A.M.	65,00	0,00	65,00	65,00
	GESTIO COMARCAL HOSPITALARIA, S.A.	5,00	0,00	5,00	5,00
		-----	-----	-----	-----
		70,00	0,00	70,00	70,00
AIGÜES DE REUS EMPRESA MUNICIPAL, S.A.	AYUNTAMIENTO DE REUS	100,00	0,00	100,00	100,00
APARCAMENTS I MERCATS DE REUS, S.A.M.	AYUNTAMIENTO DE REUS	100,00	0,00	100,00	100,00
REUS DESENVOLUPAMENT ECONOMIC, S.A.	AYUNTAMIENTO DE REUS	99,61	0,00	99,61	99,61
SANEJAMENT AMBIENTAL, S.A.	AYUNTAMIENTO DE REUS	100,00	0,00	100,00	100,00
GESTIO AMBIENTAL I ABASTAMENT, S.A.	AYUNTAMIENTO DE REUS	100,00	0,00	100,00	100,00
GRUP D'ATENCIO PRIMARIA DE SALUT, S.A.	GRUP ASSISTENCIA SANITARIA I SOCIAL, S.A.	60,00	0,00	42,00	42,00
	HOSPITAL DE SANT JOAN DE REUS, S.A.M.	10,00	0,00	10,00	10,00
	GESTIO COMARCAL HOSPITALARIA, S.A.	9,97	0,00	9,97	9,97
		-----	-----	-----	-----
		79,97	0,00	61,97	61,97
REUS TRANSPORT PUBLIC, S.A.	AYUNTAMIENTO DE REUS	100,00	0,00	100,00	100,00
CENTRE MEDICO QUIRURGICO DE REUS S.A.	HOSPITAL DE SANT JOAN DE REUS, S.A.M.	100,00	0,00	100,00	100,00
GESTIÓ DE SERVEIS FUNERARIS REUS, S.A.	AYUNTAMIENTO DE REUS	100,00	0,00	100,00	100,00
REUS ESPORT I LLEURE S.A.	AYUNTAMIENTO DE REUS	100,00	0,00	100,00	100,00
REUS PROMOCIÓ I GESTIÓ S.A.	AYUNTAMIENTO DE REUS	100,00	0,00	100,00	100,00
GESTIÓ URBANISTICA PUBLICA, S.A.	AYUNTAMIENTO DE REUS	100,00	0,00	100,00	100,00
CORREDORIA D' ASSEEG, S.A.	GRUP ASSISTENCIA SANITARIA I SOCIAL, S.A.	100,00	0,00	70,00	70,00
AYUNTAMIENTO DE RIAZA					
LA PINILLA, S.A.	AYUNTAMIENTO DE RIAZA	100,00	0,00	100,00	100,00
AYUNTAMIENTO DE RINCÓN DE LA VICTORIA					
INICIATIVAS MUNICIPALES RINCON VICTORIA	AYUNTAMIENTO DE RINCÓN DE LA VICTORIA	100,00	0,00	100,00	100,00
ONDA RINCON, S.L.	AYUNTAMIENTO DE RINCÓN DE LA VICTORIA	100,00	0,00	100,00	100,00
AYUNTAMIENTO DE RONDA					

Empresa participada	Titular de la participación	%Nominal	%Efectivo estatal	%Efectivo territorial	%Efectivo Total
S. LIMPIEZA Y ASEO DE RONDA, S.A.	AYUNTAMIENTO DE RONDA	100,00	0,00	100,00	100,00
E.M. DE RADIO, S.A.	AYUNTAMIENTO DE RONDA	100,00	0,00	100,00	100,00
AYUNTAMIENTO DE ROTA					
SOCIEDAD URBANISTICA DE ROTA, S.A.	AYUNTAMIENTO DE ROTA	100,00	0,00	100,00	100,00
AYUNTAMIENTO DE SABADELL					
VIVIENDAS MUNICIPALES DE SABADELL, S.A.	AYUNTAMIENTO DE SABADELL	100,00	0,00	100,00	100,00
COMUNICACIONES AUDIOVISUALES DE SABADELL, S.L.	AYUNTAMIENTO DE SABADELL	96,00	0,00	96,00	96,00
AYUNTAMIENTO DE SAGUNTO					
SOCIEDAD ANONIMA DE GESTION SAGUNTO	AYUNTAMIENTO DE SAGUNTO	100,00	0,00	100,00	100,00
AYUNTAMIENTO DE SALAMANCA					
MERCADOS CENTRALES DE ABASTECIMIENTO DE SALAMANCA, S.A.	MERCASA	46,93	46,93	0,00	46,93
	AYUNTAMIENTO DE SALAMANCA	51,00	0,00	51,00	51,00
		-----	-----	-----	-----
		97,93	46,93	51,00	97,93
AYUNTAMIENTO DE SALOBREÑA					
RADIO SALOBREÑA, ONDA TROPICAL, S.L.	AYUNTAMIENTO DE SALOBREÑA	100,00	0,00	100,00	100,00
EMPRESA PARA LA PROMOCION Y DESARROLLO DE SALOBREÑA, S.L.	AYUNTAMIENTO DE SALOBREÑA	89,00	0,00	89,00	89,00
	VIVIENDAS SOCIALES DE GRANADA, S.A.	11,00	0,00	11,00	11,00
		-----	-----	-----	-----
		100,00	0,00	100,00	100,00
AYUNTAMIENTO DE SALVATIERRA					
LUR LAUTADA, S.L.	AYUNTAMIENTO DE SALVATIERRA	100,00	0,00	100,00	100,00
AYUNTAMIENTO DE SAN BARTOLOME DE TIRAJANA					
EMPRESA MUNICIPAL DE RECAUDACION, S.A.	AYUNTAMIENTO DE SAN BARTOLOME DE TIRAJANA	100,00	0,00	100,00	100,00
RADIO MUNICIPAL TIRAJANA, S.L.	AYUNTAMIENTO DE SAN BARTOLOME DE TIRAJANA	100,00	0,00	100,00	100,00
AYUNTAMIENTO DE SAN FERNANDO					
EMPRESA DE SUELO ISLEÑO, S.A.	AYUNTAMIENTO DE SAN FERNANDO	100,00	0,00	100,00	100,00
AYUNTAMIENTO DE SAN FERNANDO DE HENARES					
E.M. DEL SUELO DE SAN FERNANDO DE HENARES	AYUNTAMIENTO DE SAN FERNANDO DE HENARES	100,00	0,00	100,00	100,00
AYUNTAMIENTO DE SAN SEBASTIAN					
FOMENTO DE SAN SEBASTIAN, S.A.	AYUNTAMIENTO DE SAN SEBASTIAN	99,65	0,00	99,65	99,65

Empresa participada	Titular de la participación	%Nominal	%Efectivo estatal	%Efectivo territorial	%Efectivo Total
COMPañIA DEL TRANVIA DE SAN SEBASTIAN, S.A.	AYUNTAMIENTO DE SAN SEBASTIAN	100,00	0,00	100,00	100,00
DONOSTIGAS, S.A.	AYUNTAMIENTO DE SAN SEBASTIAN	51,00	0,00	51,00	51,00
	NATURCORP MULTISERVICIOS, S.A.	49,00	0,00	49,00	49,00
		-----	-----	-----	-----
		100,00	0,00	100,00	100,00
SOCIEDAD BALNEARIO LA PERLA DEL OCÉANO, S.L.	AYUNTAMIENTO DE SAN SEBASTIAN	99,57	0,00	99,57	99,57
	DONOSTIGAS, S.A.	0,33	0,00	0,33	0,33
		-----	-----	-----	-----
		99,90	0,00	99,90	99,90
SOCIEDAD URBANISTICA DE REHABILITACION DE LA PARTE VIEJA DE SAN SEBASTIAN, S.A.	AYUNTAMIENTO DE SAN SEBASTIAN	100,00	0,00	100,00	100,00
SOCIEDAD CIUDAD DEPORTIVA DE ANOETA, S.A.	AYUNTAMIENTO DE SAN SEBASTIAN	100,00	0,00	100,00	100,00
GAS HERNANI, S.A.	DONOSTIGAS, S.A.	55,00	0,00	55,00	55,00
GAS PASAIA, S.A.	DONOSTIGAS, S.A.	55,00	0,00	55,00	55,00
EGUSKIZA, S.A.	AYUNTAMIENTO DE SAN SEBASTIAN	100,00	0,00	100,00	100,00
SERVICIOS FUNERARIOS DE DONOSTIA-SAN SEBASTIAN	AYUNTAMIENTO DE SAN SEBASTIAN	100,00	0,00	100,00	100,00
AYUNTAMIENTO DE SANLÚCAR DE BARRAMEDA					
EMPRESA DE RECAUDACION Y SERVICIOS, S.A.	AYUNTAMIENTO DE SANLÚCAR DE BARRAMEDA	100,00	0,00	100,00	100,00
E.M. DE LA VIVIENDA DE SANLUCAR DE BARRAMEDA	AYUNTAMIENTO DE SANLÚCAR DE BARRAMEDA	100,00	0,00	100,00	100,00
AYUNTAMIENTO DE SANLÚCAR LA MAYOR					
SOCIEDAD PARA EL DESARROLLO ECONÓMICO DE SANLÚCAR LA MAYOR, S.L.	AYUNTAMIENTO DE SANLÚCAR LA MAYOR	77,27	0,00	77,27	77,27
	SEVILLA SIGLO XXI, S.A.	22,73	0,00	22,73	22,73
		-----	-----	-----	-----
		100,00	0,00	100,00	100,00
AYUNTAMIENTO DE SANT CUGAT DEL VALLÉS					
PROMOCIONES MUNICIPALES SANT CUGAT DEL VALLES, S.A.	AYUNTAMIENTO DE SANT CUGAT DEL VALLÉS	100,00	0,00	100,00	100,00
AYUNTAMIENTO DE SANTA COLOMA DE GRAMENET					
E.M. GRAMEPARK, S.A.	AYUNTAMIENTO DE SANTA COLOMA DE GRAMENET	100,00	0,00	100,00	100,00
S.M. GRAMEIMPULS, S.A.	AYUNTAMIENTO DE SANTA COLOMA DE GRAMENET	100,00	0,00	100,00	100,00
GRAMETRES, S.A.	AYUNTAMIENTO DE SANTA COLOMA DE GRAMENET	100,00	0,00	100,00	100,00
AYUNTAMIENTO DE SANTA CRUZ DE TENERIFE					
VIVIENDAS MUNICIPALES DE SANTA CRUZ DE TENERIFE, S.A.	AYUNTAMIENTO DE SANTA CRUZ DE TENERIFE	100,00	0,00	100,00	100,00

Empresa participada	Titular de la participación	%Nominal	%Efectivo estatal	%Efectivo territorial	%Efectivo Total
EMPRESA MUNICIPAL DE AGUAS, S.A	AYUNTAMIENTO DE SANTA CRUZ DE TENERIFE	100,00	0,00	100,00	100,00
PARQUE MARITIMO DE SANTA CRUZ DE TENERIFE	AUTORIDAD PORTUARIA DE SANTA CRUZ DE TENERIFE	50,00	50,00	0,00	50,00
	AYUNTAMIENTO DE SANTA CRUZ DE TENERIFE	50,00	0,00	50,00	50,00
		-----	-----	-----	-----
		100,00	50,00	50,00	100,00
SOCIEDAD DE DESARROLLO DE SANTA CRUZ DE TENERIFE, S.A.	AYUNTAMIENTO DE SANTA CRUZ DE TENERIFE	100,00	0,00	100,00	100,00
AYUNTAMIENTO DE SANTA POLA					
RADIO PORTUS SANTA POLA, S.L.	AYUNTAMIENTO DE SANTA POLA	100,00	0,00	100,00	100,00
AYUNTAMIENTO DE SANTANDER					
MERCADOS CENTRALES DE ABASTECIMIENTO DE SANTANDER, S.A.	MERCASA	48,65	48,65	0,00	48,65
	AYUNTAMIENTO DE SANTANDER	51,00	0,00	51,00	51,00
		-----	-----	-----	-----
		99,65	48,65	51,00	99,65
CEMENTERIO JARDIN DE CANTABRIA, S.A.	AYUNTAMIENTO DE SANTANDER	51,00	0,00	51,00	51,00
EMPRESA MUNICIPAL PLAZA DE TOROS DE SANTANDER, S.A.	AYUNTAMIENTO DE SANTANDER	100,00	0,00	100,00	100,00
E. M. PALACIO DE LA MAGDALENA, S.A.	AYUNTAMIENTO DE SANTANDER	100,00	0,00	100,00	100,00
AYUNTAMIENTO DE SANTIAGO DE COMPOSTELA					
MERCADOS CENTRALES DE ABASTECIMIENTO DE SANTIAGO, S.A.	MERCASA	49,00	49,00	0,00	49,00
	AYUNTAMIENTO DE SANTIAGO DE COMPOSTELA	51,00	0,00	51,00	51,00
		-----	-----	-----	-----
		100,00	49,00	51,00	100,00
INFORMACION E COMUNICACION LOCAL, S.A.	AYUNTAMIENTO DE SANTIAGO DE COMPOSTELA	100,00	0,00	100,00	100,00
SOCIEDADE MUNICIPAL DE XESTION DO TRANSPORTE URBANO DE SANTIAGO, S.A.	AYUNTAMIENTO DE SANTIAGO DE COMPOSTELA	100,00	0,00	100,00	100,00
EMPRESA MUNICIPAL DE VIVENDA E SOLO DE SANTIAGO DE COMPOSTELA, S.A.	AYUNTAMIENTO DE SANTIAGO DE COMPOSTELA	100,00	0,00	100,00	100,00
AYUNTAMIENTO DE SANTIPONCE					
EMPRESA MUNICIPAL PARA LA PROMOCIÓN DE SUELO Y VIVIENDAS DE SANTIPONCE, S.L.	AYUNTAMIENTO DE SANTIPONCE	85,51	0,00	85,51	85,51
	SEVILLA SIGLO XXI, S.A.	14,49	0,00	14,49	14,49
		-----	-----	-----	-----
		100,00	0,00	100,00	100,00
AYUNTAMIENTO DE SANTOÑA					
SUELO INDUSTRIAL DE SANTOÑA, S.L.	AYUNTAMIENTO DE SANTOÑA	95,00	0,00	95,00	95,00
	SOCIEDAD PARA EL DESARROLLO REGIONAL DE CANTABRIA, S.A.	4,69	0,00	2,39	2,39

Empresa participada	Titular de la participación	%Nominal	%Efectivo estatal	%Efectivo territorial	%Efectivo Total
		99,69	0,00	97,39	97,39
AYUNTAMIENTO DE SEVILLA					
EMPRESA MUNICIPAL DE ABASTECIMIENTO Y SANEAMIENTO DE AGUAS DE SEVILLA, S.A.	AYUNTAMIENTO DE SEVILLA	100,00	0,00	100,00	100,00
MERCADOS CENTRALES DE ABASTECIMIENTO DE SEVILLA, S.A.	MERCASA	48,20	48,19	0,00	48,19
	AYUNTAMIENTO DE SEVILLA	51,24	0,00	51,24	51,24
		99,44	48,19	51,24	99,43
LIMPIEZA PUBLICA Y PROTECCION AMBIENTAL S.A.M.	AYUNTAMIENTO DE SEVILLA	100,00	0,00	100,00	100,00
TRANSPORTES URBANOS DE SEVILLA, S.A.M.	AYUNTAMIENTO DE SEVILLA	100,00	0,00	100,00	100,00
EMPRESA MUNICIPAL DE LA VIVIENDA DE SEVILLA, S.A.	AYUNTAMIENTO DE SEVILLA	100,00	0,00	100,00	100,00
APARCAMIENTOS URBANOS DE SEVILLA, S.A.	TRANSPORTES URBANOS DE SEVILLA, S.A.M.	51,00	0,00	51,00	51,00
SEVILLA GLOBAL, S.A.	AYUNTAMIENTO DE SEVILLA	100,00	0,00	100,00	100,00
AYUNTAMIENTO DE TARIFA					
URBANIZADORA TARIFEÑA, S.A.	AYUNTAMIENTO DE TARIFA	100,00	0,00	100,00	100,00
AYUNTAMIENTO DE TARRAGONA					
APARCAMENTS MUNICIPALS DE TARRAGONA, S.A.	AYUNTAMIENTO DE TARRAGONA	100,00	0,00	100,00	100,00
SERVEIS FÚNEBRES MUNICIPALS DE TARRAGONA, S.A.	AYUNTAMIENTO DE TARRAGONA	51,00	0,00	51,00	51,00
EMPRESA DE SERVEIS I PROMOCIONS D'INICIATIVES MUNICIPALS, S.A.	AYUNTAMIENTO DE TARRAGONA	100,00	0,00	100,00	100,00
TRANSPORTS PÚBLICS DE TARRAGONA, S.A.	AYUNTAMIENTO DE TARRAGONA	100,00	0,00	100,00	100,00
EMPRESA MUNICIPAL DE AGUAS DE TARRAGONA, S.A.	AYUNTAMIENTO DE TARRAGONA	51,00	0,00	51,00	51,00
MITJANS DE COMUNICACIÓ DE TARRAGONA, S.A.	AYUNTAMIENTO DE TARRAGONA	100,00	0,00	100,00	100,00
EMPRESA MUNICIPAL DE DESENVOLUPAMENT ECONÒMIC , S.A.	AYUNTAMIENTO DE TARRAGONA	100,00	0,00	100,00	100,00
SERVEI MUNICIPAL DE L'HABITATGE I ACTUACIONS URBANES S.A.	AYUNTAMIENTO DE TARRAGONA	100,00	0,00	100,00	100,00
AYUNTAMIENTO DE TARRASA					
ECO-EQUIP, S.A.M.	AYUNTAMIENTO DE TARRASA	100,00	0,00	100,00	100,00
FOMENT DE TERRASSA, S.A.	AYUNTAMIENTO DE TARRASA	100,00	0,00	100,00	100,00
FUNERARIA EGARENSE, S.A.	AYUNTAMIENTO DE TARRASA	100,00	0,00	100,00	100,00
SOCIETAT MUNICIPAL D'HABITATGE DE TERRASSA, S.A.	AYUNTAMIENTO DE TARRASA	100,00	0,00	100,00	100,00
EGARVIA, S.A.	AYUNTAMIENTO DE TARRASA	100,00	0,00	100,00	100,00
TERRASSA NETA, S.A.	ECO-EQUIP, S.A.M.	100,00	0,00	100,00	100,00

Empresa participada	Titular de la participación	%Nominal	%Efectivo estatal	%Efectivo territorial	%Efectivo Total
VAPOR UNIVERSITARI, S.L.	FOMENT DE TERRASSA, S.A.	99,60	0,00	99,60	99,60
	EGARVIA, S.A.	0,40	0,00	0,40	0,40
		-----	-----	-----	-----
		100,00	0,00	100,00	100,00
SOCIETAT MUNICIPAL DE COMUNICACIO DE TERRASSA, S.A.	AYUNTAMIENTO DE TARRASA	100,00	0,00	100,00	100,00
RESIDENCIAL ROC BLANC AIE	SOCIETAT MUNICIPAL D'HABITATGE DE TERRASSA, S.A.	81,22	0,00	81,22	81,22
	DIPUTACIÓN PROVINCIAL DE BARCELONA	18,78	0,00	18,78	18,78
		-----	-----	-----	-----
		100,00	0,00	100,00	100,00
SOCIETAT MUNICIPAL DE N'ANGLADA, S.A.	AYUNTAMIENTO DE TARRASA	100,00	0,00	100,00	100,00
AYUNTAMIENTO DE TERUEL					
SOCIEDAD MUNICIPAL URBAN TERUEL, S.A.	AYUNTAMIENTO DE TERUEL	100,00	0,00	100,00	100,00
AYUNTAMIENTO DE TOLEDO					
EMPRESA MUNICIPAL DE LA VIVIENDA DE TOLEDO, S.A.	AYUNTAMIENTO DE TOLEDO	100,00	0,00	100,00	100,00
EMPRESA MUNICIPAL VEGA BAJA, S.A.	EMPRESA MUNICIPAL DE LA VIVIENDA DE TOLEDO, S.A.	55,00	0,00	55,00	55,00
AYUNTAMIENTO DE TOLOSA					
TOLOSA GASA, S.A.	AYUNTAMIENTO DE TOLOSA	60,00	0,00	60,00	60,00
	DONOSTIGAS, S.A.	40,00	0,00	40,00	40,00
		-----	-----	-----	-----
		100,00	0,00	100,00	100,00
AYUNTAMIENTO DE TORO					
RADIO TORO, S.A.	AYUNTAMIENTO DE TORO	100,00	0,00	100,00	100,00
AYUNTAMIENTO DE TORRECABALLEROS					
EMPRESA DE PROMOCIÓN URBANÍSTICA Y GESTIÓN, S.L.	AYUNTAMIENTO DE TORRECABALLEROS	100,00	0,00	100,00	100,00
AYUNTAMIENTO DE TORRELODONES					
S. URBANISTICA MUNICIPAL DE TORRELODONES	AYUNTAMIENTO DE TORRELODONES	100,00	0,00	100,00	100,00
AYUNTAMIENTO DE TORREMOCHA DE JARAMA					
E.M. TORREARTE	AYUNTAMIENTO DE TORREMOCHA DE JARAMA	100,00	0,00	100,00	100,00
AYUNTAMIENTO DE TORREMOLINOS					
SERVICIOS DE TORREMOLINOS, S.A	AYUNTAMIENTO DE TORREMOLINOS	100,00	0,00	100,00	100,00
LIMPIEZA DE TORREMOLINOS, S.A.	AYUNTAMIENTO DE TORREMOLINOS	100,00	0,00	100,00	100,00

Empresa participada	Titular de la participación	%Nominal	%Efectivo estatal	%Efectivo territorial	%Efectivo Total
CONSORCIO PARA LA GESTIÓN Y EXPLOTACION DEL PALACIO DE CONGRESOS DE TORREMOLINOS	AYUNTAMIENTO DE TORREMOLINOS	100,00	0,00	100,00	100,00
TORREMOLINOS TELEVISIÓN, S.A.	AYUNTAMIENTO DE TORREMOLINOS	100,00	0,00	100,00	100,00
AYUNTAMIENTO DE TORRES DE LA ALAMEDA					
E.M. TORRES DE LA ALAMEDA, S.A.	AYUNTAMIENTO DE TORRES DE LA ALAMEDA	100,00	0,00	100,00	100,00
CENTRO DE EMPRESAS DE SERVICIOS, S.A.	AYUNTAMIENTO DE TORRES DE LA ALAMEDA	100,00	0,00	100,00	100,00
AYUNTAMIENTO DE TRES CANTOS					
E.M. DE SERVICIOS DE TRES CANTOS, S.A.	AYUNTAMIENTO DE TRES CANTOS	100,00	0,00	100,00	100,00
AYUNTAMIENTO DE UBRIQUE					
PROMOTORA UBRIQUEÑA DE VIVIENDAS, S.A.	AYUNTAMIENTO DE UBRIQUE	100,00	0,00	100,00	100,00
ADM. MARCA Y DENOMINACION ART PIEL, S.A.	AYUNTAMIENTO DE UBRIQUE	51,00	0,00	51,00	51,00
AGUAS DE UBRIQUE, S.A.	AYUNTAMIENTO DE UBRIQUE	51,00	0,00	51,00	51,00
AYUNTAMIENTO DE URNIETA					
KULTURNIETA, S.A.	AYUNTAMIENTO DE URNIETA	100,00	0,00	100,00	100,00
URNIETA ERAIKI, S.A.	AYUNTAMIENTO DE URNIETA	100,00	0,00	100,00	100,00
AYUNTAMIENTO DE UTRERA					
SOCIEDAD DE PROMOCIÓN Y DESARROLLO DE UTRERA, S.A.	AYUNTAMIENTO DE UTRERA	93,72	0,00	93,72	93,72
	SEVILLA SIGLO XXI, S.A.	6,22	0,00	6,22	6,22
	SOCIEDAD PROVINCIAL DE INFORMATICA DE SEVILLA, S.A.	0,06	0,00	0,06	0,06
		-----	-----	-----	-----
		100,00	0,00	100,00	100,00
AYUNTAMIENTO DE VALDEMORO					
E. AUXILIAR DE SERVICIOS VALDEMORO	AYUNTAMIENTO DE VALDEMORO	100,00	0,00	100,00	100,00
GESTION SUELO Y VIVIENDA DE VALDEMORO, S.A.	AYUNTAMIENTO DE VALDEMORO	100,00	0,00	100,00	100,00
AYUNTAMIENTO DE VALENCIA					
SOCIEDAD ANONIMA MUNICIPAL DE ACTUACIONES URBANAS DE VALENCIA	AYUNTAMIENTO DE VALENCIA	100,00	0,00	100,00	100,00
MERCADOS CENTRALES DE ABASTECIMIENTO DE VALENCIA, S.A.	MERCASA	48,83	48,83	0,00	48,83
	AYUNTAMIENTO DE VALENCIA	51,00	0,00	51,00	51,00
		-----	-----	-----	-----
		99,83	48,83	51,00	99,83
EMPRESA MUNICIPAL DE TRANSPORTES DE VALENCIA, S.A.	AYUNTAMIENTO DE VALENCIA	100,00	0,00	100,00	100,00

Empresa participada	Titular de la participación	%Nominal	%Efectivo estatal	%Efectivo territorial	%Efectivo Total
AYUNTAMIENTO DE VALLADOLID					
AUTOBUSES URBANOS DE VALLADOLID, S.A.	AYUNTAMIENTO DE VALLADOLID	100,00	0,00	100,00	100,00
SOCIEDAD MUNICIPAL DE SUELO Y VIVIENDA DE VALLADOLID, S.L.	AYUNTAMIENTO DE VALLADOLID	100,00	0,00	100,00	100,00
NECROPOLIS DE VALLADOLID, S.A.	AYUNTAMIENTO DE VALLADOLID	51,00	0,00	51,00	51,00
UNIDAD ALIMENTARIA DE VALLADOLID, S.A.	AYUNTAMIENTO DE VALLADOLID	51,00	0,00	51,00	51,00
AYUNTAMIENTO DE VÉLEZ-MÁLAGA					
EMPRESA MUNICIPAL DE SERVICIOS, VIVIENDA, INFRAESTRUCTURA Y PROMOCIÓN VÉLEZ-MÁLAGA, S.A	AYUNTAMIENTO DE VÉLEZ-MÁLAGA	100,00	0,00	100,00	100,00
PARQUE TECNOALIMENTARIO DE VÉLEZ-MÁLAGA, S.A.	EMPRESA MUNICIPAL DE SERVICIOS, VIVIENDA, INFRAESTRUCTURA Y PROMOCIÓN VÉLEZ-MÁLAGA, S.A.	51,00	0,00	51,00	51,00
	EMPRESA PUBLICA PARA EL DESARROLLO AGRARIO Y PESQUERO DE ANDALUCIA, S.A.	49,00	0,00	9,80	9,80
		-----	-----	-----	-----
		100,00	0,00	60,80	60,80
AYUNTAMIENTO DE VIGO					
EMPRESA MIXTA DE SERVICIOS MORTUORIOS DE VIGO, S.A.	AYUNTAMIENTO DE VIGO	51,00	0,00	51,00	51,00
AYUNTAMIENTO DE VILAFRANCA DEL PENEDES					
S. VILAFRANQUINA D'APARCAMENTS, S.L.	AYUNTAMIENTO DE VILAFRANCA DEL PENEDES	100,00	0,00	100,00	100,00
SERVEIS MUNICIPALS DE COMUNICACIÓ, S.L.	AYUNTAMIENTO DE VILAFRANCA DEL PENEDES	100,00	0,00	100,00	100,00
E.M. D'AIGUES DE VILAFRANCA, S.A.	AYUNTAMIENTO DE VILAFRANCA DEL PENEDES	100,00	0,00	100,00	100,00
S.M. D'HABITATGES DE VILAFRANCA, S.L.	AYUNTAMIENTO DE VILAFRANCA DEL PENEDES	100,00	0,00	100,00	100,00
AYUNTAMIENTO DE VILLABLINO					
SOGELSA	AYUNTAMIENTO DE VILLABLINO	100,00	0,00	100,00	100,00
AYUNTAMIENTO DE VILLAMANRIQUE DE LA CONDESA					
SOCIEDAD DE DESARROLLO MANRIQUEÑA, S.L.	AYUNTAMIENTO DE VILLAMANRIQUE DE LA CONDESA	99,30	0,00	99,30	99,30
	SEVILLA SIGLO XXI, S.A.	0,69	0,00	0,69	0,69
		-----	-----	-----	-----
		99,99	0,00	99,99	99,99
AYUNTAMIENTO DE VILLANUEVA DE LA SERENA					
NUEVA AGRICULTURA VILLANOVENSE, S.A.	AYUNTAMIENTO DE VILLANUEVA DE LA SERENA	100,00	0,00	100,00	100,00
AYUNTAMIENTO DE VITORIA					
AGENCIA MUNICIPAL DE RENOVACIÓN URBANA Y VIVIENDA, S.A.	AYUNTAMIENTO DE VITORIA	100,00	0,00	100,00	100,00
TRANSPORTES URBANOS DE VITORIA, S.A.	AYUNTAMIENTO DE VITORIA	100,00	0,00	100,00	100,00

Empresa participada	Titular de la participación	%Nominal	%Efectivo estatal	%Efectivo territorial	%Efectivo Total
AGUAS MUNICIPALES VITORIA, S.A.	AYUNTAMIENTO DE VITORIA	100,00	0,00	100,00	100,00
GASTEIZKO INDUSTRI LURRA, S.A.	AYUNTAMIENTO DE VITORIA	58,20	0,00	58,20	58,20
	SPRILUR, S.A.	41,80	0,00	40,59	40,59
		-----	-----	-----	-----
		100,00	0,00	98,79	98,79
SOCIEDAD URBANISTICA MUNICIPAL DE VITORIA, S.A.	AYUNTAMIENTO DE VITORIA	100,00	0,00	100,00	100,00
AYUNTAMIENTO DE ZARAGOZA					
SOCIEDAD MUNICIPAL DE REHABILITACION URBANA Y PROMOCION DE LA EDIFICACION DE ZARAGOZA, S.L.	AYUNTAMIENTO DE ZARAGOZA	100,00	0,00	100,00	100,00
MERCADOS CENTRALES DE ABASTECIMIENTO DE ZARAGOZA, S.A.	MERCASA	48,80	48,80	0,00	48,80
	AYUNTAMIENTO DE ZARAGOZA	51,00	0,00	51,00	51,00
		-----	-----	-----	-----
		99,80	48,80	51,00	99,80
SOCIEDAD MUNICIPAL ZARAGOZA CULTURAL, S.A.	AYUNTAMIENTO DE ZARAGOZA	100,00	0,00	100,00	100,00
ZARAGOZA DEPORTE MUNICIPAL, S.A.	AYUNTAMIENTO DE ZARAGOZA	100,00	0,00	100,00	100,00
SOCIEDAD MUNICIPAL AUDIORAMA ZARAGOZA, S.A.	AYUNTAMIENTO DE ZARAGOZA	100,00	0,00	100,00	100,00
ECOCIUDAD VALDESPARTERA ZARAGOZA, S.A.	AYUNTAMIENTO DE ZARAGOZA	60,00	0,00	60,00	60,00
	INSTITUTO DEL SUELO Y LA VIVIENDA DE ARAGON	20,00	0,00	20,00	20,00
		-----	-----	-----	-----
		80,00	0,00	80,00	80,00
AYUNTAMIENTO DE ZARAUTZ					
ABENDAÑO INDUSTRI SUSTAPENA, S.A.	DIPUTACIÓN FORAL DE GUIPUZCOA	50,00	0,00	50,00	50,00
	AYUNTAMIENTO DE ZARAUTZ	50,00	0,00	50,00	50,00
		-----	-----	-----	-----
		100,00	0,00	100,00	100,00
AYUNTAMIENTO DE ZUMAIA					
ZUMAIA LANTZEN, S.A.	AYUNTAMIENTO DE ZUMAIA	100,00	0,00	100,00	100,00
AYUNTAMIENTO DEL CUERVO DE SEVILLA					
SOCIEDAD PARA EL DESARROLLO INDUSTRIAL Y DE LA VIVIENDA DE EL CUERVO, S.L.	AYUNTAMIENTO DEL CUERVO DE SEVILLA	96,02	0,00	96,02	96,02
	SEVILLA SIGLO XXI, S.A.	3,98	0,00	3,98	3,98
		-----	-----	-----	-----
		100,00	0,00	100,00	100,00
AYUNTAMIENTO DEL PUERTO DE LA CRUZ					

Empresa participada	Titular de la participación	%Nominal	%Efectivo estatal	%Efectivo territorial	%Efectivo Total
PARQUE MARITIMO, S.A.	AYUNTAMIENTO DEL PUERTO DE LA CRUZ	100,00	0,00	100,00	100,00
AYUNTAMIENTO DEL PUERTO DE SANTA MARÍA					
AGUAS DEL PUERTO, EMPRESA MUNICIPAL, S.A.	AYUNTAMIENTO DEL PUERTO DE SANTA MARÍA	100,00	0,00	100,00	100,00
EMPRESA MUNICIPAL DE SUELO Y VIVIENDA DE EL PUERTO DE SANTA MARIA, S A	AYUNTAMIENTO DEL PUERTO DE SANTA MARÍA	100,00	0,00	100,00	100,00
IMPULSA EL PUERTO, S.L.U.	AYUNTAMIENTO DEL PUERTO DE SANTA MARÍA	100,00	0,00	100,00	100,00
SERVICIOS ECONOMICOS DE EL PUERTO, S.L.U.	AYUNTAMIENTO DEL PUERTO DE SANTA MARÍA	100,00	0,00	100,00	100,00
AYUNTAMIENTO DEL REAL DE LA JARA					
SOCIEDAD PARA EL DESARROLLO Y FOMENTO DEL REAL DE LA JARA, S.L.	AYUNTAMIENTO DEL REAL DE LA JARA	64,65	0,00	64,65	64,65
	SEVILLA SIGLO XXI, S.A.	35,35	0,00	35,35	35,35
		-----	-----	-----	-----
		100,00	0,00	100,00	100,00
VARIOS AYUNTAMIENTOS DE GUIPUZCOA					
EGUNKARIA, S.A.	VARIAS ENTIDADES LOCALES DE GUIPUZCOA	74,82	0,00	74,82	74,82
	AYUNTAMIENTO DE ANDOAIN	25,00	0,00	25,00	25,00
	AYUNTAMIENTO DE ZARAUTZ	0,10	0,00	0,10	0,10
	AYUNTAMIENTO DE ORDIZIA	0,08	0,00	0,08	0,08
		-----	-----	-----	-----
		100,00	0,00	100,00	100,00
VARIOS AYUNTAMIENTOS DE SEVILLA					
CORREDOR DE LA PLATA, S.A.	VARIOS AYUNTAMIENTOS DE SEVILLA	57,15	0,00	57,15	57,15
	SEVILLA SIGLO XXI, S.A.	28,57	0,00	28,57	28,57
	AYUNTAMIENTO DE GERENA	14,28	0,00	14,28	14,28
		-----	-----	-----	-----
		100,00	0,00	100,00	100,00
ECODESARROLLO DE SIERRA MORENA. S.A.	VARIOS AYUNTAMIENTOS DE SEVILLA	37,42	0,00	37,42	37,42
	SEVILLA SIGLO XXI, S.A.	27,32	0,00	27,32	27,32
	SOCIEDAD PARA LA PROMOCION Y RECONVERSION ECONOMICA DE ANDALUCIA S.A.	7,04	0,00	7,04	7,04
	AYUNTAMIENTO DEL REAL DE LA JARA	2,82	0,00	2,82	2,82
	AYUNTAMIENTO DE LA PUEBLA DE LOS INFANTES	0,28	0,00	0,28	0,28
		-----	-----	-----	-----
		74,88	0,00	74,88	74,88
SOCIEDAD PARA EL DESARROLLO DE LA VEGA, S.A.	VARIOS AYUNTAMIENTOS DE SEVILLA	47,90	0,00	47,90	47,90

Empresa participada	Titular de la participación	%Nominal	%Efectivo estatal	%Efectivo territorial	%Efectivo Total
TIERRAS DE DOÑANA, S.L.	AYUNTAMIENTO DE LA RINCONADA	16,30	0,00	16,30	16,30
	SEVILLA SIGLO XXI, S.A.	8,40	0,00	8,40	8,40
	AYUNTAMIENTO DE BURGUILLOS	2,40	0,00	2,40	2,40
	-----	-----	-----	-----	
	75,00	0,00	75,00	75,00	
	VARIOS AYUNTAMIENTOS DE SEVILLA	50,68	0,00	50,68	50,68
	AYUNTAMIENTO DE PILAS	16,90	0,00	16,90	16,90
	AYUNTAMIENTO DE VILLAMANRIQUE DE LA CONDESA	16,90	0,00	16,90	16,90
	SEVILLA SIGLO XXI, S.A.	15,52	0,00	15,52	15,52
-----	-----	-----	-----		
100,00	0,00	100,00	100,00		



**6. PARTICIPACIONES EN
EMPRESAS PRIVADAS**

6.1. Participaciones minoritarias del S.P.E. estatal

Entidad participada	Matriz	Porcentaje nominal	Porcentaje efectivo estatal
A.E.I.E. EUROPHAR	AUTORIDAD PORTUARIA DE VALENCIA	33,33	33,33
A.I.E. COGENERACION SERPIS	IZAR CONSTRUCCIONES NAVALES, S.A.	17,50	17,50
A.I.E. ENUSA-ENWESA	ENUSA INDUSTRIAS AVANZADAS, S.A.	50,00	50,00
A.I.E. GESINTAL EN LIQUIDACION	EMPRESA PARA LA GESTION DE RESIDUOS INDUSTRIALES, S.A.	45,00	45,00
ABN AMRO	CONSORCIO DE COMPENSACION DE SEGUROS	0,01	0,01
ACCIONA	MUSINI, S. A. DE SEGUROS Y REASEGUROS	0,02	0,02
	MUSINI VIDA, S.A. DE SEGUROS Y REASEGUROS	0,00	0,00
	-----	0,02	0,02
ACEITES BORGES CADIZ, S.L	CONSORCIO DE LA ZONA FRANCA DE CÁDIZ	25,00	25,00
ACERINOX	MUSINI, S. A. DE SEGUROS Y REASEGUROS	0,11	0,11
	CONSORCIO DE COMPENSACION DE SEGUROS	0,06	0,06
	MUSINI VIDA, S.A. DE SEGUROS Y REASEGUROS	0,00	0,00
-----	0,17	0,17	
ACESA	MUSINI, S. A. DE SEGUROS Y REASEGUROS	0,03	0,03
ACEX, ASOCIACION PARA LA COOPERACION ESPAÑOLA EN EL EXTERIOR	EXPANSION EXTERIOR, S.A.	4,00	3,29
ACIN KB LUX BOND FD ZLOTY	INDUSTRIAL RE, S.A.	0,00	0,00
ACP	SOCIEDAD PARA EL DESARROLLO INDUSTRIAL DE ARAGON, S.A.	12,05	6,15

Entidad participada	Matriz	Porcentaje nominal	Porcentaje efectivo estatal
ACS	MUSINI, S. A. DE SEGUROS Y REASEGUROS	0,03	0,03
	MUSINI VIDA, S.A. DE SEGUROS Y REASEGUROS	0,00	0,00
		-----	-----
		0,03	0,03
ADBRAINTAGE, S.A.	FONDICO FONDO DE CAPITAL RIESGO	4,62	4,62
	FONDO EURO-ICO, FONDO DE CAPITAL RIESGO	3,07	3,07
		-----	-----
		7,69	7,69
ADYSET	SOCIEDAD PARA EL DESARROLLO INDUSTRIAL DE ARAGON, S.A.	5,01	2,56
AEGON	CONSORCIO DE COMPENSACION DE SEGUROS	0,01	0,01
AEIE ALTA VELOCIDAD ESPAÑA PORTUGAL	GESTOR DE INFRAESTRUCTURAS FERROVIARIAS	50,00	50,00
AEROCALI,S.A. (COLOMBIA)	AENA DESARROLLO INTERNACIONAL, S.A.	33,34	33,34
AERONAUTICA PANAMERICANA S.A. DE C.V.	SOCIEDAD PARA LAS ENSEÑANZAS AERONAUTICAS CIVILES, S.A.	40,00	40,00
AEROPUERTOS DEL CARIBE, S.A.	AENA DESARROLLO INTERNACIONAL, S.A.	40,00	40,00
AEROPUERTOS MEXICANOS DEL PACIFICO, S.A.	AENA DESARROLLO INTERNACIONAL, S.A.	25,50	25,50
AGENCIA MARITIMA TRANSHISPANICA	COMPAÑIA TRASMEDITERRANEA, S.A.	42,50	40,48
AGROALIVARERA SAN COSME Y SAN DAMIAN,CSA	EXPASA AGRICULTURA Y GANADERÍA, S.A.	0,00	0,00
AGROMETZER, S.A.	SOCIEDAD PARA EL DESARROLLO INDUSTRIAL DE CASTILLA-LA MANCHA, S.A.	30,40	15,50
AGROSEGUROS	CONSORCIO DE COMPENSACION DE SEGUROS	12,50	12,50
AGROTECNICA EXTREMEÑA, S.L.	SOCIEDAD PARA EL DESARROLLO INDUSTRIAL DE EXTREMADURA, S.A.	5,99	3,73

Entidad participada	Matriz	Porcentaje nominal	Porcentaje efectivo estatal
AGUAS DE BARCELONA	MUSINI, S. A. DE SEGUROS Y REASEGUROS	0,02	0,02
	CONSORCIO DE COMPENSACION DE SEGUROS	0,00	0,00
	MUSINI VIDA, S.A. DE SEGUROS Y REASEGUROS	0,00	0,00
		-----	-----
		0,02	0,02
AGUILAS RESIDENCIAL, S.A.	RED NACIONAL DE FERROCARRILES ESPAÑOLES	40,00	40,00
AIE SERVICIO PREVENCIÓN ESTIBA PUERTO TENERIFE	SOCIEDAD ESTATAL DE ESTIBA Y DESESTIBA DEL PUERTO DE SANTA CRUZ DE TENERIFE, S.A.	5,00	2,70
ALAS - ALUMINIUM, S.A.	SADIM INVERSIONES, S.A.	24,50	24,50
ALAZOR INVERSIONES, S.A.	EMPRESA NACIONAL DE AUTOPISTAS, S.A.	11,66	11,66
ALBAIDA RECURSOS NATURALES S.A.	EMPRESA DE TRANSFORMACION AGRARIA, S.A.	50,00	50,00
ALBATROS ALCAZAR S.A.	RED NACIONAL DE FERROCARRILES ESPAÑOLES	20,00	20,00
ALCASA	SOCIEDAD PARA EL DESARROLLO INDUSTRIAL DE ARAGON, S.A.	5,88	3,00
ALCATEL	CONSORCIO DE COMPENSACION DE SEGUROS	0,02	0,02
ALCOAR	SOCIEDAD PARA EL DESARROLLO INDUSTRIAL DE ARAGON, S.A.	12,00	6,12
ALFIL LOGISTICS, S.A.	RED NACIONAL DE FERROCARRILES ESPAÑOLES	40,00	40,00
ALGETREN LOGISTICA, S.A.	RED NACIONAL DE FERROCARRILES ESPAÑOLES	40,00	40,00
ALISTONADOS DE ASTURIAS, S.A.	HULLERAS DEL NORTE S.A.	15,00	15,00
ALLARLUZ, S.A.	INSTITUTO PARA LA DIVERSIFICACION Y AHORRO DE LA ENERGIA	8,00	8,00
ALLIANZ	INDUSTRIAL RE, S.A.	0,00	0,00
ALMACENES Y DEPOSITOS DE ADUANAS	SOCIEDAD ESTATAL DE PARTICIPACIONES INDUSTRIALES	5,06	5,06

Entidad participada	Matriz	Porcentaje nominal	Porcentaje efectivo estatal
ALTADIS	SOCIEDAD ESTATAL DE PARTICIPACIONES INDUSTRIALES	1,93	1,93
	MUSINI, S. A. DE SEGUROS Y REASEGUROS	0,01	0,01
	MUSINI VIDA, S.A. DE SEGUROS Y REASEGUROS	0,00	0,00
		-----	-----
		1,94	1,94
AMADEUS	CONSORCIO DE COMPENSACION DE SEGUROS	0,04	0,04
	MUSINI, S. A. DE SEGUROS Y REASEGUROS	0,00	0,00
	MUSINI VIDA, S.A. DE SEGUROS Y REASEGUROS	0,00	0,00
		-----	-----
		0,04	0,04
ANDES HOLDING, B.V.	SOCIEDAD ESTATAL DE PARTICIPACIONES INDUSTRIALES	42,00	42,00
ANDORRANA DE CAJAS DE CARTON ONDULADO	SOCIEDAD PARA EL DESARROLLO INDUSTRIAL DE ARAGON, S.A.	4,40	2,24
ANDORRANA DEL CARTON ONDULADO	SOCIEDAD PARA EL DESARROLLO INDUSTRIAL DE ARAGON, S.A.	6,69	3,41
APANDA DE ARTES GRAFICAS, S.A.	FONDICO FONDO DE CAPITAL RIESGO	38,28	38,28
APIARY ANIMATION, S.L.	FONDICO FONDO DE CAPITAL RIESGO	30,00	30,00
ARAGONESA DEL VIENTO, S.A.	INSTITUTO PARA LA DIVERSIFICACION Y AHORRO DE LA ENERGIA	40,00	40,00
ARCELOR	CONSORCIO DE COMPENSACION DE SEGUROS	0,03	0,03
	MUSINI, S. A. DE SEGUROS Y REASEGUROS	0,01	0,01
	INDUSTRIAL RE, S.A.	0,00	0,00
	MUSINI VIDA, S.A. DE SEGUROS Y REASEGUROS	0,00	0,00
		-----	-----

Entidad participada	Matriz	Porcentaje nominal	Porcentaje efectivo estatal
		0,04	0,04
ARCO DUPLO, S.A.	COMERCIAL DEL FERROCARRIL, S.A.	30,43	30,43
AREAS COMERCIALES EN ESTACIONES, S.A.	RED NACIONAL DE FERROCARRILES ESPAÑOLAS	40,00	40,00
ARENAS Y GRAVAS ARAGON	SOCIEDAD PARA EL DESARROLLO INDUSTRIAL DE ARAGON, S.A.	12,50	6,38
ARIDOS Y AGLOMERADOS DE PLASENCIA, S.A.	SOCIEDAD PARA EL DESARROLLO INDUSTRIAL DE EXTREMADURA, S.A.	14,48	9,02
ASOCIACION MIXTA DE COMPENSACION DEL POLIGONO VALLE DE GUIMAR (5)	S. E. P. E.S. ENTIDAD PUBLICA EMPRESARIAL DE SUELO	30,00	30,00
ASSICURAZIONE GENERALI	CONSORCIO DE COMPENSACION DE SEGUROS	0,01	0,01
AST.DE ING.Y CONSULTORIA INTERNAC. S.A.	SADIM INVERSIONES, S.A.	20,00	20,00
ASTRAZENECA	INDUSTRIAL RE, S.A.	0,00	0,00
ASTUR BILDUNG, S.L.	HULLERAS DEL NORTE S.A.	49,00	49,00
AUREA ASEGURADORA DE GARANTÍAS, S.A.	MUSINI, S. A. DE SEGUROS Y REASEGUROS	0,07	0,07
	MUSINI VIDA, S.A. DE SEGUROS Y REASEGUROS	0,00	0,00
		-----	-----
		0,07	0,07
AUTO-AMKEY, S.A.	SOCIEDAD PARA EL DESARROLLO INDUSTRIAL DE CASTILLA-LA MANCHA, S.A.	0,00	0,00
AUTOPISTA CONCESIONARIA ESPAÑOLA	CONSORCIO DE COMPENSACION DE SEGUROS	0,13	0,13
AUTOPISTA EJE AEROPUERTO, C.E.S.A.	EMPRESA NACIONAL DE AUTOPISTAS, S.A.	20,00	20,00
AUTOPISTAS DE NAVARRA, S.A. (2) .	EMPRESA NACIONAL DE AUTOPISTAS, S.A.	50,00	50,00
AVENTIS	CONSORCIO DE COMPENSACION DE SEGUROS	0,01	0,01
AXA	INDUSTRIAL RE, S.A.	0,00	0,00

Entidad participada	Matriz	Porcentaje nominal	Porcentaje efectivo estatal
AXA-UAP	CONSORCIO DE COMPENSACION DE SEGUROS	0,01	0,01
BACOLSA	SOCIEDAD PARA EL DESARROLLO INDUSTRIAL DE ARAGON, S.A.	6,15	3,14
BAE SYSTEMS	INDUSTRIAL RE, S.A.	0,00	0,00
BANCO ANDALUCÍA	MUSINI, S. A. DE SEGUROS Y REASEGUROS	0,02	0,02
	MUSINI VIDA, S.A. DE SEGUROS Y REASEGUROS	0,00	0,00
		-----	-----
		0,02	0,02
BANCO ARABE ESPAÑOL, S.A. (ARESBANK)	SOCIEDAD ESTATAL DE PARTICIPACIONES INDUSTRIALES	7,34	7,34
BANCO COMERCIAL OCCIDENTAL, S.A.	RUMASA, S.A.	0,00	0,00
BANCO POPULAR	MUSINI, S. A. DE SEGUROS Y REASEGUROS	0,09	0,09
	CONSORCIO DE COMPENSACION DE SEGUROS	0,05	0,05
	INDUSTRIAL RE, S.A.	0,00	0,00
	MUSINI VIDA, S.A. DE SEGUROS Y REASEGUROS	0,00	0,00
		-----	-----
		0,14	0,14
BANCO SABADELL	MUSINI, S. A. DE SEGUROS Y REASEGUROS	0,00	0,00
BANCO VALENCIA	MUSINI, S. A. DE SEGUROS Y REASEGUROS	0,00	0,00
BANKINTER	CONSORCIO DE COMPENSACION DE SEGUROS	0,06	0,06
	MUSINI, S. A. DE SEGUROS Y REASEGUROS	0,02	0,02
	MUSINI VIDA, S.A. DE SEGUROS Y REASEGUROS	0,00	0,00
		-----	-----

Entidad participada	Matriz	Porcentaje nominal	Porcentaje efectivo estatal
		0,08	0,08
BANO REAL, S.A.	RED NACIONAL DE FERROCARRILES ESPAÑOLAS	40,00	40,00
BARCELONA AIRPORT CARGO AIE (2)	CENTROS LOGISTICOS AEROPORTUARIOS, S.A.	22,00	22,00
BARCELONA REGIONAL, S.A.(9)	AEROPUERTOS ESPAÑOLAS Y NAVEGACION AEREA	11,76	11,76
	AUTORIDAD PORTUARIA DE BARCELONA	11,76	11,76
		-----	-----
		23,52	23,52
BARCELONA TECNOLOGIA, S.A.	EMPRESA NACIONAL DE INNOVACION, S.A.	16,80	16,80
BARCLAYS PLC	INDUSTRIAL RE, S.A.	0,00	0,00
BARNATRON, S.A.	MOLYPHARMA, S.A.	40,00	20,40
BASF	CONSORCIO DE COMPENSACION DE SEGUROS	0,02	0,02
BAYER	CONSORCIO DE COMPENSACION DE SEGUROS	0,01	0,01
BBVA	CONSORCIO DE COMPENSACION DE SEGUROS	0,04	0,04
	CONSORCIO DE LA ZONA FRANCA DE VIGO	0,00	0,00
	MUSINI, S. A. DE SEGUROS Y REASEGUROS	0,02	0,02
	MUSINI VIDA, S.A. DE SEGUROS Y REASEGUROS	0,00	0,00
		-----	-----
		0,06	0,06
BEXCARTERA	MUSINI, S. A. DE SEGUROS Y REASEGUROS	17,14	16,82
BILBAO RIA 2000, S.A. (3) .	S. E. P. E.S. ENTIDAD PUBLICA EMPRESARIAL DE SUELO	25,00	25,00

Entidad participada	Matriz	Porcentaje nominal	Porcentaje efectivo estatal
	AUTORIDAD PORTUARIA DE BILBAO	10,00	10,00
	RED NACIONAL DE FERROCARRILES ESPAÑOL	10,00	10,00
	FERROCARRILES DE VIA ESTRECHA	5,00	5,00
		-----	-----
		50,00	50,00
BIOMASA DEL PIRINEO S.A.	INSTITUTO PARA LA DIVERSIFICACION Y AHORRO DE LA ENERGIA	15,00	15,00
BIONET EUROPA S.L.	INSTITUTO PARA LA DIVERSIFICACION Y AHORRO DE LA ENERGIA	25,00	25,00
BNP	CONSORCIO DE COMPENSACION DE SEGUROS	0,02	0,02
BODALEX, S.A.	SOCIEDAD PARA EL DESARROLLO INDUSTRIAL DE CASTILLA-LA MANCHA, S.A.	25,00	12,75
BP PLC	INDUSTRIAL RE, S.A.	0,00	0,00
BSCH	MUSINI, S. A. DE SEGUROS Y REASEGUROS	0,09	0,09
	CONSORCIO DE LA ZONA FRANCA DE VIGO	0,00	0,00
	CONSORCIO DE COMPENSACION DE SEGUROS	0,05	0,05
	MUSINI VIDA, S.A. DE SEGUROS Y REASEGUROS	0,00	0,00
		-----	-----
		0,14	0,14
CADEFER, S.A.	RED NACIONAL DE FERROCARRILES ESPAÑOL	30,00	30,00
CAJA RURAL PROVINCIAL DE GRANADA	EXPASA AGRICULTURA Y GANADERÍA, S.A.	0,00	0,00
CALCULO Y TRATAMIENTO DE LA INFORMACION	COMPañIA ESPAÑOLA DE SEGUROS DE CREDITO A LA EXPORTACION, S.A.	0,01	0,01
CAMARA MINERA	HULLERAS DEL NORTE S.A.	0,00	0,00

Entidad participada	Matriz	Porcentaje nominal	Porcentaje efectivo estatal
CARMEN LA COMIDA DE ESPAÑA 1991, S.A.	COMERCIAL DEL FERROCARRIL, S.A.	36,03	36,03
CARPALUM, S.A.	SOCIEDAD PARA EL DESARROLLO INDUSTRIAL DE CASTILLA-LA MANCHA, S.A.	40,00	20,40
CARREFOUR	CONSORCIO DE COMPENSACION DE SEGUROS	0,04	0,04
	MUSINI, S. A. DE SEGUROS Y REASEGUROS	0,01	0,01
		-----	-----
		0,05	0,05
CARTUJA 93, S.A. (3) .	SOCIEDAD ESTATAL DE GESTION DE ACTIVOS, S.A.	34,00	34,00
CASA S/1	MUSINI, S. A. DE SEGUROS Y REASEGUROS	0,00	0,00
CASINO GUICHARD-PERRACHO	INDUSTRIAL RE, S.A.	0,00	0,00
CASTILLO DE LA ARGUIJUELA, S.L.	SOCIEDAD PARA EL DESARROLLO INDUSTRIAL DE EXTREMADURA, S.A.	10,00	6,23
CASTING ROS, S.A.	SOCIEDAD PARA EL DESARROLLO INDUSTRIAL DE ARAGON, S.A.	1,23	0,63
CATALANA DE DISPENSACION, S.A.	MOLYPHARMA, S.A.	20,00	10,20
CEAGA CLUSTER	CONSORCIO DE LA ZONA FRANCA DE VIGO	10,26	10,26
CEDONO, S.A.	FONDO EURO-ICO, FONDO DE CAPITAL RIESGO	22,56	22,56
	FONDICO FONDO DE CAPITAL RIESGO	12,92	12,92
		-----	-----
		35,48	35,48
CELESA	DIRECCIÓN GENERAL DEL PATRIMONIO DEL ESTADO	49,00	49,00
CENTRO ANDALUZ DE DIAGNOSTICO P.E.T.	MOLYPHARMA, S.A.	20,00	10,20
CENTRO DE EMPRESAS RIOTINTO, S.A.	PRERREDUCIDOS INTEGRADOS DEL SUROESTE DE ESPAÑA, S.A.	2,40	2,40

Entidad participada	Matriz	Porcentaje nominal	Porcentaje efectivo estatal
CENTRO DE FORMACION LA CUADRIELLA S.A.	SADIM INVERSIONES, S.A.	25,00	25,00
CENTRO DE TRANSFERENCIAS, S.A.	EMPRESA PARA LA GESTION DE RESIDUOS INDUSTRIALES, S.A.	30,00	30,00
CENTRO ESTACION MIRANDA, S.A.	RED NACIONAL DE FERROCARRILES ESPAÑOLES	40,00	40,00
CENTRO EUROPEO DE EMPRESAS E INNOVACION DE BIZKAIA, S.A. (5)	ALTOS HORNOS DE VIZCAYA, S.A.	2,50	2,50
CENTRO GERONTOLOGICO ABLAÑA S.A.	SADIM INVERSIONES, S.A.	24,00	24,00
CENTRO INTEGRADO DE MERCANCIAS DE SALAMANCA.	EXPRESS TRUCK, S.A.	10,96	8,77
CENTRO INVEST ZARAGOZA A	CONSORCIO DE COMPENSACION DE SEGUROS	4,16	4,16
CENTRO INVEST ZARAGOZA B	CONSORCIO DE COMPENSACION DE SEGUROS	4,16	4,16
CEPSA	MUSINI, S. A. DE SEGUROS Y REASEGUROS	0,01	0,01
	MUSINI VIDA, S.A. DE SEGUROS Y REASEGUROS	0,00	0,00
		-----	-----
		0,01	0,01
CERAMICAS DE MIRA, S.L.	SOCIEDAD PARA EL DESARROLLO INDUSTRIAL DE CASTILLA-LA MANCHA, S.A.	40,35	20,58
CERERAIL AIE	RED NACIONAL DE FERROCARRILES ESPAÑOLES	25,00	25,00
CHARTERTREN, S.A.	COMERCIAL DEL FERROCARRIL, S.A.	40,00	40,00
CHUPA CHUPS MEXICO, S.A. DE C.V.	COMPAÑIA ESPAÑOLA DE FINANCIACION DEL DESARROLLO COFIDES, S.A.	22,91	13,98
CIA. DE EXTINCION GENERAL DE INCENDIOS, S.A.	AENA DESARROLLO INTERNACIONAL, S.A.	15,00	15,00
CISCO SYSTEMS	INDUSTRIAL RE, S.A.	0,00	0,00
CITA ANDALUZA, S.L.	SOCIEDAD GENERAL DE LA BAHÍA DE CÁDIZ, S.A.	20,00	20,00
CITIGROUP INC	INDUSTRIAL RE, S.A.	0,00	0,00

Entidad participada	Matriz	Porcentaje nominal	Porcentaje efectivo estatal
CIUDAD UNIVERSITARIA DE VIGO S.A.	CONSORCIO DE LA ZONA FRANCA DE VIGO	20,00	20,00
CLUB DE CAMPO VILLA MADRID, S.A. (8) .	DIRECCIÓN GENERAL DEL PATRIMONIO DEL ESTADO	24,50	24,50
CLUB EL CANDADO, S.A.	RUMASA, S.A.	0,00	0,00
CLUB FINANCIERO ATLÁNTICO	AUTOPISTAS DEL ATLANTICO CONCESIONARIA ESPAÑOLA, S.A.	0,00	0,00
CLUB FINANCIERO DE VIGO	AUTORIDAD PORTUARIA DE VIGO	0,00	0,00
	CONSORCIO DE LA ZONA FRANCA DE VIGO	0,23	0,23
		-----	-----
		0,23	0,23
CLUB FINANCIERO GENOVA	MUSINI, S. A. DE SEGUROS Y REASEGUROS	0,00	0,00
	EMPRESA NACIONAL DE AUTOPISTAS, S.A.	0,00	0,00
		-----	-----
		0,00	0,00
CLUB MIRASIERRA, S.A.	RUMASA, S.A.	0,00	0,00
COFIR	MUSINI, S. A. DE SEGUROS Y REASEGUROS	0,00	0,00
COFRUTOS, S.A.	FONDICO FONDO DE CAPITAL RIESGO	19,63	19,63
COMBIBERIA, S.A.	RED NACIONAL DE FERROCARRILES ESPAÑOLES	25,00	25,00
COMINAK	ENUSA INDUSTRIAS AVANZADAS, S.A.	10,00	10,00
COMISMAR	MUSINI, S. A. DE SEGUROS Y REASEGUROS	0,00	0,00
COMPAÑIA DE SALVAMENTOS Y RESCATES AERO-MARITIMOS, S.A.	REMOLQUES MARITIMOS, S.A.	50,00	50,00
COMPAÑIA EUROPEA DE COSPELES S.A.	FABRICA NACIONAL DE MONEDA Y TIMBRE-REAL CASA DE LA MONEDA	50,00	50,00

Entidad participada	Matriz	Porcentaje nominal	Porcentaje efectivo estatal
COMPAÑIA NAVIERA DE CEUTA, S.A.	COMPAÑIA TRASMEDITERRANEA, S.A.	33,30	31,71
COMPONENTES ELECTRICOS	FERROCARRILES DE VIA ESTRECHA	0,00	0,00
COMUNIDAD DE AGUAS "POZO LA QUINTA" (6)	POLIGONO INDUSTRIAL DE GRANADILLA, PARQUE TECNOLOGICO DE TENERIFE	82,19	42,74
CONSORCIO DEPOSITO FRANCO DE CARTAGENA (2)	AUTORIDAD PORTUARIA DE CARTAGENA	37,96	37,96
CONSORCIO INTERNACIONAL DE ASEGURADORES DE CREDITO, S.A.	COMPAÑIA ESPAÑOLA DE SEGUROS DE CREDITO A LA EXPORTACION, S.A.	40,00	20,20
CONSORCIO MERCASA INCATEMA	MERCADOS CENTRALES DE ABASTECIMIENTO, S.A.	0,00	0,00
CONSORCIO URBANÍSTICO ZONA FERROVIARIA DE JEREZ DE LA FRONTERA (3)	RED NACIONAL DE FERROCARRILES ESPAÑOLES	25,00	25,00
CONSTRUCCIONES MECÁNICAS URUEÑA S.A.	SADIM INVERSIONES, S.A.	21,00	21,00
CONSTRUCCIONES METALICAS MEXICANAS, COMENSA S.A. DE C.V.	COMPAÑIA ESPAÑOLA DE FINANCIACION DEL DESARROLLO COFIDES, S.A.	31,86	19,45
CONSTRUCTORA ECOLÓGICA DE VIVIENDAS, S.A.	SADIM INVERSIONES, S.A.	24,00	24,00
CONTE RAIL, S.A.	RED NACIONAL DE FERROCARRILES ESPAÑOLES	46,00	46,00
	PUERTOS DEL ESTADO	4,00	4,00
		-----	-----
		50,00	50,00
COOPERATIVA ALGODONERA	EXPASA AGRICULTURA Y GANADERÍA, S.A.	0,00	0,00
CORCHOS Y TAPONES DE ANDALUCIA, S.A.(9)	LA ALMORAIMA, S.A.	0,20	0,20
CORPORACION FINANCIERA ALBA	MUSINI, S. A. DE SEGUROS Y REASEGUROS	0,03	0,03
	MUSINI VIDA, S.A. DE SEGUROS Y REASEGUROS	0,00	0,00
		-----	-----
		0,03	0,03

Entidad participada	Matriz	Porcentaje nominal	Porcentaje efectivo estatal
CORPORACION MAPFRE	CONSORCIO DE COMPENSACION DE SEGUROS	0,71	0,71
CORSEVILLA	LA ALMORAIMA, S.A.	1,38	1,38
CORTEFIEL	MUSINI, S. A. DE SEGUROS Y REASEGUROS	0,01	0,01
	MUSINI VIDA, S.A. DE SEGUROS Y REASEGUROS	0,00	0,00
	-----	-----	-----
		0,01	0,01
CRÉDITO I .SEGURO	MUSINI, S. A. DE SEGUROS Y REASEGUROS	0,00	0,00
CREDITO Y CAUCION	CONSORCIO DE COMPENSACION DE SEGUROS	45,13	45,13
CREUERS DEL PORT DE BARCELONA, S.A.	COMPañIA TRASMEDITERRANEA, S.A.	23,00	21,91
	AUTORIDAD PORTUARIA DE BARCELONA	20,00	20,00
	-----	-----	-----
		43,00	41,91
CRILASER, S.A.	CENTRO PARA EL DESARROLLO TECNOLOGICO INDUSTRIAL	8,57	8,57
CULTIVOS ENERGETICOS DE CASTILLA S.A.	INSTITUTO PARA LA DIVERSIFICACION Y AHORRO DE LA ENERGIA	20,00	20,00
CURVET RIOGLASS, S.A.	SADIM INVERSIONES, S.A.	49,00	49,00
D-MOTO HOLDCO, S.L.	FONDICO FONDO DE CAPITAL RIESGO	6,88	6,88
DAIMLERCHARYSLER	INDUSTRIAL RE, S.A.	0,00	0,00
DAIMLERCHRYSLER	CONSORCIO DE COMPENSACION DE SEGUROS	0,01	0,01
DEHESA SERRANA, S.A.	SOCIEDAD PARA EL DESARROLLO INDUSTRIAL DE EXTREMADURA, S.A.	4,05	2,52
DEPORTIVO SANTA ANA, S.A.	S. E. P. E.S. ENTIDAD PUBLICA EMPRESARIAL DE SUELO	48,75	48,75

Entidad participada	Matriz	Porcentaje nominal	Porcentaje efectivo estatal
DESARROLLOS ENERGETICOS DE LA BAHIA DE CADIZ, S.A	SOCIEDAD GENERAL DE LA BAHÍA DE CÁDIZ, S.A.	10,00	10,00
DESARROLLOS INMOBILIARIOS DE CASTILLA LA MANCHA, S.A.	RED NACIONAL DE FERROCARRILES ESPAÑOLES	40,00	40,00
DEUTSCHE BANK	CONSORCIO DE COMPENSACION DE SEGUROS	0,01	0,01
DEUTSCHE TELEKOM	CONSORCIO DE COMPENSACION DE SEGUROS	0,01	0,01
DIDIMEX S.A. DE C.V.	COMPAÑIA ESPAÑOLA DE FINANCIACION DEL DESARROLLO COFIDES, S.A.	30,00	18,31
DOMAL AGROQUIMICA S.L.	MINAS DE ALMADEN Y ARRAYANES, S.A.	50,00	50,00
DREAM FRUITS, S.A.	SOCIEDAD PARA EL DESARROLLO INDUSTRIAL DE CASTILLA-LA MANCHA, S.A.	21,40	10,91
DYTA EÓLICA DE CASTILLA-LA MANCHA	SOCIEDAD PARA EL DESARROLLO INDUSTRIAL DE CASTILLA-LA MANCHA, S.A.	10,00	5,10
E. ON	CONSORCIO DE COMPENSACION DE SEGUROS	0,01	0,01
E.ON AG	INDUSTRIAL RE, S.A.	0,00	0,00
EADS B.V.	SOCIEDAD ESTATAL DE PARTICIPACIONES INDUSTRIALES	8,50	8,50
EADS N.V.	SOCIEDAD ESTATAL DE PARTICIPACIONES INDUSTRIALES	5,52	5,52
EBRO PULEVA, S.A.	ALIMENTOS Y ACEITES, S.A.	2,19	2,19
	MUSINI, S. A. DE SEGUROS Y REASEGUROS	0,00	0,00
		-----	-----
		2,19	2,19
ECH 2001 DISTRIBUCION, S.L.	EXPANSION EXTERIOR, S.A.	30,00	24,66
ECOCARBURANTES ESPAÑOLES, S.A.	INSTITUTO PARA LA DIVERSIFICACION Y AHORRO DE LA ENERGIA	4,90	4,90
ECOLUBE, S.A.	EMPRESA PARA LA GESTION DE RESIDUOS INDUSTRIALES, S.A.	10,00	10,00
ECOTIPOS DE ARANJUEZ, S.L.	EXPASA AGRICULTURA Y GANADERÍA, S.A.	40,00	40,00

Entidad participada	Matriz	Porcentaje nominal	Porcentaje efectivo estatal
EDICION GLOBAL ONLINE, S.A.	FONDICO FONDO DE CAPITAL RIESGO	7,50	7,50
	FONDO EURO-ICO, FONDO DE CAPITAL RIESGO	7,50	7,50
		-----	-----
		15,00	15,00
EDICIONES CONICA, S.A.	RUMASA, S.A.	0,00	0,00
EDITORIAL EXTERMADURA, S.A.	SOCIEDAD PARA EL DESARROLLO INDUSTRIAL DE EXTERMADURA, S.A.	5,55	3,46
EEIG EUROYARDS	IZAR CONSTRUCCIONES NAVALES, S.A.	17,50	17,50
EIS MARITIMO, S.A.	COMPANÍA TRASMEDITERRANEA, S.A.	50,00	47,62
ELCOGAS, S.A.	BABCOCK WILCOX ESPAÑOLA, S.A.	2,50	2,50
ELIPSOS INTERNACIONAL, S.A.	RED NACIONAL DE FERROCARRILES ESPAÑOLES	50,00	50,00
ENAGAS	CONSORCIO DE COMPENSACION DE SEGUROS	0,01	0,01
	MUSINI, S. A. DE SEGUROS Y REASEGUROS	0,00	0,00
	MUSINI VIDA, S.A. DE SEGUROS Y REASEGUROS	0,00	0,00
		-----	-----
		0,01	0,01
ENDESA, S.A.	SOCIEDAD ESTATAL DE PARTICIPACIONES INDUSTRIALES	2,95	2,95
	MUSINI, S. A. DE SEGUROS Y REASEGUROS	0,08	0,08
	CONSORCIO DE COMPENSACION DE SEGUROS	0,06	0,06
	MUSINI VIDA, S.A. DE SEGUROS Y REASEGUROS	0,00	0,00
	-----	-----	-----
		3,09	3,09

Entidad participada	Matriz	Porcentaje nominal	Porcentaje efectivo estatal
ENEL	CONSORCIO DE COMPENSACION DE SEGUROS	0,00	0,00
ENERGIAS ALCARREÑAS ALTERNATIVAS S.A.	INSTITUTO PARA LA DIVERSIFICACION Y AHORRO DE LA ENERGIA	30,00	30,00
ENI	CONSORCIO DE COMPENSACION DE SEGUROS	0,04	0,04
ENTER, CONSORCIO ESPAÑOL DE DISTRIBUCION EXTERIOR S.A.	EXPANSION EXTERIOR, S.A.	11,00	9,04
EÓLICA VALLE DEL EBRO, S.A.	INSTITUTO PARA LA DIVERSIFICACION Y AHORRO DE LA ENERGIA	24,00	24,00
ESCUELA DE NEGOCIOS Y COMERCIO DE CÁDIZ, S.A.	CONSORCIO DE LA ZONA FRANCA DE CÁDIZ	16,23	16,23
ESPAÑOLA DE CONSTRUCCIONES METALICAS, SA	RUMASA, S.A.	0,00	0,00
ESTACIONAMIENTO Y SERVICIOS EXTREMEÑOS, S.A.	SOCIEDAD PARA EL DESARROLLO INDUSTRIAL DE EXTREMADURA, S.A.	30,00	18,69
ESTACIONAMIENTOS DE ZONA	COMERCIAL DEL FERROCARRIL, S.A.	50,00	50,00
ESTADIO OLIMPICO DE SEVILLA, S.A.(3)	INFRAESTRUCTURAS Y EQUIPAMIENTOS HISPALENSES, S.A.	30,48	30,48
ESTRUCTURAS 2000 DE GUADALAJARA	SOCIEDAD PARA EL DESARROLLO INDUSTRIAL DE CASTILLA-LA MANCHA, S.A.	44,00	22,44
EUROCABLE 2000	SOCIEDAD PARA EL DESARROLLO INDUSTRIAL DE ARAGON, S.A.	0,87	0,44
EURODIF	ENUSA INDUSTRIAS AVANZADAS, S.A.	11,11	11,11
EURODISPLAY, S.A.	CENTRO PARA EL DESARROLLO TECNOLOGICO INDUSTRIAL	49,00	49,00
EUROFIMA	RED NACIONAL DE FERROCARRILES ESPAÑOLES	5,22	5,22
EUROFORUM-ESCORIAL, S.A.	SOCIEDAD ESTATAL DE PARTICIPACIONES INDUSTRIALES	0,23	0,23
EUROMAR,A.E.I.E.	PORTEL SERVICIOS TELEMATICOS, S.A.	33,00	16,83
EURONEW	ENTE PUBLICO DE RADIOTELEVISION ESPAÑOLA	23,12	23,12
EUROPEAN AVIATION COLLEGE S.A. (EAC, S.A.)	SOCIEDAD PARA LAS ENSEÑANZAS AERONAUTICAS CIVILES, S.A.	49,00	49,00

Entidad participada	Matriz	Porcentaje nominal	Porcentaje efectivo estatal
EUROPEAN SATELLITE SERVICES PROVIDER EEIG	AENA DESARROLLO INTERNACIONAL, S.A.	18,18	18,18
EUROPISTAS	MUSINI, S. A. DE SEGUROS Y REASEGUROS	0,02	0,02
EUSKOMODAL	INGENIERIA Y ECONOMIA DEL TRANSPORTE, S.A.	5,00	5,00
	AUTORIDAD PORTUARIA DE PASAJES	3,50	3,50
		-----	-----
		8,50	8,50
EVESA	SOCIEDAD PARA EL DESARROLLO INDUSTRIAL DE ARAGON, S.A.	4,99	2,54
EXHIBIT, UNIVERSAL DE SERVICIOS LA CARTUJA	SOCIEDAD ESTATAL DE PARTICIPACIONES INDUSTRIALES	46,68	46,68
EXPLOGELAT, S.L.	SOCIEDAD PARA EL DESARROLLO INDUSTRIAL DE EXTREMADURA, S.A.	40,00	24,92
EXPLOTACIONES GANADERAS DEL NORTE, S.A.	HULLERAS DEL NORTE S.A.	49,00	49,00
EXPLOTACIONES LA TORRE, S.L.	EXPASA AGRICULTURA Y GANADERÍA, S.A.	40,00	40,00
EXPORTADORA EXTREMEÑA DE OLIVAS, S.L.	SOCIEDAD PARA EL DESARROLLO INDUSTRIAL DE EXTREMADURA, S.A.	24,99	15,57
EXTREMEÑA DE ESMALTES Y BARNICES, S.L.	SOCIEDAD PARA EL DESARROLLO INDUSTRIAL DE EXTREMADURA, S.A.	5,82	3,63
F.C.CONSULTING & TRADING GROUP	SOCIEDAD PARA EL DESARROLLO INDUSTRIAL DE ARAGON, S.A.	14,95	7,62
FACHADAS Y ESTRUCTURAS PREFABRIC.S.A.	SADIM INVERSIONES, S.A.	15,11	15,11
FACTORIA DE INICIATIVAS INTERNET FI2, S.A.	FONDICO FONDO DE CAPITAL RIESGO	7,00	7,00
	FONDO EURO-ICO, FONDO DE CAPITAL RIESGO	3,00	3,00
		-----	-----
		10,00	10,00
FCA. ESPAÑOLA BALASTROS ELECTRO., S.A.	FONDICO FONDO DE CAPITAL RIESGO	20,00	20,00

Entidad participada	Matriz	Porcentaje nominal	Porcentaje efectivo estatal
FEI	INSTITUTO DE CREDITO OFICIAL	0,28	0,28
FERRALLAS FEYMA S.A.	SADIM INVERSIONES, S.A.	25,00	25,00
FERRE PLANA, S.A.	FONDICO FONDO DE CAPITAL RIESGO	25,92	25,92
	FONDO EURO-ICO, FONDO DE CAPITAL RIESGO	8,69	8,69
	-----	34,61	34,61
FERROVIAL	CONSORCIO DE COMPENSACION DE SEGUROS	0,06	0,06
	MUSINI, S. A. DE SEGUROS Y REASEGUROS	0,01	0,01
	MUSINI VIDA, S.A. DE SEGUROS Y REASEGUROS	0,00	0,00
	-----	0,07	0,07
FINANZAUTO	MUSINI, S. A. DE SEGUROS Y REASEGUROS	0,00	0,00
FOCOEX ACTEMSA&PARTNERS LLC	EXPANSION EXTERIOR, S.A.	34,30	28,19
FOMENTO DE CONSTRUCCIONES Y CONTRATAS	CONSORCIO DE COMPENSACION DE SEGUROS	0,05	0,05
	MUSINI, S. A. DE SEGUROS Y REASEGUROS	0,02	0,02
	MUSINI VIDA, S.A. DE SEGUROS Y REASEGUROS	0,00	0,00
	-----	0,07	0,07
FOMENTO E.R. ALAVA, S.A.	INSTITUTO PARA LA DIVERSIFICACION Y AHORRO DE LA ENERGIA	20,00	20,00
FORD MOTOR	INDUSTRIAL RE, S.A.	0,00	0,00
FORMPLAST PACKAGING	SOCIEDAD PARA EL DESARROLLO INDUSTRIAL DE CASTILLA-LA MANCHA, S.A.	30,00	15,30

Entidad participada	Matriz	Porcentaje nominal	Porcentaje efectivo estatal
FORTIS	CONSORCIO DE COMPENSACION DE SEGUROS	0,01	0,01
	INDUSTRIAL RE, S.A.	0,00	0,00
		-----	-----
		0,01	0,01
FOTOVOLTAICA SOLAR SEVILLA, S.A.	INSTITUTO PARA LA DIVERSIFICACION Y AHORRO DE LA ENERGIA	20,00	20,00
FRANCE TELECOM	INDUSTRIAL RE, S.A.	0,00	0,00
FUNDACION ELCO	AUTOPISTAS DEL ATLANTICO CONCESIONARIA ESPAÑOLA, S.A.	0,00	0,00
FUNDACION ITMA	IZAR CONSTRUCCIONES NAVALES, S.A.	0,17	0,17
FUNDACIÓN PARA LA PROMOCIÓN DEL PUERTO DE ALICANTE	AUTORIDAD PORTUARIA DE ALICANTE	12,82	12,82
FUNDACION PATRIMONIO INDUS. SAGUNTO	AUTORIDAD PORTUARIA DE VALENCIA	0,97	0,97
FUNDACION PROVIGO	CONSORCIO DE LA ZONA FRANCA DE VIGO	10,00	10,00
G.E.D. INTEGRAL	SOCIEDAD PARA EL DESARROLLO INDUSTRIAL DE EXTREMADURA, S.A.	0,00	0,00
G.T.E. GENERAL TEXTIL ESPAÑA, S.A.	INMOBILIARIA DE PROMOCIONES Y ARRIENDOS, S.A.	48,50	48,50
GALILEO SISTEMAS Y SERVICIOS, S.L.	AEROPUERTOS ESPAÑOLES Y NAVEGACION AEREA	16,67	16,67
GAS NATURAL	CONSORCIO DE COMPENSACION DE SEGUROS	0,08	0,08
	MUSINI, S. A. DE SEGUROS Y REASEGUROS	0,04	0,04
	MUSINI VIDA, S.A. DE SEGUROS Y REASEGUROS	0,00	0,00
		-----	-----
		0,12	0,12
GE ENUSA NUCLEAR FUEL, S.A.	ENUSA INDUSTRIAS AVANZADAS, S.A.	49,00	49,00

Entidad participada	Matriz	Porcentaje nominal	Porcentaje efectivo estatal
GED CAPITAL DEVELOPMENT, S.A.	FONDICO FONDO DE CAPITAL RIESGO	4,37	4,37
GED EASTERN FUND I LTD.	FONDICO FONDO DE CAPITAL RIESGO	10,04	10,04
GENERAL ELECTRIC	INDUSTRIAL RE, S.A.	0,00	0,00
GERIATRICOS EXTREMEÑOS, S.A.	SOCIEDAD PARA EL DESARROLLO INDUSTRIAL DE EXTREMADURA, S.A.	32,67	20,35
GESTION URBANISTICA DE BALEARES, S.A.(3)	S. E. P. E.S. ENTIDAD PUBLICA EMPRESARIAL DE SUELO	5,33	5,33
GESTIÓN DE ACEITES USADOS DE ARAGÓN, S.L.	EMPRESA PARA LA GESTION DE RESIDUOS INDUSTRIALES, S.A.	50,00	50,00
GESTO I SERVEIS TRADE CENTER, S.A.	WORLD TRADE CENTER BARCELONA, S.A.	55,00	37,41
GESTORA DE CRUCEROS	COMPAÑIA TRASMEDITERRANEA, S.A.	50,00	47,62
GIJÓN AL NORTE (3)	FERROCARRILES DE VIA ESTRECHA	25,00	25,00
	RED NACIONAL DE FERROCARRILES ESPAÑOLES	25,00	25,00
		-----	-----
		50,00	50,00
GITSA	CONSORCIO DE COMPENSACION DE SEGUROS	6,33	6,33
GLAXOSMITHKLINE	INDUSTRIAL RE, S.A.	0,00	0,00
GLOBALCOM INSA, S.A.	INGENIERIA Y SERVICIOS AEROESPACIALES, S.A.	50,00	50,00
GOOD-RUBER	SOCIEDAD PARA EL DESARROLLO INDUSTRIAL DE ARAGON, S.A.	6,67	3,40
GRAFICAS BURGOS, S.A.	FONDICO FONDO DE CAPITAL RIESGO	24,61	24,61
GRAN TELESCOPIO CANARIAS, S.A. (2)	DIRECCIÓN GENERAL DEL PATRIMONIO DEL ESTADO	50,00	50,00
GRUPO CATALANA	CONSORCIO DE COMPENSACION DE SEGUROS	0,08	0,08
GRUPO DRAGADOS	MUSINI, S. A. DE SEGUROS Y REASEGUROS	0,08	0,08

Entidad participada	Matriz	Porcentaje nominal	Porcentaje efectivo estatal
	CONSORCIO DE COMPENSACION DE SEGUROS	0,06	0,06
	MUSINI VIDA, S.A. DE SEGUROS Y REASEGUROS	0,00	0,00
		-----	-----
		0,14	0,14
GRUPO EAD EUROPE, S.L.	AEROPUERTOS ESPAÑOLES Y NAVEGACION AEREA	36,00	36,00
GRUPO EMPREARIAL ENCE, S.A.	COFIVACASA, S.A.	0,56	0,56
	MUSINI, S. A. DE SEGUROS Y REASEGUROS	0,07	0,07
	MUSINI VIDA, S.A. DE SEGUROS Y REASEGUROS	0,00	0,00
		-----	-----
		0,63	0,63
GRUPO EUROPEO DE ARCO ATLANTICO	SOCIEDAD PARA EL DESARROLLO INDUSTRIAL DE EXTREMADURA, S.A.	0,00	0,00
GRUPO HIMEXSA TECNOAGUA,S.L.	SOCIEDAD PARA EL DESARROLLO INDUSTRIAL DE EXTREMADURA, S.A.	5,34	3,33
GRUPO INDITEX	CONSORCIO DE COMPENSACION DE SEGUROS	0,03	0,03
GUADALCO	EXPASA AGRICULTURA Y GANADERÍA, S.A.	0,00	0,00
GUARDERIA PARCHIS	SOCIEDAD PARA EL DESARROLLO INDUSTRIAL DE EXTREMADURA, S.A.	30,77	19,17
HELISOLD IBERICA, S.A.	BABCOCK WILCOX ESPAÑOLA, S.A.	42,40	42,40
HERLOBE MOLDURAS Y RECUBRIMIENTOS, S.A.	SOCIEDAD PARA EL DESARROLLO INDUSTRIAL DE CASTILLA-LA MANCHA, S.A.	27,30	13,92
HERMES LOGISTICA, S.A.	COMPañIA TRASMEDITERRANEA, S.A.	44,00	41,91
HIDROASTUR, S.A.	INSTITUTO PARA LA DIVERSIFICACION Y AHORRO DE LA ENERGIA	25,00	25,00
HIDRODELTA, S.A.	INSTITUTO PARA LA DIVERSIFICACION Y AHORRO DE LA ENERGIA	10,00	10,00

Entidad participada	Matriz	Porcentaje nominal	Porcentaje efectivo estatal
HIDESAT SERVICIOS ESTRATEGICOS, S.A.	INGENIERIA Y SERVICIOS AEROESPACIALES, S.A.	30,00	30,00
HISPASAT, S.A.	INSTITUTO NACIONAL DE TECNICA AEROESPACIAL "ESTEBAN TERRADAS"	16,42	16,42
	SOCIEDAD ESTATAL DE PARTICIPACIONES INDUSTRIALES	7,41	7,41
	CENTRO PARA EL DESARROLLO TECNOLOGICO INDUSTRIAL	1,85	1,85
		-----	-----
		25,68	25,68
HIT RAIL BV	RED NACIONAL DE FERROCARRILES ESPAÑOLES	8,70	8,70
HOME DEPOT INC	INDUSTRIAL RE, S.A.	0,00	0,00
HORMIGONES LA ESTRELLA DE OLLONIEGO SA	SADIM INVERSIONES, S.A.	35,00	35,00
HOTEL DON CARLOS, S.L.	SOCIEDAD PARA EL DESARROLLO INDUSTRIAL DE EXTREMADURA, S.A.	47,85	29,81
HYPOVEREINSBANK	CONSORCIO DE COMPENSACION DE SEGUROS	0,02	0,02
IBER PROYECTOS	INGENIERIA Y ECONOMIA DEL TRANSPORTE, S.A.	5,30	5,30
IBER-RAIL, S.A.	RED NACIONAL DE FERROCARRILES ESPAÑOLES	33,00	33,00
	COMPAÑIA TRASMEDITERRANEA, S.A.	16,00	15,24
		-----	-----
		49,00	48,24
IBERDROLA	CONSORCIO DE COMPENSACION DE SEGUROS	0,07	0,07
	MUSINI, S. A. DE SEGUROS Y REASEGUROS	0,04	0,04
	MUSINI VIDA, S.A. DE SEGUROS Y REASEGUROS	0,00	0,00
		-----	-----
		0,11	0,11

Entidad participada	Matriz	Porcentaje nominal	Porcentaje efectivo estatal
IBERIA	SOCIEDAD ESTATAL DE PARTICIPACIONES INDUSTRIALES	5,39	5,39
	MUSINI, S. A. DE SEGUROS Y REASEGUROS	0,35	0,35
	MUSINI VIDA, S.A. DE SEGUROS Y REASEGUROS	0,00	0,00
		-----	-----
		5,74	5,74
ILI IBEROAMERICA S.A.	CENTRO INTERMODAL DE LOGISTICA, S.A.	49,00	33,32
INARENAS PROYECTOS INMOBILIARIOS, S.A.	RED NACIONAL DE FERROCARRILES ESPAÑOLES	40,00	40,00
INDEXTRA, S.L.	SOCIEDAD PARA EL DESARROLLO INDUSTRIAL DE EXTREMADURA, S.A.	24,57	15,30
INDRA	MUSINI, S. A. DE SEGUROS Y REASEGUROS	0,02	0,02
	MUSINI VIDA, S.A. DE SEGUROS Y REASEGUROS	0,00	0,00
		-----	-----
		0,02	0,02
INDUSTRIAS MURTRA, S.A.	FONDICO FONDO DE CAPITAL RIESGO	7,97	7,97
	FONDO EURO-ICO, FONDO DE CAPITAL RIESGO	3,99	3,99
		-----	-----
		11,96	11,96
INFOPORT VALENCIA, S.A.	AUTORIDAD PORTUARIA DE VALENCIA	26,67	26,67
	PORTEL SERVICIOS TELEMATICOS, S.A.	23,00	11,73
		-----	-----
		49,67	38,40
INFORMA COLOMBIA	COMPAÑIA ESPAÑOLA DE SEGUROS DE CREDITO A LA EXPORTACION, S.A.	7,40	3,74
INFORMA, S.A.	COMPAÑIA ESPAÑOLA DE SEGUROS DE CREDITO A LA EXPORTACION, S.A.	60,00	30,31

Entidad participada	Matriz	Porcentaje nominal	Porcentaje efectivo estatal
INFUN, S.A.	FONDICO FONDO DE CAPITAL RIESGO	7,50	7,50
ING GROEP	CONSORCIO DE COMPENSACION DE SEGUROS	0,01	0,01
	INDUSTRIAL RE, S.A.	0,00	0,00
	-----	0,01	0,01
INICIATIVAS DE VIVIENDAS PACENSES	SOCIEDAD PARA EL DESARROLLO INDUSTRIAL DE EXTREMADURA, S.A.	33,00	20,56
INICIATIVAS EMERITENSES	SOCIEDAD PARA EL DESARROLLO INDUSTRIAL DE EXTREMADURA, S.A.	11,11	6,92
INMIZE CAPITAL, .S.L.	IZAR CONSTRUCCIONES NAVALES, S.A.	20,00	20,00
INMOBILIARIA COLONIAL	MUSINI, S. A. DE SEGUROS Y REASEGUROS	0,05	0,05
	MUSINI VIDA, S.A. DE SEGUROS Y REASEGUROS	0,00	0,00
	-----	0,05	0,05
INMOBILIARIA PARIS, S.A.	COMERCIAL DEL FERROCARRIL, S.A.	30,06	30,06
INRAESA	INSTITUTO PARA LA DIVERSIFICACION Y AHORRO DE LA ENERGIA	33,00	33,00
INTEL CORP	INDUSTRIAL RE, S.A.	0,00	0,00
INTERCONTAINER IBERICA	RED NACIONAL DE FERROCARRILES ESPAÑOLES	46,00	46,00
INTERCONTAINER-INTERFRIGO	RED NACIONAL DE FERROCARRILES ESPAÑOLES	3,00	3,00
INTERNACIONAL POST CORPORATION UA	SOCIEDAD ESTATAL CORREOS Y TELEGRAFOS, S.A.	6,21	6,21
INVERASTURIAS I, F.I. CAPITAL-RIESGO	AHV-ENSIDESA CAPITAL, S.A.	30,00	30,00
INVERSEGUROS	CONSORCIO DE COMPENSACION DE SEGUROS	8,33	8,33

Entidad participada	Matriz	Porcentaje nominal	Porcentaje efectivo estatal
INVERSORA DE AUTOPISTAS DEL SUR, S.A.	EMPRESA NACIONAL DE AUTOPISTAS, S.A.	10,00	10,00
IRAUSA BOHEMIA A.S.	COMPAÑIA ESPAÑOLA DE FINANCIACION DEL DESARROLLO COFIDES, S.A.	2,67	1,63
ISONET	SOCIEDAD PARA EL DESARROLLO INDUSTRIAL DE ARAGON, S.A.	17,54	8,95
J. VILASECA, S.A.	FABRICA NACIONAL DE MONEDA Y TIMBRE-REAL CASA DE LA MONEDA	12,80	12,80
J.M.C. ARINAGA	S. E. P. E.S. ENTIDAD PUBLICA EMPRESARIAL DE SUELO	30,81	30,81
JAMONES ARROYO, S.L.	SOCIEDAD PARA EL DESARROLLO INDUSTRIAL DE CASTILLA-LA MANCHA, S.A.	0,00	0,00
JOCA INGENIERIA Y CONSTRUCCIONES, S.A.	SOCIEDAD PARA EL DESARROLLO INDUSTRIAL DE EXTREMADURA, S.A.	7,74	4,82
JUNTA DE COMPENSACIÓN RAPOSAS I	S. E. P. E.S. ENTIDAD PUBLICA EMPRESARIAL DE SUELO	0,00	0,00
JUNTA MIXTA COMPENSACIÓN VA-262-JEREZ DE LA FRONTERA	S. E. P. E.S. ENTIDAD PUBLICA EMPRESARIAL DE SUELO	39,18	39,18
JUNTA MIXTA DE COMPENSACIÓN MONTE PIO	S. E. P. E.S. ENTIDAD PUBLICA EMPRESARIAL DE SUELO	2,30	2,30
KON.PHIPLIPS ELECTRONICS	INDUSTRIAL RE, S.A.	0,00	0,00
KPN	CONSORCIO DE COMPENSACION DE SEGUROS	0,03	0,03
L' OREAL	INDUSTRIAL RE, S.A.	0,00	0,00
LA FARGA CASANOVA, S.A.	ACENOR, S.A.	25,78	25,78
LABORATORIOS DIASA EUROPA, S.A.	SADIM INVERSIONES, S.A.	40,00	40,00
LACADOS MEQUINENZA	SOCIEDAD PARA EL DESARROLLO INDUSTRIAL DE ARAGON, S.A.	13,33	6,80
LAESA	SOCIEDAD PARA EL DESARROLLO INDUSTRIAL DE ARAGON, S.A.	1,28	0,65
LINASA CZ S.R.O.	COMPAÑIA ESPAÑOLA DE FINANCIACION DEL DESARROLLO COFIDES, S.A.	43,50	26,55
LOGISTA	MUSINI, S. A. DE SEGUROS Y REASEGUROS	0,06	0,06

Entidad participada	Matriz	Porcentaje nominal	Porcentaje efectivo estatal
	MUSINI VIDA, S.A. DE SEGUROS Y REASEGUROS	0,00	0,00
		-----	-----
		0,06	0,06
LOGROÑO INTEGRACIÓN DEL FERROCARRIL 2002, S.A.	GESTOR DE INFRAESTRUCTURAS FERROVIARIAS	25,00	25,00
	RED NACIONAL DE FERROCARRILES ESPAÑOLES	25,00	25,00
		-----	-----
		50,00	50,00
LONJA GIJON-MUSEL, S.A. (2)	AUTORIDAD PORTUARIA DE GIJON	46,27	46,27
LOS OLIVOS DE MERIDA, S.L.	SOCIEDAD PARA EL DESARROLLO INDUSTRIAL DE EXTREMADURA, S.A.	12,50	7,79
LOSAN ROMANIA LTD	COMPañIA ESPAÑOLA DE FINANCIACION DEL DESARROLLO COFIDES, S.A.	24,41	14,90
LUZARO EFC, S.A.	EMPRESA NACIONAL DE INNOVACION, S.A.	4,70	4,70
MAGENTA EDIFICIO PLAZA EUROPA, S.L.	SOCIEDAD PARA EL DESARROLLO INDUSTRIAL DE EXTREMADURA, S.A.	30,00	18,69
MAN	INDUSTRIAL RE, S.A.	0,00	0,00
MAPALIA, PROMOCIONES HOTELERAS, S.A.	SOCIEDAD PARA EL DESARROLLO INDUSTRIAL DE EXTREMADURA, S.A.	26,00	16,20
MARGEN INDUSTRIAL Y LOGÍSTICA, S.A. (3)	AUTORIDAD PORTUARIA DE BILBAO	10,00	10,00
MARINA PORT VELL, SA	AUTORIDAD PORTUARIA DE BARCELONA	14,98	14,98
MARINA BARCELONA'92, S.A.	AUTORIDAD PORTUARIA DE BARCELONA	11,73	11,73
MATARO ENERGIA SOSTENIBLE, S.A.	INSTITUTO PARA LA DIVERSIFICACION Y AHORRO DE LA ENERGIA	10,00	10,00
MCC DESARROLLO, S.P.E., S.A.	EMPRESA NACIONAL DE INNOVACION, S.A.	1,30	1,30
MERCADOS CENTRALES DE ABASTECIMIENTO DE ALICANTE, S.A. (8) .	MERCADOS CENTRALES DE ABASTECIMIENTO, S.A.	48,43	48,43

Entidad participada	Matriz	Porcentaje nominal	Porcentaje efectivo estatal
MERCADOS CENTRALES DE ABASTECIMIENTO DE BARCELONA, S.A. (9) .	MERCADOS CENTRALES DE ABASTECIMIENTO, S.A.	36,79	36,79
MERCADOS CENTRALES DE ABASTECIMIENTO DE BILBAO, S.A. (8) .	MERCADOS CENTRALES DE ABASTECIMIENTO, S.A.	38,87	38,87
MERCADOS CENTRALES DE ABASTECIMIENTO DE CÓRDOBA, S.A.(8)	MERCADOS CENTRALES DE ABASTECIMIENTO, S.A.	48,92	48,92
MERCADOS CENTRALES DE ABASTECIMIENTO DE GRANADA, S.A. (8) .	MERCADOS CENTRALES DE ABASTECIMIENTO, S.A.	48,47	48,47
MERCADOS CENTRALES DE ABASTECIMIENTO DE JEREZ, S.A. (8) .	MERCADOS CENTRALES DE ABASTECIMIENTO, S.A.	48,60	48,60
MERCADOS CENTRALES DE ABASTECIMIENTO DE LEON, S.A. (8) .	MERCADOS CENTRALES DE ABASTECIMIENTO, S.A.	36,75	36,75
MERCADOS CENTRALES DE ABASTECIMIENTO DE MADRID, S.A. (8) .	MERCADOS CENTRALES DE ABASTECIMIENTO, S.A.	48,63	48,63
MERCADOS CENTRALES DE ABASTECIMIENTO DE MURCIA, S.A. (8) .	MERCADOS CENTRALES DE ABASTECIMIENTO, S.A.	48,87	48,87
MERCADOS CENTRALES DE ABASTECIMIENTO DE PALMA DE MALLORCA, S.A. (8) .	MERCADOS CENTRALES DE ABASTECIMIENTO, S.A.	45,19	45,19
MERCADOS CENTRALES DE ABASTECIMIENTO DE PAMPLONA, S.A. (9) .	MERCADOS CENTRALES DE ABASTECIMIENTO, S.A.	40,00	40,00
MERCADOS CENTRALES DE ABASTECIMIENTO DE SALAMANCA, S.A. (8) .	MERCADOS CENTRALES DE ABASTECIMIENTO, S.A.	46,93	46,93
MERCADOS CENTRALES DE ABASTECIMIENTO DE SANTANDER, S.A. (8) .	MERCADOS CENTRALES DE ABASTECIMIENTO, S.A.	48,65	48,65
MERCADOS CENTRALES DE ABASTECIMIENTO DE SANTIAGO, S.A. (8).	MERCADOS CENTRALES DE ABASTECIMIENTO, S.A.	49,00	49,00
MERCADOS CENTRALES DE ABASTECIMIENTO DE SEVILLA, S.A. (8) .	MERCADOS CENTRALES DE ABASTECIMIENTO, S.A.	48,20	48,20
MERCADOS CENTRALES DE ABASTECIMIENTO DE TENERIFE, S.A. (6)	MERCADOS CENTRALES DE ABASTECIMIENTO, S.A.	40,74	40,74
MERCADOS CENTRALES DE ABASTECIMIENTO DE VALENCIA, S.A. (8) .	MERCADOS CENTRALES DE ABASTECIMIENTO, S.A.	48,83	48,83
MERCADOS CENTRALES DE ABASTECIMIENTO DE ZARAGOZA, S.A. (8) .	MERCADOS CENTRALES DE ABASTECIMIENTO, S.A.	48,80	48,80
METARNHEL, S.A.	SOCIEDAD PARA EL DESARROLLO INDUSTRIAL DE EXTREMADURA, S.A.	5,00	3,11
MINICENTRALES DEL TAJO, S.A.	INSTITUTO PARA LA DIVERSIFICACION Y AHORRO DE LA ENERGIA	20,00	20,00

Entidad participada	Matriz	Porcentaje nominal	Porcentaje efectivo estatal
MOLDURERA CASTELLANA, S.A.	SOCIEDAD PARA EL DESARROLLO INDUSTRIAL DE CASTILLA-LA MANCHA, S.A.	42,10	21,47
MONESAL, S.A.	FONDICO FONDO DE CAPITAL RIESGO	21,82	21,82
	FONDO EURO-ICO, FONDO DE CAPITAL RIESGO	18,18	18,18
	-----	-----	-----
		40,00	40,00
MOSAICO DESARROLLOS INMOBILIARIOS, S.A.	RED NACIONAL DE FERROCARRILES ESPAÑOLAS	40,00	40,00
MOUSSAHAMA	COMPañIA ESPAÑOLA DE FINANCIACION DEL DESARROLLO COFIDES, S.A.	15,36	9,38
MULTIPROPIETARIA GALLEGA, S.A.	FONDICO FONDO DE CAPITAL RIESGO	40,00	40,00
MUPRESPA	HULLERAS DEL NORTE S.A.	0,00	0,00
	IZAR CONSTRUCCIONES NAVALES, S.A.	0,00	0,00
	-----	-----	-----
		0,00	0,00
Ñ AILELL, S.L	SOCIEDAD PARA EL DESARROLLO INDUSTRIAL DE EXTREMADURA, S.A.	25,00	15,57
NATURAL CLIMATE SYSTEM, S.A.	INSTITUTO PARA LA DIVERSIFICACION Y AHORRO DE LA ENERGIA	10,00	10,00
NAUTIC TARRAGONA, S.A.	AUTORIDAD PORTUARIA DE TARRAGONA	35,00	35,00
NAVALIPS, S.A.	ASTILLEROS ESPAÑOLAS, S.A. (EN LIQUIDACIÓN)	50,00	50,00
NAVARRA DE SUELO INDUSTRIAL, S.A. (2)	S. E. P. E.S. ENTIDAD PUBLICA EMPRESARIAL DE SUELO	14,29	14,29
NECSOREN, S.A.	RED NACIONAL DE FERROCARRILES ESPAÑOLAS	40,00	40,00
NERTUS MANTENIMIENTO FERROVIARIO, S.A.	RED NACIONAL DE FERROCARRILES ESPAÑOLAS	49,00	49,00
NESTLE	INDUSTRIAL RE, S.A.	0,00	0,00

Entidad participada	Matriz	Porcentaje nominal	Porcentaje efectivo estatal
NETINEX S.A.	SADIM INVERSIONES, S.A.	40,00	40,00
NEWCOMAR, S.L.	SOCIEDAD ESTATAL DE PARTICIPACIONES INDUSTRIALES	20,00	20,00
NH HOTELES	MUSINI VIDA, S.A. DE SEGUROS Y REASEGUROS	0,00	0,00
NIJAR NATURA S.L.	EMPRESA DE TRANSFORMACION AGRARIA, S.A.	2,00	2,00
NOKIA	CONSORCIO DE COMPENSACION DE SEGUROS	0,01	0,01
NORDIX, S.A.	FONDICO FONDO DE CAPITAL RIESGO	27,92	27,92
NOVA ICARIA, S.A. EN LIQUIDACION	BARCELONA HOLDING OLIMPICO, S.A.	40,00	20,40
NOVAMOR,S.A.	COFIVACASA, S.A.	33,01	33,01
NUESTRA SEÑORA VIRGEN DE LA MONTAÑA, S.L	SOCIEDAD PARA EL DESARROLLO INDUSTRIAL DE EXTREMADURA, S.A.	32,05	19,96
NUEVAS ESTACIONES DE FERROCARRIL, S.A.	RED NACIONAL DE FERROCARRILES ESPAÑOLES	40,00	40,00
NUEVOS ESPACIOS COMERCIALES, S.A.	RED NACIONAL DE FERROCARRILES ESPAÑOLES	40,00	40,00
OPERADORES LOGISTICOS ESPAÑA, S.A.	CORPORACIÓN INTEGRAL DE TRANSPORTES SERVIPACK, S.A.	60,00	41,64
ORANGE	CONSORCIO DE COMPENSACION DE SEGUROS	0,01	0,01
	INDUSTRIAL RE, S.A.	0,00	0,00
		-----	-----
		0,01	0,01
PALAU TECNOLOGIA CERAMICA, S.A.	SOCIEDAD PARA EL DESARROLLO INDUSTRIAL DE CASTILLA-LA MANCHA, S.A.	18,74	9,56
PANREAC QUIMICA, S.A.	FONDO EURO-ICO, FONDO DE CAPITAL RIESGO	4,41	4,41
	FONDICO FONDO DE CAPITAL RIESGO	4,41	4,41
		-----	-----

Entidad participada	Matriz	Porcentaje nominal	Porcentaje efectivo estatal
		8,82	8,82
PARC EOLIC BAIX EBRE, S.A.(2)	INSTITUTO PARA LA DIVERSIFICACION Y AHORRO DE LA ENERGIA	25,00	25,00
PARC TECNOLOGIC WTC CORNELLA, S.A.	WORLD TRADE CENTER BARCELONA, S.A.	9,00	6,12
PARQUE EMPRESARIAL DE CANTABRIA, S.L. (3)	INFOINVEST, S.A.	48,00	48,00
PARQUE EMPRESARIAL DE REQUENA, S.L.	INFOINVEST, S.A.	50,00	50,00
PARQUE EMPRESARIAL DE SAGUNTO, S.L. (2)	INFOINVEST, S.A.	50,00	50,00
PARQUE EMPRESARIAL Y TECNOLOGICO MARISMAS DEL PALMONES, S.A. (8)	CONSORCIO DE LA ZONA FRANCA DE CÁDIZ	49,60	49,60
	INMOBILIARIA DE LA ZONA FRANCA DE CÁDIZ S.L.	0,40	0,40
		-----	-----
		50,00	50,00
PARQUE EÓLICO ALTO DEL VOLTOYA, S.A.	INSTITUTO PARA LA DIVERSIFICACION Y AHORRO DE LA ENERGIA	8,00	8,00
PARQUE EOLICO ASCOY S.A.	INSTITUTO PARA LA DIVERSIFICACION Y AHORRO DE LA ENERGIA	19,00	19,00
PARQUE EOLICO DE MALPICA, S.A.	INSTITUTO PARA LA DIVERSIFICACION Y AHORRO DE LA ENERGIA	27,00	27,00
PARQUE EÓLICO MEDINA SIDONIA, S.A.	INSTITUTO PARA LA DIVERSIFICACION Y AHORRO DE LA ENERGIA	20,00	20,00
PARQUE FAUNISTICO DE LOS PIRINEOS	SOCIEDAD PARA EL DESARROLLO INDUSTRIAL DE ARAGON, S.A.	9,09	4,64
PARQUE MARITIMO DE SANTA CRUZ DE TENERIFE (8)	AUTORIDAD PORTUARIA DE SANTA CRUZ DE TENERIFE	50,00	50,00
PARQUES EOLICOS GAVIOTA, S.A. (2)	INSTITUTO PARA LA DIVERSIFICACION Y AHORRO DE LA ENERGIA	30,00	30,00
PATENTES FAC, S.A.	SOCIEDAD PARA EL DESARROLLO INDUSTRIAL DE CASTILLA-LA MANCHA, S.A.	28,10	14,33
PAUNI	SOCIEDAD PARA EL DESARROLLO INDUSTRIAL DE ARAGON, S.A.	3,61	1,84
PEQUEÑOS Y MEDIANOS ASTILLEROS S.A.	IZAR CONSTRUCCIONES NAVALES, S.A.	7,00	7,00

Entidad participada	Matriz	Porcentaje nominal	Porcentaje efectivo estatal
PETRRORAIL, S.A.	RED NACIONAL DE FERROCARRILES ESPAÑOL	25,00	25,00
PFIZER INC	INDUSTRIAL RE, S.A.	0,00	0,00
PHILIPS	CONSORCIO DE COMPENSACION DE SEGUROS	0,01	0,01
PINTURAS TECNICAS EUROPEAS, S.A.	SOCIEDAD PARA EL DESARROLLO INDUSTRIAL DE EXTREMADURA, S.A.	0,00	0,00
PLASTICOS LLERENA	SOCIEDAD PARA EL DESARROLLO INDUSTRIAL DE EXTREMADURA, S.A.	28,57	17,80
PLASTICOS Y CARTONAJES SANTA MARTA, S.A.	SOCIEDAD PARA EL DESARROLLO INDUSTRIAL DE EXTREMADURA, S.A.	6,66	4,15
POLIGAS AMBIENTE, S.L.	INSTITUTO PARA LA DIVERSIFICACION Y AHORRO DE LA ENERGIA	15,00	15,00
PORTEL EIXO ATLÁNTICO, S.R.L.	PORTEL SERVICIOS TELEMATICOS, S.A.	94,00	47,94
PORTIC BARCELONA, S.A.	AUTORIDAD PORTUARIA DE BARCELONA	25,18	25,18
PROCED.CERAMICOS DE FUNDICION S.A.	SADIM INVERSIONES, S.A.	32,00	32,00
PRODUCCIONES ENERGÉTICAS ASTURIANAS, S.L.	INSTITUTO PARA LA DIVERSIFICACION Y AHORRO DE LA ENERGIA	30,00	30,00
PROEMAR	SOCIEDAD PARA EL DESARROLLO INDUSTRIAL DE ARAGON, S.A.	16,75	8,54
PROFESIONALES DEL CAMPO, S.L.	EXPASA AGRICULTURA Y GANADERÍA, S.A.	40,00	40,00
PROMOCION Y DESARROLLO, S.A.	GRUAS Y UTILLAJES, S.A.	0,31	0,31
PROMOCION Y EXPLOTACION HIDRAULICA	GRUAS Y UTILLAJES, S.A.	43,00	43,00
PROMOCIONES RESIDENCIALES SOFETRAL, S.A.	RED NACIONAL DE FERROCARRILES ESPAÑOL	40,00	40,00
PROYDESA	SOCIEDAD PARA EL DESARROLLO INDUSTRIAL DE EXTREMADURA, S.A.	9,52	5,93
PROYEX TELECOM	SOCIEDAD PARA EL DESARROLLO INDUSTRIAL DE ARAGON, S.A.	20,00	10,20
PUERTAS DOCAVI, S.A.	SOCIEDAD PARA EL DESARROLLO INDUSTRIAL DE CASTILLA-LA MANCHA, S.A.	2,66	1,36

Entidad participada	Matriz	Porcentaje nominal	Porcentaje efectivo estatal
PUERTO SECO DE BURGOS, S.A.	AUTORIDAD PORTUARIA DE BILBAO	10,00	10,00
PUERTO SECO SANTANDER-EBRO, S.A.	AUTORIDAD PORTUARIA DE SANTANDER	12,50	12,50
PUERTO SECO VENTASTUR, S.A.	AUTORIDAD PORTUARIA DE GIJON	10,00	10,00
	AUTORIDAD PORTUARIA DE AVILES	10,00	10,00
		-----	-----
		20,00	20,00
PULEVA BIOTECH	MUSINI, S. A. DE SEGUROS Y REASEGUROS	0,00	0,00
QUALLITY FOOD, S.A.	SOCIEDAD GENERAL DE LA BAHÍA DE CÁDIZ, S.A.	5,00	5,00
QUIMICA DEL ESTRONCIO	SOCIEDAD ESTATAL DE PARTICIPACIONES INDUSTRIALES	48,99	48,99
RAESA	AEROPUERTOS ESPAÑOLES Y NAVEGACION AEREA	48,99	48,99
RAPIVIA	INGENIERIA Y ECONOMIA DEL TRANSPORTE, S.A.	0,00	0,00
RECITERMIA, S.A.	EMPRESA PARA LA GESTION DE RESIDUOS INDUSTRIALES, S.A.	33,30	33,30
RECUPERACION DE ENERGIA, S.A.	INSTITUTO PARA LA DIVERSIFICACION Y AHORRO DE LA ENERGIA	33,00	33,00
RED ELECTRICA DE ESPAÑA, S.A.	SOCIEDAD ESTATAL DE PARTICIPACIONES INDUSTRIALES	28,50	28,50
	CONSORCIO DE COMPENSACION DE SEGUROS	0,12	0,12
	MUSINI, S. A. DE SEGUROS Y REASEGUROS	0,02	0,02
		-----	-----
		28,64	28,64
REIG JOFRE CEFAS, S.L.	SOCIEDAD PARA EL DESARROLLO INDUSTRIAL DE CASTILLA-LA MANCHA, S.A.	40,00	20,40
REINTEGRA, S.A.	COMPAÑIA ESPAÑOLA DE SEGUROS DE CREDITO A LA EXPORTACION, S.A.	45,00	22,73

Entidad participada	Matriz	Porcentaje nominal	Porcentaje efectivo estatal
RENFAPEX 2000, S.A.	RED NACIONAL DE FERROCARRILES ESPAÑOLES	40,00	40,00
RENFOSUNA, S.A.	RED NACIONAL DE FERROCARRILES ESPAÑOLES	40,00	40,00
RENFURBIS, S.A.	RED NACIONAL DE FERROCARRILES ESPAÑOLES	40,00	40,00
REPSOL COMERCIAL PRODUCTOS PETROLIFEROS S.A.	REPSOL YPF	99,76	0,04
REPSOL YPF	MUSINI, S. A. DE SEGUROS Y REASEGUROS	0,03	0,03
	CONSORCIO DE COMPENSACION DE SEGUROS	0,01	0,01
	MUSINI VIDA, S.A. DE SEGUROS Y REASEGUROS	0,00	0,00
		-----	-----
		0,04	0,04
RESIDENCIAL R.B., S.L.	SOCIEDAD PARA EL DESARROLLO INDUSTRIAL DE EXTREMADURA, S.A.	40,07	24,96
RESIDENCIAL LANGA, S.A.	RED NACIONAL DE FERROCARRILES ESPAÑOLES	40,00	40,00
RESIDUOS DE MELILLA, S.A. (2).	EMPRESA PARA LA GESTION DE RESIDUOS INDUSTRIALES, S.A.	50,00	50,00
RIESGOS MEDIOAMBIENTALES	CONSORCIO DE COMPENSACION DE SEGUROS	3,62	3,62
RIO HOSTERIA DECORACIÓN	SOCIEDAD PARA EL DESARROLLO INDUSTRIAL DE EXTREMADURA, S.A.	33,25	20,71
RIO TINTO FRUIT, S.A.	FONDICO FONDO DE CAPITAL RIESGO	14,08	14,08
RIOGLASS ASTUR S.A.	SADIM INVERSIONES, S.A.	49,00	49,00
ROYAL DUTCH	INDUSTRIAL RE, S.A.	0,00	0,00
ROYAL DUTCH PETROL	CONSORCIO DE COMPENSACION DE SEGUROS	0,02	0,02
RWE	CONSORCIO DE COMPENSACION DE SEGUROS	0,01	0,01
S.A. DE ELECTRONICA SUBMARINA	SAES CAPITAL, S.A.	51,00	26,01

Entidad participada	Matriz	Porcentaje nominal	Porcentaje efectivo estatal
SAINSEL	SAES CAPITAL, S.A.	50,00	25,50
SAINT GOBAIN	CONSORCIO DE COMPENSACION DE SEGUROS	0,01	0,01
SALVAMENTO MINAS	HULLERAS DEL NORTE S.A.	5,80	5,80
SAMAHI, S.A.	RED NACIONAL DE FERROCARRILES ESPAÑOL	26,00	26,00
SAN PAOLO	CONSORCIO DE COMPENSACION DE SEGUROS	0,03	0,03
SAN SEBASTIAN SDAD COOPERATIVA ANDALUZA	EXPASA AGRICULTURA Y GANADERÍA, S.A.	0,00	0,00
SANOFI	CONSORCIO DE COMPENSACION DE SEGUROS	0,01	0,01
SARRIMAD	SOCIEDAD PARA EL DESARROLLO INDUSTRIAL DE ARAGON, S.A.	17,70	9,03
SCHERING	INDUSTRIAL RE, S.A.	0,00	0,00
SCHLUMBERGER LTD	INDUSTRIAL RE, S.A.	0,00	0,00
SDAD. RECUPERACION ARTESANIA RIOPAR, S.A.(5)	SOCIEDAD PARA EL DESARROLLO INDUSTRIAL DE CASTILLA-LA MANCHA, S.A.	44,40	22,64
SECREX, COMPAÑIA DE SEGUROS DE CREDITO Y GARANTIAS, S.A.	COMPAÑIA ESPAÑOLA DE SEGUROS DE CREDITO A LA EXPORTACION, S.A.	75,89	38,33
SEED CAPITAL	GRUAS Y UTILLAJES, S.A.	1,80	1,80
SEF VALLE DEL EBRO	SOCIEDAD PARA EL DESARROLLO INDUSTRIAL DE ARAGON, S.A.	9,81	5,00
SEGUREXPO DE COLOMBIA, S.A.	COMPAÑIA ESPAÑOLA DE SEGUROS DE CREDITO A LA EXPORTACION, S.A.	48,86	24,68
SERSO NALON S.A.	SADIM INVERSIONES, S.A.	36,36	36,36
SERVICIOS DOCUMENTALES DE BOLIVIA, S.A.	SERVICIOS DOCUMENTALES DE ANDALUCIA, S.L.	50,00	46,69
SERVICIOS EMPRESARIALES BAETICA, S.L.	FUNDACIÓN ENTORNO, EMPRESA Y MEDIO AMBIENTE	80,00	40,45
SERVICIOS IMPRESION DEL OESTE, S.L.	SOCIEDAD PARA EL DESARROLLO INDUSTRIAL DE EXTREMADURA, S.A.	9,99	6,22

Entidad participada	Matriz	Porcentaje nominal	Porcentaje efectivo estatal
SERVIPORT ANDALUCÍA, S.A.	PORTEL SERVICIOS TELEMATICOS, S.A.	26,00	13,26
	AUTORIDAD PORTUARIA DE SEVILLA	13,00	13,00
	AUTORIDAD PORTUARIA DE BAHIA DE CADIZ	13,00	13,00
	CONSORCIO DE LA ZONA FRANCA DE CÁDIZ	1,00	1,00
		-----	-----
		53,00	40,26
SEVILLA SEED CAPITAL, SOCIEDAD DE CAPITAL RIESGO	SOCIEDAD ESTATAL DE GESTION DE ACTIVOS, S.A.	1,70	1,70
SIDERÚRGICA DEL TUBO SOLDADO, S.A.	GRUAS Y UTILLAJES, S.A.	43,00	43,00
SIEMENS	INDUSTRIAL RE, S.A.	0,00	0,00
SIEMENS AG	CONSORCIO DE COMPENSACION DE SEGUROS	0,01	0,01
SIRUSA	INSTITUTO PARA LA DIVERSIFICACION Y AHORRO DE LA ENERGIA	40,00	40,00
SISTEMAS DE PROTECCION DEL COMERCIO ELECTRONICO, S.A.	COMPAÑIA ESPAÑOLA DE SEGUROS DE CREDITO A LA EXPORTACION, S.A.	96,67	48,83
SISTEMAS DE REDUCCION ,S.A.	EMPRESA PARA LA GESTION DE RESIDUOS INDUSTRIALES, S.A.	40,00	40,00
SISTEMAS ELECTROMECCERTIFICADOS S.A.	SADIM INVERSIONES, S.A.	24,00	24,00
SISTEMAS ENERGETICOS LA PLANA S.A.	INSTITUTO PARA LA DIVERSIFICACION Y AHORRO DE LA ENERGIA	10,00	10,00
SLISA	RED NACIONAL DE FERROCARRILES ESPAÑOLES	35,00	35,00
SOCIBER	IZAR CONSTRUCCIONES NAVALES, S.A.	50,00	50,00
SOCIEDAD AEROPORTUARIA DE LA COSTA, S.A.	AENA DESARROLLO INTERNACIONAL, S.A.	37,89	37,89
SOCIEDAD ASTURIANA DE ESTUDIOS ECONOMICOS E INDUSTRIALES, S.A. (2) .	HULLERAS DEL NORTE S.A.	3,53	3,53
SOCIEDAD CONCESIONARIA DE LOS LAGOS, S.A.	EMPRESA NACIONAL DE AUTOPISTAS, S.A.	11,90	11,90

Entidad participada	Matriz	Porcentaje nominal	Porcentaje efectivo estatal
SOCIEDAD DE ESTUDIOS Y EXPLOTACION DE MATERIAL DE TRANSPORTES, S.A.	RED NACIONAL DE FERROCARRILES ESPAÑOL	36,00	36,00
SOCIEDAD DE FOMENTO E INVERSIONES DE TENERIFE, S.A. (6)	AUTORIDAD PORTUARIA DE SANTA CRUZ DE TENERIFE	20,00	20,00
SOCIEDAD DE GESTIÓN DE RECURSOS ENERGÉTICOS, S.A.	INSTITUTO PARA LA DIVERSIFICACION Y AHORRO DE LA ENERGIA	49,00	49,00
SOCIEDAD DE PROMOCION ECONOMICA DE GRAN CANARIA	AUTORIDAD PORTUARIA DE LAS PALMAS	26,75	26,75
SOCIEDAD DE PROMOCION Y EQUIPAMIENTO DEL SUELO DE LORCA (3)	S. E. P. E.S. ENTIDAD PUBLICA EMPRESARIAL DE SUELO	46,75	46,75
SOCIEDAD EOLICA DE ANDALUCIA, S.A.	INSTITUTO PARA LA DIVERSIFICACION Y AHORRO DE LA ENERGIA	7,00	7,00
SOCIEDAD EOLICA L'ENDERROCADA, S.A.	INSTITUTO PARA LA DIVERSIFICACION Y AHORRO DE LA ENERGIA	10,00	10,00
SOCIEDAD EOLICA LOS LANCES, S.A.	INSTITUTO PARA LA DIVERSIFICACION Y AHORRO DE LA ENERGIA	20,00	20,00
SOCIEDAD ESPAÑOLA DE PRODUCCIÓN DE ROSAS, S.A.	SOCIEDAD PARA EL DESARROLLO INDUSTRIAL DE EXTREMADURA, S.A.	25,00	15,57
SOCIEDAD ESPAÑOLA DE REVESTIMIENTOS DE TUBOS, S.L.	GRUAS Y UTILLAJES, S.A.	33,00	33,00
SOCIEDAD HISPANO MEXICANA DE RECICLAJES, S.A.	SOCIEDAD PARA EL DESARROLLO INDUSTRIAL DE CASTILLA-LA MANCHA, S.A.	25,10	12,80
SOCIEDAD INVESTIGACION Y EXPLOTACION MINERA DE CASTILLA Y LEON, S.A. (2)	MINAS DE ALMADEN Y ARRAYANES, S.A.	25,00	25,00
SOCIEDAD PARA EL DESARROLLO DE LA COMARCAS MINERAS, S.A.	HULLERAS DEL NORTE S.A.	50,00	50,00
SOCIEDAD PROMOCIÓN PLAN ESPECIAL DEL PUERTO DE MALAGA, S.A.	AUTORIDAD PORTUARIA DE MALAGA	45,04	45,04
SOCIETE GENERAL PARIS	INDUSTRIAL RE, S.A.	0,00	0,00
SOCIETE GENERALE	CONSORCIO DE COMPENSACION DE SEGUROS	0,02	0,02
SONY CORP	INDUSTRIAL RE, S.A.	0,00	0,00
SOTAVENTO GALICIA, S.A.	INSTITUTO PARA LA DIVERSIFICACION Y AHORRO DE LA ENERGIA	21,00	21,00
STMICROELECTRONICS	INDUSTRIAL RE, S.A.	0,00	0,00

Entidad participada	Matriz	Porcentaje nominal	Porcentaje efectivo estatal
SUELO URBANO DE EXTREMADURA, S.A.	SOCIEDAD PARA EL DESARROLLO INDUSTRIAL DE EXTREMADURA, S.A.	14,23	8,86
SUEZ LYONNAISE	CONSORCIO DE COMPENSACION DE SEGUROS	0,03	0,03
SURVEILLANCE MARITIME, S.A.	IZAR CONSTRUCCIONES NAVALES, S.A.	10,00	10,00
TALCEL INVERSIONES, S.A.	EMPRESA NACIONAL DE AUTOPISTAS, S.A.	9,00	9,00
TCC PUERTO SECO, S.A.	CENTRO INTERMODAL DE LOGISTICA, S.A.	10,73	7,30
	AUTORIDAD PORTUARIA DE BILBAO	7,00	7,00
	AUTORIDAD PORTUARIA DE SANTANDER	5,00	5,00
	SOCIEDAD PARA EL DESARROLLO INDUSTRIAL DE CASTILLA-LA MANCHA, S.A.	5,00	2,55
		-----	-----
		27,73	21,85
TECNOFEED SISTEMAS	SOCIEDAD PARA EL DESARROLLO INDUSTRIAL DE ARAGON, S.A.	9,71	4,95
TELECOM ITALIA	CONSORCIO DE COMPENSACION DE SEGUROS	0,01	0,01
TELEFONICA MOVILES	CONSORCIO DE COMPENSACION DE SEGUROS	0,09	0,09
	MUSINI, S. A. DE SEGUROS Y REASEGUROS	0,00	0,00
	MUSINI VIDA, S.A. DE SEGUROS Y REASEGUROS	0,00	0,00
		-----	-----
		0,09	0,09
TELEFONICA, S.A.	CONSORCIO DE COMPENSACION DE SEGUROS	0,06	0,06
	MUSINI, S. A. DE SEGUROS Y REASEGUROS	0,01	0,01
	INDUSTRIAL RE, S.A.	0,00	0,00

Entidad participada	Matriz	Porcentaje nominal	Porcentaje efectivo estatal
	MUSINI VIDA, S.A. DE SEGUROS Y REASEGUROS	0,00	0,00
	SOCIEDAD ESTATAL DE PARTICIPACIONES INDUSTRIALES	0,00	0,00
		-----	-----
		0,07	0,07
TELPOR INTERNACIONAL	SOCIEDAD PARA EL DESARROLLO INDUSTRIAL DE ARAGON, S.A.	13,63	6,95
TERMICA AFAP, S.A.	SOCIEDAD PARA EL DESARROLLO INDUSTRIAL DE CASTILLA-LA MANCHA, S.A.	44,90	22,90
TERMINAL DE CARGA RODADA CANARIAS, S.A.	COMPAÑIA TRASMEDITERRANEA, S.A.	50,00	47,62
TERMINAL MARÍTIMA ZARAGOZA, S.L.	AUTORIDAD PORTUARIA DE BARCELONA	15,00	15,00
TERMINAL POLIVALENTE PTO. DE CADIZ, S.A.	COMPAÑIA TRASMEDITERRANEA, S.A.	36,50	34,76
TERRA NETWORKS, S.A	CONSORCIO DE COMPENSACION DE SEGUROS	0,01	0,01
TERRALBINA, S.A.	RED NACIONAL DE FERROCARRILES ESPAÑOLES	40,00	40,00
TEZAL, AGRUPACION DE EMPRESAS	PRERREDUCIDOS INTEGRADOS DEL SUROESTE DE ESPAÑA, S.A.	50,00	50,00
THYSSENKRUPP	INDUSTRIAL RE, S.A.	0,00	0,00
TIREA	CONSORCIO DE COMPENSACION DE SEGUROS	5,00	5,00
	MUSINI, S. A. DE SEGUROS Y REASEGUROS	5,00	4,91
		-----	-----
		10,00	9,91
TOTAL FINA ELF	INDUSTRIAL RE, S.A.	0,00	0,00
TOTALFINA	CONSORCIO DE COMPENSACION DE SEGUROS	0,01	0,01
TPI	MUSINI, S. A. DE SEGUROS Y REASEGUROS	0,54	0,53

Entidad participada	Matriz	Porcentaje nominal	Porcentaje efectivo estatal
TRANSPORTES FERROVIARIOS ESPECIALES, S.A.	RED NACIONAL DE FERROCARRILES ESPAÑOL	20,00	20,00
TRAVELERS PROPERTY CASUALTY	INDUSTRIAL RE, S.A.	0,00	0,00
TRICEFALO, S.A.	RED NACIONAL DE FERROCARRILES ESPAÑOL	40,00	40,00
TUBOS NEUPEX, S.A.	SOCIEDAD PARA EL DESARROLLO INDUSTRIAL DE CASTILLA-LA MANCHA, S.A.	40,00	20,40
TURBO 2000	SOCIEDAD ESTATAL DE PARTICIPACIONES INDUSTRIALES	50,00	50,00
TURON SISTEMAS INTEGRALES PUBLICITARIOS S.A.	SADIM INVERSIONES, S.A.	48,00	48,00
TYRENE, S.A.	CIREX, S.A.	25,60	13,06
U. EUROPEA DE INVERSIONES	MUSINI VIDA, S.A. DE SEGUROS Y REASEGUROS	0,00	0,00
UNICREDITO ITALIANO	CONSORCIO DE COMPENSACION DE SEGUROS	0,01	0,01
UNILEVER	CONSORCIO DE COMPENSACION DE SEGUROS	0,01	0,01
UNIÓN EUROPEA DE INVERSIONES	MUSINI, S. A. DE SEGUROS Y REASEGUROS	0,03	0,03
UNION FENOSA	CONSORCIO DE COMPENSACION DE SEGUROS	0,05	0,05
	MUSINI, S. A. DE SEGUROS Y REASEGUROS	0,03	0,03
	MUSINI VIDA, S.A. DE SEGUROS Y REASEGUROS	0,00	0,00
		-----	-----
		0,08	0,08
URALITA	MUSINI, S. A. DE SEGUROS Y REASEGUROS	0,00	0,00
VALLADOLID ALTA VELOCIDAD 2003, S.A.	GESTOR DE INFRAESTRUCTURAS FERROVIARIAS	25,00	25,00
VALLEHERMOSO	MUSINI, S. A. DE SEGUROS Y REASEGUROS	0,08	0,08
VEGENAT, S.A.	SOCIEDAD PARA EL DESARROLLO INDUSTRIAL DE EXTREMADURA, S.A.	38,46	23,96

Entidad participada	Matriz	Porcentaje nominal	Porcentaje efectivo estatal
VIAS Y DESARROLLOS URBANOS, S.A.	RED NACIONAL DE FERROCARRILES ESPAÑOL	40,00	40,00
VIVENDI	CONSORCIO DE COMPENSACION DE SEGUROS	0,01	0,01
VIVENDI UNIVERSAL	INDUSTRIAL RE, S.A.	0,00	0,00
VIVERO ARBOLES DE ASTURIAS, S.A.	HULLERAS DEL NORTE S.A.	17,00	17,00
VOLKSWAGEN	INDUSTRIAL RE, S.A.	0,00	0,00
VUELOS INTERNACIONALES DE VACACIONES, S.A.	COFIVACASA, S.A.	0,53	0,53
WENDYD RAIL, S.A.	COMERCIAL DEL FERROCARRIL, S.A.	25,00	25,00
WESTINGHOUSE TECHNOLOGY SYSTEMS, S.A.	EQUIPOS NUCLEARES, S.A.	30,00	30,00
WORLD FISH SITE S.A.	CONSORCIO DE LA ZONA FRANCA DE VIGO	16,03	16,03
WORLD TELEPORT CENTER SANTANDER, S.A.	AUTORIDAD PORTUARIA DE SANTANDER	25,00	25,00
WORLD TRADE CENTER MALAGA, S.A.	WORLD TRADE CENTER BARCELONA, S.A.	70,00	47,61
ZABALGARBI, S.A.	INSTITUTO PARA LA DIVERSIFICACION Y AHORRO DE LA ENERGIA	8,00	8,00
ZARAGOZA ALTA VELOCIDAD 2002, S.A.	GESTOR DE INFRAESTRUCTURAS FERROVIARIAS	25,00	25,00
	RED NACIONAL DE FERROCARRILES ESPAÑOL	25,00	25,00
		-----	-----
		50,00	50,00
ZARDOYA OTIS	MUSINI, S. A. DE SEGUROS Y REASEGUROS	0,01	0,01
	MUSINI VIDA, S.A. DE SEGUROS Y REASEGUROS	0,00	0,00
		-----	-----
		0,01	0,01

Entidad participada	Matriz	Porcentaje nominal	Porcentaje efectivo estatal
ZELTIA, S.A.	CONSORCIO DE COMPENSACION DE SEGUROS	0,13	0,13
	FONDICO FONDO DE CAPITAL RIESGO	0,00	0,00
	FONDO EURO-ICO, FONDO DE CAPITAL RIESGO	0,00	0,00
		----- 0,13	----- 0,13

(n) Sociedad minoritaria estatal y mayoritariamente pública

6.2. Participaciones minoritarias del S.P.E. territorial

Empresa participada	Sociedad pública titular	%Nominal	%Efectivo territorial
A.G.CEMENTOS BALBOA, S.A.	SOCIEDAD DE FOMENTO INDUSTRIAL DE EXTREMADURA, S.A.	20,00	19,06
ABAD INDUSTRIAL, S.A.	SOCIEDAD PARA EL DESARROLLO INDUSTRIAL DE CASTILLA Y LEÓN, S.A.	30,77	7,99
ACEITES COOSUR, S.A.	SOCIEDAD PARA LA PROMOCION Y RECONVERSION ECONOMICA DE ANDALUCIA S.A.	0,88	0,88
ACERIA COMPACTA DE VIZCAYA, S.A.	SOCIEDAD DE CAPITAL DESARROLLO DE EUSKADI S.A.	10,00	10,00
ACORDE, S.L.	SOCIEDAD PARA EL DESARROLLO REGIONAL DE CANTABRIA, S.A.	20,00	10,20
ACUINOVA ANDALUCIA, S.L.	SOCIEDAD PARA LA PROMOCION Y RECONVERSION ECONOMICA DE ANDALUCIA S.A.	29,93	29,93
ADOBINVE, S.A.	EMPRESA DE PROMOCIO I LOCALITZACIO INDUSTRIAL DE CATALUNYA, S.A.	30,00	30,00
AE HOSPITAL VALL D'HEBRON, AIE	ENERGETICA D'INSTALLACIONS SANITARIES, S.A.	12,50	12,50
AEH UNIV. GERNMANS TRIAS I PUJOL, AIE	ENERGETICA D'INSTALLACIONS SANITARIES, S.A.	50,00	50,00
AEROPUERTO DE CASTELLON, S.L.	SOCIEDAD PROYECTOS TEMÁTICOS DE LA COMUNIDAD VALENCIANA, S.A.	50,00	50,00
AEROPUERTOS DE LA REGION DE MURCIA S.A.	INSTITUTO DE FOMENTO DE LA REGION DE MURCIA	12,50	12,50
AGROCOLOR, S.L.	EMPRESA PUBLICA PARA EL DESARROLLO AGRARIO Y PESQUERO DE ANDALUCIA, S.A.	33,33	6,67
AGROVEGETAL, S.A.	EMPRESA PUBLICA PARA EL DESARROLLO AGRARIO Y PESQUERO DE ANDALUCIA, S.A.	20,00	4,00
AGRUPACIÓ ENERGÉTICA HOSPITAL ARNAU DE VILANOVA, AIE	ENERGETICA D'INSTALLACIONS SANITARIES, S.A.	50,00	50,00
AGRUPACIÓ ENERGÉTICA HOSPITAL GENERAL DE GRANOLLERS, AIE	ENERGETICA D'INSTALLACIONS SANITARIES, S.A.	50,00	50,00
AGRUPACIÓ ENERGÉTICA HOSPITAL JOAN XXIII DE TARRAGONA, AIE	ENERGETICA D'INSTALLACIONS SANITARIES, S.A.	50,00	50,00
AGRUPACIÓ ENERGÉTICA HOSPITAL JOSEP TRUETA DE GIRONA, AIE	ENERGETICA D'INSTALLACIONS SANITARIES, S.A.	50,00	50,00
AGRUPACIÓ ENERGÉTICA HOSPITAL RESIDENCIA SANT CAMIL, AIE	ENERGETICA D'INSTALLACIONS SANITARIES, S.A.	50,00	50,00
AGUAS TORRELAVEGA, S.A.	AYUNTAMIENTO DE TORRELAVEGA	49,00	49,00
AGUAS Y SANEAMIENTO DE TORREMOLINOS, S.A. (ASTOSAM)	AYUNTAMIENTO DE TORREMOLINOS	50,00	50,00
AIGÜES DE GIRONA, SALT I SARRIA S.A.	AYUNTAMIENTO DE GERONA	14,00	14,00
AINTEC BAHÍA, S.A.	SOCIEDAD PARA LA PROMOCION Y RECONVERSION ECONOMICA DE ANDALUCIA S.A.	6,67	6,67
ALAS ALUMINIUM, S.A.	SOCIEDAD REGIONAL DE PROMOCION DEL PRINCIPADO DE ASTURIAS, S.A.	7,83	4,24
ALCAGRANIT, S.L.	SOCIEDAD INVESTIGACION Y EXPLOTACION MINERA DE CASTILLA Y LEON, S.A.	30,00	7,80
ALEVINES Y DORADAS, S.A.	SOCIEDAD PARA EL DESARROLLO ECONOMICO DE CANARIAS, S.A.	20,00	13,19

Empresa participada	Sociedad pública titular	%Nominal	%Efectivo territorial
ALFONSO GALLARDO FERRO MALLAS, S.A.	SOCIEDAD DE FOMENTO INDUSTRIAL DE EXTREMADURA, S.A.	39,99	38,10
ALIANZA BEFESA EGMASA, S.A.	EMPRESA PUBLICA DE GESTION MEDIAMBIENTAL S.A.	50,00	50,00
ALLARLUZ, S.A.	INSTITUTO ENERGÉTICO DE GALICIA	6,70	6,70
ALMAZARAS REUNIDAS DEL BAJO ARAGON, S.A.	INSTITUTO ARAGONES DE FOMENTO	37,46	37,46
ALPRINSA, S.A.	SOCIEDAD REGIONAL DE PROMOCION DEL PRINCIPADO DE ASTURIAS, S.A.	40,00	21,66
ALUMINIOS DEL MAESTRE, S.A.	SOCIEDAD DE FOMENTO INDUSTRIAL DE EXTREMADURA, S.A.	33,17	31,60
AMERICANA DE HOTELES, S.A.	PROMOCIONES EXTERIORES CANARIAS, S.A.	0,00	0,00
ANDALUCÍA 21, FONDO DE CAPITAL RIESGO	INSTITUTO DE FOMENTO DE ANDALUCIA	50,00	50,00
ANDALUCIA AEROSPACIAL, S.A.	SOCIEDAD PARA LA PROMOCION Y RECONVERSION ECONOMICA DE ANDALUCIA S.A.	49,63	49,63
ANDALUCIA CAPITAL DESARROLLO, F.C.R.	SOCIEDAD PARA LA PROMOCION Y RECONVERSION ECONOMICA DE ANDALUCIA S.A.	11,11	11,11
ANDALUCÍA DIGITAL MULTIMEDIA, S.A.	SOCIEDAD ANDALUZA PARA EL DESARROLLO DE LAS TELECOMUNICACIONES, S.A.	42,00	42,00
APLICACIONES CIENTÍFICAS Y TECNOLÓGICAS PARA LA INDUSTRIA, S.A.	SOCIEDAD PARA LA PROMOCION Y RECONVERSION ECONOMICA DE ANDALUCIA S.A.	20,00	20,00
APLICACIONES Y TRATAMIENTOS DE LA MADERA, S.L.	EMPRESA PUBLICA DE GESTION MEDIAMBIENTAL S.A.	45,00	45,00
APROVECHAMIENTO Y RECUPERACIÓN DE BIDONES Y ENVASE, S.L.	EMPRESA PUBLICA DE GESTION MEDIAMBIENTAL S.A.	45,00	45,00
AQUALAND EXTREMADURA, S.A.	SOCIEDAD DE FOMENTO INDUSTRIAL DE EXTREMADURA, S.A.	13,70	13,05
ARABA LOGÍSTICA, S.A.	ALAVA AGENCIA DE DESARROLLO, S.A.	21,00	21,00
ARAMON, MONTAÑAS DE ARAGÓN,S.A.	INSTITUTO ARAGONES DE FOMENTO	35,00	35,00
ARC MEDITERRANÉEN DES TECHNOLOGIES G.E.I.E.	CENTRE D'INFORMACIO I DESENVOLUPAMENT EMPRESARIAL	14,29	14,29
ARCO MEDITERRANEO DE LAS TECNOLOGIAS	INSTITUTO DE LA PEQUEÑA Y MEDIANA INDUSTRIA VALENCIANA	14,29	14,29
ARIES ESTRUCTURAS AEROSPACIALES, S.A. □	PARQUE TECNOLOGICO DE BOECILLO, S.A.	15,00	15,00
ARTEIXO TELECOM, S.A.	SOCIEDAD PARA EL DESARROLLO INDUSTRIAL DE GALICIA, S.A.	22,00	14,81
ASAC COMUNICACIONES, S.L.	SOCIEDAD REGIONAL DE PROMOCION DEL PRINCIPADO DE ASTURIAS, S.A.	37,74	20,44
ASCALENA	SOCIEDAD REGIONAL DE PROMOCION DEL PRINCIPADO DE ASTURIAS, S.A.	23,05	12,48
ASISTENCIA ALUMINIO INDUSTRIAL, S.A.	SOCIEDAD REGIONAL DE PROMOCION DEL PRINCIPADO DE ASTURIAS, S.A.	37,10	20,09
ASOCIACION INTERNACIONAL DE CIUDADES EDUCADORAS	AYUNTAMIENTO DE LAS PALMAS DE GRAN CANARIA	0,00	0,00
ASTI ENERGÍA, S.A.	EFICIENCIA ENERGETICA, S.A.	17,50	17,50
ASTURGAR S.G.R.	SEDES, S.A.	0,14	0,07
	INSPECCION TECNICA DE VEHICULOS DE ASTURIAS, S.A.	0,00	0,00
		-----	-----

Empresa participada	Sociedad pública titular	%Nominal	%Efectivo territorial
		0,14	0,07
ASTURIANA DE CARNES, S.A.	SOCIEDAD REGIONAL DE PROMOCION DEL PRINCIPADO DE ASTURIAS, S.A.	35,00	18,95
AUDIOVISUAL SPORT, S.L.	TVC MULTIMEDIA, S.L.	20,00	20,00
AUNA OPERADOR DE TELECOMUNICACIONES, S.A.	SOCIEDAD PARA EL DESARROLLO ECONOMICO DE CANARIAS, S.A.	0,02	0,01
AUTORIDAD UNICA TRANSPORTE DE G.C.	AYUNTAMIENTO DE LAS PALMAS DE GRAN CANARIA	0,00	0,00
AUXIAGUA, S.A	EMPRESA GENERAL VALENCIANA DEL AGUA, S.A.	51,00	26,01
AVALMADRID, S.G.R.	INSTITUTO MADRILEÑO DE DESARROLLO	30,08	30,08
BA-VIDRIO, S.A.	SOCIEDAD DE FOMENTO INDUSTRIAL DE EXTREMADURA, S.A.	0,30	0,29
BAHÍA DE BIZKAIA ELECTRICIDAD, S.L.	ENTE VASCO DE LA ENERGIA	25,00	25,00
BAHÍA DE BIZKAIA GAS, S.L.	ENTE VASCO DE LA ENERGIA	25,00	25,00
BARCELONA EMPRÉN SCR, S.A.	AYUNTAMIENTO DE BARCELONA	27,91	27,91
BERGUEDÁ INICIATIVES, SOCIETAT DE DESENVOLUPAMENT, S.L.	DIPUTACIÓN PROVINCIAL DE BARCELONA	42,11	42,11
BESANA PORTAL AGRARIO, S.A.	EMPRESA PUBLICA PARA EL DESARROLLO AGRARIO Y PESQUERO DE ANDALUCIA, S.A.	19,84	3,97
BIDEBARRI, S.L.	AYUNTAMIENTO DE OÑATE	50,00	50,00
BILBAO PLAZA FINANCIERA, S.A.	DIPUTACIÓN FORAL DE VIZCAYA	8,04	8,04
BIOCOMBUSTIBLES DE CASTILLA Y LEÓN, S.A. □	ENTE REGIONAL DE LA ENERGIA DE CASTILLA Y LEON	19,93	19,93
BIOENER, S.A.	ENTE VASCO DE LA ENERGIA	50,00	50,00
BIOGAS GESTION MADRID, S.A.	GESTION Y DESARROLLO DEL MEDIO AMBIENTE DE MADRID, S.A.	40,00	40,00
BIONOR TRANSFORMACIÓN, S.A.	ENTE VASCO DE LA ENERGIA	15,00	15,00
BITTRAVEL (EN LIQUIDACIÓN)	BALEARES INNOVACION TELEMATICA, S.A.	0,00	0,00
BODEGA PIRINEOS, S.A.	INSTITUTO ARAGONES DE FOMENTO	26,84	26,84
BODEGAS ARAGONESAS, S.A.	INSTITUTO ARAGONES DE FOMENTO	40,08	40,08
BODEGAS VIÑAS ZAMORANAS, S.A.	SOCIEDAD PARA EL DESARROLLO INDUSTRIAL DE CASTILLA Y LEÓN, S.A.	37,85	9,83
BODEGAS Y VIÑEDOS DEL JALÓN, S.A.	INSTITUTO ARAGONES DE FOMENTO	26,37	0,00
CABLE SUBMARINO DE CANARIAS, S.A.	SOCIEDAD PARA EL DESARROLLO ECONOMICO DE CANARIAS, S.A.	20,12	13,27
CAMPOLARA INVERSIONES INMOBILIARIAS, S.A.	SOCIEDAD PARA EL DESARROLLO INDUSTRIAL DE CASTILLA Y LEÓN, S.A.	17,50	4,54
CANAL APRENDER, S.A.	SOCIEDAD PARA EL DESARROLLO ECONOMICO DE CANARIAS, S.A.	20,00	11,19
CANAL ENERGÍA, S.L.	HIDRAULICA SANTILLANA, S.A	20,00	10,20
CANAL METRO MADRID, S.A.	METRO DE MADRID, S.A.	18,00	18,00
CANALES DE INFORMACION, S.L.	SOCIEDAD PARA EL DESARROLLO REGIONAL DE CANTABRIA, S.A.	33,00	16,83

Empresa participada	Sociedad pública titular	%Nominal	%Efectivo territorial
CANARIAS CENTRO MUNDIAL DE EXPORTACION,	SOCIEDAD PARA EL DESARROLLO ECONOMICO DE CANARIAS, S.A.	14,56	9,60
CANARIAS UNIVERSAL, S.A.	PROMOCIONES EXTERIORES CANARIAS, S.A.	39,44	39,44
CANARIMIEL, S.A.	SOCIEDAD PARA EL DESARROLLO ECONOMICO DE CANARIAS, S.A.	17,57	11,59
CANTABRA DE COMERCIO EXTERIOR, S.L.	SOCIEDAD PARA EL DESARROLLO REGIONAL DE CANTABRIA, S.A.	14,28	7,28
CAPITAL RIESGO DE LA COMUNIDAD DE MADRID, S.A.C.R.	COMUNIDAD DE MADRID	22,50	22,50
	INSTITUTO MADRILEÑO DE DESARROLLO	20,39	20,39
	INSPECCION TECNICA DE VEHICULOS, S.A.	0,54	0,54
	CENTRO DE TRANSPORTES DE COSLADA, S.A.	0,40	0,24
		-----	-----
		43,83	43,67
CARN ILLA, S.A.	SERVICIOS DE MEJORA AGRARIA, S.A.	33,41	33,41
CARTONES INSULARES, S.L.	SOCIEDAD PARA EL DESARROLLO ECONOMICO DE CANARIAS, S.A.	33,33	21,98
CASTING ROS, S.A.	INSTITUTO ARAGONES DE FOMENTO	14,77	0,00
CATALANA D'INICIATIVES, CRSA	AYUNTAMIENTO DE BARCELONA	10,45	10,45
	CENTRE D'INFORMACIO I DESENVOLUPAMENT EMPRESARIAL	10,45	10,45
		-----	-----
		20,90	20,90
CATALANA DE TELECOMUNICACIONS, SOCIETAT OPERADORA DE XARXES, S.A.	CENTRO DE TELECOMUNICACIONES Y TECNOLOGÍAS DE LA INFORMACIÓN DE LA GENERALITAT DE CATALUÑA	25,00	25,00
CATALANA DE TRACTAMENTS D'OLIS RESIDUALS, S.A.	JUNTA DE RESIDUS	10,00	10,00
CEEI DE VALENCIA	INSTITUTO DE LA PEQUEÑA Y MEDIANA INDUSTRIA VALENCIANA	6,66	6,66
CEMENTOS LA PARRILLA, S.A.	SOCIEDAD PARA EL DESARROLLO INDUSTRIAL DE CASTILLA Y LEÓN, S.A.	10,65	2,77
CENTRE D'ESTUDIS URBANISTICS MUNICIPALS	DIPUTACIÓN PROVINCIAL DE BARCELONA	20,90	20,90
CENTRE DE TECNOLOGIA EMPRESARIAL DE MATARO I MARESME, S.A.	CENTRE D'INFORMACIO I DESENVOLUPAMENT EMPRESARIAL	44,64	44,64
CENTRO COMERCIAL LA BRETXA 2000, S.A.	AYUNTAMIENTO DE SAN SEBASTIAN	6,15	6,15
CENTRO DE EMPRESAS DE MEDIO AMBIENTE DEL PAIS VASCO, S.A. (EN LIQUIDACIÓN)	SOCIEDAD PARA LA PROMOCION Y RECONVERSION INDUSTRIAL, S.A.	19,00	18,35
CENTRO DE EMPRESAS RIOTINTO, S.A.	SOCIEDAD PARA LA PROMOCION Y RECONVERSION ECONOMICA DE ANDALUCIA S.A.	21,10	21,10
CENTRO DE ENSAYOS, INNOVACIÓN Y SERVICIOS, S.A.	LABORATORI GENERAL D'ASSAIGS I INVESTIGACIONS	5,00	5,00
CENTRO DE TRANSPORTES ADUANA DE BURGOS, S.A.	JUNTA DE CASTILLA Y LEÓN	9,09	9,09
CENTRO GERONTOLOGICO DE ABLAÑA, S.A.	SOCIEDAD REGIONAL DE PROMOCION DEL PRINCIPADO DE ASTURIAS, S.A.	23,99	12,99
CENTROLID S.A.	AYUNTAMIENTO DE VALLADOLID	4,00	4,00

Empresa participada	Sociedad pública titular	%Nominal	%Efectivo territorial
CENTROS TECNOLOGICOS DE NAVARRA, S.A.	SOCIEDAD DE DESARROLLO DE NAVARRA, S.A.	30,00	24,00
	NAVARRA DE FINANCIACION Y CONTROL, S.A.	20,05	20,05
		-----	-----
		50,05	44,05
CERÁMICA DEL PRINCIPADO, S.L.	SOCIEDAD REGIONAL DE PROMOCION DEL PRINCIPADO DE ASTURIAS, S.A.	35,00	18,95
CIA. TRANSPORTE DE GAS CANARIA, S.A.	SOCIEDAD PARA EL DESARROLLO ECONOMICO DE CANARIAS, S.A.	21,44	14,14
CINCONOR, S.A.	DIPUTACIÓN PROVINCIAL DE CORDOBA	28,71	28,71
CINCOROC, S.A.	DIPUTACIÓN PROVINCIAL DE CORDOBA	36,67	36,67
CITAGRO, S.A.	EMPRESA PUBLICA PARA EL DESARROLLO AGRARIO Y PESQUERO DE ANDALUCIA, S.A.	25,00	5,00
CIUDAD DE LA COMUNICACION DE VALLADOLID, S.L.	GESTION DE INFRAESTRUCTURAS DE CASTILLA Y LEÓN, S.A.	50,00	50,00
CLAVEGUERAM DE BARCELONA, SA	AYUNTAMIENTO DE BARCELONA	17,50	17,50
CLUB DE BALONCESTO SEVILLA, S.A.D.	SEVILLA SIGLO XXI, S.A.	1,16	1,16
CLUB FINANCIERO ATLÁNTICO	EMPRESA MUNICIPAL DE AGUAS DE LA CORUÑA, S.A.	0,00	0,00
CLUB FINANCIERO DE VIGO, S.A.	INSTITUTO GALLEGO DE PROMOCION ECONOMICA	0,45	0,45
CLUB JOVENTUT BADALONA, SAD.	AYUNTAMIENTO DE BADALONA	1,04	1,04
CLUSTER DE LA ENERGIA, S.A.	ENTE VASCO DE LA ENERGIA	21,28	21,28
COMBUSTIBLES ECOLOGICS CATALANS, S.A.	EFICIENCIA ENERGETICA, S.A.	25,00	25,00
COMERCIALIZADORA DE PRODUCTOS MARROQUINEROS DE UBRIQUE, S.A	SOCIEDAD PARA LA PROMOCION Y RECONVERSION ECONOMICA DE ANDALUCIA S.A.	17,54	17,54
COMFORSA	SOCIEDAD PARA EL DESARROLLO REGIONAL DE CANTABRIA, S.A.	2,10	1,07
COMPAÑIA DE AGRICULTURA BIOLÓGICA EXTREMEÑA DE LA SERENA, S.A.	SOCIEDAD DE FOMENTO INDUSTRIAL DE EXTREMADURA, S.A.	34,98	33,33
COMPAÑIA DE AGUAS DE SABADELL, SA	AYUNTAMIENTO DE SABADELL	23,64	23,64
COMPAÑIA DE TRANVÍAS	EMPRESA MUNICIPAL DE AGUAS DE LA CORUÑA, S.A.	0,02	0,02
COMPAÑIA LIMITE DE COMUNICACION, S.A.	SOCIEDAD DE FOMENTO INDUSTRIAL DE EXTREMADURA, S.A.	25,15	23,96
COMUNIDAD DE AGUAS UNIÓN NORTE	INSTITUTO TECNOLOGICO DE ENERGIAS RENOVABLES, S.A.	0,00	0,00
COMUNIDAD DE BIENES PUERTA DE OVIEDO	SEDES, S.A.	50,00	25,42
CONGELADOS Y DERIVADOS, S.A.	SOCIEDAD PARA EL DESARROLLO INDUSTRIAL DE CASTILLA Y LEÓN, S.A.	16,47	4,28
CONSORCI LLEIDATA DE CONTROL	AYUNTAMIENTO DE LERIDA	33,33	33,33
CONSORCIO DEL DEPOSITO FRANCO DE BILBAO	DIPUTACIÓN FORAL DE VIZCAYA	33,33	33,33
CONSORCIO ESCUELA DE HOSTELERIA	AYUNTAMIENTO DE BENALMÁDENA	30,00	30,00
CONSTRUCCIONES MECÁNICAS URUEÑA S.A.	SOCIEDAD REGIONAL DE PROMOCION DEL PRINCIPADO DE ASTURIAS, S.A.	28,44	15,40

Empresa participada	Sociedad pública titular	%Nominal	%Efectivo territorial
CONSULTORIA COOPERACIÓ I D'ASSESSORAMENT TECNOLÒGIC, S.L.	DIPUTACIÓ PROVINCIAL DE BARCELONA	16,67	16,67
COORPORACION CANARIA PARA EL DESARROLLO Y COOPERACIÓ INTERNACIONAL, S.A.	INSTITUTO TECNOLÓGICO DE ENERGÍAS RENOVABLES, S.A.	45,00	36,33
CORDOBA TELECABLE, S.A.	DIPUTACIÓ PROVINCIAL DE CORDOBA	10,00	10,00
CORPORACION AGUERE DEL CABLE	AYUNTAMIENTO DE LA LAGUNA	30,00	30,00
CORPORACIÓ ENERGÍA HIDROELÉCTRICA DE NAVARRA	SOCIEDAD DE DESARROLLO DE NAVARRA, S.A.	53,05	42,44
CORPORACION INDUSTRIAL CORDOBA ESTE, S.A	DIPUTACIÓ PROVINCIAL DE CORDOBA	23,33	23,33
CORPORACION INDUSTRIAL CORDOBA SUR ,S.A	DIPUTACIÓ PROVINCIAL DE CORDOBA	34,65	34,65
CREDIAVAL, S.G.R.	DIPUTACIÓ PROVINCIAL DE CORDOBA	3,02	3,02
CRYSTAL PHARMA, S.A.	SOCIEDAD PARA EL DESARROLLO INDUSTRIAL DE CASTILLA Y LEÓN, S.A.	13,73	3,57
CTC CONSTRUCCIONES, S.A.	SOCIEDAD DE DESARROLLO DE NAVARRA, S.A.	18,29	14,63
CUBRI, S.A.	SOCIEDAD PARA LA PROMOCION Y RECONVERSION ECONOMICA DE ANDALUCIA S.A.	17,47	17,47
CURSOS INTERNACIONAIS DA UNIVERSIDADE DE SANTIAGO, S.A.	AYUNTAMIENTO DE SANTIAGO DE COMPOSTELA	20,00	20,00
	SOCIEDAD DE IMAGEN Y PROMOCION TURISTICA DE GALICIA, S.A.	20,00	12,65
		-----	-----
		40,00	32,65
DELFIN TUBES, S.A.	SOCIEDAD REGIONAL DE PROMOCION DEL PRINCIPADO DE ASTURIAS, S.A.	30,00	16,25
DENPLAX, S.A.	EMPRESA PUBLICA DE GESTION MEDIAMBIENTAL S.A.	35,00	35,00
DESARROLLO DE TECNOLOGÍA DE DEPURACION, S.A.	EMPRESA PUBLICA DE GESTION MEDIAMBIENTAL S.A.	40,00	40,00
DESARROLLO INTEGRAL DE TARAMUNDI, S.A.	SOCIEDAD REGIONAL DE PROMOCION DEL PRINCIPADO DE ASTURIAS, S.A.	81,11	43,92
DIFUSIÓ DIGITAL, SOCIETAT DE TELECOMUNICACIONS, S.A.	CENTRO DE TELECOMUNICACIONES Y TECNOLOGÍAS DE LA INFORMACIÓ DE LA GENERALITAT DE CATALUÑA	5,01	5,01
DISEÑO, INDUSTRIALIZACION Y PRODUCCION, S.A	SOCIEDAD REGIONAL DE PROMOCION DEL PRINCIPADO DE ASTURIAS, S.A.	40,00	21,66
DISTRIBUIDORA TELEVISION DIGITAL, S.A.	TELEVISION AUTONOMIA MADRID, S.A.	1,91	1,91
	TVC MULTIMEDIA, S.L.	1,79	1,79
	TELEVISION AUTONOMICA VALENCIANA, S.A.	1,11	1,11
	TELEVISION DE GALICIA S.A	0,56	0,56
		-----	-----
		5,37	5,37
ECOHORTICOLA, S.A.	EMPRESA PUBLICA PARA EL DESARROLLO AGRARIO Y PESQUERO DE ANDALUCIA, S.A.	16,66	16,66
EDITORIAL AFORTUNADAS, S.A.	SOCIEDAD PARA EL DESARROLLO ECONOMICO DE CANARIAS, S.A.	45,00	25,17
EDITORIAL LOSADA, S.L.	SOCIEDAD REGIONAL DE PROMOCION DEL PRINCIPADO DE ASTURIAS, S.A.	40,00	21,66

Empresa participada	Sociedad pública titular	%Nominal	%Efectivo territorial
EL CALEYO NUEVAS TECNOLOGÍAS, S.A.	SOCIEDAD REGIONAL DE PROMOCION DEL PRINCIPADO DE ASTURIAS, S.A.	25,00	13,54
EL TERRI TRACTAMENT TERMIC EFICIENT , S.A.	SANEJAMENT ENERGÍA, S.A.	20,00	20,00
ELGOIBARKO INDUTRIALDEA S.A.	AYUNTAMIENTO DE EIBAR	5,97	5,97
ELKANO XXI-FONDO CAPITAL RIESGO	SOCIEDAD PARA LA PROMOCION Y RECONVERSION INDUSTRIAL, S.A.	21,90	21,15
EMERGE INGENIERÍA, S.L.	SOCIEDAD PARA LA PROMOCION Y RECONVERSION ECONOMICA DE ANDALUCIA S.A.	19,00	19,00
EMPRESA MIXTA DE TRÁFICO DE GIJÓN, S.A.	AYUNTAMIENTO DE GIJÓN	40,00	40,00
EMPRESA MIXTA DE TRÁFICO Y APARCAMIENTOS DE MAHADAHONDA, S.A.	AYUNTAMIENTO DE MAJADAHONDA	30,00	30,00
ENERGIA HIDROELECTRICA DE NAVARRA, S.A.	SOCIEDAD DE DESARROLLO DE NAVARRA, S.A.	38,00	30,40
ENERGÍAS ALTERNATIVAS DEL BIERZO, S.A.	SOCIEDAD PARA EL DESARROLLO INDUSTRIAL DE CASTILLA Y LEÓN, S.A.	34,00	8,83
ENERGIAS AMBIENTALES DE SOMOZAS, S.A.	INSTITUTO ENERGÉTICO DE GALICIA	3,00	3,00
ENERGIAS ESPECIALES DE CAREÓN, S.A.	INSTITUTO ENERGÉTICO DE GALICIA	3,00	3,00
ENERGIAS RENOVABLES REGION DE MURCIA	INSTITUTO DE FOMENTO DE LA REGION DE MURCIA	1,00	1,00
ENPROLIM, S.L.	SOCIEDAD DE FOMENTO INDUSTRIAL DE EXTREMADURA, S.A.	48,88	46,57
ENVASADORA DEL NORTE DE EXTREMADURA, S..	SOCIEDAD DE FOMENTO INDUSTRIAL DE EXTREMADURA, S.A.	41,67	39,70
EOLICAS DE EUSKADI	ENTE VASCO DE LA ENERGIA	50,00	50,00
EÓLICAS DE TENERIFE, A.I.E.	INSTITUTO TECNOLOGICO DE ENERGIAS RENOVABLES, S.A.	50,00	40,37
EOS PAX II A, S.L.	INSTITUTO ENERGÉTICO DE GALICIA	6,00	6,00
ESCUELA SUPERIOR DE HOSTELERIA DE SEVILLA, S.A.	SOCIEDAD PARA LA PROMOCION Y RECONVERSION ECONOMICA DE ANDALUCIA S.A.	10,00	10,00
ESPLET SAT 9453	SERVICIOS DE MEJORA AGRARIA, S.A.	19,80	19,80
ESTACION DE LINEAS REGULARES,S.A.	DIPUTACIÓN REGIONAL DE CANTABRIA	42,86	42,86
EURO-CKP, S.A.	SODIGA GALICIA, SOCIEDAD DE CAPITAL RIESGO, S.A.	20,00	13,47
EUROGENETICA DEL ECUADOR, S.A.	ABEREKIN, S.A.	87,00	49,82
EUSKADIKO ALOKAIRUZCO ETXEBIZITZAK, S.A.	VIVIENDA Y SUELO DE EUSKADI, S.A.	50,00	33,50
EUSKALTEL, S.A.	COMUNIDAD AUTÓNOMA DE EUSKADI	3,00	3,00
	ENTE VASCO DE LA ENERGIA	2,00	2,00
		-----	-----
		5,00	5,00
EUSKOMODAL	AYUNTAMIENTO DE IRÚN	10,18	10,18
EXPANSIÓN TURÍSTICA DE EXTREMADURA, S.A.	SOCIEDAD DE FOMENTO INDUSTRIAL DE EXTREMADURA, S.A.	14,29	13,62
EXPOREX 2000, S.A.	SOCIEDAD DE FOMENTO INDUSTRIAL DE EXTREMADURA, S.A.	45,01	42,89

Empresa participada	Sociedad pública titular	%Nominal	%Efectivo territorial
EXTREMADURA 2000 TRANSFORMADOS METALICOS	SOCIEDAD DE FOMENTO INDUSTRIAL DE EXTREMADURA, S.A.	40,00	38,11
EXTRUSIÓN DE RESINAS, S.A.	SOCIEDAD REGIONAL DE PROMOCION DEL PRINCIPADO DE ASTURIAS, S.A.	8,54	4,62
FABRICA DE TEXTILES CANARIOS, S.L.	SOCIEDAD PARA EL DESARROLLO ECONOMICO DE CANARIAS, S.A.	25,00	16,49
FC PHERMEZCUTISCHE GRUPPE, S.L.	SOCIEDAD DE DESARROLLO DE NAVARRA, S.A.	42,00	33,60
FEDERACIÓN DE ORGANISMOS DE RADIO Y TELEVISIÓN AUTONÓMICOS	ENTE PUBLICO RADIO TELEVISION MADRID	17,95	17,95
	ENTE PUBLICO RADIO TELEVISION VALENCIANA	12,68	12,68
	COMPAÑIA DE RADIO-TELEVISION DE GALICIA	10,46	10,46
		-----	-----
		41,09	41,09
FERIAS JAEN S.A.	EMPRESA PUBLICA PARA EL DESARROLLO AGRARIO Y PESQUERO DE ANDALUCIA, S.A.	10,00	2,00
FIBRACOLOR, S.A.	EMPRESA DE PROMOCIO I LOCALITZACIO INDUSTRIAL DE CATALUNYA, S.A.	25,17	25,17
FIBROPLAC, S.A.	SODIGA GALICIA, SOCIEDAD DE CAPITAL RIESGO, S.A.	20,00	13,47
FIDEISA, S.L.	SOCIEDAD PARA EL DESARROLLO REGIONAL DE CANTABRIA, S.A.	25,00	12,75
FINAVES, SCR	CENTRE D'INFORMACIO I DESENVOLUPAMENT EMPRESARIAL	6,25	6,25
FIRA 2000, S.A.	AYUNTAMIENTO DE BARCELONA	11,11	11,11
FIRAVI, S.L.	AYUNTAMIENTO DE VILAFRANCA DEL PENEDÈS	29,00	29,00
FOMENTO DE ENERGÍAS RENOVABLES DE ALAVA, S.A.	ENTE VASCO DE LA ENERGIA	25,00	25,00
FOMENTO DE INICIATIVAS CORDOBESAS, SOCIEDAD DE CAPITAL RIESGO, S.A.	SOCIEDAD PARA LA PROMOCION Y RECONVERSION ECONOMICA DE ANDALUCIA S.A.	18,67	18,67
	AYUNTAMIENTO DE CÓRDOBA	15,60	15,60
	DIPUTACIÓN PROVINCIAL DE CORDOBA	7,80	7,80
		-----	-----
		42,07	42,07
FOMPEDRAZA COGENERACIÓN, S.L.□	ENTE REGIONAL DE LA ENERGIA DE CASTILLA Y LEON	10,00	10,00
FORUM VALLADOLID CLUB DE BALONCESTO, S.A.D.	AYUNTAMIENTO DE VALLADOLID	18,48	18,48
FRENOS Y CONJUNTOS, S.A.	SOCIEDAD PARA EL DESARROLLO INDUSTRIAL DE CASTILLA Y LEÓN, S.A.	20,00	5,19
FRESAS NUEVOS MATERIALES, S.A.	EMPRESA PUBLICA PARA EL DESARROLLO AGRARIO Y PESQUERO DE ANDALUCIA, S.A.	13,00	13,00
FRUITA BONA SAT 9198	SERVICIOS DE MEJORA AGRARIA, S.A.	11,50	11,50
FUNDACION CENTRO DE TECNOLOGIA AERONAUTICA	DIPUTACIÓN FORAL DE VIZCAYA	2,91	2,91
FUNDACIÓN CENTRO TECNOLÓGICO DE COMPONENTES	DIPUTACIÓN REGIONAL DE CANTABRIA	29,41	29,41
FUNDACIÓN CRESA	INSTITUT DE RECERCA I TECNOLOGIA AGROALIMENTÁRIES	50,00	50,00
FUNDACION DEL AUDITORIO DE LAS PALMAS DE GRAN CANARIA	AYUNTAMIENTO DE LAS PALMAS DE GRAN CANARIA	0,00	0,00

Empresa participada	Sociedad pública titular	%Nominal	%Efectivo territorial
FUNDACION DEL MUSEO GUGGENHEIM BILBAO	DIPUTACIÓN FORAL DE VIZCAYA	50,00	50,00
FUNDACION EMPRENDER ARAGON	INSTITUTO ARAGONES DE FOMENTO	50,00	50,00
FUNDACIÓN ENERMITEC	SOCIEDAD INVESTIGACION Y EXPLOTACION MINERA DE CASTILLA Y LEON, S.A.	0,00	0,00
FUNDACION GAIKER	DIPUTACIÓN FORAL DE VIZCAYA	4,55	4,55
FUNDACIÓN INBIOTEC	SOCIEDAD INVESTIGACION Y EXPLOTACION MINERA DE CASTILLA Y LEON, S.A.	0,00	0,00
FUNDACIÓN ITER	INSTITUTO TECNOLOGICO DE ENERGIAS RENOVABLES, S.A.	0,00	0,00
FUNDACION OFICINA VALENCIANA PARA LA SOCIEDAD DE LA INFORMACION	INSTITUTO DE LA PEQUEÑA Y MEDIANA INDUSTRIA VALENCIANA	5,00	5,00
FUNDACION PARA LA INNOVACIÓN INDUSTRIA AUTOMOCION	INSTITUTO GALLEGO DE PROMOCION ECONOMICA	10,53	10,53
FUNDACION PUBLICA LOCAL MUSEO NESTOR	AYUNTAMIENTO DE LAS PALMAS DE GRAN CANARIA	0,00	0,00
FUNDACION ROBOTIKER	DIPUTACIÓN FORAL DE VIZCAYA	4,00	4,00
FUNDACION UNED	AYUNTAMIENTO DE LAS PALMAS DE GRAN CANARIA	0,00	0,00
FUNDACIÓN VASCA PARA EL DESARROLLO DE TECNOLOGÍAS ENERGÉTICAS	ENTE VASCO DE LA ENERGIA	7,62	7,06
FUNDACIÓN VASCA PARA EL FOMENTO DE LA CALIDAD	ENTE VASCO DE LA ENERGIA	3,25	3,25
FUNDICIONES DE VERA, S.A.	NAVARRA DE FINANCIACION Y CONTROL, S.A.	49,00	49,00
FUNDICO BESAYA, S.A.	SOCIEDAD PARA EL DESARROLLO REGIONAL DE CANTABRIA, S.A.	45,00	22,95
G.G.E. CABLE Y TELECOMUNICACIONES CORUÑA, S.A.	EMPRESA MUNICIPAL DE AGUAS DE LA CORUÑA, S.A.	9,00	9,00
GAITES YA INDUMENTARIA LES XANES, S.A.	SOCIEDAD REGIONAL DE PROMOCION DEL PRINCIPADO DE ASTURIAS, S.A.	42,11	22,80
GALILEO, INGENIERÍA Y SERVICIOS, S.A.	TRABAJOS CATASTRALES, S.A.	12,61	12,61
GAS NATURAL CANTABRIA, S.A.	SOCIEDAD PARA EL DESARROLLO REGIONAL DE CANTABRIA, S.A.	9,00	4,59
GAS NATURAL LA CORUÑA, S.A.	AYUNTAMIENTO DE LA CORUÑA	9,00	9,00
GAS NAVARRA, S.A.	SOCIEDAD DE DESARROLLO DE NAVARRA, S.A.	10,00	8,00
GAT EXTREMADURA, S.A.	SOCIEDAD DE FOMENTO INDUSTRIAL DE EXTREMADURA, S.A.	49,00	46,69
GESTIÓ DE RESIDUS INCINERABLES DE CATALUNYA, S.A.	JUNTA DE RESIDUS	10,00	10,00
GESTIÓ ENERGÉTICA HOSPITAL VERGE DE LA CINTA, AIE	ENERGETICA D'INSTALLACIONS SANITARIES, S.A.	50,00	50,00
GESTION DEL AEROPUERTO DE BURGOS, S.A.	JUNTA DE CASTILLA Y LEÓN	9,66	9,66
	DIPUTACIÓN PROVINCIAL DE BURGOS	9,66	9,66
	AYUNTAMIENTO DE BURGOS	9,66	9,66
		-----	-----
		28,98	28,98
GESTION MEDIOAMBIENTAL DE TORRELAVEGA S.A.	AYUNTAMIENTO DE TORRELAVEGA	40,00	40,00

Empresa participada	Sociedad pública titular	%Nominal	%Efectivo territorial
GESTORA DE RUNES DE LA CONSTRUCCIÓN, S.A.	JUNTA DE RESIDUS	45,00	45,00
GETMAPPING ESPAÑA, S.L.	TRABAJOS CATASTRALES, S.A.	8,86	8,86
GIPUZKOAKO UR KONTSORTZIOA	AYUNTAMIENTO DE OÑATE	0,00	0,00
GIROAGA, A.I.E.	DONOSTIGAS, S.A.	10,00	10,00
GRÁFICAS BURGOS, S.A.	SOCIEDAD PARA EL DESARROLLO INDUSTRIAL DE CASTILLA Y LEÓN, S.A.	10,25	2,66
GRÁFICAS EUJOA, S.A.	SOCIEDAD REGIONAL DE PROMOCION DEL PRINCIPADO DE ASTURIAS, S.A.	20,00	10,83
GRANDES VINOS Y VIÑEDOS, S.A.	INSTITUTO ARAGONES DE FOMENTO	21,95	21,95
GRANITESA, S.A.	SOCIEDAD PARA EL DESARROLLO INDUSTRIAL DE GALICIA, S.A.	27,00	18,18
GRANJAS CANTOS BLANCOS SUR, S.L.	SOCIEDAD DE FOMENTO INDUSTRIAL DE EXTREMADURA, S.A.	15,04	14,33
GRANOLLERS TRACTAMENT TERMIC EFICIENT , S.A.	SANEJAMENT ENERGÍA, S.A.	20,00	20,00
GRONDEL, S.A.	SOCIEDAD DE DESARROLLO DE NAVARRA, S.A.	25,00	20,00
GSS LINE, S.L.	CANAL DE ISABEL II	20,00	20,00
GSS VENTURE, S.L.	CANAL DE ISABEL II	25,00	25,00
GUADIATO 2000, S.A.	SOCIEDAD PARA LA PROMOCION Y RECONVERSION ECONOMICA DE ANDALUCIA S.A.	11,87	11,87
	DIPUTACIÓN PROVINCIAL DE CORDOBA	5,94	5,94
		-----	-----
		17,81	17,81
H.I. SALVADORES, S.A.	SOCIEDAD PARA EL DESARROLLO INDUSTRIAL DE CASTILLA Y LEÓN, S.A.	21,39	5,55
HABITATGE SOCIAL D'OLVAN, S.L.	DIPUTACIÓN PROVINCIAL DE BARCELONA	14,70	14,70
HABITATGE SOCIAL DE SANT PERE DE RIBES, S.L.	DIPUTACIÓN PROVINCIAL DE BARCELONA	4,62	4,62
HABITATGE SOCIAL DE SANT QUIRZE DE BESORA, S.L.	DIPUTACIÓN PROVINCIAL DE BARCELONA	27,17	27,17
HABITATGES MUNICIPALS DE CALDES DE MONTBUI, S.L.	DIPUTACIÓN PROVINCIAL DE BARCELONA	35,71	35,71
HAZIBIDE, S.A.	DIPUTACIÓN FORAL DE ALAVA	37,50	37,50
	AYUNTAMIENTO DE VITORIA	12,50	12,50
		-----	-----
		50,00	50,00
HERMANOS CABEZA DE NOREÑA, S.A.	SOCIEDAD REGIONAL DE PROMOCION DEL PRINCIPADO DE ASTURIAS, S.A.	28,04	15,18
HERRERA ESTRUCTURAS Y CONSTRUCCIONES INDUSTRIALES, S.A.	SOCIEDAD DE FOMENTO INDUSTRIAL DE EXTREMADURA, S.A.	49,00	46,69
HIDROASTUR, S.A.	SOCIEDAD REGIONAL DE PROMOCION DEL PRINCIPADO DE ASTURIAS, S.A.	25,00	13,54
HIDROELECTRICA DEL Giesta, S.L.	SOCIEDAD PARA EL DESARROLLO INDUSTRIAL DE GALICIA, S.A.	26,00	17,51
HIDROSER, SERVICIOS INTEGRALES DEL AGUA, S.A.	CANAL DE ISABEL II	50,00	50,00

Empresa participada	Sociedad pública titular	%Nominal	%Efectivo territorial
HILADOS Y TEJIDOS MALAGUEÑOS, S.A.	SOCIEDAD PARA LA PROMOCION Y RECONVERSION ECONOMICA DE ANDALUCIA S.A.	47,00	47,00
HISPANO LUSA CIA TEC. DE EDIFICACIÓN, S.A.	SODIGA GALICIA, SOCIEDAD DE CAPITAL RIESGO, S.A.	33,00	22,22
HOSPEDERÍA DE MAESTRAZGO, S.A	INSTITUTO ARAGONES DE FOMENTO	50,00	50,00
HOSTELERÍA ASTURIANA, S.A.	SOCIEDAD REGIONAL DE PROMOCION DEL PRINCIPADO DE ASTURIAS, S.A.	1,46	0,79
HOTEL CONVENTO DE EXTREMADURA, S.A.	SOCIEDAD DE FOMENTO INDUSTRIAL DE EXTREMADURA, S.A.	26,32	25,08
HOTEL PALACIO DE FERRERA, S.A.	SOCIEDAD REGIONAL DE PROMOCION DEL PRINCIPADO DE ASTURIAS, S.A.	23,15	12,54
I.C.X. SISTEMAS, S.A.	SOCIEDAD PARA LA PROMOCION Y RECONVERSION ECONOMICA DE ANDALUCIA S.A.	49,00	49,00
IBERAVAL, S.G.R.	AGENCIA DE DESARROLLO ECONOMICO DE CASTILLA Y LEON	33,66	33,66
	DIPUTACIÓN PROVINCIAL DE PALENCIA	1,05	1,05
	DIPUTACIÓN PROVINCIAL DE AVILA	0,84	0,84
	DIPUTACIÓN PROVINCIAL DE ZAMORA	0,84	0,84
	DIPUTACIÓN PROVINCIAL DE SEGOVIA	0,84	0,84
	DIPUTACIÓN PROVINCIAL DE LEÓN	0,74	0,74
	DIPUTACIÓN PROVINCIAL DE VALLADOLID	0,68	0,68
	DIPUTACIÓN PROVINCIAL DE BURGOS	0,64	0,64
	DIPUTACIÓN PROVINCIAL DE SALAMANCA	0,43	0,43
	DIPUTACIÓN PROVINCIAL DE SORIA	0,17	0,17

		39,89	39,89
IBERHIPAC, S.A.	SOCIEDAD DE FOMENTO INDUSTRIAL DE EXTREMADURA, S.A.	49,00	46,69
IBISA TELEVISION, S.L.	SOCIEDAD PARA EL DESARROLLO INDUSTRIAL DE GALICIA, S.A.	33,00	22,22
ICT INSTITUTO DE LA CALIDAD, S.A.	SOCIEDAD PARA LA PROMOCION Y RECONVERSION ECONOMICA DE ANDALUCIA S.A.	46,73	46,73
IDIADA AUTOMOTIVE TECHNOLOGY, S.A.	INSTITUT D'INVESTIGACIO APLICADA DE L'AUTOMOBIL	20,00	20,00
IDIADA-LGAI, S.L.	LABORATORI GENERAL D'ASSAIGS I INVESTIGACIONS	50,00	50,00
IDIFARMA DESARROLLO FARMACEUTICO, S.L.	START UP CAPITAL NAVARRA, S.A. □	31,67	16,37
IMCODÁVILA, S.A.	SOCIEDAD PARA EL DESARROLLO INDUSTRIAL DE CASTILLA Y LEÓN, S.A.	5,58	1,45
IMPROGESA, S.A.	SOCIEDAD PARA EL DESARROLLO INDUSTRIAL DE CASTILLA Y LEÓN, S.A.	45,00	11,69
INCA ISLAS CANARIAS, S.A.	SOCIEDAD PARA EL DESARROLLO ECONOMICO DE CANARIAS, S.A. (2)	11,20	7,39
INDUSTRIAL SAVIDAI, S.L.	SOCIEDAD DE DESARROLLO DE NAVARRA, S.A.	45,00	36,00
INDUSTRIAS GRANDERROBLE, S.A.	SOCIEDAD REGIONAL DE PROMOCION DEL PRINCIPADO DE ASTURIAS, S.A.	34,21	18,52

Empresa participada	Sociedad pública titular	%Nominal	%Efectivo territorial
INGENIERÍA AMBIENTAL GRANADINA	AYUNTAMIENTO DE GRANADA	0,00	0,00
INGENIERÍA Y DISEÑO EUROPEO, S.A.	SOCIEDAD REGIONAL DE PROMOCION DEL PRINCIPADO DE ASTURIAS, S.A.	6,06	3,28
INGENIERÍA Y TÉCNICAS DE CALIDAD, S.L.	VERIFICACIONES INDUSTRIALES DE ANDALUCIA, S.A.	36,10	36,10
INICIATIVAS COMUNITARIAS DE DESARROLLO DE ESTEPA SIERRA SUR, S.A.	SEVILLA SIGLO XXI, S.A.	11,33	11,33
INICIATIVAS DE EMPLEO ANDALUZAS, S.A. (IDEA)	SEVILLA SIGLO XXI, S.A.	11,56	11,56
INICIATIVAS DEL NORESTE DE GRANADA, S.A.	SOCIEDAD PARA LA PROMOCION Y RECONVERSION ECONOMICA DE ANDALUCIA S.A.	30,77	30,77
INICIATIVAS ENERGÉTICAS CANARIAS	SOCIEDAD PARA EL DESARROLLO ECONOMICO DE CANARIAS, S.A.	20,00	13,19
INICIATIVAS LEADER ALPUJARRA, S.A.	SOCIEDAD PARA LA PROMOCION Y RECONVERSION ECONOMICA DE ANDALUCIA S.A.	29,08	29,08
	DIPUTACION PROVINCIAL DE ALMERIA	13,91	13,91
		-----	-----
		42,99	42,99
INICIATIVAS LEADER COMARCA LOS VELEZ, S.L.	SOCIEDAD PARA LA PROMOCION Y RECONVERSION ECONOMICA DE ANDALUCIA S.A.	13,89	13,89
INICIATIVAS LEADER SIERRA DE ARACENA Y PICOS DE AROCHE, S.A.	SOCIEDAD PARA LA PROMOCION Y RECONVERSION ECONOMICA DE ANDALUCIA S.A.	21,95	21,95
INICIATIVAS SUBBETICAS, S.A.	DIPUTACIÓN PROVINCIAL DE CORDOBA	25,00	25,00
INKOLAN INFORMACIÓN Y COORDINACIÓN DE OBRAS , A.E.I.	DONOSTIGAS, S.A.	16,66	16,66
INMOBILIARIA LOS PILARES	SEDES, S.A.	0,00	0,00
INSTITUCION FERIAL DE CASTILLA Y LEON	DIPUTACIÓN PROVINCIAL DE VALLADOLID	10,00	10,00
INSTITUTO COMUN. 3º EDAD S.C.L.	AYUNTAMIENTO DE OÑATE	17,59	17,59
INTERBIZ SERVICIOS ON LINE, S.A.	INSTITUTO MADRILEÑO DE DESARROLLO	30,00	30,00
INTERESA CONSULTORES, S.A.	SOCIEDAD DE DESARROLLO DE NAVARRA, S.A.	6,00	4,80
INTERNATIONAL AUSTRAL SPORT, S.A.	SOCIEDAD PARA EL DESARROLLO REGIONAL DE CANTABRIA, S.A.	7,76	3,96
INVERCAT EXTERIOR, FCR	CENTRE D'INFORMACIO I DESENVOLUPAMENT EMPRESARIAL	12,50	12,50
INVERJAÉN, SOCIEDAD CAPITAL RIESGO, S.A	SOCIEDAD PARA LA PROMOCION Y RECONVERSION ECONOMICA DE ANDALUCIA S.A.	18,94	18,94
INVERMURCIA CAPITAL	INSTITUTO DE FOMENTO DE LA REGION DE MURCIA	41,67	41,67
INVERSORA WORLD TRADE CENTER, S.A.	SOCIEDAD PARA LA PROMOCION Y RECONVERSION ECONOMICA DE ANDALUCIA S.A.	20,00	20,00
INZAMAC ASISTENCIAS TÉCNICAS, S.A.	SOCIEDAD PARA EL DESARROLLO INDUSTRIAL DE CASTILLA Y LEÓN, S.A.	5,00	1,30
IPARLAT, S.A.	SOCIEDAD DE CAPITAL DESARROLLO DE EUSKADI S.A. (1) .	22,96	22,96
	SOCIEDAD PARA EL DESARROLLO REGIONAL DE CANTABRIA, S.A.	1,31	0,67
		-----	-----
		24,27	23,63

Empresa participada	Sociedad pública titular	%Nominal	%Efectivo territorial
JAKION, S.L	AYUNTAMIENTO DE OÑATE	24,43	24,43
	AYUNTAMIENTO DE BERGARA	16,27	16,27
		-----	-----
		40,70	40,70
JIMANCO, S.L.	SOCIEDAD PARA EL DESARROLLO ECONOMICO DE CANARIAS, S.A. (2)	40,00	26,38
KOSORKUNTZA, A.I.E.	DONOSTIGAS, S.A.	12,50	12,50
LA CUCHILLERÍA DE TARAMUNDI, S.A.	SOCIEDAD REGIONAL DE PROMOCION DEL PRINCIPADO DE ASTURIAS, S.A.	33,33	18,05
LA PARADA DEL COMPTE,S.L.	INSTITUTO ARAGONES DE FOMENTO	31,52	31,52
LABORATORIO DEL AMPLIFICADOR DE ENERGIA, S.A.	INSTITUTO ARAGONES DE FOMENTO	4,65	4,65
LABORATORIOS CANARIOS, S.A.	SOCIEDAD PARA EL DESARROLLO ECONOMICO DE CANARIAS, S.A.	30,00	19,78
LANDALUZ CENTRAL DE COMPRAS Y SERVICIOS	EMPRESA PUBLICA PARA EL DESARROLLO AGRARIO Y PESQUERO DE ANDALUCIA, S.A.	49,00	9,80
LASA	AYUNTAMIENTO DE LERIDA	4,50	4,50
LATONES DEL CARRIÓN, S.A.	SOCIEDAD PARA EL DESARROLLO INDUSTRIAL DE CASTILLA Y LEÓN, S.A.	15,00	3,90
LAVADO VAPORIZADO DE CISTERNAS DEL PRINCIPADO DE ASTURIAS, S.A.	SOCIEDAD REGIONAL DE PROMOCION DEL PRINCIPADO DE ASTURIAS, S.A.	19,44	10,53
LEMAPLAS, S.A.	SOCIEDAD PARA EL DESARROLLO INDUSTRIAL DE CASTILLA Y LEÓN, S.A.	38,89	10,10
LGAI MÉXICO, S.A. DE CV	LABORATORI GENERAL D'ASSAIGS I INVESTIGACIONS	50,00	50,00
LINEAS AEREAS NAVARRAS, S.L.	SOCIEDAD DE DESARROLLO DE NAVARRA, S.A.	45,00	36,00
LOSÁN ROMANIUA, S.R.L.	SODIGA GALICIA, SOCIEDAD DE CAPITAL RIESGO, S.A.	33,00	22,22
LUSOGRAFICA, S.A.	SOCIEDAD DE FOMENTO INDUSTRIAL DE EXTREMADURA, S.A.	42,31	40,31
M.T.S. TOBACCO, S.A.	SOCIEDAD DE DESARROLLO DE NAVARRA, S.A.	20,00	16,00
MADERAS OLAZTI, S.L.	SOCIEDAD DE DESARROLLO DE NAVARRA, S.A.	32,00	25,60
MADERAS PLASTICAS RECICLADAS, S.L.	START UP CAPITAL NAVARRA, S.A.	39,99	20,67
MAFRESA EL IBERICO DE CONFIANZA, S.L.	SOCIEDAD DE FOMENTO INDUSTRIAL DE EXTREMADURA, S.A.	39,48	37,62
MARINA BADALONA, S.A.	AYUNTAMIENTO DE BADALONA	50,00	50,00
MATADERO INSULAR DE TENERIFE, S.A.	AYUNTAMIENTO DE LA LAGUNA	0,87	0,87
MATARÓ ENERGÍA SOSTENIBLE, S.A.	EFICIENCIA ENERGETICA, S.A.	25,00	25,00
MCC DESARROLLO, S.P.E., S.A.	SOCIEDAD DE CAPITAL DESARROLLO DE EUSKADI S.A.	30,00	30,00
MCC INNOVACIÓN S.P.E., S.A	SOCIEDAD DE CAPITAL DESARROLLO DE EUSKADI S.A.	49,44	49,44
MCC NAVARRA, S.P.E., S.A.	SOCIEDAD DE DESARROLLO DE NAVARRA, S.A.	25,00	20,00
MECANIZADOS DEL NOROESTE, S.A.	SODIGA GALICIA, SOCIEDAD DE CAPITAL RIESGO, S.A.	26,00	17,51

Empresa participada	Sociedad pública titular	%Nominal	%Efectivo territorial
MEDIAPARK, S.A.	TVC MULTIMEDIA, S.L.	11,22	11,22
MEDINA DE ANDALUCÍA, S.L	SOCIEDAD ANDALUZA PARA EL DESARROLLO DE LAS TELECOMUNICACIONES, S.A.	30,00	30,00
MEDITERRÁNEO ALGODÓN, S.A.	SOCIEDAD PARA LA PROMOCION Y RECONVERSION ECONOMICA DE ANDALUCIA S.A.	37,39	37,39
MELIA MÉRIDA, S.L.	SOCIEDAD DE FOMENTO INDUSTRIAL DE EXTREMADURA, S.A.	43,07	41,04
MERCOMEDINA, S.A.	DIPUTACIÓN PROVINCIAL DE VALLADOLID	10,00	10,00
METALES Y LAMINADOS DE HIERRO, S.A.	SOCIEDAD REGIONAL DE PROMOCION DEL PRINCIPADO DE ASTURIAS, S.A.	21,28	11,52
METROCALL, S.A.	METRO DE MADRID, S.A.	40,00	40,00
MICROENERGIA VASCA, S.A.	ENTE VASCO DE LA ENERGIA	15,00	15,00
MILLENNIUM ENERGY, S.A.	SOCIEDAD DE GAS DE EUSKADI, S.A.	48,00	38,16
MINA PUBLICA AGUAS DE TERRASA, S.A.	AYUNTAMIENTO DE TARRASA	4,19	4,19
MODA Y DISEÑO BALEAR, S.A.	INSTITUTO DE INNOVACION EMPRESARIAL DE LAS ISLAS BALEARES	25,00	25,00
MÖLLERTECH ORENSE, S.L.	SODIGA GALICIA, SOCIEDAD DE CAPITAL RIESGO, S.A.	36,00	24,24
MONTORNES TRACTAMENT TERMIC EFICIENT , S.A.	SANEJAMENT ENERGÍA, S.A.	20,00	20,00
MULTI-PROSUR, S.A	SOCIEDAD PARA EL DESARROLLO REGIONAL DE CANTABRIA, S.A.	16,00	8,16
MULTIPARK MADRID, S.A.	TELEVISION AUTONOMIA MADRID, S.A.	35,00	35,00
MUNDIVIA, S.A.	SOCIEDAD PARA EL DESARROLLO REGIONAL DE CANTABRIA, S.A.	15,00	7,65
MUNDOVISIÓN, MGI 2000, S.A.	SOCIEDAD ANDALUZA PARA EL DESARROLLO DE LAS TELECOMUNICACIONES, S.A.	21,25	21,25
MUNICIPAL DE SERVEIS S.A	AYUNTAMIENTO DE GERONA	20,00	20,00
MUSEO ARQUEOLOGICO, ETNOGRAFICO E HISTORICO VASCO	DIPUTACIÓN FORAL DE VIZCAYA	50,00	50,00
MUSEO DE REPRODUCCIONES ARTISTICAS	DIPUTACIÓN FORAL DE VIZCAYA	50,00	50,00
NAK ELECTRONICS, S.A.	SOCIEDAD PARA EL DESARROLLO INDUSTRIAL DE GALICIA, S.A.	29,00	19,53
NAP DE LAS AMERICAS-MADRID, S.A.	INSTITUTO MADRILEÑO DE DESARROLLO	20,00	20,00
	CENTRO DE TRANSPORTES DE COSLADA, S.A.	10,00	6,10
		-----	-----
		30,00	26,10
NATURAL CLIMATE SYSTEMS, S.A.	SOCIEDAD DE DESARROLLO DE NAVARRA, S.A.	9,00	7,20
NAVARRA INICIATIVAS EMPRESARIALES	NAVARRA DE FINANCIACION Y CONTROL, S.A.	31,65	31,65
NAVIDUL EXTREMADURA, S.A.	SOCIEDAD DE FOMENTO INDUSTRIAL DE EXTREMADURA, S.A.	30,00	28,58
NEXUS CAPITAL, S.A.	AYUNTAMIENTO DE BARCELONA	10,45	10,45

Empresa participada	Sociedad pública titular	%Nominal	%Efectivo territorial
	CENTRE D'INFORMACIO I DESENVOLUPAMENT EMPRESARIAL	10,45	10,45
		-----	-----
		20,90	20,90
NMP TECH, S.L	START UP CAPITAL NAVARRA, S.A.	44,99	23,26
NOI NAVARRA, S.A.	SOCIEDAD DE DESARROLLO DE NAVARRA, S.A.	41,48	33,18
NORCAR, SA	SOCIEDAD REGIONAL DE PROMOCION DEL PRINCIPADO DE ASTURIAS, S.A.	21,23	11,50
NORGRAFT PACKAGING, S.A.	SOCIEDAD PARA EL DESARROLLO REGIONAL DE CANTABRIA, S.A.	5,00	2,55
NOROIL, S.A.	ENTE VASCO DE LA ENERGIA	30,00	30,00
NOVA GENÉTICA, S.A.	INSTITUT DE RECERCA I TECNOLOGIA AGROALIMENTÁRIES	24,85	24,85
NUEVA SIERRA DE TENTUDIA, S.A.	SOCIEDAD DE FOMENTO INDUSTRIAL DE EXTREMADURA, S.A.	43,48	41,43
OCOVAL, A.I.E.	SOCIEDAD ANONIMA MUNICIPAL DE ACTUACIONES URBANAS DE VALENCIA	20,00	20,00
OFITAS DEL NORTE, S.A.	ENTE VASCO DE LA ENERGIA	30,00	30,00
OINARRI SOCIEDAD DE GARANTIA PARA LA ECONOMIA SOCIAL	DIPUTACIÓN FORAL DE VIZCAYA	4,48	4,48
ONDUPACK, S.A.	SOCIEDAD DE FOMENTO INDUSTRIAL DE EXTREMADURA, S.A.	19,00	18,10
ORUBIDE, S.A.	VIVIENDA Y SUELO DE EUSKADI, S.A.	50,00	33,50
P.E. A CAOELADA A.I.E.	INSTITUTO ENERGÉTICO DE GALICIA	3,00	3,00
PALPAN CASTILLA, S.A.	SOCIEDAD PARA EL DESARROLLO INDUSTRIAL DE CASTILLA Y LEÓN, S.A.	32,50	8,44
PARCBIT ENERGIA I ALTRES SERVEIS, S.C.L.	PARCBIT DESENVOLUPAMENT S.A.	0,00	0,00
PARKING DEL PALAU, S.A.	SOCIEDAD ANONIMA MUNICIPAL DE ACTUACIONES URBANAS DE VALENCIA	34,00	34,00
PARQUE CIENTÍFICO TECNOLÓGICO DE CÓRDOBA, S.L.	SOCIEDAD PARA LA PROMOCION Y RECONVERSION ECONOMICA DE ANDALUCIA S.A.	25,00	25,00
PARQUE DE INNOVACIÓN Y TECNOLOGÍA DE ALMERÍA, S.A.	SOCIEDAD PARA LA PROMOCION Y RECONVERSION ECONOMICA DE ANDALUCIA S.A.	32,36	32,36
PARQUE DE LA NATURALEZA DE NAVARRA, S.A.	SOCIEDAD DE DESARROLLO DE NAVARRA, S.A.	45,00	36,00
PARQUE EÓLICO ALTOS DEL VOLTOYA, S.A.	SOCIEDAD PARA EL DESARROLLO INDUSTRIAL DE CASTILLA Y LEÓN, S.A.	10,00	2,60
PARQUE EÓLICO COLL DE LA TEIXETA, A.I.E.	ENTE VASCO DE LA ENERGIA	25,00	25,00
	EFICIENCIA ENERGETICA, S.A.	25,00	25,00
		-----	-----
		50,00	50,00
PARQUE EÓLICO DE COUCE PENIDO, S.A.	INSTITUTO ENERGÉTICO DE GALICIA	3,00	3,00
PARQUE EÓLICO DE OS CORVOS, S.A.	INSTITUTO ENERGÉTICO DE GALICIA	3,00	3,00
PARQUE ISLA MÁGICA, S.A. (ISLA MÁGICA)	SEVILLA SIGLO XXI, S.A.	0,49	0,49
PARQUE TECNOLOGICO DE FUENTE ALAMO S.A.	INSTITUTO DE FOMENTO DE LA REGION DE MURCIA	25,00	25,00

Empresa participada	Sociedad pública titular	%Nominal	%Efectivo territorial
PARQUE TEMÁTICO DE LOS PIRINEOS,S.A.	INSTITUTO ARAGONES DE FOMENTO	13,39	13,39
PARQUE TEMÁTICO DE MADRID, S.A.	AREAS DE PROMOCION EMPRESARIAL Y GESTION INDUSTRIAL ORGANIZADA, S.A.	42,39	42,39
PARQUET M.J. S.A.	SOCIEDAD PARA LA PROMOCION Y RECONVERSION ECONOMICA DE ANDALUCIA S.A.	10,50	10,50
PATRONATO JUAN DE ARRIAGA ORQUESTA SINFÓNICA DE BILBAO	DIPUTACIÓN FORAL DE VIZCAYA	50,00	50,00
PETROLEOS Y REGENERACION, S.A.	EMPRESA GENERAL VALENCIANA DEL AGUA, S.A.	20,00	10,20
	SEGURIDAD Y PROMOCION INDUSTRIAL VALENCIANA, S.A.	15,00	15,00
		-----	-----
		35,00	25,20
PILAS 2000, S.L.	SEVILLA SIGLO XXI, S.A.	20,00	20,00
PINDEX EXTREMEÑA 1, S.A.	SOCIEDAD DE FOMENTO INDUSTRIAL DE EXTREMADURA, S.A.	48,90	46,59
PLACA CIVICA, S.A.	DIPUTACIÓN PROVINCIAL DE BARCELONA	30,00	30,00
PLANTES DISSECADES, S.A.	SERVICIOS DE MEJORA AGRARIA, S.A.	47,70	47,70
PLASTICOS INDUSTRIALES DE CANARIAS,S.A.	SOCIEDAD PARA EL DESARROLLO ECONOMICO DE CANARIAS, S.A. (2)	22,49	12,58
PLASTICOS MOLDEADOS DEL SUR, S.L.	SOCIEDAD DE FOMENTO INDUSTRIAL DE EXTREMADURA, S.A.	36,00	34,30
PLATA RECIO PREFABRICADOS, S.A.	SOCIEDAD DE FOMENTO INDUSTRIAL DE EXTREMADURA, S.A.	45,00	42,88
PORTAL SALUT I QUALITAT DE VIDA, S.L.	CENTRO DE TELECOMUNICACIONES Y TECNOLOGÍAS DE LA INFORMACIÓN DE LA GENERALITAT DE CATALUÑA	29,70	29,70
	CCRTV INTERACTIVA, S.A.	8,94	8,94
		-----	-----
		38,64	38,64
PRERREDUCIDOS BIZKAIA I, S.A.	ENTE VASCO DE LA ENERGIA	10,00	10,00
PRIVELEGE ADVANCED SURFACES, S.A.	SOCIEDAD PARA EL DESARROLLO INDUSTRIAL DE GALICIA, S.A.	40,00	26,94
PRODUCTORS ILLENCES DE LACTIS, S.A.T.	SERVICIOS DE MEJORA AGRARIA, S.A.	33,33	33,33
PRODUCTOS NATURALES DE ASTURIAS, S.A.	SOCIEDAD REGIONAL DE PROMOCION DEL PRINCIPADO DE ASTURIAS, S.A.	33,85	18,33
PRODUCTOS ODAN, S.A.	SOCIEDAD REGIONAL DE PROMOCION DEL PRINCIPADO DE ASTURIAS, S.A.	19,02	10,30
PROFFESIONAL BUYING & LOGISTICS SERVICES, S.L.	SOCIEDAD DE DESARROLLO DE NAVARRA, S.A.	10,00	8,00
PROMINTURIA, S.A.	SEGURIDAD Y PROMOCION INDUSTRIAL VALENCIANA, S.A.	21,00	21,00
PROMOCIÓ LOCAL D'HABITATGE DE CASTELLGALÍ S.L.	DIPUTACIÓN PROVINCIAL DE BARCELONA	17,86	17,86
PROMOCIÓN DE VIVIENDAS DE SAU, S.L.	DIPUTACIÓN PROVINCIAL DE BARCELONA	5,26	5,26
PROMOTORA AREA DE SERVICIOS DE ALCALÁ, S.L.	AYUNTAMIENTO DE ALCALÁ DE HENARES	49,00	49,00
PROMOTORA D'HABITATGE D'ALPENS, S.L.	DIPUTACIÓN PROVINCIAL DE BARCELONA	25,00	25,00

Empresa participada	Sociedad pública titular	%Nominal	%Efectivo territorial
PROMOTORA D'HABITATGE DE PALAU-SOLITGÀ I PLEGAMANS, S.L.	DIPUTACIÓN PROVINCIAL DE BARCELONA	39,87	39,87
PROMOTORA D'HABITATGE DE PUIGREIG, S.L.	DIPUTACIÓN PROVINCIAL DE BARCELONA	5,00	5,00
PROMOTORA D'HABITATGE DE RELINARS, S.L.	DIPUTACIÓN PROVINCIAL DE BARCELONA	16,64	16,64
PROMOTORA D'HABITATGE DE SANTA EULALIA DE RONÇANA, S.L.	DIPUTACIÓN PROVINCIAL DE BARCELONA	29,41	29,41
PROMOTORA DEL POLO DE INNOVACION DE GARAIA, S.A.	SPRILUR, S.A.	29,99	29,12
PROMOTORA REG 4 POBLES, S.A.	EFICIENCIA ENERGETICA, S.A.	20,00	20,00
PROTEINAS Y GRASAS DEL PRINCIPADO, S.A.	SOCIEDAD REGIONAL DE PROMOCION DEL PRINCIPADO DE ASTURIAS, S.A.	5,21	2,82
PROYECTO DE LOS PEDROCHES, S.A.	DIPUTACIÓN PROVINCIAL DE CORDOBA	10,00	10,00
	SOCIEDAD PARA LA PROMOCION Y RECONVERSION ECONOMICA DE ANDALUCIA S.A.	10,00	10,00
		-----	-----
		20,00	20,00
RANDO, SA.	INSTITUTO CARTOGRAFICO DE CATALUÑA	2,50	2,50
REAL VALLADOLID, S.A.D.	AYUNTAMIENTO DE VALLADOLID	3,00	3,00
RECICLADO DE NEUMÁTICOS DE CASTILLA Y LEÓN, S.A.	SOCIEDAD PARA EL DESARROLLO INDUSTRIAL DE CASTILLA Y LEÓN, S.A.	16,42	4,26
RECUPERACIÓN MATERIALES DIVERSOS, S.A.	SOCIEDAD PARA EL DESARROLLO INDUSTRIAL DE CASTILLA Y LEÓN, S.A.	25,13	6,53
RECYPILAS, S.A.	SOCIEDAD PUBLICA DE GESTION AMBIENTAL I.H.O.B.E., S.A.	50,00	50,00
REDIT	INSTITUTO DE LA PEQUEÑA Y MEDIANA INDUSTRIA VALENCIANA	6,25	6,25
REFINADO GENERAL DE METALES, S.A.	SOCIEDAD DE FOMENTO INDUSTRIAL DE EXTREMADURA, S.A.	47,29	45,06
REGIONAL GEODATA AIR, S.A.	TRABAJOS CATASTRALES, S.A.	42,50	42,50
RESIDUOS INDUSTRIALES DE LA MADERA DE CÓRDOBA, S.A.	EMPRESA PUBLICA DE GESTION MEDIAMBIENTAL S.A.	2,00	2,00
RESTAURA TECHNOLOGY, S.A.	SOCIEDAD PARA EL DESARROLLO INDUSTRIAL DE CASTILLA Y LEÓN, S.A.	10,00	2,60
RIOJA TRADING, S.A.	PRORIOJA, S.A.	3,00	2,47
ROTOMOLDING PRODUCTS, S.A.	SOCIEDAD DE FOMENTO INDUSTRIAL DE EXTREMADURA, S.A.	49,00	46,69
RSE APLICACIONES TERRITORIALES, S.A.	INSTITUTO CARTOGRAFICO DE CATALUÑA	50,00	50,00
RUBERO, S.L.	DIPUTACIÓN PROVINCIAL DE CORDOBA	9,09	9,09
RUBÍ TRACTAMENT TERMIC EFICIENT , S.A.	SANEJAMENT ENERGÍA, S.A.	20,00	20,00
S.G.R. COMUNIDAD VALENCIANA	INSTITUTO DE LA PEQUEÑA Y MEDIANA INDUSTRIA VALENCIANA	0,06	0,06
SABADELL ASEGURADORA COMPAÑIA DE SEGUROS Y REASEGUROS, SA	AYUNTAMIENTO DE SABADELL	0,31	0,31
SABADELL TRACTAMENT TERMIC EFICIENT, S.A.	SANEJAMENT ENERGÍA, S.A.	20,00	20,00
SAN MARTIN EGOITZA	AYUNTAMIENTO DE OÑATE	0,00	0,00

Empresa participada	Sociedad pública titular	%Nominal	%Efectivo territorial
SAN SEBASTIÁN CONVENTION BUREAU, S.A.	AYUNTAMIENTO DE SAN SEBASTIAN	40,00	40,00
SANTANA CREDIT, E.F.C. S. A.	SANTANA MOTOR, S.A.	50,00	49,93
SECADOS TERMICOS DE MADRID, S.A.	GESTION Y DESARROLLO DEL MEDIO AMBIENTE DE MADRID, S.A.	25,00	25,00
SEDA LIOFILIZADOS, S.A.	SOCIEDAD PARA EL DESARROLLO INDUSTRIAL DE CASTILLA Y LEÓN, S.A.	25,00	6,49
SELECCIÓN DE PRODUCTOS LEONESES, S.A.	SOCIEDAD PARA EL DESARROLLO INDUSTRIAL DE CASTILLA Y LEÓN, S.A.	30,00	7,79
SEÑALES DE TRAFICO DE CANRIAS, S.L.(STC)	SOCIEDAD PARA EL DESARROLLO ECONOMICO DE CANARIAS, S.A.	33,01	21,77
SERVEIS I SISTEMES D'INFORMACIÓ GRÀFICA, S.A.	INSTITUTO CARTOGRAFICO DE CATALUÑA	10,00	10,00
SERVICIOS DE EMERGENCIA DE CANTABRIA, S.A.	DIPUTACIÓN REGIONAL DE CANTABRIA	41,00	41,00
	SOCIEDAD PARA EL DESARROLLO REGIONAL DE CANTABRIA, S.A.	10,00	5,10
		-----	-----
		51,00	46,10
SERVICIOS HÍDRICOS CONTINENTALES, S.A.	EMPRESA GENERAL VALENCIANA DEL AGUA, S.A.	70,00	35,70
SEVILLA SEED CAPITAL, SOCIEDAD DE CAPITAL RIESGO	SEVILLA SIGLO XXI, S.A.	37,12	37,12
	SOCIEDAD PARA LA PROMOCION Y RECONVERSION ECONOMICA DE ANDALUCIA S.A.	1,85	1,85
		-----	-----
		38,97	38,97
SIERRA CORK, S.L.	EMPRESA PUBLICA DE GESTION MEDIAMBIENTAL S.A.	48,00	48,00
SIERRA NEVADA SPORTS CLUB	PROMONEVADA, S.A.	50,00	49,93
SINIA XXI	INSTITUTO CARTOGRAFICO DE CATALUÑA	5,00	5,00
SINTERSTHAL ASTURIAS, S.A.	SOCIEDAD REGIONAL DE PROMOCION DEL PRINCIPADO DE ASTURIAS, S.A.	18,07	9,78
SIST. ENERG. MAÑON ORTIGUEIRA, S.A.	INSTITUTO ENERGÉTICO DE GALICIA	4,00	4,00
SISTEMAS DE MARKETING DIRECTO, S.A.	SOCIEDAD DE DESARROLLO DE NAVARRA, S.A.	37,83	30,26
SISTEMAS Y DISEÑOS 2001, S.A.	SOCIEDAD PARA EL DESARROLLO INDUSTRIAL DE CASTILLA Y LEÓN, S.A.	42,86	11,13
SOC. URBANÍSTICA DE REHABILITACIÓN DEL ATO DEBA	AYUNTAMIENTO DE BERGARA	26,00	26,00
SOCIEDAD ANDALUZA DE COMPONENTES ESPECIALES, S.A.	SOCIEDAD PARA LA PROMOCION Y RECONVERSION ECONOMICA DE ANDALUCIA S.A.	39,62	39,62
SOCIEDAD ANDALUZA PARA EL DESARROLLO DE LA INFORMATICA Y LA ELECTRONICA, S.A.	SOCIEDAD PARA LA PROMOCION Y RECONVERSION ECONOMICA DE ANDALUCIA S.A.	37,50	37,50
SOCIEDAD ANONIMA DEPORTIVA EIBAR	AYUNTAMIENTO DE EIBAR	1,00	1,00
SOCIEDAD DE FOMENTO DE INVERSIONES DE HUELVA, S.C.R., S.A.	SOCIEDAD PARA LA PROMOCION Y RECONVERSION ECONOMICA DE ANDALUCIA S.A.	33,11	33,11
SOCIEDAD DE GARANTIA RECÍPROCA DE LA COMUNIDAD VALENCIANA	INSTITUTO VALENCIANO DE FINANZAS	33,36	33,36
SOCIEDAD DE GARANTÍA RECÍPROCA EXTREMEÑA DE AVALES	SOCIEDAD DE FOMENTO INDUSTRIAL DE EXTREMADURA, S.A.	8,07	7,69

Empresa participada	Sociedad pública titular	%Nominal	%Efectivo territorial
SOCIEDAD DE GARANTIA RECIPROCA SANTANDER SOGARCA, S.G.R.	AYUNTAMIENTO DE TORRELAVEGA	14,00	14,00
SOCIEDAD DE GARANTIAS DE CANARIAS, SOCIEDAD DE GARANTIAS RECIPROCAS, S.G.R.	CABILDO INSULAR DE TENERIFE	12,01	12,01
	SOCIEDAD PARA EL DESARROLLO ECONOMICO DE CANARIAS, S.A.	0,21	0,14
		-----	-----
		12,22	12,15
SOCIEDAD EOLICA DE ANDALUCIA, S.A.	SOCIEDAD PARA LA PROMOCION Y RECONVERSION ECONOMICA DE ANDALUCIA S.A.	23,33	23,33
SOCIEDAD EOLICA LOS LANCES, S.A.	SOCIEDAD PARA LA PROMOCION Y RECONVERSION ECONOMICA DE ANDALUCIA S.A.	20,00	20,00
SOCIEDAD EXPORTADORA CASTELLANO-LEONESA, S.A.	AGENCIA DE DESARROLLO ECONOMICO DE CASTILLA Y LEON	46,00	46,00
	SOCIEDAD PARA EL DESARROLLO INDUSTRIAL DE CASTILLA Y LEÓN, S.A.	5,00	1,30
	CENTRO DE TRANSPORTES ADUANA DE BURGOS, S.A.	2,78	0,25
		-----	-----
		53,78	47,55
SOCIEDAD GESTORA DE INFORMACIÓN TERRITORIAL "GEOESTEL"	INSTITUTO CARTOGRAFICO DE CATALUÑA	50,00	50,00
SOCIEDAD GESTORA DEL CONJUNTO PALEONTOLOGICO DE TERUEL,S.A.	INSTITUTO ARAGONES DE FOMENTO	39,43	39,43
SOCIEDAD MIXTA DE AGUAS DE LAS PALMAS, S.A.	AYUNTAMIENTO DE LAS PALMAS DE GRAN CANARIA	34,00	34,00
SOCIEDAD PARA EL DESARROLLO DE LA COGENERACION DE ANDALUCIA, S.L.	SOCIEDAD PARA EL DESARROLLO ENERGETICO DE ANDALUCIA, S.A.	50,00	50,00
SOCIEDAD PARA EL DESARROLLO ECONOMICO DEL BAJO DEBA, S.A. □	AYUNTAMIENTO DE EIBAR	12,50	12,50
SOCIEDAD PARA EL DESARROLLO INDUSTRIAL DE CASTILLA Y LEÓN, S.A.	AGENCIA DE DESARROLLO ECONOMICO DE CASTILLA Y LEON	25,97	25,97
	BA-VIDRIO, S.A.	1,30	0,00
		-----	-----
		27,27	25,97
SOCIEDAD PARA LA PROMOCIÓN DEL AEROPUERTO DE BILBAO,S.A	COMUNIDAD AUTÓNOMA DE EUSKADI	25,00	25,00
	DIPUTACIÓN FORAL DE VIZCAYA	20,00	20,00
		-----	-----
		45,00	45,00
SOCIEDAD PROMOTORA DEL MERCADO DE FUTUROS DEL ACEITE DE OLIVA Y PRODUCTOS MEDITERRÁNEO, S.A.	JUNTA DE ANDALUCÍA	33,56	33,56
SOCIEDAD PROMOTORA- BILBAO PLAZA FINANCIERA, S.A.	COMUNIDAD AUTÓNOMA DE EUSKADI	8,04	8,04
	DIPUTACIÓN FORAL DE ALAVA	8,04	8,04
	DIPUTACIÓN FORAL DE GUIPUZCOA	8,04	8,04
	DIPUTACIÓN FORAL DE VIZCAYA	8,04	8,04
		-----	-----
		32,16	32,16

Empresa participada	Sociedad pública titular	%Nominal	%Efectivo territorial
SOCIEDADE PARA A PROMOCIÓN DE INICIATIVAS EMPRESARIAIS INNOVADORAS, S.L.	AYUNTAMIENTO DE SANTIAGO DE COMPOSTELA	49,00	49,00
SOCIETAT APARCAMENTS DE TERRASA, S.A.	AYUNTAMIENTO DE TARRASA	9,76	9,76
SOCIETAT M. D'HABITATGE DE CARDONA, S.L.	DIPUTACIÓN PROVINCIAL DE BARCELONA	15,15	15,15
SOCIETAT M. D'HABITATGE DE LA POBLA DE LILLET, S.L.	DIPUTACIÓN PROVINCIAL DE BARCELONA	20,00	20,00
SOCIETAT M. D'HABITATGE DE MATADEPERA, S.L.	DIPUTACIÓN PROVINCIAL DE BARCELONA	6,25	6,25
SOCIETAT M. D'HABITATGE DE PARETS, S.L..	DIPUTACIÓN PROVINCIAL DE BARCELONA	8,85	8,85
SOCIETAT M. D'HABITATGE DE SANT CEBRIÀ DE VALLALTA, S.L.	DIPUTACIÓN PROVINCIAL DE BARCELONA	16,89	16,89
SOCIETAT M. D'HABITATGE DE VILASSAR DE DALT S.L.	DIPUTACIÓN PROVINCIAL DE BARCELONA	15,67	15,67
SOCIETAT M.D'HABITATGE DE SANTA MARGARIDA DE MONTBUI, S.L.	DIPUTACIÓN PROVINCIAL DE BARCELONA	22,52	22,52
SOCIETAT MIXTA d 'APARCAMENT VAPOR VENTALLÓ, S.L.	AYUNTAMIENTO DE TARRASA	15,60	15,60
SOCIETAT MUNICIPAL D'HABITATGE DE MONTESQUIU, S.L..	DIPUTACIÓN PROVINCIAL DE BARCELONA	40,54	40,54
SOCIETAT PER A LA PROMOCIO ECONOMICA DE L' ALCUDIA DE CRESPINS	SEGURIDAD Y PROMOCION INDUSTRIAL VALENCIANA, S.A.	10,00	10,00
SOGARCA	DIPUTACIÓN REGIONAL DE CANTABRIA	38,35	38,35
	AYUNTAMIENTO DE SANTANDER	1,16	1,16
	AYUNTAMIENTO DE LAREDO	0,09	0,09
	AYUNTAMIENTO DE TORRELAVEGA	0,04	0,04
		-----	39,64
SOTAVENTO GALICIA, S.A.	SODIGA GALICIA, SOCIEDAD DE CAPITAL RIESGO, S.A.	21,00	14,14
	INSTITUTO ENERGÉTICO DE GALICIA	10,00	10,00
		-----	31,00
SOTEXCAN, S.A.	SOCIEDAD PARA EL DESARROLLO ECONOMICO DE CANARIAS, S.A.	5,00	3,30
STAT. MPAL. D'HABITATGES LLICA D'AMUNT	DIPUTACIÓN PROVINCIAL DE BARCELONA	24,31	24,31
STEEL CANTABRIA DE LAMINACIONES, S.L.	SOCIEDAD PARA EL DESARROLLO REGIONAL DE CANTABRIA, S.A.	35,45	18,08
SURADESA	AYUNTAMIENTO DE OÑATE	27,00	27,00
SUZTAPEN-FONDO CAPITAL RIESGO	SOCIEDAD PARA LA PROMOCION Y RECONVERSION INDUSTRIAL, S.A.	45,70	44,14
SYNCOR UNIDAD CENTRAL DE RADIOFARMACIA DE GALICIA, S.R.L.	INSTITUTO GALLEGO DE MEDICINA TECNICA, S.A.	20,00	20,00
TALLERES PROTEGIDOS GUREAK, S.A	AYUNTAMIENTO DE SAN SEBASTIAN	5,02	5,02
TANY NATURE, S.A.	SOCIEDAD DE FOMENTO INDUSTRIAL DE EXTREMADURA, S.A.	49,00	46,69
TASACIONES Y CONSULTORIA, S.A.	TRABAJOS CATASTRALES, S.A.	50,00	50,00

Empresa participada	Sociedad pública titular	%Nominal	%Efectivo territorial
TEATRO MAESTRANZA Y SALA ARENAL, S.A.	JUNTA DE ANDALUCÍA	33,33	33,33
TECH DEVELOPMENT EUROPE, S.A.	INSTITUTO TECNOLÓGICO DE ENERGÍAS RENOVABLES, S.A.	12,00	9,69
TECNICA CARTOGRAFICA ANDALUZA	TRABAJOS CATASTRALES, S.A.	50,00	50,00
TECNICAS AUDIOVISUALES COMUNITARIAS, S.A.	AYUNTAMIENTO DE VALLADOLID	1,00	1,00
TECNOLOGIA CANARIA DEL AGUA, S.A.	SOCIEDAD PARA EL DESARROLLO ECONOMICO DE CANARIAS, S.A.	33,33	21,98
TECNOLOGIA E INGENIERIA DE SISTEMAS Y SERVICIOS ANALIZADOS DE TELECOMUNICACIONES, S.A.	INSTITUTO DE LA PEQUEÑA Y MEDIANA INDUSTRIA VALENCIANA	6,15	6,15
TECOPY, S.A.	SOCIEDAD PARA EL DESARROLLO INDUSTRIAL DE CASTILLA Y LEÓN, S.A.	19,97	5,19
TEISOL	SOCIEDAD PARA EL DESARROLLO ECONOMICO DE CANARIAS, S.A.	17,86	11,78
TEKNOLOGIA ETA IKERTETA ZENTRUA, S.L.	NEIKER-INSTITUTO VASCO DE INVESTIGACIÓN Y DESARROLLO AGRARIO, S.A..	20,00	20,00
TELECYL, S.A.	SOCIEDAD PARA EL DESARROLLO INDUSTRIAL DE CASTILLA Y LEÓN, S.A.	40,00	10,39
TELEPORT BILBAO, S.A.	DIPUTACIÓN FORAL DE VIZCAYA	10,52	10,52
	SOCIEDAD PARA LA PROMOCION Y RECONVERSION INDUSTRIAL, S.A.	9,56	9,23
		-----	-----
		20,08	19,75
TEMPOX 21 INNOVACIÓN APLICACIONES MÓVILES S.A.	CENTRE D'INFORMACIO I DESENVOLUPAMENT EMPRESARIAL	5,90	5,90
TENARIA, S.A.	SOCIEDAD DE DESARROLLO DE NAVARRA, S.A.	12,03	9,62
TERMANEL, S.A.	SOCIEDAD PARA LA PROMOCION Y RECONVERSION INDUSTRIAL, S.A.	15,00	14,49
TERMINAL DE AUTOBUSES DE LAREDO, S.A.	DIPUTACIÓN REGIONAL DE CANTABRIA	40,00	40,00
TERMINAL DE AUTOBUSES DE SAN VICENTE DE LA BARQUERA, S.A.	DIPUTACIÓN REGIONAL DE CANTABRIA	40,00	40,00
TERMINAL DE AUTOBUSES DE SANTOÑA, S.A	DIPUTACIÓN REGIONAL DE CANTABRIA	42,85	42,85
TERRA MITICA, PARQUE TEMATICO DE BENIDORM S.A.	SOCIEDAD PROYECTOS TEMÁTICOS DE LA COMUNIDAD VALENCIANA, S.A.	14,86	14,86
TEULADES I FACANES MULTIFUNCTIONALS, S.A.	EFICIENCIA ENERGETICA, S.A.	15,00	15,00
TINAMENOR, S.A.	SOCIEDAD PARA EL DESARROLLO REGIONAL DE CANTABRIA, S.A.	2,28	1,16
TORRE DE ALDEALSEÑOR, S.A.	SOCIEDAD PARA EL DESARROLLO INDUSTRIAL DE CASTILLA Y LEÓN, S.A.	42,84	11,13
TORRE DE COLLSEROLA, S. A.	CENTRO DE TELECOMUNICACIONES Y TECNOLOGÍAS DE LA INFORMACIÓN DE LA GENERALITAT DE CATALUÑA	17,00	17,00
	ENTIDAD METROPOLITANA DEL TRANSPORTE	5,00	5,00
		-----	-----
		22,00	22,00
TRANSFORMADORES GEDELSA, S.A.	SOCIEDAD PARA EL DESARROLLO INDUSTRIAL DE CASTILLA Y LEÓN, S.A.	30,86	8,01
TRANSPORTES FERROVIARIOS DE MADRID, S.A.	METRO DE MADRID, S.A.	42,50	42,50

Empresa participada	Sociedad pública titular	%Nominal	%Efectivo territorial
TRANSPORTS MUNICIPALS D'EGARA, S.A.	AYUNTAMIENTO DE TARRASA	20,00	20,00
TRATAMIENTO Y CONCENTRACIÓN DE LIQUIDOS S.L.	EMPRESA PUBLICA DE GESTION MEDIAMBIENTAL S.A.	49,00	49,00
TV7 PRODUCCIONES, S.A.	SOCIEDAD PARA EL DESARROLLO ECONOMICO DE CANARIAS, S.A.	25,00	16,49
UNIDAD DE VEHICULOS INDUSTRIALES, S.A.	SOCIEDAD PARA EL DESARROLLO INDUSTRIAL DE GALICIA, S.A.	23,00	15,49
UNIDADES MOVILES ANDALUZAS, S.A.	PRODUCTORA ANDALUZA DE PROGRAMAS, S.A (EN LIQUIDACIÓN)	39,00	39,00
UNIÓN DEPORTIVA LAS PALMAS, S.A.D.	AYUNTAMIENTO DE LAS PALMAS DE GRAN CANARIA	0,77	0,77
UTEGA S.A.	EMPRESA MUNICIPAL DE AGUAS DE LA CORUÑA, S.A.	5,00	5,00
VANG-3 PUBLICACIONES, S.L.	TVC MULTIMEDIA, S.L.	50,00	50,00
VEGA RICA, S.A.	SOCIEDAD PARA LA PROMOCION Y RECONVERSION ECONOMICA DE ANDALUCIA S.A.	28,10	28,10
VELAND, S.L.	SOCIEDAD PARA EL DESARROLLO REGIONAL DE CANTABRIA, S.A.	20,00	10,20
VERANTRI, S.L.	SOCIEDAD DE FOMENTO INDUSTRIAL DE EXTREMADURA, S.A.	25,00	23,82
VICENTE ROMEO, S.A.	SODIGA GALICIA, SOCIEDAD DE CAPITAL RIESGO, S.A.	22,00	14,81
VILLAS Y PUEBLES DE CANARIAS, S.A.	SOCIEDAD PARA EL DESARROLLO ECONOMICO DE CANARIAS, S.A.	20,00	13,19
VIÑAS DEL VERO, S.A.	INSTITUTO ARAGONES DE FOMENTO	29,07	29,07
VITAMINA C & COMPANY, S.L.	SOCIEDAD PARA EL DESARROLLO ECONOMICO DE CANARIAS, S.A. (2)	15,23	10,04
VIVERVIÑA, S.L.	CULTIVOS VEGETALES IN VITRO TENERIFE, S.A.	24,75	12,62
WATCO DOMINICANA, S.A.	CANAL EXTENSIA, S.A.	51,00	38,25
WORLD TRADE CENTER, S.A.	DIPUTACIÓN FORAL DE VIZCAYA	10,51	10,51
	SOCIEDAD PARA LA PROMOCION Y RECONVERSION INDUSTRIAL, S.A.	9,56	9,23
	SOCIEDAD PARA LA PROMOCION Y RECONVERSION ECONOMICA DE ANDALUCIA S.A.	4,68	4,68
		-----	-----
		24,75	24,42
XEREZ S.A.D.	AGUAS DE JEREZ EMPRESA MUNICIPAL, S.A.	0,00	0,00
XESTIÓN DE ACTIVIDADES DEPORTIVAS E ESPECTÁCULOS SL	AYUNTAMIENTO DE SANTIAGO DE COMPOSTELA	33,33	33,33
YESOS CANARIAS, S.A.	SOCIEDAD PARA EL DESARROLLO ECONOMICO DE CANARIAS, S.A.	22,73	14,99
ZABALGARBI, S.A.	DIPUTACIÓN FORAL DE VIZCAYA	20,00	20,00
	ENTE VASCO DE LA ENERGIA	10,00	10,00
	MANCOMUNIDAD DE MUNICIPIOS DE LA MARGEN IZQUIERDA DEL NERVION	5,00	5,00
		-----	-----
		35,00	35,00

Empresa participada	Sociedad pública titular	%Nominal	%Efectivo territorial
ZINEMALDEA, S.A.	AGENCIA DE DESARROLLO COMARCAL OARSOALDEA, S.A.	25,00	25,00
ZOCO DE ANDALUCÍA, S.L	SOCIEDAD ANDALUZA PARA EL DESARROLLO DE LAS TELECOMUNICACIONES, S.A.	30,00	30,00



**7. ESTRUCTURAS DE CAPITAL
DEL SECTOR PÚBLICO
EMPRESARIAL AUTONÓMICO**

JUNTA DE ANDALUCIA

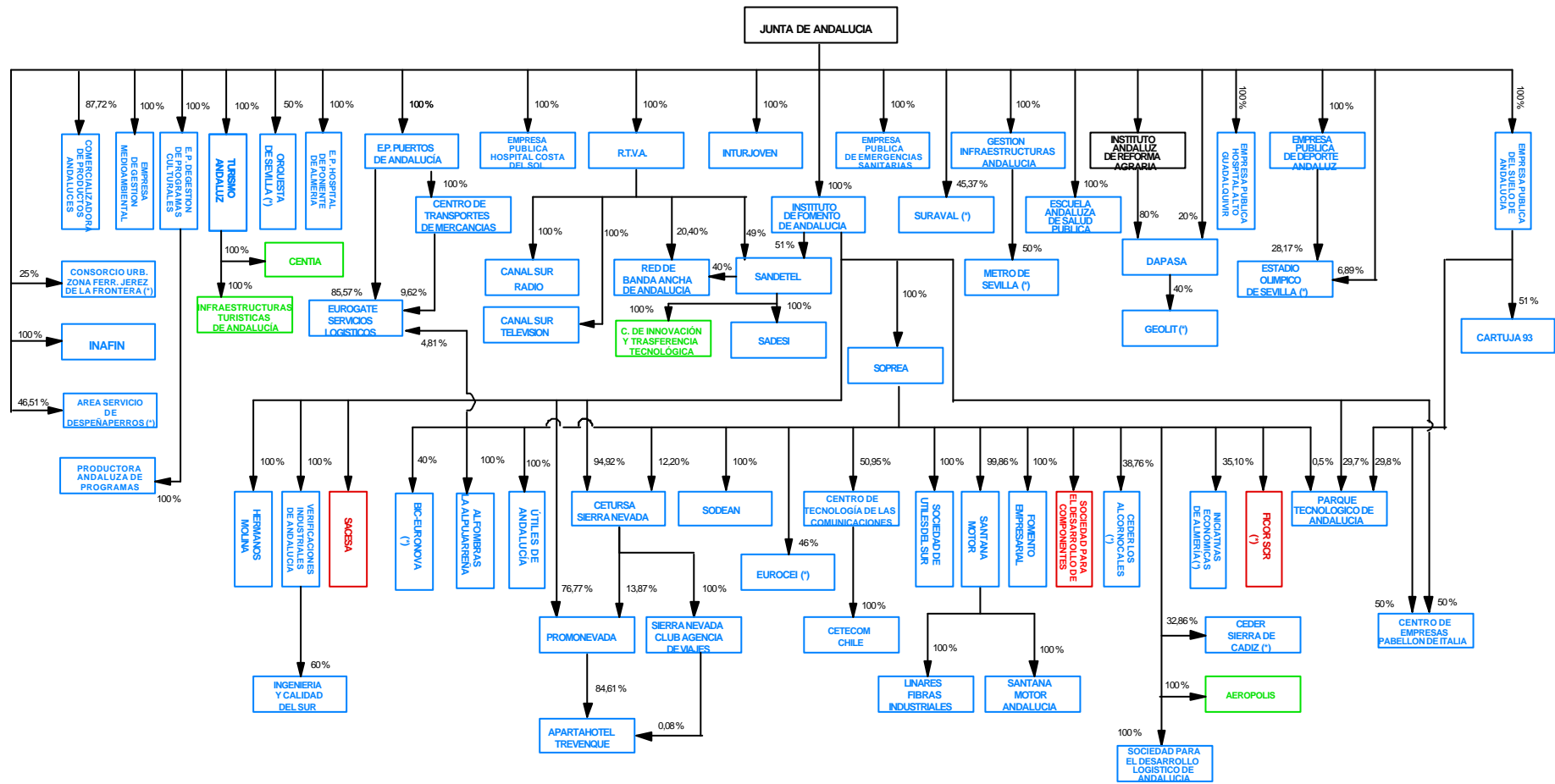

- BAJAS COMO EMPRESAS PÚBLICAS TERRITORIALES EN EL EJERCICIO 2002
- ALTAS COMO EMPRESAS PÚBLICAS TERRITORIALES EN EL EJERCICIO 2002
- EMPRESAS PÚBLICAS TERRITORIALES QUE PERMANECEN EN LA CCAA.

(*) EMPRESA DE CAPITAL PÚBLICO MAYORITARIO A TRAVÉS DE OTRAS VÍAS DE PARTICIPACIÓN

DIPUTACION GENERAL DE ARAGON

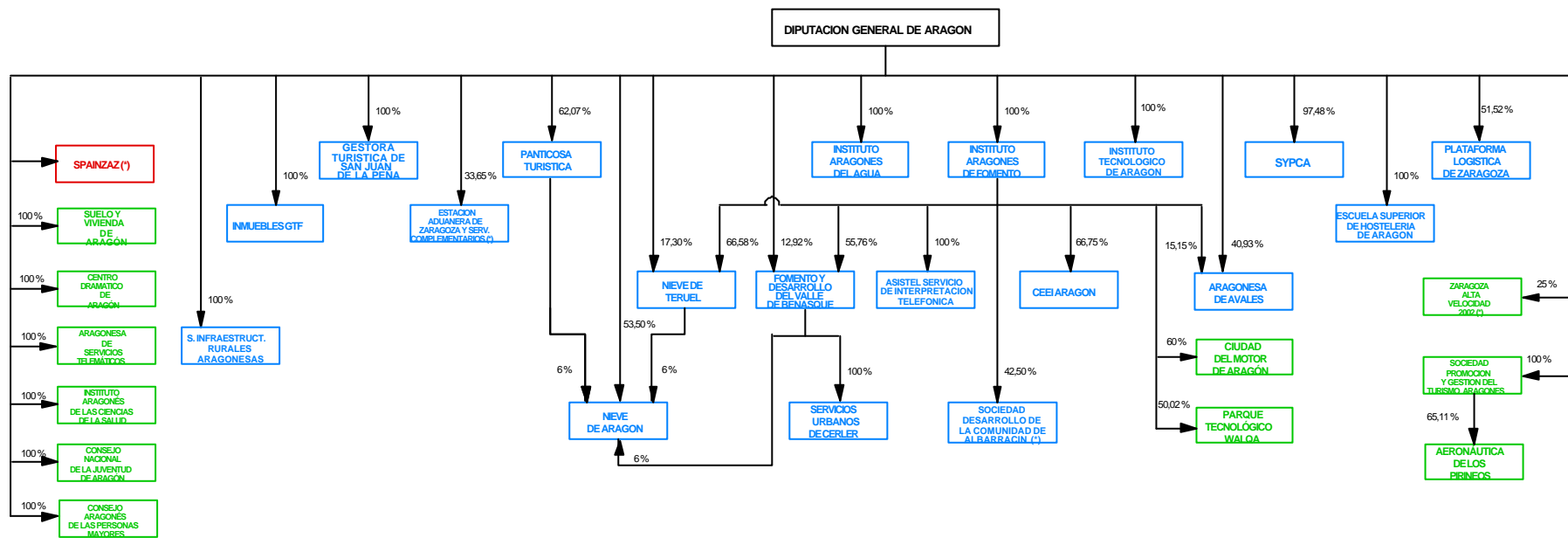

- BAJAS COMO EMPRESAS PÚBLICAS TERRITORIALES EN EL EJERCICIO 2002
- ALTAS COMO EMPRESAS PÚBLICAS TERRITORIALES EN EL EJERCICIO 2002
- EMPRESAS PÚBLICAS TERRITORIALES QUE PERMANECEN EN LA CCAA

(*) EMPRESA DE CAPITAL PÚBLICO MAYORITARIO A TRAVÉS DE OTRAS VÍAS DE PARTICIPACIÓN

PRINCIPADO DE ASTURIAS

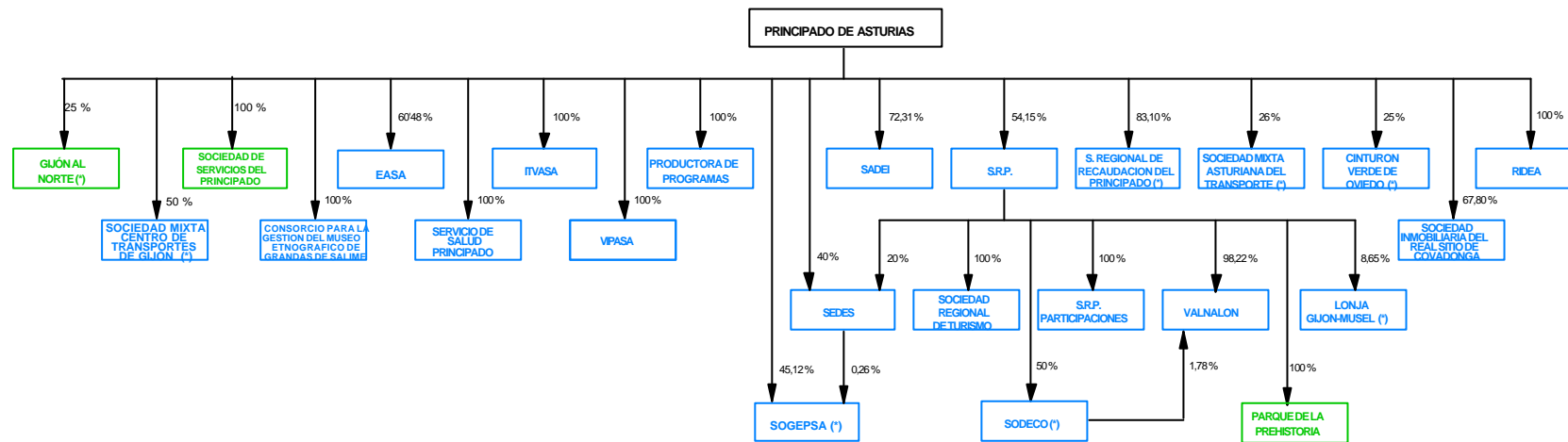

- BAJAS COMO EMPRESAS PÚBLICAS TERRITORIALES EN EL EJERCICIO 2002
- ALTAS COMO EMPRESAS PÚBLICAS TERRITORIALES EN EL EJERCICIO 2002
- EMPRESAS PÚBLICAS TERRITORIALES QUE PERMANECEN EN LA CC.AA.

(*) EMPRESA DE CAPITAL PÚBLICO MAYORITARIO CON OTRAS OTRAS VÍAS DE PARTICIPACIÓN

COMUNIDAD AUTONOMA DE BALEARES

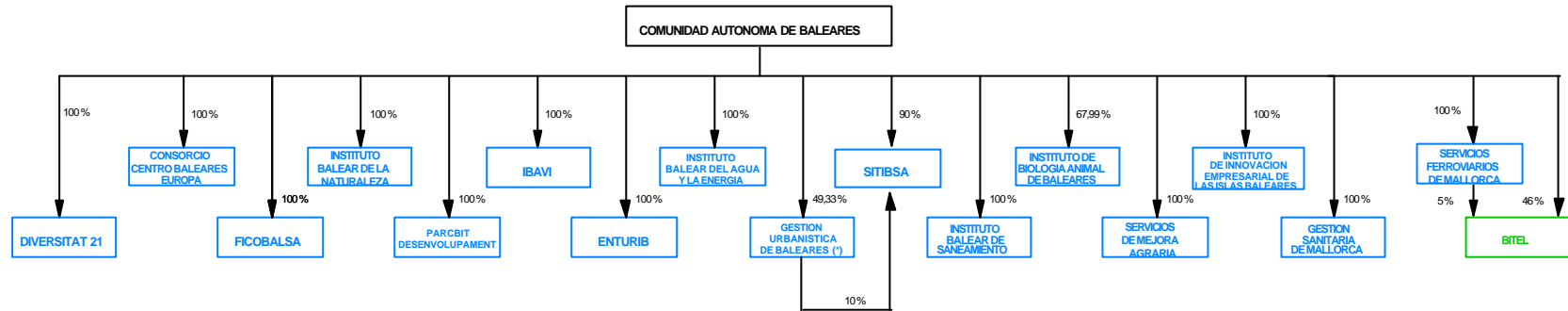

- BAJAS COMO EMPRESAS PÚBLICAS TERRITORIALES EN EL EJERCICIO 2002
- ALTAS COMO EMPRESAS PÚBLICAS TERRITORIALES EN EL EJERCICIO 2002
- EMPRESAS PÚBLICAS TERRITORIALES QUE PERMANECEN EN LA CC.AA.

(*) EMPRESA DE CAPITAL PÚBLICO MAYORITARIO A TRAVÉS DE OTRAS VÍAS DE PARTICIPACIÓN

COMUNIDAD AUTONOMA DE CANARIAS

COMUNIDAD AUTONOMA DE CANARIAS

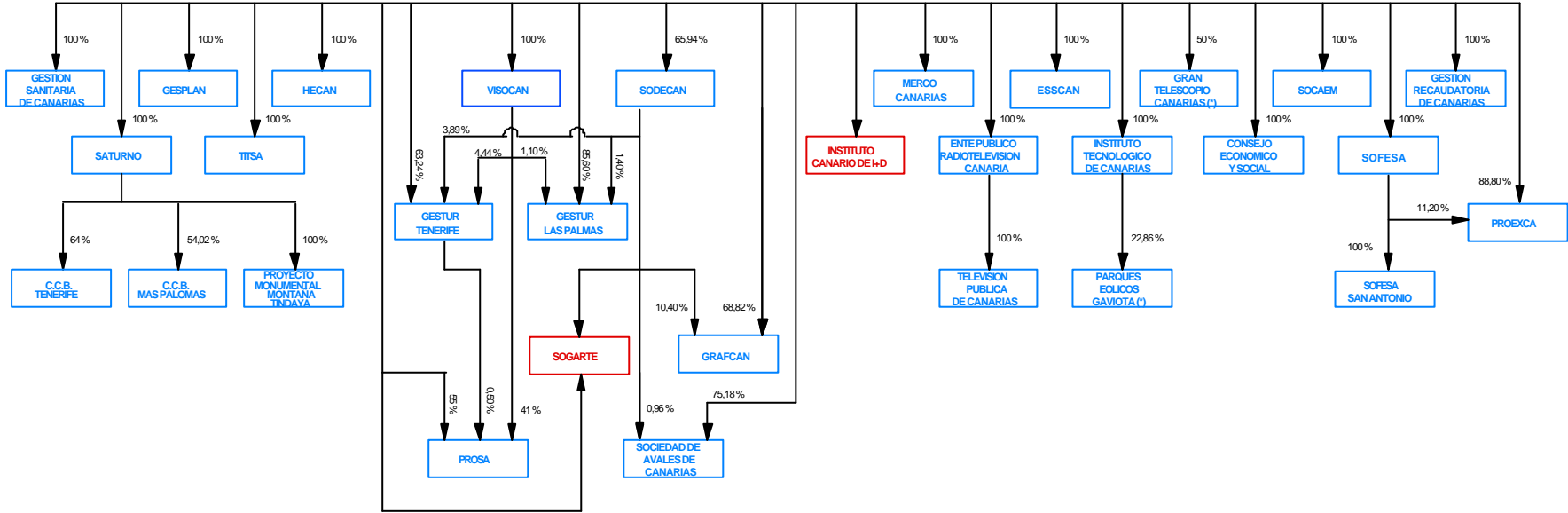

- BAJAS COMO EMPRESAS PÚBLICAS TERRITORIALES EN EL EJERCICIO 2002
- ALTAS COMO EMPRESAS PÚBLICAS TERRITORIALES EN EL EJERCICIO 2002
- EMPRESAS PÚBLICAS TERRITORIALES QUE PERMANECEN EN LA CCAA

(*) EMPRESA DE CAPITAL PÚBLICO MAYORITARIO A TRAVÉS DE OTRAS VÍAS DE PARTICIPACIÓN

DIPUTACION REGIONAL DE CANTABRIA

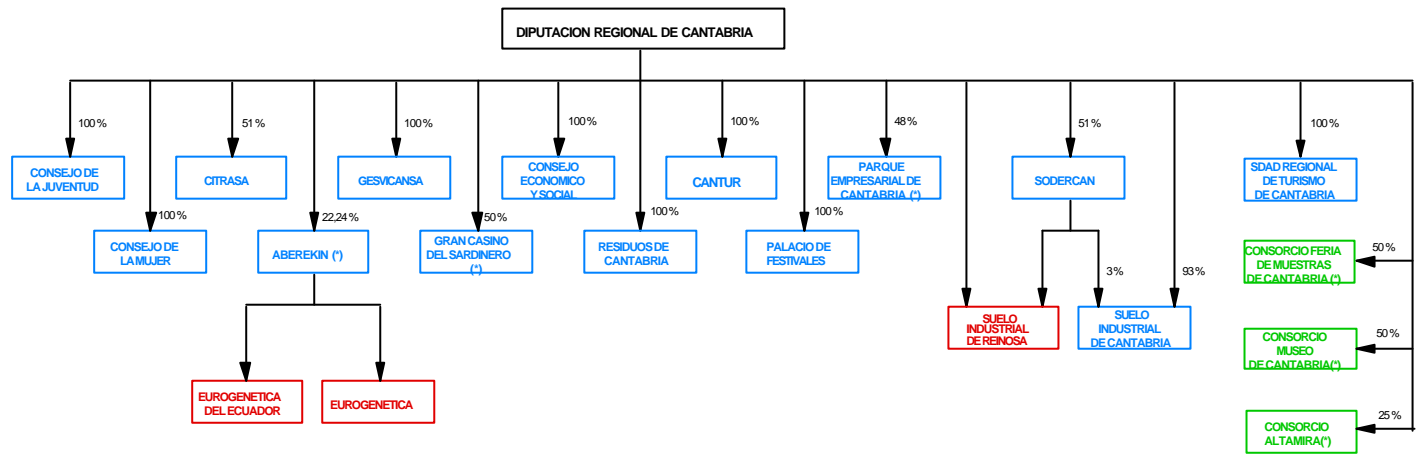

- BAJAS COMO EMPRESAS PÚBLICAS TERRITORIALES EN EL EJERCICIO 2002
- ALTAS COMO EMPRESAS PÚBLICAS TERRITORIALES EN EL EJERCICIO 2002
- EMPRESAS PÚBLICAS TERRITORIALES QUE PERMANECEN EN LA CC.AA.22

(*) EMPRESA DE CAPITAL PÚBLICO MAYORITARIO A TRAVÉS DE OTRAS VÍAS DE PARTICIPACION

JUNTA DE COMUNIDADES DE CASTILLA - LA MANCHA

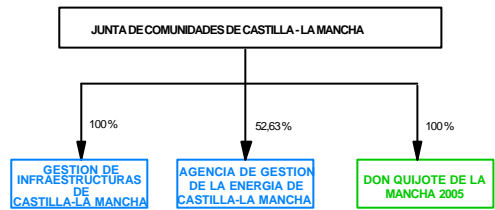

- BAJAS COMO EMPRESAS PÚBLICAS TERRITORIALES EN EL EJERCICIO 2002
- ALTAS COMO EMPRESAS PÚBLICAS TERRITORIALES EN EL EJERCICIO 2002
- EMPRESAS PÚBLICAS TERRITORIALES QUE PERMANECEN EN LA CCAA

JUNTA DE CASTILLA - LEON

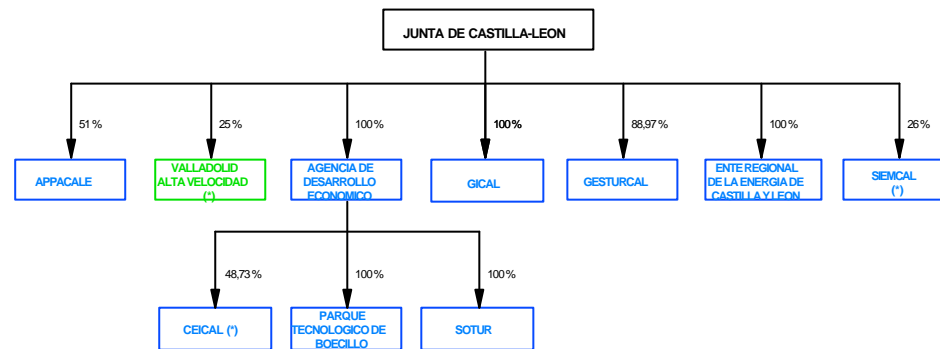

- BAJAS COMO EMPRESAS PÚBLICAS TERRITORIALES EN EL EJERCICIO 2002
- ALTAS COMO EMPRESAS PÚBLICAS TERRITORIALES EN EL EJERCICIO 2002
- EMPRESAS PÚBLICAS TERRITORIALES QUE PERMANECEN EN LA CCAA

(*) EMPRESA DE CAPITAL PÚBLICO MAYORITARIO A TRAVÉS DE OTRAS VÍAS DE PARTICIPACIÓN

GENERALITAT DE CATALUÑA (2)

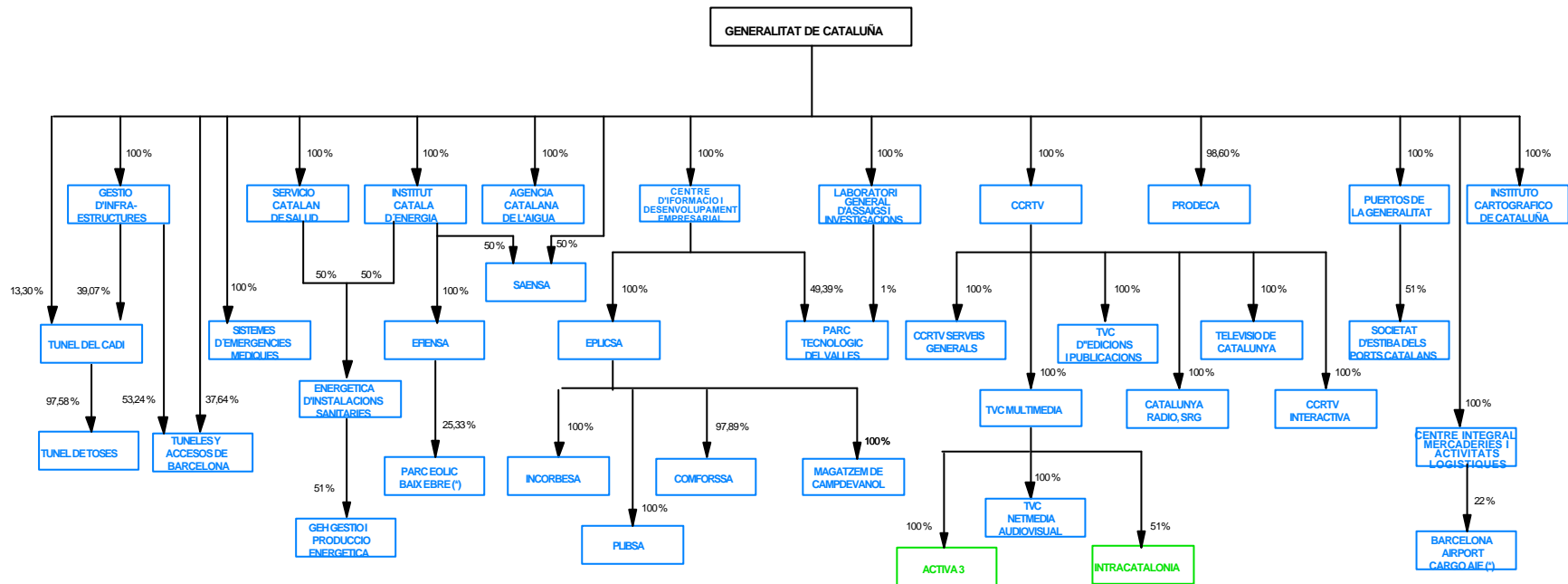

- BAJAS COMO EMPRESAS PÚBLICAS TERRITORIALES EN EL EJERCICIO 2002
- ALTAS COMO EMPRESAS PÚBLICAS TERRITORIALES EN EL EJERCICIO 2002
- EMPRESAS PÚBLICAS TERRITORIALES QUE PERMANECEN EN LA CCAA

(*) EMPRESA DE CAPITAL PÚBLICO MAYORITARIO A TRAVÉS DE OTRAS VÍAS DE PARTICIPACIÓN

JUNTA DE EXTREMADURA

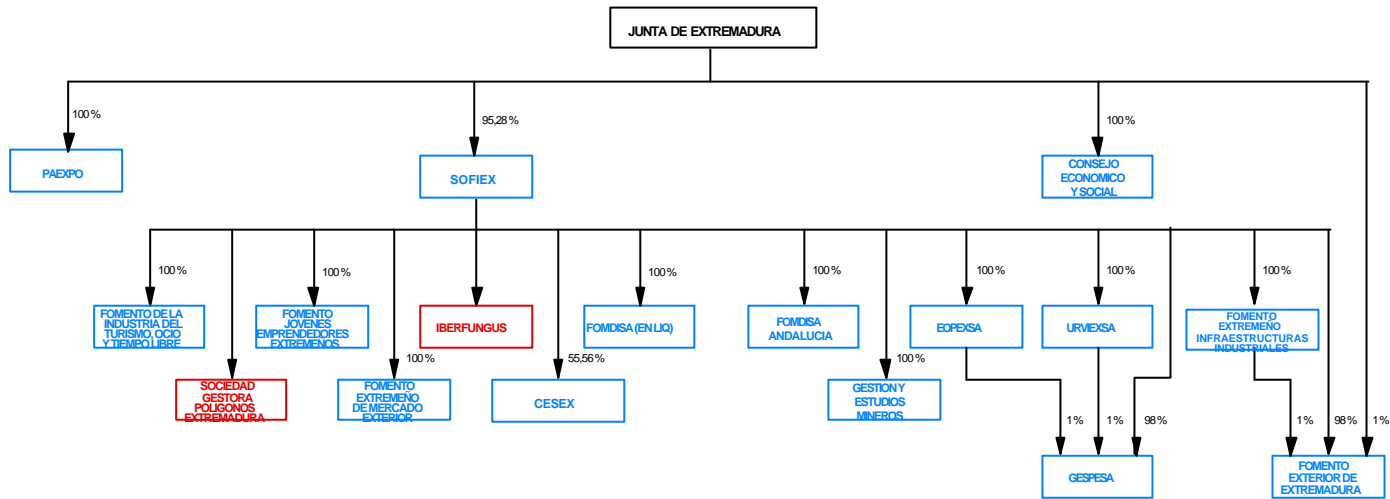

- BAJAS COMO EMPRESAS PÚBLICAS TERRITORIALES EN EL EJERCICIO 2002
- ALTAS COMO EMPRESAS PÚBLICAS TERRITORIALES EN EL EJERCICIO 2002
- EMPRESAS PÚBLICAS TERRITORIALES QUE PERMANECEN EN LA CCAA

XUNTA DE GALICIA

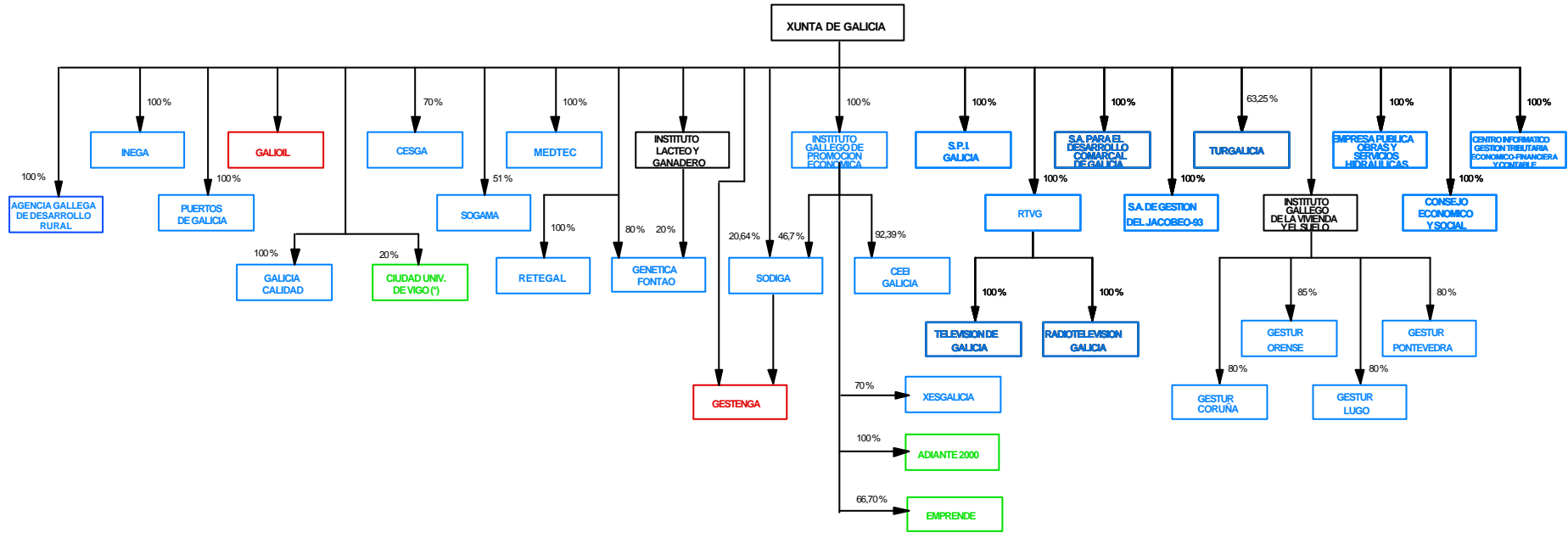

- BAJAS COMO EMPRESAS PÚBLICAS TERRITORIALES EN EL EJERCICIO 2002
- ALTAS COMO EMPRESAS PÚBLICAS TERRITORIALES EN EL EJERCICIO 2002
- EMPRESAS PÚBLICAS TERRITORIALES QUE PERMANECEN EN LA C.C.A.A.

COMUNIDAD AUTONOMA DE MADRID

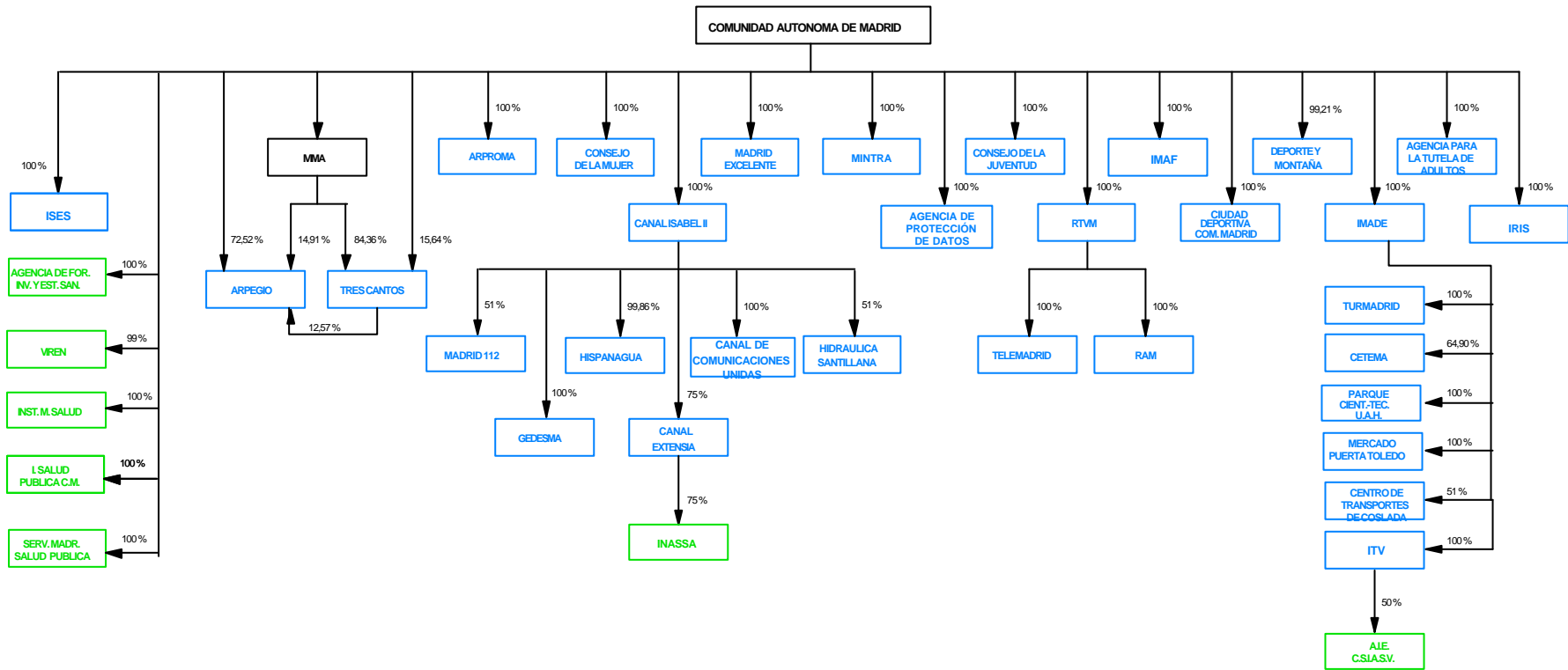

- BAJAS COMO EMPRESAS PÚBLICAS TERRITORIALES EN EL EJERCICIO 2012
- ALTAS COMO EMPRESAS PÚBLICAS TERRITORIALES EN EL EJERCICIO 2012
- EMPRESAS PÚBLICAS TERRITORIALES QUE PERMANECEN EN LA CCAA

REGION DE MURCIA

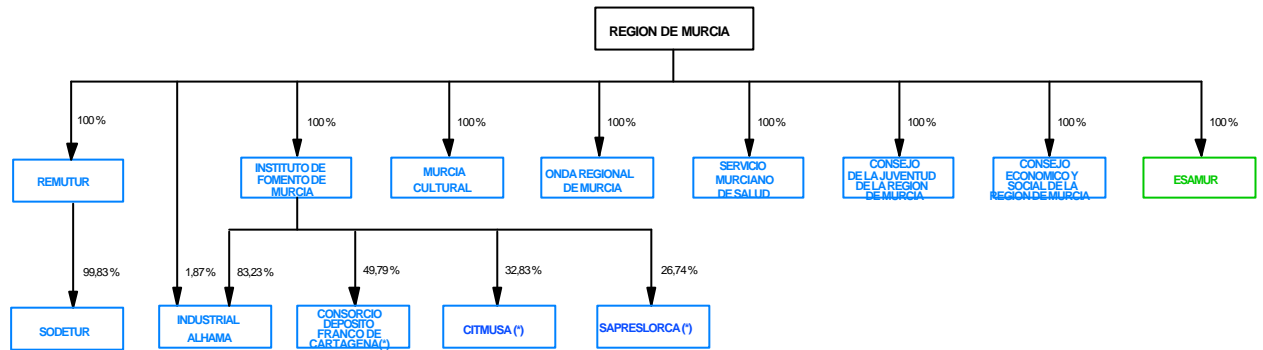

- BAJAS COMO EMPRESAS PÚBLICAS TERRITORIALES EN EL EJERCICIO 2002
- ALTAS COMO EMPRESAS PÚBLICAS TERRITORIALES EN EL EJERCICIO 2002
- EMPRESAS PÚBLICAS TERRITORIALES QUE PERMANECEN EN LA C.C.AA.

(*) EMPRESA DE CAPITAL PÚBLICO MAYORITARIO A TRAVÉS DE OTRAS VIAS DE PARTICIPACIÓN

COMUNIDAD AUTONOMA DE LA RIOJA

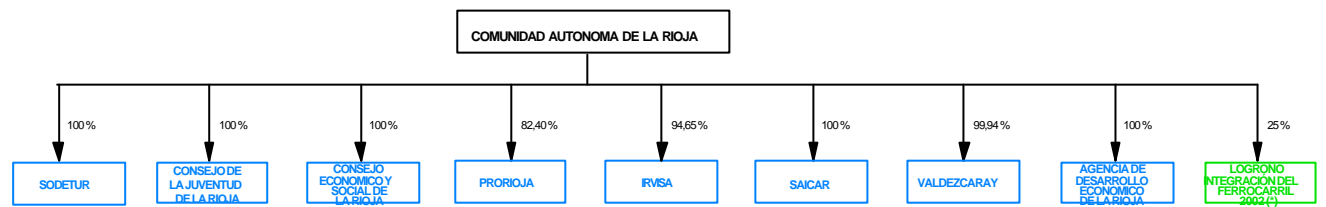

- BAJAS COMO EMPRESAS PÚBLICAS TERRITORIALES EN EL EJERCICIO 2002
- ALTAS COMO EMPRESAS PÚBLICAS TERRITORIALES EN EL EJERCICIO 2002
- EMPRESAS PÚBLICAS TERRITORIALES QUE PERMANECEN EN LA C.C.A.A.

(*) EMPRESA DE CAPITAL PÚBLICO MAYORITARIO A TRAVÉS DE OTRAS VÍAS DE PARTICIPACIÓN

GENERALITAT VALENCIANA

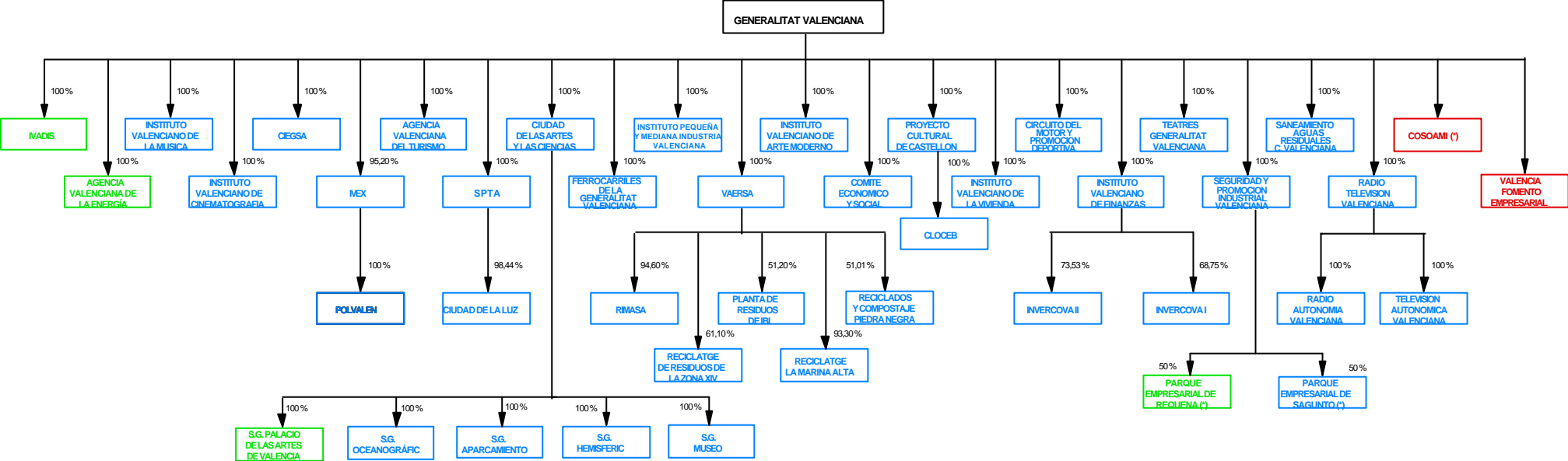

- BAJAS COMO EMPRESAS PÚBLICAS TERRITORIALES EN EL EJERCICIO 2002
- ALTAS COMO EMPRESAS PÚBLICAS TERRITORIALES EN EL EJERCICIO 2002
- EMPRESAS PÚBLICAS TERRITORIALES QUE PERMANECEN EN LA C.C.A.A.

(*) EMPRESA DE CAPITAL PÚBLICO MAYORITARIO A TRAVÉS DE OTRAS VÍAS DE PARTICIPACIÓN

COMUNIDAD AUTONOMA DE EUSKADI (1)

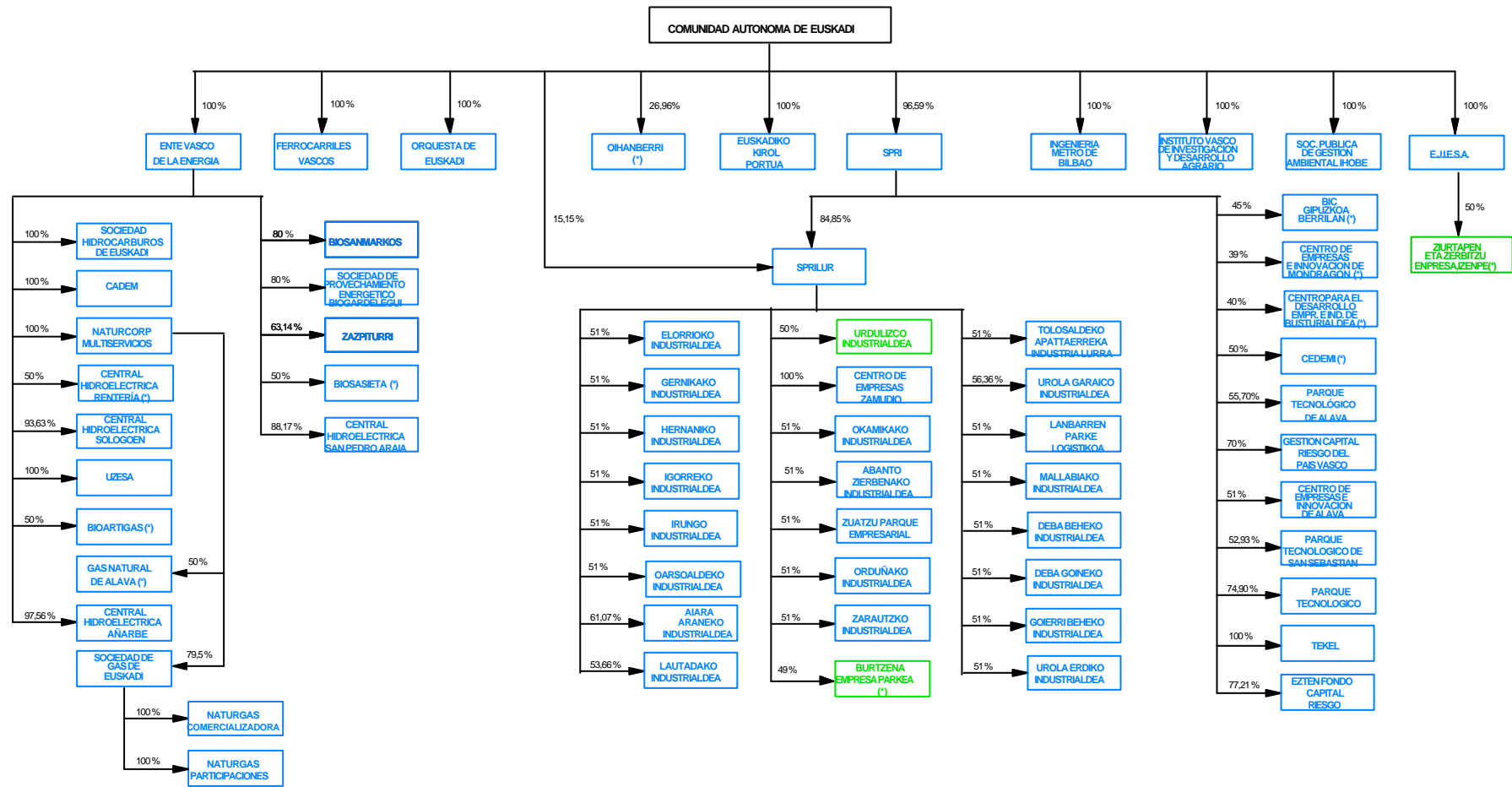

BAJAS COMO EMPRESAS PÚBLICAS TERRITORIALES EN EL EJERCICIO 2002
 ALTAS COMO EMPRESAS PÚBLICAS TERRITORIALES EN EL EJERCICIO 2002
 EMPRESAS PÚBLICAS TERRITORIALES QUE PERMANECEN EN LA C.C.A.A.

(*) EMPRESA DE CAPITAL PÚBLICO MAYORITARIO A TRAVÉS DE OTRAS VÍAS DE PARTICIPACION

COMUNIDAD AUTONOMA DE EUSKADI (2)

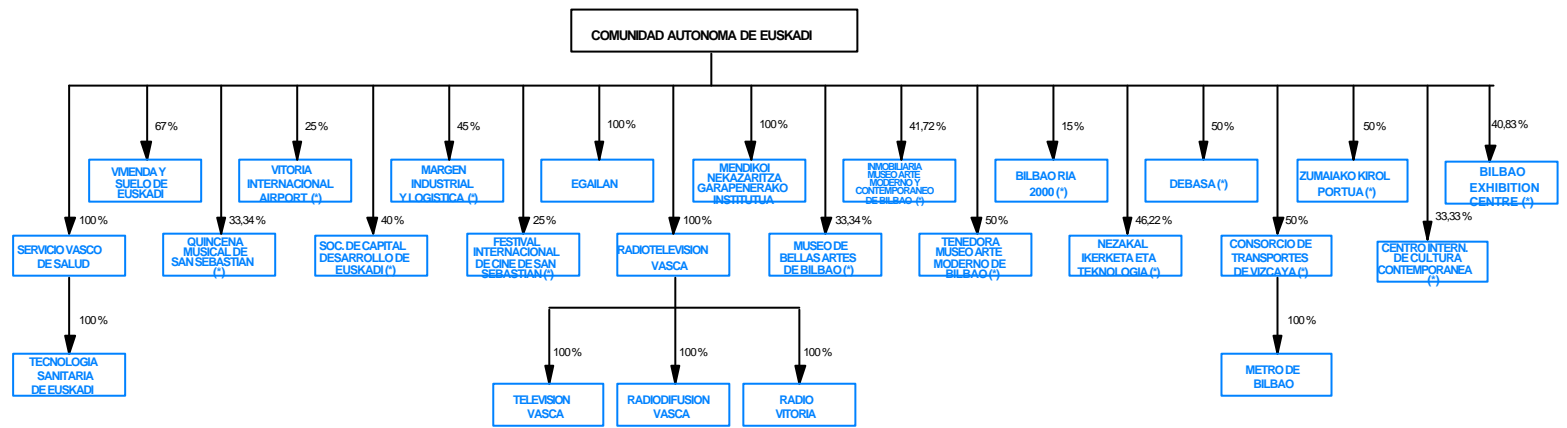

- BAJAS COMO EMPRESAS PÚBLICAS TERRITORIALES EN EL EJERCICIO 2002
- ALTAS COMO EMPRESAS PÚBLICAS TERRITORIALES EN EL EJERCICIO 2002
- EMPRESAS PÚBLICAS TERRITORIALES QUE PERMANECEN EN LA CCAA

(*) EMPRESA DE CAPITAL PÚBLICO MAYORITARIO A TRAVÉS DE OTRAS VÍAS DE PARTICIPACIÓN

CIUDAD AUTONOMA DE CEUTA

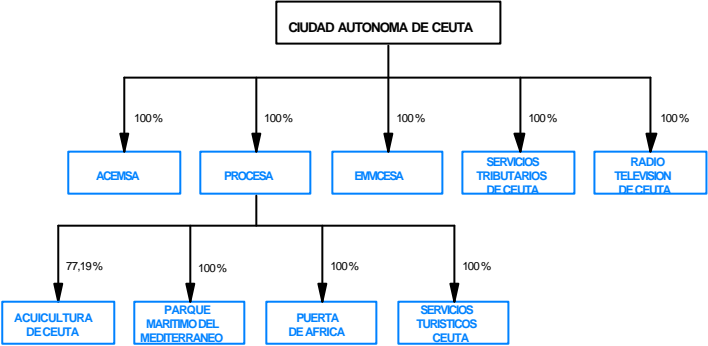

- BAJAS COMO EMPRESAS PÚBLICAS TERRITORIALES EN EL EJERCICIO 2002
- ALTAS COMO EMPRESAS PÚBLICAS TERRITORIALES EN EL EJERCICIO 2002
- EMPRESAS PÚBLICAS TERRITORIALES QUE PERMANECEN EN LA C.C.AA.

CIUDAD AUTONOMA DE MELILLA

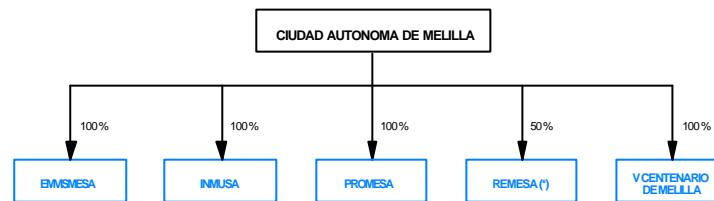

- BAJAS COMO EMPRESAS PÚBLICAS TERRITORIALES EN EL EJERCICIO 2012
- ALTAS COMO EMPRESAS PÚBLICAS TERRITORIALES EN EL EJERCICIO 2012
- EMPRESAS PÚBLICAS TERRITORIALES QUE PERMANECEN EN LA C.C.AA.

(*) EMPRESA DE CAPITAL PÚBLICO MAYORITARIO A TRAVÉS DE OTRAS VÍAS DE PARTICIPACIÓN