

Sector Público Empresarial y Fundacional

Composición y estructura 2004



MINISTERIO
DE ECONOMÍA
Y HACIENDA

IGAĒ

INTERVENCIÓN GENERAL DE LA
ADMINISTRACIÓN DEL ESTADO

Sector Público Empresarial y Fundacional
Composición y estructura 2004



PRESENTACIÓN

Uno de los fines de la Contabilidad del Sector Público es permitir el análisis y proporcionar la información de la actuación económico-financiera de los diferentes agentes públicos.

La Intervención General es el centro de recepción de esta información y, entre otros agentes, dispone de la proporcionada por las empresas y fundaciones del Sector Público.

El suministro de información económica transparente, veraz, sistematizada, organizada y comprensible, constituye la respuesta que las diferentes entidades y Administraciones deben dar a los diferentes agentes, no sólo a otros organismos, sino a cualquier ciudadano interesado. El acceso fácil a información económica comprensible mejora la implicación ciudadana en la vida pública y permite un mejor entendimiento de las decisiones políticas.

Por todo ello, es importante mantener una base de datos lo más fiel posible de todas las entidades del sector público empresarial y fundacional, tarea no exenta de dificultades, pero que día a día va mejorando.

A través de esta publicación, la Intervención General trata de reflejar un año más el inventario, variación y estructura de las empresas y fundaciones públicas existentes, tanto en el ámbito estatal como en el autonómico, provincial y municipal.

Para la permanente actualización del inventario se cuenta con la información directa de las distintas entidades estatales, con la colaboración de las Intervenciones de las Comunidades Autónomas, y con la información recogida en la Web del Ministerio de Economía y Hacienda sobre el inventario del Sector Público Local.

A todas estas entidades, nuestro agradecimiento por su colaboración, sin la cual no se podrían elaborar estos informes.



José Alberto Pérez Pérez

Interventor General de la Administración del Estado



ÍNDICES



ÍNDICE GENERAL

- 1. INTRODUCCIÓN**
- 2. SECTOR PÚBLICO EMPRESARIAL**
 - 2.1. INVENTARIO**
 - 2.2. EVOLUCIÓN DEL INVENTARIO**
 - 2.3. GRADO DE PARTICIPACIÓN PÚBLICA**
 - 2.4. ESTRUCTURA DE DOMINIO PÚBLICO**
 - 2.5. PARTICIPACIONES EN EMPRESAS PRIVADAS**
- 3. SECTOR PÚBLICO FUNDACIONAL**
 - 3.1. INVENTARIO**
 - 3.2. EVOLUCIÓN DEL INVENTARIO**
 - 3.3. DEPENDENCIA**
- 4. ESTRUCTURAS DEL SECTOR PÚBLICO EMPRESARIAL Y FUNDACIONAL AUTONÓMICO**
- 5. INFORMACIÓN ADICIONAL SOBRE CONSORCIOS PÚBLICOS**

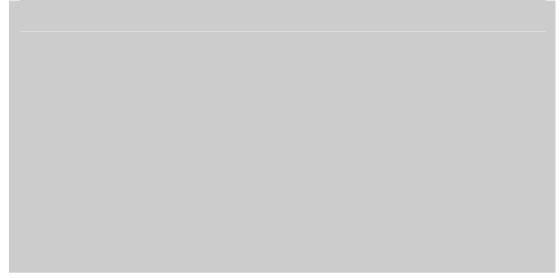

ÍNDICE DE LISTADOS

1. INTRODUCCIÓN

2. SECTOR PÚBLICO EMPRESARIAL

2.1. INVENTARIO

- 2.1.1. Sector Público Empresarial Estatal
- 2.1.2. Sector Público Empresarial Autonómico
- 2.1.3. Sector Público Empresarial Provincial
- 2.1.4. Sector Público Empresarial Municipal

2.2. EVOLUCIÓN DEL INVENTARIO

- 2.2.1. Variaciones en el inventario del Sector Público Empresarial Estatal
- 2.2.2. Variaciones en el inventario del Sector Público Empresarial Autonómico
- 2.2.3. Variaciones en el inventario del Sector Público Empresarial Provincial
- 2.2.4. Variaciones en el inventario del Sector Público Empresarial Municipal

2.3. GRADO DE PARTICIPACIÓN PÚBLICA

- 2.3.1. Distribución del S.P.E. Estatal según el grado de participación efectiva
- 2.3.2. Distribución del S.P.E. Autonómico según el grado de participación efectiva
- 2.3.3. Distribución del S.P.E. Provincial según el grado de participación efectiva
- 2.3.4. Distribución del S.P.E. Municipal según el grado de participación efectiva
- 2.3.5. Sociedades Estatales con participación del S.P.E. Territorial
- 2.3.6. Sociedades Territoriales con participación del S.P.E. Estatal

2.4. ESTRUCTURA DE DOMINIO

- 2.4.1. Sector Público Empresarial Estatal
- 2.4.2. Sector Público Empresarial Autonómico
 - . Junta de Andalucía
 - . Diputación General de Aragón
 - . Principado de Asturias

- . Comunidad Autónoma de Baleares
- . Comunidad de Canarias
- . Diputación Regional de Cantabria
- . Junta de Comunidades Castilla-La Mancha
- . Junta de Castilla-León
- . Generalitat de Cataluña
- . Junta de Extremadura
- . Xunta de Galicia
- . Comunidad de Madrid
- . Región de Murcia
- . Comunidad Foral de Navarra
- . Comunidad de la Rioja
- . Generalitat Valenciana
- . Comunidad Autónoma de Euskadi
- . Ciudad Autónoma de Ceuta
- . Ciudad Autónoma de Melilla

2.4.3. Sector Público Empresarial Provincial

2.4.4. Sector Público Empresarial Municipal

2.5. PARTICIPACIONES EN EMPRESAS PRIVADAS

2.5.1. Participaciones minoritarias del S.P.E. Estatal

2.5.2. Participaciones minoritarias del S.P.E. Territorial

2.5.3. Sociedades privadas con participación del S.P.E. Estatal y Territorial

2.5.4. Entidades privadas con participación estatal nominal superior al 50%

2.5.5. Entidades privadas con participación territorial nominal superior al 50%

3. SECTOR PÚBLICO FUNDACIONAL

3.1. INVENTARIO

3.1.1. Sector Público Fundacional Estatal

3.1.2. Sector Público Fundacional Autonómico

3.1.3. Sector Público Fundacional Provincial

3.1.4. Sector Público Fundacional Municipal

3.2. EVOLUCIÓN DEL INVENTARIO

3.2.1. Variaciones en el inventario del Sector Público Fundacional Estatal

3.2.2. Variaciones en el inventario del Sector Público Fundacional Territorial

3.3. DEPENDENCIA

3.3.1. Sector Público Fundacional Estatal

3.3.2. Sector Público Fundacional Autonómico

3.3.3. Sector Público Fundacional Provincial

3.3.4. Sector Público Fundacional Municipal

4. ESTRUCTURAS DEL SECTOR PÚBLICO EMPRESARIAL Y FUNDACIONAL AUTONÓMICO

5. INFORMACIÓN ADICIONAL SOBRE CONSORCIOS PÚBLICOS

- 5.1. Consorcios donde figuran asociadas una Comunidad Autónoma y otras Administraciones Territoriales Locales.
- 5.2. Consorcios donde figuran asociadas una Comunidad Autónoma, otras Administraciones Territoriales Locales y el Sector público estatal.
- 5.3. Consorcios donde figuran asociadas varias Administraciones Territoriales Locales.
- 5.4. Consorcios donde figuran asociadas varias Administraciones Territoriales Locales y el Sector público estatal.
- 5.5. Consorcios constituidos sólo dentro del ámbito de una Administración Territorial.
- 5.6. Consorcios constituidos dentro del ámbito del Sector Público estatal, considerados como empresas estatales.
- 5.7. Consorcios donde uno de los componentes es el Estado directa o indirectamente.



ÍNDICE DE CUADROS

1. INTRODUCCIÓN

2. SECTOR PÚBLICO EMPRESARIAL

2.1. INVENTARIO

2.2. EVOLUCIÓN DEL INVENTARIO

2.2.1. Evolución del inventario del Sector Público Empresarial

2.2.2. Evolución del inventario del Sector Público Empresarial Estatal

2.2.3. Evolución del inventario del Sector Público Empresarial Autonómico

2.2.4. Evolución del inventario del Sector Público Empresarial Provincial

2.2.5. Evolución del inventario del Sector Público Empresarial Municipal

2.2.6. Evolución del inventario del SPE Estatal y Autonómico (serie 1995-2004)

2.3. GRADO DE PARTICIPACIÓN PÚBLICA

2.3.1. Grado de participación pública efectiva

2.3.2. Grado de participación territorial efectiva de las empresas públicas territoriales

2.3.3. Entidades con participación efectiva estatal y territorial

2.4. ESTRUCTURA DE DOMINIO PÚBLICO

2.5. PARTICIPACIONES EN EMPRESAS PRIVADAS

3. SECTOR PÚBLICO FUNDACIONAL

3.1. INVENTARIO

3.2. EVOLUCIÓN DEL INVENTARIO

3.2.1. Evolución del inventario del Sector Público Fundacional

3.2.2. Evolución del inventario del Sector Público Fundacional Estatal

3.2.3. Evolución del inventario del Sector Público Fundacional Autonómico

3.2.4. Evolución del inventario del Sector Público Fundacional Provincial

3.2.5. Evolución del inventario del Sector Público Fundacional Municipal

3.3. DEPENDENCIA

**4. ESTRUCTURAS DEL SECTOR PÚBLICO EMPRESARIAL Y FUNDACIONAL
AUTONÓMICO**

5. INFORMACIÓN ADICIONAL SOBRE CONSORCIOS PÚBLICOS



ÍNDICE DE GRÁFICOS

1. INTRODUCCIÓN

2. SECTOR PÚBLICO EMPRESARIAL

2.1. INVENTARIO

2.2. EVOLUCIÓN DEL INVENTARIO

2.2.1. Evolución del inventario del Sector Público Empresarial

2.2.2. Evolución del inventario del SPE Estatal

2.2.3. Evolución del inventario del SPE Autonómico

2.2.4. Evolución del inventario del SPE Provincial

2.2.5. Evolución del inventario del Sector Público Empresarial Municipal (capitales de provincia)

2.2.6. Evolución del inventario del SPE Municipal (municipios con inventario superior a dos entidades, excepto capitales de provincia)

2.2.7. Evolución del inventario del SPE Autonómico por Comunidades Autónomas (serie 1995-2004)

2.2.8. Evolución del SPE Estatal y Autonómico (serie 1995-2004)

2.3. GRADO DE PARTICIPACIÓN

2.3.1. Distribución del grado de participación efectiva en el SPE Estatal

2.3.2. Distribución del grado de participación efectiva en el SPE Autonómico

2.3.3. Distribución del grado de participación efectiva en el SPE Provincial

2.3.4. Distribución del grado de participación efectiva en el SPE Municipal

2.4. ESTRUCTURA DE DOMINIO PÚBLICO

2.5. PARTICIPACIONES EN EMPRESAS PRIVADAS

3. SECTOR PÚBLICO FUNDACIONAL

3.1. INVENTARIO

3.2. EVOLUCIÓN DEL INVENTARIO

3.2.1. Evolución del inventario del Sector Público Fundacional

3.2.2. Evolución del inventario del Sector Público Fundacional Estatal

3.2.3. Evolución del inventario del Sector Público Fundacional Autonómico

3.3. DEPENDENCIA

4. ESTRUCTURAS DEL SECTOR PÚBLICO EMPRESARIAL Y FUNDACIONAL AUTONÓMICO

- . Junta de Andalucía
- . Diputación General de Aragón
- . Principado de Asturias
- . Comunidad Autónoma de Baleares
- . Comunidad de Canarias
- . Diputación Regional de Cantabria
- . Junta de Comunidades Castilla-La Mancha
- . Junta de Castilla-León
- . Generalitat de Cataluña
- . Junta de Extremadura
- . Xunta de Galicia
- . Comunidad de Madrid
- . Región de Murcia
- . Comunidad Foral de Navarra
- . Comunidad de la Rioja
- . Generalitat Valenciana
- . Comunidad Autónoma de Euskadi
- . Ciudad Autónoma de Ceuta
- . Ciudad Autónoma de Melilla

5. INFORMACIÓN ADICIONAL SOBRE CONSORCIOS



INTRODUCCIÓN

La Central de Información Contable de Empresas y Fundaciones Públicas (CICEP), ubicada en la Subdirección General de Coordinación de la Intervención General de la Administración del Estado (IGAE), siguiendo la pauta de ejercicios anteriores ha elaborado un año más la presente publicación. Su objetivo es servir de documento de consulta acerca del inventario, variación y estructura de las empresas y fundaciones públicas existentes, tanto en el ámbito estatal como en el autonómico, provincial y municipal

La información que se presenta ha sido fruto de la labor de investigación iniciada años atrás, con el fin de conseguir delimitar con mayor precisión el inventario de entidades y fundaciones públicas existentes en los diferentes ámbitos de referencia. Para la permanente actualización de un colectivo tan dinámico como es el inventario de empresas y fundaciones públicas se cuenta con la información directa de las distintas entidades estatales, la importante colaboración de las Intervenciones de las Comunidades Autónomas, y la información recogida en la Web del Ministerio de Economía y Hacienda sobre el inventario del Sector Público Local.

Para el ámbito estatal, la Ley 47/2003, de 26 de noviembre, General Presupuestaria (LPG), recoge las formas de organización institucional contenidas en la Ley 6/1997, de 14 de abril, de Organización y Funcionamiento de la Administración General del Estado (LOFAGE),

constituyendo un documento jurídico de referencia en la regulación del Sector Público estatal.

Según establece el artículo 3 de la LGP, los distintos entes integrantes del sector público se pueden clasificar en tres subsectores: Administrativo, Empresarial y Fundacional.

En el apartado 2 del artículo 3 de la LGP se señala que el sector público empresarial está integrado por:

- a) Las entidades públicas empresariales.
- b) Las sociedades mercantiles estatales.
- c) Las entidades mencionadas en los párrafos g) y h) del apartado 1 del artículo 2 de la citada Ley (otras entidades estatales de derecho público y consorcios), no incluidas en el sector público administrativo.

Se consideran entidades públicas empresariales, aquellos organismos públicos que realizan actividades de prestación de servicios o de producción de bienes susceptibles de contraprestación económica. Se rigen por el derecho privado, excepto en la formación de la voluntad de sus órganos, en el ejercicio de potestades administrativas que tengan atribuidas y en los aspectos específicamente regulados para las mismas en la Ley de Organización y Funcionamiento de la Administración General del Estado, en sus estatutos y en la legislación presupuestaria.

Las sociedades estatales son aquéllas en las que existe una participación mayoritaria, directa o indirecta del Estado, de sus organismos autónomos o de cualquier entidad dependiente del mismo. A nuestros efectos se consideran estatales las que superen el 50% de participación efectiva.

El apartado c) del artículo 3 de la LGP, incluye otros organismos públicos, que rigiéndose por sus disposiciones específicas, aplican el Plan General de Contabilidad de la empresa española.

En el ámbito territorial, no se ha producido un desarrollo paralelo, existiendo una clasificación institucional similar a la que se producía en el ámbito estatal antes de la LOFAGE y de la LGP. Algunas Comunidades como La Rioja, han seguido un planteamiento normativo similar al estatal en la LOFAGE, observándose, sin embargo una ausencia de legislación uniforme en todo el territorio, así como diferente criterio a la hora de constituir organismos o empresas públicas.

La relación y colaboración existente entre los distintas Administraciones públicas, se pone de manifiesto, bien mediante la participación conjunta en distintas entidades

(fundaciones públicas y sociedades mercantiles de carácter público), o mediante la constitución de determinados consorcios. La Disposición adicional novena de la Ley 47/2003, de 26 de noviembre, General Presupuestaria, establece que el Estado promoverá la celebración de convenios con las Comunidades Autónomas o las Entidades Locales, con el objeto de coordinar el régimen presupuestario, financiero contable y de control de las sociedades mercantiles en las que participen, de forma minoritaria, las entidades que integran el sector público estatal, la Administración de las comunidades autónomas o las entidades locales, o los entes a ellas vinculados o dependientes, cuando la participación de los mismos, considerada conjuntamente, fuera mayoritaria o conllevara su control político.

En este sentido y con la finalidad de contemplar todo el sector público empresarial se incluyen las sociedades territoriales en las que el porcentaje de dominio efectivo del conjunto de las Administraciones públicas es superior al 50% de su capital, no superando individualmente ninguna Administración o Entidad territorial ese porcentaje. Estas sociedades que tienen conjuntamente vía de participación estatal y/o de distintos ámbitos territoriales: municipal, provincial y autonómico, perderían su condición de públicas si sólo se contemplara una de ellas y pueden reconocerse en el inventario, al llevar las siguientes llamadas después de su denominación social:

- (1) Entidad territorial dependiente de una Comunidad Autónoma y de otras Administraciones territoriales.
- (2) Entidad territorial dependiente de una Comunidad Autónoma y del Sector público estatal.
- (3) Entidad territorial dependiente de una Comunidad Autónoma, de otras Administraciones territoriales y del Sector público estatal.
- (4) Entidad territorial dependiente de una Diputación Provincial y de otras Administraciones territoriales.
- (5) Entidad territorial dependiente de una Diputación Provincial y del Sector público estatal.
- (6) Entidad territorial dependiente de una Diputación Provincial, de otras Administraciones territoriales y del Sector público estatal.
- (7) Entidad territorial dependiente de un Ayuntamiento y de otras Administraciones territoriales.
- (8) Entidad territorial dependiente de un Ayuntamiento y del Sector público estatal.

(9) Entidad territorial dependiente de un Ayuntamiento, de otras Administraciones territoriales y del Sector público estatal.

Respecto al Sector público fundacional, La Ley 50/2002, de 26 de diciembre, de Fundaciones, atendiendo a las especialidades de las fundaciones estatales, cuyo régimen jurídico material y económico presupuestario presenta aspectos diferentes al resto de las fundaciones, reguló en el Capítulo XI el régimen para estas entidades de base fundacional y dependencia pública. En su artículo 44 define las fundaciones del sector público estatal de la siguiente forma:

“Son fundaciones del sector público estatal aquellas fundaciones en las que concurra alguna de las siguientes circunstancias:

- a) Que se constituyan con una aportación mayoritaria, directa o indirecta de La Administración General del Estado, sus organismos públicos o demás entidades del sector público estatal.
- b) Que su patrimonio fundacional, con un carácter de permanencia, esté formado en más de un 50 por 100 por bienes o derechos aportados o cedidos por las referidas entidades.”

Estas entidades, que no aparecen reguladas en la Ley de Organización y Funcionamiento de La Administración General del Estado, se dotan de un régimen jurídico propio con la Ley 50/2002 y pasan a considerarse un sector específico susceptible de reconocimiento singular en el artículo 3 de la Ley 47/2003, de 26 de noviembre, General Presupuestaria.

En la esfera territorial, de forma paralela al ámbito estatal, se define generalmente las fundaciones públicas como aquellas en cuya dotación participe mayoritariamente directa o indirectamente, la respectiva Administración. Por otra parte, prácticamente la totalidad de las Comunidades Autónomas han dictado diversas disposiciones sobre esta materia.

Respecto al Protectorado, se configura como un órgano encargado de facilitar el recto ejercicio del derecho de Fundación y asegurar la legalidad en su constitución y funcionamiento. Dependiendo del ámbito de actuación de una fundación, se encontrará bajo el control de un protectorado estatal (ámbito nacional o de más de una Comunidad Autónoma) o de un protectorado autonómico.

Cada vez adquiere mayor importancia la presencia de fundaciones que cooperan con los poderes públicos para la consecución de fines de interés general. Dada su gran utilidad social, la Administración participa en este sector bien mediante su constitución y/o

aportación mayoritaria, o bien facilitando su funcionamiento a través de la financiación de todo o parte de su actuación.

En relación a los consorcios, son pocas las normas que hacen referencia a su definición. En el ámbito estatal, el apartado h) del artículo 2 de la LGP los contempla como una figura más del sector público estatal cuando se hayan aportado mayoritariamente a los mismos dinero, bienes o industria, o se haya comprometido, en el momento de su constitución, a financiar mayoritariamente dicho ente y siempre que sus actos estén sujetos directa o indirectamente al poder de decisión de un órgano del Estado. La Ley 3/2003, de 3 de marzo de organización del Sector Público de la Comunidad de la Rioja, define a los consorcios de la Comunidad como aquellos en los que la posición mayoritaria en la Junta de Gobierno corresponda, directa o indirectamente, al Gobierno de la Rioja, definición que se puede extrapolar al resto de los ámbitos.

Si bien los consorcios aparecen como fórmulas de colaboración entre administraciones, existen algunos constituidos por una única entidad territorial o estatal, desvirtuando así la concepción de consorcio que no es otra que un órgano de carácter mixto.

Una problemática que afecta igualmente a los consorcios es la relativa a su integración en una u otra administración, al no estar claro de acuerdo con la normativa existente. Se podría optar por incluir en aquella administración que posee la competencia en la ejecución y/o gestión de las obras o servicios que realice dicho consorcio, o en aquella que en mayor medida contribuya a su financiación, etc.

En la presente publicación se estudian los consorcios atendiendo a los siguientes listados:

- a) Consorcios donde figuran asociadas una Comunidad Autónoma y otras Administraciones Territoriales Locales.
- b) Consorcios donde figuran asociadas una Comunidad Autónoma, otras Administraciones Territoriales Locales y el Sector público estatal.
- c) Consorcios donde figuran asociadas varias Administraciones Territoriales Locales.
- d) Consorcios donde figuran asociadas varias Administraciones Territoriales Locales y el Sector público estatal.
- e) Consorcios constituidos sólo dentro del ámbito de una Administración Territorial.
- f) Consorcios constituidos dentro del ámbito del Sector Público estatal, considerados como empresas estatales.
- g) Consorcios donde uno de los componentes es el Estado directa o indirectamente

En cuanto a su carácter, habría que distinguir si se trata de consorcios integrados en el sector público administrativo cuando aplican las normas derivadas del Plan General de Contabilidad Pública o en el sector público empresarial si siguen el Plan General de Contabilidad Privada, labor que iremos efectuando paulatinamente en años sucesivos.

Para finalizar, un breve apunte a la evolución reciente del sector público empresarial que nos lleva a contemplar dos tendencias claramente diferenciadas, según el nivel de Administración que tomemos como referencia. En el Sector público empresarial del Estado se viene asistiendo desde hace años a un descenso continuado del número de empresas, mientras que el dependiente de las Administraciones Territoriales, por el contrario, ha protagonizado un intenso crecimiento, paralelo al proceso general de descentralización. Este proceso contemplado en el Estado de las Autonomías, ha supuesto la asunción de competencias por las diferentes Comunidades que han ido configurando un sector empresarial autonómico respondiendo a la atención de necesidades de interés general como la promoción del desarrollo económico regional, la gestión urbanística, el desarrollo de las comunicaciones, la promoción cultural, deportiva y turística, entre otros.

En consecuencia, solamente en 10 años, el sector público empresarial autonómico ha pasado de 438 entidades en el ejercicio 1995 a 609 en 2004, mientras que en el mismo periodo las empresas del Estado pasaron de 494 en el año 1995 a 266 en el ejercicio 2004. Se presenta en la publicación que nos ocupa una serie de 10 años que contiene la evolución del inventario del Sector público empresarial estatal y autonómico, por Comunidades Autónomas, detallando por años la tendencia señalada.

Conviene, no obstante efectuar una pequeña precisión metodológica en relación a las fundaciones públicas territoriales. Dada la proliferación de esta figura jurídica, y la dificultad en algunos casos para determinar el dominio público, en un primer momento se abordó únicamente el inventario de aquellas cuya titularidad, atendiendo a la aportación patrimonial, correspondía a las Comunidades Autónomas. Una vez efectuada esta tarea, durante el presente ejercicio nos hemos centrado en las fundaciones públicas territoriales creadas por las Diputaciones provinciales y Ayuntamientos, quedando en todo caso, un largo camino por recorrer para llegar a configurar con nitidez este colectivo.

El objetivo trazado de presentar no sólo la composición, evolución y estructura del sector público empresarial y fundacional, sino también información económico-financiera, al menos del ámbito estatal y autonómico, unido a la pretensión de que la información esté disponible en el menor tiempo posible son nuestros retos más inmediatos.



2. SECTOR PUBLICO EMPRESARIAL



2.1. INVENTARIO

2.1.1. INVENTARIO DEL SECTOR PÚBLICO EMPRESARIAL ESTATAL

Denominación social	Nombre Comercial
ABRA INDUSTRIAL, S.A.	
ACENOR, S.A.	
AENA DESARROLLO INTERNACIONAL, S.A.	AENA INTERNACIONAL
AEROPUERTOS ESPAÑOLES Y NAVEGACION AEREA	AENA
AGENCIA CENTROAMERICANA DE NOTICIAS, S.A.	ACAN
AGENCIA EFE, S.A.	EFE
AGRUMINSA, S.A.	
AGUAS DE LA CUENCA DEL EBRO, S.A.	ACESA
AGUAS DE LA CUENCA DEL GUADALQUIVIR, S.A.	AQUAVIR
AGUAS DE LA CUENCA DEL NORTE, S.A.	ACN
AGUAS DE LA CUENCA DEL SEGURA, S.A.	ACSEGURA
AGUAS DE LA CUENCA DEL SUR, S.A.	ACUSUR
AGUAS DE LA CUENCA DEL TAJO, S.A.	
AGUAS DE LAS CUENCAS MEDITERRANEAS, S.A.	ACUAMED
AGUAS DEL DUERO, S.A.	ADSA
AGUAS DEL JÚCAR, S.A., SOCIEDAD UNIPERSONAL	
AHV-ENSIDESA CAPITAL, S.A.	AHV-ENSIDESA CAPITAL
ALCOHOLES NUÑEZ, S.L.	
ALIMENTOS Y ACEITES, S.A.	ALYCESA
ALTOS HORNOS DE VIZCAYA, S.A.	A.H.V.
APARCAMIENTO ZONA FRANCA S.L.	AZF
APARCAMIENTOS SUBTERRANEOS DE VIGO, S.L.	
APROTEC, S.A.	
ASTILLEROS ESPAÑOLES, S.A. (EN LIQUIDACIÓN)	AESA
ASTURIANA DE SERVICIOS, S.L.	
AUTORIDAD PORTUARIA DE ALICANTE	
AUTORIDAD PORTUARIA DE ALMERIA-MOTRIL	
AUTORIDAD PORTUARIA DE AVILES	

Denominación social	Nombre Comercial
AUTORIDAD PORTUARIA DE BAHIA DE CADIZ	PUERTO BAHÍA DE CÁDIZ
AUTORIDAD PORTUARIA DE BALEARES	
AUTORIDAD PORTUARIA DE BARCELONA	
AUTORIDAD PORTUARIA DE BILBAO	
AUTORIDAD PORTUARIA DE CARTAGENA	
AUTORIDAD PORTUARIA DE CASTELLON	PORTCASTELLO
AUTORIDAD PORTUARIA DE CEUTA	A.P. DE CEUTA
AUTORIDAD PORTUARIA DE FERROL-SAN CIPRIAN	
AUTORIDAD PORTUARIA DE GIJON	
AUTORIDAD PORTUARIA DE HUELVA	
AUTORIDAD PORTUARIA DE LA BAHIA DE ALGECIRAS	A.P.B.A.
AUTORIDAD PORTUARIA DE LA CORUÑA	
AUTORIDAD PORTUARIA DE LAS PALMAS	
AUTORIDAD PORTUARIA DE MALAGA	
AUTORIDAD PORTUARIA DE MARIN Y RIA DE PONTEVEDRA	
AUTORIDAD PORTUARIA DE MELILLA	
AUTORIDAD PORTUARIA DE PASAJES	PUERTO PASAJES
AUTORIDAD PORTUARIA DE SANTA CRUZ DE TENERIFE	
AUTORIDAD PORTUARIA DE SANTANDER	
AUTORIDAD PORTUARIA DE SEVILLA	PUERTO DE SEVILLA
AUTORIDAD PORTUARIA DE TARRAGONA	
AUTORIDAD PORTUARIA DE VALENCIA	VALENCIAPORT
AUTORIDAD PORTUARIA DE VIGO	PUERTO DE VIGO
AUTORIDAD PORTUARIA DE VILLAGARCIA DE AROSA	
AXIS PARTICIPACIONES EMPRESARIALES, SGEGR, S.A.	AXIS PARTICIPACIONES EMPRESARIALES
BABCOCK VALVULAS Y PIPING, S.A	B.V.P.
BABCOCK WILCOX ESPAÑOLA, S.A.	B.W.E.
BARCELONA HOLDING OLIMPICO, S.A.	HOLSA
CENTRAL INTERCAMBIO MERCANCÍAS DE VIGO, S.A.	CIMVISA

Denominación social	Nombre Comercial
CENTRO INTERMODAL DE LOGISTICA, S.A.	CILSA
CENTRO MINERO DE PENOUTA, S.A.	
CENTRO PARA EL DESARROLLO TECNOLOGICO INDUSTRIAL	CDTI
CENTROS LOGISTICOS AEROPORTUARIOS, S.A.	
CHRONOEXPRÉS, S.A.	
CIREX, S.A.	
CLÍNICA CASTELLÓ, S.A.	
COFIVACASA, S.A.	
COIN ASESORES, S.A.	
COLONIZACION Y TRANSFORMACION AGRARIA, S.A.	CYTASA
COMERCIAL DEL FERROCARRIL, S.A.	COMFERSA
COMPAÑIA DE LOS FERROCARRILES DE MADRID A ZARAGOZA Y ALICANTE, S.A. (EN LIQUIDACION)	
COMPAÑIA DEL FERROCARRIL CENTRAL DE ARAGON, S.A. (EN LIQUIDACION)	
COMPAÑIA ESPAÑOLA DE FINANCIACION DEL DESARROLLO COFIDES, S.A.	COFIDES
COMPAÑIA ESPAÑOLA DE REAFIANZAMIENTO, S.A.	CERSA
COMPAÑIA ESPAÑOLA DE SEGUROS DE CREDITO A LA EXPORTACION, S.A.	CESCE
COMPAÑIA ESPAÑOLA DE TABACO EN RAMA, S.A.	CETARSA
COMPAÑIA GENERAL ESPAÑOLA DE AFRICA	
CONSORCIO DE COMPENSACION DE SEGUROS	CCS
CONSORCIO DE LA ZONA FRANCA DE CÁDIZ	ZONA FRANCA CÁDIZ
CONSORCIO DE LA ZONA FRANCA DE GRAN CANARIA	
CONSORCIO DE LA ZONA FRANCA DE VIGO	
CONSORCIO RIO SAN PEDRO	
CORPORACIÓN ALIMENTARIA QUALITY, S.A.	
CORREO HÍBRIDO, S.A.	
CORREOS TELECOM, S.A.	
DECYPAR, S.A.	DECYPAR
DEFEX, S.A.	
DEPURADORA DEL BAIX LLOBREGAT, S.A.	DEPURBAIX

Denominación social	Nombre Comercial
DESGASIFICACION Y LIMPIEZA DE TANQUES, S.A.	DELTA
EFE NEWS SERVICES, INC.	
EFEAGRO, S.A.	
EFEGESTION, S.A.	EFEGESTION
EMPRESA DE TRANSFORMACION AGRARIA, S.A.	TRAGSA
EMPRESA DE TRANSFORMAÇÕES AGRARIAS, S.A.	TRAPSA
EMPRESA NACIONAL ADARO, S.A. (EN LIQUIDACIÓN)	
EMPRESA NACIONAL DE INNOVACION, S.A.	ENISA
EMPRESA NACIONAL DE RESIDUOS RADIACTIVOS, S.A.	ENRESA
EMPRESA NACIONAL SIDERURGICA, S.A.	ENSIDESA
EMPRESA PARA LA GESTION DE RESIDUOS INDUSTRIALES, S.A.	EMGRISA
ENAJENACION DE MATERIALES FERROVIARIOS, S.A.	EMFESA
ENTE PUBLICO DE RADIOTELEVISION ESPAÑOLA	RTVE
ENTIDAD PÚBLICA EMPRESARIAL RED.ES	RED.ES
ENUSA INDUSTRIAS AVANZADAS, S.A.	
ENUSEGUR, S.A.	
ENWESA OPERACIONES, S.A.	
EQUIPAMIENTO DE ESPACIOS Y ESTACIONES, S.A.	EQUIDESA
EQUIPOS NUCLEARES, S.A.	ENSA
EQUIPOS TERMOMETÁLICOS, S.A.	E.T.M.
EQUISOL, S.A.	EQUISOL, S.A.
EUROPEAN BULK HANDLING INSTALLATION, S.A.	E.B.H.I.
EXPANSION EXTERIOR, S.A.	
EXPASA AGRICULTURA Y GANADERÍA, S.A.	EXPASA
EXPRESS TRUCK, S.A.	ETSA
FABRICA NACIONAL DE MONEDA Y TIMBRE-REAL CASA DE LA MONEDA	F. N. M. T.
FERROCARRILES DE VIA ESTRECHA	FEVE
FONDICO FONDO DE CAPITAL RIESGO	
FONDO DE LIQUIDACIÓN ASICA	SAECA FONDO ASICA

Denominación social	Nombre Comercial
FONDO EURO-ICO, FONDO DE CAPITAL RIESGO	
FONDO PARA INVERSIONES EN EL EXTERIOR	FIEX
FONDO PARA OPERACIONES DE INVERSIÓN EN EL EXTERIOR DE LA PEQUEÑA Y MEDIANA EMPRESA	FONPYME
GERENCIA DEL SECTOR DE LA CONSTRUCCIÓN NAVAL	
GERENCIA URBANISTICA PORT-2000	PORT-2000
GESTION DEL SUELO DE ENSIDESA, S.A.	
GESTIONES URBANISTICAS DE LA RIOJA, S.A.	GESTUR RIOJA
GESTOR DE INFRAESTRUCTURAS FERROVIARIAS	GIF
GRUAS Y UTILLAJES, S.A.	GRUTISA
HIDROGUADIANA, S.A.	
HIPÓDROMO DE LA ZARZUELA, S.A.	
HULLERAS DEL NORTE S.A.	HUNOSA
IDAE-TRADEMA BETANZOS, A.I.E.	
INDUSTRIAS MECANICAS DEL NOROESTE, S.A.	IMENOSA
INFOINVEST, S.A.	
INFRAESTRUCTURAS Y EQUIPAMIENTOS HISPALENSES, S.A.	INFEHSA
INGENIERIA DE SISTEMAS PARA LA DEFENSA DE ESPAÑA, S.A.	ISDEFE
INGENIERIA Y ECONOMIA DEL TRANSPORTE, S.A.	INECO
INGENIERIA Y SERVICIOS AEROESPACIALES, S.A.	INSA
INGRUINSA, S.A.	
INIEXPORT, S.A.	
INISAS, CIA. DE SEGUROS Y REASEGUROS, S.A.	INISAS
INMOBILIARIA DE LA ZONA FRANCA DE CÁDIZ S.L.	
INMOBILIARIA DE PROMOCIONES Y ARRIENDOS, S.A.	IMPROASA
INSTITUTO DE CREDITO OFICIAL	ICO
INSTITUTO PARA LA DIVERSIFICACION Y AHORRO DE LA ENERGIA	IDAE
IONMED ESTERILIZACION, S.A.	
IZAR CONSTRUCCIONES NAVALES, S.A.	IZAR
JUNTA MIXTA SANTA ANA	SANTA ANA

Denominación social	Nombre Comercial
LA ALMORAIMA, S.A.	LA ALMORAIMA
LOTERIAS Y APUESTAS DEL ESTADO	LAE
MERCADOS CENTRALES DE ABASTECIMIENTO DE ALGECIRAS, S.A.	MERCALGECIRAS
MERCADOS CENTRALES DE ABASTECIMIENTO DE ASTURIAS, S.A.	MERCASTURIAS
MERCADOS CENTRALES DE ABASTECIMIENTO DE BADAJOZ, S.A.	MERCABADAJOZ
MERCADOS CENTRALES DE ABASTECIMIENTO DE LAS PALMAS, S.A.	MERCALASPALMAS
MERCADOS CENTRALES DE ABASTECIMIENTO DE MALAGA, S.A.	MERCAMALAGA
MERCADOS CENTRALES DE ABASTECIMIENTO, S.A.	MERCASA
MINAS DE ALMADEN Y ARRAYANES, S.A.	MAYASA
MOLYPHARMA, S.A.	
NAVANTIA, S.A.	
OLYMPIC MOLL, S.A.	
OPERADORES LOGÍSTICOS ESPAÑA, S.A.	
PARADORES DE TURISMO DE ESPAÑA, S.A.	PARADORES
PARQUE COMERCIAL LAS SALINAS, S.A.	LAS SALINAS
PARQUE EMPRESARIAL PRINCIPADO DE ASTURIAS, S.L.	
PORTEL SERVICIOS TELEMATICOS, S.A.	PORTEL
PRERREDUCIDOS INTEGRADOS DEL SUROESTE DE ESPAÑA, S.A.	PRESUR
PRODUCCION Y TECNOLOGIA DE PREFABRICADOS A.E.I.E.	P.T.P.
PROGRAMAS Y EXPLOTACIONES DE RADIODIFUSION, S.A.	PROERSA
PUERTO SECO DE MADRID, S.A.	
PUERTOS DEL ESTADO	
QUALITY FOOD INDUSTRIA ALIMENTARIA, S.A.U.	
QUALITY SERVICE GSI, S.A.	
RADIO NACIONAL DE ESPAÑA, S.A.	RNE
RED IBEROAMERICANA DE LOGÍSTICA Y COMERCIO, S.A.	RILCO
RED NACIONAL DE FERROCARRILES ESPAÑOLES	RENFE
REDALSA, S.A.	
REICASTRO, S.A.	

Denominación social	Nombre Comercial
REMOLCADORES DEL NOROESTE, S.A.	RENOSA
REMOLQUES MARITIMOS, S.A.	REMASA
RUMASA, S.A.	
S. E. P. E.S. ENTIDAD PUBLICA EMPRESARIAL DE SUELO	S. E. P. E. S.
S.A. DE PROMOCION Y EQUIPAMIENTO DE SUELO DE VILLARROBLEDO	SAPRESVILLARROBLEDO
SADIM INVERSIONES, S.A.	
SAES CAPITAL, S.A.	
SANIDAD ANIMAL Y SERVICIOS GANADEROS, S.A.	TRAGSEGA
SDAD. ESTATAL PARA LA EJECUCION DE PROGRAMAS Y ACTUACIONES CONMEMORATIVAS DEL V CENTENARIO DEL DESCUBRIMIENTO DE AMERICA SA (EN LIQUIDACION)	V CENTENARIO (EN LIQUIDACION)
SEPI DESARROLLO EMPRESARIAL, S.A.	SEPIDES
SEPIDES GESTION S.G.E.C.R., S.A. (antes CENTRO TECNOLÓGICO DEL SECTOR NAVAL, S.A.)	
SERVICIOS DOCUMENTALES DE ANDALUCIA, S.L.	SDA
SHS CERAMICAS, S.A.	
SISTEMAS TECNICOS DE LOTERIAS DEL ESTADO, S.A.	S.T.L.
SOCIEDAD ANONIMA DE PROMOCION Y EQUIPAMIENTO DE SUELO DE ALMANSA	SAPRES ALMANSA
SOCIEDAD ANONIMA ESTATAL DE CAUCION AGRARIA	SAECA
SOCIEDAD ASTURIANA DE DIVERSIFICACIÓN MINERA, S.A.	SADIM
SOCIEDAD DE INFRAESTRUCTURAS Y EQUIPAMIENTOS PENITENCIARIOS, S.A.	SIEP
SOCIEDAD DE SALVAMENTO Y SEGURIDAD MARITIMA	SASEMAR
SOCIEDAD ESPAÑOLA DE ESTUDIOS PARA LA COMUNICACION FIJA A TRAVES DEL ESTRECHO DE GIBRALTAR, S.A.	SECEGSA
SOCIEDAD ESTATAL CANAL DE NAVARRA S.A.	CANAL DE NAVARRA
SOCIEDAD ESTATAL CANAL DE SEGARRA GARRIGUES, S.A	CASEGA
SOCIEDAD ESTATAL CORREOS Y TELEGRAFOS, S.A.	CORREOS Y TELEGRAFOS
SOCIEDAD ESTATAL DE CONMEMORACIONES CULTURALES, S.A.	
SOCIEDAD ESTATAL DE ESTIBA Y DESESTIBA DEL PUERTO DE ALCUDIA, S.A.	
SOCIEDAD ESTATAL DE ESTIBA Y DESESTIBA DEL PUERTO DE ALGECIRAS-LA LINEA, S.A.	SESTIBALSA
SOCIEDAD ESTATAL DE ESTIBA Y DESESTIBA DEL PUERTO DE ALICANTE, S.A.	SESTIBALSA
SOCIEDAD ESTATAL DE ESTIBA Y DESESTIBA DEL PUERTO DE ALMERIA, S.A.	SESTIALSA
SOCIEDAD ESTATAL DE ESTIBA Y DESESTIBA DEL PUERTO DE ARRECIFE DE LANZAROTE, S.A.	SESTIBA LANZ

Denominación social	Nombre Comercial
SOCIEDAD ESTATAL DE ESTIBA Y DESESTIBA DEL PUERTO DE AVILES, S.A.	
SOCIEDAD ESTATAL DE ESTIBA Y DESESTIBA DEL PUERTO DE BARCELONA, S.A.	ESTIBARNA, S.A.
SOCIEDAD ESTATAL DE ESTIBA Y DESESTIBA DEL PUERTO DE BILBAO, S.A.	BILBOESTIBA
SOCIEDAD ESTATAL DE ESTIBA Y DESESTIBA DEL PUERTO DE CARTAGENA, S.A.	SESTICARSA
SOCIEDAD ESTATAL DE ESTIBA Y DESESTIBA DEL PUERTO DE CASTELLON, S.A.	SEDCAS
SOCIEDAD ESTATAL DE ESTIBA Y DESESTIBA DEL PUERTO DE CEUTA, S.A.	ESTIB CEUTA, S.A.
SOCIEDAD ESTATAL DE ESTIBA Y DESESTIBA DEL PUERTO DE FERROL, S.A.	SEYDFE
SOCIEDAD ESTATAL DE ESTIBA Y DESESTIBA DEL PUERTO DE GANDIA, S.A.	SEGASA
SOCIEDAD ESTATAL DE ESTIBA Y DESESTIBA DEL PUERTO DE GIJON, S.A.	GESTIBA
SOCIEDAD ESTATAL DE ESTIBA Y DESESTIBA DEL PUERTO DE HUELVA, S.A.	ESTIHUELVA
SOCIEDAD ESTATAL DE ESTIBA Y DESESTIBA DEL PUERTO DE IBIZA, S.A.	
SOCIEDAD ESTATAL DE ESTIBA Y DESESTIBA DEL PUERTO DE LA BAHIA DE CADIZ, S.A.	ESTIGADES
SOCIEDAD ESTATAL DE ESTIBA Y DESESTIBA DEL PUERTO DE LA CORUÑA, S.A.	SESTICO
SOCIEDAD ESTATAL DE ESTIBA Y DESESTIBA DEL PUERTO DE LA LUZ Y LAS PALMAS, S.A.	
SOCIEDAD ESTATAL DE ESTIBA Y DESESTIBA DEL PUERTO DE MAHON, S.A.	
SOCIEDAD ESTATAL DE ESTIBA Y DESESTIBA DEL PUERTO DE MALAGA, S.A.	SESTIMA,S.A.
SOCIEDAD ESTATAL DE ESTIBA Y DESESTIBA DEL PUERTO DE MARIN, S.A.	SESTIMAR, S.A.
SOCIEDAD ESTATAL DE ESTIBA Y DESESTIBA DEL PUERTO DE MELILLA, S.A.	SESTIMESA
SOCIEDAD ESTATAL DE ESTIBA Y DESESTIBA DEL PUERTO DE MOTRIL, S.A.	SESTIMOSA
SOCIEDAD ESTATAL DE ESTIBA Y DESESTIBA DEL PUERTO DE PALMA DE MALLORCA, S.A.	
SOCIEDAD ESTATAL DE ESTIBA Y DESESTIBA DEL PUERTO DE PASAJES, S.A.	SESPA, S.A.
SOCIEDAD ESTATAL DE ESTIBA Y DESESTIBA DEL PUERTO DE SAGUNTO, S.A.	SESASA
SOCIEDAD ESTATAL DE ESTIBA Y DESESTIBA DEL PUERTO DE SAN SEBASTIAN DE LA GOMERA, S.A.	SESTIGA
SOCIEDAD ESTATAL DE ESTIBA Y DESESTIBA DEL PUERTO DE SANTA CRUZ DE LA PALMA, S.A.	ESTIPALMA, S.A.
SOCIEDAD ESTATAL DE ESTIBA Y DESESTIBA DEL PUERTO DE SANTA CRUZ DE TENERIFE, S.A.	SESTIFE
SOCIEDAD ESTATAL DE ESTIBA Y DESESTIBA DEL PUERTO DE SANTANDER, S.A.	SESTISAN
SOCIEDAD ESTATAL DE ESTIBA Y DESESTIBA DEL PUERTO DE SEVILLA, S.A.	SESTISE
SOCIEDAD ESTATAL DE ESTIBA Y DESESTIBA DEL PUERTO DE TARRAGONA, S.A.	ESTARRACO
SOCIEDAD ESTATAL DE ESTIBA Y DESESTIBA DEL PUERTO DE VALENCIA, S.A.	SEVASA

Denominación social	Nombre Comercial
SOCIEDAD ESTATAL DE ESTIBA Y DESESTIBA DEL PUERTO DE VIGO S.A.	S.E.E.D. DEL PUERTO DE VIGO
SOCIEDAD ESTATAL DE ESTIBA Y DESESTIBA DEL PUERTO DE VILLAGARCIA DE AROSA, S.A.	SESTIVA,S.A.
SOCIEDAD ESTATAL DE ESTIBA Y DESESTIBA DEL PUERTO DEL ROSARIO DE FUERTEVENTURA, S.A.	
SOCIEDAD ESTATAL DE ESTIBA Y DESESTIBA DEL PUERTO LA ESTACA DE EL HIERRO, S.A.	SESTIHIERRO
SOCIEDAD ESTATAL DE GESTION DE ACTIVOS, S.A.	AGESA
SOCIEDAD ESTATAL DE GESTIÓN DE LA INFORMACIÓN TURÍSTICA, S.A.	SEGITUR
SOCIEDAD ESTATAL DE GESTION INMOBILIARIA DE PATRIMONIO, S.A.	SEGIPSA
SOCIEDAD ESTATAL DE INFRAESTRUCTURAS AGRARIAS DE LA MESETA SUR, S.A.	SEIASA MESETA SUR
SOCIEDAD ESTATAL DE INFRAESTRUCTURAS AGRARIAS DEL NORDESTE, S.A.	SEIASA NORDESTE
SOCIEDAD ESTATAL DE INFRAESTRUCTURAS AGRARIAS DEL NORTE, S.A.	SEIASA NORTE
SOCIEDAD ESTATAL DE INFRAESTRUCTURAS AGRARIAS DEL SUR Y ESTE, S.A.	SEIASA SUR Y ESTE
SOCIEDAD ESTATAL DE PARTICIPACIONES INDUSTRIALES	SEPI
SOCIEDAD ESTATAL PARA EL DESARROLLO DEL DISEÑO Y LA INNOVACION, S.A.	DDI
SOCIEDAD ESTATAL PARA EL DESARROLLO TECNOLÓGICO DEL TURISMO, S.A.	SEDETTUR
SOCIEDAD ESTATAL PARA EXPOSICIONES INTERNACIONALES, S.A.	
SOCIEDAD ESTATAL PARA LA ACCIÓN CULTURAL EN EL EXTERIOR, S.A.	SEACEX
SOCIEDAD GENERAL DE LAS BAHÍAS DE CÁDIZ Y ALGECIRAS, S.A.	SOGEBAC, S.A.
SOCIEDAD PARA EL DESARROLLO INDUSTRIAL DE ANDALUCIA, S.A.	SODIAN
SOCIEDAD PARA EL DESARROLLO INDUSTRIAL DE ARAGON, S.A.	SODIAR
SOCIEDAD PARA EL DESARROLLO INDUSTRIAL DE CASTILLA-LA MANCHA, S.A.	SODICAMAN
SOCIEDAD PARA EL DESARROLLO INDUSTRIAL DE EXTREMADURA, S.A.	SODIEX
SOCIEDAD PARA LAS ENSEÑANZAS AERONAUTICAS CIVILES, S.A.	SENASA
SOLUCIONES FERROLANAS S.A. (antes NAVIERA CASTELLANA, S.A.)	
SUELO EMPRESARIAL DEL ATLÁNTICO, S.L.	
SUELO INDUSTRIAL DE GALICIA, S.A.	SIGALSA
TECNOLOGIA E INVESTIGACION FERROVIARIA, S.A.	TIFSA
TECNOLOGIA, ARQUITECTURA Y SISTEMAS, S.A.	TARSIS
TECNOLOGIAS Y SERVICIOS AGRARIOS, S.A.	TRAGSATEC
TECONMA, S.A.	

Denominación social	Nombre Comercial
TELEVISION ESPAÑOLA, S.A.	TVE
VALENCIA PLATAFORMA INTERMODAL Y LOGISTICA, S.A.	VPI LOGISTICA
VIGO ACTIVO SOCIEDAD DE CAPITAL RIESGO, S.A.	
VIÑEDOS ESPAÑOLES, S.L.	
WESER ENGINEERING GMBH	WESER
WORLD TRADE CENTER BARCELONA, S.A.	

2.1.2. INVENTARIO DEL SECTOR PÚBLICO EMPRESARIAL AUTONÓMICO

Denominación social	Nombre Comercial
JUNTA DE ANDALUCÍA	
AGENCIA ANDALUZA DE LA ENERGIA	
ALFOMBRAS LA ALPUJARREÑA, S.A. (EN LIQUIDACIÓN)	
APARTAHOTEL TREVENQUE, S.A. (1)	
AREA DE SERVICIO DE DESPEÑAPERROS, S.A. (1)	
BIC-EURONOVA, S.A. (1)	
CANAL SUR RADIO, S.A.	C.S.R.
CANAL SUR TELEVISION, S.A.	CSTV
CARTUJA 93, S.A. (3)	SEVILLA-TECNOPOLIS
CEDER SIERRA DE CADIZ, S.A. (1)	
CEDER, PARQUE NATURAL LOS ALCORNOCALES, S.A. (1)	
CENTRO DE EMPRESAS PABELLON DE ITALIA	
CENTRO DE INNOVACIÓN Y TRANSFERENCIA DE TECNOLOGÍA DE ANDALUCIA, S.A.U.	CITANDALUCÍA
CENTRO DE TECNOLOGIA DE LAS COMUNICACIONES, S.A.	CETECOM
CENTRO DE TRANSPORTES DE MERCANCIAS DE SEVILLA, S.A.	CTM
CENTRO DE TURISMO DE INTERIOR DE ANDALUCIA, S.A.U.	CENTIA
CENTRO EUROPEO DE EMPRESAS E INNOVACIÓN, S.A. (1)	EUROCEI
CETECOM CHILE, S.A.	
CETURSA SIERRA NEVADA, S.A. (1)	
EMPRESA ANDALUZA DE GESTION DE INSTALACIONES Y TURISMO JUVENIL, S.A.	INTURJOVEN
EMPRESA DE GESTION MEDIAMBIENTAL, S.A.	EGMASA
EMPRESA PUBLICA DE DEPORTE ANDALUZ, S.A.	EPDA
EMPRESA PUBLICA DE EMERGENCIAS SANITARIAS	EPES
EMPRESA PUBLICA DE GESTION DE PROGRAMAS CULTURALES	EPGPC
EMPRESA PUBLICA DE LA RADIO Y TELEVISION DE ANDALUCIA	R.T.V.A.
EMPRESA PUBLICA DE PUERTOS DE ANDALUCIA	EPPA
EMPRESA PUBLICA DE SUELO DE ANDALUCIA	EPSA
EMPRESA PÚBLICA HOSPITAL ALTO GUADALQUIVIR	HOSPITAL ALTO GUADALQUIVIR

Denominación social	Nombre Comercial
EMPRESA PUBLICA HOSPITAL DE LA COSTA DEL SOL	HCSOL
EMPRESA PUBLICA HOSPITAL DE PONIENTE DE ALMERIA	
EMPRESA PUBLICA PARA EL DESARROLLO AGRARIO Y PESQUERO DE ANDALUCIA, S.A.	DAP
ENTE PÚBLICO DE GESTIÓN DE LOS FERROCARRILES ANDALUCES	
ESCUELA ANDALUZA DE SALUD PUBLICA, S.A.	EASP
ESTADIO OLIMPICO DE SEVILLA, S.A. (3)	
EUROGATE SERVICIOS LOGISTICOS, S.A. (EN LIQUIDACION)	
EXTENDA-AGENCIA ANDALUZA DE PROMOCIÓN EXTERIOR, S.A.	EXTENDA
FOMENTO EMPRESARIAL, S.A. (EN LIQUIDACION)	
FOMENTO, ASISTENCIA Y GESTIÓN INTEGRAL DE ANDALUCIA, S.L.	
GESTION DE INFRAESTRUCTURAS DE ANDALUCIA, S.A.	GIASA
HIJOS DE ANDRES MOLINA, S.A. (EN LIQUIDACIÓN)	
INCUBADORAS DE EMPRENDEDORES DE ANDALUCIA S.L.U.	
INFRAESTRUCTURAS TURÍSTICAS DE ANDALUCIA, S.A.U.	
INGENIERÍA Y CALIDAD DEL SUR, A.I.E.	
INICIATIVAS DEL NORESTE DE GRANADA, S.A. (1)	
INICIATIVAS ECONOMICAS DE ALMERIA, S.C.R., S.A. (1)	
INSTITUTO ANDALUZ DE FINANZAS	INAFIN
INSTITUTO DE FOMENTO DE ANDALUCIA	IFA
LINARES FIBRAS INDUSTRIALES, S.A.U.	LIFISA
ORQUESTA DE SEVILLA, S.A. (1)	OSSA
PARQUE LOGÍSTICO DE CÓRDOBA S.A.	
PARQUE TECNOLOGICO DE ANDALUCIA, S.A. (1)	
PARQUE TECNOLÓGICO Y AERONÁUTICO DE ANDALUCIA, S.L.	AERÓPOLIS
PROMONEVADA, S.A. (1)	
SANTANA MOTOR ANDALUCIA, S.L.U.	
SANTANA MOTOR, S.A.	
SIERRA NEVADA CLUB AGENCIA DE VIAJES, S.A. (1)	
SOCIEDAD ANDALUZA PARA EL DESARROLLO DE LA SOCIEDAD DE LA INFORMACIÓN, S.A.U.	SADESI

Denominación social	Nombre Comercial
SOCIEDAD ANDALUZA PARA EL DESARROLLO DE LAS TELECOMUNICACIONES, S.A.	SANDETEL
SOCIEDAD DE FOMENTO DE INVERSIONES DE HUELVA, S.C.R., S.A. (1)	
SOCIEDAD PARA EL DESARROLLO ENERGETICO DE ANDALUCIA, S.A.	SODEAN
SOCIEDAD PARA LA PROMOCION Y RECONVERSION ECONOMICA DE ANDALUCIA S.A.	SOPREA
SURAVAL, S.G.R. (1)	
TECNOPARQUE BAHÍA DE CÁDIZ, S.L.	
TURISMO ANDALUZ, S.A.	TURASA
VERIFICACIONES INDUSTRIALES DE ANDALUCIA, S.A.	VEIASA
ZAL CAMPO DE GIBRALTAR S.A. (2)	
DIPUTACIÓN GENERAL DE ARAGÓN	
AERONAUTICA DE LOS PIRINEOS, S.A.	
ARAGÓN EXTERIOR, S.A.	
ARAGONESA DE AVALES, SOCIEDAD DE GARANTÍA RECÍPROCA (1)	ARAVAL
ARAGONESA DE SERVICIOS TELEMÁTICOS	
ASITEL SERVICIO DE INTERPRETACION TELEFONICA, S.A.	
CENTRO DRAMÁTICO DE ARAGÓN, S.A.U.	
CENTRO EUROPEO DE EMPRESAS E INNOVACION DE ARAGON, S.A. (3)	CEEIARAGON, S.A.
CIUDAD DEL MOTOR DE ARAGÓN,S.A.	
CONSEJO ARAGONÉS DE PERSONAS MAYORES	
CONSEJO DE LA JUVENTUD DE ARAGÓN	
ESCUELA SUPERIOR DE HOSTELERIA DE ARAGON, S.A.	
ESTACION ADUANERA DE ZARAGOZA Y SERVICIOS COMPLEMENTARIOS, S.A. (1)	
FOMENTO Y DESARROLLO DEL VALLE DE BENASQUE, S.A. (1)	
GESTORA TURISTICA DE SAN JUAN DE LA PEÑA, S.A.	
INMUEBLES GRAN TEATRO FLETA, S.L.	INMUEBLES GTF
INSTITUTO ARAGONÉS DE CIENCIAS DE LA SALUD	
INSTITUTO ARAGONÉS DE FOMENTO	IAF
INSTITUTO ARAGONÉS DE GESTIÓN MEDIOAMBIENTAL	
INSTITUTO ARAGONÉS DEL AGUA	

Denominación social	Nombre Comercial
INSTITUTO TECNOLOGICO DE ARAGON	
NIEVE DE ARAGON, S.A. (1)	
PARQUE TECNOLÓGICO WALQA, S.A. (1)	
PARQUE TEMÁTICO DE LOS PIRINEOS, S.A.	
PLATAFORMA LOGISTICA DE ZARAGOZA PLAZA, S.A. (1)	PLAZA
PLATEA GESTIÓN, S.A. (1)	
PROMOCIÓN AEROPUERTO DE ZARAGOZA, S.A. (1)	
SAVIA CAPITAL INVERSIÓN SOCIEDAD ANÓNIMA UNIPERSONAL	
SERVICIOS URBANOS DE CERLER, S.A. (1)	SUCSA
SOCIEDAD DE DESARROLLO MEDIOAMBIENTAL DE ARAGÓN, S.A.	SODEMASA
SOCIEDAD DE INFRAESTRUCTURAS RURALES ARAGONESAS, S.A.	
SOCIEDAD DE PROMOCIÓN Y GESTIÓN DEL TURISMO ARAGONÉS, S.A.	
SUELO Y VIVIENDA DE ARAGÓN, S.L.	
ZARAGOZA ALTA VELOCIDAD 2002, S.A. (3)	
PRINCIPADO DE ASTURIAS	
112 ASTURIAS	
BOMBEROS DEL PRINCIPADO DE ASTURIAS	
CIUDAD INDUSTRIAL VALLE DEL NALON, S.A. (2)	VALNALON
EMPRESA ASTURIANA DE SERVICIOS AGRARIOS EN LIQUIDACION, S.A.	EASA
GESTIÓN DE INFRAESTRUCTURAS SANITARIAS DEL PRINCIPADO DE ASTURIAS S.A.U.	
GIJÓN AL NORTE, S.A. (3)	
HOSTELERÍA ASTURIANA, S.A.	HOASA
INSPECCION TECNICA DE VEHICULOS DE ASTURIAS, S.A.	ITVASA
INSTITUTO DE DESARROLLO ECONÓMICO DEL PRINCIPADO DE ASTURIAS	IDEPA
LA CUCHILLERÍA DE TARAMUNDI, S.A. (1)	
LONJA GIJON-MUSEL, S.A. (2)	
PARQUE DE LA PREHISTORIA, S.A. UNIPERSONAL	
PRODUCTORA DE PROGRAMAS DEL PRINCIPADO DE ASTURIAS, S.A.	
REAL INSTITUTO DE ESTUDIOS ASTURIANOS	RIDEA

Denominación social	Nombre Comercial
SEDES, S.A.	
SOCIEDAD ASTURIANA DE ESTUDIOS ECONOMICOS E INDUSTRIALES, S.A. (2)	SADEI
SOCIEDAD DE SERVICIOS DEL PRINCIPADO DE ASTURIAS, S.A.	
SOCIEDAD INMOBILIARIA DEL REAL SITIO COVADONGA, S.A.	
SOCIEDAD MIXTA ASTURIANA DEL TRANSPORTE, S.A. (1)	
SOCIEDAD MIXTA CENTRO DE TRANSPORTES DE GIJON, S.A. (1)	
SOCIEDAD MIXTA DE GESTION Y PROMOCION DEL SUELO, S.A. (1)	SOGEPSA
SOCIEDAD PARA EL DESAROLLO DE LA COMARCAS MINERAS, S.A. (2)	SODECO
SOCIEDAD REGIONAL DE PROMOCION DEL PRINCIPADO DE ASTURIAS, S.A.	S.R.P.
SOCIEDAD REGIONAL DE RECAUDACION DEL PRINCIPADO DE ASTURIAS, S.A. (1)	
SOCIEDAD REGIONAL DE TURISMO, S.A.	
SODECO GESTIÓN, S.L. (2)	
SRP PARTICIPACIONES, S.L.	
VIVIENDAS DEL PRINCIPADO DE ASTURIAS, S.A.	VIPASA
COMUNIDAD AUTÓNOMA DE BALEARES	
BALEARES INNOVACION TELEMATICA, S.A.	BITEL
CAIB PATRIMONI S.A.U.	
ENS PÚBLIC DE RADIOTELEVISIÓ DE LES ILLES BALEARS	
FERIAS Y CONGRESOS DE BALEARES S.A.	FICOBALSA
GESTION URBANISTICA DE BALEARES, S.A. (2)	
GESTION SANITARIA DE MALLORCA	GESMA
INFRAESTRUCTURES I OBRES PORTUARIES S.A.	
INSTITUTO BALEAR DE INFRAESTRUCTURAS Y SERVICIOS EDUCATIVOS Y CULTURALES	IBISEC
INSTITUTO BALEAR DE LA NATURALEZA	IBANAT
INSTITUTO BALEAR DE LA VIVIENDA	IBAVI
INSTITUTO BALEAR DE SANEAMIENTO	IBASAN
INSTITUTO BALEAR DEL AGUA Y LA ENERGIA	IBAEN
INSTITUTO BALEAR DEL TURISMO	IBATUR
INSTITUTO DE BIOLOGIA ANIMAL DE BALEARES, S.A. (1)	IBABSA

Denominación social	Nombre Comercial
INSTITUTO DE ESTRATEGIA TURÍSTICA DE LAS ILLES BALEARS	INESTUR
INSTITUTO DE INNOVACION EMPRESARIAL DE LAS ISLAS BALEARES	IBDI
PALAU DE CONGRESOS DE PALMA S.A.	
PARCBIT DESENVOLUPAMENT S.A.	BIT
RADIO DE LES ILLES BALEARS S.A.	
SERVEIS D'INFORMACIÓ TERRITORIAL DE LES ILLLES BALEARS, S.A. (2)	SITIBSA
SERVICIOS DE MEJORA AGRARIA, S.A.	SEMILLA
SERVICIOS FERROVIARIOS DE MALLORCA	SFM
TELEVISIÓ DE LES ILLES BALEARS S.A.	
COMUNIDAD DE CANARIAS	
CANARIAS CONGRESS BUREAU, MASPALOMAS G.C., S.A. (1)	C.C.B. MASPALOMAS
CANARIAS CONGRESS, BUREAU, TENERIFE SUR, S.A. (1)	C.C.B. TENERIFE
CARTOGRAFICA DE CANARIAS, S.A. (1)	GRAFCAN
COMPAÑÍA ENERGÉTICA VIENTOS DEL ATLÁNTICO,S.A.	
COMUNIDAD DE AGUAS "POZO LA QUINTA" (3)	
CONSEJO ECONOMICO Y SOCIAL DE CANARIAS	
ENTE PUBLICO RADIOTELEVISION CANARIA	RTVC
ESCUELA DE SERVICIOS SANITARIOS Y SOCIALES DE CANARIAS	ESSSCAN
GESTION DE SERVICIOS PARA LA SALUD Y SEGURIDAD EN CANARIAS, S.A.	G.S.C.
GESTION RECAUDATORIA DE CANARIAS, S.A.	GRECASA
GESTIÓN URBANISTICA DE LAS PALMAS, S.A. (1)	GESTUR LAS PALMAS
GESTION URBANISTICA DE TENERIFE, S.A. (1)	GESTUR TENERIFE
GESTIÓN Y PLANEAMIENTO TERRITORIAL Y MEDIOAMBIENTAL , S.A.	GESPLAN
GRAN TELESCOPIO CANARIAS, S.A. (2)	GRANTECAN
HOTELES ESCUELA DE CANARIAS, S.A.	HECAN
INSTITUTO TECNOLOGICO DE CANARIAS, S.A.	I.T.C.
MERCADOS EN ORIGEN DE PRODUCTOS AGRARIOS DE CANARIAS, S.A.U.	MERCOCANARIAS
PARQUES EOLICOS GAVIOTA, S.A. (2)	
POLIGONO INDUSTRIAL DE GRANADILLA (3)	

Denominación social	Nombre Comercial
PROEXCA MIAMI, INC	
PROYECTO MONUMENTAL MONTAÑA TINDAYA, S.A.	TINDAYA
REGIONAL GEODATA AIR, S.A (1)	
SOCIEDAD ANONIMA DE GESTION DEL POLIGONO "EL ROSARIO" (1)	PROSA
SOCIEDAD ANONIMA DE PROMOCION DEL TURISMO NATURALEZA Y OCIO	SATURNO
SOCIEDAD CANARIA DE FOMENTO ECONOMICO, S.A.	PROEXCA
SOCIEDAD CANARIA DE LAS ARTES ESCENICAS Y DE LA MUSICA, S.A	
SOCIEDAD DE AVALES DE CANARIAS, S.G.R. (1)	SOGAPYME
SOCIEDAD PARA EL DESARROLLO ECONOMICO DE CANARIAS, S.A.	SODECAN
TELEVISION PUBLICA DE CANARIAS, S.A. (UNIPERSONAL)	TVPC
TRANSPORTES INTERURBANOS DE TENERIFE, S.A.	TITSA
VIVIENDAS SOCIALES E INFRAESTRUCTURAS DE CANARIAS, S.A.	VISOCAN
DIPUTACIÓN REGIONAL DE CANTABRIA	
ABEREKIN, S.A. (1)	
CIUDAD DE TRANSPORTES DE SANTANDER CITRASA, S.A.	CITRASA
CONSEJO DE LA JUVENTUD DE CANTABRIA	
CONSEJO DE LA MUJER DE CANTABRIA	
CONSEJO ECONOMICO Y SOCIAL DE CANTABRIA	
EMPREDINSER,S.L	
EMPRESA CÁNTABRA DE DESARROLLO DE NUEVAS TECNOLOGÍAS DE ADMINISTRACIÓN, S.L.	EMCANTA
EMPRESA DE RESIDUOS DE CANTABRIA, S.A.	ERCOSA
EUROGENETICA DEL ECUADOR, S.A. (1)	
GESTION DE VIVIENDAS E INFRAESTRUCTURAS EN CANTABRIA, S.L.	GESVICANSA
GRAN CASINO DEL SARDINERO, S.A. (1)	
PARQUE EMPRESARIAL DE CANTABRIA, S.L. (3)	
PARQUE EMPRESARIAL DE VILLAESCUSA, S.L. (3)	
SERVICIOS DE EMERGENCIAS DE CANTABRIA, S.A. (SEMCA)	SEMCA
SOCIEDAD GESTORA DEL PARQUE CIENTÍFICO-TECNOLÓGICO DE CANTABRIA, S.L.	PCTCAN
SOCIEDAD PARA EL DESARROLLO REGIONAL DE CANTABRIA, S.A.	SODERCAN

Denominación social	Nombre Comercial
SOCIEDAD REGIONAL CANTABRA DE PROMOCION TURISTICA, S.A.	CANTUR
SOCIEDAD REGIONAL DE COORDINACIÓN FINANCIERA CON LAS EMPRESAS PÚBLICAS DE LA COMUNIDAD AUTÓNOMA DE CANTABRIA	CEP CANTABRIA
SOCIEDAD REGIONAL DE TURISMO DE CANTABRIA, S.A.	
SOCIEDAD REGIONAL PARA LA GESTION Y PROMOCION DE ACTIVIDADES CULTURALES DEL PALACIO DE FESTIVALES, S.A.	
SUELO INDUSTRIAL DE CANTABRIA, S.L.	SICAN
SUELO INDUSTRIAL DE TORRELAVEGA, S.L. (1)	
JUNTA DE COMUNIDADES DE CASTILLA-LA MANCHA	
AGENCIA DE GESTION DE LA ENERGIA DE CASTILLA- LA MANCHA	
AGUAS DE CASTILLA-LA MANCHA	
DON QUIJOTE DE LA MANCHA 2005, S.A. (3)	
ENTE PÚBLICO DE RADIO-TELEVISION DE CASTILLA-LA MANCHA	RTVCM
GESTION DE INFRAESTRUCTURAS DE CASTILLA LA MANCHA, S.A.	
INSTITUTO DE FINANZAS DE CASTILLA-LA MANCHA, S.A.	IFCAM
RADIO AUTONOMICA DE CASTILLA-LA MANCHA, S.A.	
TELEVISION AUTONOMICA DE CASTILLA-LA MANCHA, S.A.	CMT
JUNTA DE CASTILLA Y LEÓN	
AGENCIA DE DESARROLLO ECONOMICO DE CASTILLA Y LEON	
AGRUPACION DE PRODUCTORES DE PATATA DE CASTILLA-LEON, S.A.	APPACALE
CENTROS EUROPEOS DE EMPRESAS E INNOVACION DE CASTILLA Y LEON S.A. (1)	CEICAL
ENTE REGIONAL DE LA ENERGIA DE CASTILLA Y LEON	
GESTION DE INFRAESTRUCTURAS DE CASTILLA Y LEÓN, S.A.	GICAL
LA PINILLA, S.A. (1)	
LEON ALTA VELOCIDAD 2003, S.A. (3)	
PARQUES TECNOLOGICOS DE CASTILLA Y LEON, S.A.	
SOCIEDAD DE GESTION URBANISTICA DE CASTILLA-LEON, S.A. (1)	GESTURCAL
SOCIEDAD DE PROMOCION DEL TURISMO EN CASTILLA-LEON, S.A.	SOTUR
SOCIEDAD INVESTIGACION Y EXPLOTACION MINERA DE CASTILLA Y LEON, S.A. (2)	SIEMCAL
VALLADOLID ALTA VELOCIDAD 2003, S.A. (3)	

Denominación social	Nombre Comercial
GENERALITAT DE CATALUÑA	
ACTIVA 3, I.T. SOLUTIONS AND TECHNOLOGIES, S.L.	ACTIVA 3
ADMINISTRACIO PROMOCIO I GESTIO, S.A.	ADIGSA
AGBAR ITV, S.L.	
AGENCIA CATALANA DE COOPERACIÓ AL DESENVOLUPAMENT	
AGENCIA CATALANA DE L' AIGUA	ACA
AGÈNCIA CATALANA DE NOTÍCIES	ACN
AGENCIA D' EVALUACIO DE TECNOLOGIA I RECERQUES MEDIQUES	
AGENCIA DE GESTION DE AYUDAS UNIVERSITARIAS Y DE INVESTIGACIÓN	AGAUR
AGENCIA DE PATROCINI I MECENATGE, S.A.	
AGENCIA DE RESIDUS DE CATALUNYA	
AGENCIA PER A LA QUALITAT DEL SISTEMERMA UNIVERSITARI DE CATALUNYA	
AGRUPACION INSTITUTO CARTOGRAFICO	AIC
AIGÜES TER-LLOBREGAT	ATLL
BANC DE SANG I TEIXITS	
BARCELONA SAGRERA ALTA VELOCITAT, S.A. (3)	
CATALUNYA RADIO, SERVICIO DE RADIODIFUSION DE LA GENERALITAT, S.A.	
CCRTV ADMINISTRACIÓ SISTEMAS D'INFORMACIÓ, S.A.	CCRTV ASI
CCRTV INTERACTIVA, S.A.	
CENTRE D'ALT RENDIMENT ESPORTIU	CAR
CENTRE D'INICIATIVES PER A LA REINSENCIO	CIRE
CENTRE D'INNOVACIÓ DESENVOLUPAMENT EMPRESARIAL	CIDEM
CENTRE DIAGNÒSTIC, S.A. (UDIAT) (1)	
CENTRE INTEGRAL DE MERCADERIES I ACTIVITATS LOGISTIQUES, S.A.	CIMALSA
CENTRO DE LA PROPIEDAD FORESTAL	
CENTRO DE TELECOMUNICACIONES Y TECNOLOGÍAS DE LA INFORMACIÓN DE LA GENERALITAT DE CATALUÑA	CTITI
CENTRO PARA LA EMPRESA Y EL MEDIO AMBIENTE, S.A.	
CIRCUIT DE CATALUÑA, S.A.	
COMERCIAL LA FORJA, S.A.	COMFORSSA

Denominación social	Nombre Comercial
CONSELL CATALÀ DE LA PRODUCCIÓ AGRARIA ECOLOGICA	CCPAE
CORPORACIO CATALANA DE RADIO I TELEVISIO	CCRTV
EFICIENCIA ENERGETICA, S.A.	EFIENSA
EMPRESA DE PROMOCIO I LOCALITZACIO INDUSTRIAL DE CATALUNYA, S.A.	EPLICSA
ENERGETICA D'INSTALLACIONS SANITARIES, S.A.	EISSA
ENS PER AL CESSAMENT AGRARI, S.L. (1)	
EQUACAT, S.A.	
ESCOLA D' IDIOMES MODERNS CASA CONVALESCENCIA, S.L.	
FERROCARRILS DE LA GENERALITAT DE CATALUNYA	FGC
FERROCARRILS DE MUNTANYA DE GRANS PENDENTS, S.A.	
FIRA 2000, S.A. (1)	
FORESTAL CATALANA, S.A	
FORUM UNIVERSAL CULTURAL BARCELONA 2004, S.A. (3)	
FUTURFIRMS, S.L.	
GEH GESTIÓ I PRODUCCIÓ ENERGÈTICA, HG VIC, S.L.	
GESTIO D'INFRASTRUCTURES, S.A.	GISA
GESTIO DE SERVEIS SANITARIS	
GESTIÓ I PREVISIÓ DE SERVEIS DE SANITARIS	
HOTEL CAMPUS, S.L.	
INFRASTRUCTURES FERROVIARIES DE CATALUNYA	INFRASTRUCTURES FERROVIARIES
INMOBILIARIA CORBERO, S.A.	INCORBESA
INSTITUT CARTOGRÀFIC DE CATALUNYA	
INSTITUT CATALA D'ENERGIA	ICAEN
INSTITUT CATALÀ D'ONCOLOGIA	
INSTITUT CATALÀ DE FINANCES HOLDING, S.A.	
INSTITUT CATALÀ DEL SOL	INCASOL
INSTITUT D'ASSISTENCIA SANITARIA	
INSTITUT D'INVESTIGACIO APLICADA DE L'AUTOMOBIL	IDIADA
INSTITUT DE DIAGNOSTIC PER LA IMATGE	

Denominación social	Nombre Comercial
INSTITUT DE RECERCA I TECNOLOGIA AGROALIMENTÀRIES	IRTA
INSTITUTO CATALÁN DE FINANZAS	
INSTITUTO CATALÁN DE LAS INDUSTRIAS CULTURALES	
INTRACATALONIA, S.A.	INTRACATALONIA
LABORATORI GENERAL D'ASSAIGS I INVESTIGACIONS	LGAI
MAGATZEM DE CAMPDEVANOL, S.A.	
PARC EOLIC BAIX EBRE, S.A. (2)	
PARC TECNOLÒGIC DEL VALLES, S.A. (1)	
PARQUE SANITARIO PERE VIRGILI	
PATRIMONIO LINIA BLANCA, S.A.	PLIBSA
PLAÇA CÍVICA, S.A. (1)	
PLANTA D'INCINERACIÓ DE RESIDUS ESPECIALS, S.A.	PTRES
PORTAL SALUT I QUALITAT DE VIDA, S.L.	
PROMOTORA D'EXPORTACIONS CATALANES, S.A.	PRODECA
PUERTOS DE LA GENERALITAT	
REG SISTEMA SEGARRA-GARRIGUES, S.A.	REGSEGA
REGS DE CATALUNYA, S.A.	REGSA
SANEJAMENT ENERGÍA, S.A.	SAENSA
SERV. COORDINADOR D'URGÈNCIES DE BARCELONA, S.A. (1)	
SERVEIS DE TURISME I HOSTELERIA CAMPUS, S.A.	STHC
SERVEIS DE TURISME I HOSTELERIA CAMPUS, S.A. (1)	
SERVEIS PÚBLICS ELECTRÒNICS, S.A. (1)	
SERVICIO CATALAN DE LA SALUD	
SERVICIO METEOROLÓGICO DE CATALUÑA	
SISTEMES D'EMERGENCIES MEDIQUES, S.A.	SEMSA
SOCIEDAD CATALANA DE INVERSIÓN EN EMPRESAS DE BASE TECNOLÓGICA, S.A.	INVERTEC
SOCIETAT D'ESTIBA DELS PORTS CATALANS, S.A.	
TEATRE NACIONAL DE CATALUNYA, S.A.	
TELEVISIO DE CATALUNYA, S.A.	TV3

Denominación social	Nombre Comercial
TUNEL DE TOSES, CONCESIONARIA DEL ESTADO, S.A. (1)	
TUNEL DEL CADI, CESA (1)	
TUNELES Y ACCESOS DE BARCELONA, S.A. (1)	TABASA
TURISME JUVENIL DE CATALUNYA, S.A.	
TVC D'EDICIONS I PUBLICACIONS, S.A.	
TVC MULTIMEDIA, S.L.	TVCM
TVC NETMEDIA AUDIOVISUAL, S.L.	
VIATGES DE MUNTANYA, S.A.	
VILA UNIVERSITARIA, S.A. (1)	VUSA
JUNTA DE EXTREMADURA	
CENTRO DE ESTUDIOS SOCIOECONOMICOS DE EXTREMADURA, S.A. (3)	CESEX
CONSEJO ECONOMICO Y SOCIAL DE EXTREMADURA	
FOMDISA ANDALUCIA, S.A. (EN LIQUIDACION)	
FOMDISA, S.A. EN LIQUIDACION	FOMDISA EN LIQUIDACION
FOMENTO DE JOVENES EMPRENDEDORES EXTREMEÑOS, S.A.U.	
FOMENTO DE LA INDUSTRIA DEL TURISMO, OCIO Y TIEMPO LIBRE, S.A.	
FOMENTO DE LA INICIATIVA JOVEN S.A.U.	
FOMENTO EXTERIOR DE EXTREMADURA, S.A.	
FOMENTO EXTREMEÑO DE INFRAESTRUCTURAS INDUSTRIALES, S.A.U.	
FOMENTO EXTREMEÑO DEL MERCADO EXTERIOR, S.A.	
GESTIÓN DE INFRAESTRUCTURAS, SUELO Y VIVIENDA DE EXTREMADURA S.A.	GISVESA
GESTION Y ESTUDIOS MINEROS, S.A.U.	
GESTION Y EXPLOTACION DE SERVICIOS PUBLICOS EXTREMEÑOS, S.A.	GESPESA
PABELLON DE EXTREMADURA EN LA EXPOSICIÓN UNIVERSAL DE SEVILLA DE 1992, S.A.	PAEXPO, S.A.
SOCIEDAD DE FOMENTO INDUSTRIAL DE EXTREMADURA, S.A.	SOFIEX
URVIPEXSA S.A.U.	
XUNTA DE GALICIA	
ADIANTE 2000, FONDO DE CAPITAL RIESGO	ADIANTE 2000
AGENCIA GALLEGA DE DESARROLLO RURAL	

Denominación social	Nombre Comercial
AQUAGAL, FONDO DE CAPITAL RIESGO	AQUAGAL
AUTOESTRADA ALTO DE SANTO DOMINGO-OURENSE, S.A.	ACEOUSA
CENTRO EUROPEO DE EMPRESAS E INNOVACION DE GALICIA, S.A.	CEEI GALICIA, S.A.
CENTRO INFORMÁTICO PARA LA GESTIÓN TRIBUTARIA , ECONÓMICO-FINANCIERA Y CONTABLE	
CIDADE UNIVERSITARIA DE VIGO, S.A. (3)	
COMPAÑIA DE RADIO-TELEVISION DE GALICIA	RTVG
CONSEJO ECONOMICO Y SOCIAL DE GALICIA	
EMPRENDE, FONDO DE CAPITAL RIESGO	EMPRENDE
EMPRESA PUBLICA OBRAS Y SERVICIOS HIDRAULICOS	
ESTACIÓN DE INVIERNO DE MANZANEDA, S.A. (1)	
GALICIA CALIDAD, S.A.	
GENÉTICA FONTAO, S.A.	
GESTION URBANISTICA DE LA CORUÑA S.A. (1)	
GESTION URBANISTICA DE LUGO S.A. (1)	GESTUR LUGO
GESTION URBANISTICA DE ORENSE, S.A. (1)	GESTUR ORENSE
GESTION URBANISTICA DE PONTEVEDRA, S.A. (1)	GESTUR PONTEVEDRA
INSTITUTO ENERGÉTICO DE GALICIA	INEGA
INSTITUTO GALLEGO DE MEDICINA TECNICA, S.A.	MEDTEC
INSTITUTO GALLEGO DE PROMOCION ECONOMICA	IGAPE
PARQUE TECNOLÓGICO DE GALICIA, S.A. (1)	
PUERTOS DE GALICIA	
RADIOTELEVISIÓN GALICIA S.A	RTV-GALICIA
REDES DE TELECOMUNICACIÓN GALLEGAS, S.A.	RETEGAL
SOCIEDAD ANONIMA DE GESTION DEL CENTRO DE SUPERCOMPUTACION DE GALICIA (2)	CESGA
SOCIEDAD ANONIMA DE GESTION DEL JACOBEO-93	
SOCIEDAD ANONIMA PARA EL DESARROLLO COMARCAL DE GALICIA	
SOCIEDAD DE IMAGEN Y PROMOCION TURISTICA DE GALICIA, S.A. (1)	TURGALICIA
SOCIEDAD GALLEGA DEL MEDIO AMBIENTE, S.A.	SOGAMA
SOCIEDAD PUBLICA DE INVESTIMENTOS DE GALICIA, S.A.	S.P.I. GALICIA, S.A.

Denominación social	Nombre Comercial
SODIGA GALICIA, SOCIEDAD DE CAPITAL RIESGO, S.A.	SODIGA
TELEVISION DE GALICIA S.A	T.V.G.
XESGALICIA, SOCIEDAD GESTORA DE ENTIDADES DE CAPITAL RIESGO, S.A.	SGEGRSA
COMUNIDAD DE MADRID	
AGENCIA DE CALIDAD, ACREDITACIÓN Y PROSPECTIVA DE LAS UNIVERSIDADES DE MADRID	
AGENCIA DE FORMACIÓN, INVESTIGACIÓN Y ESTUDIOS SANITARIOS	AGENCIA PEDRO LAIN ENTRALGO
AGENCIA DE PROTECCION DE DATOS DE MADRID	
AGENCIA MADRILEÑA PARA LA TUTELA DE ADULTOS	
AGRUPACIÓN DE INTERÉS ECONÓMICO CENTRO SUPERIOR DE INVESTIGACIÓN DEL AUTOMÓVIL Y DE LA SEGURIDAD VIAL	
AREAS DE PROMOCION EMPRESARIAL CON GESTION INDUSTRIAL ORGANIZADA, S.A.	ARPEGIO
ARRENDAMIENTOS Y PROMOCIONES DE LA COMUNIDAD DE MADRID, S.A.	ARPROMA
CAMPUS DE LA JUSTICIA DE MADRID, S.A.	
CANAL DE COMUNICACIONES UNIDAS, S.A.	
CANAL DE ISABEL II	
CANAL EXTENSIA, S.A.	
CENTRO DE TRANSPORTES DE COSLADA, S.A. (1)	
CONSEJO DE LA JUVENTUD	
CONSEJO DE LA MUJER DE LA COMUNIDAD DE MADRID	
CONSORCIO TURISTICO DE MADRID, S.A.	
DEPORTE Y MONTAÑA, S.A. (1)	
ENTE PUBLICO RADIO TELEVISION MADRID	RTVM
GESTION Y DESARROLLO DEL MEDIO AMBIENTE DE MADRID, S.A.	GEDESMA
HIDRAULICA SANTILLANA, S.A	
HISPANAGUA, S.A.	
HOSPITAL DE FUENLABRADA	
INSPECCION TECNICA DE VEHICULOS, S.A.	ITV
INSTITUTO DE REALOJAMIENTO E INTEGRACION SOCIAL	IRIS
INSTITUTO DE SALUD PÚBLICA DE LA COMUNIDAD DE MADRID	
INSTITUTO MADRILEÑO DE DESARROLLO	IMADE

Denominación social	Nombre Comercial
INSTITUTO MADRILEÑO DE LA SALUD	
INSTITUTO SUPERIOR DE ESTUDIOS DE SEGURIDAD DE LA COMUNIDAD DE MADRID	ISES
INTERAMERICANA DE AGUAS Y DE SERVICIOS, S.A.	INASSA
MADRID EXCELENTE, S.A.	
MADRID, INFRAESTRUCTURAS DEL TRANSPORTE	MINTRA
MERCADO PUERTA DE TOLEDO, S.A.	
PARQUE CIENTIFICO TECNOLOGICO DE LA UNIVERSIDAD DE ALCALA DE HENARES, S.A.	
PROMOMADRID, DESARROLLO INTERNACIONAL DE MADRID, S.A.	PROMADRID
RADIO AUTONOMIA MADRID, S.A.	RAM
RESIDUOS DE CONSTRUCCIÓN Y DEMOLICIÓN NAVALCARNERO, S.A.	
SERVICIO MADRILEÑO DE SALUD	
TELEVISION AUTONOMIA MADRID, S.A.	TELEMADRID
TRES CANTOS, S.A	
TURMADRID, S.A.	
VERTEDERO DE INERTES Y RECUPERACIÓN DE NEUMÁTICOS, S.L.	VIREN
REGIÓN DE MURCIA	
CENTRO DE ALTO RENDIMIENTO DE LA REGIÓN DE MURCIA,S.A.	CENTRO DE ALTO RENDIMIENTO DE LA REGIÓN DE MURCIA
CENTRO INTEGRADO DE TRANSPORTE (1)	CITMUSA
CONSEJO DE LA JUVENTUD DE LA REGION DE MURCIA	
CONSEJO ECONOMICO Y SOCIAL DE LA REGION DE MURCIA	C.E.S. REGIÓN DE MURCIA
ENTIDAD REGIONAL DE SANEAMIENTO Y DEPURACIÓN DE AGUAS RESIDUALES DE LA REGIÓN DE MURCIA	ESAMUR
INDUSTRIAL ALHAMA, S.A. (1)	
INSTITUTO DE FOMENTO DE LA REGION DE MURCIA	INFO
MURCIA 2001 S.A. (1)	
ONDA REGIONAL DE MURCIA	
REGION DE MURCIA TURISTICA, S.A.	REMUTUR
SERVICIO DE SALUD DE LA REGION DE MURCIA	SERVICIO MURCIANO DE SALUD
SOCIEDAD DE PROMOCION Y EQUIPAMIENTO DEL SUELO DE LORCA, S.A. (3)	SAPRELORCA
SOCIEDAD MURCIA CULTURAL, S.A.	

Denominación social	Nombre Comercial
SOCIEDAD PARA LA PROMOCION TURISTICA DEL NOROESTE, S.A. (1)	SODETUR
COMUNIDAD FORAL DE NAVARRA	
AGENCIA NAVARRA DE INNOVACION Y TECNOLOGIA, S.A.	
BALUARTE PALACIO DE CONGRESOS Y AUDITORIO DE NAVARRA, S.A.	
CENTRO EUROPEO DE EMPRESAS E INNOVACION DE NAVARRA, S.A.	CEIN
CENTRO NAVARRO DE AUTOAPRENDIZAJE DE IDIOMAS, S.A.	
CIUDAD DEL TRANSPORTE DE PAMPLONA, S.A.	
ECHAURI FORESTAL, S.L.	
GESTION AMBIENTAL-VIVEROS Y REPOBLACIONES DE NAVARRA, S.A.	
GESTION DE DEUDAS, S.A.	GEDESA
INSTITUTO DE CALIDAD AGROALIMENTARIA DE NAVARRA, S.A.	
INSTITUTO LACTOLOGICO DE LECUMBERRI, S.A.	
INSTITUTO TECNICO Y DE GESTION AGRICOLA, S.A.	
INSTITUTO TECNICO Y DE GESTION GANADERO, S.A.	
NATURAL CLIMATE SYSTEMS, S.A. (2)	
NAVARRA DE FINANCIACION Y CONTROL, S.A.	NAFINCO
NAVARRA DE GESTIÓN PARA LA ADMINISTRACIÓN, S.A.	
NAVARRA DE INFRAESTRUCTURAS LOCALES, S.A.	NILSA
NAVARRA DE MEDIOAMBIENTE INDUSTRIAL, S.A.	
NAVARRA DE SERVICIOS, S.A.	NASERSA
NAVARRA DE SUELO INDUSTRIAL, S.A. (2)	NASUINSA
NAVARRA DE SUELO RESIDENCIAL, S.A.	
NAVARRA DE VERIFICACIONES LEGALES, S.A.	
OBRAS PUBLICAS Y TELECOMUNICACIONES DE NAVARRA, S.A.	OPNASA
OFICINA DE CONGRESOS DE PAMPLONA CONVENTION BUREAU, S.A. (1)	
PLANETARIO DE PAMPLONA, S.A.	
POTASAS DE SUBIZA, S.A.	POSUSA
RIEGOS DE NAVARRA, S.A.	
SAL DOMESTICA, S.A.	

Denominación social	Nombre Comercial
SOCIEDAD DE DESARROLLO DE NAVARRA, S.A.	SODENA
SOCIEDAD DE DESARROLLO EXTERIOR DE NAVARRA, S.L., EN LIQUIDACIÓN	SODEXNA
TRABAJOS CATASTRALES, S.A.	TRACASA
VIVIENDAS DE NAVARRA, S.A.	VINSA
COMUNIDAD DE LA RIOJA	
AGENCIA DE DESARROLLO ECONOMICO DE LA RIOJA	ADER
ENTIDAD DE CONTROL, CERTIFICACIÓN Y SERVICIOS AGROALIMENTARIOS, S.A.	ECCYSA
INSTITUTO DE LA VIVIENDA DE LA RIOJA, S.A. (1)	IRVISA
LOGROÑO INTEGRACIÓN DEL FERROCARRIL 2002, S.A. (3)	
PRORIOJA, S.A.	
SOCIEDAD ANONIMA DE INFORMATICA DE LA COMUNIDAD AUTONOMA DE LA RIOJA	SAICAR
SOCIEDAD DE DESARROLLO TURISTICO DE LA RIOJA, S.A.	SODETUR
VALDEZCARAY, S.A. (1)	
GENERALITAT VALENCIANA	
AGENCIA VALENCIANA DE LA ENERGIA	
AGENCIA VALENCIANA DEL TURISMO	AVT
ALTA VELOCIDAD ALICANTE- NODO DE TRANSPORTES, S.A. (3)	
CIRCUITO DEL MOTOR Y PROMOCION DEPORTIVA, S.A.	
CIUDAD DE LA LUZ, S.A.	
CIUDAD DE LAS ARTES Y LAS CIENCIAS, S.A.	CAC
COMITE ECONOMICO Y SOCIAL DE LA COMUNIDAD VALENCIANA	CES
COMUNITAT VALENCIANA D'INVERSIONS, S.A.	
CONSTRUCCIONES E INFRAESTRUCTURAS EDUCATIVAS DE LA GENERALITAT VALENCIANA, S.A.	CIEGSA
ENTE GESTOR DE LA RED DE TRANSPORTE DE LA GENERALITAT VALENCIANA	
ENTE PUBLICO RADIO TELEVISION VALENCIANA	RTVV
ENTIDAD PÚBLICA DE TRANSPORTE METROPOLITANO DE VALENCIA	
FERROCARRILES DE LA GENERALITAT VALENCIANA	F.G.V.
INSTITUTO DE LA PEQUEÑA Y MEDIANA INDUSTRIA VALENCIANA	IMPIVA
INSTITUTO PARA LA ACREDITACIÓN Y EVALUACIÓN DE LAS PRÁCTICAS SANITARIAS, S.A.U.	

Denominación social	Nombre Comercial
INSTITUTO VALENCIANO DE ARTE MODERNO CENTRE JULIO GONZALEZ	IVAM
INSTITUTO VALENCIANO DE ATENCION A LOS DISCAPACITADOS	IVADIS
INSTITUTO VALENCIANO DE CINEMATOGRAFIA "RICARDO MUÑOZ SUAY"	IVAC
INSTITUTO VALENCIANO DE FINANZAS	IVF
INSTITUTO VALENCIANO DE LA EXPORTACION, S.A.	IVEX
INSTITUTO VALENCIANO DE LA MUSICA	IVM
INSTITUTO VALENCIANO DE LA VIVIENDA, S.A.	IVH
INVERCOVA I-FONDO DE INVERSIÓN DE CAPITAL RIESGO	INVERCOVA I
INVERCOVA II-FONDO DE INVERSIÓN DE CAPITAL RIESGO	INVERCOVA II
PARC CASTELLÓ-EL SERRALLO S.L.	
PARQUE EMPRESARIAL DE REQUENA, S.L. (2)	
PARQUE EMPRESARIAL DE SAGUNTO, S.L. (2)	
PLANTA DE RESIDUOS DE IBI, S.A.	
POLVALEN SP.ZO.O.	
PROYECTO CULTURAL DE CASTELLON, S.A.	
RADIO AUTONOMIA VALENCIANA, S.A.	RAV
RECICLADOS Y COMPOSTAJE PIEDRA NEGRA, S.A,	
RECICLATGE DE RESIDUS DE LA ZONA XIV, S.A. (1)	
RECICLATGE DE RESIDUS LA MARINA ALTA, S.A. (1)	
RESIDUOS INDUSTRIALES DE LA MADERA Y AFINES, S.A.	RIMASA
SANEAMIENTO DE AGUAS RESIDUALES DE LA COMUNIDAD VALENCIANA	SAR
SEGURIDAD Y PROMOCION INDUSTRIAL VALENCIANA, S.A.	SEPIVA
SOCIEDAD DE GESTIÓN DEL APARCAMIENTO DE LA CIUDAD DE LAS ARTES Y DE LAS CIENCIAS, S.L.	SG APARCAMIENTO
SOCIEDAD DE GESTIÓN DEL HEMISFÉRIC DE VALENCIA, S.L.	SG HEMISFÉRIC
SOCIEDAD DE GESTIÓN DEL MUSEO DE LAS CIENCIAS PRÍNCIPE FELIPE, S.L.	SG MUSEO
SOCIEDAD DE GESTIÓN DEL OCEANOGRÁFIC, S.L.	SG OCEANOGRÁFIC
SOCIEDAD DE GESTIÓN DEL PALACIO DE LAS ARTES DE VALENCIA, S.L.	
SOCIEDAD PROYECTOS TEMÁTICOS DE LA COMUNIDAD VALENCIANA, S.A.	SPTA
SOL I VIVENDES DEL MEDITERRANI S.A.	

Denominación social	Nombre Comercial
SOL I VIVENDES VALENCIANES, S.A.	
TEATRES DE LA GENERALITAT VALENCIANA	TGV
TELEVISION AUTONOMICA VALENCIANA, S.A.	TAV
VAERSA, VALENCIANA DE APROVECHAMIENTO ENERGETICO DE RESIDUOS, S.A.	VAERSA
VALENCIA PARQUE CENTRAL ALTA VELOCIDAD 2003, S.A. (3)	
COMUNIDAD AUTÓNOMA DE EUSKADI	
ABANTO-ZIERBENAKO INDUSTRIALDEA, S.A. (1)	
AGENCIA DE EVALUACION DE LA CALIDAD DEL SISTEMA UNIVERSITARIO VASCO	
AIARA ARANEKO INDUSTRIALDEA, S.A. (1)	
AUTOPISTA DEL VALLE DEL DEBA, S.A. (EN LIQUIDACION) (1)	DEBASA
BIC GIPUZKOA BERRILAN, S.A. (1)	
BILBAO EXHIBITION CENTRE, S.A (1)	
BILBAO RIA 2000, S.A. (3)	
BIOARTIGAS, S.A. (1)	
BIOGARBIKER, S.A. (1)	
BIOSANMARKOS, S.A. (1)	
BIOSASIETA, S.A. (1)	
BURTZENA EMPRESA PARKEA, S.A.(1)	
BUSTURIALDEKO INDUSTRIALDEA, S.A. (1)	
CENTRAL HIDROELECTRICA DE RENTERIA, S.A. (1)	
CENTRAL HIDROELECTRICA DE SOLOGOEN, S.A. (1)	
CENTRAL HIDROELÉCTRICA SAN PEDRO DE ARAIA,S.A. (1)	
CENTRO DE DESARROLLO EMPRESARIAL MARGEN IZQUIERDA, S.A. (1)	CEDEMI
CENTRO DE EMPRESAS DE ZAMUDIO, S.A.	
CENTRO DE EMPRESAS E INNOVACION DE ALAVA, S.A. (1)	
CENTRO DE EMPRESAS E INNOVACION DE MONDRAGON, S.A. (1)	CEI MONDRAGON
CENTRO INTERNACIONAL DE CULTURA CONTEMPORANEA,S.A (1)	
CENTRO PARA EL AHORRO Y DESARROLLO ENERGETICO Y MINERO, S.A.	CADEM
CENTRO PARA EL DESARROLLO EMPRESARIAL E INDUSTRIAL DE LA COMARCA DE BUSTURIALDEA, S.A. (1)	

Denominación social	Nombre Comercial
DEBA BEHEKO INDUSTRIALDEA, S.A. (1)	
DEBA GOIENeko INDUSTRIALDEA, S.A. (1)	
EGAILAN, S.A.	
EITBNET, S.A.	
ELORRIOKO INDUSTRIALDEA, S.A. (1)	
ENTE VASCO DE LA ENERGIA	E.V.E.
EUSKADIKO KIROL PORTUA, S.A.	
EUSKOTREN PARTICIPACIONES, S.A.	
EZTEN-FONDO CAPITAL RIESGO (F.C.R.)	
FERROCARRILES VASCOS, S.A.	EUSKOTREN
FESTIVAL INTERNACIONAL DE CINE DE SAN SEBASTIAN, S.A. (3)	
GESTION DE CAPITAL RIESGO DEL PAIS VASCO, S.A.	
GOIERRI BEHEKO INDUSTRIALDEA,S.A. (1)	
HERNANIKO INDUSTRIALDEA, S.A. (1)	
IGORREKO INDUSTRIALDEA, S.A. (1)	
INMOBILIARIA MUSEO DE ARTE MODERNO Y CONTEMPORANEO DE BILBAO, S.L. (1)	
IRUNGO INDUSTRIALDEA, S.A. (1)	
ITELAZPI, S.A.	
LANBARREN PARKE LOGISTIKOA, S.A. (1)	
LAUTADAKO INDUSTRIALDEA, S.A. (1)	
MALLABIako INDUSTRIALDEA, S.A. (1)	
MARGEN INDUSTRIAL Y LOGÍSTICA, S.A. (3)	INMARLO
MENDIKOI NEKAZARITZA GARAPENERAKO INSTITUTUA, S.A.	
METRO BILBAO, S.A. (1)	
MUSEO DE BELLAS ARTES DE BILBAO, S.A. (1)	
NEIKER-INSTITUTO VASCO DE INVESTIGACIÓN Y DESARROLLO AGRARIO, S.A.	NEIKER
NEKAZAL IKERKETA ETA TEKNOLOGIA, S.A. (1)	I.K.T.S.A.
OARSOALDEKO INDUSTRIALDEA, S.A. (1)	
OIHANBERRI, S.A.(1)	

Denominación social	Nombre Comercial
OKAMIKAKO INDUSTRIALDEA, S.A. (1)	
ORDUÑAKO INDUSTRIALDEA, S.A. (1)	
ORQUESTA DE EUSKADI, S.A.	
OSATEK, S.A.	OSATEK
PARQUE TECNOLOGICO DE ALAVA, S.A. (1)	
PARQUE TECNOLOGICO DE SAN SEBASTIAN, S.A. (1)	
PARQUE TECNOLOGICO, S.A. (1)	
QUINCENA MUSICAL DE SAN SEBASTIAN, S.A. (1)	
RADIO TELEVISION VASCA	
RADIO VITORIA, S.A.	
RADIODIFUSION VASCA, S.A.	
RED FERROVIARIA VASCA-EUSKAL TRENDIBE SAREA	
SERVICIO VASCO DE SALUD	
SOCIEDAD DE APROVECHAMIENTO ENERGETICO BIOGARDELEGUI, S.A. (1)	
SOCIEDAD DE CAPITAL DESARROLLO DE EUSKADI, S.A. (1)	SOCADE
SOCIEDAD DE HIDROCARBUROS DE EUSKADI, S.A.	
SOCIEDAD INFORMATICA DEL GOBIERNO VASCO, S.A.	E.J.I.E.S.A.
SOCIEDAD PARA LA GESTION DE CENTRALES HIDROELECTRICAS MUNICIPALES, S.A.	UZESA
SOCIEDAD PARA LA PROMOCION Y RECONVERSION INDUSTRIAL, S.A.	S.P.R.I.
SOCIEDAD PUBLICA DE GESTION AMBIENTAL I.H.O.B.E., S.A.	IHOBE
SPRILUR, S.A.	
TEKEL, S.A. (EN LIQUIDACIÓN)	
TELEVISION VASCA, S.A.	
TENEDORA MUSEO DE ARTE MODERNO Y CONTEMPORÁNEO DE BILBAO, S.L. (1)	
TOLOSALDEKO APATTAERREKA INDUSTRIA LURRA, S.A. (1)	
URDULIZKO INDUSTRIALDEA, S.A. (1)	
UROLA ERDIKO INDUSTRIALDEA, S.A. (1)	
UROLA GARAICO INDUSTRIALDEA, S.A. (1)	
VITORIA INTERNATIONAL AIRPORT, S.A. (1)	VIA

Denominación social	Nombre Comercial
VIVIENDA Y SUELO DE EUSKADI, S.A.	VISESA
ZARAUZKO INDUSTRIALDEA, S.A. (1)	
ZAZPITURRI, S.A. (1)	
ZIURTAPEN ETA ZERBITZU EMPRESA, IZENPE, S.A. (1)	
ZUATZU PARQUE EMPRESARIAL, S.A. (1)	
ZUMAIAKO KIROL PORTUA, S.A. (1)	
CIUDAD AUTÓNOMA DE CEUTA	
ACUICULTURA DE CEUTA, S.A.	
AGUAS DE CEUTA EMPRESA MUNICIPAL, S.A.	ACEMSA
EMPRESA MUNICIPAL DE LA VIVIENDA DE CEUTA, S.A	EMVICESA
PARQUE MARITIMO DEL MEDITERRANEO, S.A.	
PUERTA DE AFRICA, S.A.	
RADIO TELEVISION DE CEUTA, S.A.	
SERVICIOS TRIBUTARIOS DE CEUTA, S.L.	
SERVICIOS TURISTICOS CEUTA, S.L.	
SOCIEDAD PARA EL FOMENTO Y PROMOCION SOCIOECONOMICA DE CEUTA, S.A.	PROCESA
CIUDAD AUTÓNOMA DE MELILLA	
EMPRESA MUNICIPAL DE LA VIVIENDA Y EL SUELO DE MELILLA, S.A.	EMVISMESA
INFORMACION MUNICIPAL, S.A.	INMUSA
PROYECTO MELILLA, S.A.	PROMESA
RESIDUOS DE MELILLA, S.A. (2)	REMESA
V CENTENARIO DE MELILLA, S.A. (SOCIEDAD EN LIQUIDACION)	

(1). Sociedad territorial participada por la Comunidad Autónoma y por otras Administraciones territoriales

(2). Sociedad territorial participada por la Comunidad Autónoma y por el Sector público estatal

(3). Sociedad territorial participada por la Comunidad Autónoma, por otras Administraciones territoriales y por el Sector público estatal

2.1.3. INVENTARIO DEL SECTOR PÚBLICO EMPRESARIAL PROVINCIAL

Denominación social	Nombre comercial
CABILDO INSULAR DE EL HIERRO	
EMPRESA INSULAR DE SERVICIOS EL MERIDIANO, S.A.	EL MERIDANO
GORONA DEL VIENTO S.A. (4)	
CABILDO INSULAR DE GRAN CANARIA	
CENTRO ATLANTICO DE ARTE MODERNO, S.A.	CAAMSA
CLUB GRAN CANARIA DE BALONCESTO S.A.D. (4)	CANARIAS TELECOM
COMUNIDAD DE AGUAS " LA LUMBRE", S.A	
PROMOCION DEPORTIVA INSULAR, S.A.	PRODEINSA
SERVICIO INSULAR DE ABASTECIMIENTO DE LECHE, S.A.	SIALSA
SOCIEDAD PROMOCIÓN ECONÓMICA DE GRAN CANARIA, S.A. (5)	
CABILDO INSULAR DE LA PALMA	
DESTILERÍAS DEL VALLE, S.A.	
CABILDO INSULAR DE LANZAROTE	
CENTROS DE ARTE, CULTURA Y TURISMO	
CABILDO INSULAR DE TENERIFE	
AUDITORIO DE TENERIFE, S.A.	
BUENAVISTA GOLF, S.A. (4)	
CABO BLANCO ORDENACION Y GESTION URBANISTICA S.A. (4)	
CASINO PLAYA DE LAS AMERICAS S.A.	
CASINO SANTA CRUZ, S.A.	
CASINO TAORO, S.A.	
CULTIVOS VEGETALES IN VITRO TENERIFE, S.A.	CULTESA
EMPRESA INSULAR DE ARTESANIA, S.A.	
GESTIÓN INSULAR PARA EL DEPORTE, LA CULTURA Y EL OCIO, S.A.	IDECO
INSTITUCION FERIA DE TENERIFE, S.A.	
INSTITUTO MEDICO TENERFEÑO, S.A.	IMETISA
INSTITUTO TECNOLOGICO Y DE ENERGIAS RENOVABLES, S.A. (4)	ITER

Denominación social	Nombre comercial
JUNTA MIXTA DE COMPENSACION DEL POLIGONO VALLE DE GUIMAR (5)	
MERCADOS CENTRALES DE ABASTECIMIENTO DE TENERIFE, S.A. (6)	MERCATENERIFE
METROPOLITANO DE TENERIFE, S.A. (4)	
PROMOCION EXTERIOR DE TENERIFE, S.A. (4)	
SOCIEDAD DE FOMENTO E INVERSIONES DE TENERIFE,S.A. (6)	SOFITESA
SOCIEDAD INSULAR PROMOCION MINUSVALIDOS, S.L.	SIMPROMI
TENERIFE CANARIAS, C.B.	
COMARCA BAIX CAMP	
SERV. COMARCALS MEDIOAMBIENTALS, S.A.	
COMARCA BAIX EBRE	
BAIX EBRE INNOVA, S.L.	
COMARCA DEL BARCELONES	
E. REHABILITACIO I GESTIO, S.A.	
REGESA APARCAMENTS, S.A.	
COMARCA DEL RIPOLLÉS	
RIPOLLES DESENVOLUPAMENT, S.L. (4)	
COMARCA GENERAU D'ARAN	
ARAN SALUT SERV. ASISTENCIAUS INTEGRATS, S.L.	
TRANSP. EMERGÉNCIES SANITÁRIES VAL D'ARAN	TESVA
TURISME JUVENIL VAL D'ARAN, S.L.	
CONSEJO INSULAR DE IBIZA-FORMENTERA	
FERIAS Y CONGRESOS DE IBIZA Y FORMENTERA, S.A.	
CONSEJO INSULAR DE MENORCA	
SERVICIO DE INFORMÁTICA LOCAL DE MENORCA (4)	SILME
DIPUTACIÓN FORAL DE ALAVA	
ALAVA AGENCIA DE DESARROLLO, S.A.	
ALAVA AGENCIA DEL AGUA, S.A.U.	
ARABAKO LANAK, S.A.	
ASPARRENAKO ELKARTEGIA, S.A. (4)	

Denominación social	Nombre comercial
CENTRO DE CALCULO DE ALAVA, S.A.	CCASA
CENTRO DE TRANSPORTE DE VITORIA, S.A. (4)	CTV
FERNANDO BUESA ARENA , S.A.U.	
GAS NATURAL DE ÁLAVA (4)	GASNALSA
IRUÑA DE OCA SOCIEDAD URBANISTICA, S.A. (4)	
LAUDIOKO ELKARTEGIA, S.A. (4)	
NATURGOLF, S.A. (4)	
SOCIEDAD ANONIMA DE GESTION DEL PATRIMONIO CULTURAL EDIFICADO DE ALAVA (4)	ARABARRI
TOURMONTAÑA, S.A. (4)	
VIAS DE ALAVA, S.A.	
DIPUTACIÓN FORAL DE GUIPUZCOA	
ATALLU INDUSTRI SUSTAPENA, S.A. (4)	
BIDEGI GIPIZKOAKO AZPIEGITERUN AGENTZIA, S.A.	
CENTRO KURSAAL, S.A. (4)	KURSAAL
ETORLUR GIPIZKOAKO LURRA S.A.	
IZFE, S.A.	IZFE
OÑARTXOKO OLETA S.A. (4)	
ZARAMAREN ERABILPEN GARBIA, S.A.(6)	ZERGARBI
DIPUTACIÓN FORAL DE VIZCAYA	
ABANDOIBARRA, S.A.	
APARCAMIENTO DISUASORIO DE CAMIONES DE VIZCAYA, S.A. (4)	APARCABISA-BIKAKOBO
AZPIEGITURA, S.A.	
BEAZ S.A. (5)	BEAZ
BIZKAIKO BASALAN AKZIOZKO BALTZUA A.B., S.A	BASALAN
BIZKAIKO BIDEAK, S.A.	
BIZKAILUR, S.A.	
BOROA SOCIEDAD DE GESTION, S.A.	
CENTRO DE DISEÑO INDUSTRIAL, S.A.	D.Z.
EUSKALDUNA JAUREGIA, S.A.	

Denominación social	Nombre comercial
FERIA INTERNACIONAL DE MUESTRAS DE BILBAO (4)	
GARBIKER, S.A.	
INSTITUTO TUTELAR DE BIZKAIA	
INTERBIAK, BIZKAIKO HEGOALDEKO AKZESIBILITATEA, S.A.	
LANTIK, S.A.	
MEAZTEGI, S.A.	
SALA DE EXPOSICIONES REKALDE, S.L.	
SOCIEDAD GESTORA DE FONDOS DE CAPITAL RIESGO, S.A. (5)	SEED CAPITAL DE BIZCAIA
DIPUTACIÓN PROVINCIAL DE ALBACETE	
INSTITUTO TECNICO AGRONOMICO PROVINCIAL, S.A.	ITAPSA
SDAD. RECUPERACION ARTESANIA RIOPAR, S.A. (5)	
DIPUTACIÓN PROVINCIAL DE ALICANTE	
EMPRESA PROVINCIAL DE AGUAS COSTABLANCA, S.A.	PROAGUAS COSTABLANCA
DIPUTACIÓN PROVINCIAL DE ALMERÍA	
E.P. VIVIENDA S.L.	
GESTION DE AGUAS DEL LEVANTE ALMERIENSE, S.A. (4)	GALASA
LA GRANJA DE LUBRIN, S.L. (4)	
DIPUTACIÓN PROVINCIAL DE AVILA	
NATURAVILA, S.A.	
DIPUTACIÓN PROVINCIAL DE BADAJOZ	
AGROPECUARIA DE LA DIPUTACION DE BADAJOZ, S.A.	ADISA
DIPUTACIÓN PROVINCIAL DE BARCELONA	
BERGUEDÁ INICIATIVES, SOCIETAT DE DESENVOLUPAMENT, S.L. (4)	
HOSPITAL CLINICO Y PROVINCIAL DE BARCELONA (6)	
PROMOCIO LOCAL D'HABITATGE, S.A.	PROLHASA
SOCIEDAD MUNICIPAL D'HABITATGES D'AVINYO, S.L. (4)	
DIPUTACIÓN PROVINCIAL DE CACERES	
SOCIEDAD AGROPECUARIA PROVINCIAL, S.A.	

Denominación social	Nombre comercial
DIPUTACIÓN PROVINCIAL DE CÁDIZ	
COMERCIALIZADORA DE PRODUCTOS MARROQUINEROS DE UBRIQUE, S.A. (6)	
EMPRESA PROVINCIAL DE INFORMATICA DE CADIZ, S.A.	EPICSA
GESTIÓN INTEGRAL DEL TERRITORIO, S.A.	GITSA
PROMOTORA GADITANA DE VIVIENDAS SOCIALES, S.A.	PROVISA
TURISMO GADITANO, S.A.	TUGASA
DIPUTACIÓN PROVINCIAL DE CASTELLÓN	
TURCASTELLÓN, S.A.	
DIPUTACIÓN PROVINCIAL DE CIUDAD REAL	
DIARIO LANZA	
DIPUTACIÓN PROVINCIAL DE CORDOBA	
CORPORACIÓN INDUSTRIAL CÓRDOBA NORTE, S.A. (4)	CINCONOR
CORPORACIÓN INDUSTRIAL CÓRDOBA OCCIDENTAL, S.A. (4)	CINCOROC
CORPORACIÓN INDUSTRIAL CÓRDOBA SUR, S.A. (4)	CINCOSUR
EMPRESA PROVINCIAL DE AGUAS DE CORDOBA, S.A.	EMPROACSA
EMPRESA PROVINCIAL DE RECAUDACION E INFORMATICA, S.A.	EPRINSA
EMPRESA PROVINCIAL DE RESIDUOS SOLIDOS Y MEDIO AMBIENTE, S.A.	EPREMASA
PROMOTORA DE VIVIENDAS DE CORDOBA, S.A. (4)	PROVICOSA
RUTA BÉTICA ROMANA, S.L. (4)	RUBERO
DIPUTACIÓN PROVINCIAL DE GERONA	
PATRONATE DE TURISME COSTA BRAVA-GIRONA, S.A. (4)	
SERVICIOS DE MEJORA Y EXPANSION GANADERA Y GENETICA APLICADA, S.A.P.	SEMEGA
DIPUTACIÓN PROVINCIAL DE GRANADA	
CLUB BALONCESTO DE GRANADA, S.A.	
INFRAESTRUCTURAS Y EQUIPAMIENTOS	INGRA
VIVIENDAS SOCIALES DE GRANADA, S.A.	VISOGSA
DIPUTACIÓN PROVINCIAL DE HUESCA	
PUBLICACIONES Y EDICIONES DEL ALTOARAGÓN, S.A. (4)	

Denominación social	Nombre comercial
<p>DIPUTACIÓN PROVINCIAL DE JAEN</p>	
EMPRESA PROVINCIAL VIVIENDA Y SUELO DE JAÉN, S.A.	
PARQUE CIENTIFICO-TECNOLOGICO DEL ACEITE Y DEL OLIVAR, S.A. (4)	GEOLIT
SOCIEDAD PROVINCIAL DE ARTES GRAFICAS, S.A.	SOPROARGRA
<p>DIPUTACIÓN PROVINCIAL DE LEÓN</p>	
INSTITUTO DE PROMOCION ECONOMICA DE LEON, S.A.	IPELSA
<p>DIPUTACIÓN PROVINCIAL DE LERIDA</p>	
ESTACION ADUANERA LLEIDATANA, S.A. (4)	
SERVEI D'ANALISI DE SOLS, S.A. (4)	
<p>DIPUTACIÓN PROVINCIAL DE LUGO</p>	
CLUB BALONCESTO BREOGAN, S.A.	
<p>DIPUTACIÓN PROVINCIAL DE MALAGA</p>	
EMPRESA PROVINCIAL PARA LA VIVIENDA	
SOCIEDAD DE PLANIFICACION Y DESARROLLO, S.A.	SOPDE
<p>DIPUTACIÓN PROVINCIAL DE SALAMANCA</p>	
INFRAESTRUCTURA PROVINCIAL DE SALAMANCA, S.A.	
<p>DIPUTACIÓN PROVINCIAL DE SEGOVIA</p>	
AERONAÚTICA DEL GUADARRAMA, S.A. (4)	
<p>DIPUTACIÓN PROVINCIAL DE SEVILLA</p>	
CAMPIÑA SIGLO XXI, S.L. (4)	
ECODESARROLLO DE SIERRA MORENA. S.A. (4)	
SEVILLA ACTIVA, S.A.	
SEVILLA SIGLO XXI, S.A.	
SOCIEDAD DE DESARROLLO DE LA PUEBLA DE LOS INFANTES. EL GANCHAL, S.A. (4)	EL GANCHAL
SOCIEDAD PROVINCIAL DE INFORMATICA DE SEVILLA, S.A.	INPRO
<p>DIPUTACIÓN PROVINCIAL DE TERUEL</p>	
SERVICIO DE AGUAS Y SANEAMIENTOS DE TERUEL, S.A.	
TELETERUEL, S.A. (4)	

Denominación social	Nombre comercial
<p>DIPUTACIÓN PROVINCIAL DE VALENCIA</p>	
BATLIA, S.A.	
EMPRESA GENERAL VALENCIANA DEL AGUA, S.A.	EGEVASA
GESTION INTEGRAL DE RESIDUOS SOLIDOS URBANOS, S.A.	GIRSA
IMPULSO ECONOMICO LOCAL, S.A.	IMELSA
MEDITERRANEA RECURSOS HIDRICOS, S.A.	
<p>DIPUTACIÓN PROVINCIAL DE VALLADOLID</p>	
SOCIEDAD PROVINCIAL DESARROLLO VALLADOLID	
<p>DIPUTACIÓN PROVINCIAL DE ZARAGOZA</p>	
MONASTERIO DE VERUELA, S.A.	
RESIDENCIA ESTUDIANTIL Y CENTRO DE ESTUDIOS RAMON PIGNATELLI, S.A.	
<p>ENTIDAD METROPOLITANA DE SERVICIOS HIDRAULICOS Y TRATAMIENTO DE RESIDUOS</p>	
EMPRESA METROPOLITANA DE SANEAMIENTO, S.A.	EMSSA
RECUPERACIÓN DE LA ENERGÍA, S.A. (6)	RESA
SOCIEDAD DE GESTION METROPOLITANA DE ABASTECIMIENTO DE AGUAS, S.A.	SOGEMASA
<p>ENTIDAD METROPOLITANA DEL TRANSPORTE</p>	
E. D'INFORMACIO I PROMOCIO TRANSPORT	CETRAMSA
F.C. METROPOLITA DE BARCELONA, S.A	
TRANSPORTS DE BARCELONA, S.A.	
<p>MANCOMUNIDAD DE AGUAS DE TXINGUDI</p>	
SERVICIOS DE TXINGUDI, S.A	
<p>MANCOMUNIDAD DE AGUAS DEL EMBALSE DEL RIO AÑARBE</p>	
AGUAS DEL AÑARBE, S.A.	
CENTRAL HIDROELECTRICA DE AÑARBE, S.A. (4)	
<p>MANCOMUNIDAD DE BAJO GUADALQUIVIR</p>	
GESALQUIVIR, S.A. (4)	
<p>MANCOMUNIDAD DE CAMPO DE GIBRALTAR</p>	
AGUAS DEL CAMPO DE GIBRALTAR, S.A.	
RESIDUOS SOLIDOS URBANOS CAMPO DE GIBRALTAR, S.A.	RUCAGISA

Denominación social	Nombre comercial
<p>MANCOMUNIDAD DE COMARCA DE PAMPLONA</p> <p>SERVICIOS DE LA COMARCA DE PAMPLONA, S.A.</p>	
<p>MANCOMUNIDAD DESARROLLO CONDADO DE HUELVA</p> <p>DESARROLLO DEL CONDADO, S.A.</p>	
<p>MANCOMUNIDAD ISLANTILLA</p> <p>SOCIEDAD DEL SUELO, URBANIZACIÓN Y SERVICIOS, S.A.</p>	
<p>MANCOMUNIDAD NORTE DE GRAN CANARIA</p> <p>SOCIEDAD DESARROLLO NORTE DE GRAN CANARIA, S.L.</p>	

(4). Sociedad territorial participada por la Entidad o Diputación Provincial y por otras Administraciones territoriales

(5). Sociedad territorial participada por la Entidad o Diputación Provincial y por el Sector público estatal

(6). Sociedad territorial participada por la Entidad o Diputación Provincial, por otras Administraciones territoriales y por el Sector público estatal

2.1.4. INVENTARIO DEL SECTOR PÚBLICO EMPRESARIAL MUNICIPAL

Denominación social
AYUNTAMIENTO DE CEUTÍ
PROM. CEUTÍ, S.A.
RADIO CEUTÍ, S.L.
AYUNTAMIENTO DE ACEBO
MATADERO MUNICIPAL, S.L.
AYUNTAMIENTO DE ADEJE
S. HACIENDA LOCAL DE ADEJE, S.A
VIVIENDAS DE ADEJE, S.A.
AYUNTAMIENTO DE AGÜIMES
TURISMO RURAL DE AGÜIMES, S.L.
AYUNTAMIENTO DE AIA
AIA LANTZEN, S.A.
AYUNTAMIENTO DE ALANÍS
SOLANA DE LA BERNALDA, S.A. (7)
AYUNTAMIENTO DE ALBACETE
EMPRESA MUINICIPAL DE INFRAESTRUCTURAS Y SERVICIOS DE ALBACETE, S.A.
AYUNTAMIENTO DE ALBOLOTE
E. M. DE AGUAS DE ALBOLOTE, S.A.
GRANJA LA CARTUJA DE ALBOLOTE, S.L.
AYUNTAMIENTO DE ALCALÁ DE GUADAIRA
ALCALÁ COMUNICACIÓN M, S.A.
E.M. PROMOCION ALCALÁ DE GUADAIRA, S.A.
INNOVAR EN ALCALÁ DE GUADAIRA, S.L.
AYUNTAMIENTO DE ALCALÁ DE HENARES
CEMENTERIO JARDIN DE ALCALA DE HENARES, S.A.
EMPRESA MUNICIPAL DE LA VIVIENDA DE ALCALA DE HENARES, S.A.

Denominación social

AYUNTAMIENTO DE ALCALÁ LA REAL

AGUAS DE ALCALÁ LA REAL EMPRESA MUNICIPAL, S.A

JARDINES Y MEDIO AMBIENTE, S.A.

AYUNTAMIENTO DE ALCAÑIZ

RADIO BAJO ARAGON, S.L.

AYUNTAMIENTO DE ALCANTARILLA

RADIO SINTONÍA, S.L.

AYUNTAMIENTO DE ALCÁZAR DE SAN JUAN

MEDIOS Y RECURSOS, S.L.

S. MERC. AGUAS DE ALCAZAR, S.A.

VIVEROS ABEDUL, S.L.

AYUNTAMIENTO DE ALCOBENDAS

EMPRESA MUNICIPAL AUXILIAR DE RECAUDACION, S.A.

EMPRESA MUNICIPAL DE LA VIVIENDA DE ALCOBENDAS, S.A.

SEROMAL, S.A. MUNICIPAL DE CONSTRUCCION Y CONSERVACION ALCOBENDAS

SOCIEDAD DE GESTION DEL PATRIMONIO INMOBILIARIO MUNICIPAL DE ALCOBENDAS, S.A.

AYUNTAMIENTO DE ALCONERA

ALCONERA DE ELECTRICIDAD, S.L.U.

AYUNTAMIENTO DE ALCORCÓN

EMPRESA DE SERVICIOS MUNICIPALES DE ALCORCÓN, S.A.

EMPRESA MUNICIPAL GESTION INMOBILIARIA ALCORCON, S.A.

AYUNTAMIENTO DE ALCUDIA

E. M. SERVICIOS ALCUDIA, S.A.

AYUNTAMIENTO DE ALDEAMAYOR DE SAN MARTÍN

EMPRESA MUNICIPAL DE LA VIVIENDA DE ALDEAMAYOR, S.A.

AYUNTAMIENTO DE ALEGRIA-DULANTZI

HENAYO PROMOCION INDUSTRIAL, S.L.

AYUNTAMIENTO DE ALGECIRAS

E.M. MEDIOS COMUNICACION, S.L.

Denominación social

E.M. SUELO Y VIVIENDAS DE ALGECIRAS

EMALGESA

SOCIEDAD MIXTA URBANIZACIÓN , S.A.

AYUNTAMIENTO DE ALGETE

E. M. SUELO Y VIVIENDA DE ALGETE, S.A.

GESTIÓN DE SERVICIOS ALGETE, S.A.

AYUNTAMIENTO DE ALHAMA DE GRANADA

SOCIEDAD DE DESARROLLO URBANÍSTICO DE ALHAMA Y VENTAS, SURGE, S.A.

AYUNTAMIENTO DE ALICANTE

MERCADOS CENTRALES DE ABASTECIMIENTO DE ALICANTE, S.A. (8)

AYUNTAMIENTO DE ALLARIZ

ALLARBUS, S.A.

ALLARLUZ, S.A. (9)

MEDIOAMBIENTAL ALARICANA, S.A.

REATUR, S.A.

AYUNTAMIENTO DE ALMANSA

EMISORA MUNICIPAL DE ALMANSA, S.A.

AYUNTAMIENTO DE ALMERÍA

EMPRESA MUNICIPAL DE TRANSPORTES DE ALMERIA S.A.

AYUNTAMIENTO DE ALMONTE

ALMONTE TERRITORIO SOSTENIBLE

DOÑANA COMUNICACIÓN, S.A.

E.M. INSERCIÓN LABORAL DEL DISCAPACITADO

EMPRESA MUNICIPAL VIVIENDAS DE ALMONTE, S.A.

INICIATIVAS INDUSTRIALES EL TOMILLAR, S.A.

AYUNTAMIENTO DE ALMUÑECAR

ALTUR, S.A.

EMPRESA PUBLICA TROPICAL FRUITS, S.A.

TELEVISION TROPICAL, S.A.

Denominación social

AYUNTAMIENTO DE ALPENS

PROMOTORA D'HABITATGE D'ALPENS, S.L. (7)

AYUNTAMIENTO DE ALTEA

PCA. DESARROLLO MUNICIPAL, S.A.

AYUNTAMIENTO DE AMPOSTA

GEST. SANITARIA I SERV. SOCIALS, S.A.

GEST. URBANÍSTICA, S.A.M.

AYUNTAMIENTO DE ANTEQUERA

E.M. AGUAS DEL TORCAL DE ANTEQUERA

PROM. EXP. RECURSOS DE ANTEQUERA Y COMARCA, S.A.

AYUNTAMIENTO DE ANTZUOLA

ANTZUOLAKO UDAL ETXEGINTZA, S.A.

AYUNTAMIENTO DE ARACENA

E.M. COMUNICACIÓN DE ARACENA, S.R.L.

VIVIENDA Y DESARROLLO DE ARACENA, S.L.

AYUNTAMIENTO DE ARAHAL

DESARROLLO ECONÓMICO Y SOCIAL DE ARAHAL, S.L. (7)

EL"ALARBADERO", S.A.

AYUNTAMIENTO DE ARAMAIONA

ARAMAIOKO ARGINDAR BANATZAILEA, S.A.

AYUNTAMIENTO DE ARCHENA

PROM. Y GESTIÓN MUNICIPAL SUELO DE ARCHENA, S.L.

AYUNTAMIENTO DE ARCOS DE LA FRONTERA

GUADALVISTA, S.L.

AYUNTAMIENTO DE ARENYS DE MUNT

E. PCA. GEST. URBANÍSTICA I SER. ARENYS DE MUNT, S.A.

AYUNTAMIENTO DE ARETXABALETA

ARETXABALETAKO BIHARGINTZA, S.A.

Denominación social

AYUNTAMIENTO DE ARGANDA DEL EY

E. M. VIVIENDA DE ARGANDA DEL REY, S.A.

S. FOMENTO DE ARGANDA DEL REY, S.A.

AYUNTAMIENTO DE ARGENTONA

AIGUES D'ARGENTONA, S.A.

ARGENTONA PROJECTES, S.A.

AYUNTAMIENTO DE ARMILLA

ARMUVISSA I, S.A.

FERMASA

AYUNTAMIENTO DE ARNEDO

INFRAESTRUCTURAS ARNEDO, S.A.

AYUNTAMIENTO DE ARONA

ARONA DESARROLLO, S.A.

AYUNTAMIENTO DE ARRASATE/MONDRAGÓN

INST. COMUNITARIO 3ª EDAD, S.C.L. (7)

AYUNTAMIENTO DE ARROYO DE LA ENCOMIENDA

E.M. SUELO, VIVIENDA Y GESTIÓN DE SERVICIOS PÚBLICOS E INFRAESTRUCTURAS

AYUNTAMIENTO DE ARUCAS

E. M. DESARROLLO DE ARUCAS, S.A.

S. M. AGUAS DE ARUCAS, S.A.

AYUNTAMIENTO DE ASTIGARRAGA

ASTIK LANTZEN, S.A.

ASTIRRAGA LANTZEN, S.A.

AYUNTAMIENTO DE ASTORGA

MATADERO FRIGORÍFICO COMUNIDAD DE ASTORGA, S.A.

POLIGONO INDUSTRIAL ASTORGA, S.L.

AYUNTAMIENTO DE AULESTI

SOLOLUZIA, S.L.

Denominación social

AYUNTAMIENTO DE AVILÉS

REHABILITACIONES URBANAS DE AVILES, S.A.

SOCIEDAD DE DESARROLLO LA CURTIDORA, S.A.

AYUNTAMIENTO DE AZKOITIA

AZKOITIA LANTZEN, S.A.

IRAURGI LANTZEN, S.A. (7)

AYUNTAMIENTO DE AZPEITIA

AZPEITIA LANTZEN, S.A.

LAPATX ZABORTEGIA, S.A.

AYUNTAMIENTO DE AZUAGA

AMETUGA, S.A.

FOMENTO CAMPIÑA SUR, S.A.

AYUNTAMIENTO DE BADAJOZ

INMOBILIARIA MUNICIPAL, S.A

MATADERO MUNICIPAL DE BADAJOZ, S.A.

AYUNTAMIENTO DE BADALONA

BADALONA CENTRO INTERNACIONAL DE NEGOCIOS, S.A. (7)

BADALONA COMUNICACIÓ, S.A.

BADALONA GESTIO ASSISTENCIAL, S.L.

CENTRE SOCIOSANITARI EL CARME, S.A.

CONC. PROMOTORA APARCAMENT BADALONA, S.A.

ENS DE GESTIO URBANISTICA, S.A.

HOSPITAL MUNICIPAL DE BADALONA, S.A.

MARINA DE BADALONA, S.A. (7)

REACTIVACIO BADALONA, S.A.

SERVEI CONTROL D'APARCAMENT, S.L.

AYUNTAMIENTO DE BADIA DEL VALLÉS

BADIA 2004 PROMOCIONS, S.L.

Denominación social

AYUNTAMIENTO DE BARAKALDO

SOCIEDAD GESTION URBANISTICA ERETZA, S.A.

TEATRO BARACALDO, S.A.

AYUNTAMIENTO DE BARBATE

E. M. DE VIVIENDA Y SUELO DE BARBATE, S.L.

AYUNTAMIENTO DE BARBERÁ DEL VALLÉS

ACTIVIDADES INTEGRALES

SABEMSA

AYUNTAMIENTO DE BARCELONA

22@BCN, S.A.

BARCELONA DE SERVEIS MUNICIPALS, S.A.

BARCELONA REGIONAL, S.A. (9)

FOMENT DE CIUTAT VELLA, S.A. (7)

INFORMACIÓN CARTOGRÁFICA Y DE BASE, S.A.

INFRASTRUCTURES DEL LLEVANT DE BARCELONA, S.A.

LOCALRET, S.A. (7)

MERCADOS CENTRALES DE ABASTECIMIENTO DE BARCELONA, S.A. (9)

PRO NOU BARRIS, S.A.

SELECTIVES METROPOLITANES, S.A. (7)

SERVICIOS FUNERARIOS DE BARCELONA, S.A.

SOCIEDAD PRO.EIXAMPLE, S.A.

SOCIETAT MUNICIPAL BARCELONA GESTIÓ URBANISTICA, S.A.

SOLUCIONES INTEGRALES PARA LOS RESIDUOS, S.A. (7)

SPM BARCELONA ACTIVA, S.A.

SPM BARCELONA, PROMOCION DE INSTALACIONES OLIMPICAS, S.A.

SPM PARQUE ZOOLOGICO DE BARCELONA, S.A.

TRATAMIENTO Y ELIMINACION DE RESIDUOS, S.A. (7)

AYUNTAMIENTO DE BASAURI

BASAURI-ETXEBARRI BEHARGINTZA, S.L.

Denominación social

AYUNTAMIENTO DE BAZA

MATADERO MUNICIPAL DE BAZA, S.A.

AYUNTAMIENTO DE BEASAIN

BEASAIN LANTZEN, S.A.

GOIERRIKO EKIMENA, S.A. (7)

AYUNTAMIENTO DE BEMBIBRE

PROMOTORA INDUSTRIAL DEL BIERZO ALTO, S.A.

AYUNTAMIENTO DE BENACAZÓN

BENACAZÓN MUNICIPAL DE SERVICIOS AUTÓNOMOS, S.L. (7)

AYUNTAMIENTO DE BENALMÁDENA

GESTION DE RECURSOS E INGRESOS, S.L.

PROMOCION VIVIENDAS SUELOS Y EVENTOS BENAMIEL, S.L.

PROYECTO OLIMPO DE BENALMADENA, S.A.

PUERTO DEPORTIVO MUNICIPAL, S.A.

AYUNTAMIENTO DE BENAVENTE

CENTRO BENAVENTANO DE TRANSPORTES, S.A.

AYUNTAMIENTO DE BERANTEVILLA

PROMOCION INDUSTRIAL BERANTEVILLA, S.A.

AYUNTAMIENTO DE BERGARA

BERGARAKO BIHARGINTZA 98, S.A.

AYUNTAMIENTO DE BERMEO

BARATZ-EDER

BERUALA, S.A.

AYUNTAMIENTO DE BIDEGOIAN

BIDEGOIAN LANTZEN, S.A.

AYUNTAMIENTO DE BILBAO

BILBAO INICIATIVAS TURÍSTICAS, S.A.

BILBOGÁS, S.A. (7)

CENTRO DE ACTIVIDADES CULTURALES TEATRO ARRIAGA, S.A.

Denominación social

CENTRO INFORMATICO MUNICIPAL DE BILBAO, S.A.

FUNICULAR DE ARTXANDA, S.A.

LAN EKINTZA-BILBAO, S.A.

MATADERO DE BILBAO, S.A.

MERCADOS CENTRALES DE ABASTECIMIENTO DE BILBAO, S.A. (8)

SOCIEDAD PARA LA PROMOCION Y DESARROLLO DE BILBAO, S.A.

SOCIEDAD URBANISTICA DE REHABILITACION DE BILBAO, S.A.

VIVIENDAS MUNICIPALES, S.C.

AYUNTAMIENTO DE BLANES

AIGUES DE BLANES, S.A.

HABITATGES MUNICIPALS, S.A.

MITJANS DE COMUNICACIO MUNICIPALS, S.A.

AYUNTAMIENTO DE BOADILLA DEL MONTE

E. M. SUELO Y VIVIENDA DE BOADILLA DEL MONTE, S.A.

AYUNTAMIENTO DE BOLLULLOS DE LA MITACIÓN

CANAL 4 ALJARAFE, S.L.

S.M. BOLLULLOS PLANIFICA, S.L.

SOCIEDAD DESARROLLO ECONÓMICO, S.L.

AYUNTAMIENTO DE BONARES

DESARROLLO BONARES, S.L.

AYUNTAMIENTO DE BULLAS

BULLAS TURISTICA, S.A.

ONDA DE BUELLAS S.L.U

AYUNTAMIENTO DE BURGOS

ESTACIONAMIENTOS Y GARAJES MUNICIPALES, S.A.

AYUNTAMIENTO DE BURGUILLOS

BURGUILLOS NATURAL, S.L. (7)

AYUNTAMIENTO DE CABRERA DE MAR

GEST. INICIATIVES CABRERA, S.A.

Denominación social

AYUNTAMIENTO DE CABRILS

SERV. I PROMOCION

AYUNTAMIENTO DE CACABELOS

CAMPO DE SAN BARTOLO, S.A.

AYUNTAMIENTO DE CÁCERES

GESTION MUNICIPAL AYUNTAMIENTO DE CACERES, S.A.

AYUNTAMIENTO DE CÁDIZ

AGUAS DE CADIZ, S.A.

CEMENTERIO MANCOMUNADO BAHIA DE CADIZ, S.A.

EMPRESA MUNICIPAL DE APARCAMIENTOS, S.A.

ESTACIÓN DEPURADORA DE AGUAS RESIDUALES, S.L.

PROMOCION Y GESTION DE VIVIENDAS DE CADIZ, S.A.

SOCIEDAD MUNICIPAL FOMENTO ECONOMICO CADIZ 2000, S.A.

SUMINISTRADORA ELECTRICA DE CADIZ, S.A.

AYUNTAMIENTO DE CALAF

SOCIETAT M. D'HABITATGE DE CALAF, S.L. (7)

AYUNTAMIENTO DE CALAMOCHA

S. ACCION Y BIENESTAR SOCIAL, S.L.

S. CULTURAL Y DEPORTIVA, S.L.

S. FOMENTO, CONSTRUCCION Y PROMOCION, S.L.

AYUNTAMIENTO DE CALATAYUD

AUGUSTA GOLF CALATAYUD, S.L.

COMPañIA PROM. MUNICIPAL Y SOCIAL, S.L.

MEDIAVEGA BILBILITANA, S.L.

AYUNTAMIENTO DE CALDÉS DE MONTBUÍ

E.M. GEST. M. SERVEIS, S.A.

HABITATGES MUNICIPALS DE CALDES DE MONTBUI, S.L. (7)

AYUNTAMIENTO DE CALELLA

E. PCA. RÁDIO CALELLA TELEVISIÓ, S.L.

Denominación social

GESTIO VIARIA, S.L.

AYUNTAMIENTO DE CALERA DE LEÓN

SERVICIOS TURÍSTICOS COMUNIDAD DE TENTUDÍA, S.L.U.

AYUNTAMIENTO DE CALONGE DE SEGARRA

PROM. INDUSTRIAL, S.L.

AYUNTAMIENTO DE CALVIÁ

CALVIA 2000, S.A.

LLAR DE CALVIA, S.A.

AYUNTAMIENTO DE CAMARENA

PROMOCIÓN Y DESARROLLO INDUSTRIAL DE CAMARENA, S.A.

AYUNTAMIENTO DE CAMAS

SOCIEDAD PARA EL DESARROLLO DE CAMAS,S.A. (7)

AYUNTAMIENTO DE CAÑADA ROSAL

SOCIEDAD DE DESARROLLO CAÑADA ROSAL, S.L. (7)

AYUNTAMIENTO DE CAPELLADES

GEST. PCA. SÓL DE CAPELLADES, S.L.

AYUNTAMIENTO DE CARBAJO

SOCIEDAD DE DESARROLLO INTEGRAL, S.A.

AYUNTAMIENTO DE CARDEDEU

SOCIETAT M. D'HABITATGES DE CARDEDEU, S.L. (7)

AYUNTAMIENTO DE CARDONA

S. GESTIÓ DE SERVEIS, S.L.

S.M. D'HABITATGES DE CARDONA, S.L.

SAL ROJA DE CARDONA, S.L.

AYUNTAMIENTO DE CARMONA

FOMENTO LOS ALCORES, S.L. (7)

LIMANCAR, S.L.

SOCIEDAD PARA EL DESARROLLO DE CARMONA, S.A. (7)

Denominación social

AYUNTAMIENTO DE CARTAGENA

CASCO ANTIGUO CARTAGENA, S.A.

POLIGONO INDUSTRIAL DE CARTAGENA, S.A. (7)

AYUNTAMIENTO DE CASARICHE

MOSAICOS CASARICHE, S.L.U.

PROCASARICHE, S.L.U.

AYUNTAMIENTO DE CASTELLDEFELS

CASTELLDEFELS PROJECCIONS, S.A.

JARFELS, S.A.

AYUNTAMIENTO DE CASTELLÓN DE LA PLANA

GESTORA URBANA MUNICIPAL DE CASTELLON, S.A.

RECICLAJE DE RESIDUOS DE LA PLANA, S.A. (7)

AYUNTAMIENTO DE CASTELLVÍ DE LA MARCA

EQUIPAMENTS M. DE CASTELLVI

AYUNTAMIENTO DE CAZALLA DE LA SIERRA

EXPLOTACIONES AGRÍCOLAS DE CAZALLA DE LA SIERRA, S.L.

S. TRAGARRALES, S.L.

AYUNTAMIENTO DE CEDILLO

AGROPECUARIA CERRO CHOZO, S.A.

AYUNTAMIENTO DE CENTELLES

ELECTRADISTRIBUCIÓ CENTELLES, S.L.

ELECTROCOMERCIAL CENTELLES, S.L.

AYUNTAMIENTO DE CERCEDA

CIRCUITO GALEGO DE VELOCIDADE, S.A.

RADIO TELEVISIÓN DE CERCEDA, S.L.

AYUNTAMIENTO DE CERCS

P. LOCAL VIVIENDA DE SERCHS, S.L.

AYUNTAMIENTO DE Cerdanyola del Vallés

S. PRIVADA MUNICIPAL OPCIONES, S.A.

Denominación social

AYUNTAMIENTO DE CHICLANA DE LA FRONTERA

CHICLANA NATURAL, S.A.

EMPRESA MUNICIPAL DE CHICLANA , S.A.

T.V. CHICLANA, S.A.

AYUNTAMIENTO DE CIEZA

AGUAS DE CIEZA, S.A.

PROM. EMPRESARIALES DE CIEZA, S.A.

RADIO CIEZA, S.L.

AYUNTAMIENTO DE CINTRUENIGO

CINTRUENIGO DE SERVICIOS MUNICIPALES S.R.L.

AYUNTAMIENTO DE CÓRDOBA

AUTOBUSES DE CORDOBA, S.A.

CEMENTERIOS Y SERVICIOS FUNERARIOS MUNICIPALES DE CORBOBA, S.A.

EMPRESA MUNICIPAL DE AGUAS DE CORDOBA, S.A.

MERCADOS CENTRALES DE ABASTECIMIENTO DE CÓRDOBA, S.A. (8)

PROYECTOS CÓRDOBA SIGLO XXI, S.A.

SANEAMIENTOS DE CORDOBA, S.A.

VIVIENDAS MUNICIPALES DE CORDOBA, S.A.

AYUNTAMIENTO DE CORIA

EMDECORIA, S.L.

AYUNTAMIENTO DE CORIA DEL RIO

E.M. AGRÍCOLA CORIANA, S.A.

E.M. CORIA FUTURA

SOCIEDAD PARA EL DESARROLLO DE CORIA DEL RIO, S.A.

AYUNTAMIENTO DE CORNELLÁ DE LLOBREGAT

E.M. DESENVOLUPAMENT URBA

PROM. ECONOMICA CORNELLA

TECSALSA

Denominación social

AYUNTAMIENTO DE CORNUDELLA DE MONTSANT

S.M. CINGLES DE MONTSANT, S.L.

AYUNTAMIENTO DE CORVERA DE ASTURIAS

S. M. GESTIÓN Y PROMOCIÓN DE SUELO DE CORVERA, S.A.

AYUNTAMIENTO DE COSLADA

EMPRESA MUNICIPAL DE LA VIVIENDA DE COSLADA, S.A.

AYUNTAMIENTO DE CUENCA

E. DE MADERAS DE CUENCA, S.A.

EMPRESA PÚBLICA DE SERVICIOS DEL AYUNTAMIENTO DE CUENCA, S.A.

AYUNTAMIENTO DE CULLERA

AIGUES DE CULLERA, S.A.

E.M. URBANIZADORA DE CULLERA, S.A.

AYUNTAMIENTO DE DEBA

SOCIEDAD PARA EL DESARROLLO ECONÓMICO DEL BAJO DEBA, S.A. (7)

AYUNTAMIENTO DE DENIA

AGUAS DE DENIA, S.A.

AYUNTAMIENTO DE DON BENITO

AGRICOLA MUNICIPAL DE DON BENITO, S.A.

AYUNTAMIENTO DE DOS HERMANAS

APUESTA MUTUA ANDALUZA, S.A.

SOCIEDAD DESARROLLO ECONÓMICO DE DOS HERMANAS, S.A.

AYUNTAMIENTO DE DURANGO

DURANGO KOMUNIKABIDEAK, S.A.

LANDAKO ERAKUSTAZOKA, S.A.

S. URBANÍSTICA DE REHABILITACIÓN DEL CASCO HISTÓRICO DE DURANGO, S.A.

AYUNTAMIENTO DE ECIJA

AQUA CAMPIÑA, S.A.

E.M. CEMENTERIO VIRGEN DEL VALLE, S.L.

E.M. DE CONSTRUCCION, S.A.

Denominación social

E.M. GESTION TRIBUTARIA, S.L.

ÉCIJA 2010, S.A. (7)

ENERGÍAS Y AGUAS DE ECIJA,S.A.

NUEVA ECIJA, S.A.

AYUNTAMIENTO DE EIBAR

INMOBILIARIA MUNICIPAL EIBARRESA, S.L.

AYUNTAMIENTO DE EL ESPINAR

MADERAS EL ESPINAR, S.A.

AYUNTAMIENTO DE EL PEDROSO

SOCIEDAD DE DESARROLLO LOCAL DE EL PEDROSO, S.L. (7)

AYUNTAMIENTO DE EL PRAT DE LLOBREGAT

AIGÜES DEL PRAT, S.A.

EL PRAT COMUNICACIÓ, S.L.

AYUNTAMIENTO DE EL SAUZAL

SERVICIOS MUNICIPALES SAUZAL, S.L.

AYUNTAMIENTO DE EL VENDRELL

EL VENDRELL COMUNICACIO, S.L.

EL VENDRELL ESPORT I LLEURE, S.L.

S. DESENVOLUPAMENT URBA, S.A.

AYUNTAMIENTO DE EL VISO DE ALCOR

SOCIEDAD ANÓNIMA MUNICIPAL GESTIÓN URBANÍSTICA DE EL VISO DE ALCOR (7)

AYUNTAMIENTO DE ELCHE

INICIATIVAS Y TRANSPORTE DE ELCHE, S.A.

PROMOCIONES E INICIATIVAS MUNICIPALES DE ELCHE, S.A.

AYUNTAMIENTO DE ELDA

EMPRESA MUNICIPAL DE INFORMACION DE ELDA, S.A.

EMPRESA MUNICIPAL DE URBANIZACIONES DE ELDA, S.A.

INICIATIVAS DE ELDA, S.A.

Denominación social

AYUNTAMIENTO DE ELGETA

ELGETA 21, S.L.

AYUNTAMIENTO DE ERMUA

PROIMERSA

PROMOCIÓN ECONÓMICA MUNICIP. ERMUA, S.A.

AYUNTAMIENTO DE ESKORIATZA

ESKORIATZAKO INDUSTRIALDEA, S.A.

AYUNTAMIENTO DE ESPLUGUES DE LLOBREGAT

S.M. MERCANTIL TALLERES PROA

S.M. MIXTA PROM. Y GEST. SERV., S.A.

AYUNTAMIENTO DE ESTEPONA

COMPRAS ESTEPONA XXI, S.L.

DESARROLLO MUNICIPAL, S.L.

EMPLEO ESTEPONA XXI, S.L.

ESTEPONA XXI CONTROL CONTABLE, S.L.

ESTEPONA XXI CONTROL SERVICIOS, S.L.

EVENTOS ESTEPONA XXI, S.L.

IMAGEN ESTEPONA XXI, S.L.

JARDINES ESTEPONA XXI, S.L.

OBRAS ESTEPONA XXI, S.L.

PLANEAMIENTO ESTEPONA XXI, S.L.

PLANIFICACIÓN Y DESARROLLO URBANO DE ESTEPONA, S.L.

PROMOCIÓN Y COMUNICACIÓN ESTEPONA, S.L.

SERVICIOS ESTEPONA XXI, S.L.

SERVICIOS MUNICIPALES ESTEPONA, S.L.

SERVIPLUS ESTEPONA XXI, S.L.

TELEVISIÓN MAR, S.L.

TRIBUTOS ESTEPONA XXI, S.L.

TURISMO Y ACTIVIDADES RECREATIVAS, S.L.

Denominación social

AYUNTAMIENTO DE FERROL

EMPRESA MIXTA DE AGUAS DEL FERROL, S.A.

AYUNTAMIENTO DE FIGUERAS

FIGUERES SERVICES, S.A.

FISERSA AIGÜES, S.A.

FISERSA INICIATIVES, S.A.

FISERSA PROM, S.L.

FISERSA TRANSPORTS, S.A.

AYUNTAMIENTO DE FUENGIROLA

ASERSAM

EQUIPO DE APOYO, S.A.

PARCESAM

PARQUESAM

PUERTO DEPORTIVO DE FUENGIROLA, S.A.

SERVICIOS Y MANTENIMIENTO, S.A.

AYUNTAMIENTO DE FUENLABRADA

BALONCESTO FUENLABRADA, S.A.D. (7)

E. PROMOCION URBANISTICA DE FUENLABRADA, S.A.

E.M. FUENLABRADA MEDIOS DE COMUNICACION, S.A.

E.M. TRANSPORTES DE FUENLABRADA, S.A.

AYUNTAMIENTO DE FUENTE DEL MAESTRE

MATADERO LA FUENTE, S.L.

AYUNTAMIENTO DE FUENTEHERIDOS

FUENTEHERIDOS SIGLO XXI, S.L.

AYUNTAMIENTO DE GANDÍA

TELEVISION PUBLICA GANDIA, S.L.

AYUNTAMIENTO DE GATIKA

GATIKAKO HERRI SUSTAPENAK

Denominación social

AYUNTAMIENTO DE GAVÁ

E. PRESTACIO DE SERVEIS AL CIUTADA, S.A.

GAVA TELEVISION

GAVANENCA D'OBRES, S.L.

GAVANENCA DE TERRENYS I INMOBLES, S.A.

AYUNTAMIENTO DE GELVES

PROMOCIÓN LOCAL DE GELVES, S.L. (7)

PUERTO GELVES, S.L.

AYUNTAMIENTO DE GERENA

GERENA SIGLO XXI, S.L. (7)

AYUNTAMIENTO DE GERONA

CEMENTERI DE GIRONA, S.A.

DEPURACIO D'AIGUES RESIDUALS, S.A. (7)

INCINERACIO DE RESIDUS SOLIDS URBANS, S.A. (7)

INICIATIVAS Y PROYECTOS MUNICIPALES, S.A.

TRANSPORTS MUNICIPALS DEL GIRONES, S.A.

VIVENDES DE GIRONA, S.A.

AYUNTAMIENTO DE GETAFE

EMPRESA MUNICIPAL DEL SUELO Y LA VIVIENDA DE GETAFE

GETAFE INICIATIVAS, S.A.

INICIATIVAS Y SERVICIOS ESPECIALIZADOS DE SEGURIDAD, S.A.

LIMPIEZA Y MEDIO AMBIENTE, S.A. MUNICIPAL

AYUNTAMIENTO DE GETARIA

GETARIA LANTZEN, S.A.

AYUNTAMIENTO DE GIJÓN

CEMENTERIOS DE GIJÓN, S.A.

CENTRO MUNICIPAL DE EMPRESAS DE GIJON, S.A.

EMPRESA MUNICIPAL DE AGUAS DE GIJON, S.A.

EMPRESA MUNICIPAL DE LA VIVIENDA DE GIJON, S.L.

Denominación social

EMPRESA MUNICIPAL DE LIMPIEZAS DE GIJON, S.A.

EMPRESA MUNICIPAL DE TRANSPORTES URBANOS DE GIJON, S.A.

EMPRESA MUNICIPAL DEL TEATRO JOVELLANOS DE GIJON, S.A.

JARDIN BOTÁNICO ATLÁNTICO, S.A.

SOCIEDAD MIXTA DE TURISMO Y FESTEJOS DE GIJON, S.A.

AYUNTAMIENTO DE GIRONELLA

INICIATIVES I SERV. GIRONELLA, S.L.

AYUNTAMIENTO DE GRANADA

EMPRESA MUNICIPAL DE AGUAS Y SANEAMIENTOS DE GRANADA, S.A.

EMPRESA MUNICIPAL DE LA VIVIENDA Y EL SUELO, S.A.

EMPRESA MUNICIPAL DEL CEMENTERIO, S.A.

MERCADOS CENTRALES DE ABASTECIMIENTO DE GRANADA, S.A. (8)

AYUNTAMIENTO DE GRANADILLA DE ABONA

E. M. GRANADILLA SUELO SUR, S.L.

AYUNTAMIENTO DE GRANOLLERS

GRANOLLERS ESCENA, S.L.

GRANOLLERS PROMOCIONS, S.A.

AYUNTAMIENTO DE GRIÑÓN

E.M. DE LA VIVIENDA DE GRIÑÓN, S.A.

AYUNTAMIENTO DE GUADARRAMA

S. M. VIVIENDA, PATRIMONIO E INFRAESTRUCTURA DE GUADARRAMA, S.L.

SERVICIO AL MAYOR DE GUADARRAMA, S.L.U.

AYUNTAMIENTO DE GUADIX

AGUAS DE GUADIX, S.A.

E. P. VIVIENDA Y SUELO DE GUADIX, S.A.

AYUNTAMIENTO DE GUALBA

PROM. M. GUALBA, S.L.

AYUNTAMIENTO DE GUARDAMAR DEL SEGURA

MARINA DE LAS DUNAS, S.A.

Denominación social

AYUNTAMIENTO DE GUARDIOLA DE BERGUEDÁ

GUARDIOLA URBANA, S.L.

AYUNTAMIENTO DE GUAREÑA

AGROPECUARIA MUNICIPAL GUAREÑA, S.A.

MEDIOS DE COMUNICACIÓN AUDIOVISUALES, S.L.

AYUNTAMIENTO DE GUECHO

PUERTO DEPORTIVO EL ABRA-GETXO, S.A. (7)

AYUNTAMIENTO DE HELECHOSA DE LOS MONTES

APROVECHAMIENTO DE RECURSOS NATURALES, S.L.

AYUNTAMIENTO DE HERRERA DEL DUQUE

HEFORSA (EN LIQUIDACION)

AYUNTAMIENTO DE HIGUERA LA REAL

SOCIEDAD DESARROLLO DE HIGUERA, S.A

AYUNTAMIENTO DE HONDARRIBIA

HONDARRIBIA LANTZEN, S.A.

AYUNTAMIENTO DE HORNACHUELOS

SOCIEDAD DE DESARROLLO DE HORNACHUELOS, S.A.

AYUNTAMIENTO DE HOSTALETES DE PIEROLA

SOCIETAT M. D'HABITATGE D'HOSTALETES DE PIEROLA, S.L. (7)

AYUNTAMIENTO DE HUELVA

EMPRESA MUNICIPAL DE AGUAS DE HUELVA, S.A

EMPRESA MUNICIPAL DE LA VIVIENDA DE HUELVA, S.A.

EMPRESA MUNICIPAL DE TRANSPORTES URBANOS, S.A

EMPRESA MUNICIPAL HUELVA DEPORTE, S.L.

EMPRESA MUNICIPAL LIMPIEZA DE COLEGIOS Y DEPENDENCIAS MUNICIPALES, S.A.

SOCIEDAD DE FOMENTO INDUSTRIAL HUELVA ALIMENTARIA, S.A.

AYUNTAMIENTO DE HUÉRCAL-OVERA

GESTIÓN DE SERVICIOS PÚBLICOS HUÉRCAL-OVERA, S.L.

RADIO HUÉRCAL-OVERA, S.L.

Denominación social

AYUNTAMIENTO DE HUÉVAR DEL ALJARAFE

SOCIEDAD PARA EL DESARROLLO INDUSTRIAL DE HUEVAR, S.L. (7)

AYUNTAMIENTO DE IBARRA

APATTAERREKAKO INDUSTRIGINEA, S.L.

AYUNTAMIENTO DE IBIZA

S. INICIATIVAS M. VILA, S.A.

AYUNTAMIENTO DE IDIAZABAL

GUARDIGAIN, S.A.

AYUNTAMIENTO DE IGUALADA

PROM. IGUALADINA M. D'HABITATGES, S.L.

AYUNTAMIENTO DE IRÚN

AGENCIA DE DESARROLLO DEL BIDASOA (7)

IRUNGO ETXEBIZITZARAKO ELK. PUB. - SDAD. PUB. DE VIVIENDA DE IRUN

PARQUE COMERCIAL MENDIBIL, S.A.

RECINTO FERIAL DEL BIDASOA

SOCIEDAD PROMOTORA DE LA ZONA ADUANERA DE IRUN, S.A. (7)

AYUNTAMIENTO DE IZNALLOZ

E. M. DE VIVIENDA Y SUELO DE IZNALLOZ, S.A.

AYUNTAMIENTO DE JAEN

EMPRESA PUBLICA DE APARCAMIENTOS Y SERVICIOS MUNICIPALES, S.A.

S.M. COMUNICACIÓN E IMAGEN, S.A.

SOCIEDAD MUNICIPAL DE VIVIENDA DE JAEN, S.A.

AYUNTAMIENTO DE JÁVEA

E.M. DE AGUAS DE JAVEA

AYUNTAMIENTO DE JEREZ DE LA FRONTERA

AGUAS DE JEREZ EMPRESA MUNICIPAL, S.A.

CIRCUITO DE JEREZ, S.A. (7)

CORPORACION MUNICIPAL DE JEREZ, S.A.

EMPRESA MUNICIPAL DE LA VIVIENDA DE JEREZ, S.A.

Denominación social

EMPRESA MUNICIPAL DEL SUELO DE JEREZ, S.A.

EXPLOTACIONES DE LOS MONTES DE PROPIOS, EMPRESA MUNICIPAL, S.A.

GERENCIA LOCAL DE DESARROLLO ECONOMICO EMPRESA MIXTA, S.A.

JEREZ COMUNICACION MUNICIPAL, S.A.

JEREZ RECAUDACION Y SERVICIOS, S.A.

JEREZ SISTEMAS Y TELECOMUNICACIONES, S.A.

MERCADOS CENTRALES DE ABASTECIMIENTO DE JEREZ, S.A. (8)

XEREZ 21 SEED FESTIVAL

AYUNTAMIENTO DE JUMILLA

AGUAS DE JUMILLA, S.A.

AYUNTAMIENTO DE KUARTANGO

KUARTANGO GEST. M., S.A.

KUARTANGO S. URBANÍSTICA, S.A.

AYUNTAMIENTO DE L'AMETLLA DEL VALLÉS

PROMOCIONS M. L'AMETLLA 2004, S.L.U.

AYUNTAMIENTO DE L'HOSPITALET DE LLOBREGAT

L' H 2010, S.A.

LA FARGA, GESTIO D'EQUIPAMENTS MUNICIPALS, S.A.

S.P.M. APARCAMIENTOS Y SERVICIOS DE L'HOSPITALET DE LLOBREGAT, S.A.

AYUNTAMIENTO DE LA CAROLINA

EMPRESA PUBLICA INICIATIVAS CAROLINENSES

AYUNTAMIENTO DE LA CORUÑA

EMPRESA MUNICIPAL DE AGUAS DE LA CORUÑA, S.A.

AYUNTAMIENTO DE LA LANTEJUELA

EMDELAN, S.L.

AYUNTAMIENTO DE LA LINEA DE LA CONCEPCIÓN

E. M. SUELO Y VIVIENDA, S.L.

MATADERO LINENSE S.L.

S. M. COMUNICACIÓN, S.L.

Denominación social

S.M. EL CONCHAL, S.A.

SERVICIO HEMODIÁLISIS LINENSES, S.L.

AYUNTAMIENTO DE LA LUISIANA

SOCIEDAD MUNICIPAL MERCANTIL LOS MOTILLOS, S.L.

AYUNTAMIENTO DE LA MERCA

E.M. DE INVERSIONES Y DESARROLLO URBANÍSTICO, S.A.

AYUNTAMIENTO DE LA POBLA DE LILLET

SOCIETAT M. D'HABITATGE DE LA POBLA DE LILLET, S.L. (7)

AYUNTAMIENTO DE LA PUEBLA DE CAZALLA

MORISCA DE COMUNICACIÓN, S.A.

PRODEPUEBLA, S.L. (7)

AYUNTAMIENTO DE LA RINCONADA

RINCONADA SIGLO XXI E.M. VIVIENDA, S.A.

SOCIEDAD PARA EL DESARROLLO ECONÓMICO DE RINCONADA, S.A.

AYUNTAMIENTO DE LA RODA DE ANDALUCÍA

SOCIEDAD PARA EL DESARROLLO DE LA RODA DE ANDALUCÍA, S.A. (7)

AYUNTAMIENTO DE LA UNIÓN

LA UNIÓN SERVICIOS MUNICIPALES, S.A.

AYUNTAMIENTO DE LAGUARDIA

PROYECTO INTEGRAL BARBACANA, S.L.

AYUNTAMIENTO DE LAGUNA DE DUERO

EL PRADO BOYAL, S.A.

AYUNTAMIENTO DE LANTARÓN

SUZTATU, S. PROM. Y DESARROLLO DE LANTARÓN

AYUNTAMIENTO DE LAREDO

E. M. VIVIENDA DE LAREDO, S.A.

AYUNTAMIENTO DE LAS CABEZAS DE SAN JUAN

GESTORA DEL PARQUE INDUSTRIAL DE LAS CABEZAS DE SAN JUAN UGIA, S.A. (7)

Denominación social

AYUNTAMIENTO DE LAS GABIAS

SUGARBIA, S.A.

AYUNTAMIENTO DE LAS NAVAS DEL MARQUÉS

MONTES DE LAS NAVAS, S.A. (7)

AYUNTAMIENTO DE LAS PALMAS DE GRAN CANARIA

EMPRESA DE RECAUDACION EJECUTIVA DE LAS PALMAS, S.A.

GUAGUAS MUNICIPALES, S.A.

HOTEL SANTA CATALINA, S.A.

PROMOCION DE LA CIUDAD DE LAS PALMAS DE GRAN CANARIA, S.A.

S.M. DE APARCAMIENTOS DE LAS PALMAS DE GRAN CANARIA, S.A.

S.M. DE GESTION URBANISTICA DE LAS PALMAS DE GRAN CANARIA, S.A.

AYUNTAMIENTO DE LAS ROZAS DE MADRID

SOCIEDAD URBANISTICA MUNICIPAL NOVAPARK, S.A.

AYUNTAMIENTO DE LAZKAO

LAZKAO LANTZEN, S.A.

AYUNTAMIENTO DE LEBRIJA

INMUVISA DE LEBRIJA

AYUNTAMIENTO DE LEGANÉS

EMPRESA MUNICIPAL DEL SUELO DE LEGANES, S.A.

LEGACOM COMUNICACIONES, S.A.

AYUNTAMIENTO DE LEGAZPI

HERRIGINTZA, S.A.

AYUNTAMIENTO DE LEKEITIO

ERRAZTEN, S.A.

AYUNTAMIENTO DE LEÓN

EMPRESA MIXTA MATADERO DE LEÓN, S.A. (8)

INSTITUTO LEONÉS DE DESARROLLO ECONÓMICO, FORMACIÓN Y EMPLEO, S.A.

MERCADOS CENTRALES DE ABASTECIMIENTO DE LEON, S.A. (8)

S. URB. REHABILITACIÓN Y GESTIÓN DE LA CIUDAD ANTIGUA DE LEÓN, S.A.

Denominación social

AYUNTAMIENTO DE LERIDA

EMPRESA MUNICIPAL D'URBANISME DE LLEIDA, S.L.

EMPRESA MUNICIPAL DE SERVEIS COMUNITARIS, S.A.

LLOTJA AGROPECUARIA MERCOLLEIDA, S.A. (7)

AYUNTAMIENTO DE LES FRANQUESES DEL VALLÉS

ENTORN VERD, S.A.

LES FRANQUESES DINAMITZACIÓ ECONÓMICA, S.L.

AYUNTAMIENTO DE LLICÁ D'AMUNT

STAT. MPAL. D'HABITATGES LLICA D'AMUNT, S.L. (7)

AYUNTAMIENTO DE LLUCMAJOR

E. M. SERVICIOS LLUCMAJOR, S.A.

AYUNTAMIENTO DE LOGROÑO

LOGROÑO DEPORTE, S.A.

AYUNTAMIENTO DE LOJA

E. M. DE AGUAS DE LOJA, S.A.

EMUVILOJA, S.A.

MEDIOS DE COMUNICACION DE LOJA, S.A.

AYUNTAMIENTO DE LORA DEL RÍO

SOCIEDAD COMARCAL LA ACEÑA, S.L. (7)

SOCIEDAD PARA EL DESARROLLO ECONÓMICO LOREÑO, S.L. (7)

AYUNTAMIENTO DE LORCA

AGUAS DE LORCA, S.A.

LIMPIEZA MUNICIPAL, S.A.

SUELO Y VIVIENDAS DE LORCA, S.A.

AYUNTAMIENTO DE LOS BARRIOS

EMPRESA MUNICIPAL DE RECAUDACIÓN LOS BARRIOS, S.L.

GESTIÓN AGROPECUARIA Y MEDIOAMBIENTAL LOS ALCORNOCALES, S.L.

INICIATIVAS LOS BARRIOS, S.L.

PARQUE EMPRESARIAL Y TECNOLOGICO MARISMAS DEL PALMONES, S.A. (8)

Denominación social

RADIO TELEVISIÓN LOS BARRIOS, S.L.

AYUNTAMIENTO DE LOS PALACIOS Y VILLAFRANCA

INICIATIVAS DE DESARROLLO DE LOS PALACIOS, S.L. (7)

AYUNTAMIENTO DE LOS REALEJOS

E. P. AGUAS LOS REALEJOS

E. P. DE VIVIENDA DEL AYUNTAMIENTO DE LOS REALEJOS, S.L.

EMPRESA PÚBLICA DE SERVICIOS

MEDIOS DE COMUNICACION MUNICIPALES DE LOS REALEJOS, S.L.

AYUNTAMIENTO DE LUCENA

SUELO Y VIVIENDA DE LUCENA, S.A.

AYUNTAMIENTO DE LUGO

E. M. VIVIENDA E SOLO DE LUGO, S.A.

AYUNTAMIENTO DE MADRID

CLUB DE CAMPO VILLA MADRID, S.A. (8)

EMPRESA MIXTA DE SERVICIOS FUNERARIOS DE MADRID, S.A.

EMPRESA MUNICIPAL CAMPO DE LAS NACIONES, S.A.

EMPRESA MUNICIPAL DE LA VIVIENDA, S.A.

EMPRESA MUNICIPAL DE TRANSPORTES DE MADRID, S.A.

EMPRESA MUNICIPAL DEL SUELO, S.A.

EMPRESA MUNICIPAL PROMOCIÓN DE MADRID

MADRID ARTE Y CULTURA, S.A.

MADRID CALLE 30, S.A.

MADRID MOVILIDAD, S.A.

MERCADOS CENTRALES DE ABASTECIMIENTO DE MADRID, S.A. (8)

METRO DE MADRID, S.A. (7)

AYUNTAMIENTO DE MAHÓN

PROMOCIONS URBANISTIQUES, S.L.

AYUNTAMIENTO DE MAIRENA DE ALJARAFE

SOCIEDAD PARA EL DESARROLLO ECONÓMICO Y FOMENTO DE EMPLEO, S.A. (7)

Denominación social

SOLGEST

AYUNTAMIENTO DE MAIRENA DEL ALCOR

SOCIEDAD URBANISTICA DE MAIRENA DEL ALCOR, S.L.U.

AYUNTAMIENTO DE MAJADAHONDA

PATRIMONIO MUNICIPAL MAJADAHONDA, S.A.

AYUNTAMIENTO DE MALAGA

EMPRESA MALAGUEÑA DE TRANSPORTES, S.A.M.

EMPRESA MUNICIPAL DE AGUAS DE MALAGA, S.A.

EMPRESA MUNICIPAL DE INICIATIVAS Y ACTIVIDADES EMPRESARIALES DE MALAGA, S.A.

GESTION TRIBUTARIA, S.A.M.

PARQUE CEMENTERIO DE MALAGA, S.A.

PARQUE DEL OESTE, S.A.M.

SOCIEDAD MUNICIPAL DE APARCAMIENTOS Y SERVICIO, S.A.

AYUNTAMIENTO DE MANACOR

E. M. SERVICIOS MANACOR, S.A.

AYUNTAMIENTO DE MANILVA

MANILVA SERVICIOS MUNICIPALES, S.L.

S. COMUNICACIÓN SOCIAL DE MANILVA, S.L.

SOCIEDAD DE LIMPIEZA MANILVEÑA, S.L.

AYUNTAMIENTO DE MANLLEU

MANLLEU MITJANS DE COMUNICACIÓ, S.L.

AYUNTAMIENTO DE MANRESA

AGUAS DE MANRESA, S.A.

FOMENTO DE LA REHABILITACION URBANA DE MANRESA, S.A.

AYUNTAMIENTO DE MARBELLA

ACTIVIDADES DEPORTIVAS 2000, S.L.

ACTIVOS LOCALES, S.L.

BANANA BEACH , S.L.

COMPRAS 2000, S.L.

Denominación social

CONTRATAS 2000, S.L.

CONTROL DE SERVICIOS LOCALES, S.L.

CONTROL LIMP. ABAST. SUM. 2000, S.L.

DIFUSION Y COMUNICACION 2000, S.L.

EVENTOS 2000, S.L.

JARDINES 2000, S.L.

NORTIA, S.L.

PATRIMONIO LOCAL, S.L.

PLAN LAS ALBARIZAS, S.L.

PLANEAMIENTO 2000, S.L.

RESIDUOS SOLIDOS URBANOS, S.L.

SANIDAD Y CONSUMO 2000, S.L.

SUELO URBANO, S.L.

TRANSPORTES LOCALES 2000, S.L.

TRIBUTOS 2000, S.L.

TROPICANA 2000, S.L.

TURISMO 2000, S.L.

ZULOIL SUMINISTROS, S.L.

AYUNTAMIENTO DE MARCHENA

E.M. EXPLOTACIÓN AGRÍCOLA MARCHENERA, S.A.

E.M. VIVIENDA DE MARCHENA, S.L.

MEDIOS DE COMUNICACIÓN DE MARCHENA, S.A.

SOCIEDAD PARA EL DESARROLLO ECONÓMICO DE MARCHENA, S.L.M.

AYUNTAMIENTO DE MATADEPERA

SIFASOL, S.L.

SOCIETAT M. D'HABITATGE DE MATADEPERA, S.L. (7)

AYUNTAMIENTO DE MATARÓ

AGUAS DE MATARO, S.A.

GESTIÓN INTEGRAL DE TRÁNSIT DE MATARÓ, S.L.

Denominación social

PROMOCIONES URBANISTICAS DE MATARO, S.A.

S.M. PROHABITATGE MATARÓ, S.A.

AYUNTAMIENTO DE MENDARO

MENDARO HIRIGINTZEN, S.A.

MENDARO-LANTZEN, S.A.

AYUNTAMIENTO DE MÉRIDA

GAS Y SERVICIOS MÉRIDA, S.L.

TRANSPORTES URBANOS DE MÉRIDA, S.L.

AYUNTAMIENTO DE MIERES

EMPRESA MUNICIPAL DE TRANSPORTES, S.A.

AYUNTAMIENTO DE MIJAS

MIJAGUA, S.A.

MIJAS COMUNICACION, S.A.

MIJAS E. PCA. SERVICIOS, S.A.

RECURSOS TURISTICOS, S.A.

AYUNTAMIENTO DE MIRANDA DE EBRO

EMVIMESA

AYUNTAMIENTO DE MOGÁN

MOGÁN GESTIÓN TRIBUTARIA MUNICIPAL, S.L.

AYUNTAMIENTO DE MOGUER

E. M. GESTION DEL SUELO Y VIVIENDA, S.L.

AYUNTAMIENTO DE MOLINA DE SEGURA

SERVICIOS COMUNITARIOS MOLINA DE SEGURA, S.A.

AYUNTAMIENTO DE MOLINS DEL REI

MOLINS ENERGÍA, S.L. (7)

AYUNTAMIENTO DE MOLLET DEL VALLÈS

E.M.FORM. OCUP. I L'OCUPACIO, S.L.

MERCAMOLLET, S.A.

MOLLET DE COMUNICACIÓ, S.L.

Denominación social

PROM. SOL M DE MOLLET, S.A.

AYUNTAMIENTO DE MONACHIL

PROMONACHIL SIERRA NEVADA, S.A.

AYUNTAMIENTO DE MONESTERIO

PROMOTORA MUNICIPAL DE LA VIVIENDA, S.A.

AYUNTAMIENTO DE MONTCADA I REIXAC

S.M. MONTCADA, S.A.

AYUNTAMIENTO DE MONTEJO DE LA SIERRA

E. M. LA RESEA, S.L.

E. M. TAXUS, S.L.

E. M. VALLADAR ASESORÍA Y GESTORÍA, S.L.

AYUNTAMIENTO DE MONTERRUBIO DE LA SERENA

EMPRESA MUNICIPAL DE SUELO Y VIVIENDA

EMPRESA MUNICIPAL DE TURISMO RURAL, S.L.

EMPRESA PÚBLICA MUNICIPAL DE OBRAS, S.L.

AYUNTAMIENTO DE MONTESQUIU

SOCIETAT MUNICIPAL D'HABITATGE DE MONTESQUIU, S.L.. (7)

AYUNTAMIENTO DE MONTORO

SOCIEDAD DE DESARROLLO ECONÓMICO DE MONTORO, S.A.

AYUNTAMIENTO DE MONTSENY

SERV. MUNICIPALS, S.L.

AYUNTAMIENTO DE MORALZARZAL

SOCIEDAD MUNICIPAL DE MORALZARZAL

AYUNTAMIENTO DE MORELLA

AIGÜES DE MORELLA, S.A.

INT. S. PROMOCIÓN ECONÓMICA, S.A.

AYUNTAMIENTO DE MORÓN DE LA FRONTERA

ALTOS DEL SUR DE SEVILLA, S.A. (7)

Denominación social

AYUNTAMIENTO DE MOSTOLES

E. M. APARCAMIENTOS DE MÓSTOLES, S.A.

EMPRESA MUNICIPAL DE PROMOCION ECONOMICA DE MOSTOLES, S.A.

INSTITUTO MUNICIPAL DEL SUELO DE MOSTOLES, S.A.

AYUNTAMIENTO DE MOTRIL

EMPRESA MUNICIPAL DE LA VIVIENDA DE MOTRIL

LIMPIEZA PUBLICA COSTA TROPICAL

RADIO TELEVISIÓN DE MOTRIL, S.L.

AYUNTAMIENTO DE MUNGIA

MUNGIALDEKO BEHARGINTZA, S.L.

AYUNTAMIENTO DE MURCIA

EMPRESA MUNICIPAL DE AGUAS Y SANEAMIENTO DE MURCIA, S.A.

MERCADOS CENTRALES DE ABASTECIMIENTO DE MURCIA, S.A. (8)

URBANIZADORA MUNICIPAL, S.A. (7)

AYUNTAMIENTO DE MURUETA

MURUETA ELIZONDOA 12, S.L.

AYUNTAMIENTO DE MUTILOA

MUTILOA LANTZEN, S.A.

AYUNTAMIENTO DE MUTRIKU

MUTRIKUBERRI, S.A.

AYUNTAMIENTO DE NARÓN

COSMA, S.A.

AYUNTAMIENTO DE NAVÁS

SERV. M. NAVAS, S.L.

AYUNTAMIENTO DE NERVA

GARZA MINERA, S.A.

AYUNTAMIENTO DE NIEBLA

S. NIEBLA PARA LA VIVIENDA, S.L.

Denominación social

AYUNTAMIENTO DE ÓDENA

VIVENDES D'ODENA, S.L.

AYUNTAMIENTO DE OIARTZUN

KIROL INSTALAKUNTZAK, S.A.

AYUNTAMIENTO DE OLESA DE MONTSERRAT

GEST. SOL, S.L.

AYUNTAMIENTO DE OLIVARES

ESTERCOLINES, S.L. (7)

S. DESARROLLO LOCAL DE OLIVARES, S.L.

AYUNTAMIENTO DE OLVAN

HABITATGE SOCIAL D'OLVAN, S.L. (7)

AYUNTAMIENTO DE OÑATE

MERKAOÑA, S.L.

OÑARGI, S.L.

OÑATIKA ETXEGINTZA, S.A.

OÑATIKO UR-JAUZIAK, S.A. (7) .

SOCIEDAD URBANÍSTICA REHABILITACIÓN DEL ALTO DEBA, S.A.

TURISMO ETA GARAPEN AJENTZIA, S.A.

AYUNTAMIENTO DE ONDARROA

ONDARROA LANTZEN, S.A.

AYUNTAMIENTO DE ONTÍGOLA

EMPRESA MUNICIPAL DE SUELO Y VIVIENDA DE ONTÍGOLA, S.A.

AYUNTAMIENTO DE ORBAIZETA

ELECTRA ORBAIZETA, S.L.

AYUNTAMIENTO DE ORDIZIA

ORDIZIA LANTZEN, S.A.

AYUNTAMIENTO DE ORDUÑA

RESIDENCIA MUNICIPAL DE ANCIANOS Y CENTRO DE DÍA

URDUÑA EDERRA, S.L.

Denominación social

AYUNTAMIENTO DE ORIHUELA

INTEGRACIÓN LABORAL DISCAPACITADOS ORIHUELA, S.L.

ORIHUELA CULTURAL, S.L.

S. URB. POLIGONO INDUSTRIAL "PUENTE ALTO", S.L.

AYUNTAMIENTO DE OROZKO

ZUBIAUR ERAINKUNTZAK, S.A.

AYUNTAMIENTO DE OSUNA

PROMOCIÓN MUNICIPAL DE EMPRESAS DE OSUNA, S.A. (7)

AYUNTAMIENTO DE OVIEDO

CINTURON VERDE DE OVIEDO, S.A. (7)

GESTION DEL SUELO DE OVIEDO

AYUNTAMIENTO DE PALAFOLLS

SOCIETAT M. D'HABITATGE DE PALAFOLLS, S.L. (7)

AYUNTAMIENTO DE PALAU-SOLITÀ I PLEGAMANS

PROMOTORA D'HABITATGE DE PALAU-SOLITGÀ I PLEGAMANS, S.L. (7)

AYUNTAMIENTO DE PALMA DE MALLORCA

EMPRESA FUNERARIA MUNICIPAL, S.A.

EMPRESA MUNICIPAL DE AGUAS Y ALCANTARILLADO, S.A.

EMPRESA MUNICIPAL DE TRANSPORTES URBANOS DE PALMA DE MALLORCA, S.A.

MERCADOS CENTRALES DE ABASTECIMIENTO DE PALMA DE MALLORCA, S.A. (8)

SOCIEDAD MUNICIPAL DE ACTUACIONES URBANISTICAS, S.A.

SOCIEDAD MUNICIPAL DE APARCAMIENTOS DE PALMA, S.A.

AYUNTAMIENTO DE PAMPLONA

ASOCIACION NAVARRA DE INFORMATICA MUNICIPAL, S.A. (7)

COMERCIOS MINORISTAS DE PAMPLONA, S.A.

MERCADOS CENTRALES DE ABASTECIMIENTO DE PAMPLONA, S.A. (9)

SOCIEDAD PAMPLONA CENTRO HISTÓRICO, S.A.

AYUNTAMIENTO DE PARADAS

EXP. AGRÍCOLA LA ORBANEJA, S.A.

Denominación social

AYUNTAMIENTO DE PEÑAFIEL

GESDEPORTE PEÑAFIEL, S.L.

S. M. DE TURISMO Y PROMOCIÓN DE PEÑAFIEL, S.L.

AYUNTAMIENTO DE PETRER

RADIO PETRER EMISORA DE FRECUENCIA MODULADA, S.L.

AYUNTAMIENTO DE PIERA

INDUSTRIAL PIERA

AYUNTAMIENTO DE PILAS

SOCIEDAD MUNICIPAL PARA LA VIVIENDA DE PILAS, S.L. (7)

AYUNTAMIENTO DE PINTO

AUXILIAR DE SERVICIOS DE PINTO, S.A.

AYUNTAMIENTO DE POLLENZA

E. M. SERVICIOS 2002, S.L.

AYUNTAMIENTO DE PONFERRADA

PONFERRADA GESTIÓN URBANÍSTICA, S.A.

AYUNTAMIENTO DE PONT VILOMARA

STAT. MPAL. D´HABITATGES PONT VILOMARA, S.A. (7)

AYUNTAMIENTO DE PORTUGALETE

SOCIEDAD DEPORTIVA MUNICIPAL, S.A.U.

SOCIEDAD URBANISTICA DE REHABILITACION DE PORTUGALETE, S.A.

AYUNTAMIENTO DE POZUELO DE ALARCÓN

S.M. URB. DE POZUELO DE ALARCON, S.A.

AYUNTAMIENTO DE PREMIÁ DE DALT

PROMS. I SERV. MUNICIPAL

AYUNTAMIENTO DE PRIEGO DE CÓRDOBA

GUEISS-96, S.L.

SUBBETICA TURISMO, S.L. (7)

AYUNTAMIENTO DE PUENTE GENIL

EMPRESA DE GESTION MEDIOAMBIENTAL DE PUENTE GENIL, S.A.

Denominación social

SOCIEDAD DE DESARROLLO ECONÓMICO PUENTE GENIL, S.L.

AYUNTAMIENTO DE PUERTO LUMBRERAS

RADIO LUMBRERAS, S.L.

URBANIZADORA PUERTO LUMBRERAS, S.L.

AYUNTAMIENTO DE PUERTO REAL

AGUAS DE PUERTO REAL, S.A.

E.P. DE SUELO Y VIVIENDA DE PUERTO REAL, S.A.

INFORMÁTICA DE PUERTO REAL, S.L.

RADIO SOL PUERTO REAL, S.L.

AYUNTAMIENTO DE PUIG-REIG

PROMOTORA D'HABITATGE DE PUIG-REIG, S.L. (7)

AYUNTAMIENTO DE PUNTA UMBRÍA

RADIO PUNTA UMBRIA, S.L.

S.M. GESTION DEL SUELO, S.L.

AYUNTAMIENTO DE REDONDELA

RADIO REDONDELA, S.L.

AYUNTAMIENTO DE REINOSA

EMPRESA MUNICIPAL DE PROMOCION Y DESARROLLO LOCAL, S.A.

AYUNTAMIENTO DE RELLINARS

PROMOTORA D'HABITATGE DE RELLINARS, S.L. (7)

AYUNTAMIENTO DE RENTERIA

AGENCIA DE DESARROLLO COMARCAL OARSOALDEA, S.A. (7)

S.M. ERRETERIA GARAUTZ, S.A.

TXIRRITA MALEO, S.A.

AYUNTAMIENTO DE REUS

AIGÜES DE REUS EMPRESA MUNICIPAL, S.A.

APARCAMENTS I MERCATS DE REUS, S.A.M.

CENTRE MEDICO QUIRURGICO DE REUS S.A.

GESTIO AMBIENTAL I ABASTAMENT, S.A.

Denominación social

GESTIO COMARCAL HOSPITALARIA, S.A.

GESTIÓ DE SERVEIS FUNERARIS REUS, S.A.

GESTIÓ URBANISTICA PUBLICA, S.A.

GRUP ASSISTENCIA SANITARIA I SOCIAL, S.A. (7)

GRUP D'ATENCIO PRIMARIA DE SALUT, S.A. (7)

HOSPITAL DE SANT JOAN DE REUS, S.A.M.

INNOVA GROUP D'ES MS. REUS, S.L.

REUS DESENVOLUPAMENT ECONOMIC, S.A. (7)

REUS ESPORT I LLEURE S.A.

REUS PROMOCIÓ I GESTIÓ S.A.

REUS TRANSPORT PUBLIC, S.A.

SANEJAMENT AMBIENTAL, S.A.

AYUNTAMIENTO DE RIBERA ALTA

ORTUNA SOCIEDAD URBANÍSTICA, S.A.

AYUNTAMIENTO DE RINCÓN DE LA VICTORIA

INICIATIVAS MUNICIPALES RINCON VICTORIA

ONDA RINCON, S.L.

AYUNTAMIENTO DE RIPOLL

S.M. D'AIGUES DE RIPOLL, S.A.

AYUNTAMIENTO DE RIPOLLET

RIPOLLET INVEST, S.A. (7)

AYUNTAMIENTO DE RONDA

E.M. DE RADIO, S.A.

S. LIMPIEZA Y ASEO DE RONDA, S.A.

TURISMO DE RONDA, S.A.

AYUNTAMIENTO DE ROSES

POR OLE ROSES, S.A.

PROM. I DESENVOLUPAMENT DE ROSES, S.L.

SERVICIOS MUNICIPALS ROSES, S.A.

Denominación social

AYUNTAMIENTO DE ROTA

E.M. AGUAS DE ROTA, S.A.

SOCIEDAD URBANISTICA DE ROTA, S.A.

AYUNTAMIENTO DE RUBÍ

E. M. FINCA FONT DE RUBÍ, S.A.

PROM. URBANES DE RUBÍ, S.A.

AYUNTAMIENTO DE S. VICENC CASTELLET

PROM. M. CASTELLET, S.L.

STAT. MPAL. D'HABITATGE S.VICENC CASTELLET, S.L. (7)

AYUNTAMIENTO DE SABADELL

PROMOCIÓN ECONÓMICA DE SABADELL, S.L.

VIVIENDAS MUNICIPALES DE SABADELL, S.A.

AYUNTAMIENTO DE SADA

RADIO SADA VOZ DE LAS MARIÑAS, S.L.

AYUNTAMIENTO DE SAGUNTO

GESTION SAGUNTO, S.A.

AYUNTAMIENTO DE SALAMANCA

MERCADOS CENTRALES DE ABASTECIMIENTO DE SALAMANCA, S.A. (8)

TURISMO Y COMUNICACIÓN DE SALAMANCA, S.A.

AYUNTAMIENTO DE SALOBREÑA

EMPRESA PARA LA PROMOCION Y DESARROLLO DE SALOBREÑA, S.L. (7)

RADIO SALOBREÑA, ONDA TROPICAL, S.L.

AYUNTAMIENTO DE SALVATIERRA

SOCIEDAD URBANÍSTICA LUR LAUTADA XXI, S.A.U.

AYUNTAMIENTO DE SAN BARTOLOME DE TIRAJANA

EMPRESA MUNICIPAL DE RECAUDACION, S.A.

RADIO MUNICIPAL TIRAJANA, S.L.

AYUNTAMIENTO DE SAN CRISTÓBAL DE LA LAGUNA

RADIO AGUERE, S.A.

Denominación social

SOCIEDAD MUNICIPAL DE VIVIENDAS DE SAN CRISTOBAL DE LA LAGUNA, S.A.

TEIDAGUA, S.A. (7)

AYUNTAMIENTO DE SAN FERNANDO

EMPRESA DE SUELO ISLEÑO, S.A.

AYUNTAMIENTO DE SAN FERNANDO DE HENARES

E.M. DEL SUELO DE SAN FERNANDO DE HENARES

AYUNTAMIENTO DE SAN MIGUEL DE ABONA

S. M. GESTIÓN PLAN PARCIAL LLANO DEL CAMELLO, S.L.

AYUNTAMIENTO DE SAN SEBASTIAN

CIUDAD DEPORTIVA DE ANOETA, S.A.

COMPAÑIA DEL TRANVIA DE SAN SEBASTIAN, S.A.

FOMENTO DE SAN SEBASTIAN, S.A.

SAN SEBASTIÁN CONVENTION BUREAU, S.A. (7)

SERVICIOS FUNERARIOS DE DONOSTIA-SAN SEBASTIAN

SOCIEDAD BALNEARIO LA PERLA DEL OCÉANO, S.L.

SOCIEDAD URBANISTICA DE REHABILITACION DE LA PARTE VIEJA DE SAN SEBASTIAN, S.A.

AYUNTAMIENTO DE SAN SEBASTIÁN DE LOS REYES

E. M. SUELO Y VIVIENDA DE SAN SEBASTIÁN DE LOS REYES, S.A.

AYUNTAMIENTO DE SANLÚCAR DE BARRAMEDA

E.M. DE LA VIVIENDA DE SANLUCAR DE BARRAMEDA

ECOSAN, S.A.

ELICODESA, S.A. UNIPERSONAL

EMPRESA DE RECAUDACION Y SERVICIOS, S.A.

EMULISAN, S.A. UNIPERSONAL

AYUNTAMIENTO DE SANLÚCAR LA MAYOR

SOCIEDAD PARA EL DESARROLLO ECONÓMICO DE SANLÚCAR LA MAYOR, S.L. (7)

AYUNTAMIENTO DE SANT CEBRIÀ DE VALLALTA

SOCIETAT M. D'HABITATGE DE SANT CEBRIÀ DE VALLALTA, S.L. (7)

Denominación social

AYUNTAMIENTO DE SANT CUGAT DEL VALLÉS

PROMOCIONES MUNICIPALES SANT CUGAT DEL VALLES, S.A.

S.PROMOCIÓ ECONÓMICA SANT CUGAT, S.L.

SAN CUGAT OBERT, S.L.

AYUNTAMIENTO DE SANT ESTEVE SESROVIRE

S.M. PROM. DÀCCIONS ECONÓMIQUES SANT ESTEVE SESROVIRE, S.L.

AYUNTAMIENTO DE SANT JOAN DE LES ABADESSES

S.M. SERVEIS

AYUNTAMIENTO DE SANT PERE DE RIBES

GARRAF PROMOCIONES MUNICIPALES, S.A.

HABITATGE SOCIAL DE SANT PERE DE RIBES, S.L. (7)

AYUNTAMIENTO DE SANTA COLOMA DE GRAMENET

E.M. GRAMEPARK, S.A.

GRAMETRES, S.A.

S.M. GRAMEIMPULS, S.A.

AYUNTAMIENTO DE SANTA CRUZ DE TENERIFE

EMPRESA MUNICIPAL DE AGUAS, S.A

PARQUE MARITIMO DE SANTA CRUZ DE TENERIFE (8)

SOCIEDAD DE DESARROLLO DE SANTA CRUZ DE TENERIFE, S.A.

VIVIENDAS MUNICIPALES DE SANTA CRUZ DE TENERIFE, S.A

AYUNTAMIENTO DE SANTA EULÀLIA DE RONÇANA

PROMOTORA D'HABITATGE DE SANTA EULALIA DE RONÇANA, S.L. (7)

AYUNTAMIENTO DE SANTA MARGARIDA DE MONTBUI

SOCIETAT M.D'HABITATGE DE SANTA MARGARIDA DE MONTBUI, S.L. (7)

AYUNTAMIENTO DE SANTA MARGARIDA I ELS MONJOS

SOCIETAT M. D'HABITATGE DE SANTA MARGARIDA I ELS MONJOS, S.L. (7)

AYUNTAMIENTO DE SANTA MARTA DE MAGASCA

ALFOMBRAS SANTA MARTA, S.L.

Denominación social

AYUNTAMIENTO DE SANTANDER

CEMENTERIO JARDIN DE CANTABRIA, S.A.

E. M. PALACIO DE LA MAGDALENA, S.A.

EMPRESA MUNICIPAL PLAZA DE TOROS DE SANTANDER ,S.A.

MERCADOS CENTRALES DE ABASTECIMIENTO DE SANTANDER, S.A. (8)

SANTURBAN, S.A.

AYUNTAMIENTO DE SANTIAGO DE COMPOSTELA

EMPRESA MUNICIPAL DE VIVENDA E SOLO DE SANTIAGO DE COMPOSTELA, S.A.

INFORMACION E COMUNICACION SOCIAL, S.A.

MERCADOS CENTRALES DE ABASTECIMIENTO DE SANTIAGO, S.A. (8)

SOCIEDADE MUNICIPAL DE XESTION DO TRANSPORTE URBANO DE SANTIAGO, S.A.

AYUNTAMIENTO DE SANTIAGO DEL TEIDE

SANTIAGO DEL TEIDE GESTIÓN, S.L.

AYUNTAMIENTO DE SANTIPONCE

EMPRESA MUNICIPAL PARA LA PROMOCIÓN DE SUELO Y VIVIENDAS DE SANTIPONCE, S.L. (7)

AYUNTAMIENTO DE SANTOÑA

SUELO INDUSTRIAL DE SANTOÑA, S.L. (7)

AYUNTAMIENTO DE SANXENXO

SOCIEDAD MERC. NAUTA SANXENXO, S.L.

AYUNTAMIENTO DE SEGURA

AIZKOETA, S.A.

AYUNTAMIENTO DE SEVILLA

EMPRESA MUNICIPAL DE ABASTECIMIENTO Y SANEAMIENTO DE AGUAS DE SEVILLA, S.A.

EMPRESA MUNICIPAL DE LA VIVIENDA DE SEVILLA, S.A.

LIMPIEZA PUBLICA Y PROTECCION AMBIENTAL S.A.M.

MERCADOS CENTRALES DE ABASTECIMIENTO DE SEVILLA, S.A. (8)

SEVILLA GLOBAL, S.A.

TRANSPORTES URBANOS DE SEVILLA, S.A.M.

Denominación social

AYUNTAMIENTO DE SON SERVERA

SON SERVERA SIGLO XXI

AYUNTAMIENTO DE SURIA

SOCIETAT M. D'HABITATGE DE SURIA, S.L. (7)

AYUNTAMIENTO DE TAFALLA

CIUDAD DEPORTIVA TAFALLA, S.A.

AYUNTAMIENTO DE TALAYUELAS

S. MERC. DISTRIBUCIÓN ENERGÍA ELÉCTRICA

AYUNTAMIENTO DE TARANCÓN

EMPRESA MUNICIPAL DE SEVICIOS DE TARANCÓN, S.A.

TARANCÓN INDUSTRIAL, S.A.

AYUNTAMIENTO DE TARIFA

URBANIZADORA TARIFEÑA, S.A.

AYUNTAMIENTO DE TARRAGONA

APARCAMENTS MUNICIPALS DE TARRAGONA, S.A.

EMPRESA DE SERVEIS I PROMOCIONS D'INICIATIVES MUNICIPALS, S.A.

EMPRESA MUNICIPAL DE AGUAS DE TARRAGONA, S.A.

EMPRESA MUNICIPAL DE DESENVOLUPAMENT ECONÒMIC , S.A.

MITJANS DE COMUNICACIÓ DE TARRAGONA, S.A.

SERVEI MUNICIPAL DE L'HABITATGE I ACTUACIONS URBANES S.A.

SERVEIS FÚNEBRES MUNICIPALS DE TARRAGONA, S.A.

TRANSPORTS PÚBLICS DE TARRAGONA, S.A.

AYUNTAMIENTO DE TERRASSA

ECO-EQUIP, S.A.M.

EGARVIA, S.A.

FOMENT DE TERRASSA, S.A.

FUNERARIA EGARENSE, S.A.

SOCIETAT MUNICIPAL D'HABITATGE DE TERRASSA, S.A.

SOCIETAT MUNICIPAL DE COMUNICACIO DE TERRASSA, S.A.

Denominación social

SOCIETAT MUNICIPAL DE N'ANGLADA, S.A.

TERRASSA NETA, S.A.

VAPOR UNIVERSITARI, S.L.

AYUNTAMIENTO DE TERUEL

REVITER, S.L.

SOCIEDAD MUNICIPAL URBAN TERUEL, S.A.

AYUNTAMIENTO DE TINEO

MATADERO DE TINEO, S.A.

AYUNTAMIENTO DE TOLEDO

EMPRESA MUNICIPAL DE LA VIVIENDA DE TOLEDO, S.A.

EMPRESA MUNICIPAL VEGA BAJA, S.A.

AYUNTAMIENTO DE TOLOSA

ERRETENGIBEL, S.A.

TOLARGI, S.L.

TOLOSA GASA, S.A.

TOLOSA LANTZEN, S.A.

TOLOSALDEA GARATZEN, S.A. (7)

AYUNTAMIENTO DE TORO

RADIO TORO, S.A.

AYUNTAMIENTO DE TORRECABALLEROS

EMPRESA DE PROMOCIÓN URBANÍSTICA Y GESTIÓN, S.L.

AYUNTAMIENTO DE TORRELODONES

S. URBANISTICA MUNICIPAL DE TORRELODONES

AYUNTAMIENTO DE TORREMOCHA DE JARAMA

E.M. TORREARTE

AYUNTAMIENTO DE TORREMOLINOS

FOMENTO Y DUFUSIÓN DE LA CULTURA, S.A.

LIMPIEZA DE TORREMOLINOS, S.A.

SERVICIOS DE TORREMOLINOS, S.A

Denominación social

TORREMOLINOS TELEVISIÓN, S.A.

AYUNTAMIENTO DE TORRES DE LA ALAMEDA

CENTRO DE EMPRESAS DE SERVICIOS, S.A.

E.M. TORRES DE LA ALAMEDA, S.A.

AYUNTAMIENTO DE TORTOSA

E. MIXTA ESCORXADOR TORTOSA, S.A.

E.M. DE SERV. PÚBLICS DE TORTOSA, S.L.

GEST. SANITARIA I ASSISTENCIAL, S.A.

AYUNTAMIENTO DE TOTANA

ALOJAMIENTOS DE LA SANTA, S.L.

PROM. DEPORTE EN TOTANA, S.L.

PROM. VIVIENDAS, S.A

SERVICIOS COMUNITARIOS DE TOTANA, S.L.

AYUNTAMIENTO DE TRES CANTOS

E.M. DE SERVICIOS DE TRES CANTOS, S.A.

NUEVO TRES CANTOS, FOMENTO, VIVIENDA Y SUELO, S.A.

AYUNTAMIENTO DE TRUCIOS-TURTZIOZ

ENKARTERRI F.M., S.L.

AYUNTAMIENTO DE UBRIQUE

ADM. MARCA Y DENOMINACION ART PIEL, S.A.

AGUAS DE UBRIQUE, S.A.

PROMOTORA UBRIQUEÑA DE VIVIENDAS, S.A.

AYUNTAMIENTO DE URDULIZ

URDULIZ URBANISMO SOZIJETATEA, S.A.

AYUNTAMIENTO DE URKABUSTAIZ

URKABUSTAIZ S. URBANÍSTICA, S.A.

AYUNTAMIENTO DE URNIETA

KULTURNIETA, S.A.

URNIETA ERAIKI, S.A.

Denominación social

URNIETATEL, S.A.

AYUNTAMIENTO DE UTRERA

SOCIEDAD DE PROMOCIÓN Y DESARROLLO DE UTRERA, S.A. (7)

AYUNTAMIENTO DE VALDEGOVÍA

S. URB. Y DESAR. INTEGRAL, S.A.

VALDEGOVÍA S. SERV., S.A.

AYUNTAMIENTO DE VALDEMORO

E. AUXILIAR DE SERVICIOS VALDEMORO

GESTION SUELO Y VIVIENDA DE VALDEMORO, S.A.

AYUNTAMIENTO DE VALENCIA

EMPRESA PÚBLICA TRANSPORTE METROPOLITANO DE VALENCIA, S.A.

MERCADOS CENTRALES DE ABASTECIMIENTO DE VALENCIA, S.A. (8)

SOCIEDAD ANONIMA MUNICIPAL DE ACTUACIONES URBANAS DE VALENCIA

AYUNTAMIENTO DE VALLADOLID

AUTOBUSES URBANOS DE VALLADOLID, S.A.

NECROPOLIS DE VALLADOLID, S.A.

SOCIEDAD MUNICIPAL DE SUELO Y VIVIENDA DE VALLADOLID, S.L.

UNIDAD ALIMENTARIA DE VALLADOLID, S.A.

AYUNTAMIENTO DE VALLBONA D'ANOIA

SOCIETAT M. D'HABITATGE DE VALLBONA D'ANOIA, S.L. (7)

AYUNTAMIENTO DE VALLIRANA

E.M. D'AIGUES DE VALLIRANA, S.A.

S.M. PROMOCIÓ URBANÍSTICA VALLIRANA, S.A.

AYUNTAMIENTO DE VALVERDE DE JÚCAR

GESTIÓN DE INFRAESTRUCTURAS Y SERVICIOS VALVERDE DE JÚCAR, S.L.

AYUNTAMIENTO DE VALVERDE DEL CAMINO

GESTIÓN INFRAESTRUCTURAS VALVERDE, S.A.

RADIO VALVERDE INFORMACION, S.L.

S.M. GESTIÓN PARQUE INDUSTRIAL Y TECNOLÓGICO DE VALVERDE

Denominación social

AYUNTAMIENTO DE VÉLEZ-MÁLAGA

E.M. DE SERVICIOS, VIVIENDA, INFRAESTRUCTURA Y PROMOCIÓN VÉLEZ-MÁLAGA, S.A.

PARQUE TECNOALIMENTARIO DE VÉLEZ-MÁLAGA, S.A.(7)

AYUNTAMIENTO DE VERA

CODEUR, S.A.

FERIAL VERA, S.L.

VERA COMUNICACIÓN, S.L.

AYUNTAMIENTO DE VIGO

EMPRESA MIXTA DE SERVICIOS MORTUORIOS DE VIGO, S.A.

AYUNTAMIENTO DE VILADECANS

VILADECANS MEDITERRANIA, S.A.

VILADECANS QUALITAT, S.L.

AYUNTAMIENTO DE VILAFRANCA DEL PENEDÈS

E.M. D'AIGUES DE VILAFRANCA, S.A.

S. VILAFRANQUINA D'APARCAMENTS, S.L.

S.M. D'HABITATGES DE VILAFRANCA, S.L.

SERVEIS MUNICIPALS DE COMUNICACIÓ, S.L.

STST. MPAL. D'HABITATGE VILAFRANCA PENEDES, S.L. (7)

AYUNTAMIENTO DE VILANOVA DE SAU

PROMOCIÓN DE VIVIENDAS DE SAU, S.L. (7)

AYUNTAMIENTO DE VILANOVA I LA GELTRÚ

INFORMACIÓN Y COMUNICACIÓN VILANOVA I LA GELTRÚ, S.A.

PROMOCIÓN INDUSTRIAL VILANOVA, S.A.

SERVICIOS DE APARCAMIENTO VILANOVA I LA GELTRÚ, S.A.

AYUNTAMIENTO DE VILASSAR DE DALT

SERV. I MANTENIMENTS, S.L.

SOCIETAT M. D'HABITATGE DE VILASSAR DE DALT, S.L. (7)

AYUNTAMIENTO DE VILLABLINO

SOCIEDAD DE GESTIÓN LACIANA, S.A.

Denominación social

AYUNTAMIENTO DE VILLABONA

VILLABONA LANTZEN, S.A.

AYUNTAMIENTO DE VILLAMANRIQUE DE LA CONDESA

SOCIEDAD DE DESARROLLO MANRIQUEÑA, S.L. (7)

AYUNTAMIENTO DE VILLAMARTÍN

DESARROLLOS Y AVANCES DE VILLAMARTÍN, S.A.

AYUNTAMIENTO DE VILLANUEVA DE LA SERENA

NUEVA AGRICULTURA VILLANOVENSE, S.A.

AYUNTAMIENTO DE VILLANUEVA DEL RIO Y MINAS

SAN FERNANDO SOCIEDAD DE DESARROLLO LOCAL, S.L.

AYUNTAMIENTO DE VILLARROBLEDO

DESARROLLO ECONÓMICO VILLARROBLEDO, S.A.

AYUNTAMIENTO DE VILLAVICIOSA DE CÓRDOBA

DESARROLLO VILLAVICIOSA, S.L.

AYUNTAMIENTO DE VITORIA

AGENCIA MUNICIPAL DE RENOVACIÓN URBANA Y VIVIENDA, S.A.

AGUAS MUNICIPALES VITORIA, S.A.

GASTEIZKO INDUSTRIA LURRA, S.A. (7)

SOCIEDAD URBANISTICA MUNICIPAL DE VITORIA, S.A.

TRANSPORTES URBANOS DE VITORIA, S.A.

AYUNTAMIENTO DE VIVEIRO

APARCAMIENTOS A MARIÑA, S.L.

AYUNTAMIENTO DE ZARAGOZA

AUDIORAMA ZARAGOZA, S.A.

ECOCIUDAD VALDESPARTERA ZARAGOZA, S.A.(7)

MERCADOS CENTRALES DE ABASTECIMIENTO DE ZARAGOZA, S.A. (8)

SOCIEDAD MUNICIPAL DE REHABILITACION URBANA Y PROMOCION DE LA EDIFICACION DE ZARAGOZA, S.L.

SOCIEDAD MUNICIPAL ZARAGOZA CULTURAL, S.A.

ZARAGOZA DEPORTE MUNICIPAL, S.A.

Denominación social

AYUNTAMIENTO DE ZARAUTZ

ABENDAÑO INDUSTRI SUSTAPENA, S.A (7)

AYUNTAMIENTO DE ZEBERIO

GARAPENARAKO ELKARTEA

AYUNTAMIENTO DE ZERAIN

ZERAINTZEN, S.A.

AYUNTAMIENTO DE ZIERBENA

ZIERBENA PORTUA, S.A.

ZIERBENA S. URBANÍSTICA, S.A.

AYUNTAMIENTO DE ZUMAIA

ZUMAIA LANTZEN, S.A.

AYUNTAMIENTO DEL CUERVO DE SEVILLA

SOCIEDAD PARA EL DESARROLLO INDUSTRIAL Y DE LA VIVIENDA DE EL CUERVO, S.L. (7)

AYUNTAMIENTO DEL PALAU D'ANGLESOLA

E.M. SERV. PALAU D'ANGLESOLA, S.A.

AYUNTAMIENTO DEL PUERTO DE LA CRUZ

PARQUE MARITIMO, S.A.

AYUNTAMIENTO DEL PUERTO DE SANTA MARÍA

E. M. AGUAS DEL PUERTO, S.A.

EMPRESA MUNICIPAL DE SUELO Y VIVIENDA DE EL PUERTO DE SANTA MARIA, S.A.

IMPULSA EL PUERTO, S.L.U.

SERVICIOS ECONOMICOS DE EL PUERTO, S.L.U.

AYUNTAMIENTO DEL REAL DE LA JARA

SOCIEDAD PARA EL DESARROLLO Y FOMENTO DEL REAL DE LA JARA, S.L. (7)

VARIAS ENTIDADES LOCALES DE GUIPUZCOA

EGUNKARIA, S.A. (7)

GIPUZKOAKO URAK, S.A. (7)

VARIOS AYUNTAMIENTOS DE CÓRDOBA

SIERRA MORENA CORDOBESA, S.A. (7)

Denominación social

VARIOS AYUNTAMIENTOS DE GRANADA

LIDER COMUNIDAD DE GUADIX, S.L.

S.M. ESPARTO DE GRANADA NORTE, S.L.

VARIOS AYUNTAMIENTOS DE SEVILLA

SOCIEDAD PARA EL DESARROLLO DE LA VEGA, S.A. (7)

TIERRAS DE DOÑANA, S.L. (7)

(7). Sociedad territorial participada por el Ayuntamiento y por otras Administraciones territoriales

(8). Sociedad territorial participada por el Ayuntamiento y por el Sector público estatal

(9). Sociedad territorial participada por el Ayuntamiento, por otras Administraciones territoriales y por el Sector público estatal



**2.2. EVOLUCIÓN DEL
INVENTARIO**

2.2.1. Evolución del inventario del Sector Público Empresarial

Entidad	Inventario 31-12-2003	Altas 2004	Bajas 2004	Inventario 31-12-2004
Ayuntamientos.....	774	150	4	920
Entidades provinciales	139	16	-	155
Comunidades Autónomas	582	39	12	609
Estado.....	265	5	4	266
Total.....	1.760	210	20	1.950

2.2.1. Evolución del inventario del Sector Público Empresarial

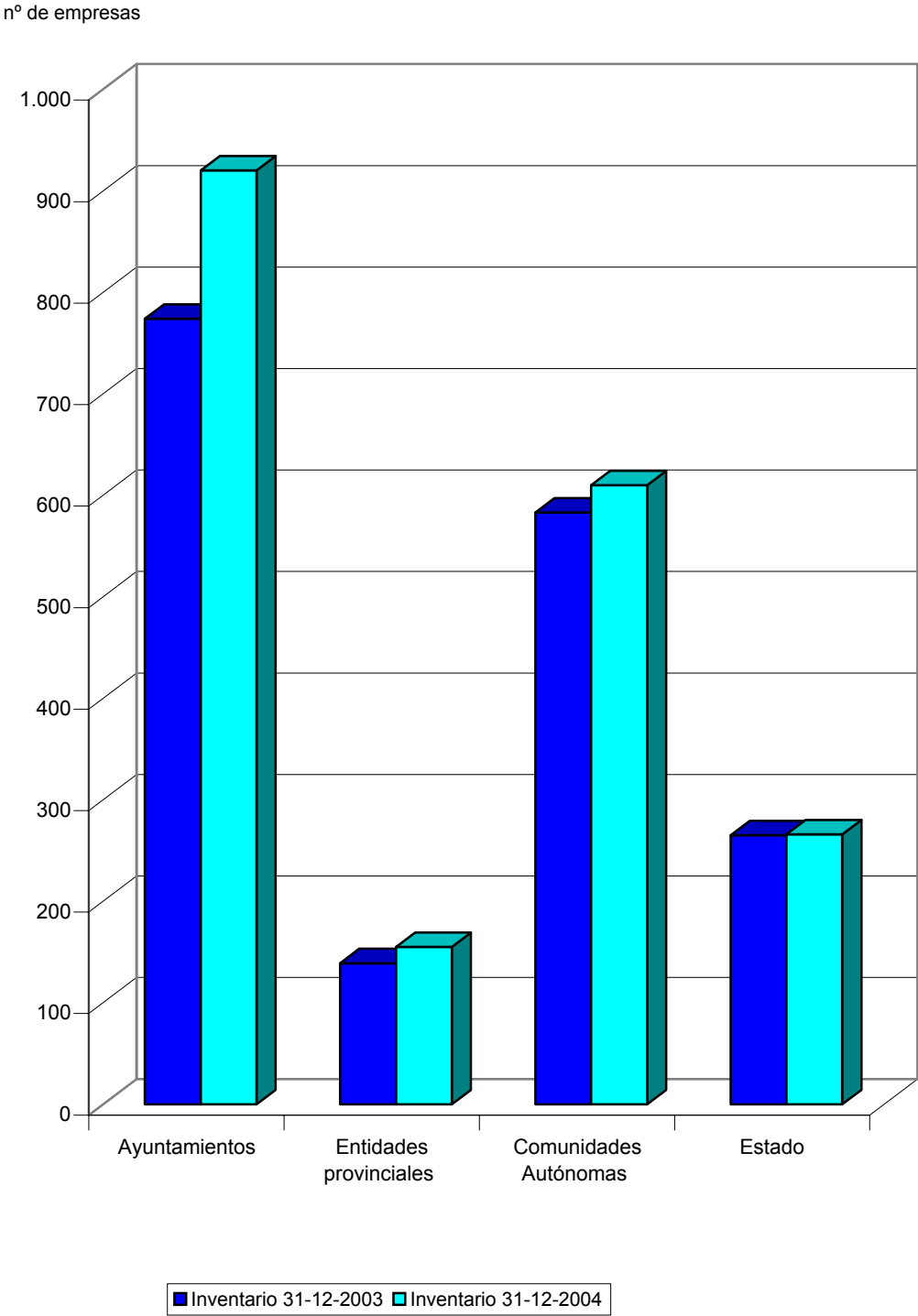

2.2.1. VARIACIONES EN EL INVENTARIO DEL S.P.E. ESTATAL

ALTAS

CONSTITUCION EN EL AÑO

ASTURIANA DE SERVICIOS, S.L.

NAVANTIA, S.A.

ADQUISICIÓN

CORPORACIÓN ALIMENTARIA QUALITY, S.A.

INCREMENTO DEL EFECTIVO PÚBLICO O TOMA DE PARTICIPACION

QUALITY FOOD INDUSTRIA ALIMENTARIA, S.A.U.

QUALITY SERVICE GSI, S.A.

BAJAS

LIQUIDACIÓN Y/O DISOLUCIÓN

ALUFRANCE SERVICE, S.A.

CASTILLA COURIER MENSAJEROS S.L.

INI FINANCE B.V.

DESAPARICION EN BASE A UNA NORMA

ESCUELA OFICIAL DE TURISMO

2.2.2. Evolución del inventario del Sector Público Empresarial Estatal

Ministerio	Inventario 2003	Altas				Bajas			Inventario 2004
		1	2	3	Total	1	2	Total	
Economía y hacienda.....	156	1	1	2	4	3	1	4	156
Fomento.....	89	1	-	-	1	-	-	-	90
Industria, comercio y turismo..	9	-	-	-	-	-	-	-	9
Vivienda.....	7	-	-	-	-	-	-	-	7
Defensa.....	2	-	-	-	-	-	-	-	2
Medio ambiente.....	1	-	-	-	-	-	-	-	1
Educación y ciencia.....	1	-	-	-	-	-	-	-	1
Total.....	265	2	1	2	5	3	1	4	266

Altas

1. Constitución en el año
2. Adquisición
3. Incremento del efectivo público o toma de participación

Bajas

1. Liquidación y/o disolución
2. Desaparición en base a una norma

2.2.2. Evolución del inventario del SPE Estatal

nº de empresas

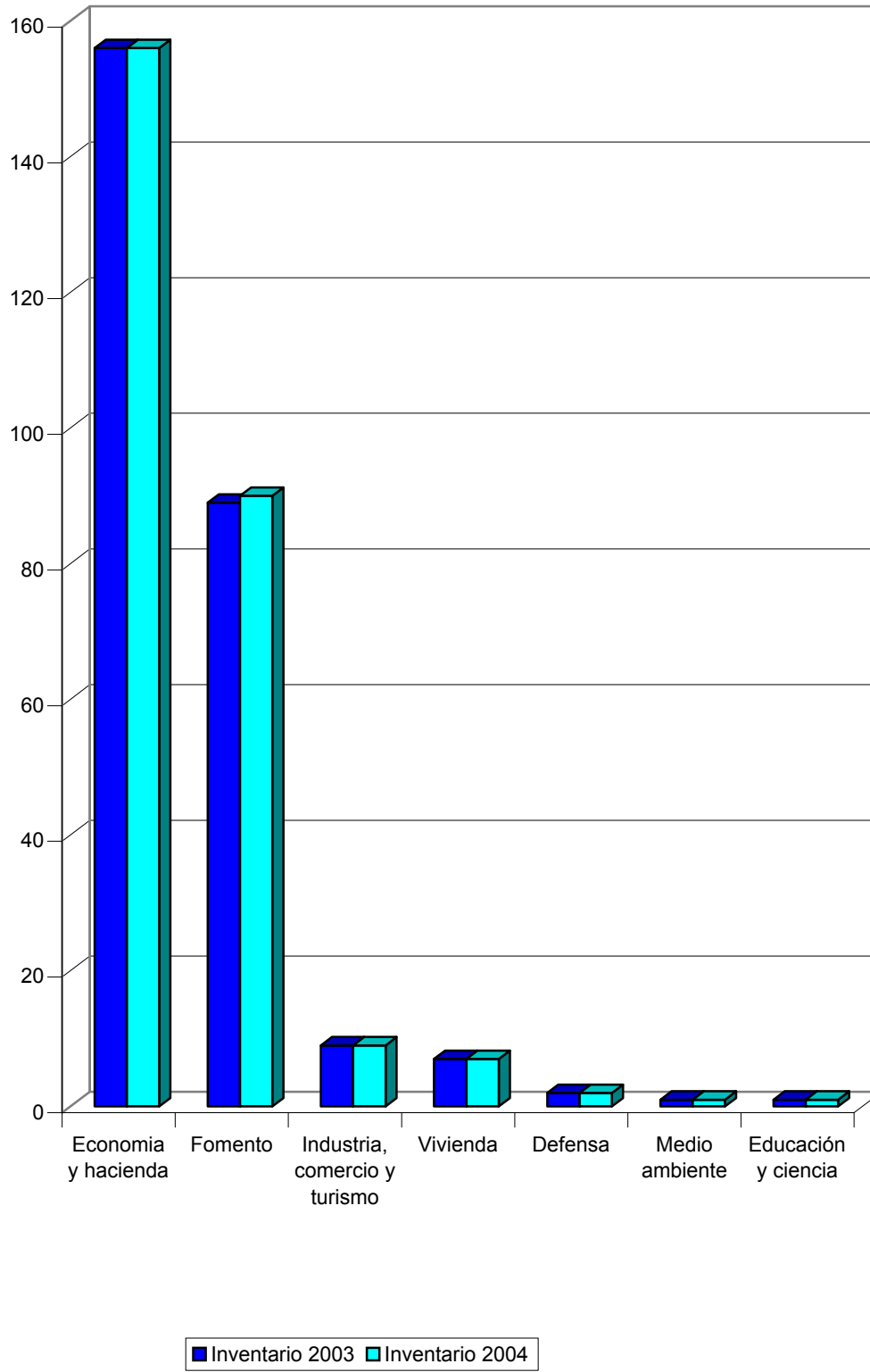

2.2.2. VARIACIONES EN EL INVENTARIO DEL S.P.E. AUTONÓMICO

ALTAS

JUNTA DE ANDALUCÍA

INCUBADORAS DE EMPRENDEDORES DE ANDALUCIA, S.L.U.

PARQUE LOGÍSTICO DE CÓRDOBA, S.A.

ZAL CAMPO DE GIBRALTAR, S.A. (2)

DIPUTACIÓN GENERAL DE ARAGÓN

INSTITUTO ARAGONÉS DE GESTIÓN MEDIOAMBIENTAL

PARQUE TEMÁTICO DE LOS PIRINEOS, S.A.

PLATEA GESTIÓN, S.A. (1)

PROMOCIÓN AEROPUERTO DE ZARAGOZA, S.A. (1)

SAVIA CAPITAL INVERSIÓN SOCIEDAD ANÓNIMA UNIPERSONAL

PRINCIPADO DE ASTURIAS

GESTIÓN DE INFRAESTRUCTURAS SANITARIAS DEL PRINCIPADO DE ASTURIAS, S.A.U.

HOSTELERÍA ASTURIANA, S.A.

COMUNIDAD AUTÓNOMA DE BALEARES

ENS PÚBLIC DE RADIOTELEVISIÓ DE LES ILLES BALEARS

INFRAESTRUCTURES I OBRES PORTUARIES, S.A.

INSTITUTO BALEAR DE INFRAESTRUCTURAS Y SERVICIOS EDUCATIVOS Y CULTURALES

INSTITUTO DE ESTRATEGIA TURÍSTICA DE LAS ILLES BALEARS

PALAU DE CONGRESOS DE PALMA, S.A.

RADIO DE LES ILLES BALEARS, S.A.

TELEVISIÓ DE LES ILLES BALEARS, S.A.

COMUNIDAD DE CANARIAS

PROEXCA MIAMI, INC

DIPUTACIÓN REGIONAL DE CANTABRIA

EMPRESA CÁNTABRA DE DESARROLLO DE NUEVAS TECNOLOGÍAS DE ADMINISTRACIÓN, S.L.

SOCIEDAD GESTORA DEL PARQUE CIENTÍFICO-TECNOLÓGICO DE CANTABRIA, S.L.

SOCIEDAD REGIONAL DE COORDINACIÓN FINANCIERA CON LAS EMPRESAS PÚBLICAS DE LA COMUNIDAD AUTÓNOMA DE CANTABRIA

GENERALITAT DE CATALUÑA

AGÈNCIA CATALANA DE NOTÍCIES

ESCOLA D' IDIOMES MODERNS CASA CONVALESCENCIA, S.L.

FUTURFIRMS, S.L.

HOTEL CAMPUS, S.L.

PLAÇA CÍVICA, S.A. (1)

SERVEIS DE TURISME I HOSTELERIA CAMPUS, S.A.

JUNTA DE EXTREMADURA

FOMENTO DE LA INICIATIVA JOVEN, S.A.U.

GESTIÓN DE INFRAESTRUCTURAS, SUELO Y VIVIENDA DE EXTREMADURA, S.A.

XUNTA DE GALICIA

AQUAGAL, FONDO DE CAPITAL RIESGO

COMUNIDAD DE MADRID

CAMPUS DE LA JUSTICIA DE MADRID, S.A.

CONSORCIO TURISTICO DE MADRID, S.A.

PROMOMADRID, DESARROLLO INTERNACIONAL DE MADRID, S.A.

COMUNIDAD FORAL DE NAVARRA

NAVARRA DE VERIFICACIONES LEGALES, S.A.

GENERALITAT VALENCIANA

COMUNITAT VALENCIANA D'INVERSIONS, S.A.

ENTE GESTOR DE LA RED DE TRANSPORTE DE LA GENERALITAT VALENCIANA

PARC CASTELLÓ-EL SERRALLO, S.L.

SOL I VIVENDES DEL MEDITERRANI, S.A.

COMUNIDAD AUTÓNOMA DE EUSKADI

AGENCIA DE EVALUACION DE LA CALIDAD DEL SISTEMA UNIVERSITARIO VASCO

RED FERROVIARIA VASCA-EUSKAL TRENDIBE SAREA

BAJAS

JUNTA DE ANDALUCÍA

SOCIEDAD DE ÚTILES DEL SUR, S.L. (EN LIQUIDACIÓN)

SOCIEDAD PARA EL DESARROLLO LOGÍSTICO DE ANDALUCIA, S.L.

ÚTILES DE ANDALUCIA, S.L.

DIPUTACIÓN GENERAL DE ARAGÓN

NIEVE DE TERUEL, S.A. (1)

PANTICOSA TURISTICA, S.A. (1)

SOCIEDAD DE DESARROLLO DE LA COMUNIDAD DE ALBARRACIN, S.A. (1)

COMUNIDAD DE CANARIAS

SOFESA SAN ANTONIO, INC

GENERALITAT DE CATALUÑA

BARCELONA AIRPORT CARGO AIE (3)

JUNTA DE EXTREMADURA

EDIFICACION Y OBRAS PUBLICAS DE EXTREMADURA, S.A.U.

COMUNIDAD DE MADRID

INSTITUTO MADRILEÑO PARA LA FORMACION

MADRID 112, S.A.

COMUNIDAD AUTÓNOMA DE EUSKADI

INGENIERIA PARA EL METRO DE BILBAO, S.A.

(1). Sociedad territorial participada por la Comunidad Autónoma y por otras Administraciones territoriales

(2). Sociedad territorial participada por la Comunidad Autónoma y por el Sector público estatal

(3). Sociedad territorial participada por la Comunidad Autónoma, por otras Administraciones territoriales y por el Sector público estatal

2.2.3. Evolución del inventario del Sector Público Empresarial Autonómico

Comunidad Autónoma	Inventario 31/12/2003	Altas 2004	Bajas 2004	Inventario 31/12/2004
Junta de Andalucía.....	65	3	3	65
Diputación General de Aragón.....	31	5	3	33
Principado de Asturias.....	26	2	-	28
Comunidad Autónoma de Baleares.....	16	7	-	23
Comunidad de Canarias.....	31	1	1	31
Diputación Regional de Cantabria.....	19	3	-	22
Junta de Comunidades de Castilla-La Mancha.....	8	-	-	8
Junta de Castilla y León.....	12	-	-	12
Generalitat de Cataluña.....	90	5	1	94
Junta de Extremadura.....	15	2	1	16
Xunta de Galicia.....	33	1	-	34
Comunidad de Madrid.....	39	3	2	40
Región de Murcia.....	14	-	-	14
Comunidad Foral de Navarra.....	30	1	-	31
Comunidad de La Rioja.....	8	-	-	8
Generalitat Valenciana.....	45	4	-	49
Comunidad Autónoma de Euskadi.....	86	2	1	87
Ciudad Autónoma de Ceuta.....	9	-	-	9
Ciudad Autónoma de Melilla.....	5	-	-	5
Total	582	39	12	609

2.2.3. Evolución del inventario del SPE Autonómico

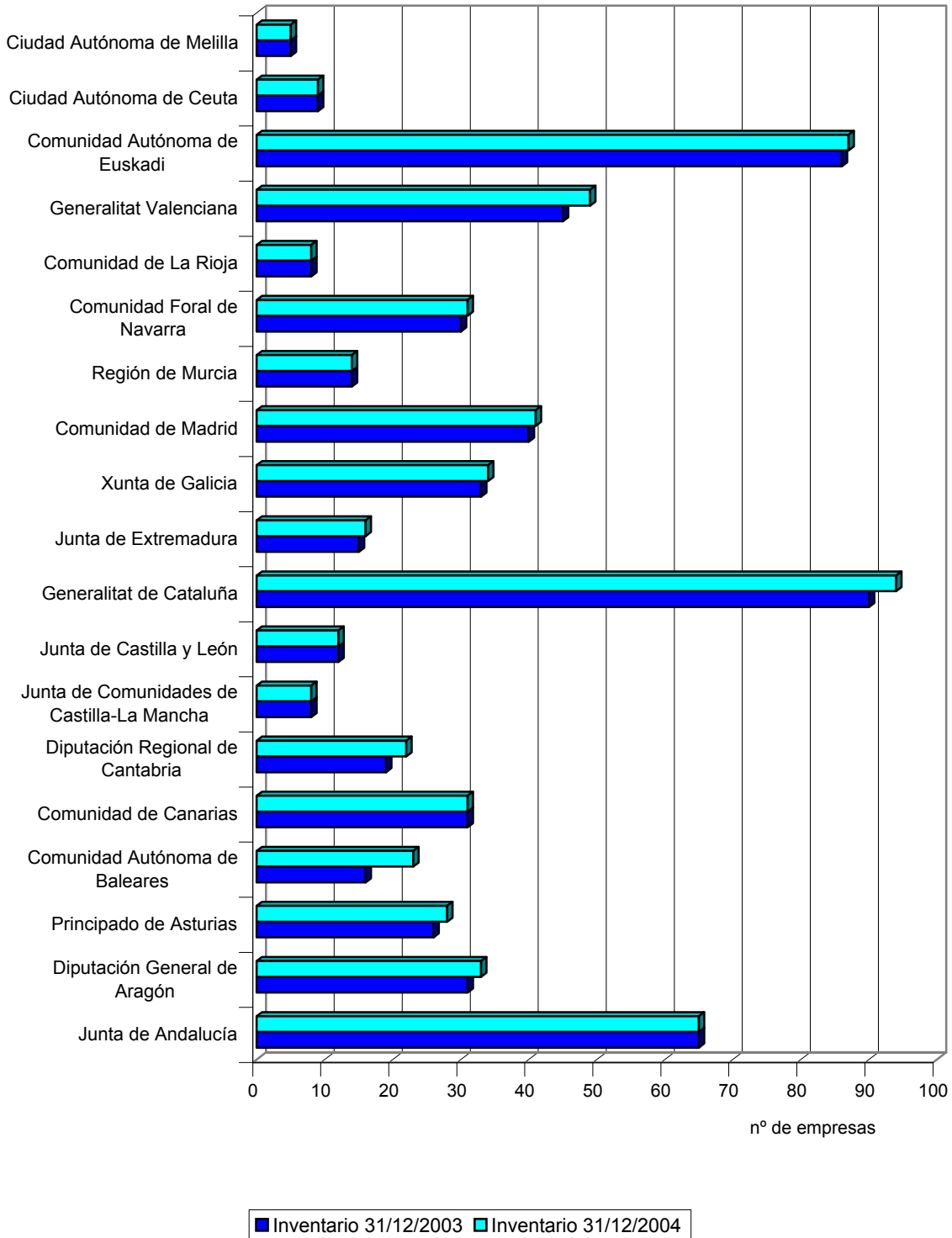

2.2.3. VARIACIONES EN EL INVENTARIO DEL S.P.E. PROVINCIAL

ALTAS

CABILDO INSULAR DE EL HIERRO

GORONA DEL VIENTO, S.A. (4)

CABILDO INSULAR DE LANZAROTE

CENTROS DE ARTE, CULTURA Y TURISMO

CABILDO INSULAR DE TENERIFE

CABO BLANCO ORDENACION Y GESTION URBANISTICA, S.A. (4)

COMARCA DEL RIPOLLÉS

RIPOLLES DESENVOLUPAMENT, S.L. (4)

DIPUTACIÓN FORAL DE ALAVA

GAS NATURAL DE ÁLAVA (4)

TOURMONTAÑA, S.A. (4)

DIPUTACIÓN FORAL DE GUIPUZCOA

BIDEGI GIPUZKOAKO AZPIEGITERUN AGENTZIA, S.A.

OÑARTXOKO OLETA, S.A. (4)

DIPUTACIÓN FORAL DE VIZCAYA

INTERBIAK, BIZKAIKO HEGOALDEKO AKZESIBILITATEA, S.A.

DIPUTACIÓN PROVINCIAL DE CÁDIZ

GESTIÓN INTEGRAL DEL TERRITORIO, S.A.

DIPUTACIÓN PROVINCIAL DE CIUDAD REAL

DIARIO LANZA

DIPUTACIÓN PROVINCIAL DE JAEN

EMPRESA PROVINCIAL VIVIENDA Y SUELO DE JAÉN, S.A.

DIPUTACIÓN PROVINCIAL DE TERUEL

TELETERUEL, S.A. (4)

DIPUTACIÓN PROVINCIAL DE VALLADOLID

SOCIEDAD PROVINCIAL DESARROLLO VALLADOLID

MANCOMUNIDAD DESARROLLO CONDADO DE HUELVA

DESARROLLO DEL CONDADO, S.A.

MANCOMUNIDAD ISLANTILLA

SOCIEDAD DEL SUELO, URBANIZACIÓN Y SERVICIOS, S.A.

- (4). Sociedad territorial participada por la Entidad o Diputación Provincial y por otras Administraciones territoriales
- (5). Sociedad territorial participada por la Entidad o Diputación Provincial y por el Sector público estatal
- (6). Sociedad territorial participada por la Entidad o Diputación Provincial, por otras Administraciones territoriales y por el Sector público estatal

2.2.4. Evolución del inventario del Sector Público Empresarial Provincial

Entidad provincial	Inventario 31-12-2003	Altas 2004	Bajas 2004	Inventario 31-12-2004
CABILDO INSULAR DE EL HIERRO.....	1	1	-	2
CABILDO INSULAR DE GRAN CANARIA.....	6	-	-	6
CABILDO INSULAR DE LA PALMA.....	1	-	-	1
CABILDO INSULAR DE LANZAROTE.....	-	1	-	1
CABILDO INSULAR DE TENERIFE.....	18	1	-	19
COMARCAS (CATALUÑA).....	7	1	-	8
CONSEJO INSULAR DE IBIZA-FORMENTERA.....	1	-	-	1
CONSEJO INSULAR DE MENORCA.....	1	-	-	1
DIPUTACIÓN FORAL DE ALAVA.....	12	2	-	14
DIPUTACIÓN FORAL DE GUIPUZCOA.....	5	2	-	7
DIPUTACIÓN FORAL DE VIZCAYA.....	17	1	-	18
DIPUTACIÓN PROVINCIAL DE ALBACETE.....	2	-	-	2
DIPUTACIÓN PROVINCIAL DE ALICANTE.....	1	-	-	1
DIPUTACIÓN PROVINCIAL DE ALMERÍA.....	3	-	-	3
DIPUTACIÓN PROVINCIAL DE AVILA.....	1	-	-	1
DIPUTACIÓN PROVINCIAL DE BADAJOZ.....	1	-	-	1
DIPUTACIÓN PROVINCIAL DE BARCELONA.....	4	-	-	4
DIPUTACIÓN PROVINCIAL DE CACERES.....	1	-	-	1
DIPUTACIÓN PROVINCIAL DE CÁDIZ.....	4	1	-	5
DIPUTACIÓN PROVINCIAL DE CASTELLÓN.....	1	-	-	1
DIPUTACIÓN PROVINCIAL DE CIUDAD REAL.....	-	1	-	1
DIPUTACIÓN PROVINCIAL DE CORDOBA.....	8	-	-	8
DIPUTACIÓN PROVINCIAL DE GERONA.....	2	-	-	2
DIPUTACIÓN PROVINCIAL DE GRANADA.....	3	-	-	3
DIPUTACIÓN PROVINCIAL DE HUESCA.....	1	-	-	1
DIPUTACIÓN PROVINCIAL DE JAEN.....	2	1	-	3
DIPUTACIÓN PROVINCIAL DE LEÓN.....	1	-	-	1
DIPUTACIÓN PROVINCIAL DE LERIDA.....	2	-	-	2
DIPUTACIÓN PROVINCIAL DE LUGO.....	1	-	-	1
DIPUTACIÓN PROVINCIAL DE MALAGA.....	2	-	-	2
DIPUTACIÓN PROVINCIAL DE SALAMANCA.....	1	-	-	1
DIPUTACIÓN PROVINCIAL DE SEGOVIA.....	1	-	-	1
DIPUTACIÓN PROVINCIAL DE SEVILLA.....	6	-	-	6
DIPUTACIÓN PROVINCIAL DE TERUEL.....	1	1	-	2
DIPUTACIÓN PROVINCIAL DE VALENCIA.....	5	-	-	5
DIPUTACIÓN PROVINCIAL DE VALLADOLID.....	-	1	-	1
DIPUTACIÓN PROVINCIAL DE ZARAGOZA.....	2	-	-	2
ENTIDADES METROPOLITANAS.....	6	-	-	6
MANCOMUNIDADES.....	8	2	-	10
TOTAL.....	139	16	-	155

2.2.4. Evolución del inventario del SPE Provincial

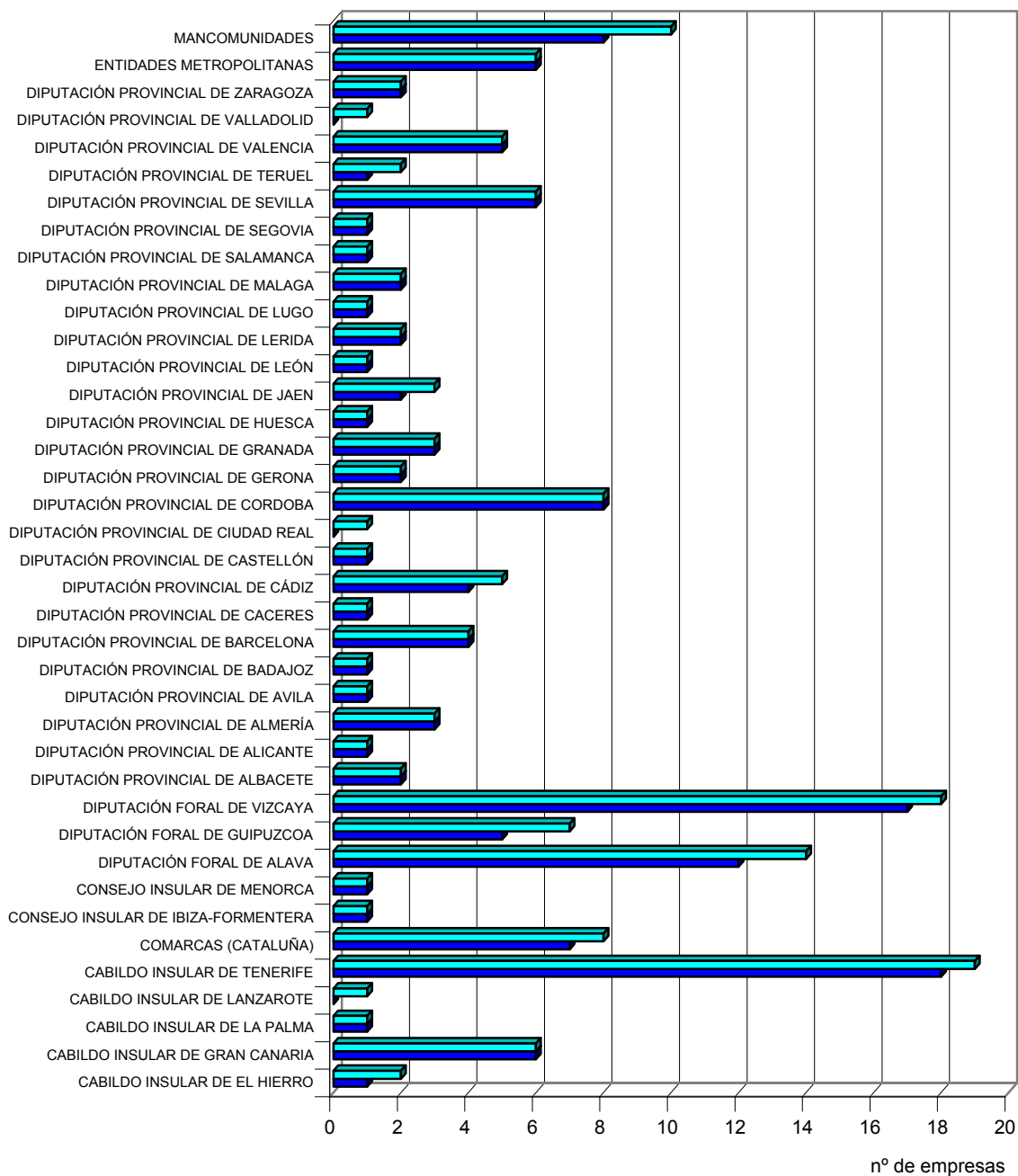

■ Inventario 31-12-2003 ■ Inventario 31-12-2004

2.2.4. VARIACIONES EN EL INVENTARIO DEL S.P.E. MUNICIPAL

ALTAS

AYUNTAMIENTO DE AIA

AIA LANTZEN, S.A.

AYUNTAMIENTO DE ALCALÁ DE GUADAIRA

ALCALÁ COMUNICACIÓN M, S.A.

E.M. PROMOCION ALCALÁ DE GUADAIRA, S.A.

INNOVAR EN ALCALÁ DE GUADAIRA, S.L.

AYUNTAMIENTO DE ALMONTE

E.M. INSERCIÓN LABORAL DEL DISCAPACITADO

AYUNTAMIENTO DE ANTZUOLA

ANTZUOLAKO UDAL ETXEGINTZA, S.A.

AYUNTAMIENTO DE ARCOS DE LA FRONTERA

GUADALVISTA, S.L.

AYUNTAMIENTO DE ARENYS DE MUNT

E. PCA. GEST. URBANÍSTICA I SER. ARENYS DE MUNT, S.A.

AYUNTAMIENTO DE ARGENTONA

AIGUES D'ARGENTONA, S.A.

ARGENTONA PROJECTES, S.A.

AYUNTAMIENTO DE ARRASATE/MONDRAGÓN

INST. COMUNITARIO 3ª EDAD, S.C.L. (7)

AYUNTAMIENTO DE ARROYO DE LA ENCOMIENDA

E.M. SUELO, VIVIENDA Y GESTIÓN DE SERVICIOS PÚBLICOS E INFRAESTRUCTURAS

AYUNTAMIENTO DE AULESTI

SOLOLUZIA, S.L.

AYUNTAMIENTO DE AZKOITIA

IRAURGI LANTZEN, S.A. (7)

AYUNTAMIENTO DE BADALONA

CONC. PROMOTORA APARCAMENT BADALONA, S.A.

AYUNTAMIENTO DE BADIA DEL VALLÉS

BADIA 2004 PROMOCIONS, S.L.

AYUNTAMIENTO DE BARBATE

E. M. DE VIVIENDA Y SUELO DE BARBATE, S.L.

AYUNTAMIENTO DE BARBERÁ DEL VALLÉS

ACTIVIDADES INTEGRALES

SABEMSA

AYUNTAMIENTO DE BARCELONA

INFORMACIÓN CARTOGRÁFICA Y DE BASE, S.A.

AYUNTAMIENTO DE BASAURI

BASAURI-ETXEBARRI BEHARGINTZA, S.L.

AYUNTAMIENTO DE BIDEGOIAN

BIDEGOIAN LANTZEN, S.A.

AYUNTAMIENTO DE BILBAO

BILBOGÁS, S.A. (7)

AYUNTAMIENTO DE BOLLULLOS DE LA MITACIÓN

CANAL 4 ALJARAFE, S.L.

S.M. BOLLULLOS PLANIFICA, S.L.

SOCIEDAD DESARROLLO ECONÓMICO, S.L.

AYUNTAMIENTO DE BULLAS

ONDA DE BUELLAS, S.L.U

AYUNTAMIENTO DE CABRERA DE MAR

GEST. INICIATIVES CABRERA, S.A.

AYUNTAMIENTO DE CABRILS

SERV. I PROMOCION

AYUNTAMIENTO DE CALAF

SOCIETAT M. D'HABITATGE DE CALAF, S.L. (7)

AYUNTAMIENTO DE CALDÉS DE MONTBUÍ

E.M. GEST. M. SERVEIS, S.A.

AYUNTAMIENTO DE CALELLA

E. PCA. RÁDIO CALELLA TELEVISIÓ, S.L.

GESTIO VIARIA, S.L.

AYUNTAMIENTO DE CALONGE DE SEGARRA

PROM. INDUSTRIAL, S.L.

AYUNTAMIENTO DE CAPELLADES

GEST. PCA. SÓL DE CAPELLADES, S.L.

AYUNTAMIENTO DE CARDEDEU

SOCIETAT M. D'HABITATGES DE CARDEDEU, S.L. (7)

AYUNTAMIENTO DE CASARICHE

MOSAICOS CASARICHE, S.L.U.

AYUNTAMIENTO DE CASTELLVÍ DE LA MARCA

EQUIPAMENTS M. DE CASTELLVI

AYUNTAMIENTO DE CAZALLA DE LA SIERRA

S. TRAGARRALES, S.L.

AYUNTAMIENTO DE CENTELLES

ELECTRADISTRIBUCIÓ CENTELLES, S.L.

ELECTROCOMERCIAL CENTELLES, S.L.

AYUNTAMIENTO DE CERCS

P. LOCAL VIVIENDA DE SERCHS, S.L.

AYUNTAMIENTO DE CORNELLÁ DE LLOBREGAT

E.M. DESENVOLUPAMENT URBA

PROM. ECONOMICA CORNELLA

TECSALSA

AYUNTAMIENTO DE CORNUDELLA DE MONTSANT

S.M. CINGLES DE MONTSANT, S.L.

AYUNTAMIENTO DE CUENCA

EMPRESA PÚBLICA DE SERVICIOS DEL AYUNTAMIENTO DE CUENCA, S.A.

AYUNTAMIENTO DE DURANGO

LANDAKO ERAKUSTAZOKA, S.A.

AYUNTAMIENTO DE ECIJA

AQUA CAMPIÑA, S.A.

AYUNTAMIENTO DE EL PRAT DE LLOBREGAT

AIGÜES DEL PRAT, S.A.

EL PRAT COMUNICACIÓ, S.L.

AYUNTAMIENTO DE ELGETA

ELGETA 21, S.L.

AYUNTAMIENTO DE ESKORIATZA

ESKORIATZAKO INDUSTRIALDEA, S.A.

AYUNTAMIENTO DE ESPLUGUES DE LLOBREGAT

S.M. MERCANTIL TALLERES PROA

S.M. MIXTA PROM. Y GEST. SERV., S.A.

AYUNTAMIENTO DE ESTEPONA

DESARROLLO MUNICIPAL, S.L.

AYUNTAMIENTO DE GATIKA

GATIKAKO HERRI SUSTAPENAK

AYUNTAMIENTO DE GETARIA

GETARIA LANTZEN, S.A.

AYUNTAMIENTO DE GIRONELLA

INICIATIVES I SERV. GIRONELLA, S.L.

AYUNTAMIENTO DE GRANOLLERS

GRANOLLERS ESCENA, S.L.

GRANOLLERS PROMOCIONS, S.A.

AYUNTAMIENTO DE GUADARRAMA

S. M. VIVIENDA, PATRIMONIO E INFRAESTRUCTURA DE GUADARRAMA, S.L.

SERVICIO AL MAYOR DE GUADARRAMA, S.L.U.

AYUNTAMIENTO DE GUADIX

AGUAS DE GUADIX, S.A.

E. P. VIVIENDA Y SUELO DE GUADIX, S.A.

AYUNTAMIENTO DE GUALBA

PROM. M. GUALBA, S.L.

AYUNTAMIENTO DE GUARDIOLA DE BERGUEDÁ

GUARDIOLA URBANA, S.L.

AYUNTAMIENTO DE HOSTALETS DE PIEROLA

SOCIETAT M. D'HABITATGE D'HOSTALETS DE PIEROLA, S.L. (7)

AYUNTAMIENTO DE IBIZA

S. INICIATIVAS M. VILA, S.A.

AYUNTAMIENTO DE IDIAZABAL

GUARDIGAIN, S.A.

AYUNTAMIENTO DE IGUALADA

PROM. IGUALADINA M. D'HABITATGES, S.L.

AYUNTAMIENTO DE KUARTANGO

KUARTANGO GEST. M., S.A.

KUARTANGO S. URBANÍSTICA, S.A.

AYUNTAMIENTO DE L'AMETLLA DEL VALLÉS

PROMOCIONS M. L'AMETLLA 2004, S.L.U.

AYUNTAMIENTO DE LA LANTEJUELA

EMDELAN, S.L.

AYUNTAMIENTO DE LA LINEA DE LA CONCEPCIÓN

MATADERO LINENSE S.L.

AYUNTAMIENTO DE LA LUISIANA

SOCIEDAD MUNICIPAL MERCANTIL LOS MOTILLOS, S.L.

AYUNTAMIENTO DE LANTARÓN

SUZTATU, S. PROM. Y DESARROLLO DE LANTARÓN

AYUNTAMIENTO DE LES FRANQUESES DEL VALLÉS

ENTORN VERD, S.A.

LES FRANQUESES DINAMITZACIÓ ECONÓMICA, S.L.

AYUNTAMIENTO DE LOGROÑO

LOGROÑO DEPORTE, S.A.

AYUNTAMIENTO DE LOS REALEJOS

E. P. AGUAS LOS REALEJOS

E. P. DE VIVIENDA DEL AYUNTAMIENTO DE LOS REALEJOS, S.L.

EMPRESA PÚBLICA DE SERVICIOS

AYUNTAMIENTO DE MADRID

MADRID ARTE Y CULTURA, S.A.

MADRID CALLE 30, S.A.

AYUNTAMIENTO DE MAIRENA DEL ALCOR

SOCIEDAD URBANISTICA DE MAIRENA DEL ALCOR, S.L.U.

AYUNTAMIENTO DE MANILVA

S. COMUNICACIÓN SOCIAL DE MANILVA, S.L.

AYUNTAMIENTO DE MANLLEU

MANLLEU MITJANS DE COMUNICACIÓ, S.L.

AYUNTAMIENTO DE MOGUER

E. M. GESTION DEL SUELO Y VIVIENDA, S.L.

AYUNTAMIENTO DE MONTCADA I REIXAC

S.M. MONTCADA, S.A.

AYUNTAMIENTO DE MONTEJO DE LA SIERRA

E. M. LA RESEA, S.L.

AYUNTAMIENTO DE MONTERRUBIO DE LA SERENA

EMPRESA MUNICIPAL DE SUELO Y VIVIENDA

AYUNTAMIENTO DE MONTSENY

SERV. MUNICIPALS, S.L.

AYUNTAMIENTO DE MORALZARZAL

SOCIEDAD MUNICIPAL DE MORALZARZAL

AYUNTAMIENTO DE MOSTOLES

E. M. APARCAMIENTOS DE MÓSTOLES, S.A.

AYUNTAMIENTO DE MUNGIA

MUNGIALDEKO BEHARGINTZA, S.L.

AYUNTAMIENTO DE MURUETA

MURUETA ELIZONDOA 12, S.L.

AYUNTAMIENTO DE MUTILOA

MUTILOA LANTZEN, S.A.

AYUNTAMIENTO DE NAVÁS

SERV. M. NAVAS, S.L.

AYUNTAMIENTO DE NERVA

GARZA MINERA, S.A.

AYUNTAMIENTO DE ÓDENA

VIVENDES D'ODENA, S.L.

AYUNTAMIENTO DE OLESA DE MONTSERRAT

GEST. SOL, S.L.

AYUNTAMIENTO DE ONDARROA

ONDARROA LANTZEN, S.A.

AYUNTAMIENTO DE ONTÍGOLA

EMPRESA MUNICIPAL DE SUELO Y VIVIENDA DE ONTÍGOLA, S.A.

AYUNTAMIENTO DE ORDIZIA

ORDIZIA LANTZEN, S.A.

AYUNTAMIENTO DE ORDUÑA

RESIDENCIA MUNICIPAL DE ANCIANOS Y CENTRO DE DÍA

AYUNTAMIENTO DE OROZKO

ZUBIAUR ERAINKUNTZAK, S.A.

AYUNTAMIENTO DE PALAFOLLS

SOCIETAT M. D'HABITATGE DE PALAFOLLS, S.L. (7)

AYUNTAMIENTO DE PIERA

INDUSTRIAL PIERA

AYUNTAMIENTO DE PONT VILOMARA

STAT. MPAL. D'HABITATGES PONT VILOMARA, S.A. (7)

AYUNTAMIENTO DE PREMIÁ DE DALT

PROMS. I SERV. MUNICIPAL

AYUNTAMIENTO DE PRIEGO DE CÓRDOBA

SUBBETICA TURISMO, S.L. (7)

AYUNTAMIENTO DE PUENTE GENIL

EMPRESA DE GESTION MEDIOAMBIENTAL DE PUENTE GENIL, S.A.

AYUNTAMIENTO DE RUBÍ

E. M. FINCA FONT DE RUBÍ, S.A.

PROM. URBANES DE RUBÍ, S.A.

AYUNTAMIENTO DE S. VICENC CASTELLET

PROM. M. CASTELLET, S.L.

STAT. MPAL. D'HABITATGE S.VICENC CASTELLET, S.L. (7)

AYUNTAMIENTO DE SANLÚCAR DE BARRAMEDA

ECOSAN, S.A.

AYUNTAMIENTO DE SANT CUGAT DEL VALLÉS

S.PROMOCIÓN ECONÓMICA SANT CUGAT, S.L.

AYUNTAMIENTO DE SANT ESTEVE SESROVIRE

S.M. PROM. DÀCCIONS ECONÓMIQUES SANT ESTEVE SESROVIRE, S.L.

AYUNTAMIENTO DE SANT PERE DE RIBES

GARRAF PROMOCIONES MUNICIPALES, S.A.

AYUNTAMIENTO DE SANTIAGO DEL TEIDE

SANTIAGO DEL TEIDE GESTIÓN, S.L.

AYUNTAMIENTO DE SEGURA

AIZKOETA, S.A.

AYUNTAMIENTO DE SON SERVERA

SON SERVERA SIGLO XXI

AYUNTAMIENTO DE SURIA

SOCIETAT M. D'HABITATGE DE SURIA, S.L. (7)

AYUNTAMIENTO DE TALAYUELAS

S. MERC. DISTRIBUCIÓN ENERGÍA ELÉCTRICA

AYUNTAMIENTO DE TARANCÓN

EMPRESA MUNICIPAL DE SEVICIOS DE TARANCÓN, S.A.

AYUNTAMIENTO DE TERUEL

REVITER, S.L.

AYUNTAMIENTO DE TOLOSA

TOLOSALDEA GARATZEN, S.A. (7)

AYUNTAMIENTO DE TRUCIOS-TURTZIOZ

ENKARTERRI F.M., S.L.

AYUNTAMIENTO DE URDULIZ

URDULIZ URBANISMO SOZIETATEA, S.A.

AYUNTAMIENTO DE URKABUSTAIZ

URKABUSTAIZ S. URBANÍSTICA, S.A.

AYUNTAMIENTO DE VALDEGOVÍA

S. URB. Y DESAR. INTEGRAL, S.A.

VALDEGOVÍA S. SERV., S.A.

AYUNTAMIENTO DE VALLBONA D'ANOIA

SOCIETAT M. D'HABITATGE DE VALLBONA D'ANOIA, S.L. (7)

AYUNTAMIENTO DE VALLIRANA

S.M. PROMOCIÓ URBANÍSTICA VALLIRANA, S.A.

AYUNTAMIENTO DE VALVERDE DE JÚCAR

GESTIÓN DE INFRAESTRUCTURAS Y SERVICIOS VALVERDE DE JÚCAR, S.L.

AYUNTAMIENTO DE VALVERDE DEL CAMINO

RADIO VALVERDE INFORMACION, S.L.

AYUNTAMIENTO DE VILAFRANCA DEL PENEDÈS

STST. MPAL. D'HABITATGE VILAFRANCA PENEDES, S.L. (7)

AYUNTAMIENTO DE VILANOVA I LA GELTRÚ

INFORMACIÓN Y COMUNICACIÓN VILANOVA I LA GELTRÚ, S.A.

PROMOCIÓN INDUSTRIAL VILANOVA, S.A.

SERVICIOS DE APARCAMIENTO VILANOVA I LA GELTRÚ, S.A.

AYUNTAMIENTO DE VILLAMARTÍN

DESARROLLOS Y AVANCES DE VILLAMARTÍN, S.A.

AYUNTAMIENTO DE VILLARROBLEDO

DESARROLLO ECONÓMICO VILLARROBLEDO, S.A.

AYUNTAMIENTO DE ZEBERIO

GARAPENARAKO ELKARTEA

AYUNTAMIENTO DE ZERAIN

ZERAINTZEN, S.A.

AYUNTAMIENTO DE ZIERBENA

ZIERBENA PORTUA, S.A.

ZIERBENA S. URBANÍSTICA, S.A.

VARIOS AYUNTAMIENTOS DE CÓRDOBA

SIERRA MORENA CORDOBESA, S.A. (7)

BAJAS

AYUNTAMIENTO DE CASTELLDEFELS

SOCIETAT D'APARCAMENTS, S.A.

AYUNTAMIENTO DE EL PEDROSO

CORCHOS Y TAPONES DE ANDALUCIA, S.A. (9)

AYUNTAMIENTO DE RENTERIA

AGENCIA PARA LA RENOVACIÓN URBANA DE LA BAHÍA DE PASAIA BADIA BERRI, S.A.(7)

AYUNTAMIENTO DE SAN SEBASTIAN

EGUSKIZA, S.A.

(7). Sociedad territorial participada por el Ayuntamiento y por otras Administraciones territoriales

(8). Sociedad territorial participada por el Ayuntamiento y por el Sector público estatal

(9). Sociedad territorial participada por el Ayuntamiento, por otras Administraciones territoriales y por el Sector público estatal

2.2.5. Evolución del inventario del Sector Público Empresarial municipal

Ayuntamientos	Inventario 31-12-2003	Altas 2004	Bajas 2004	Inventario 31-12-2004
ACEBO.....	1	-	-	1
ADEJE.....	2	-	-	2
AGÜIMES.....	1	-	-	1
ALANÍS.....	1	-	-	1
ALPENS.....	1	-	-	1
AIA.....	-	1	-	1
ALBACETE.....	1	-	-	1
ALBOLOTE.....	2	-	-	2
ALCALÁ DE GUADAIRA.....	-	3	-	3
ALCALÁ DE HENARES.....	2	-	-	2
ALCALÁ LA REAL.....	2	-	-	2
ALCANTARILLA.....	1	-	-	1
ALCAÑIZ.....	1	-	-	1
ALCÁZAR DE SAN JUAN.....	3	-	-	3
ALCOBENDAS.....	4	-	-	4
ALCONERA.....	1	-	-	1
ALCORCÓN.....	2	-	-	2
ALCUDIA.....	1	-	-	1
ALDEAMAYOR DE SAN MARTÍN.....	1	-	-	1
ALEGRIA-DULANTZI.....	1	-	-	1
ALGECIRAS.....	4	-	-	4
ALGETE.....	2	-	-	2
ALHAMA DE GRANADA.....	1	-	-	1
ALICANTE.....	1	-	-	1
ALLARIZ.....	4	-	-	4
ALMANSA.....	1	-	-	1
ALMERÍA.....	1	-	-	1
ALMONTE.....	4	1	-	5
ALMUÑECAR.....	3	-	-	3
ALTEA.....	1	-	-	1
AMPOSTA.....	2	-	-	2
ANTEQUERA.....	2	-	-	2
ANTZUOLA.....	-	1	-	1
ARACENA.....	2	-	-	2
ARAHAL.....	2	-	-	2
ARAMAIONA.....	1	-	-	1
ARCHENA.....	1	-	-	1

Ayuntamientos	Inventario 31-12-2003	Altas 2004	Bajas 2004	Inventario 31-12-2004
ARCOS DE LA FRONTERA.....	-	1	-	1
ARETXABAETA.....	1	-	-	1
AREYNS DE MUNT.....	-	1	-	1
ARGANDA DEL REY.....	2	-	-	2
ARGENTONA.....	-	2	-	2
ARMILLA.....	2	-	-	2
ARNEDO.....	1	-	-	1
ARONA.....	1	-	-	1
ARRASATE/MONDRAGÓN.....	-	1	-	1
ARROYO DE LA ENCOMIENDA.....	-	1	-	1
ARUCAS.....	2	-	-	2
ASTIGARRAGA.....	2	-	-	2
ASTORGA.....	2	-	-	2
AULESTI.....	-	1	-	1
AVILÉS.....	2	-	-	2
AZKOITIA.....	1	1	-	2
AZPEITIA.....	2	-	-	2
AZUAGA.....	2	-	-	2
BADAJOS.....	2	-	-	2
BADALONA.....	9	1	-	10
BADÍA DEL VALLÉS.....	-	1	-	1
BARACALDO.....	2	-	-	2
BARBATE.....	-	1	-	1
BARBERÁ DEL VALLÉS.....	-	2	-	2
BARCELONA.....	17	1	-	18
BASAURI.....	-	1	-	1
BAZA.....	1	-	-	1
BEASAIN.....	2	-	-	2
BEMBIBRE.....	1	-	-	1
BENACAZÓN.....	1	-	-	1
BENALMÁDENA.....	4	-	-	4
BENAVENTE.....	1	-	-	1
BERANTEVILLA.....	1	-	-	1
BERGARA.....	1	-	-	1
BERMEO.....	2	-	-	2
BIDEGOIAN.....	-	1	-	1
BILBAO.....	10	1	-	11
BLANES.....	3	-	-	3
BOADILLA DEL MONTE.....	1	-	-	1

Ayuntamientos	Inventario 31-12-2003	Altas 2004	Bajas 2004	Inventario 31-12-2004
BOLLULLOS DE LA MITACIÓN.....	-	3	-	3
BONARES.....	1	-	-	1
BULLAS.....	1	1	-	2
BURGOS.....	1	-	-	1
BURGUILLOS.....	1	-	-	1
CABRERA DE MAR.....	-	1	-	1
CABRILS.....	-	1	-	1
CACABELOS.....	1	-	-	1
CÁCERES.....	1	-	-	1
CÁDIZ.....	7	-	-	7
CALAF.....	-	1	-	1
CALAMOCHA.....	3	-	-	3
CALATAYUD.....	3	-	-	3
CALDÉS DE MONTBUÍ.....	1	1	-	2
CALELLA.....	-	2	-	2
CALERA DE LEÓN.....	1	-	-	1
CALONGE DE SEGARRA.....	-	1	-	1
CALVIÁ.....	2	-	-	2
CAMARENA.....	1	-	-	1
CAMAS.....	1	-	-	1
CAÑADA ROSAL.....	1	-	-	1
CAPELLADES.....	-	1	-	1
CARBAJO.....	1	-	-	1
CARDEDEU.....	-	1	-	1
CARDONA.....	3	-	-	3
CARMONA.....	3	-	-	3
CARTAGENA.....	2	-	-	2
CASARICHE.....	1	1	-	2
CASTELLDEFELS.....	3	-	1	2
CASTELLÓN DE LA PLANA.....	2	-	-	2
CASTELLVÍ DE LA MARCA.....	-	1	-	1
CAZALLA DE LA SIERRA.....	1	1	-	2
CEDILLO.....	1	-	-	1
CENTELLES.....	-	2	-	2
CERCEDA.....	2	-	-	2
CERCS.....	-	1	-	1
CERDANYOLA DEL VALLÉS.....	1	-	-	1
CEUTÍ.....	2	-	-	2
CHICLANA DE LA FRONTERA.....	3	-	-	3

Ayuntamientos	Inventario 31-12-2003	Altas 2004	Bajas 2004	Inventario 31-12-2004
CIEZA.....	3	-	-	3
CINTRUENIGO.....	1	-	-	1
CÓRDOBA.....	7	-	-	7
CORIA DEL RIO.....	3	-	-	3
CORIA.....	1	-	-	1
CORNELLÁ DE LLOBREGAT.....	-	3	-	3
CORNUDELLA DE MONTSANT.....	-	1	-	1
CORVERA DE ASTURIAS.....	1	-	-	1
COSLADA.....	1	-	-	1
CUENCA.....	1	1	-	2
CUERVO DE SEVILLA.....	1	-	-	1
CULLERA.....	2	-	-	2
DEBA.....	1	-	-	1
DENIA.....	1	-	-	1
DON BENITO.....	1	-	-	1
DOS HERMANAS.....	2	-	-	2
DURANGO.....	2	1	-	3
ECLJA.....	6	1	-	7
EIBAR.....	1	-	-	1
EL ESPINAR.....	1	-	-	1
EL PEDROSO.....	2	-	1	1
EL PRAT DE LLOBREGAT.....	-	2	-	2
EL SAUZAL.....	1	-	-	1
EL VENDRELL.....	3	-	-	3
EL VISO DE ALCOR.....	1	-	-	1
ELCHE.....	2	-	-	2
ELDA.....	3	-	-	3
ELGETA.....	-	1	-	1
ERMUA.....	2	-	-	2
ESKORIATZA.....	-	1	-	1
ESPLUGUES DE LLOBREGAT.....	-	2	-	2
ESTEPONA.....	17	1	-	18
FERROL.....	1	-	-	1
FIGUERAS.....	5	-	-	5
FUENGIROLA.....	6	-	-	6
FUENLABRADA.....	4	-	-	4
FUENTE DEL MAESTRE.....	1	-	-	1
FUENTEHERIDOS.....	1	-	-	1
GANDÍA.....	1	-	-	1

Ayuntamientos	Inventario 31-12-2003	Altas 2004	Bajas 2004	Inventario 31-12-2004
GATIKA.....	-	1	-	1
GAVÁ.....	4	-	-	4
GELVES.....	2	-	-	2
GERENA.....	1	-	-	1
GERONA.....	6	-	-	6
GETAFE.....	4	-	-	4
GETARIA.....	-	1	-	1
GIJÓN.....	9	-	-	9
GIRONELLA.....	-	1	-	1
GRANADA.....	4	-	-	4
GRANADILLA DE ABONA.....	1	-	-	1
GRANOLLERS.....	-	2	-	2
GRIÑÓN.....	1	-	-	1
GUADARRAMA.....	-	2	-	2
GUADIX.....	-	2	-	2
GUALBA.....	-	1	-	1
GUARDAMAR DEL SEGURA.....	1	-	-	1
GUARDIOLA DE BERGUEDÁ.....	-	1	-	1
GUAREÑA.....	2	-	-	2
GUECHO.....	1	-	-	1
HELECHOSA DE LOS MONTES.....	1	-	-	1
HERRERA DEL DUQUE.....	1	-	-	1
HIGUERA LA REAL.....	1	-	-	1
HONDARRIBIA.....	1	-	-	1
HORNACHUELOS.....	1	-	-	1
HOSTALETS DE PIEROLA.....	-	1	-	1
HUELVA.....	6	-	-	6
HUÉRCAL-OVERA.....	2	-	-	2
HUÉVAR DEL ALJARAFE.....	1	-	-	1
IBARRA.....	1	-	-	1
IBIZA.....	-	1	-	1
IDIAZABAL.....	-	1	-	1
IGUALADA.....	-	1	-	1
IRÚN.....	5	-	-	5
IZNALLOZ.....	1	-	-	1
JAEN.....	3	-	-	3
JÁVEA.....	1	-	-	1
JEREZ DE LA FRONTERA.....	12	-	-	12
JUMILLA.....	1	-	-	1

Ayuntamientos	Inventario 31-12-2003	Altas 2004	Bajas 2004	Inventario 31-12-2004
KUARTANGO.....	-	2	-	2
L´ HOSPITALET DEL LLOBREGAT.....	3	-	-	3
LA CAROLINA.....	1	-	-	1
LA CORUÑA.....	1	-	-	1
LA LANTEJUELA.....	-	1	-	1
LA LINEA DE LA CONCEPCIÓN.....	4	1	-	5
LA LUISIANA.....	-	1	-	1
LA MERCA.....	1	-	-	1
LA POBLA DE LILLET.....	1	-	-	1
LA PUEBLA DE CAZALLA.....	2	-	-	2
LA RINCONADA.....	2	-	-	2
LA RODA DE ANDALUCÍA.....	1	-	-	1
LA UNIÓN.....	1	-	-	1
LAGUARDIA.....	1	-	-	1
LAGUNA DE DUERO.....	1	-	-	1
L'AMETLLA DEL VALLÉS.....	-	1	-	1
LANTARÓN.....	-	1	-	1
LAREDO.....	1	-	-	1
LAS CABEZAS DE SAN JUAN.....	1	-	-	1
LAS GABIAS.....	1	-	-	1
LAS NAVAS DEL MARQUÉS.....	1	-	-	1
LAS PALMAS DE GRAN CANARIA.....	6	-	-	6
LAS ROZAS DE MADRID.....	1	-	-	1
LAZKAO.....	1	-	-	1
LEBRIJA.....	1	-	-	1
LEGANÉS.....	2	-	-	2
LEGAZPI.....	1	-	-	1
LEKEITIO.....	1	-	-	1
LEÓN.....	4	-	-	4
LERIDA.....	3	-	-	3
LES FRANQUESES DEL VALLÉS.....	-	2	-	2
LLICA D´AMUNT.....	1	-	-	1
LLUCMAJOR.....	1	-	-	1
LOGROÑO.....	-	1	-	1
LOJA.....	3	-	-	3
LORA DEL RÍO.....	2	-	-	2
LORCA.....	3	-	-	3
LOS BARRIOS.....	5	-	-	5
LOS PALACIOS Y VILAFRANCA.....	1	-	-	1

Ayuntamientos	Inventario 31-12-2003	Altas 2004	Bajas 2004	Inventario 31-12-2004
LOS REALEJOS.....	1	3	-	4
LUCENA.....	1	-	-	1
LUGO.....	1	-	-	1
MADRID.....	10	2	-	12
MAHÓN.....	1	-	-	1
MAIRENA DE ALJARAFE.....	2	-	-	2
MAIRENA DEL ALCOR.....	-	1	-	1
MAJADAHONDA.....	1	-	-	1
MÁLAGA.....	7	-	-	7
MANACOR.....	1	-	-	1
MANILVA.....	2	1	-	3
MANLLEU.....	-	1	-	1
MANRESA.....	2	-	-	2
MARBELLA.....	22	-	-	22
MARCHENA.....	4	-	-	4
MATADEPERA.....	2	-	-	2
MATARÓ.....	4	-	-	4
MENDARO.....	2	-	-	2
MÉRIDA.....	2	-	-	2
MIERES.....	1	-	-	1
MIJAS.....	4	-	-	4
MIRANDA DE EBRO.....	1	-	-	1
MOGÁN.....	1	-	-	1
MOGUER.....	-	1	-	1
MOLINA DE SEGURA.....	1	-	-	1
MOLINS DEL REI.....	1	-	-	1
MOLLET DEL VALLÈS.....	4	-	-	4
MONACHIL.....	1	-	-	1
MONESTERIO.....	1	-	-	1
MONTCADA I REIXAC.....	-	1	-	1
MONTEJO DE LA SIERRA.....	2	1	-	3
MONTERRUBIO DE LA SERENA.....	2	1	-	3
MONTESQUIU.....	1	-	-	1
MONTORO.....	1	-	-	1
MONTSENY.....	-	1	-	1
MORALZARZAL.....	-	1	-	1
MORELLA.....	2	-	-	2
MORÓN DE LA FRONTERA.....	1	-	-	1
MOSTOLES.....	2	1	-	3

Ayuntamientos	Inventario 31-12-2003	Altas 2004	Bajas 2004	Inventario 31-12-2004
MOTRIL.....	3	-	-	3
MUNGIA.....	-	1	-	1
MURCIA.....	3	-	-	3
MURUETA.....	-	1	-	1
MUTILOA.....	-	1	-	1
MUTRIKU.....	1	-	-	1
NARÓN.....	1	-	-	1
NAVÁS.....	-	1	-	1
NERVA.....	-	1	-	1
NIEBLA.....	1	-	-	1
ÓDENA.....	-	1	-	1
OIARTZUN.....	1	-	-	1
OLESA DE MONTSERRAT.....	-	1	-	1
OLIVARES.....	2	-	-	2
OLVAN.....	1	-	-	1
ONDARROA.....	-	1	-	1
ONTÍGOLA.....	-	1	-	1
OÑATE.....	6	-	-	6
ORBAIZETA.....	1	-	-	1
ORDIZIA.....	-	1	-	1
ORDUÑA.....	1	1	-	2
ORIHUELA.....	3	-	-	3
OROZKO.....	-	1	-	1
OSUNA.....	1	-	-	1
OVIEDO.....	2	-	-	2
PALAFOLLS.....	-	1	-	1
PALAU D'ANGLESOLA.....	1	-	-	1
PALAU-SOLITÀ I PLEGAMANS.....	1	-	-	1
PALMA DE MALLORCA.....	6	-	-	6
PAMPLONA.....	4	-	-	4
PARADAS.....	1	-	-	1
PEÑAFIEL.....	2	-	-	2
PETRER.....	1	-	-	1
PIERA.....	-	1	-	1
PILAS.....	1	-	-	1
PINTO.....	1	-	-	1
POLLENZA.....	1	-	-	1
PONFERRADA.....	1	-	-	1
PONT VILOMARA.....	-	1	-	1

Ayuntamientos	Inventario 31-12-2003	Altas 2004	Bajas 2004	Inventario 31-12-2004
PORTUGALETE.....	2	-	-	2
POZUELO DE ALARCÓN.....	1	-	-	1
PREMIÁ DE DALT.....	-	1	-	1
PRIEGO DE CÓRDOBA.....	1	1	-	2
PUENTE GENIL.....	1	1	-	2
PUERTO DE LA CRUZ.....	1	-	-	1
PUERTO DE SANTA MARÍA.....	4	-	-	4
PUERTO LUMBRERAS.....	2	-	-	2
PUERTO REAL.....	4	-	-	4
PUIG-REIG.....	1	-	-	1
PUNTA UMBRÍA.....	2	-	-	2
REAL DE LA JARA.....	1	-	-	1
REDONDELA.....	1	-	-	1
REINOSA.....	1	-	-	1
RELLINARS.....	1	-	-	1
RENERIA.....	4	-	1	3
REUS.....	16	-	-	16
RIBERA ALTA.....	1	-	-	1
RINCÓN DE LA VICTORIA.....	2	-	-	2
RIPOLL.....	1	-	-	1
RIPOLLET.....	1	-	-	1
RONDA.....	3	-	-	3
ROSES.....	3	-	-	3
ROTA.....	2	-	-	2
RUBÍ.....	-	2	-	2
SABADELL.....	2	-	-	2
SADA.....	1	-	-	1
SAGUNTO.....	1	-	-	1
SALAMANCA.....	2	-	-	2
SALOBREÑA.....	2	-	-	2
SALVATIERRA.....	1	-	-	1
SAN BARTOLOME DE TIRAJANA.....	2	-	-	2
SAN CRISTÓBAL DE LA LAGUNA.....	3	-	-	3
SAN FERNANDO DE HENARES.....	1	-	-	1
SAN FERNANDO.....	1	-	-	1
SAN MIGUEL DE ABONA.....	1	-	-	1
SAN SEBASTIAN DE LOS REYES.....	1	-	-	1
SAN SEBASTIAN.....	8	-	1	7
SAN VICENC CASTELLET.....	-	2	-	2

Ayuntamientos	Inventario 31-12-2003	Altas 2004	Bajas 2004	Inventario 31-12-2004
SANLÚCAR DE BARRAMEDA.....	4	1	-	5
SANLÚCAR LA MAYOR.....	1	-	-	1
SANT CEBRIÁ DE VALLALTA.....	1	-	-	1
SANT CUGAT DEL VALLÉS.....	2	1	-	3
SANT ESTEVE SESROVIRE.....	-	1	-	1
SANT JOAN DE LES ABADESSES.....	1	-	-	1
SANT PERE DE RIBES.....	1	1	-	2
SANTA COLOMA DE GRAMENET.....	3	-	-	3
SANTA CRUZ DE TENERIFE.....	4	-	-	4
SANTA EULÁLIA DE RONÇANA.....	1	-	-	1
SANTA MARGARIDA DE MONTBUI.....	1	-	-	1
SANTA MARGARIDA I ELS MONJOS.....	1	-	-	1
SANTA MARTA DE MAGASCA.....	1	-	-	1
SANTANDER.....	5	-	-	5
SANTIAGO DE COMPOSTELA.....	4	-	-	4
SANTIAGO DEL TEIDE.....	-	1	-	1
SANTIPONCE.....	1	-	-	1
SANTOÑA.....	1	-	-	1
SANXENXO.....	1	-	-	1
SEGURA.....	-	1	-	1
SEVILLA.....	6	-	-	6
SON SERVERA.....	-	1	-	1
SURIA.....	-	1	-	1
TAFALLA.....	1	-	-	1
TALAYUELAS.....	-	1	-	1
TARANCÓN.....	1	1	-	2
TARIFA.....	1	-	-	1
TARRAGONA.....	8	-	-	8
TARRASA.....	9	-	-	9
TERUEL.....	1	1	-	2
TINEO.....	1	-	-	1
TOLEDO.....	2	-	-	2
TOLOSA.....	4	1	-	5
TORO.....	1	-	-	1
TORRECABALLEROS.....	1	-	-	1
TORRELODONES.....	1	-	-	1
TORREMOCHA DE JARAMA.....	1	-	-	1
TORREMOLINOS.....	4	-	-	4
TORRES DE LA ALAMEDA.....	2	-	-	2

Ayuntamientos	Inventario 31-12-2003	Altas 2004	Bajas 2004	Inventario 31-12-2004
TORTOSA.....	3	-	-	3
TOTANA.....	4	-	-	4
TRES CANTOS.....	2	-	-	2
TRUCIOS-TURZIOZ.....	-	1	-	1
UBRIQUE.....	3	-	-	3
URDULIZ.....	-	1	-	1
URKABUSTAIZ.....	-	1	-	1
URNIETA.....	3	-	-	3
UTRERA.....	1	-	-	1
VALDEGOVÍA.....	-	2	-	2
VALDEMORO.....	2	-	-	2
VALENCIA.....	3	-	-	3
VALLADOLID.....	4	-	-	4
VALLBONA D'ANOIA.....	-	1	-	1
VALLIRANA.....	1	1	-	2
VALVERDE DE JÚCAR.....	-	1	-	1
VALVERDE DEL CAMINO.....	2	1	-	3
VARIAS ENTIDADES LOCALES DE GUIPUZCOA.....	2	-	-	2
VARIOS AYUNTAMIENTOS DE CÓRDOBA.....	-	1	-	1
VARIOS AYUNTAMIENTOS DE GRANADA.....	2	-	-	2
VARIOS AYUNTAMIENTOS DE SEVILLA.....	2	-	-	2
VÉLEZ-MÁLAGA.....	2	-	-	2
VERA.....	3	-	-	3
VIGO.....	1	-	-	1
VILADECANS.....	2	-	-	2
VILAFRANCA DEL PENEDEÈS.....	4	1	-	5
VILANOVA DE SAU.....	1	-	-	1
VILANOVA I LA GELTRÚ.....	-	3	-	3
VILASSAR DE DALT.....	2	-	-	2
VILLABLINO.....	1	-	-	1
VILLABONA.....	1	-	-	1
VILLAMANRIQUE DE LA CONDESA.....	1	-	-	1
VILLAMARTÍN.....	-	1	-	1
VILLANUEVA DE LA SERENA.....	1	-	-	1
VILLANUEVA DEL RIO Y MINAS.....	1	-	-	1
VILLARROBLEDO.....	-	1	-	1
VILLAVICIOSA DE CÓRDOBA.....	1	-	-	1
VITORIA.....	5	-	-	5
VIVEIRO.....	1	-	-	1

Ayuntamientos	Inventario 31-12-2003	Altas 2004	Bajas 2004	Inventario 31-12-2004
ZARAGOZA.....	6	-	-	6
ZARAUTZ.....	1	-	-	1
ZEBERIO.....	-	1	-	1
ZERAIN.....	-	1	-	1
ZIERBENA.....	-	2	-	2
ZUMAIA.....	1	-	-	1
TOTAL.....	774	150	4	920

2.2.5. Evolución del inventario del Sector Público Empresarial Municipal (capitales de provincia)

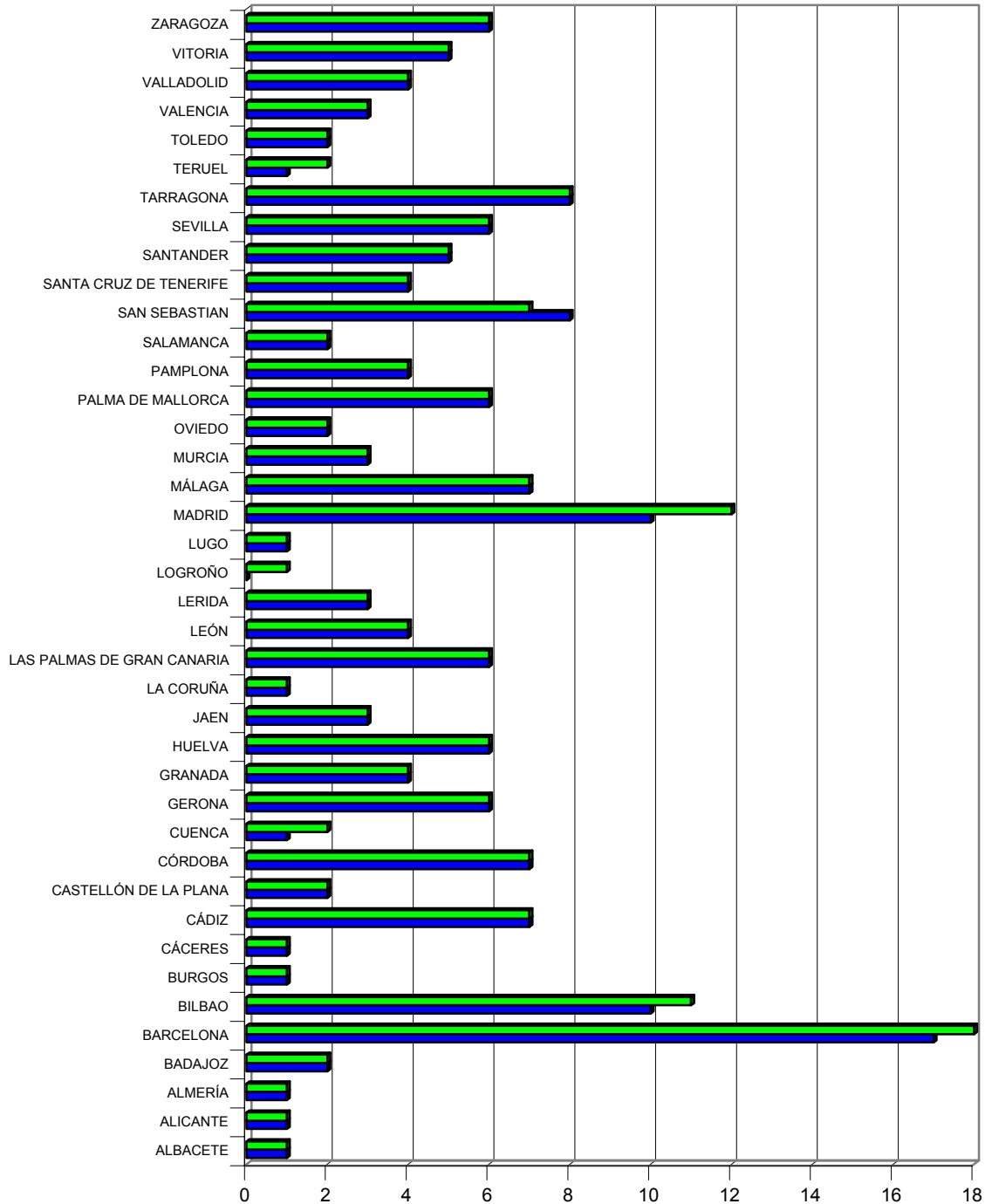

■ Inventario 31-12-2003 ■ Inventario 31-12-2004

2.2.6. Evolución del inventario del SPE Municipal (municipios con inventario superior a dos entidades, excepto capitales de provincia)

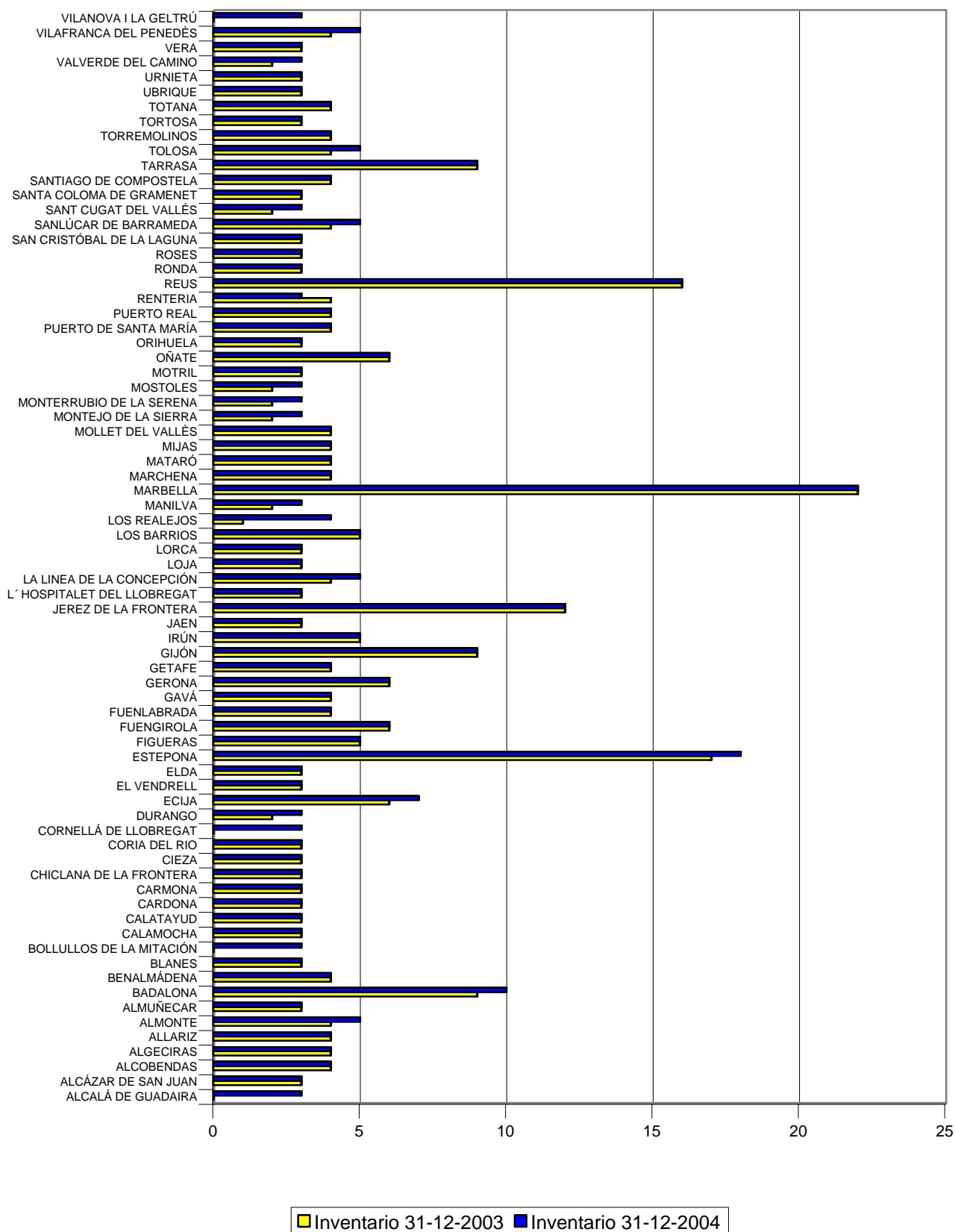

2.2.6. Evolución del inventario del S.P.E. Estatal y Autonómico (serie 1995-2004)

ÁMBITO	Número de entidades										
	AÑOS	1995	1996	1997	1998	1999	2000	2001	2002	2003	2004
Junta de Andalucía	50	50	42	46	56	56	60	62	65	65	
Diputación General de Aragón	12	14	14	20	19	20	20	30	31	33	
Principado de Asturias	18	17	16	15	19	17	18	21	26	28	
Comunidad Autónoma de Baleares	17	15	13	14	14	13	15	16	16	23	
Comunidad Autónoma de Canarias	27	32	30	31	31	30	31	29	31	31	
Diputación Regional de Cantabria	12	10	8	8	11	17	17	14	19	22	
Junta de Comunidades de Castilla-La Mancha	2	2	1	1	2	2	2	3	8	8	
Junta de Castilla-León	19	20	13	12	11	11	10	11	12	12	
Generalitat de Cataluña	48	49	45	62	65	66	70	76	90	94	
Junta de Extremadura	17	16	18	19	17	17	17	15	15	16	
Xunta de Galicia	22	22	23	23	25	28	29	30	33	34	
Comunidad de Madrid	25	28	27	28	27	29	31	38	39	40	
Región de Murcia	11	11	12	12	11	10	12	13	14	14	
Comunidad Foral de Navarra	30	26	31	31	30	29	29	30	30	31	
Comunidad de La Rioja	3	4	4	7	7	8	8	9	8	8	
Generalitat Valenciana	21	23	27	28	28	32	38	41	45	49	
Comunidad Autónoma de Euskadi	94	95	84	84	84	90	84	87	86	87	
Ciudad Autónoma de Ceuta	6	8	8	9	9	9	9	9	9	9	
Ciudad Autónoma de Melilla	4	5	5	5	5	5	5	5	5	5	
TOTAL ÁMBITO AUTONÓMICO	438	447	421	455	471	489	505	539	582	609	
ÁMBITO ESTATAL	494	485	383	333	322	332	286	284	265	266	

2.2.7. Evolución del inventario del SPE Autonomico por Comunidades Autónomas (serie 1995-2004)

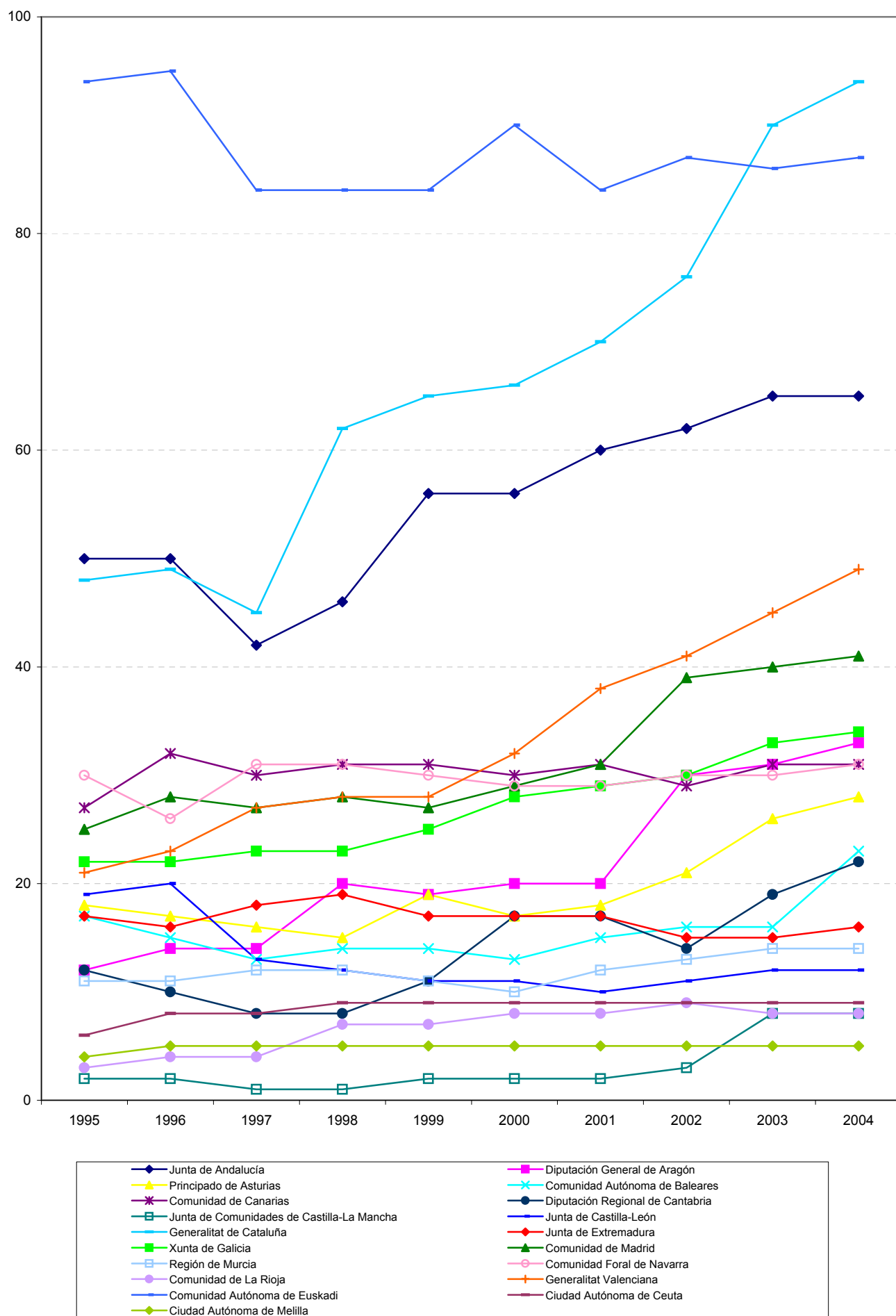

2.2.8. Evolución del SPE Estatal y Autonómico (serie 1995-2004)

nº de empresas

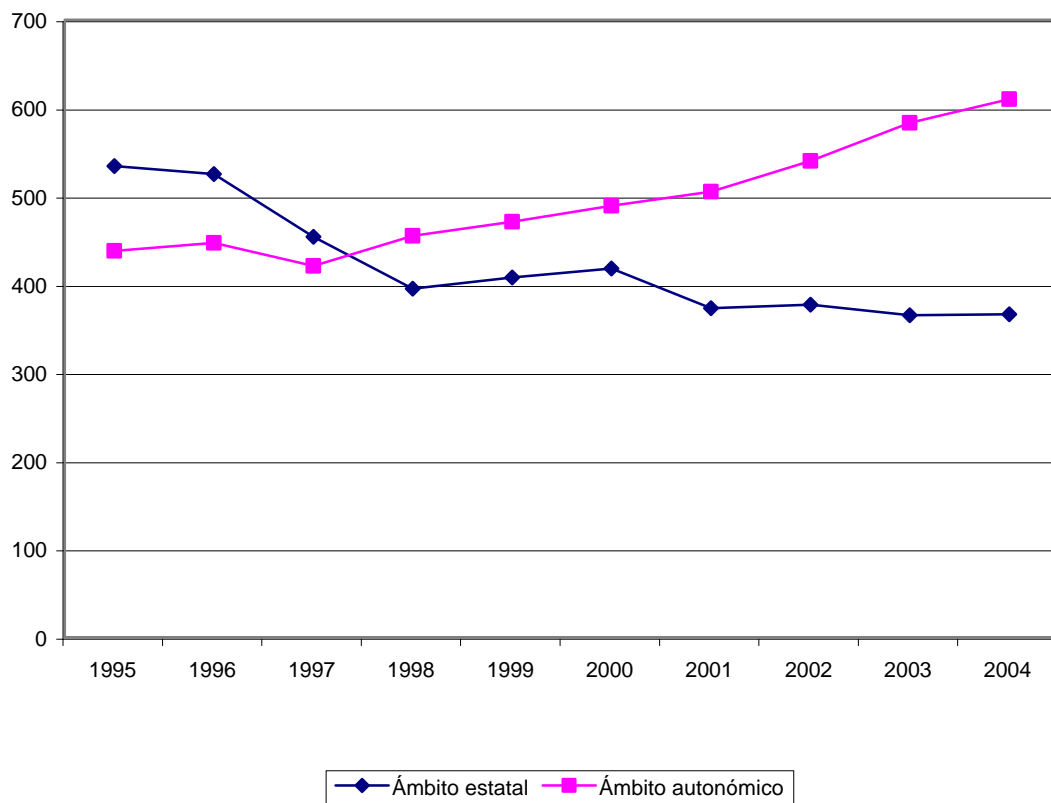



2.3. GRADO DE PARTICIPACIÓN PÚBLICA

2.3.1. Grado de participación pública efectiva

Participación efectiva	SPE territorial		SPE estatal		SPE	
	Número de entidades	Porcentaje	Número de entidades	Porcentaje	Número de entidades	Porcentaje
100%	1.294	76,84	175	65,79	1.469	69,52
<100% y ≥90%	122	10,45	8	3,01	130	6,67
<90% y ≥70%	60	3,56	12	4,51	72	3,69
<70% y ≥60%	49	2,91	12	4,51	61	3,13
<60% y >50%	130	7,72	59	22,18	189	9,69
≤50.....	29	1,72	-	-	29	1,65
Total	1.684	100,00	266	100,00	1.950	100,00

2.3.1. DISTRIBUCIÓN DEL S.P.E. ESTATAL SEGÚN EL GRADO DE PARTICIPACIÓN EFECTIVA

Participación efectiva = 100%

ABRA INDUSTRIAL, S.A.

ACENOR, S.A.

AENA DESARROLLO INTERNACIONAL, S.A.

AEROPUERTOS ESPAÑOLES Y NAVEGACION AEREA

AGENCIA EFE, S.A.

AGRUMINSA, S.A.

AGUAS DE LA CUENCA DEL EBRO, S.A.

AGUAS DE LA CUENCA DEL GUADALQUIVIR, S.A.

AGUAS DE LA CUENCA DEL NORTE, S.A.

AGUAS DE LA CUENCA DEL SEGURA, S.A.

AGUAS DE LA CUENCA DEL SUR, S.A.

AGUAS DE LA CUENCA DEL TAJO, S.A.

AGUAS DE LAS CUENCAS MEDITERRANEAS, S.A.

AGUAS DEL DUERO, S.A.

AGUAS DEL JÚCAR, S.A., SOCIEDAD UNIPERSONAL

AHV-ENSIDESA CAPITAL, S.A.

ALCOHOLES NUÑEZ, S.L.

ALIMENTOS Y ACEITES, S.A.

ALTOS HORNOS DE VIZCAYA, S.A.

APARCAMIENTO ZONA FRANCA S.L.

APARCAMIENTOS SUBTERRANEOS DE VIGO, S.L.

APROTEC, S.A.

ASTILLEROS ESPAÑOLES, S.A. (EN LIQUIDACIÓN)

AUTORIDAD PORTUARIA DE ALICANTE

AUTORIDAD PORTUARIA DE ALMERIA-MOTRIL

AUTORIDAD PORTUARIA DE AVILES

AUTORIDAD PORTUARIA DE BAHIA DE CADIZ

AUTORIDAD PORTUARIA DE BALEARES

AUTORIDAD PORTUARIA DE BARCELONA

AUTORIDAD PORTUARIA DE BILBAO

AUTORIDAD PORTUARIA DE CARTAGENA

AUTORIDAD PORTUARIA DE CASTELLON

AUTORIDAD PORTUARIA DE CEUTA

AUTORIDAD PORTUARIA DE FERROL-SAN CIPRIAN

AUTORIDAD PORTUARIA DE GIJON

AUTORIDAD PORTUARIA DE HUELVA

AUTORIDAD PORTUARIA DE LA BAHIA DE ALGECIRAS

AUTORIDAD PORTUARIA DE LA CORUÑA

AUTORIDAD PORTUARIA DE LAS PALMAS

AUTORIDAD PORTUARIA DE MALAGA

AUTORIDAD PORTUARIA DE MARIN Y RIA DE PONTEVEDRA

AUTORIDAD PORTUARIA DE MELILLA

AUTORIDAD PORTUARIA DE PASAJES

AUTORIDAD PORTUARIA DE SANTA CRUZ DE TENERIFE

AUTORIDAD PORTUARIA DE SANTANDER

AUTORIDAD PORTUARIA DE SEVILLA

AUTORIDAD PORTUARIA DE TARRAGONA

AUTORIDAD PORTUARIA DE VALENCIA

AUTORIDAD PORTUARIA DE VIGO

AUTORIDAD PORTUARIA DE VILLAGARCIA DE AROSA

AXIS PARTICIPACIONES EMPRESARIALES, SGEGR, S.A.

BABCOCK WILCOX ESPAÑOLA, S.A.

CENTRAL INTERCAMBIO MERCANCÍAS DE VIGO, S.A.

CENTRO MINERO DE PENOUTA, S.A.

CENTRO PARA EL DESARROLLO TECNOLOGICO INDUSTRIAL

CENTROS LOGISTICOS AEROPORTUARIOS, S.A.

CHRONOEXPRES, S.A.

CLÍNICA CASTELLÓ, S.A.

COFIVACASA, S.A.

COIN ASESORES, S.A.

COLONIZACION Y TRANSFORMACION AGRARIA, S.A.

COMERCIAL DEL FERROCARRIL, S.A.

COMPAÑIA DE LOS FERROCARRILES DE MADRID A ZARAGOZA Y ALICANTE, S.A. (EN LIQUIDACION)

COMPAÑIA DEL FERROCARRIL CENTRAL DE ARAGON, S.A. (EN LIQUIDACION)

COMPAÑIA GENERAL ESPAÑOLA DE AFRICA

CONSORCIO DE COMPENSACION DE SEGUROS

CONSORCIO DE LA ZONA FRANCA DE CÁDIZ

CONSORCIO DE LA ZONA FRANCA DE GRAN CANARIA

CONSORCIO DE LA ZONA FRANCA DE VIGO

CORREO HÍBRIDO, S.A.

CORREOS TELECOM, S.A.

DECYPAR, S.A.

DESGASIFICACION Y LIMPIEZA DE TANQUES, S.A.

EFE NEWS SERVICES, INC.

EFEGESTION, S.A.

EMPRESA DE TRANSFORMACION AGRARIA, S.A.

EMPRESA DE TRANSFORMAÇÕES AGRARIAS, S.A.

EMPRESA NACIONAL ADARO, S.A. (EN LIQUIDACIÓN)

EMPRESA NACIONAL DE INNOVACION, S.A.

EMPRESA NACIONAL DE RESIDUOS RADIATIVOS, S.A.

EMPRESA NACIONAL SIDERURGICA, S.A.

EMPRESA PARA LA GESTION DE RESIDUOS INDUSTRIALES, S.A.

ENAJENACION DE MATERIALES FERROVIARIOS, S.A.

ENTE PUBLICO DE RADIOTELEVISION ESPAÑOLA

ENTIDAD PÚBLICA EMPRESARIAL RED.ES

ENUSA INDUSTRIAS AVANZADAS, S.A.

ENUSEGUR, S.A.

EQUIPAMIENTO DE ESPACIOS Y ESTACIONES, S.A.

EQUIPOS NUCLEARES, S.A.

EQUIPOS TERMOMETÁLICOS, S.A.

EXPASA AGRICULTURA Y GANADERÍA, S.A.

FABRICA NACIONAL DE MONEDA Y TIMBRE-REAL CASA DE LA MONEDA

FERROCARRILES DE VIA ESTRECHA

FONDICO FONDO DE CAPITAL RIESGO

FONDO EURO-ICO, FONDO DE CAPITAL RIESGO

FONDO PARA INVERSIONES EN EL EXTERIOR

FONDO PARA OPERACIONES DE INVERSIÓN EN EL EXTERIOR DE LA PEQUEÑA Y MEDIANA EMPRESA

GERENCIA DEL SECTOR DE LA CONSTRUCCIÓN NAVAL

GERENCIA URBANISTICA PORT-2000

GESTOR DE INFRAESTRUCTURAS FERROVIARIAS

GRUAS Y UTILLAJES, S.A.

HIDROGUADIANA, S.A.

HIPÓDROMO DE LA ZARZUELA, S.A.

HULLERAS DEL NORTE S.A.

INDUSTRIAS MECANICAS DEL NOROESTE, S.A.

INFOINVEST, S.A.

INFRAESTRUCTURAS Y EQUIPAMIENTOS HISPALENSES, S.A.

INGENIERIA DE SISTEMAS PARA LA DEFENSA DE ESPAÑA, S.A.

INGENIERIA Y ECONOMIA DEL TRANSPORTE, S.A.

INGENIERIA Y SERVICIOS AEROESPACIALES, S.A.

INGRUINSA, S.A.

INIEXPORT, S.A.

INISAS, CIA. DE SEGUROS Y REASEGUROS, S.A.

INMOBILIARIA DE LA ZONA FRANCA DE CÁDIZ S.L.

INMOBILIARIA DE PROMOCIONES Y ARRIENDOS, S.A.

INSTITUTO DE CREDITO OFICIAL

INSTITUTO PARA LA DIVERSIFICACION Y AHORRO DE LA ENERGIA

IZAR CONSTRUCCIONES NAVALES, S.A.

JUNTA MIXTA SANTA ANA

LA ALMORAIMA, S.A.

LOTERIAS Y APUESTAS DEL ESTADO

MERCADOS CENTRALES DE ABASTECIMIENTO, S.A.

MINAS DE ALMADEN Y ARRAYANES, S.A.

NAVANTIA, S.A.

OLYMPIC MOLL, S.A.

PARADORES DE TURISMO DE ESPAÑA, S.A.

PARQUE COMERCIAL LAS SALINAS, S.A.

PARQUE EMPRESARIAL PRINCIPADO DE ASTURIAS, S.L.

PRERREDUCIDOS INTEGRADOS DEL SUROESTE DE ESPAÑA, S.A.

PRODUCCION Y TECNOLOGIA DE PREFABRICADOS A.E.I.E.

PROGRAMAS Y EXPLOTACIONES DE RADIODIFUSION, S.A.

PUERTOS DEL ESTADO

RADIO NACIONAL DE ESPAÑA, S.A.

RED IBEROAMERICANA DE LOGÍSTICA Y COMERCIO, S.A.

RED NACIONAL DE FERROCARRILES ESPAÑOLES

REMOLCADORES DEL NOROESTE, S.A.

REMOLQUES MARITIMOS, S.A.

RUMASA, S.A.

S. E. P. E.S. ENTIDAD PUBLICA EMPRESARIAL DE SUELO

SADIM INVERSIONES, S.A.

SANIDAD ANIMAL Y SERVICIOS GANADEROS, S.A.

SDAD. ESTATAL PARA LA EJECUCION DE PROGRAMAS Y ACTUACIONES CONMEMORATIVAS DEL V CENTENARIO DEL DESCUBRIMIENTO DE AMERICA SA (EN LIQUIDACION)

SEPI DESARROLLO EMPRESARIAL, S.A.

SEPIDES GESTION S.G.E.C.R., S.A. (antes CENTRO TECNOLÓGICO DEL SECTOR NAVAL, S.A.)

SERVICIOS DOCUMENTALES DE ANDALUCIA, S.L.

SOCIEDAD ANONIMA ESTATAL DE CAUCION AGRARIA

SOCIEDAD ASTURIANA DE DIVERSIFICACIÓN MINERA, S.A.

SOCIEDAD DE INFRAESTRUCTURAS Y EQUIPAMIENTOS PENITENCIARIOS, S.A.

SOCIEDAD DE SALVAMENTO Y SEGURIDAD MARITIMA

SOCIEDAD ESPAÑOLA DE ESTUDIOS PARA LA COMUNICACION FIJA A TRAVES DEL ESTRECHO DE GIBRALTAR, S.A.

SOCIEDAD ESTATAL CANAL DE SEGARRA GARRIGUES, S.A

SOCIEDAD ESTATAL CORREOS Y TELEGRAFOS, S.A.

SOCIEDAD ESTATAL DE CONMEMORACIONES CULTURALES, S.A.

SOCIEDAD ESTATAL DE ESTIBA Y DESESTIBA DEL PUERTO LA ESTACA DE EL HIERRO, S.A.

SOCIEDAD ESTATAL DE GESTION DE ACTIVOS, S.A.

SOCIEDAD ESTATAL DE GESTIÓN DE LA INFORMACIÓN TURÍSTICA, S.A.

SOCIEDAD ESTATAL DE GESTION INMOBILIARIA DE PATRIMONIO, S.A.

SOCIEDAD ESTATAL DE INFRAESTRUCTURAS AGRARIAS DE LA MESETA SUR, S.A.

SOCIEDAD ESTATAL DE INFRAESTRUCTURAS AGRARIAS DEL NORDESTE, S.A.

SOCIEDAD ESTATAL DE INFRAESTRUCTURAS AGRARIAS DEL NORTE, S.A.

SOCIEDAD ESTATAL DE INFRAESTRUCTURAS AGRARIAS DEL SUR Y ESTE, S.A.

SOCIEDAD ESTATAL DE PARTICIPACIONES INDUSTRIALES

SOCIEDAD ESTATAL PARA EL DESARROLLO DEL DISEÑO Y LA INNOVACION, S.A.

SOCIEDAD ESTATAL PARA EL DESARROLLO TECNOLÓGICO DEL TURISMO, S.A.

SOCIEDAD ESTATAL PARA EXPOSICIONES INTERNACIONALES, S.A.

SOCIEDAD ESTATAL PARA LA ACCIÓN CULTURAL EN EL EXTERIOR, S.A.

SOCIEDAD GENERAL DE LAS BAHÍAS DE CÁDIZ Y ALGECIRAS, S.A.

SOCIEDAD PARA LAS ENSEÑANZAS AERONAUTICAS CIVILES, S.A.

SOLUCIONES FERROLANAS S.A. (antes NAVIERA CASTELLANA, S.A.)

TECNOLOGIA E INVESTIGACION FERROVIARIA, S.A.

TECNOLOGIA, ARQUITECTURA Y SISTEMAS, S.A.

TECNOLOGIAS Y SERVICIOS AGRARIOS, S.A.

TELEVISION ESPAÑOLA, S.A.

VIÑEDOS ESPAÑOLES, S.L.

WESER ENGINEERING GMBH

Participación efectiva < 100% y ≥ 90%

BABCOCK VALVULAS Y PIPING, S.A

COMPAÑIA ESPAÑOLA DE REAFIANZAMIENTO, S.A.

FONDO DE LIQUIDACIÓN ASICA

MERCADOS CENTRALES DE ABASTECIMIENTO DE ALGECIRAS, S.A.

MERCADOS CENTRALES DE ABASTECIMIENTO DE BADAJOZ, S.A.

SHS CERAMICAS, S.A.

SOCIEDAD ESTATAL DE ESTIBA Y DESESTIBA DEL PUERTO DE SAN SEBASTIAN DE LA GOMERA, S.A.

VALENCIA PLATAFORMA INTERMODAL Y LOGISTICA, S.A.

Participación efectiva < 90 y ≥ 70%

ASTURIANA DE SERVICIOS, S.L.

COMPAÑIA ESPAÑOLA DE TABACO EN RAMA, S.A.

DEPURADORA DEL BAIX LLOBREGAT, S.A.

EUROPEAN BULK HANDLING INSTALLATION, S.A.

EXPANSION EXTERIOR, S.A.

EXPRESS TRUCK, S.A.

GESTIONES URBANISTICAS DE LA RIOJA, S.A.

IDAE-TRADEMA BETANZOS, A.I.E.

MERCADOS CENTRALES DE ABASTECIMIENTO DE MALAGA, S.A.

SOCIEDAD ESTATAL CANAL DE NAVARRA S.A.

SUELO EMPRESARIAL DEL ATLÁNTICO, S.L.

VIGO ACTIVO SOCIEDAD DE CAPITAL RIESGO, S.A.

Participación efectiva < 70 y ≥ 60%

CENTRO INTERMODAL DE LOGISTICA, S.A.

COMPAÑIA ESPAÑOLA DE FINANCIACION DEL DESARROLLO COFIDES, S.A.

CONSORCIO RIO SAN PEDRO

ENWESA OPERACIONES, S.A.

OPERADORES LOGÍSTICOS ESPAÑA, S.A.

PUERTO SECO DE MADRID, S.A.

SISTEMAS TECNICOS DE LOTERIAS DEL ESTADO, S.A.

SOCIEDAD ANONIMA DE PROMOCION Y EQUIPAMIENTO DE SUELO DE ALMANSA

SOCIEDAD ESTATAL DE ESTIBA Y DESESTIBA DEL PUERTO DE GIJON, S.A.

SOCIEDAD PARA EL DESARROLLO INDUSTRIAL DE ANDALUCIA, S.A.

SOCIEDAD PARA EL DESARROLLO INDUSTRIAL DE EXTREMADURA, S.A.

TECONMA, S.A.

Participación efectiva < 60 y > 50%

AGENCIA CENTROAMERICANA DE NOTICIAS, S.A.

BARCELONA HOLDING OLIMPICO, S.A.

CIREX, S.A.

COMPAÑIA ESPAÑOLA DE SEGUROS DE CREDITO A LA EXPORTACION, S.A.

CORPORACIÓN ALIMENTARIA QUALITY, S.A.

DEFEX, S.A.

EFEAGRO, S.A.

EQUISOL, S.A.

GESTION DEL SUELO DE ENSIDESA, S.A.

IONMED ESTERILIZACION, S.A.

MERCADOS CENTRALES DE ABASTECIMIENTO DE ASTURIAS, S.A.

MERCADOS CENTRALES DE ABASTECIMIENTO DE LAS PALMAS, S.A.

MOLYPHARMA, S.A.

PORTEL SERVICIOS TELEMATICOS, S.A.

QUALITY FOOD INDUSTRIA ALIMENTARIA, S.A.U.

QUALITY SERVICE GSI, S.A.

REDALSA, S.A.

REICASTRO, S.A.

S.A. DE PROMOCION Y EQUIPAMIENTO DE SUELO DE VILLARROBLEDO

SAES CAPITAL, S.A.

SOCIEDAD ESTATAL DE ESTIBA Y DESESTIBA DEL PUERTO DE ALCUDIA, S.A.

SOCIEDAD ESTATAL DE ESTIBA Y DESESTIBA DEL PUERTO DE ALGECIRAS-LA LINEA, S.A.

SOCIEDAD ESTATAL DE ESTIBA Y DESESTIBA DEL PUERTO DE ALICANTE, S.A.

SOCIEDAD ESTATAL DE ESTIBA Y DESESTIBA DEL PUERTO DE ALMERIA, S.A.

SOCIEDAD ESTATAL DE ESTIBA Y DESESTIBA DEL PUERTO DE ARRECIFE DE LANZAROTE, S.A.

SOCIEDAD ESTATAL DE ESTIBA Y DESESTIBA DEL PUERTO DE AVILES, S.A.

SOCIEDAD ESTATAL DE ESTIBA Y DESESTIBA DEL PUERTO DE BARCELONA, S.A.

SOCIEDAD ESTATAL DE ESTIBA Y DESESTIBA DEL PUERTO DE BILBAO, S.A.

SOCIEDAD ESTATAL DE ESTIBA Y DESESTIBA DEL PUERTO DE CARTAGENA, S.A.

SOCIEDAD ESTATAL DE ESTIBA Y DESESTIBA DEL PUERTO DE CASTELLON, S.A.

SOCIEDAD ESTATAL DE ESTIBA Y DESESTIBA DEL PUERTO DE CEUTA, S.A.

SOCIEDAD ESTATAL DE ESTIBA Y DESESTIBA DEL PUERTO DE FERROL, S.A.

SOCIEDAD ESTATAL DE ESTIBA Y DESESTIBA DEL PUERTO DE GANDIA, S.A.

SOCIEDAD ESTATAL DE ESTIBA Y DESESTIBA DEL PUERTO DE HUELVA, S.A.

SOCIEDAD ESTATAL DE ESTIBA Y DESESTIBA DEL PUERTO DE IBIZA, S.A.

SOCIEDAD ESTATAL DE ESTIBA Y DESESTIBA DEL PUERTO DE LA BAHIA DE CADIZ, S.A.

SOCIEDAD ESTATAL DE ESTIBA Y DESESTIBA DEL PUERTO DE LA CORUÑA, S.A.

SOCIEDAD ESTATAL DE ESTIBA Y DESESTIBA DEL PUERTO DE LA LUZ Y LAS PALMAS, S.A.

SOCIEDAD ESTATAL DE ESTIBA Y DESESTIBA DEL PUERTO DE MAHON, S.A.

SOCIEDAD ESTATAL DE ESTIBA Y DESESTIBA DEL PUERTO DE MALAGA, S.A.

SOCIEDAD ESTATAL DE ESTIBA Y DESESTIBA DEL PUERTO DE MARIN, S.A.

SOCIEDAD ESTATAL DE ESTIBA Y DESESTIBA DEL PUERTO DE MELILLA, S.A.

SOCIEDAD ESTATAL DE ESTIBA Y DESESTIBA DEL PUERTO DE MOTRIL, S.A.

SOCIEDAD ESTATAL DE ESTIBA Y DESESTIBA DEL PUERTO DE PALMA DE MALLORCA, S.A.

SOCIEDAD ESTATAL DE ESTIBA Y DESESTIBA DEL PUERTO DE PASAJES, S.A.

SOCIEDAD ESTATAL DE ESTIBA Y DESESTIBA DEL PUERTO DE SAGUNTO, S.A.

SOCIEDAD ESTATAL DE ESTIBA Y DESESTIBA DEL PUERTO DE SANTA CRUZ DE LA PALMA, S.A.

SOCIEDAD ESTATAL DE ESTIBA Y DESESTIBA DEL PUERTO DE SANTA CRUZ DE TENERIFE, S.A.

SOCIEDAD ESTATAL DE ESTIBA Y DESESTIBA DEL PUERTO DE SANTANDER, S.A.

SOCIEDAD ESTATAL DE ESTIBA Y DESESTIBA DEL PUERTO DE SEVILLA, S.A.

SOCIEDAD ESTATAL DE ESTIBA Y DESESTIBA DEL PUERTO DE TARRAGONA, S.A.

SOCIEDAD ESTATAL DE ESTIBA Y DESESTIBA DEL PUERTO DE VALENCIA, S.A.

SOCIEDAD ESTATAL DE ESTIBA Y DESESTIBA DEL PUERTO DE VIGO S.A.

SOCIEDAD ESTATAL DE ESTIBA Y DESESTIBA DEL PUERTO DE VILLAGARCIA DE AROSA, S.A.

SOCIEDAD ESTATAL DE ESTIBA Y DESESTIBA DEL PUERTO DEL ROSARIO DE FUERTEVENTURA, S.A.

SOCIEDAD PARA EL DESARROLLO INDUSTRIAL DE ARAGON, S.A.

SOCIEDAD PARA EL DESARROLLO INDUSTRIAL DE CASTILLA-LA MANCHA, S.A.

SUELO INDUSTRIAL DE GALICIA, S.A.

WORLD TRADE CENTER BARCELONA, S.A.

2.3.1. Distribución del grado de participación efectiva en el SPE Estatal

nº de entidades

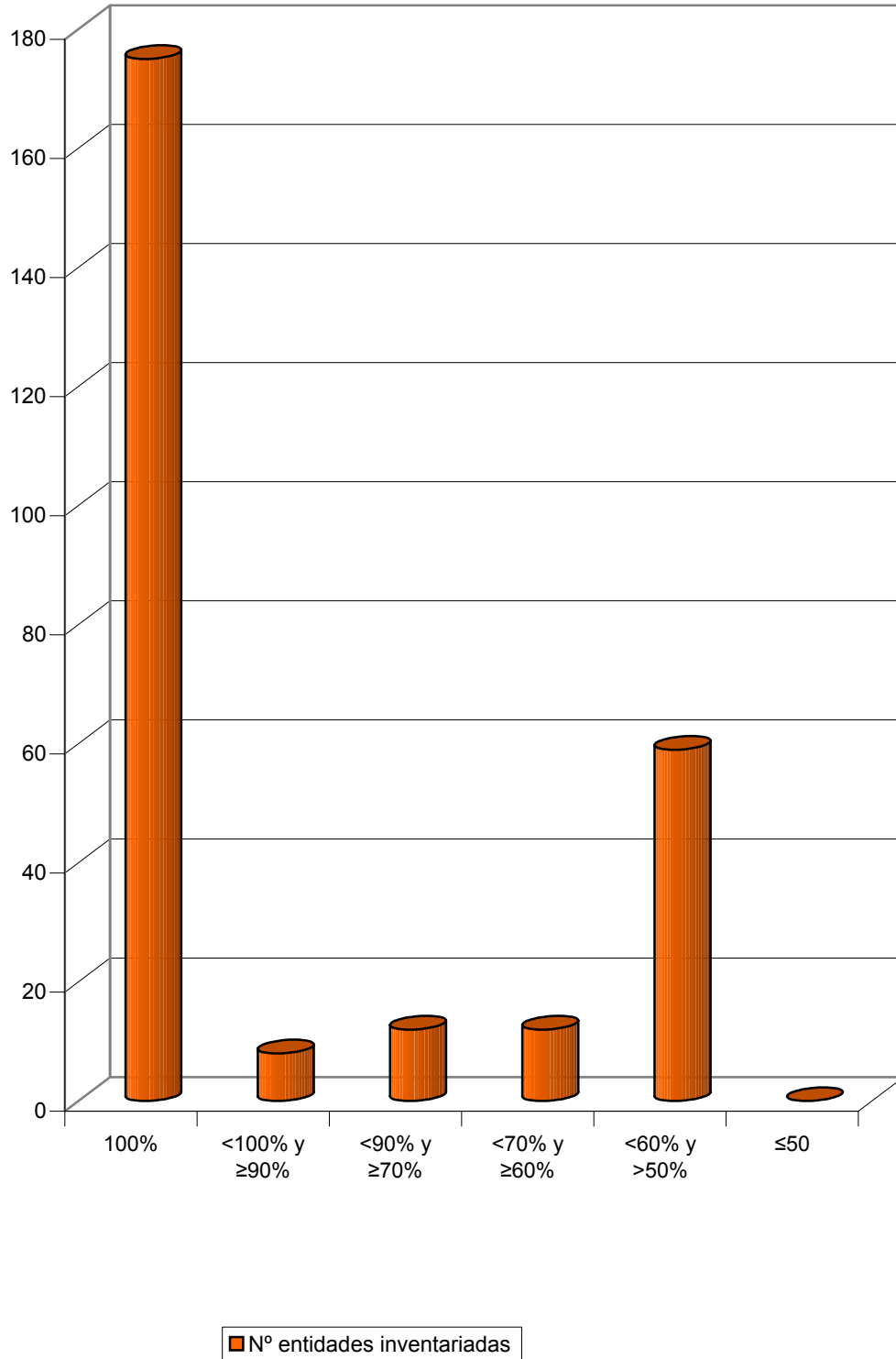

2.3.2. Grado de participación territorial efectiva de las empresas públicas territoriales

Participación efectiva	Ayuntamientos		Entidades Provinciales (*)		Comunidades Autónomas		Total SPE territorial	
	Número de entidades	Porcentaje	Número de entidades	Porcentaje	Número de entidades	Porcentaje	Número de entidades	Porcentaje
100%.....	797	86,63	107	69,73	390	64,04	1.294	76,84
<100% y ≥90%.....	26	2,83	9	5,81	87	14,29	122	10,45
<90% y ≥70%.....	15	1,63	10	6,45	35	7,04	60	3,56
<70% y ≥60%.....	12	1,30	9	5,81	28	4,60	49	2,91
<60% y >50%.....	68	7,39	16	10,32	46	7,55	130	7,72
≤50%.....	2	0,33	4	2,58	23	3,78	29	1,72
Total	920	100,00	155	100,00	609	100,00	1.684	100,00

(*) Se incluyen Diputaciones Provinciales, Áreas Metropolitanas y Mancomunidades.

2.3.2. DISTRIBUCIÓN DEL S.P.E. AUTONÓMICO SEGÚN EL GRADO DE PARTICIPACIÓN EFECTIVA

Participación efectiva = 100%

112 ASTURIAS

ACTIVA 3, I.T. SOLUTIONS AND TECHNOLOGIES, S.L.

ADIANTE 2000, FONDO DE CAPITAL RIESGO

ADMINISTRACIO PROMOCIO I GESTIO, S.A.

AGENCIA ANDALUZA DE LA ENERGIA

AGENCIA CATALANA DE COOPERACIÓ AL DESENVOLUPAMENT

AGENCIA CATALANA DE L' AIGUA

AGENCIA D' EVALUACIO DE TECNOLOGIA I RECERQUES MEDIQUES

AGENCIA DE CALIDAD, ACREDITACIÓN Y PROSPECTIVA DE LAS UNIVERSIDADES DE MADRID

AGENCIA DE DESARROLLO ECONOMICO DE CASTILLA Y LEON

AGENCIA DE DESARROLLO ECONOMICO DE LA RIOJA

AGENCIA DE EVALUACION DE LA CALIDAD DEL SISTEMA UNIVERSITARIO VASCO

AGENCIA DE FORMACIÓN, INVESTIGACIÓN Y ESTUDIOS SANITARIOS

AGENCIA DE GESTION DE AYUDAS UNIVERSITARIAS Y DE INVESTIGACIÓN

AGENCIA DE PATROCINI I MECENATGE, S.A.

AGENCIA DE PROTECCION DE DATOS DE MADRID

AGENCIA DE RESIDUS DE CATALUNYA

AGENCIA GALLEGA DE DESARROLLO RURAL

AGENCIA MADRILEÑA PARA LA TUTELA DE ADULTOS

AGENCIA NAVARRA DE INNOVACION Y TECNOLOGIA, S.A.

AGENCIA PER A LA QUALITAT DEL SISTERMA UNIVERSITARI DE CATALUNYA

AGENCIA VALENCIANA DE LA ENERGIA

AGENCIA VALENCIANA DEL TURISMO

AGRUPACIÓN DE INTERÉS ECONÓMICO CENTRO SUPERIOR DE INVESTIGACIÓN DEL AUTOMÓVIL Y DE LA SEGURIDAD VIAL

AGUAS DE CASTILLA-LA MANCHA

AGUAS DE CEUTA EMPRESA MUNICIPAL, S.A.

AIGÜES TER-LLOBREGAT

ALFOMBRAS LA ALPUJARREÑA, S.A. (EN LIQUIDACIÓN)

AQUAGAL, FONDO DE CAPITAL RIESGO

ARAGONESA DE SERVICIOS TELEMÁTICOS

AREA DE SERVICIO DE DESPEÑAPERROS, S.A. (1)

AREAS DE PROMOCION EMPRESARIAL CON GESTION INDUSTRIAL ORGANIZADA, S.A.

ARRENDAMIENTOS Y PROMOCIONES DE LA COMUNIDAD DE MADRID, S.A.

ASITEL SERVICIO DE INTERPRETACION TELEFONICA, S.A.

AUTOESTRADA ALTO DE SANTO DOMINGO-OURENSE, S.A.

AUTOPISTA DEL VALLE DEL DEBA, S.A. (EN LIQUIDACION) (1)

BALUARTE PALACIO DE CONGRESOS Y AUDITORIO DE NAVARRA, S.A.

BANC DE SANG I TEIXITS

BIOARTIGAS, S.A. (1)

BIOGARBIKER, S.A. (1)

BIOSANMARKOS, S.A. (1)

BIOSASIETA, S.A. (1)

BOMBEROS DEL PRINCIPADO DE ASTURIAS

CAIB PATRIMONI S.A.U.

CAMPUS DE LA JUSTICIA DE MADRID, S.A.

CANAL DE COMUNICACIONES UNIDAS, S.A.

CANAL DE ISABEL II

CANAL SUR RADIO, S.A.

CANAL SUR TELEVISION, S.A.

CANARIAS CONGRESS BUREAU, MASPALOMAS G.C., S.A. (1)

CANARIAS CONGRESS, BUREAU, TENERIFE SUR, S.A. (1)

CATALUNYA RADIO, SERVICIO DE RADIODIFUSION DE LA GENERALITAT, S.A.

CCRTV ADMINISTRACIÓ SISTEMAS D'INFORMACIÓ, S.A.

CCRTV INTERACTIVA, S.A.

CENTRAL HIDROELECTRICA DE RENTERIA, S.A. (1)

CENTRAL HIDROELECTRICA DE SOLOGOEN, S.A. (1)

CENTRAL HIDROELÉCTRICA SAN PEDRO DE ARAIA, S.A. (1)

CENTRE D'ALT RENDIMENT ESPORTIU

CENTRE D'INICIATIVES PER A LA REINSENCIO

CENTRE D'INNOVACIÓ DESENVOLUPAMENT EMPRESARIAL

CENTRE INTEGRAL DE MERCADERIES I ACTIVITATS LOGISTIQUES, S.A.

CENTRO DE ALTO RENDIMIENTO DE LA REGIÓN DE MURCIA,S.A.

CENTRO DE EMPRESAS PABELLON DE ITALIA

CENTRO DE INNOVACIÓN Y TRANSFERENCIA DE TECNOLOGÍA DE ANDALUCIA, S.A.U.

CENTRO DE LA PROPIEDAD FORESTAL

CENTRO DE TELECOMUNICACIONES Y TECNOLOGÍAS DE LA INFORMACIÓN DE LA GENERALITAT DE CATALUÑA

CENTRO DE TRANSPORTES DE MERCANCIAS DE SEVILLA, S.A.

CENTRO DE TURISMO DE INTERIOR DE ANDALUCIA, S.A.U.

CENTRO DRAMÁTICO DE ARAGÓN, S.A.U.

CENTRO INFORMÁTICO PARA LA GESTIÓN TRIBUTARIA , ECONÓMICO-FINANCIERA Y CONTABLE

CENTRO INTERNACIONAL DE CULTURA CONTEMPORANEA,S.A (1)

CENTRO NAVARRO DE AUTOAPRENDIZAJE DE IDIOMAS, S.A.

CENTRO PARA EL AHORRO Y DESARROLLO ENERGETICO Y MINERO, S.A.

CENTRO PARA LA EMPRESA Y EL MEDIO AMBIENTE, S.A.

CIRCUITO DEL MOTOR Y PROMOCION DEPORTIVA, S.A.

CIUDAD DE LA LUZ, S.A.

CIUDAD DE LAS ARTES Y LAS CIENCIAS, S.A.

COMITE ECONOMICO Y SOCIAL DE LA COMUNIDAD VALENCIANA

COMPANÍA DE RADIO-TELEVISION DE GALICIA

COMUNITAT VALENCIANA D'INVERSIONS S.A.

CONSEJO ARAGONÉS DE PERSONAS MAYORES

CONSEJO DE LA JUVENTUD

CONSEJO DE LA JUVENTUD DE ARAGÓN

CONSEJO DE LA JUVENTUD DE CANTABRIA

CONSEJO DE LA JUVENTUD DE LA REGION DE MURCIA

CONSEJO DE LA MUJER DE CANTABRIA

CONSEJO DE LA MUJER DE LA COMUNIDAD DE MADRID

CONSEJO ECONOMICO Y SOCIAL DE CANARIAS

CONSEJO ECONOMICO Y SOCIAL DE CANTABRIA

CONSEJO ECONOMICO Y SOCIAL DE EXTREMADURA

CONSEJO ECONOMICO Y SOCIAL DE GALICIA

CONSEJO ECONOMICO Y SOCIAL DE LA REGION DE MURCIA

CONSELL CATALÀ DE LA PRODUCCIÓ AGRARIA ECOLOGICA

CONSORCIO TURISTICO DE MADRID, S.A.

CONSTRUCCIONES E INFRAESTRUCTURAS EDUCATIVAS DE LA GENERALITAT VALENCIANA, S.A.

CORPORACIO CATALANA DE RADIO I TELEVISIO

DON QUIJOTE DE LA MANCHA 2005, S.A. (3)

EFICIENCIA ENERGETICA, S.A.

EGAILAN, S.A.

EITBNET, S.A.

EMPREDINSER,S.L

EMPRESA ANDALUZA DE GESTION DE INSTALACIONES Y TURISMO JUVENIL, S.A.

EMPRESA DE GESTION MEDIAMBIENTAL, S.A.

EMPRESA DE PROMOCIO I LOCALITZACIO INDUSTRIAL DE CATALUNYA, S.A.

EMPRESA DE RESIDUOS DE CANTABRIA, S.A.

EMPRESA MUNICIPAL DE LA VIVIENDA DE CEUTA, S.A

EMPRESA MUNICIPAL DE LA VIVIENDA Y EL SUELO DE MELILLA, S.A.

EMPRESA PUBLICA DE DEPORTE ANDALUZ, S.A.

EMPRESA PUBLICA DE EMERGENCIAS SANITARIAS

EMPRESA PUBLICA DE GESTION DE PROGRAMAS CULTURALES

EMPRESA PUBLICA DE LA RADIO Y TELEVISION DE ANDALUCIA

EMPRESA PUBLICA DE PUERTOS DE ANDALUCIA

EMPRESA PUBLICA DE SUELO DE ANDALUCIA

EMPRESA PÚBLICA HOSPITAL ALTO GUADALQUIVIR

EMPRESA PUBLICA HOSPITAL DE LA COSTA DEL SOL

EMPRESA PUBLICA HOSPITAL DE PONIENTE DE ALMERIA

EMPRESA PUBLICA OBRAS Y SERVICIOS HIDRAULICOS

EMPRESA PUBLICA PARA EL DESARROLLO AGRARIO Y PESQUERO DE ANDALUCIA, S.A.

ENERGETICA D'INSTALLACIONS SANITARIES, S.A.

ENS PÚBLIC DE RADIOTELEVISIÓ DE LES ILLES BALEARS

ENTE GESTOR DE LA RED DE TRANSPORTE DE LA GENERALITAT VALENCIANA

ENTE PÚBLICO DE GESTIÓN DE LOS FERROCARRILES ANDALUCES

ENTE PÚBLICO DE RADIO-TELEVISION DE CASTILLA-LA MANCHA

ENTE PUBLICO RADIO TELEVISION MADRID

ENTE PUBLICO RADIO TELEVISION VALENCIANA

ENTE PUBLICO RADIOTELEVISION CANARIA

ENTE REGIONAL DE LA ENERGIA DE CASTILLA Y LEON

ENTE VASCO DE LA ENERGIA

ENTIDAD DE CONTROL, CERTIFICACIÓN Y SERVICIOS AGROALIMENTARIOS, S.A.

ENTIDAD PÚBLICA DE TRANSPORTE METROPOLITANO DE VALENCIA

ENTIDAD REGIONAL DE SANEAMIENTO Y DEPURACIÓN DE AGUAS RESIDUALES DE LA REGIÓN DE MURCIA

EQUACAT, S.A.

ESCOLA D' IDIOMES MODERNS CASA CONVALESCENCIA, S.L.

ESCUELA ANDALUZA DE SALUD PUBLICA, S.A.

ESCUELA DE SERVICIOS SANITARIOS Y SOCIALES DE CANARIAS

ESCUELA SUPERIOR DE HOSTELERIA DE ARAGON, S.A.

EUROGATE SERVICIOS LOGISTICOS, S.A. (EN LIQUIDACION)

EUSKADIKO KIROL PORTUA, S.A.

EUSKOTREN PARTICIPACIONES,S.A.

FERIAS Y CONGRESOS DE BALEARES S.A.

FERROCARRILES DE LA GENERALITAT VALENCIANA

FERROCARRILES VASCOS, S.A.

FERROCARRILS DE LA GENERALITAT DE CATALUNYA

FOMENTO EMPRESARIAL, S.A.(EN LIQUIDACION)

FOMENTO, ASISTENCIA Y GESTIÓN INTEGRAL DE ANDALUCIA, S.L.

FORESTAL CATALANA, S.A

FUTURFIRMS, S.L.

GALICIA CALIDAD, S.A.

GENÉTICA FONTAO, S.A.

GESTIO D'INFRASTRUCTURES, S.A.

GESTIO DE SERVEIS SANITARIS

GESTIÓ I PREVISIÓ DE SERVEIS DE SANITARIS

GESTION AMBIENTAL-VIVEROS Y REPOBLACIONES DE NAVARRA, S.A.

GESTION DE DEUDAS, S.A.

GESTION DE INFRAESTRUCTURAS DE ANDALUCIA, S.A.

GESTION DE INFRAESTRUCTURAS DE CASTILLA LA MANCHA, S.A.

GESTION DE INFRAESTRUCTURAS DE CASTILLA Y LEÓN, S.A.

GESTIÓN DE INFRAESTRUCTURAS SANITARIAS DEL PRINCIPADO DE ASTURIAS S.A.U.

GESTIÓN DE INFRAESTRUCTURAS, SUELO Y VIVIENDA DE EXTREMADURA S.A.

GESTION DE SERVICIOS PARA LA SALUD Y SEGURIDAD EN CANARIAS, S.A.

GESTION DE VIVIENDAS E INFRAESTRUCTURAS EN CANTABRIA, S.L.

GESTION RECAUDATORIA DE CANARIAS, S.A.

GESTION SANITARIA DE MALLORCA

GESTION URBANISTICA DE LA CORUÑA S.A (1)

GESTION URBANISTICA DE LUGO S.A (1)

GESTION URBANISTICA DE ORENSE, S.A. (1)

GESTION Y DESARROLLO DEL MEDIO AMBIENTE DE MADRID, S.A.

GESTIÓN Y PLANEAMIENTO TERRITORIAL Y MEDIOAMBIENTAL, S.A.

GESTORA TURISTICA DE SAN JUAN DE LA PEÑA, S.A.

GRAN CASINO DEL SARDINERO, S.A. (1)

HIJOS DE ANDRES MOLINA, S.A. (EN LIQUIDACIÓN)

HOSPITAL DE FUENLABRADA

HOTEL CAMPUS, S.L.

HOTELES ESCUELA DE CANARIAS, S.A.

INCUBADORAS DE EMPRENDEDORES DE ANDALUCIA S.L.U.

INFORMACION MUNICIPAL, S.A.

INFRAESTRUCTURAS TURÍSTICAS DE ANDALUCIA, S.A.U.

INFRAESTRUCTURES FERROVIARIES DE CATALUNYA

INFRAESTRUCTURES I OBRES PORTUARIES S.A.

INMOBILIARIA CORBERO, S.A.

INMOBILIARIA MUSEO DE ARTE MODERNO Y CONTEMPORANEO DE BILBAO, S.L. (1)

INMUEBLES GRAN TEATRO FLETA, S.L.

INSPECCION TECNICA DE VEHICULOS DE ASTURIAS, S.A.

INSPECCION TECNICA DE VEHICULOS, S.A.

INSTITUT CARTOGRÀFIC DE CATALUNYA

INSTITUT CATALA D'ENERGIA

INSTITUT CATALÀ D'ONCOLOGIA

INSTITUT CATALÀ DE FINANCES HOLDING, S.A.

INSTITUT CATALÀ DEL SOL

INSTITUT D'ASSISTENCIA SANITARIA

INSTITUT D'INVESTIGACIO APLICADA DE L'AUTOMOBIL

INSTITUT DE DIAGNOSTIC PER LA IMATGE

INSTITUT DE RECERCA I TECNOLOGIA AGROALIMENTÀRIES

INSTITUTO ANDALUZ DE FINANZAS

INSTITUTO ARAGONÉS DE CIENCIAS DE LA SALUD

INSTITUTO ARAGONES DE FOMENTO

INSTITUTO ARAGONÉS DE GESTIÓN MEDIOAMBIENTAL

INSTITUTO ARAGONÉS DEL AGUA

INSTITUTO BALEAR DE INFRAESTRUCTURAS Y SERVICIOS EDUCATIVOS Y CULTURALES

INSTITUTO BALEAR DE LA NATURALEZA

INSTITUTO BALEAR DE LA VIVIENDA

INSTITUTO BALEAR DE SANEAMIENTO

INSTITUTO BALEAR DEL AGUA Y LA ENERGIA

INSTITUTO BALEAR DEL TURISMO

INSTITUTO CATALÁN DE FINANZAS

INSTITUTO CATALÁN DE LAS INDUSTRIAS CULTURALES

INSTITUTO DE BIOLOGIA ANIMAL DE BALEARES, S.A. (1)

INSTITUTO DE CALIDAD AGROALIMENTARIA DE NAVARRA, S.A.

INSTITUTO DE DESARROLLO ECONÓMICO DEL PRINCIPADO DE ASTURIAS

INSTITUTO DE ESTRATEGIA TURÍSTICA DE LAS ILLES BALEARS

INSTITUTO DE FINANZAS DE CASTILLA-LA MANCHA, S.A.

INSTITUTO DE FOMENTO DE ANDALUCIA

INSTITUTO DE FOMENTO DE LA REGION DE MURCIA

INSTITUTO DE INNOVACION EMPRESARIAL DE LAS ISLAS BALEARES

INSTITUTO DE LA PEQUEÑA Y MEDIANA INDUSTRIA VALENCIANA

INSTITUTO DE LA VIVIENDA DE LA RIOJA, S.A. (1)

INSTITUTO DE REALOJAMIENTO E INTEGRACION SOCIAL

INSTITUTO DE SALUD PÚBLICA DE LA COMUNIDAD DE MADRID

INSTITUTO ENERGÉTICO DE GALICIA

INSTITUTO GALLEGO DE MEDICINA TECNICA, S.A.

INSTITUTO GALLEGO DE PROMOCION ECONOMICA

INSTITUTO LACTOLOGICO DE LECUMBERRI, S.A.

INSTITUTO MADRILEÑO DE DESARROLLO

INSTITUTO MADRILEÑO DE LA SALUD

INSTITUTO PARA LA ACREDITACIÓN Y EVALUACIÓN DE LAS PRÁCTICAS SANITARIAS, S.A.U.

INSTITUTO SUPERIOR DE ESTUDIOS DE SEGURIDAD DE LA COMUNIDAD DE MADRID

INSTITUTO TECNICO Y DE GESTION AGRICOLA, S.A.

INSTITUTO TECNICO Y DE GESTION GANADERO, S.A.

INSTITUTO TECNOLOGICO DE ARAGON

INSTITUTO TECNOLOGICO DE CANARIAS, S.A.

INSTITUTO VALENCIANO DE ARTE MODERNO CENTRE JULIO GONZALEZ

INSTITUTO VALENCIANO DE ATENCION A LOS DISCAPACITADOS

INSTITUTO VALENCIANO DE CINEMATOGRAFIA "RICARDO MUÑOZ SUAY"

INSTITUTO VALENCIANO DE FINANZAS

INSTITUTO VALENCIANO DE LA MUSICA

INSTITUTO VALENCIANO DE LA VIVIENDA, S.A.

ITELAZPI, S.A.

LABORATORI GENERAL D'ASSAIGS I INVESTIGACIONS

MADRID EXCELENTE, S.A.

MADRID, INFRAESTRUCTURAS DEL TRANSPORTE

MAGATZEM DE CAMPDEVANOL, S.A.

MENDIKOI NEKAZARITZA GARAPENERAKO INSTITUTUA, S.A.

MERCADO PUERTA DE TOLEDO, S.A.

MERCADOS EN ORIGEN DE PRODUCTOS AGRARIOS DE CANARIAS, S.A.U.

MURCIA 2001 S.A. (1)

MUSEO DE BELLAS ARTES DE BILBAO, S.A. (1)

NAVARRA DE FINANCIACION Y CONTROL, S.A.

NAVARRA DE GESTIÓN PARA LA ADMINISTRACIÓN, S.A.

NAVARRA DE INFRAESTRUCTURAS LOCALES, S.A.

NAVARRA DE MEDIOAMBIENTE INDUSTRIAL, S.A.

NAVARRA DE SERVICIOS, S.A.

NAVARRA DE SUELO RESIDENCIAL, S.A.

NEIKER-INSTITUTO VASCO DE INVESTIGACIÓN Y DESARROLLO AGRARIO, S.A..

OBRAS PUBLICAS Y TELECOMUNICACIONES DE NAVARRA, S.A.

ONDA REGIONAL DE MURCIA

ORQUESTA DE EUSKADI, S.A.

ORQUESTA DE SEVILLA, S.A. (1)

OSATEK, S.A.

PABELLON DE EXTREMADURA EN LA EXPOSICIÓN UNIVERSAL DE SEVILLA DE 1992, S.A.

PALAU DE CONGRESOS DE PALMA S.A.

PARC CASTELLÓ-EL SERRALLO S.L.

PARCBIT DESENVOLUPAMENT S.A.

PARQUE CIENTIFICO TECNOLOGICO DE LA UNIVERSIDAD DE ALCALA DE HENARES, S.A.

PARQUE MARITIMO DEL MEDITERRANEO, S.A.

PARQUE SANITARIO PERE VIRGILI

PARQUE TECNOLOGICO DE ANDALUCIA, S.A. (1)

PARQUE TECNOLÓGICO Y AERONÁUTICO DE ANDALUCIA, S.L.

PARQUES TECNOLOGICOS DE CASTILLA Y LEON, S.A.

PATRIMONIO LINIA BLANCA, S.A.

PLAÇA CÍVICA, S.A. (1)

PLANETARIO DE PAMPLONA, S.A.

POTASAS DE SUBIZA, S.A.

PRODUCTORA DE PROGRAMAS DEL PRINCIPADO DE ASTURIAS, S.A.

PROEXCA MIAMI, INC

PROMOCIÓN AEROPUERTO DE ZARAGOZA, S.A. (1)

PROMOMADRID, DESARROLLO INTERNACIONAL DE MADRID, S.A.

PROYECTO CULTURAL DE CASTELLON, S.A.

PROYECTO MELILLA, S.A.

PROYECTO MONUMENTAL MONTAÑA TINDAYA, S.A.

PUERTA DE AFRICA, S.A.

PUERTOS DE GALICIA

PUERTOS DE LA GENERALITAT

QUINCENA MUSICAL DE SAN SEBASTIAN, S.A. (1)

RADIO AUTONOMIA MADRID, S.A.

RADIO AUTONOMIA VALENCIANA, S.A.

RADIO AUTONOMICA DE CASTILLA-LA MANCHA, S.A.

RADIO DE LES ILLES BALEARS S.A.

RADIO TELEVISION DE CEUTA, S.A.

RADIO TELEVISION VASCA

RADIO VITORIA, S.A.

RADIODIFUSION VASCA, S.A.

RADIOTELEVISIÓN GALICIA, S.A

REAL INSTITUTO DE ESTUDIOS ASTURIANOS

RECICLATGE DE RESIDUS DE LA ZONA XIV, S.A. (1)

RECICLATGE DE RESIDUS LA MARINA ALTA, S.A. (1)

RED FERROVIARIA VASCA-EUSKAL TRENDIBE SAREA

REDES DE TELECOMUNICACIÓN GALLEGAS, S.A.

REG SISTEMA SEGARRA-GARRIGUES, S.A.

REGION DE MURCIA TURISTICA, S.A.

REGS DE CATALUNYA, S.A.

RIEGOS DE NAVARRA, S.A.

SANEAMIENTO DE AGUAS RESIDUALES DE LA COMUNIDAD VALENCIANA

SANEJAMENT ENERGÍA, S.A.

SAVIA CAPITAL INVERSIÓN SOCIEDAD ANÓNIMA UNIPERSONAL

SEGURIDAD Y PROMOCION INDUSTRIAL VALENCIANA, S.A.

SERV. COORDINADOR D'URGENCIES DE BARCELONA, S.A. (1)

SERVICIO CATALAN DE LA SALUD

SERVICIO DE SALUD DE LA REGION DE MURCIA

SERVICIO MADRILEÑO DE SALUD

SERVICIO METEOROLOGICO DE CATALUÑA

SERVICIO VASCO DE SALUD

SERVICIOS DE MEJORA AGRARIA, S.A.

SERVICIOS FERROVIARIOS DE MALLORCA

SERVICIOS TRIBUTARIOS DE CEUTA, S.L.

SERVICIOS TURISTICOS CEUTA, S.L.

SISTEMES D'EMERGENCIAS MEDIQUES, S.A.

SOCIEDAD ANDALUZA PARA EL DESARROLLO DE LA SOCIEDAD DE LA INFORMACIÓN, S.A.U.

SOCIEDAD ANDALUZA PARA EL DESARROLLO DE LAS TELECOMUNICACIONES, S.A.

SOCIEDAD ANONIMA DE GESTION DEL JACOBEO-93

SOCIEDAD ANONIMA DE INFORMATICA DE LA COMUNIDAD AUTONOMA DE LA RIOJA

SOCIEDAD ANONIMA DE PROMOCION DEL TURISMO NATURALEZA Y OCIO

SOCIEDAD ANONIMA PARA EL DESARROLLO COMARCAL DE GALICIA

SOCIEDAD CANARIA DE FOMENTO ECONOMICO, S.A.

SOCIEDAD CANARIA DE LAS ARTES ESCENICAS Y DE LA MUSICA, S.A

SOCIEDAD CATALANA DE INVERSIÓN EN EMPRESAS DE BASE TECNOLÓGICA, S.A.

SOCIEDAD DE APROVECHAMIENTO ENERGETICO BIOGARDELEGUI, S.A. (1)

SOCIEDAD DE CAPITAL DESARROLLO DE EUSKADI, S.A. (1)

SOCIEDAD DE DESARROLLO MEDIOAMBIENTAL DE ARAGÓN, S.A.

SOCIEDAD DE DESARROLLO TURISTICO DE LA RIOJA, S.A.

SOCIEDAD DE GESTIÓN DEL APARCAMIENTO DE LA CIUDAD DE LAS ARTES Y DE LAS CIENCIAS, S.L.

SOCIEDAD DE GESTIÓN DEL HEMISFÉRIC DE VALENCIA, S.L.

SOCIEDAD DE GESTIÓN DEL MUSEO DE LAS CIENCIAS PRÍNCIPE FELIPE, S.L.

SOCIEDAD DE GESTIÓN DEL OCEANOGRÁFIC, S.L.

SOCIEDAD DE GESTIÓN DEL PALACIO DE LAS ARTES DE VALENCIA, S.L.

SOCIEDAD DE HIDROCARBUROS DE EUSKADI, S.A.

SOCIEDAD DE INFRAESTRUCTURAS RURALES ARAGONESAS, S.A.

SOCIEDAD DE PROMOCION DEL TURISMO EN CASTILLA-LEON, S.A.

SOCIEDAD DE PROMOCIÓN Y GESTIÓN DEL TURISMO ARAGONÉS, S.A.

SOCIEDAD DE SERVICIOS DEL PRINCIPADO DE ASTURIAS, S.A.

SOCIEDAD INFORMATICA DEL GOBIERNO VASCO, S.A.

SOCIEDAD MIXTA CENTRO DE TRANSPORTES DE GIJON, S.A. (1)

SOCIEDAD MURCIA CULTURAL, S.A.

SOCIEDAD PARA EL DESARROLLO ENERGETICO DE ANDALUCIA, S.A.

SOCIEDAD PARA EL FOMENTO Y PROMOCION SOCIOECONOMICA DE CEUTA, S.A.

SOCIEDAD PARA LA GESTION DE CENTRALES HIDROELECTRICAS MUNICIPALES, S.A.

SOCIEDAD PARA LA PROMOCION TURISTICA DEL NOROESTE, S.A. (1)

SOCIEDAD PARA LA PROMOCION Y RECONVERSION ECONOMICA DE ANDALUCIA S.A.

SOCIEDAD PROYECTOS TEMÁTICOS DE LA COMUNIDAD VALENCIANA, S.A.

SOCIEDAD PUBLICA DE GESTION AMBIENTAL I.H.O.B.E., S.A.

SOCIEDAD PUBLICA DE INVESTIMENTOS DE GALICIA, S.A.

SOCIEDAD REGIONAL CANTABRA DE PROMOCION TURISTICA, S.A.

SOCIEDAD REGIONAL DE COORDINACIÓN FINANCIERA CON LAS EMPRESAS PÚBLICAS DE LA COMUNIDAD AUTÓNOMA DE CANTABRIA

SOCIEDAD REGIONAL DE RECAUDACION DEL PRINCIPADO DE ASTURIAS, S.A. (1)

SOCIEDAD REGIONAL DE TURISMO DE CANTABRIA, S.A.

SOCIEDAD REGIONAL PARA LA GESTION Y PROMOCION DE ACTIVIDADES CULTURALES DEL PALACIO DE FESTIVALES, S.A.

SUELO Y VIVIENDA DE ARAGÓN, S.L.

TEATRE NACIONAL DE CATALUNYA, S.A.

TEATRES DE LA GENERALITAT VALENCIANA

TECNOPARQUE BAHÍA DE CÁDIZ, S.L.

TELEVISIO DE CATALUNYA, S.A.

TELEVISIÓ DE LES ILLES BALEARS, S.A.

TELEVISION AUTONOMIA MADRID, S.A.

TELEVISION AUTONOMICA DE CASTILLA-LA MANCHA, S.A.

TELEVISION AUTONOMICA VALENCIANA, S.A.

TELEVISION DE GALICIA, S.A

TELEVISION PUBLICA DE CANARIAS, S.A. (UNIPERSONAL)

TELEVISION VASCA, S.A.

TENEDORA MUSEO DE ARTE MODERNO Y CONTEMPORÁNEO DE BILBAO, S.L. (1)

TRABAJOS CATASTRALES, S.A.

TRANSPORTES INTERURBANOS DE TENERIFE, S.A.

TRES CANTOS, S.A

TUNELES Y ACCESOS DE BARCELONA, S.A. (1)

TURISME JUVENIL DE CATALUNYA, S.A.

TURISMO ANDALUZ, S.A.

TURMADRID, S.A.

TVC D'EDICIONS I PUBLICACIONS, S.A.

TVC MULTIMEDIA, S.L.

TVC NETMEDIA AUDIOVISUAL, S.L.

V CENTENARIO DE MELILLA, S.A. (SOCIEDAD EN LIQUIDACION)

VAERSA, VALENCIANA DE APROVECHAMIENTO ENERGETICO DE RESIDUOS, S.A.

VALDEZCARAY, S.A. (1)

VERIFICACIONES INDUSTRIALES DE ANDALUCIA, S.A.

VIATGES DE MUNTANYA, S.A.

VILA UNIVERSITARIA, S.A. (1)

VIVIENDAS DE NAVARRA, S.A.

VIVIENDAS DEL PRINCIPADO DE ASTURIAS, S.A.

VIVIENDAS SOCIALES E INFRAESTRUCTURAS DE CANARIAS, S.A.

ZAZPITURRI, S.A. (1)

ZIURTAPEN ETA ZERBITZU EMPRESA, IZENPE, S.A. (1)

ZUMAIAKO KIROL PORTUA, S.A. (1)

Participación efectiva < 100% y ≥ 90%

ABANTO-ZIERBENAKO INDUSTRIALDEA, S.A. (1)

AGRUPACION INSTITUTO CARTOGRAFICO

AIARA ARANEKO INDUSTRIALDEA, S.A. (1)

ARAGÓN EXTERIOR, S.A.

BILBAO EXHIBITION CENTRE, S.A. (1)

BURTZENA EMPRESA PARKEA, S.A. (1)

BUSTURIALDEKO INDUSTRIALDEA, S.A. (1)

CARTOGRAFICA DE CANARIAS, S.A. (1)

CENTRO DE DESARROLLO EMPRESARIAL MARGEN IZQUIERDA, S.A. (1)

CENTRO DE EMPRESAS DE ZAMUDIO, S.A.

CENTRO DE EMPRESAS E INNOVACION DE ALAVA, S.A. (1)

CENTRO EUROPEO DE EMPRESAS E INNOVACION DE GALICIA, S.A.

CENTRO EUROPEO DE EMPRESAS E INNOVACION DE NAVARRA, S.A.

CETURSA SIERRA NEVADA, S.A. (1)

CIUDAD DEL TRANSPORTE DE PAMPLONA, S.A.

COMERCIAL LA FORJA, S.A.

DEBA BEHEKO INDUSTRIALDEA, S.A. (1)

DEBA GOIENKO INDUSTRIALDEA, S.A. (1)

DEPORTE Y MONTAÑA, S.A. (1)

ELORRIOKO INDUSTRIALDEA, S.A. (1)

ENS PER AL CESSAMENT AGRARI, S.L.. (1)

FERROCARRILS DE MUNTANYA DE GRANS PENDENTS, S.A.

FOMDISA ANDALUCIA, S.A.(EN LIQUIDACION)

FOMDISA, S.A. EN LIQUIDACION

FOMENTO DE JOVENES EMPRENDEDORES EXTREMEÑOS, S.A.U.

FOMENTO DE LA INDUSTRIA DEL TURISMO, OCIO Y TIEMPO LIBRE, S.A.

FOMENTO DE LA INICIATIVA JOVEN S.A.U.

FOMENTO EXTERIOR DE EXTREMADURA, S.A.

FOMENTO EXTREMEÑO DE INFRAESTRUCTURAS INDUSTRIALES, S.A.U.

FOMENTO EXTREMEÑO DEL MERCADO EXTERIOR, S.A.

GESTIÓN URBANISTICA DE LAS PALMAS, S.A. (1)

GESTION URBANISTICA DE PONTEVEDRA, S.A. (1)

GESTION URBANISTICA DE TENERIFE, S.A. (1)

GESTION Y ESTUDIOS MINEROS, S.A.U.

GESTION Y EXPLOTACION DE SERVICIOS PUBLICOS EXTREMEÑOS, S.A.

GOIERRI BEHEKO INDUSTRIALDEA,S.A. (1)

HERNANIKO INDUSTRIALDEA, S.A. (1)

HISPANAGUA, S.A.

IGORREKO INDUSTRIALDEA, S.A. (1)

INDUSTRIAL ALHAMA, S.A. (1)

INICIATIVAS ECONOMICAS DE ALMERIA, S.C.R., S.A. (1)

INSTITUTO VALENCIANO DE LA EXPORTACION, S.A.

IRUNGO INDUSTRIALDEA, S.A. (1)

LANBARREN PARKE LOGISTIKOA, S.A. (1)

LAUTADAKO INDUSTRIALDEA, S.A. (1)

LINARES FIBRAS INDUSTRIALES, S.A.U.

MALLABIAKO INDUSTRIALDEA, S.A. (1)

MARGEN INDUSTRIAL Y LOGÍSTICA, S.A. (3)

METRO BILBAO, S.A. (1)

NEKAZAL IKERKETA ETA TEKNOLOGIA, S.A. (1)

OARSOALDEKO INDUSTRIALDEA, S.A. (1)

OKAMIKAKO INDUSTRIALDEA, S.A. (1)

ORDUÑAKO INDUSTRIALDEA, S.A. (1)

PARC TECNOLOGIC DEL VALLES, S.A. (1)

PARQUE TECNOLOGICO DE ALAVA, S.A. (1)

PARQUE TECNOLOGICO, S.A. (1)

POLIGONO INDUSTRIAL DE GRANADILLA (3)

POLVALEN SP.ZO.O.

PROMONEVADA, S.A. (1)

PROMOTORA D'EXPORTACIONS CATALANES, S.A.

REGIONAL GEODATA AIR, S.A (1)

RESIDUOS INDUSTRIALES DE LA MADERA Y AFINES, S.A.

SANTANA MOTOR ANDALUCIA, S.L.U.

SANTANA MOTOR, S.A.

SERVEIS D'INFORMACIÓ TERRITORIAL DE LES ILLES BALEARS, S.A. (2)

SERVEIS DE TURISME I HOSTELERIA CAMPUS, S.A. (1)

SERVEIS PÚBLICS ELECTRÒNICS, S.A. (1)

SIERRA NEVADA CLUB AGENCIA DE VIAJES, S.A. (1)

SOCIEDAD ANONIMA DE GESTION DEL POLIGONO "EL ROSARIO" (1)

SOCIEDAD DE AVALES DE CANARIAS, S.G.R. (1)

SOCIEDAD DE DESARROLLO EXTERIOR DE NAVARRA, S.L., EN LIQUIDACIÓN

SOCIEDAD DE FOMENTO INDUSTRIAL DE EXTREMADURA, S.A.
SOCIEDAD DE GESTION URBANISTICA DE CASTILLA-LEON, S.A.(1)
SOCIEDAD INMOBILIARIA DEL REAL SITIO COVADONGA, S.A.
SOCIEDAD PARA LA PROMOCION Y RECONVERSION INDUSTRIAL, S.A.
SPRILUR, S.A.
SUELO INDUSTRIAL DE CANTABRIA, S.L.
SUELO INDUSTRIAL DE TORRELAVEGA, S.L. (1)
TEKEL, S.A. (EN LIQUIDACIÓN)
TOLOSALDEKO APATTAERREKA INDUSTRIA LURRA, S.A. (1)
URDULIZKO INDUSTRIALDEA, S.A. (1)
UROLA ERDIKO INDUSTRIALDEA, S.A. (1)
UROLA GARAICO INDUSTRIALDEA, S.A. (1)
URVIPEXSA, S.A.U.
VERTEDERO DE INERTES Y RECUPERACIÓN DE NEUMÁTICOS, S.L.
ZARAUTZKO INDUSTRIALDEA, S.A. (1)
ZUATZU PARQUE EMPRESARIAL, S.A. (1)

Participación efectiva < 90% y ≥ 70%

ACUICULTURA DE CEUTA, S.A.
AGBAR ITV, S.L.
APARTAHOTEL TREVENQUE, S.A. (1)
BIC GIPUZKOA BERRILAN, S.A. (1)
CANAL EXTENSIA, S.A.
CEDER, PARQUE NATURAL LOS ALCORNOCALES, S.A. (1)
CENTRO DE EMPRESAS E INNOVACION DE MONDRAGON, S.A. (1)
CENTRO DE ESTUDIOS SOCIOECONOMICOS DE EXTREMADURA, S.A. (3)
CENTRO DE TECNOLOGIA DE LAS COMUNICACIONES, S.A.
CENTRO EUROPEO DE EMPRESAS E INNOVACION DE ARAGON, S.A. (3)
CENTRO PARA EL DESARROLLO EMPRESARIAL E INDUSTRIAL DE LA COMARCA DE BUSTURIALDEA, S.A. (1)
CETECOM CHILE, S.A.
CIRCUIT DE CATALUÑA, S.A.
COMUNIDAD DE AGUAS "POZO LA QUINTA" (3)

ECHAURI FORESTAL, S.L.

EMPRESA CÁNTABRA DE DESARROLLO DE NUEVAS TECNOLOGÍAS DE ADMINISTRACIÓN, S.L.

EXTENDA-AGENCIA ANDALUZA DE PROMOCIÓN EXTERIOR, S.A.

EZTEN-FONDO CAPITAL RIESGO (F.C.R.)

FESTIVAL INTERNACIONAL DE CINE DE SAN SEBASTIAN, S.A. (3)

FIRA 2000, S.A. (1)

INVERCOVA II-FONDO DE INVERSIÓN DE CAPITAL RIESGO

OFICINA DE CONGRESOS DE PAMPLONA CONVENTION BUREAU, S.A. (1)

PARQUE TECNOLÓGICO DE SAN SEBASTIAN, S.A. (1)

PARQUE TECNOLÓGICO WALQA, S.A. (1)

PLANTA D'INCINERACIÓ DE RESIDUS ESPECIALS, S.A.

PLATEA GESTIÓN, S.A. (1)

PORTAL SALUT I QUALITAT DE VIDA, S.L.

PRORIOJA, S.A.

SAL DOMESTICA, S.A.

SOCIEDAD ANONIMA DE GESTION DEL CENTRO DE SUPERCOMPUTACION DE GALICIA (2)

SOCIEDAD ASTURIANA DE ESTUDIOS ECONOMICOS E INDUSTRIALES, S.A. (2)

SOCIEDAD DE DESARROLLO DE NAVARRA, S.A.

SOCIEDAD GESTORA DEL PARQUE CIENTÍFICO-TECNOLÓGICO DE CANTABRIA, S.L.

VITORIA INTERNATIONAL AIRPORT, S.A. (1)

XESGALICIA, SOCIEDAD GESTORA DE ENTIDADES DE CAPITAL RIESGO, S.A.

Participación efectiva < 70% y ≥ 60%

AERONAUTICA DE LOS PIRINEOS, S.A.

ARAGONESA DE AVALES, SOCIEDAD DE GARANTÍA RECÍPROCA (1)

BIC-EURONOVA, S.A. (1)

CARTUJA 93, S.A. (3)

CEDER SIERRA DE CADIZ, S.A (1)

CENTRE DIAGNÒSTIC, S.A. (UDIAT) (1)

CENTRO DE TRANSPORTES DE COSLADA, S.A. (1)

CENTRO INTEGRADO DE TRANSPORTE (1)

CENTROS EUROPEOS DE EMPRESAS E INNOVACION DE CASTILLA Y LEON S.A. (1)

CIDADE UNIVERSITARIA DE VIGO, S.A. (3)
CIUDAD DEL MOTOR DE ARAGÓN, S.A.
EMPRENDE, FONDO DE CAPITAL RIESGO
EMPRESA ASTURIANA DE SERVICIOS AGRARIOS EN LIQUIDACION, S.A.
ESTADIO OLIMPICO DE SEVILLA, S.A. (3)
FORUM UNIVERSAL CULTURAL BARCELONA 2004, S.A. (3)
GESTION DE CAPITAL RIESGO DEL PAIS VASCO, S.A.
INGENIERÍA Y CALIDAD DEL SUR, A.I.E.
INICIATIVAS DEL NORESTE DE GRANADA, S.A. (1)
INVERCOVA I-FONDO DE INVERSIÓN DE CAPITAL RIESGO
NAVARRA DE SUELO INDUSTRIAL, S.A. (2)
NIEVE DE ARAGON, S.A. (1)
OIHANBERRI, S.A. (1)
PARQUE TECNOLÓGICO DE GALICIA, S.A. (1)
PLATAFORMA LOGISTICA DE ZARAGOZA PLAZA, S.A. (1)
SOCIEDAD DE IMAGEN Y PROMOCION TURISTICA DE GALICIA, S.A. (1)
SOCIEDAD PARA EL DESARROLLO ECONOMICO DE CANARIAS, S.A.
SODIGA GALICIA, SOCIEDAD DE CAPITAL RIESGO, S.A.
VIVIENDA Y SUELO DE EUSKADI, S.A.

Participación efectiva < 60% y ≥ 50%

ABEREKIN, S.A. (1)
AGÈNCIA CATALANA DE NOTÍCIES
AGENCIA DE GESTION DE LA ENERGIA DE CASTILLA- LA MANCHA
AGRUPACION DE PRODUCTORES DE PATATA DE CASTILLA-LEON, S.A.
BALEARES INNOVACION TELEMATICA, S.A.
CENTRO EUROPEO DE EMPRESAS E INNOVACIÓN, S.A. (1)
CIUDAD DE TRANSPORTES DE SANTANDER CITRASA, S.A.
CIUDAD INDUSTRIAL VALLE DEL NALON, S.A. (2)
COMPAÑÍA ENERGÉTICA VIENTOS DEL ATLÁNTICO, S.A.
ESTACION ADUANERA DE ZARAGOZA Y SERVICIOS COMPLEMENTARIOS, S.A. (1)
ESTACIÓN DE INVIERNO DE MANZANEDA, S.A. (1)

EUROGENETICA DEL ECUADOR, S.A. (1)

FOMENTO Y DESARROLLO DEL VALLE DE BENASQUE, S.A. (1)

GEH GESTIÓ I PRODUCCIÓ ENERGÈTICA, HG VIC, S.L.

HIDRAULICA SANTILLANA, S.A

HOSTELERÍA ASTURIANA, S.A.

INTERAMERICANA DE AGUAS Y DE SERVICIOS, S.A.

INTRACATALONIA, S.A.

LA CUCHILLERÍA DE TARAMUNDI, S.A. (1)

LA PINILLA, S.A. (1)

NATURAL CLIMATE SYSTEMS, S.A. (2)

NAVARRA DE VERIFICACIONES LEGALES, S.A.

PARQUE DE LA PREHISTORIA, S.A. UNIPERSONAL

PARQUE EMPRESARIAL DE CANTABRIA, S.L. (3)

PARQUE LOGÍSTICO DE CÓRDOBA S.A.

PARQUE TEMÁTICO DE LOS PIRINEOS, S.A.

PLANTA DE RESIDUOS DE IBI, S.A.

RECICLADOS Y COMPOSTAJE PIEDRA NEGRA, S.A,

RESIDUOS DE CONSTRUCCIÓN Y DEMOLICIÓN NAVALCARNERO, S.A.

SEDES, S.A.

SERVICIOS DE EMERGENCIAS DE CANTABRIA, S.A. (SEMCA)

SERVICIOS URBANOS DE CERLER, S.A. (1)

SOCIEDAD DE FOMENTO DE INVERSIONES DE HUELVA, S.C.R., S.A. (1)

SOCIEDAD GALLEGA DEL MEDIO AMBIENTE, S.A.

SOCIEDAD MIXTA ASTURIANA DEL TRANSPORTE, S.A. (1)

SOCIEDAD MIXTA DE GESTION Y PROMOCION DEL SUELO, S.A. (1)

SOCIEDAD PARA EL DESARROLLO REGIONAL DE CANTABRIA, S.A.

SOCIEDAD REGIONAL DE PROMOCION DEL PRINCIPADO DE ASTURIAS, S.A.

SOCIEDAD REGIONAL DE TURISMO, S.A.

SOCIETAT D'ESTIBA DELS PORTS CATALANS, S.A.

SOL I VIVENDES DEL MEDITERRANI, S.A.

SOL I VIVENDES VALENCIANES, S.A.

SRP PARTICIPACIONES, S.L.

SURAVAL, S.G.R. (1)

TUNEL DE TOSES, CONCESIONARIA DEL ESTADO, S.A. (1)

TUNEL DEL CADI, GESA (1)

Participación efectiva < 50%

ALTA VELOCIDAD ALICANTE- NODO DE TRANSPORTES, S.A. (3)

BARCELONA SAGRERA ALTA VELOCITAT, S.A. (3)

BILBAO RIA 2000, S.A. (3)

GESTION URBANISTICA DE BALEARES, S.A. (2)

GIJÓN AL NORTE, S.A. (3)

GRAN TELESCOPIO CANARIAS, S.A. (2)

LEON ALTA VELOCIDAD 2003, S.A. (3)

LOGROÑO INTEGRACIÓN DEL FERROCARRIL 2002, S.A. (3)

LONJA GIJON-MUSEL, S.A. (2)

PARC EOLIC BAIX EBRE, S.A. (2)

PARQUE EMPRESARIAL DE REQUENA, S.L. (2)

PARQUE EMPRESARIAL DE SAGUNTO, S.L. (2)

PARQUE EMPRESARIAL DE VILLAESCUSA, S.L. (3)

PARQUES EOLICOS GAVIOTA, S.A. (2)

RESIDUOS DE MELILLA, S.A. (2)

SOCIEDAD DE PROMOCION Y EQUIPAMIENTO DEL SUELO DE LORCA, S.A. (3)

SOCIEDAD INVESTIGACION Y EXPLOTACION MINERA DE CASTILLA Y LEON, S.A. (2)

SOCIEDAD PARA EL DESAROLLO DE LA COMARCAS MINERAS, S.A. (2)

SODECO GESTIÓN, S.L. (2)

VALENCIA PARQUE CENTRAL ALTA VELOCIDAD 2003, S.A. (3)

VALLADOLID ALTA VELOCIDAD 2003, S.A. (3)

ZAL CAMPO DE GIBRALTAR, S.A. (2)

ZARAGOZA ALTA VELOCIDAD 2002, S.A. (3)

(1). Sociedad territorial participada por la Comunidad Autónoma y por otras Administraciones territoriales

(2). Sociedad territorial participada por la Comunidad Autónoma y por el Sector público estatal

(3). Sociedad territorial participada por la Comunidad Autónoma, por otras Administraciones territoriales y por el Sector público estatal

2.3.2. Distribución del grado de participación efectiva en el SPE Autonómico

n° de entidades

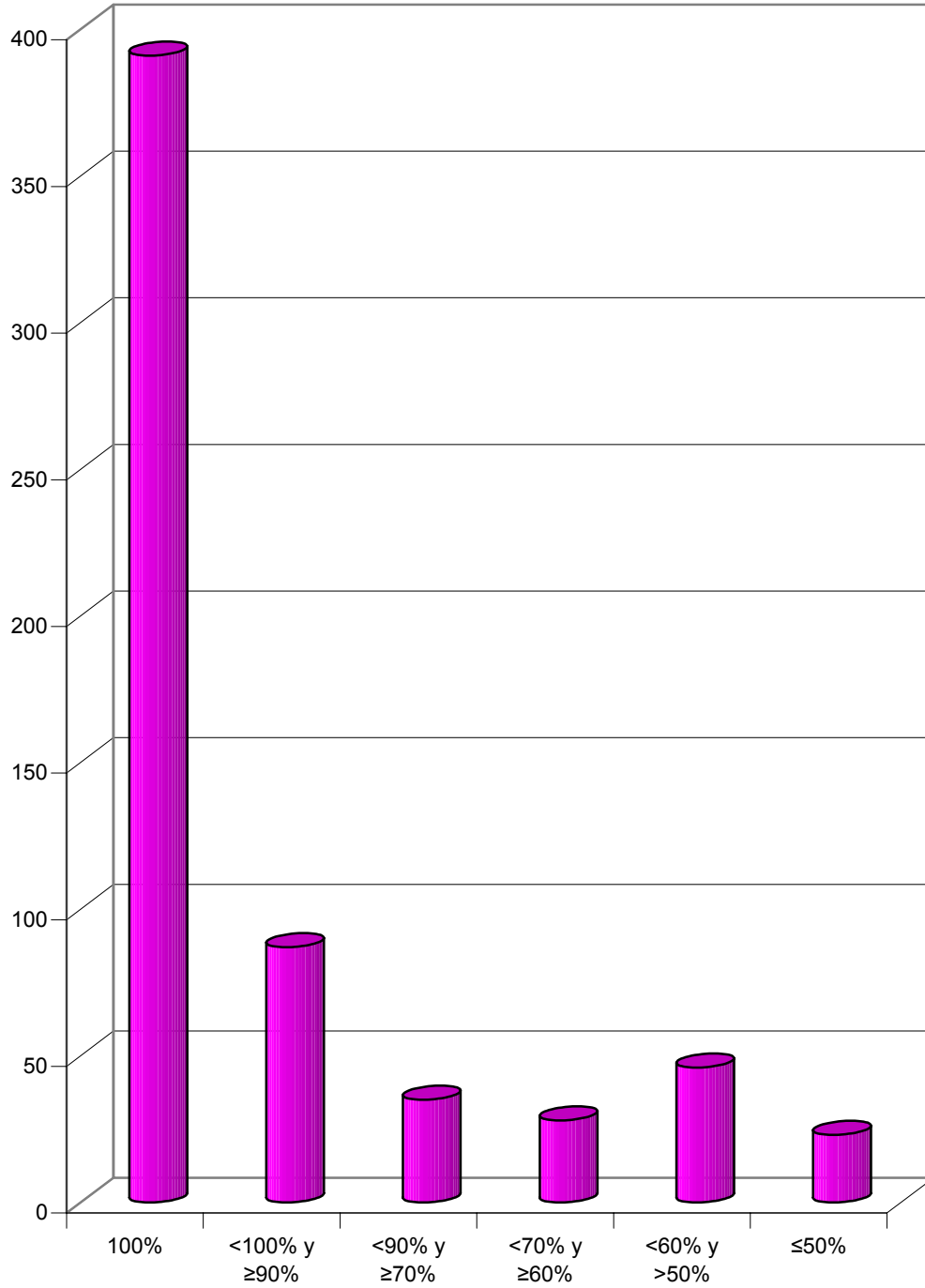

■ Nº de entidades inventariadas

2.3.3. DISTRIBUCIÓN DEL S.P.E. PROVINCIAL SEGÚN EL GRADO DE PARTICIPACIÓN EFECTIVA

Participación efectiva = 100%

ABANDOIBARRA, S.A.

AGROPECUARIA DE LA DIPUTACION DE BADAJOZ, S.A.

AGUAS DEL AÑARBE, S.A.

AGUAS DEL CAMPO DE GIBRALTAR, S.A.

ALAVA AGENCIA DE DESARROLLO, S.A.

ALAVA AGENCIA DEL AGUA, S.A.U.

ARABAKO LANAK, S.A.

ARAN SALUT SERV. ASISTENCIAUS INTEGRATS, S.L.

ASPARRENAKO ELKARTEGIA, S.A. (4)

ATALLU INDUSTRI SUSTAPENA, S.A. (4)

AUDITORIO DE TENERIFE, S.A.

AZPIEGITURA, S.A.

BAIX EBRE INNOVA, S.L.

BATLIA, S.A.

BERGUEDÁ INICIATIVES, SOCIETAT DE DESENVOLUPAMENT, S.L. (4)

BIDEGI GIPUZKOAKO AZPIEGITERUN AGENTZIA, S.A.

BIZKAIKO BASALAN AKZIOZKO BALTZUA A.B., S.A

BIZKAIKO BIDEAK, S.A.

BIZKAILUR, S.A.

BOROA SOCIEDAD DE GESTION, S.A.

CAMPIÑA SIGLO XXI, S.L. (4)

CASINO PLAYA DE LAS AMERICAS, S.A.

CASINO SANTA CRUZ, S.A.

CASINO TAORO, S.A.

CENTRAL HIDROELECTRICA DE AÑARBE, S.A. (4)

CENTRO ATLANTICO DE ARTE MODERNO, S.A.

CENTRO DE CALCULO DE ALAVA, S.A.

CENTRO DE DISEÑO INDUSTRIAL, S.A.

CENTRO KURSAAL, S.A. (4)

CENTROS DE ARTE, CULTURA Y TURISMO

CLUB BALONCESTO DE GRANADA, S.A.

DESARROLLO DEL CONDADO, S.A.

DIARIO LANZA

E. D'INFORMACIO I PROMOCIO TRANSPORT

E. REHABILITACIO I GESTIO, S.A.

E.P. VIVIENDA, S.L.

EMPRESA INSULAR DE ARTESANIA, S.A.

EMPRESA INSULAR DE SERVICIOS EL MERIDIANO, S.A.

EMPRESA METROPOLITANA DE SANEAMIENTO, S.A.

EMPRESA PROVINCIAL DE AGUAS COSTABLANCA, S.A.

EMPRESA PROVINCIAL DE AGUAS DE CORDOBA, S.A.

EMPRESA PROVINCIAL DE INFORMATICA DE CADIZ, S.A.

EMPRESA PROVINCIAL DE RECAUDACION E INFORMATICA, S.A.

EMPRESA PROVINCIAL DE RESIDUOS SOLIDOS Y MEDIO AMBIENTE, S.A.

EMPRESA PROVINCIAL PARA LA VIVIENDA

EMPRESA PROVINCIAL VIVIENDA Y SUELO DE JAÉN, S.A.

ETORLUR GIPUZKOAKO LURRA, S.A.

EUSKALDUNA JAUREGIA, S.A.

F.C. METROPOLITA DE BARCELONA, S.A

FERIAS Y CONGRESOS DE IBIZA Y FORMENTERA, S.A.

FERNANDO BUESA ARENA, S.A.U.

GARBIKER, S.A.

GESALQUIVIR, S.A. (4)

GESTION DE AGUAS DEL LEVANTE ALMERIENSE, S.A. (4)

GESTIÓN INSULAR PARA EL DEPORTE, LA CULTURA Y EL OCIO, S.A.

GESTIÓN INTEGRAL DEL TERRITORIO, S.A.

IMPULSO ECONOMICO LOCAL, S.A.

INSTITUCION FERIA DE TENERIFE, S.A.

INSTITUTO DE PROMOCION ECONOMICA DE LEON, S.A.

INSTITUTO MEDICO TINERFEÑO, S.A.

INSTITUTO TUTELAR DE BIZKAIA

INTERBIAK, BIZKAIKO HEGOALDEKO AKZESIBILITATEA, S.A.

IRUÑA DE OCA SOCIEDAD URBANISTICA, S.A. (4)

IZFE, S.A.

LANTIK, S.A.

LAUDIOKO ELKARTEGIA, S.A. (4)

MEAZTEGI, S.A.

METROPOLITANO DE TENERIFE, S.A. (4)

MONASTERIO DE VERUELA, S.A.

NATURAVILA, S.A.

OÑARTXOKO OLETA, S.A. (4)

PROMOCIO LOCAL D'HABITATGE, S.A.

PROMOCION DEPORTIVA INSULAR, S.A.

PROMOTORA DE VIVIENDAS DE CORDOBA, S.A. (4)

PROMOTORA GADITANA DE VIVIENDAS SOCIALES, S.A.

REGESA APARCAMENTS, S.A.

RESIDENCIA ESTUDIANTIL Y CENTRO DE ESTUDIOS RAMON PIGNATELLI, S.A.

RESIDUOS SOLIDOS URBANOS CAMPO DE GIBRALTAR, S.A.

SALA DE EXPOSICIONES REKALDE, S.L.

SERV. COMARCALS MEDIOAMBIENTALS, S.A.

SERVICIO DE INFORMÁTICA LOCAL DE MENORCA (4)

SERVICIO INSULAR DE ABASTECIMIENTO DE LECHE, S.A.

SERVICIOS DE LA COMARCA DE PAMPLONA, S.A.

SERVICIOS DE MEJORA Y EXPANSION GANADERA Y GENETICA APLICADA, S.A.P.

SERVICIOS DE TXINGUDI, S.A

SEVILLA ACTIVA, S.A.

SEVILLA SIGLO XXI, S.A.

SOCIEDAD AGROPECUARIA PROVINCIAL, S.A.

SOCIEDAD ANONIMA DE GESTION DEL PATRIMONIO CULTURAL EDIFICADO DE ALAVA (4)

SOCIEDAD DE DESARROLLO DE LA PUEBLA DE LOS INFANTES. EL GANCHAL, S.A. (4)

SOCIEDAD DE GESTION METROPOLITANA DE ABASTECIMIENTO DE AGUAS, S.A.

SOCIEDAD DE PLANIFICACION Y DESARROLLO, S.A.

SOCIEDAD DEL SUELO, URBANIZACIÓN Y SERVICIOS, S.A.

SOCIEDAD DESARROLLO NORTE DE GRAN CANARIA, S.L.

SOCIEDAD INSULAR PROMOCION MINUSVALIDOS, S.L.

SOCIEDAD MUNICIPAL D'HABITATGES D'AVINYO, S.L. (4)

SOCIEDAD PROVINCIAL DE ARTES GRAFICAS, S.A.

SOCIEDAD PROVINCIAL DE INFORMATICA DE SEVILLA, S.A.

SOCIEDAD PROVINCIAL DESARROLLO VALLADOLID

TOURMONTAÑA, S.A. (4)

TRANSP. EMERGÉNCIES SANITÀRIES VAL D'ARAN

TRANSPORTS DE BARCELONA, S.A.

TURCASTELLÓN, S.A.

TURISME JUVENIL VAL D'ARAN, S.L.

TURISMO GADITANO, S.A.

VIAS DE ALAVA, S.A.

VIVIENDAS SOCIALES DE GRANADA, S.A.

Participación efectiva < 100% y ≥ 90%

APARCAMIENTO DISUASORIO DE CAMIONES DE VIZCAYA, S.A. (4)

BUENAVISTA GOLF, S.A. (4)

CLUB GRAN CANARIA DE BALONCESTO S.A.D. (4)

COMUNIDAD DE AGUAS " LA LUMBRE", S.A

INFRAESTRUCTURA PROVINCIAL DE SALAMANCA, S.A.

INFRAESTRUCTURAS Y EQUIPAMIENTOS

LA GRANJA DE LUBRIN, S.L. (4)

NATURGOLF, S.A. (4)

SERVEI D'ANALISI DE SOLS, S.A. (4)

Participación efectiva < 90% y ≥ 70%

CABO BLANCO ORDENACION Y GESTION URBANISTICA S.A. (4)

CLUB BALONCESTO BREOGAN, S.A.

ECODESARROLLO DE SIERRA MORENA. S.A. (4)

FERIA INTERNACIONAL DE MUESTRAS DE BILBAO (4)

GORONA DEL VIENTO S.A. (4)

INSTITUTO TECNICO AGRONOMICO PROVINCIAL, S.A.

INSTITUTO TECNOLOGICO Y DE ENERGIAS RENOVABLES, S.A. (4)

PARQUE CIENTIFICO-TECNOLOGICO DEL ACEITE Y DEL OLIVAR, S.A. (4)

RIPOLLES DESENVOLUPAMENT, S.L. (4)

RUTA BÉTICA ROMANA, S.L. (4)

Participación efectiva < 70% y ≥ 60%

BEAZ, S.A. (5)

CENTRO DE TRANSPORTE DE VITORIA, S.A. (4)

COMERCIALIZADORA DE PRODUCTOS MARROQUINEROS DE UBRIQUE, S.A. (6)

CORPORACIÓN INDUSTRIAL CÓRDOBA NORTE, S.A. (4)

ESTACION ADUANERA LLEIDATANA, S.A. (4)

PATRONATE DE TURISME COSTA BRAVA-GIRONA, S.A. (4)

PUBLICACIONES Y EDICIONES DEL ALTOARAGÓN, S.A. (4)

SOCIEDAD DE FOMENTO E INVERSIONES DE TENERIFE, S.A. (6)

TELETERUEL, S.A. (4)

Participación efectiva < 50% y ≥ 60%

AERONAÚTICA DEL GUADARRAMA, S.A. (4)

CORPORACIÓN INDUSTRIAL CÓRDOBA OCCIDENTAL, S.A. (4)

CORPORACIÓN INDUSTRIAL CÓRDOBA SUR, S.A. (4)

CULTIVOS VEGETALES IN VITRO TENERIFE, S.A.

DESTILERÍAS DEL VALLE, S.A.

EMPRESA GENERAL VALENCIANA DEL AGUA, S.A.

GAS NATURAL DE ÁLAVA (4)

GESTION INTEGRAL DE RESIDUOS SOLIDOS URBANOS, S.A.

HOSPITAL CLINICO Y PROVINCIAL DE BARCELONA (6)

MEDITERRANEA RECURSOS HIDRICOS, S.A.

MERCADOS CENTRALES DE ABASTECIMIENTO DE TENERIFE, S.A. (6)

PROMOCION EXTERIOR DE TENERIFE, S.A. (4)

SERVICIO DE AGUAS Y SANEAMIENTOS DE TERUEL, S.A.

SOCIEDAD GESTORA DE FONDOS DE CAPITAL RIESGO, S.A. (5)

TENERIFE CANARIAS, C.B.

ZARAMAREN ERABILPEN GARBIA, S.A. (6)

Participación efectiva < 50%

JUNTA MIXTA DE COMPENSACION DEL POLIGONO VALLE DE GUIMAR (5)

RECUPERACIÓN DE LA ENERGÍA, S.A. (6)

SDAD. RECUPERACION ARTESANIA RIOPAR, S.A. (5)

SOCIEDAD PROMOCIÓN ECONÓMICA DE GRAN CANARIA, S.A. (5)

(1). Sociedad territorial participada por la Comunidad Autónoma y por otras Administraciones territoriales

(2). Sociedad territorial participada por la Comunidad Autónoma y por el Sector público estatal

(3). Sociedad territorial participada por la Comunidad Autónoma, por otras Administraciones territoriales y por el Sector público estatal

2.3.3. Distribución del grado de participación efectiva en el SPE Provincial

n° de entidades

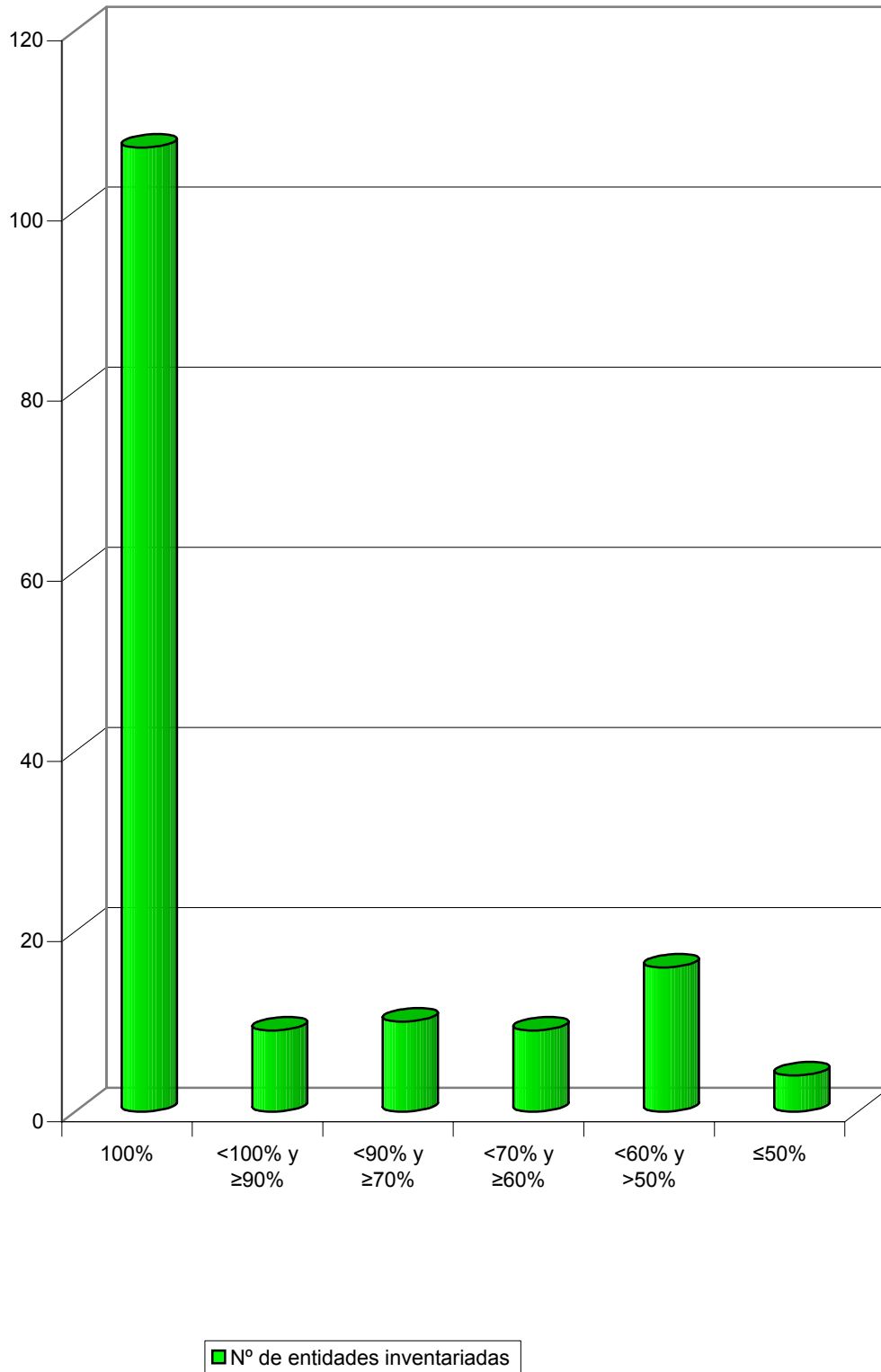

2.3.4. DISTRIBUCIÓN DEL S.P.E. MUNICIPAL SEGÚN EL GRADO DE PARTICIPACIÓN EFECTIVA

Participación efectiva = 100%

22@BCN, S.A.

ACTIVIDADES DEPORTIVAS 2000, S.L.

ACTIVIDADES INTEGRALES

ACTIVOS LOCALES, S.L.

AGENCIA DE DESARROLLO COMARCAL OARSOALDEA, S.A. (7)

AGENCIA DE DESARROLLO DEL BIDASOA (7)

AGENCIA MUNICIPAL DE RENOVACIÓN URBANA Y VIVIENDA, S.A.

AGRICOLA MUNICIPAL DE DON BENITO, S.A.

AGROPECUARIA CERRO CHOZO, S.A.

AGROPECUARIA MUNICIPAL GUAREÑA, S.A.

AGUAS DE ALCALÁ LA REAL EMPRESA MUNICIPAL, S.A

AGUAS DE CADIZ, S.A.

AGUAS DE JEREZ EMPRESA MUNICIPAL, S.A.

AGUAS DE MANRESA, S.A.

AGUAS DE MATARO, S.A.

AGUAS DE PUERTO REAL, S.A.

AGUAS MUNICIPALES VITORIA, S.A.

AIA LANTZEN, S.A.

AIGUES D'ARGENTONA, S.A.

AIGÜES DE REUS EMPRESA MUNICIPAL, S.A.

AIGÜES DEL PRAT, S.A.

AIZKOETA, S.A.

ALCALÁ COMUNICACIÓN M, S.A.

ALCONERA DE ELECTRICIDAD, S.L.U.

ALFOMBRAS SANTA MARTA, S.L.

ALMONTE TERRITORIO SOSTENIBLE

ALOJAMIENTOS DE LA SANTA, S.L.

ALTOS DEL SUR DE SEVILLA, S.A. (7)

ALTUR, S.A.

AMETUGA, S.A.

APARCAMENTS I MERCATS DE REUS, S.A.M.

APARCAMENTS MUNICIPALS DE TARRAGONA, S.A.

APARCAMIENTOS A MARIÑA, S.L.

APATTAERREKAKO INDUSTRIGINEA, S.L.

APROVECHAMIENTO DE RECURSOS NATURALES, S.L.

ARAMAIOKO ARGINDAR BANATZAILEA, S.A.

ARETXABALETAKO BIHARGINTZA, S.A.

ARGENTONA PROJECTES, S.A.

ARMUVISSA I, S.A.

ARONA DESARROLLO, S.A.

ASERSAM

ASOCIACION NAVARRA DE INFORMATICA MUNICIPAL, S.A. (7)

ASTIK LANTZEN, S.A.

ASTIRRAGA LANTZEN, S.A.

AUDIORAMA ZARAGOZA, S.A.

AUTOBUSES DE CORDOBA, S.A.

AUTOBUSES URBANOS DE VALLADOLID, S.A.

AUXILIAR DE SERVICIOS DE PINTO, S.A.

AZKOITIA LANTZEN, S.A.

AZPEITIA LANTZEN, S.A.

BADALONA COMUNICACIÓ, S.A.

BADALONA GESTIO ASSISTENCIAL, S.L.

BADIA 2004 PROMOCIONS, S.L.

BANANA BEACH, S.L.

BARCELONA DE SERVEIS MUNICIPALS, S.A.

BEASAIN LANTZEN, S.A.

BENACAZÓN MUNICIPAL DE SERVICIOS AUTÓNOMOS, S.L. (7)

BERGARAKO BIHARGINTZA 98, S.A.

BERUALA, S.A.

BIDEGOIAN LANTZEN, S.A.

BILBAO INICIATIVAS TURÍSTICAS, S.A.

BULLAS TURISTICA, S.A.

BURGUILLOS NATURAL, S.L. (7)

CALVIA 2000, S.A.

CAMPO DE SAN BARTOLO, S.A.

CANAL 4 ALJARAFE, S.L.

CASCO ANTIGUO CARTAGENA, S.A.

CASTELLDEFELS PROJECCIONS, S.A.

CEMENTERIO MANCOMUNADO BAHIA DE CADIZ, S.A.

CEMENTERIOS Y SERVICIOS FUNERARIOS MUNICIPALES DE CORBOBA, S.A.

CENTRE MEDICO QUIRURGICO DE REUS, S.A.

CENTRO DE ACTIVIDADES CULTURALES TEATRO ARRIAGA, S.A.

CENTRO DE EMPRESAS DE SERVICIOS, S.A.

CENTRO INFORMATICO MUNICIPAL DE BILBAO, S.A.

CENTRO MUNICIPAL DE EMPRESAS DE GIJON, S.A.

CHICLANA NATURAL, S.A.

CINTRUENIGO DE SERVICIOS MUNICIPALES S.R.L.

CINTURON VERDE DE OVIEDO, S.A. (7)

CIRCUITO DE JEREZ, S.A. (7)

CIUDAD DEPORTIVA DE ANOETA, S.A.

CIUDAD DEPORTIVA TAFALLA, S.A.

CODEUR, S.A.

COMERCIOS MINORISTAS DE PAMPLONA, S.A.

COMPAÑIA DEL TRANVIA DE SAN SEBASTIAN, S.A.

COMPAÑIA PROM. MUNICIPAL Y SOCIAL, S.L.

COMPRAS 2000, S.L.

COMPRAS ESTEPONA XXI, S.L.

CONC. PROMOTORA APARCAMENT BADALONA, S.A.

CONTRATAS 2000, S.L.

CONTROL DE SERVICIOS LOCALES, S.L.

CONTROL LIMP. ABAST. SUM. 2000, S.L.

CORPORACION MUNICIPAL DE JEREZ, S.A.

DEPURACIO D'AIGUES RESIDUALS, S.A. (7)

DESARROLLO BONARES, S.L.

DESARROLLO ECONÓMICO VILLARROBLEDO, S.A.

DESARROLLO ECONÓMICO Y SOCIAL DE ARAHAL, S.L. (7)

DESARROLLO MUNICIPAL, S.L.

DESARROLLO VILLAVICIOSA, S.L.

DESARROLLOS Y AVANCES DE VILLAMARTÍN, S.A.

DIFUSION Y COMUNICACION 2000, S.L.

DOÑANA COMUNICACIÓN, S.A.

DURANGO KOMUNIKABIDEAK, S.A.

E. AUXILIAR DE SERVICIOS VALDEMORO

E. DE MADERAS DE CUENCA, S.A.

E. M. APARCAMIENTOS DE MÓSTOLES, S.A.

E. M. AGUAS DEL PUERTO, S.A.

E. M. DE AGUAS DE ALBOLOTE, S.A.

E. M. DE AGUAS DE LOJA, S.A.

E. M. DE VIVIENDA Y SUELO DE BARBATE, S.L.

E. M. DE VIVIENDA Y SUELO DE IZNALLOZ, S.A.

E. M. DESARROLLO DE ARUCAS, S.A.

E. M. FINCA FONT DE RUBÍ, S.A.

E. M. GESTION DEL SUELO Y VIVIENDA, S.L.

E. M. GRANADILLA SUELO SUR, S.L.

E. M. LA RESEA, S.L.

E. M. PALACIO DE LA MAGDALENA, S.A.

E. M. SERVICIOS 2002, S.L.

E. M. SERVICIOS ALCUDIA, S.A.

E. M. SERVICIOS LLUCMAJOR, S.A.

E. M. SERVICIOS MANACOR, S.A.

E. M. SUELO Y VIVIENDA DE ALGETE, S.A.

E. M. SUELO Y VIVIENDA DE BOADILLA DEL MONTE, S.A.

E. M. SUELO Y VIVIENDA DE SAN SEBASTIÁN DE LOS REYES, S.A.

E. M. SUELO Y VIVIENDA, S.L.

E. M. TAXUS, S.L.

E. M. VALLADAR ASESORÍA Y GESTORÍA, S.L.

E. M. VIVIENDA DE ARGANDA DEL REY, S.A.

E. M. VIVIENDA DE LAREDO, S.A.

E. M. VIVIENDA E SOLO DE LUGO, S.A.

E. P. AGUAS LOS REALEJOS

E. P. DE VIVIENDA DEL AYUNTAMIENTO DE LOS REALEJOS, S.L.

E. P. VIVIENDA Y SUELO DE GUADIX, S.A.

E. PCA. GEST. URBANÍSTICA I SER. ARENYS DE MUNT, S.A.

E. PCA. RÁDIO CALELLA TELEVISIÓ, S.L.

E. PRESTACIO DE SERVEIS AL CIUTADA, S.A.

E. PROMOCION URBANISTICA DE FUENLABRADA, S.A.

E.M. AGRÍCOLA CORIANA, S.A.

E.M. AGUAS DE ROTA, S.A.

E.M. AGUAS DEL TORCAL DE ANTEQUERA

E.M. CEMENTERIO VIRGEN DEL VALLE, S.L.

E.M. COMUNICACIÓN DE ARACENA, S.R.L.

E.M. CORIA FUTURA

E.M. D'AIGUES DE VALLIRANA, S.A.

E.M. D'AIGUES DE VILAFRANCA, S.A.

E.M. DE AGUAS DE JAVEA

E.M. DE CONSTRUCCION, S.A.

E.M. DE INVERSIONES Y DESARROLLO URBANÍSTICO, S.A.

E.M. DE LA VIVIENDA DE GRIÑON, S.A.

E.M. DE LA VIVIENDA DE SANLUCAR DE BARRAMEDA

E.M. DE RADIO, S.A.

E.M. DE SERV. PÚBLICS DE TORTOSA, S.L.

E.M. DE SERVICIOS DE TRES CANTOS, S.A.

E.M. DE SERVICIOS, VIVIENDA, INFRAESTRUCTURA Y PROMOCIÓN VÉLEZ-MÁLAGA, S.A.

E.M. DEL SUELO DE SAN FERNANDO DE HENARES

E.M. DESENVOLUPAMENT URBA

E.M. EXPLOTACIÓN AGRÍCOLA MARCHENERA, S.A.

E.M. FUENLABRADA MEDIOS DE COMUNICACION, S.A.

E.M. GEST. M. SERVEIS, S.A.

E.M. GESTION TRIBUTARIA, S.L.

E.M. GRAMEPARK, S.A.

E.M. INSERCIÓN LABORAL DEL DISCAPACITADO

E.M. MEDIOS COMUNICACION, S.L.

E.M. PROMOCION ALCALÁ DE GUADAIRA, S.A.

E.M. SERV. PALAU D'ANGLESOLA, S.A.

E.M. SUELO, VIVIENDA Y GESTIÓN DE SERVICIOS PÚBLICOS E INFRAESTRUCTURAS

E.M. TORREARTE

E.M. TORRES DE LA ALAMEDA, S.A.

E.M. TRANSPORTES DE FUENLABRADA, S.A.

E.M. URBANIZADORA DE CULLERA, S.A.

E.M. VIVIENDA DE MARCHENA, S.L.

E.M.FORM. OCUP. I L'OCUPACIO, S.L.

E.P. DE SUELO Y VIVIENDA DE PUERTO REAL, S.A.

ÉCIJA 2010, S.A. (7)

ECO-EQUIP, S.A.M.

ECOSAN, S.A.

EGARVIA, S.A.

EGUNKARIA, S.A. (7)

EL PRADO BOYAL, S.A.

EL PRAT COMUNICACIÓ, S.L.

EL VENDRELL COMUNICACIO, S.L.

EL VENDRELL ESPORT I LLEURE, S.L.

EL"ALARBADERO", S.A.

ELECTRA ORBAIZETA, S.L.

ELECTRADISTRIBUCIÓ CENTELLES, S.L.

ELECTROCOMERCIAL CENTELLES, S.L.

ELGETA 21, S.L.

ELICODESA, S.A. UNIPERSONAL

EMDECORIA, S.L.

EMDELAN, S.L.

EMISORA MUNICIPAL DE ALMANSA, S.A.

EMPLEO ESTEPONA XXI, S.L.

EMPRESA DE GESTION MEDIOAMBIENTAL DE PUENTE GENIL, S.A.

EMPRESA DE PROMOCIÓN URBANÍSTICA Y GESTIÓN, S.L.

EMPRESA DE RECAUDACION EJECUTIVA DE LAS PALMAS, S.A.

EMPRESA DE RECAUDACION Y SERVICIOS, S.A.

EMPRESA DE SERVEIS I PROMOCIONS D'INICIATIVES MUNICIPALS, S.A.

EMPRESA DE SERVICIOS MUNICIPALES DE ALCORCÓN, S.A.

EMPRESA DE SUELO ISLEÑO, S.A.

EMPRESA FUNERARIA MUNICIPAL, S.A.

EMPRESA MALAGUEÑA DE TRANSPORTES, S.A.M.

EMPRESA MUINICIPAL DE INFRAESTRUCTURAS Y SERVICIOS DE ALBACETE, S.A.

EMPRESA MUNICIPAL AUXILIAR DE RECAUDACION, S.A.

EMPRESA MUNICIPAL CAMPO DE LAS NACIONES, S.A.

EMPRESA MUNICIPAL D'URBANISME DE LLEIDA, S.L.

EMPRESA MUNICIPAL DE ABASTECIMIENTO Y SANEAMIENTO DE AGUAS DE SEVILLA, S.A.

EMPRESA MUNICIPAL DE AGUAS DE CORDOBA, S.A.

EMPRESA MUNICIPAL DE AGUAS DE GIJON, S.A.

EMPRESA MUNICIPAL DE AGUAS DE HUELVA, S.A

EMPRESA MUNICIPAL DE AGUAS DE LA CORUÑA, S.A.

EMPRESA MUNICIPAL DE AGUAS DE MALAGA, S.A.

EMPRESA MUNICIPAL DE AGUAS Y ALCANTARILLADO, S.A.

EMPRESA MUNICIPAL DE AGUAS, S.A

EMPRESA MUNICIPAL DE APARCAMIENTOS, S.A.

EMPRESA MUNICIPAL DE CHICLANA , S.A.

EMPRESA MUNICIPAL DE DESENVOLUPAMENT ECONÒMIC , S.A.

EMPRESA MUNICIPAL DE INFORMACION DE ELDA, S.A.

EMPRESA MUNICIPAL DE INICIATIVAS Y ACTIVIDADES EMPRESARIALES DE MALAGA, S.A.

EMPRESA MUNICIPAL DE LA VIVIENDA DE ALCOBENDAS, S.A.

EMPRESA MUNICIPAL DE LA VIVIENDA DE ALDEAMAYOR, S.A.

EMPRESA MUNICIPAL DE LA VIVIENDA DE COSLADA, S.A.

EMPRESA MUNICIPAL DE LA VIVIENDA DE GIJON, S.L.

EMPRESA MUNICIPAL DE LA VIVIENDA DE HUELVA, S.A.

EMPRESA MUNICIPAL DE LA VIVIENDA DE JEREZ, S.A.

EMPRESA MUNICIPAL DE LA VIVIENDA DE MOTRIL

EMPRESA MUNICIPAL DE LA VIVIENDA DE SEVILLA, S.A.

EMPRESA MUNICIPAL DE LA VIVIENDA DE TOLEDO, S.A.

EMPRESA MUNICIPAL DE LA VIVIENDA Y EL SUELO, S.A.

EMPRESA MUNICIPAL DE LA VIVIENDA, S.A.

EMPRESA MUNICIPAL DE LIMPIEZAS DE GIJON, S.A.

EMPRESA MUNICIPAL DE PROMOCION ECONOMICA DE MOSTOLES, S.A.

EMPRESA MUNICIPAL DE PROMOCION Y DESARROLLO LOCAL, S.A.

EMPRESA MUNICIPAL DE RECAUDACIÓN LOS BARRIOS, S.L.

EMPRESA MUNICIPAL DE RECAUDACION, S.A.

EMPRESA MUNICIPAL DE SERVEIS COMUNITARIS, S.A.

EMPRESA MUNICIPAL DE SEVICIOS DE TARANCÓN, S.A.

EMPRESA MUNICIPAL DE SUELO Y VIVIENDA

EMPRESA MUNICIPAL DE SUELO Y VIVIENDA DE EL PUERTO DE SANTA MARIA, S.A.

EMPRESA MUNICIPAL DE SUELO Y VIVIENDA DE ONTÍGOLA, S.A.

EMPRESA MUNICIPAL DE TRANSPORTES DE ALMERIA S.A.

EMPRESA MUNICIPAL DE TRANSPORTES DE MADRID, S.A.

EMPRESA MUNICIPAL DE TRANSPORTES URBANOS DE GIJON, S.A.

EMPRESA MUNICIPAL DE TRANSPORTES URBANOS DE PALMA DE MALLORCA, S.A.

EMPRESA MUNICIPAL DE TRANSPORTES URBANOS, S.A

EMPRESA MUNICIPAL DE TRANSPORTES, S.A.

EMPRESA MUNICIPAL DE TURISMO RURAL, S.L.

EMPRESA MUNICIPAL DE URBANIZACIONES DE ELDA, S.A.

EMPRESA MUNICIPAL DE VIVENDA E SOLO DE SANTIAGO DE COMPOSTELA, S.A.

EMPRESA MUNICIPAL DEL CEMENTERIO, S.A.

EMPRESA MUNICIPAL DEL SUELO DE JEREZ, S.A.

EMPRESA MUNICIPAL DEL SUELO DE LEGANES, S.A.

EMPRESA MUNICIPAL DEL SUELO Y LA VIVIENDA DE GETAFE

EMPRESA MUNICIPAL DEL SUELO, S.A.

EMPRESA MUNICIPAL DEL TEATRO JOVELLANOS DE GIJON, S.A.

EMPRESA MUNICIPAL GESTION INMOBILIARIA ALCORCON, S.A.

EMPRESA MUNICIPAL HUELVA DEPORTE, S.L.

EMPRESA MUNICIPAL LIMPIEZA DE COLEGIOS Y DEPENDENCIAS MUNICIPALES, S.A.

EMPRESA MUNICIPAL PARA LA PROMOCIÓN DE SUELO Y VIVIENDAS DE SANTIPONCE, S.L. (7)

EMPRESA MUNICIPAL PLAZA DE TOROS DE SANTANDER, S.A.

EMPRESA MUNICIPAL PROMOCIÓN DE MADRID

EMPRESA MUNICIPAL VIVIENDAS DE ALMONTE, S.A.

EMPRESA PARA LA PROMOCION Y DESARROLLO DE SALOBREÑA, S.L. (7)

EMPRESA PUBLICA DE APARCAMIENTOS Y SERVICIOS MUNICIPALES, S.A.

EMPRESA PÚBLICA DE SERVICIOS

EMPRESA PÚBLICA DE SERVICIOS DEL AYUNTAMIENTO DE CUENCA, S.A.

EMPRESA PUBLICA INICIATIVAS CAROLINENSES

EMPRESA PÚBLICA MUNICIPAL DE OBRAS, S.L.

EMPRESA PÚBLICA TRANSPORTE METROPOLITANO DE VALENCIA, S.A.

EMULISAN, S.A. UNIPERSONAL

EMUVILOJA, S.A.

EMVIMESA

ENERGÍAS Y AGUAS DE ECIJA, S.A.

ENKARTERRI F.M., S.L.

ENS DE GESTIO URBANISTICA, S.A.

ENTORN VERD, S.A.

EQUIPAMENTS M. DE CASTELLVI

EQUIPO DE APOYO, S.A.

ERRAZTEN, S.A.

ERRETENGIBEL, S.A.

ESKORIATZAKO INDUSTRIALDEA, S.A.

ESTACIÓN DEPURADORA DE AGUAS RESIDUALES, S.L.

ESTACIONAMIENTOS Y GARAJES MUNICIPALES, S.A.

ESTEPONA XXI CONTROL CONTABLE, S.L.

ESTEPONA XXI CONTROL SERVICIOS, S.L.

ESTERCOLINES, S.L. (7)

EVENTOS 2000, S.L.

EVENTOS ESTEPONA XXI, S.L.

EXP. AGRÍCOLA LA ORBANEJA, S.A.

EXPLOTACIONES AGRÍCOLAS DE CAZALLA DE LA SIERRA, S.L.

EXPLOTACIONES DE LOS MONTES DE PROPIOS, EMPRESA MUNICIPAL, S.A.

FERIAL VERA, S.L.

FERMASA

FIGUERES SERVICES, S.A.

FISERSA AIGÜES, S.A.

FISERSA INICIATIVES, S.A.

FISERSA PROM, S.L.

FISERSA TRANSPORTS, S.A.

FOMENT DE TERRASSA, S.A.

FOMENTO CAMPIÑA SUR, S.A.

FOMENTO DE LA REHABILITACION URBANA DE MANRESA, S.A.

FOMENTO DE SAN SEBASTIAN, S.A.

FOMENTO LOS ALCORES, S.L. (7)

FOMENTO Y DUFUSIÓN DE LA CULTURA, S.A.

FUENTEHERIDOS SIGLO XXI, S.L.

FUNERARIA EGARENSE, S.A.

FUNICULAR DE ARTXANDA, S.A.

GARAPENARAKO ELKARTEA

GARRAF PROMOCIONES MUNICIPALES, S.A.

GARZA MINERA, S.A.

GATIKAKO HERRI SUSTAPENAK

GAVA TELEVISION

GAVANENCA D'OBRES, S.L.

GAVANENCA DE TERRENYS I INMOBLES, S.A.

GERENA SIGLO XXI, S.L. (7)

GESDEPORTE PEÑAFIEL, S.L.

GEST. INICIATIVES CABRERA, S.A.

GEST. PCA. SÓL DE CAPELLADES, S.L.

GEST. SANITARIA I ASSISTENCIAL, S.A.

GEST. SANITARIA I SERV. SOCIALS, S.A.

GEST. SOL, S.L.

GEST. URBANÍSTICA, S.A.M.

GESTIO AMBIENTAL I ABASTAMENT, S.A.

GESTIO COMARCAL HOSPITALARIA, S.A.

GESTIÓ DE SERVEIS FUNERARIS REUS, S.A.

GESTIÓ URBANISTICA PUBLICA, S.A.

GESTIO VIARIA, S.L.

GESTIÓN AGROPECUARIA Y MEDIOAMBIENTAL LOS ALCORNOCALES, S.L.

GESTIÓN DE INFRAESTRUCTURAS Y SERVICIOS VALVERDE DE JÚCAR, S.L.

GESTION DE RECURSOS E INGRESOS, S.L.

GESTIÓN DE SERVICIOS ALGETE, S.A.

GESTIÓN DE SERVICIOS PÚBLICOS HUÉRCAL-OVERA, S.L.

GESTION DEL SUELO DE OVIEDO

GESTIÓN INFRAESTRUCTURAS VALVERDE, S.A.

GESTIÓN INTEGRAL DE TRÁNSIT DE MATARÓ, S.L.

GESTION MUNICIPAL AYUNTAMIENTO DE CACERES, S.A.

GESTION SAGUNTO, S.A.

GESTION SUELO Y VIVIENDA DE VALDEMORO, S.A.

GESTION TRIBUTARIA, S.A.M.

GESTORA DEL PARQUE INDUSTRIAL DE LAS CABEZAS DE SAN JUAN UGIA, S.A. (7)

GESTORA URBANA MUNICIPAL DE CASTELLON, S.A.

GETAFE INICIATIVAS, S.A.

GETARIA LANTZEN, S.A.

GIPUZKOAKO URAK, S.A. (7)

GOIERRIKO EKIMENA, S.A. (7)

GRAMETRES, S.A.

GRANJA LA CARTUJA DE ALBOLOTE, S.L.

GRANOLLERS ESCENA, S.L.

GRANOLLERS PROMOCIONS, S.A.

GUADALVISTA, S.L.

GUAGUAS MUNICIPALES, S.A.

GUARDIGAIN, S.A.

GUARDIOLA URBANA, S.L.

HABITATGE SOCIAL D'OLVAN, S.L. (7)

HABITATGE SOCIAL DE SANT PERE DE RIBES, S.L. (7)

HABITATGES MUNICIPALS DE CALDES DE MONTBUI, S.L. (7)

HABITATGES MUNICIPALS, S.A.

HEFORSA (EN LIQUIDACION)

HENAYO PROMOCION INDUSTRIAL, S.L.

HERRIGINTZA, S.A.

HONDARRIBIA LANTZEN, S.A.

HOSPITAL DE SANT JOAN DE REUS, S.A.M.

HOSPITAL MUNICIPAL DE BADALONA, S.A.

HOTEL SANTA CATALINA, S.A.

IMAGEN ESTEPONA XXI, S.L.

IMPULSA EL PUERTO, S.L.U.

INCINERACIO DE RESIDUS SOLIDS URBANS, S.A. (7)

INDUSTRIAL PIERA

INFORMACIÓN CARTOGRÁFICA Y DE BASE, S.A.

INFORMACION E COMUNICACION SOCIAL, S.A.

INFORMACIÓN Y COMUNICACIÓN VILANOVA I LA GELTRÚ, S.A.

INFORMÁTICA DE PUERTO REAL, S.L.

INFRAESTRUCTURAS ARNEDO, S.A.

INFRASTRUCTURES DEL LLEVANT DE BARCELONA, S.A.

INICIATIVAS INDUSTRIALES EL TOMILLAR, S.A.

INICIATIVAS DE DESARROLLO DE LOS PALACIOS, S.L. (7)

INICIATIVAS DE ELDA, S.A.

INICIATIVAS LOS BARRIOS, S.L.

INICIATIVAS MUNICIPALES RINCON VICTORIA

INICIATIVAS Y PROYECTOS MUNICIPALES, S.A.

INICIATIVAS Y TRANSPORTE DE ELCHE, S.A.

INICIATIVES I SERV. GIRONELLA, S.L.

INMOBILIARIA MUNICIPAL EIBARRESA, S.L.

INMOBILIARIA MUNICIPAL, S.A

INMUVISA DE LEBRIJA

INNOVA GROUP D'ES MS. REUS, S.L.

INNOVAR EN ALCALÁ DE GUADAIRA, S.L.

INSTITUTO MUNICIPAL DEL SUELO DE MOSTOLES, S.A.

INT. S. PROMOCIÓN ECONÓMICA, S.A.

INTEGRACIÓN LABORAL DISCAPACITADOS ORIHUELA, S.L.

IRAURGI LANTZEN, S.A. (7)

IRUNGO ETXEBIZITZARAKO ELK. PUB. - SDAD. PUB. DE VIVIENDA DE IRUN

JARDIN BOTÁNICO ATLÁNTICO, S.A.

JARDINES 2000, S.L.

JARDINES ESTEPONA XX1, S.L.

JARDINES Y MEDIO AMBIENTE, S.A.

JARFELS, S.A.

JEREZ COMUNICACION MUNICIPAL, S.A.

JEREZ RECAUDACION Y SERVICIOS, S.A.

JEREZ SISTEMAS Y TELECOMUNICACIONES, S.A.

KIROL INSTALAKUNTZAK, S.A.

KUARTANGO GEST. M., S.A.

KUARTANGO S. URBANÍSTICA, S.A.

KULTURNIETA, S.A.

L' H 2010, S.A.

LA FARGA, GESTIO D' EQUIPAMENTS MUNICIPALS, S.A.

LAN EKINTZA-BILBAO, S.A.

LANDAKO ERAKUSTAZOKA, S.A.

LAPATX ZABORTEGIA, S.A.

LAZKAO LANTZEN, S.A.

LEGACOM COMUNICACIONES, S.A.

LES FRANQUESES DINAMITZACIÓ ECONÓMICA, S.L.

LIMANCAR, S.L.

LIMPIEZA DE TORREMOLINOS, S.A.

LIMPIEZA MUNICIPAL, S.A.

LIMPIEZA PUBLICA COSTA TROPICAL

LIMPIEZA PUBLICA Y PROTECCION AMBIENTAL, S.A.M.

LIMPIEZA Y MEDIO AMBIENTE, S.A. MUNICIPAL

LLAR DE CALVIA, S.A.

LOGROÑO DEPORTE, S.A.

MADERAS EL ESPINAR, S.A.

MADRID ARTE Y CULTURA, S.A.

MADRID CALLE 30, S.A.

MADRID MOVILIDAD, S.A.

MANILVA SERVICIOS MUNICIPALES, S.L.

MANLLEU MITJANS DE COMUNICACIÓ, S.L.

MARINA DE BADALONA, S.A. (7)

MARINA DE LAS DUNAS, S.A.

MATADERO DE BILBAO, S.A.

MATADERO LA FUENTE, S.L.

MATADERO LINENSE S.L.

MATADERO MUNICIPAL DE BADAJOZ, S.A.

MATADERO MUNICIPAL DE BAZA, S.A.

MATADERO MUNICIPAL, S.L.

MEDIAVEGA BILBILITANA, S.L.

MEDIOAMBIENTAL ALARICANA, S.A.

MEDIOS DE COMUNICACIÓN DE MARCHENA, S.A.

MEDIOS DE COMUNICACIÓN AUDIOVISUALES, S.L.

MEDIOS DE COMUNICACION DE LOJA, S.A.

MEDIOS DE COMUNICACION MUNICIPALES DE LOS REALEJOS, S.L.

MEDIOS Y RECURSOS, S.L.

MENDARO HIRIGINTZEN, S.A.

MENDARO-LANTZEN, S.A.

MERCAMOLLET, S.A.

MERKAOÑA, S.L.

METRO DE MADRID, S.A. (7)

MIJAGUA, S.A.

MITJANS DE COMUNICACIÓ DE TARRAGONA, S.A.

MITJANS DE COMUNICACIO MUNICIPALS, S.A.

MOGÁN GESTIÓN TRIBUTARIA MUNICIPAL, S.L.

MOLINS ENERGÍA, S.L. (7)

MOLLET DE COMUNICACIÓ, S.L.

MONTES DE LAS NAVAS, S.A. (7)

MORISCA DE COMUNICACIÓN, S.A.

MOSAICOS CASARICHE, S.L.U.

MUNGIALDEKO BEHARGINTZA, S.L.

MURUETA ELIZONDOA 12, S.L.

MUTILOA LANTZEN, S.A.

MUTRIKUBERRI, S.A.

NORTIA, S.L.

NUEVA AGRICULTURA VILLANOVENSE, S.A.

NUEVA ECIJA, S.A.

NUEVO TRES CANTOS, FOMENTO, VIVIENDA Y SUELO, S.A.

OBRAS ESTEPONA XXI, S.L.

OÑARGI, S.L.

OÑATIKA ETXEGINTZA, S.A.

OÑATIKO UR-JAUZIAK, S.A. (7)

ONDA DE BUELLAS S.L.U

ONDA RINCON, S.L.

ONDARROA LANTZEN, S.A.

ORDIZIA LANTZEN, S.A.

ORIHUELA CULTURAL, S.L.

ORTUNA SOCIEDAD URBANÍSTICA, S.A.

P. LOCAL VIVIENDA DE SERCHS, S.L.

PARCESAM

PARQUE CEMENTERIO DE MALAGA, S.A.

PARQUE DEL OESTE, S.A.M.

PARQUE MARITIMO, S.A.

PARQUE TECNOALIMENTARIO DE VÉLEZ-MÁLAGA, S.A. (7)

PARQUESAM

PATRIMONIO LOCAL, S.L.

PATRIMONIO MUNICIPAL MAJADAHONDA, S.A.

PCA. DESARROLLO MUNICIPAL, S.A.

PLAN LAS ALBARIZAS, S.L.

PLANEAMIENTO 2000, S.L.

PLANEAMIENTO ESTEPONA XXI, S.L.

PLANIFICACIÓN Y DESARROLLO URBANO DE ESTEPONA, S.L.

POLIGONO INDUSTRIAL DE CARTAGENA, S.A. (7)

PONFERRADA GESTIÓN URBANÍSTICA, S.A.

POR OLE ROSES, S.A.

PRO NOU BARRIS, S.A.

PROCASARICHE, S.L.U.

PRODEPUEBLA, S.L. (7)

PROIMERSA

PROM. CEUTÍ, S.A.

PROM. DEPORTE EN TOTANA, S.L.

PROM. ECONOMICA CORNELLA

PROM. EMPRESARIALES DE CIEZA, S.A.

PROM. EXP. RECURSOS DE ANTEQUERA Y COMARCA, S.A.

PROM. I DESENVOLUPAMENT DE ROSES, S.L.

PROM. IGUALADINA M. D'HABITATGES, S.L.

PROM. M. CASTELLET, S.L.

PROM. M. GUALBA, S.L.

PROM. SOL M DE MOLLET, S.A.

PROM. URBANES DE RUBÍ, S.A.

PROM. VIVIENDAS, S.A

PROM. Y GESTIÓN MUNICIPAL SUELO DE ARCHENA, S.L.

PROMOCION DE LA CIUDAD DE LAS PALMAS DE GRAN CANARIA, S.A.

PROMOCIÓN DE VIVIENDAS DE SAU, S.L. (7)

PROMOCIÓN ECONÓMICA DE SABADELL, S.L.

PROMOCIÓN ECONÓMICA MUNICIP. ERMUA, S.A.

PROMOCION INDUSTRIAL BERANTEVILLA, S.A.

PROMOCIÓN INDUSTRIAL VILANOVA, S.A.

PROMOCIÓN LOCAL DE GELVES, S.L. (7)

PROMOCIÓN MUNICIPAL DE EMPRESAS DE OSUNA, S.A. (7)

PROMOCION VIVIENDAS SUELOS Y EVENTOS BENAMIEL, S.L.

PROMOCIÓN Y COMUNICACIÓN ESTEPONA, S.L.

PROMOCIÓN Y DESARROLLO INDUSTRIAL DE CAMARENA, S.A.

PROMOCION Y GESTION DE VIVIENDAS DE CADIZ, S.A.

PROMOCIONES E INICIATIVAS MUNICIPALES DE ELCHE, S.A.

PROMOCIONES MUNICIPALES SANT CUGAT DEL VALLES, S.A.

PROMOCIONES URBANISTICAS DE MATARO, S.A.

PROMOCIONS M. L'AMETLLA 2004, S.L.U.

PROMOCIONS URBANISTIQUES, S.L.

PROMONACHIL SIERRA NEVADA, S.A.

PROMOTORA D'HABITATGE D'ALPENS, S.L. (7)

PROMOTORA D'HABITATGE DE PALAU-SOLITGÀ I PLEGAMANS, S.L. (7)

PROMOTORA D'HABITATGE DE PUIG-REIG, S.L. (7)

PROMOTORA D'HABITATGE DE RELINARS, S.L. (7)

PROMOTORA D'HABITATGE DE SANTA EULALIA DE RONÇANA, S.L. (7)

PROMOTORA INDUSTRIAL DEL BIERZO ALTO, S.A.

PROMOTORA MUNICIPAL DE LA VIVIENDA, S.A.

PROMOTORA UBRIQUEÑA DE VIVIENDAS, S.A.

PROMS. I SERV. MUNICIPAL

PROYECTO INTEGRAL BARBACANA, S.L.

PROYECTO OLIMPO DE BENALMADENA, S.A.

PROYECTOS CÓRDOBA SIGLO XXI, S.A.

PUERTO DEPORTIVO DE FUENGIROLA, S.A.

PUERTO DEPORTIVO EL ABRA-GETXO, S.A. (7)

PUERTO DEPORTIVO MUNICIPAL, S.A.

PUERTO GELVES, S.L.

RADIO AGUERE, S.A.

RADIO BAJO ARAGON, S.L.

RADIO CEUTÍ, S.L.

RADIO CIEZA, S.L.

RADIO HUÉRCAL-OVERA, S.L.

RADIO LUMBRERAS, S.L.

RADIO MUNICIPAL TIRAJANA, S.L.

RADIO PETRER EMISORA DE FRECUENCIA MODULADA, S.L.

RADIO PUNTA UMBRIA, S.L.

RADIO REDONDELA, S.L.

RADIO SADA VOZ DE LAS MARIÑAS, S.L.

RADIO SALOBREÑA, ONDA TROPICAL, S.L.

RADIO SINTONÍA, S.L.

RADIO SOL PUERTO REAL, S.L.

RADIO TELEVISIÓN DE CERCEDA, S.L.

RADIO TELEVISIÓN DE MOTRIL, S.L.

RADIO TELEVISIÓN LOS BARRIOS, S.L.

RADIO TORO, S.A.

RADIO VALVERDE INFORMACION, S.L.

REACTIVACIO BADALONA, S.A.

REATUR, S.A.

RECICLAJE DE RESIDUOS DE LA PLANA, S.A. (7)

RESIDENCIA MUNICIPAL DE ANCIANOS Y CENTRO DE DÍA

RESIDUOS SOLIDOS URBANOS, S.L.

REUS ESPORT I LLEURE S.A.

REUS PROMOCIÓ I GESTIÓ, S.A.

REUS TRANSPORT PUBLIC, S.A.

REVITER, S.L.

RINCONADA SIGLO XXI E.M. VIVIENDA, S.A.

RIPOLLET INVEST, S.A. (7)

S. ACCION Y BIENESTAR SOCIAL, S.L.

S. COMUNICACIÓN SOCIAL DE MANILVA, S.L.

S. CULTURAL Y DEPORTIVA, S.L.

S. DESARROLLO LOCAL DE OLIVARES, S.L.

S. DESENVOLUPAMENT URBA, S.A.

S. FOMENTO DE ARGANDA DEL REY, S.A.

S. FOMENTO, CONSTRUCCION Y PROMOCION, S.L.

S. GESTIÓ DE SERVEIS, S.L.

S. HACIENDA LOCAL DE ADEJE, S.A

S. INICIATIVAS M. VILA, S.A.

S. LIMPIEZA Y ASEO DE RONDA, S.A.

S. M. AGUAS DE ARUCAS, S.A.

S. M. COMUNICACIÓN, S.L.

S. M. DE TURISMO Y PROMOCIÓN DE PEÑAFIEL, S.L.

S. M. GESTIÓN PLAN PARCIAL LLANO DEL CAMELLO, S.L.

S. M. GESTIÓN Y PROMOCIÓN DE SUELO DE CORVERA, S.A.

S. M. VIVIENDA, PATRIMONIO E INFRAESTRUCTURA DE GUADARRAMA, S.L.

S. MERC. AGUAS DE ALCAZAR, S.A.

S. MERC. DISTRIBUCIÓN ENERGÍA ELÉCTRICA

S. NIEBLA PARA LA VIVIENDA, S.L.

S. PRIVADA MUNICIPAL OPCIONES, S.A.

S. TRAGARRALES, S.L.

S. URB. POLIGONO INDUSTRIAL "PUENTE ALTO", S.L.

S. URB. REHABILITACIÓN Y GESTIÓN DE LA CIUDAD ANTIGUA DE LEÓN, S.A.

S. URB. Y DESAR. INTEGRAL, S.A.

S. URBANÍSTICA DE REHABILITACIÓN DEL CASCO HISTÓRICO DE DURANGO, S.A.

S. URBANISTICA MUNICIPAL DE TORRELODONES

S. VILAFRANQUINA D'APARCAMENTS, S.L.

S.M. BOLLULLOS PLANIFICA, S.L.

S.M. CINGLES DE MONTSANT, S.L.

S.M. COMUNICACIÓN E IMAGEN, S.A.

S.M. D'AIGUES DE RIPOLL, S.A.

S.M. D'HABITATGES DE VILAFRANCA, S.L.

S.M. D'HABITATGES DE CARDONA, S.L.

S.M. DE APARCAMIENTOS DE LAS PALMAS DE GRAN CANARIA, S.A.

S.M. DE GESTION URBANISTICA DE LAS PALMAS DE GRAN CANARIA, S.A.

S.M. EL CONCHAL, S.A.

S.M. ERRENTERIA GARAUTZ, S.A.

S.M. GESTION DEL SUELO, S.L.

S.M. GESTIÓN PARQUE INDUSTRIAL Y TECNOLÓGICO DE VALVERDE

S.M. GRAMEIMPULS, S.A.

S.M. MERCANTIL TALLERES PROA

S.M. MONTCADA, S.A.

S.M. PROHABITATGE MATARÓ, S.A.

S.M. PROM. D'ACCIONS ECONÓMIQUES SANT ESTEVE SESROVIRES, S.L.

S.M. PROMOCIÓ URBANÍSTICA VALLIRANA, S.A.

S.M. SERVEIS

S.M. URB. DE POZUELO DE ALARCON, S.A.

S.P.M. APARCAMIENTOS Y SERVICIOS DE L'HOSPITALET DE LLOBREGAT, S.A.

S.PROMOCIÓN ECONÓMICA SANT CUGAT, S.L.

SAL ROJA DE CARDONA, S.L.

SAN CUGAT OBERT, S.L.

SAN FERNANDO SOCIEDAD DE DESARROLLO LOCAL, S.L.

SANEAMIENTOS DE CORDOBA, S.A.

SANEJAMENT AMBIENTAL, S.A.

SANIDAD Y CONSUMO 2000, S.L.

SANTIAGO DEL TEIDE GESTIÓN, S.L.

SANTURBAN, S.A.

SELECTIVES METROPOLITANES, S.A. (7)

SEROMAL, S.A. MUNICIPAL DE CONSTRUCCION Y CONSERVACION ALCOBENDAS

SERV. I MANTENIMENTS, S.L.

SERV. I PROMOCION

SERV. M. NAVAS, S.L.

SERV. MUNICIPALS, S.L.

SERVEI CONTROL D'APARCAMENT, S.L.

SERVEI MUNICIPAL DE L'HABITATGE I ACTUACIONS URBANES, S.A.

SERVEIS MUNICIPALS DE COMUNICACIÓ, S.L.

SERVICIO AL MAYOR DE GUADARRAMA, S.L.U.

SERVICIOS COMUNITARIOS DE TOTANA, S.L.

SERVICIOS DE APARCAMIENTO VILANOVA I LA GELTRÚ, S.A.

SERVICIOS DE TORREMOLINOS, S.A

SERVICIOS ECONOMICOS DE EL PUERTO, S.L.U.

SERVICIOS ESTEPONA XXI, S.L.

SERVICIOS FUNERARIOS DE DONOSTIA-SAN SEBASTIAN

SERVICIOS MUNICIPALES ESTEPONA, S.L.

SERVICIOS MUNICIPALES SAUZAL, S.L.

SERVICIOS MUNICIPALS ROSES, S.A.

SERVICIOS TURÍSTICOS COMUNIDAD DE TENTUDÍA, S.L.U.

SERVICIOS Y MANTENIMIENTO, S.A.

SERVIPLUS ESTEPONA XXI, S.L.

SEVILLA GLOBAL, S.A.

SIFASOL, S.L.

SOCIEDAD ANONIMA MUNICIPAL DE ACTUACIONES URBANAS DE VALENCIA

SOCIEDAD ANÓNIMA MUNICIPAL GESTIÓN URBANÍSTICA DE EL VISO DE ALCOR (7)

SOCIEDAD COMARCAL LA ACEÑA, S.L. (7)

SOCIEDAD DE DESARROLLO CAÑADA ROSAL, S.L. (7)

SOCIEDAD DE DESARROLLO DE HORNACHUELOS, S.A.

SOCIEDAD DE DESARROLLO DE SANTA CRUZ DE TENERIFE, S.A.

SOCIEDAD DE DESARROLLO ECONÓMICO DE MONTORO, S.A.

SOCIEDAD DE DESARROLLO ECONÓMICO PUENTE GENIL, S.L.

SOCIEDAD DE DESARROLLO LA CURTIDORA, S.A.

SOCIEDAD DE DESARROLLO MANRIQUEÑA, S.L. (7)

SOCIEDAD DE DESARROLLO URBANÍSTICO DE ALHAMA Y VENTAS, SURGE, S.A.

SOCIEDAD DE FOMENTO INDUSTRIAL HUELVA ALIMENTARIA, S.A.

SOCIEDAD DE GESTION DEL PATRIMONIO INMOBILIARIO MUNICIPAL DE ALCOBENDAS, S.A.

SOCIEDAD DE GESTIÓN LACIANA, S.A.

SOCIEDAD DE LIMPIEZA MANILVEÑA, S.L.

SOCIEDAD DE PROMOCIÓN Y DESARROLLO DE UTRERA, S.A. (7)

SOCIEDAD DEPORTIVA MUNICIPAL, S.A.U.

SOCIEDAD DESARROLLO DE HIGUERA, S.A

SOCIEDAD DESARROLLO ECONÓMICO DE DOS HERMANAS, S.A.

SOCIEDAD DESARROLLO ECONÓMICO, S.L.

SOCIEDAD GESTION URBANISTICA ERETZA, S.A.

SOCIEDAD MERC. NAUTA SANXENXO, S.L.

SOCIEDAD MUNICIPAL DE ACTUACIONES URBANISTICAS, S.A.

SOCIEDAD MUNICIPAL DE APARCAMIENTOS DE PALMA, S.A.

SOCIEDAD MUNICIPAL DE MORALZARZAL

SOCIEDAD MUNICIPAL DE REHABILITACION URBANA Y PROMOCION DE LA EDIFICACION DE ZARAGOZA, S.L.

SOCIEDAD MUNICIPAL DE SUELO Y VIVIENDA DE VALLADOLID, S.L.

SOCIEDAD MUNICIPAL DE VIVIENDA DE JAEN, S.A.

SOCIEDAD MUNICIPAL DE VIVIENDAS DE SAN CRISTOBAL DE LA LAGUNA, S.A.

SOCIEDAD MUNICIPAL FOMENTO ECONOMICO CADIZ 2000, S.A.

SOCIEDAD MUNICIPAL MERCANTIL LOS MOTILLOS, S.L.

SOCIEDAD MUNICIPAL PARA LA VIVIENDA DE PILAS, S.L. (7)

SOCIEDAD MUNICIPAL URBAN TERUEL, S.A.

SOCIEDAD MUNICIPAL ZARAGOZA CULTURAL, S.A.

SOCIEDAD PAMPLONA CENTRO HISTÓRICO, S.A.

SOCIEDAD PARA EL DESARROLLO DE LA RODA DE ANDALUCÍA, S.A. (7)

SOCIEDAD PARA EL DESARROLLO DE CAMAS,S.A. (7)

SOCIEDAD PARA EL DESARROLLO DE CARMONA, S.A. (7)

SOCIEDAD PARA EL DESARROLLO DE CORIA DEL RIO, S.A.

SOCIEDAD PARA EL DESARROLLO ECONÓMICO DE MARCHENA, S.L.M.

SOCIEDAD PARA EL DESARROLLO ECONÓMICO DE RINCONADA, S.A.

SOCIEDAD PARA EL DESARROLLO ECONÓMICO DE SANLÚCAR LA MAYOR, S.L. (7)

SOCIEDAD PARA EL DESARROLLO ECONÓMICO DEL BAJO DEBA, S.A. (7)

SOCIEDAD PARA EL DESARROLLO ECONÓMICO LOREÑO, S.L. (7)

SOCIEDAD PARA EL DESARROLLO ECONÓMICO Y FOMENTO DE EMPLEO, S.A. (7)

SOCIEDAD PARA EL DESARROLLO INDUSTRIAL DE HUEVAR, S.L. (7)

SOCIEDAD PARA EL DESARROLLO INDUSTRIAL Y DE LA VIVIENDA DE EL CUERVO, S.L. (7)

SOCIEDAD PARA EL DESARROLLO Y FOMENTO DEL REAL DE LA JARA, S.L. (7)

SOCIEDAD PARA LA PROMOCION Y DESARROLLO DE BILBAO, S.A.

SOCIEDAD URBANISTICA DE MAIRENA DEL ALCOR, S.L.U.

SOCIEDAD URBANISTICA DE REHABILITACION DE BILBAO, S.A.

SOCIEDAD URBANISTICA DE REHABILITACION DE LA PARTE VIEJA DE SAN SEBASTIAN, S.A.

SOCIEDAD URBANISTICA DE REHABILITACION DE PORTUGALETE, S.A.

SOCIEDAD URBANISTICA DE ROTA, S.A.

SOCIEDAD URBANÍSTICA LUR LAUTADA XXI, S.A.U.

SOCIEDAD URBANISTICA MUNICIPAL DE VITORIA, S.A.

SOCIEDAD URBANISTICA MUNICIPAL NOVAPARK, S.A.

SOCIEDAD URBANÍSTICA REHABILITACIÓN DEL ALTO DEBA, S.A.

SOCIEDADE MUNICIPAL DE XESTION DO TRANSPORTE URBANO DE SANTIAGO, S.A.

SOCIETAT M. D'HABITATGE DE CALAF, S.L. (7)

SOCIETAT M. D'HABITATGE DE LA POBLA DE LILLET, S.L. (7)

SOCIETAT M. D'HABITATGE DE MATADEPERA, S.L. (7)

SOCIETAT M. D'HABITATGE DE SANT CEBRIÀ DE VALLALTA, S.L. (7)

SOCIETAT M. D'HABITATGE DE SANTA MARGARIDA I ELS MONJOS, S.L. (7)

SOCIETAT M. D'HABITATGE DE VILASSAR DE DALT, S.L. (7)

SOCIETAT M. D'HABITATGE D'HOSTALETS DE PIEROLA, S.L. (7)

SOCIETAT M. D'HABITATGE DE PALAFOLLS, S.L. (7)

SOCIETAT M. D'HABITATGE DE SURIA, S.L. (7)

SOCIETAT M. D'HABITATGE DE VALLBONA D'ANOIA, S.L. (7)

SOCIETAT M. D'HABITATGES DE CARDEDEU, S.L. (7)

SOCIETAT M.D'HABITATGE DE SANTA MARGARIDA DE MONTBUI, S.L. (7)

SOCIETAT MUNICIPAL BARCELONA GESTIÓ URBANÍSTICA, S.A.

SOCIETAT MUNICIPAL D'HABITATGE DE MONTESQUIU, S.L. (7)

SOCIETAT MUNICIPAL D'HABITATGE DE TERRASSA, S.A.

SOCIETAT MUNICIPAL DE COMUNICACIO DE TERRASSA, S.A.

SOCIETAT MUNICIPAL DE N'ANGLADA, S.A.

SOLANA DE LA BERNALDA, S.A. (7)

SOLGEST

SOLOLUZIA, S.L.

SOLUCIONES INTEGRALES PARA LOS RESIDUOS, S.A. (7)

SON SERVERA SIGLO XXI

SPM BARCELONA ACTIVA, S.A.

SPM BARCELONA, PROMOCION DE INSTALACIONES OLIMPICAS, S.A.

SPM PARQUE ZOOLOGICO DE BARCELONA, S.A.

STAT. MPAL. D'HABITATGE S.VICENC CASTELLET, S.L. (7)

STAT. MPAL. D'HABITATGES LLICA D'AMUNT, S.L. (7)

STAT. MPAL. D'HABITATGES PONT VILOMARA, S.A. (7)

STST. MPAL. D'HABITATGE VILAFRANCA PENEDES, S.L. (7)

SUELO URBANO, S.L.

SUELO Y VIVIENDA DE LUCENA, S.A.

SUELO Y VIVIENDAS DE LORCA, S.A.

SUGARBIA, S.A.

SUZTATU, S. PROM. Y DESARROLLO DE LANTARÓN

TARANCÓN INDUSTRIAL, S.A.

TEATRO BARACALDO, S.A.

TECSALSA

TELEVISION PUBLICA GANDIA, S.L.

TERRASSA NETA, S.A.

TIERRAS DE DOÑANA, S.L. (7)

TOLARGI, S.L.

TOLOSA LANTZEN, S.A.

TOLOSALDEA GARATZEN, S.A. (7)

TORREMOLINOS TELEVISIÓN, S.A.

TRANSPORTES LOCALES 2000, S.L.

TRANSPORTES URBANOS DE MÉRIDA, S.L.

TRANSPORTES URBANOS DE SEVILLA, S.A.M.

TRANSPORTES URBANOS DE VITORIA, S.A.

TRANSPORTS PÚBLICS DE TARRAGONA, S.A.

TRATAMIENTO Y ELIMINACION DE RESIDUOS, S.A. (7)

TRIBUTOS 2000, S.L.

TRIBUTOS ESTEPONA XXI, S.L.

TROPICANA 2000, S.L.

TURISMO 2000, S.L.

TURISMO DE RONDA, S.A.

TURISMO ETA GARAPEN AJENTZIA, S.A.

TURISMO RURAL DE AGÜIMES, S.L.

TURISMO Y ACTIVIDADES RECREATIVAS, S.L.

TURISMO Y COMUNICACIÓN DE SALAMANCA, S.A.

TXIRRITA MALEO, S.A.

URBANIZADORA PUERTO LUMBRERAS, S.L.

URBANIZADORA TARIFEÑA, S.A.

URDULIZ URBANISMO SOZietATEA, S.A.

URDUÑA EDERRA, S.L.

URKABUSTAIZ S. URBANÍSTICA, S.A.

URNIETA ERAIKI, S.A.

URNIETATEL, S.A.

VALDEGOVÍA S. SERV., S.A.

VAPOR UNIVERSITARI, S.L.

VERA COMUNICACIÓN, S.L.

VILADECANS MEDITERRANIA, S.A.

VILADECANS QUALITAT, S.L.

VILLABONA LANTZEN, S.A.

VIVENDES D'ODENA, S.L.

VIVEROS ABEDUL, S.L.

VIVIENDA Y DESARROLLO DE ARACENA, S.L.

VIVIENDAS DE ADEJE, S.A.

VIVIENDAS MUNICIPALES DE CORDOBA, S.A.

VIVIENDAS MUNICIPALES DE SABADELL, S.A.

VIVIENDAS MUNICIPALES DE SANTA CRUZ DE TENERIFE, S.A

ZARAGOZA DEPORTE MUNICIPAL, S.A.

ZERAINZTEN, S.A.

ZIERBENA PORTUA, S.A.

ZIERBENA S. URBANÍSTICA, S.A.

ZUBIAUR ERAINKUNTZAK, S.A.

ZULOIL SUMINISTROS, S.L.

ZUMAIA LANTZEN, S.A.

Participación efectiva < 100% y ≥ 90%

ABENDAÑO INDUSTRI SUSTAPENA, S.A (7)

APUESTA MUTUA ANDALUZA, S.A.

BADALONA CENTRO INTERNACIONAL DE NEGOCIOS, S.A. (7)

BALONCESTO FUENLABRADA, S.A.D. (7)

CENTRE SOCIOSANITARI EL CARMÉ, S.A.

CENTRO BENAVENTANO DE TRANSPORTES, S.A.

E.M. SUELO Y VIVIENDAS DE ALGECIRAS

EMPRESA MIXTA MATADERO DE LEÓN, S.A. (8)

GASTEIZKO INDUSTRIA LURRA, S.A. (7)

GRUP ASSISTENCIA SANITARIA I SOCIAL, S.A. (7)

GRUP D'ATENCIO PRIMARIA DE SALUT, S.A. (7)

LOCALRET, S.A. (7)

MIJAS COMUNICACION, S.A.

MIJAS E. PCA. SERVICIOS, S.A.

POLIGONO INDUSTRIAL ASTORGA, S.L.

RECINTO FERIAL DEL BIDASOA

REUS DESENVOLUPAMENT ECONOMIC, S.A. (7)

S.M. ESPARTO DE GRANADA NORTE, S.L.

SOCIEDAD BALNEARIO LA PERLA DEL OCÉANO, S.L.

SOCIEDAD DE DESARROLLO INTEGRAL, S.A.

SOCIEDAD DE DESARROLLO LOCAL DE EL PEDROSO, S.L. (7)

SOCIEDAD PROMOTORA DE LA ZONA ADUANERA DE IRUN, S.A. (7)

SUELO INDUSTRIAL DE SANTOÑA, S.L. (7)

TELEVISIÓN MAR, S.L.

TELEVISION TROPICAL, S.A.

TRANSPORTS MUNICIPALS DEL GIRONES, S.A.

Participación efectiva < 90% y ≥ 70%

BASAURI-ETXEBARRI BEHARGINTZA, S.L.

CIRCUITO GALEGO DE VELOCIDADE, S.A.

E. MIXTA ESCORXADOR TORTOSA, S.A.

ECOCIUDAD VALDESPARTERA ZARAGOZA, S.A. (7)

EMPRESA PUBLICA TROPICAL FRUITS, S.A.

GERENCIA LOCAL DE DESARROLLO ECONOMICO EMPRESA MIXTA, S.A.

INSTITUTO LEONÉS DE DESARROLLO ECONÓMICO, FORMACIÓN Y EMPLEO, S.A.

LLOTJA AGROPECUARIA MERCOLLEIDA, S.A. (7)

MATADERO DE TINEO, S.A.

RECURSOS TURISTICOS, S.A.

SAN SEBASTIÁN CONVENTION BUREAU, S.A. (7)

SOCIEDAD PARA EL DESARROLLO DE LA VEGA, S.A. (7)

SUBBETICA TURISMO, S.L. (7)

URBANIZADORA MUNICIPAL, S.A. (7)

VIVENDES DE GIRONA, S.A.

Participación efectiva < 70% y ≥ 60%

AGUAS DE DENIA, S.A.

AGUAS DE GUADIX, S.A.

BARATZ-EDER

BARCELONA REGIONAL, S.A. (9)

BILBOGÁS, S.A. (7)

FOMENT DE CIUTAT VELLA, S.A. (7)

MERCADOS CENTRALES DE ABASTECIMIENTO DE BARCELONA, S.A. (9)

MERCADOS CENTRALES DE ABASTECIMIENTO DE LEON, S.A. (8)

MERCADOS CENTRALES DE ABASTECIMIENTO DE PAMPLONA, S.A. (9)

SABEMSA

SOCIEDAD MIXTA DE TURISMO Y FESTEJOS DE GIJON, S.A.

TOLOSA GASA, S.A.

Participación efectiva < 60% y ≥ 50%

ADM. MARCA Y DENOMINACION ART PIEL, S.A.

AGUAS DE CIEZA, S.A.

AGUAS DE JUMILLA, S.A.

AGUAS DE LORCA, S.A.

AGUAS DE UBRIQUE, S.A.

AIGUES DE BLANES, S.A.

AIGUES DE CULLERA, S.A.

AIGÜES DE MORELLA, S.A.

ALLARBUS, S.A.

ALLARLUZ, S.A. (9)

ANTZUOLAKO UDAL ETXEGINTZA, S.A.

AQUA CAMPIÑA, S.A.

AUGUSTA GOLF CALATAYUD, S.L.

CEMENTERI DE GIRONA, S.A.

CEMENTERIO JARDIN DE ALCALA DE HENARES, S.A.

CEMENTERIO JARDIN DE CANTABRIA, S.A.

CEMENTERIOS DE GIJÓN, S.A.

CLUB DE CAMPO VILLA MADRID, S.A. (8)

COSMA, S.A.

EMALGESA

EMPRESA MIXTA DE AGUAS DEL FERROL, S.A.

EMPRESA MIXTA DE SERVICIOS FUNERARIOS DE MADRID, S.A.

EMPRESA MIXTA DE SERVICIOS MORTUORIOS DE VIGO, S.A.

EMPRESA MUNICIPAL DE AGUAS Y SANEAMIENTOS DE GRANADA, S.A.

EMPRESA MUNICIPAL DE AGUAS DE TARRAGONA, S.A.

EMPRESA MUNICIPAL DE AGUAS Y SANEAMIENTO DE MURCIA, S.A.

EMPRESA MUNICIPAL DE LA VIVIENDA DE ALCALA DE HENARES, S.A.

EMPRESA MUNICIPAL VEGA BAJA, S.A.

GAS Y SERVICIOS MÉRIDA, S.L.

GUEISS-96, S.L.

INICIATIVAS Y SERVICIOS ESPECIALIZADOS DE SEGURIDAD, S.A.

INST. COMUNITARIO 3ª EDAD, S.C.L. (7)

LA UNIÓN SERVICIOS MUNICIPALES, S.A.

LIDER COMUNIDAD DE GUADIX, S.L.

MATADERO FRIGORÍFICO COMUNIDAD DE ASTORGA, S.A.

MERCADOS CENTRALES DE ABASTECIMIENTO DE ALICANTE, S.A. (8)

MERCADOS CENTRALES DE ABASTECIMIENTO DE BILBAO, S.A. (8)

MERCADOS CENTRALES DE ABASTECIMIENTO DE CÓRDOBA, S.A. (8)

MERCADOS CENTRALES DE ABASTECIMIENTO DE GRANADA, S.A. (8)

MERCADOS CENTRALES DE ABASTECIMIENTO DE JEREZ, S.A. (8)

MERCADOS CENTRALES DE ABASTECIMIENTO DE MADRID, S.A. (8)

MERCADOS CENTRALES DE ABASTECIMIENTO DE MURCIA, S.A. (8)

MERCADOS CENTRALES DE ABASTECIMIENTO DE PALMA DE MALLORCA, S.A. (8)

MERCADOS CENTRALES DE ABASTECIMIENTO DE SALAMANCA, S.A. (8)

MERCADOS CENTRALES DE ABASTECIMIENTO DE SANTANDER, S.A. (8)

MERCADOS CENTRALES DE ABASTECIMIENTO DE SANTIAGO, S.A. (8)

MERCADOS CENTRALES DE ABASTECIMIENTO DE SEVILLA, S.A. (8)

MERCADOS CENTRALES DE ABASTECIMIENTO DE VALENCIA, S.A. (8)

MERCADOS CENTRALES DE ABASTECIMIENTO DE ZARAGOZA, S.A. (8)

NECROPOLIS DE VALLADOLID, S.A.

PARQUE COMERCIAL MENDIBIL, S.A.

PROM. INDUSTRIAL, S.L.

REHABILITACIONES URBANAS DE AVILES, S.A.

S.M. MIXTA PROM. Y GEST. SERV., S.A.

SERVEIS FÚNEBRES MUNICIPALS DE TARRAGONA, S.A.

SERVICIO HEMODIÁLISIS LINENSES, S.L.

SERVICIOS COMUNITARIOS MOLINA DE SEGURA, S.A.

SERVICIOS FUNERARIOS DE BARCELONA, S.A.

SIERRA MORENA CORDOBESA, S.A. (7)

SOCIEDAD MIXTA URBANIZACIÓN, S.A.

SOCIEDAD MUNICIPAL DE APARCAMIENTOS Y SERVICIO, S.A.

SOCIEDAD PRO.EIXAMPLE, S.A.

SUMINISTRADORA ELECTRICA DE CADIZ, S.A.

T.V. CHICLANA, S.A.

TEIDAGUA, S.A. (7)

UNIDAD ALIMENTARIA DE VALLADOLID, S.A.

VIVIENDAS MUNICIPALES, S.C.

XEREZ 21 SEED FESTIVAL

Participación efectiva < 50%

PARQUE EMPRESARIAL Y TECNOLOGICO MARISMAS DEL PALMONES, S.A. (8)

PARQUE MARITIMO DE SANTA CRUZ DE TENERIFE (8)

(1). Sociedad territorial participada por la Comunidad Autónoma y por otras Administraciones territoriales

(2). Sociedad territorial participada por la Comunidad Autónoma y por el Sector público estatal

(3). Sociedad territorial participada por la Comunidad Autónoma, por otras Administraciones territoriales y por el Sector público estatal

2.3.4. Distribución del grado de participación efectiva en el SPE Municipal

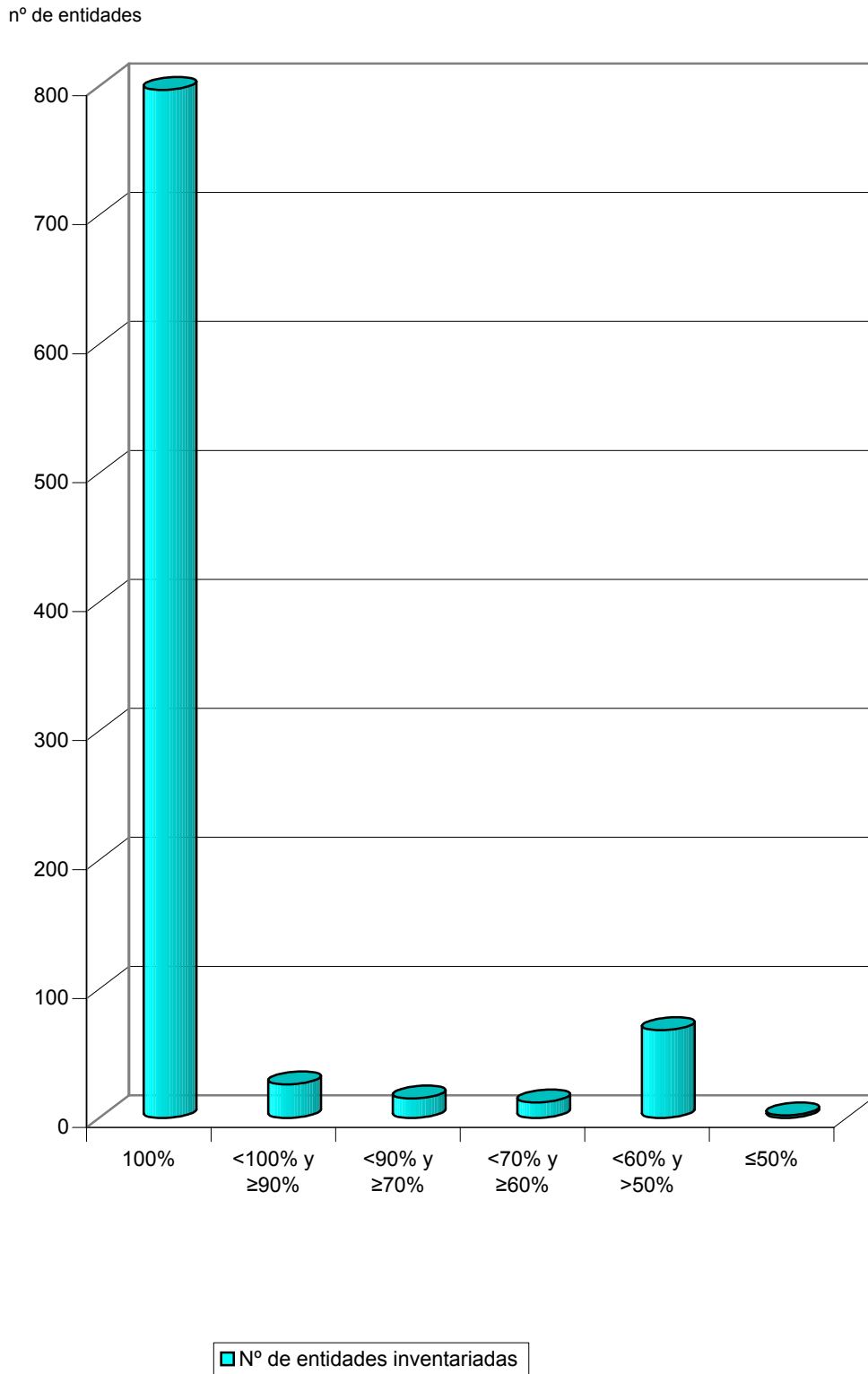

2.3.3. Entidades con participación efectiva estatal y territorial

Entidades	Año 2004		Año 2003	
	Número de entidades	Porcentaje	Número de entidades	Porcentaje
Sociedades Estatales con participación del S.P.E. territorial.....	22	19,64	22	18,49
Sociedades Territoriales con participación del S.P.E. estatal.....	75	66,96	75	63,00
■ Con porcentaje efectivo territorial > 50 %.....	46	41,07	46	38,66
■ Con porcentaje efectivo territorial ≤ 50 %.....	29	25,89	29	24,37
Entidades privadas.....	15	13,39	22	18,49
Total.....	112	100,00	119	100,00

2.3.5. SOCIEDADES ESTATALES CON PARTICIPACIÓN DEL S.P. TERRITORIAL

Participada	Matriz	% Nominal	% Efectivo estatal	% Efectivo territorial	% Efectivo público total
EMPRESA DE TRANSFORMACION AGRARIA, S.A.	SOCIEDAD ESTATAL DE PARTICIPACIONES INDUSTRIALES	51,00	51,00	0,00	51,00
	FONDO ESPAÑOL DE GARANTIA AGRARIA	39,00	39,00	0,00	39,00
	DIRECCIÓN GENERAL DEL PATRIMONIO DEL ESTADO	10,00	10,00	0,00	10,00
	DIPUTACIÓN REGIONAL DE CANTABRIA	0,00	0,00	0,00	0,00
	JUNTA DE COMUNIDADES DE CASTILLA-LA MANCHA	0,00	0,00	0,00	0,00
	COMUNIDAD DE MADRID	0,00	0,00	0,00	0,00
	COMUNIDAD FORAL DE NAVARRA	0,00	0,00	0,00	0,00
		-----	-----	-----	-----
		100,00	100,00	0,00	100,00
MERCADOS CENTRALES DE ABASTECIMIENTO DE BADAJOZ, S.A.	MERCADOS CENTRALES DE ABASTECIMIENTO, S.A.	96,82	96,82	0,00	96,82
	AYUNTAMIENTO DE BADAJOZ	1,61	0,00	1,61	1,61
		-----	-----	-----	-----
		98,43	96,82	1,61	98,43
MERCADOS CENTRALES DE ABASTECIMIENTO DE LAS PALMAS, S.A.	MERCADOS CENTRALES DE ABASTECIMIENTO, S.A.	58,30	58,30	0,00	58,30
	AYUNTAMIENTO DE LAS PALMAS DE GRAN CANARIA	41,60	0,00	41,60	41,60
		-----	-----	-----	-----
		99,90	58,30	41,60	99,90
MERCADOS CENTRALES DE ABASTECIMIENTO DE MALAGA, S.A.	MERCADOS CENTRALES DE ABASTECIMIENTO, S.A.	87,23	87,23	0,00	87,23
	AYUNTAMIENTO DE MALAGA	12,66	0,00	12,66	12,66
		-----	-----	-----	-----
		99,89	87,23	12,66	99,89
VALENCIA PLATAFORMA INTERMODAL Y LOGISTICA, S.A.	AUTORIDAD PORTUARIA DE VALENCIA	86,86	86,86	0,00	86,86
	S. E. P. E.S. ENTIDAD PUBLICA EMPRESARIAL DE SUELO	9,00	9,00	0,00	9,00
	GENERALITAT VALENCIANA	2,07	0,00	2,07	2,07
	AYUNTAMIENTO DE VALENCIA	2,07	0,00	2,07	2,07
		-----	-----	-----	-----
		100,00	95,86	4,14	100,00
GESTIONES URBANISTICAS DE LA RIOJA, S.A.	S. E. P. E.S. ENTIDAD PUBLICA EMPRESARIAL DE SUELO	75,00	75,00	0,00	75,00
	AGENCIA DE DESARROLLO ECONOMICO DE LA RIOJA	25,00	0,00	25,00	25,00
		-----	-----	-----	-----
		100,00	75,00	25,00	100,00

Participada	Matriz	% Nominal	% Efectivo estatal	% Efectivo territorial	% Efectivo público total	
SOCIEDAD ANONIMA DE PROMOCION Y EQUIPAMIENTO DE SUELO DE ALMANSA	S. E. P. E.S. ENTIDAD PUBLICA EMPRESARIAL DE SUELO	62,00	62,00	0,00	62,00	
	AYUNTAMIENTO DE ALMANSA	34,00	0,00	34,00	34,00	
	DIPUTACIÓN PROVINCIAL DE ALBACETE	4,00	0,00	4,00	4,00	
		-----	-----	-----	-----	
		100,00	62,00	38,00	100,00	
S.A. DE PROMOCION Y EQUIPAMIENTO DE SUELO DE VILLARROBLEDO	S. E. P. E.S. ENTIDAD PUBLICA EMPRESARIAL DE SUELO	52,00	52,00	0,00	52,00	
	AYUNTAMIENTO DE VILLARROBLEDO	40,00	0,00	40,00	40,00	
	DIPUTACIÓN PROVINCIAL DE ALBACETE	8,00	0,00	8,00	8,00	
		-----	-----	-----	-----	
		100,00	52,00	48,00	100,00	
MERCADOS CENTRALES DE ABASTECIMIENTO DE ASTURIAS, S.A.	MERCADOS CENTRALES DE ABASTECIMIENTO, S.A.	51,00	51,00	0,00	51,00	
	SOCIEDAD REGIONAL DE PROMOCION DEL PRINCIPADO DE ASTURIAS, S.A.	35,24	0,00	19,12	19,12	
	AYUNTAMIENTO DE OVIEDO	6,04	0,00	6,04	6,04	
	AYUNTAMIENTO DE AVILÉS	2,02	0,00	2,02	2,02	
	AYUNTAMIENTO DE MIERES	1,72	0,00	1,72	1,72	
	AYUNTAMIENTO DE SIERO	1,57	0,00	1,57	1,57	
	AYUNTAMIENTO DE LANGREO	1,13	0,00	1,13	1,13	
	AYUNTAMIENTO DE SAN MARTIN DEL REY AURELIO	0,75	0,00	0,75	0,75	
	AYUNTAMIENTO DE LLANERA	0,53	0,00	0,53	0,53	
		-----	-----	-----	-----	
			100,00	51,00	32,88	83,88
	SUELO INDUSTRIAL DE GALICIA, S.A.	S. E. P. E.S. ENTIDAD PUBLICA EMPRESARIAL DE SUELO	53,61	53,61	0,00	53,61
XUNTA DE GALICIA		13,17	0,00	13,17	13,17	
		-----	-----	-----	-----	
		66,78	53,61	13,17	66,78	
BARCELONA HOLDING OLIMPICO, S.A.	DIRECCIÓN GENERAL DEL PATRIMONIO DEL ESTADO	51,00	51,00	0,00	51,00	
	AYUNTAMIENTO DE BARCELONA	49,00	0,00	49,00	49,00	
		-----	-----	-----	-----	
		100,00	51,00	49,00	100,00	
PUERTO SECO DE MADRID, S.A.	S. E. P. E.S. ENTIDAD PUBLICA EMPRESARIAL DE SUELO	13,08	13,08	0,00	13,08	
	AUTORIDAD PORTUARIA DE BARCELONA	10,20	10,20	0,00	10,20	
	AUTORIDAD PORTUARIA DE BILBAO	10,20	10,20	0,00	10,20	
	AUTORIDAD PORTUARIA DE VALENCIA	10,20	10,20	0,00	10,20	

Participada	Matriz	% Nominal	% Efectivo estatal	% Efectivo territorial	% Efectivo público total
	AUTORIDAD PORTUARIA DE LA BAHIA DE ALGECIRAS	10,20	10,20	0,00	10,20
	PUERTOS DEL ESTADO	10,20	10,20	0,00	10,20
	INSTITUTO MADRILEÑO DE DESARROLLO	25,00	0,00	25,00	25,00
	AYUNTAMIENTO DE COSLADA	10,92	0,00	10,92	10,92
		-----	-----	-----	-----
		100,00	64,08	35,92	100,00
GESTION DEL SUELO DE ENSIDESA, S.A.	INFOINVEST, S.A.	56,59	56,59	0,00	56,59
	AUTORIDAD PORTUARIA DE AVILES	2,50	2,50	0,00	2,50
	SOCIEDAD REGIONAL DE PROMOCION DEL PRINCIPADO DE ASTURIAS, S.A.	23,41	0,00	12,70	12,70
	AYUNTAMIENTO DE AVILÉS	7,50	0,00	7,50	7,50
	AYUNTAMIENTO DE CORVERA DE ASTURIAS	2,50	0,00	2,50	2,50
		-----	-----	-----	-----
			92,50	59,09	22,70
DEPURADORA DEL BAIX LLOBREGAT, S.A.	DIRECCIÓN GENERAL DEL PATRIMONIO DEL ESTADO	85,00	85,00	0,00	85,00
	AGENCIA CATALANA DE L' AIGUA	15,00	0,00	15,00	15,00
		-----	-----	-----	-----
		100,00	85,00	15,00	100,00
COMPañIA ESPAÑOLA DE REAFIANZAMIENTO, S.A.	DIRECCIÓN GENERAL DEL PATRIMONIO DEL ESTADO	70,80	70,80	0,00	70,80
	INSTITUTO DE CREDITO OFICIAL	23,00	23,00	0,00	23,00
	BBVA	2,68	0,00	0,00	0,00
	TRANSAVAL, S.G.R.	0,18	0,00	0,00	0,00
	ARAGONESA DE AVALES, SOCIEDAD DE GARANTÍA RECÍPROCA (1)	0,18	0,00	0,12	0,12
	SURAVAL, S.G.R.(1)	0,18	0,00	0,10	0,10
		-----	-----	-----	-----
			97,02	93,80	0,22
SOCIEDAD PARA EL DESARROLLO INDUSTRIAL DE EXTREMADURA, S.A.	SEPI DESARROLLO EMPRESARIAL, S.A.	62,29	62,29	0,00	62,29
	BBVA	2,96	0,00	0,00	0,00
	JUNTA DE EXTREMADURA	18,00	0,00	18,00	18,00
	DIPUTACIÓN PROVINCIAL DE BADAJOZ	0,48	0,00	0,48	0,48
	DIPUTACIÓN PROVINCIAL DE CACERES	0,48	0,00	0,48	0,48
		-----	-----	-----	-----
			84,21	62,29	18,96
SOCIEDAD PARA EL DESARROLLO INDUSTRIAL DE ANDALUCIA, S.A.	SOCIEDAD ESTATAL DE PARTICIPACIONES INDUSTRIALES	60,29	60,29	0,00	60,29

Participada	Matriz	% Nominal	% Efectivo estatal	% Efectivo territorial	% Efectivo público total
	SOCIEDAD PARA LA PROMOCION Y RECONVERSION ECONOMICA DE ANDALUCIA S.A.	6,19	0,00	6,19	6,19
	DIPUTACIÓN PROVINCIAL DE ALMERÍA	0,32	0,00	0,32	0,32
	DIPUTACIÓN PROVINCIAL DE CÁDIZ	0,31	0,00	0,31	0,31
	DIPUTACIÓN PROVINCIAL DE CORDOBA	0,31	0,00	0,31	0,31
	DIPUTACIÓN PROVINCIAL DE GRANADA	0,31	0,00	0,31	0,31
	DIPUTACIÓN PROVINCIAL DE HUELVA	0,31	0,00	0,31	0,31
	DIPUTACIÓN PROVINCIAL DE JAEN	0,31	0,00	0,31	0,31
	SEVILLA SIGLO XXI, S.A.	0,31	0,00	0,31	0,31
	DIPUTACIÓN PROVINCIAL DE MALAGA	0,21	0,00	0,21	0,21
		-----	-----	-----	-----
		68,87	60,29	8,58	68,87
SOCIEDAD PARA EL DESARROLLO INDUSTRIAL DE CASTILLA-LA MANCHA, S.A.	SEPI DESARROLLO EMPRESARIAL, S.A.	51,00	51,00	0,00	51,00
	JUNTA DE COMUNIDADES DE CASTILLA-LA MANCHA	9,60	0,00	9,60	9,60
	DIPUTACIÓN PROVINCIAL DE CIUDAD REAL	5,91	0,00	5,91	5,91
	DIPUTACIÓN PROVINCIAL DE CUENCA	5,91	0,00	5,91	5,91
	DIPUTACIÓN PROVINCIAL DE GUADALAJARA	3,94	0,00	3,94	3,94
	DIPUTACIÓN PROVINCIAL DE TOLEDO	3,94	0,00	3,94	3,94
	DIPUTACIÓN PROVINCIAL DE ALBACETE	3,94	0,00	3,94	3,94
		-----	-----	-----	-----
		84,24	51,00	33,24	84,24
SOCIEDAD PARA EL DESARROLLO INDUSTRIAL DE ARAGON, S.A.	SEPI DESARROLLO EMPRESARIAL, S.A.	51,00	51,00	0,00	51,00
	BBVA	5,50	0,00	0,00	0,00
	INSTITUTO DEL SUELO Y LA VIVIENDA DE ARAGON	6,00	0,00	6,00	6,00
		-----	-----	-----	-----
		62,50	51,00	6,00	57,00
SOCIEDAD ESTATAL CANAL DE NAVARRA S.A.	AGUAS DE LA CUENCA DEL EBRO, S.A.	89,45	89,45	0,00	89,45
	COMUNIDAD FORAL DE NAVARRA	10,55	0,00	10,55	10,55
		-----	-----	-----	-----
		100,00	89,45	10,55	100,00
MERCADOS CENTRALES DE ABASTECIMIENTO DE ALGECIRAS, S.A.	MERCADOS CENTRALES DE ABASTECIMIENTO, S.A.	94,90	94,90	0,00	94,90
	AYUNTAMIENTO DE ALGECIRAS	5,10	0,00	5,10	5,10
		-----	-----	-----	-----
		100,00	94,90	5,10	100,00

Participada	Matriz	% Nominal	% Efectivo estatal	% Efectivo territorial	% Efectivo público total
SUELO EMPRESARIAL DEL ATLÁNTICO, S.L.	INFOINVEST, S.A.	85,00	85,00	0,00	85,00
	INSTITUTO GALLEGO DE LA VIVIENDA Y EL SUELO	15,00	0,00	15,00	15,00
		-----	-----	-----	-----
		100,00	85,00	15,00	100,00

2.3.6. SOCIEDADES TERRITORIALES CON PARTICIPACIÓN DEL S.P. ESTATAL

Participada	Matriz	% Nominal	% Efectivo estatal	% Efectivo territorial	% Efectivo público total	
ALTA VELOCIDAD ALICANTE- NODO DE TRANSPORTES, S.A. (3)	RED NACIONAL DE FERROCARRILES ESPAÑOLES	25,00	25,00	0,00	25,00	
	GESTOR DE INFRAESTRUCTURAS FERROVIARIAS	25,00	25,00	0,00	25,00	
	GENERALITAT VALENCIANA	25,00	0,00	25,00	25,00	
	AYUNTAMIENTO DE ALICANTE	25,00	0,00	25,00	25,00	
		-----	-----	-----	-----	
		100,00	50,00	50,00	100,00	
BARCELONA REGIONAL, S.A. (9)	AEROPUERTOS ESPAÑOLES Y NAVEGACION AEREA	11,76	11,76	0,00	11,76	
	AUTORIDAD PORTUARIA DE BARCELONA	11,76	11,76	0,00	11,76	
	RED NACIONAL DE FERROCARRILES ESPAÑOLES	5,88	5,88	0,00	5,88	
	AYUNTAMIENTO DE BARCELONA	17,68	0,00	17,68	17,68	
	COMARCA DEL BARCELONES	11,76	0,00	11,76	11,76	
	EMPRESA METROPOLITANA DE SANEAMIENTO, S.A.	11,76	0,00	11,76	11,76	
	CONSORCIO DE LA ZONA FRANCA DE BARCELONA	11,76	0,00	11,76	11,76	
	F.C. METROPOLITA DE BARCELONA, S.A	5,88	0,00	5,88	5,88	
	TRANSPORTS DE BARCELONA, S.A.	5,88	0,00	5,88	5,88	
	MERCADOS CENTRALES DE ABASTECIMIENTO DE BARCELONA, S.A. (9)	5,88	2,16	3,69	5,85	
			-----	-----	-----	-----
			100,00	31,56	68,41	99,97
BARCELONA SAGRERA ALTA VELOCITAT, S.A. (3)	GESTOR DE INFRAESTRUCTURAS FERROVIARIAS	25,00	25,00	0,00	25,00	
	RED NACIONAL DE FERROCARRILES ESPAÑOLES	25,00	25,00	0,00	25,00	
	GENERALITAT DE CATALUÑA	25,00	0,00	25,00	25,00	
	AYUNTAMIENTO DE BARCELONA	25,00	0,00	25,00	25,00	
		-----	-----	-----	-----	
		100,00	50,00	50,00	100,00	
BEAZ S.A. (5)	ALTOS HORNOS DE VIZCAYA, S.A.	2,50	2,50	0,00	2,50	
	DIPUTACIÓN FORAL DE VIZCAYA	66,25	0,00	66,25	66,25	
	UNIVERSIDAD DEL PAIS VASCO	0,63	0,00	0,63	0,63	
		-----	-----	-----	-----	
		69,38	2,50	66,88	69,38	

Participada	Matriz	% Nominal	% Efectivo estatal	% Efectivo territorial	% Efectivo público total
BILBAO RIA 2000, S.A. (3)	S. E. P. E.S. ENTIDAD PUBLICA EMPRESARIAL DE SUELO	25,00	25,00	0,00	25,00
	RED NACIONAL DE FERROCARRILES ESPAÑOLES	10,00	10,00	0,00	10,00
	AUTORIDAD PORTUARIA DE BILBAO	10,00	10,00	0,00	10,00
	FERROCARRILES DE VIA ESTRECHA	5,00	5,00	0,00	5,00
	COMUNIDAD AUTÓNOMA DE EUSKADI	15,00	0,00	15,00	15,00
	DIPUTACIÓN FORAL DE VIZCAYA	15,00	0,00	15,00	15,00
	AYUNTAMIENTO DE BILBAO	15,00	0,00	15,00	15,00
	AYUNTAMIENTO DE BARACALDO	5,00	0,00	5,00	5,00
		-----	-----	-----	-----
		100,00	50,00	50,00	100,00
CARTUJA 93, S.A. (3)	SOCIEDAD ESTATAL DE GESTION DE ACTIVOS, S.A.	34,00	34,00	0,00	34,00
	EMPRESA PUBLICA DE SUELO DE ANDALUCIA	51,00	0,00	51,00	51,00
	AYUNTAMIENTO DE SEVILLA	10,00	0,00	10,00	10,00
	DIPUTACIÓN PROVINCIAL DE SEVILLA	5,00	0,00	5,00	5,00
		-----	-----	-----	-----
		100,00	34,00	66,00	100,00
CENTRO DE ESTUDIOS SOCIOECONOMICOS DE EXTREMADURA, S.A. (3)	SOCIEDAD PARA EL DESARROLLO INDUSTRIAL DE EXTREMADURA, S.A.	11,10	6,91	2,10	9,01
	SOCIEDAD DE FOMENTO INDUSTRIAL DE EXTREMADURA, S.A.	55,56	0,00	52,94	52,94
	DIPUTACIÓN PROVINCIAL DE BADAJOZ	16,67	0,00	16,67	16,67
	DIPUTACIÓN PROVINCIAL DE CACERES	16,67	0,00	16,67	16,67
		-----	-----	-----	-----
		100,00	6,91	88,38	95,29
CENTRO EUROPEO DE EMPRESAS E INNOVACION DE ARAGON, S.A. (3)	DIRECCIÓN GENERAL DEL PATRIMONIO DEL ESTADO	14,43	14,43	0,00	14,43
	INSTITUTO ARAGONES DE FOMENTO	66,75	0,00	66,75	66,75
	AYUNTAMIENTO DE ZARAGOZA	17,32	0,00	17,32	17,32
	UNIVERSIDAD DE ZARAGOZA	0,34	0,00	0,34	0,34
		-----	-----	-----	-----
		98,84	14,43	84,41	98,84
CIDADE UNIVERSITARIA DE VIGO, S.A. (3)	CONSORCIO DE LA ZONA FRANCA DE VIGO	20,00	20,00	0,00	20,00
	XUNTA DE GALICIA	20,00	0,00	20,00	20,00
	DIPUTACIÓN PROVINCIAL DE PONTEVEDRA	20,00	0,00	20,00	20,00

Participada	Matriz	% Nominal	% Efectivo estatal	% Efectivo territorial	% Efectivo público total
CIUDAD INDUSTRIAL VALLE DEL NALON, S.A. (2)	AYUNTAMIENTO DE VIGO	20,00	0,00	20,00	20,00
		-----	-----	-----	-----
		80,00	20,00	60,00	80,00
	SOCIEDAD REGIONAL DE PROMOCION DEL PRINCIPADO DE ASTURIAS, S.A.	98,95	0,00	53,68	53,68
CLUB DE CAMPO VILLA MADRID, S.A. (8)	SOCIEDAD PARA EL DESARROLLO DE LA COMARCAS MINERAS, S.A. (2)	1,05	0,53	0,28	0,81
		-----	-----	-----	-----
		100,00	0,53	53,96	54,49
	DIRECCIÓN GENERAL DEL PATRIMONIO DEL ESTADO	24,50	24,50	0,00	24,50
COMERCIALIZADORA DE PRODUCTOS MARROQUINEROS DE UBRIQUE, S.A. (6)	AYUNTAMIENTO DE MADRID	51,00	0,00	51,00	51,00
		-----	-----	-----	-----
		75,50	24,50	51,00	75,50
	ESTADO	5,85	5,85	0,00	5,85
	DIPUTACIÓN PROVINCIAL DE CÁDIZ	26,31	0,00	26,31	26,31
	SOCIEDAD PARA LA PROMOCION Y RECONVERSION ECONOMICA DE ANDALUCIA S.A.	17,54	0,00	17,54	17,54
	AYUNTAMIENTO DE UBRIQUE	16,37	0,00	16,37	16,37
	ADM. MARCA Y DENOMINACION ART PIEL, S.A.	4,68	0,00	2,39	2,39
		-----	-----	-----	-----
		70,75	5,85	62,61	68,46
COMUNIDAD DE AGUAS "POZO LA QUINTA" (3)	POLIGONO INDUSTRIAL DE GRANADILLA (3)	82,19	8,22	73,97	82,19
EMPRESA MIXTA MATADERO DE LEÓN, S.A. (8)	AYUNTAMIENTO DE LEÓN	99,00	0,00	99,00	99,00
	MERCADOS CENTRALES DE ABASTECIMIENTO DE LEON, S.A. (8)	1,00	0,37	0,63	1,00
		-----	-----	-----	-----
	100,00	0,37	99,63	100,00	
ESTADIO OLIMPICO DE SEVILLA, S.A. (3)	INFRAESTRUCTURAS Y EQUIPAMIENTOS HISPALENSES, S.A.	30,48	30,48	0,00	30,48
	EMPRESA PUBLICA DE DEPORTE ANDALUZ, S.A.	28,17	0,00	28,17	28,17
	AYUNTAMIENTO DE SEVILLA	14,33	0,00	14,33	14,33
	DIPUTACIÓN PROVINCIAL DE SEVILLA	12,50	0,00	12,50	12,50
	JUNTA DE ANDALUCÍA	6,89	0,00	6,89	6,89
	AYUNTAMIENTO DE SANTIPONCE	0,04	0,00	0,04	0,04
		-----	-----	-----	-----
	92,41	30,48	61,93	92,41	

Participada	Matriz	% Nominal	% Efectivo estatal	% Efectivo territorial	% Efectivo público total
FESTIVAL INTERNACIONAL DE CINE DE SAN SEBASTIAN, S.A. (3)	INSTITUTO DE LA CINEMATOGRAFÍA Y ARTES AUDIOVISUALES	25,00	25,00	0,00	25,00
	COMUNIDAD AUTÓNOMA DE EUSKADI	25,00	0,00	25,00	25,00
	DIPUTACIÓN FORAL DE GUIPUZCOA	25,00	0,00	25,00	25,00
	AYUNTAMIENTO DE SAN SEBASTIAN	25,00	0,00	25,00	25,00
		-----	-----	-----	-----
		100,00	25,00	75,00	100,00
FORUM UNIVERSAL CULTURAL BARCELONA 2004, S.A. (3)	CONSORCI ORGANITZADOS FORUM UNIVERSAL CULTURES DE BARCELONA (3)	100,00	33,33	66,67	100,00
GESTION URBANISTICA DE BALEARES, S.A. (2)	S. E. P. E.S. ENTIDAD PUBLICA EMPRESARIAL DE SUELO	5,33	5,33	0,00	5,33
	COMUNIDAD AUTÓNOMA DE BALEARES	49,33	0,00	49,33	49,33
		-----	-----	-----	-----
		54,66	5,33	49,33	54,66
GIJÓN AL NORTE, S.A. (3)	FERROCARRILES DE VIA ESTRECHA	25,00	25,00	0,00	25,00
	RED NACIONAL DE FERROCARRILES ESPAÑOLES	25,00	25,00	0,00	25,00
	PRINCIPADO DE ASTURIAS	25,00	0,00	25,00	25,00
	AYUNTAMIENTO DE GIJÓN	25,00	0,00	25,00	25,00
		-----	-----	-----	-----
		100,00	50,00	50,00	100,00
GRAN TELESCOPIO CANARIAS, S.A. (2)	DIRECCIÓN GENERAL DEL PATRIMONIO DEL ESTADO	50,00	50,00	0,00	50,00
	COMUNIDAD DE CANARIAS	50,00	0,00	50,00	50,00
		-----	-----	-----	-----
		100,00	50,00	50,00	100,00
HOSPITAL CLINICO Y PROVINCIAL DE BARCELONA (6)	ESTADO	44,00	44,00	0,00	44,00
	DIPUTACIÓN PROVINCIAL DE BARCELONA	42,00	0,00	42,00	42,00
	AYUNTAMIENTO DE BARCELONA	14,00	0,00	14,00	14,00
		-----	-----	-----	-----
		100,00	44,00	56,00	100,00
JUNTA MIXTA DE COMPENSACION DEL POLIGONO VALLE DE GUIMAR (5)	S. E. P. E.S. ENTIDAD PUBLICA EMPRESARIAL DE SUELO	30,00	30,00	0,00	30,00
	CABILDO INSULAR DE TENERIFE	35,00	0,00	35,00	35,00
		-----	-----	-----	-----
		65,00	30,00	35,00	65,00
LEON ALTA VELOCIDAD 2003, S.A. (3)	GESTOR DE INFRAESTRUCTURAS FERROVIARIAS	25,00	25,00	0,00	25,00
	RED NACIONAL DE FERROCARRILES ESPAÑOLES	25,00	25,00	0,00	25,00

Participada	Matriz	% Nominal	% Efectivo estatal	% Efectivo territorial	% Efectivo público total
LOGROÑO INTEGRACIÓN DEL FERROCARRIL 2002, S.A. (3)	JUNTA DE CASTILLA Y LEÓN	20,00	0,00	20,00	20,00
	AYUNTAMIENTO DE LEÓN	15,00	0,00	15,00	15,00
	AYUNTAMIENTO DE SAN ANDRÉS DEL RABANEDO	15,00	0,00	15,00	15,00
		-----	-----	-----	-----
		100,00	50,00	50,00	100,00
	GESTOR DE INFRAESTRUCTURAS FERROVIARIAS	25,00	25,00	0,00	25,00
	RED NACIONAL DE FERROCARRILES ESPAÑOLES	25,00	25,00	0,00	25,00
	COMUNIDAD DE LA RIOJA	25,00	0,00	25,00	25,00
	AYUNTAMIENTO DE LOGROÑO	25,00	0,00	25,00	25,00
		-----	-----	-----	-----
	100,00	50,00	50,00	100,00	
LONJA GIJON-MUSEL, S.A. (2)	AUTORIDAD PORTUARIA DE GIJON	46,27	46,27	0,00	46,27
	SOCIEDAD REGIONAL DE PROMOCION DEL PRINCIPADO DE ASTURIAS, S.A.	8,65	0,00	4,69	4,69
		-----	-----	-----	-----
	54,92	46,27	4,69	50,96	
MARGEN INDUSTRIAL Y LOGÍSTICA, S.A. (3)	AUTORIDAD PORTUARIA DE BILBAO	10,00	10,00	0,00	10,00
	COMUNIDAD AUTÓNOMA DE EUSKADI	45,00	0,00	45,00	45,00
	DIPUTACIÓN FORAL DE VIZCAYA	45,00	0,00	45,00	45,00
		-----	-----	-----	-----
	100,00	10,00	90,00	100,00	
MERCADOS CENTRALES DE ABASTECIMIENTO DE ALICANTE, S.A. (8)	MERCADOS CENTRALES DE ABASTECIMIENTO, S.A.	48,50	48,50	0,00	48,50
	AYUNTAMIENTO DE ALICANTE	51,22	0,00	51,22	51,22
		-----	-----	-----	-----
	99,72	48,50	51,22	99,72	
MERCADOS CENTRALES DE ABASTECIMIENTO DE BARCELONA, S.A. (9)	MERCADOS CENTRALES DE ABASTECIMIENTO, S.A.	36,80	36,80	0,00	36,80
	AYUNTAMIENTO DE BARCELONA	50,68	0,00	50,68	50,68
	COMARCA DEL BARCELONES	12,16	0,00	12,16	12,16
		-----	-----	-----	-----
	99,64	36,80	62,84	99,64	
MERCADOS CENTRALES DE ABASTECIMIENTO DE BILBAO, S.A. (8)	MERCADOS CENTRALES DE ABASTECIMIENTO, S.A.	38,90	38,90	0,00	38,90
	AYUNTAMIENTO DE BILBAO	59,85	0,00	59,85	59,85
		-----	-----	-----	-----
	98,75	38,90	59,85	98,75	

Participada	Matriz	% Nominal	% Efectivo estatal	% Efectivo territorial	% Efectivo público total
MERCADOS CENTRALES DE ABASTECIMIENTO DE CÓRDOBA, S.A. (8)	MERCADOS CENTRALES DE ABASTECIMIENTO, S.A.	48,90	48,90	0,00	48,90
	AYUNTAMIENTO DE CÓRDOBA	51,00	0,00	51,00	51,00
		-----	-----	-----	-----
		99,90	48,90	51,00	99,90
MERCADOS CENTRALES DE ABASTECIMIENTO DE GRANADA, S.A. (8)	MERCADOS CENTRALES DE ABASTECIMIENTO, S.A.	48,50	48,50	0,00	48,50
	AYUNTAMIENTO DE GRANADA	51,00	0,00	51,00	51,00
		-----	-----	-----	-----
		99,50	48,50	51,00	99,50
MERCADOS CENTRALES DE ABASTECIMIENTO DE JEREZ, S.A. (8)	MERCADOS CENTRALES DE ABASTECIMIENTO, S.A.	48,60	48,60	0,00	48,60
	AYUNTAMIENTO DE JEREZ DE LA FRONTERA	51,14	0,00	51,14	51,14
		-----	-----	-----	-----
		99,74	48,60	51,14	99,74
MERCADOS CENTRALES DE ABASTECIMIENTO DE LEON, S.A. (8)	MERCADOS CENTRALES DE ABASTECIMIENTO, S.A.	36,80	36,80	0,00	36,80
	AYUNTAMIENTO DE LEÓN	63,20	0,00	63,20	63,20
		-----	-----	-----	-----
		100,00	36,80	63,20	100,00
MERCADOS CENTRALES DE ABASTECIMIENTO DE MADRID, S.A. (8)	MERCADOS CENTRALES DE ABASTECIMIENTO, S.A.	48,60	48,60	0,00	48,60
	AYUNTAMIENTO DE MADRID	51,13	0,00	51,13	51,13
		-----	-----	-----	-----
		99,73	48,60	51,13	99,73
MERCADOS CENTRALES DE ABASTECIMIENTO DE MURCIA, S.A. (8)	MERCADOS CENTRALES DE ABASTECIMIENTO, S.A.	48,90	48,90	0,00	48,90
	AYUNTAMIENTO DE MURCIA	51,00	0,00	51,00	51,00
		-----	-----	-----	-----
		99,90	48,90	51,00	99,90
MERCADOS CENTRALES DE ABASTECIMIENTO DE PALMA DE MALLORCA, S.A. (8)	MERCADOS CENTRALES DE ABASTECIMIENTO, S.A.	45,20	45,20	0,00	45,20
	AYUNTAMIENTO DE PALMA DE MALLORCA	54,69	0,00	54,69	54,69
		-----	-----	-----	-----
		99,89	45,20	54,69	99,89
MERCADOS CENTRALES DE ABASTECIMIENTO DE PAMPLONA, S.A. (9)	MERCADOS CENTRALES DE ABASTECIMIENTO, S.A.	40,00	40,00	0,00	40,00
	AYUNTAMIENTO DE PAMPLONA	51,00	0,00	51,00	51,00
	COMUNIDAD FORAL DE NAVARRA	9,00	0,00	9,00	9,00
		-----	-----	-----	-----
		100,00	40,00	60,00	100,00

Participada	Matriz	% Nominal	% Efectivo estatal	% Efectivo territorial	% Efectivo público total
MERCADOS CENTRALES DE ABASTECIMIENTO DE SALAMANCA, S.A. (8)	MERCADOS CENTRALES DE ABASTECIMIENTO, S.A.	46,90	46,90	0,00	46,90
	AYUNTAMIENTO DE SALAMANCA	51,00	0,00	51,00	51,00
		-----	-----	-----	-----
		97,90	46,90	51,00	97,90
MERCADOS CENTRALES DE ABASTECIMIENTO DE SANTANDER, S.A. (8)	MERCADOS CENTRALES DE ABASTECIMIENTO, S.A.	48,70	48,70	0,00	48,70
	AYUNTAMIENTO DE SANTANDER	51,00	0,00	51,00	51,00
		-----	-----	-----	-----
		99,70	48,70	51,00	99,70
MERCADOS CENTRALES DE ABASTECIMIENTO DE SANTIAGO, S.A. (8)	MERCADOS CENTRALES DE ABASTECIMIENTO, S.A.	49,00	49,00	0,00	49,00
	AYUNTAMIENTO DE SANTIAGO DE COMPOSTELA	51,00	0,00	51,00	51,00
		-----	-----	-----	-----
		100,00	49,00	51,00	100,00
MERCADOS CENTRALES DE ABASTECIMIENTO DE SEVILLA, S.A. (8)	MERCADOS CENTRALES DE ABASTECIMIENTO, S.A.	48,20	48,20	0,00	48,20
	AYUNTAMIENTO DE SEVILLA	51,25	0,00	51,25	51,25
		-----	-----	-----	-----
		99,45	48,20	51,25	99,45
MERCADOS CENTRALES DE ABASTECIMIENTO DE TENERIFE, S.A. (6)	MERCADOS CENTRALES DE ABASTECIMIENTO, S.A.	40,70	40,70	0,00	40,70
	CABILDO INSULAR DE TENERIFE	42,38	0,00	42,38	42,38
	AYUNTAMIENTO DE SANTA CRUZ DE TENERIFE	13,06	0,00	13,06	13,06
	AYUNTAMIENTO DE LA LAGUNA	1,48	0,00	1,48	1,48
	AYUNTAMIENTO DEL PUERTO DE LA CRUZ	0,46	0,00	0,46	0,46
	AYUNTAMIENTO DE EL ROSARIO	0,30	0,00	0,30	0,30
	VARIOS AYUNTAMIENTOS DE TENERIFE	0,26	0,00	0,26	0,26
	AYUNTAMIENTO DE LA OROTAVA	0,25	0,00	0,25	0,25
	AYUNTAMIENTO DE GÜIMAR	0,17	0,00	0,17	0,17
	AYUNTAMIENTO DE ARONA	0,17	0,00	0,17	0,17
	AYUNTAMIENTO DE GRANADILLA	0,14	0,00	0,14	0,14
	AYUNTAMIENTO DE ADEJE	0,12	0,00	0,12	0,12
	AYUNTAMIENTO DE LA VICTORIA DE ACENTEJO	0,12	0,00	0,12	0,12
	AYUNTAMIENTO DE SAN MIGUEL	0,09	0,00	0,09	0,09

Participada	Matriz	% Nominal	% Efectivo estatal	% Efectivo territorial	% Efectivo público total
	AYUNTAMIENTO DE EL SAUZAL	0,09	0,00	0,09	0,09
		-----	-----	-----	-----
		99,79	40,70	59,09	99,79
MERCADOS CENTRALES DE ABASTECIMIENTO DE VALENCIA, S.A. (8)	MERCADOS CENTRALES DE ABASTECIMIENTO, S.A.	48,80	48,80	0,00	48,80
	AYUNTAMIENTO DE VALENCIA	51,00	0,00	51,00	51,00
		-----	-----	-----	-----
		99,80	48,80	51,00	99,80
MERCADOS CENTRALES DE ABASTECIMIENTO DE ZARAGOZA, S.A. (8)	MERCADOS CENTRALES DE ABASTECIMIENTO, S.A.	48,80	48,80	0,00	48,80
	AYUNTAMIENTO DE ZARAGOZA	51,00	0,00	51,00	51,00
		-----	-----	-----	-----
		99,80	48,80	51,00	99,80
METRO BILBAO, S.A. (1)	CONSORCIO DE TRANSPORTES DE VIZCAYA (1)	100,00	10,00	90,00	100,00
NATURAL CLIMATE SYSTEMS, S.A. (2)	INSTITUTO PARA LA DIVERSIFICACION Y AHORRO DE LA ENERGIA	10,00	10,00	0,00	10,00
	VIVIENDAS DE NAVARRA, S.A.	34,50	0,00	34,50	34,50
	SOCIEDAD DE DESARROLLO DE NAVARRA, S.A.	31,50	0,00	25,20	25,20
		-----	-----	-----	-----
		76,00	10,00	59,70	69,70
NAVARRA DE SUELO INDUSTRIAL, S.A. (2)	S. E. P. E.S. ENTIDAD PUBLICA EMPRESARIAL DE SUELO	14,29	14,29	0,00	14,29
	COMUNIDAD FORAL DE NAVARRA	57,14	0,00	57,14	57,14
	SOCIEDAD DE DESARROLLO DE NAVARRA, S.A.	4,76	0,00	3,81	3,81
		-----	-----	-----	-----
		76,19	14,29	60,95	75,24
PARC EOLIC BAIX EBRE, S.A. (2)	INSTITUTO PARA LA DIVERSIFICACION Y AHORRO DE LA ENERGIA	25,33	25,33	0,00	25,33
	EFICIENCIA ENERGETICA, S.A.	25,33	0,00	25,33	25,33
		-----	-----	-----	-----
		50,66	25,33	25,33	50,66
PARQUE EMPRESARIAL DE CANTABRIA, S.L. (3)	INFOINVEST, S.A.	48,00	48,00	0,00	48,00
	DIPUTACIÓN REGIONAL DE CANTABRIA	48,00	0,00	48,00	48,00
	AYUNTAMIENTO DE ASTILLERO	4,00	0,00	4,00	4,00
		-----	-----	-----	-----
		100,00	48,00	52,00	100,00
PARQUE EMPRESARIAL DE REQUENA, S.L. (2)	INFOINVEST, S.A.	50,00	50,00	0,00	50,00

Participada	Matriz	% Nominal	% Efectivo estatal	% Efectivo territorial	% Efectivo público total
PARQUE EMPRESARIAL DE SAGUNTO, S.L. (2)	SEGURIDAD Y PROMOCION INDUSTRIAL VALENCIANA, S.A.	50,00	0,00	50,00	50,00
		-----	-----	-----	-----
		100,00	50,00	50,00	100,00
	INFOINVEST, S.A.	50,00	50,00	0,00	50,00
PARQUE EMPRESARIAL DE VILLAESCUSA, S.L. (3)	SEGURIDAD Y PROMOCION INDUSTRIAL VALENCIANA, S.A.	50,00	0,00	50,00	50,00
		-----	-----	-----	-----
		100,00	50,00	50,00	100,00
	INFOINVEST, S.A.	48,00	48,00	0,00	48,00
PARQUE EMPRESARIAL Y TECNOLOGICO MARISMAS DEL PALMONES, S.A. (8)	SUELO INDUSTRIAL DE CANTABRIA, S.L.	48,00	0,00	45,37	45,37
	AYUNTAMIENTO DE VILLAESCUSA	4,00	0,00	4,00	4,00
		-----	-----	-----	-----
		100,00	48,00	49,37	97,37
PARQUE MARITIMO DE SANTA CRUZ DE TENERIFE (8)	CONSORCIO DE LA ZONA FRANCA DE CÁDIZ	49,60	49,60	0,00	49,60
	INMOBILIARIA DE LA ZONA FRANCA DE CÁDIZ S.L.	0,40	0,40	0,00	0,40
	AYUNTAMIENTO DE LOS BARRIOS	50,00	0,00	50,00	50,00
		-----	-----	-----	-----
	100,00	50,00	50,00	100,00	
PARQUES EOLICOS GAVIOTA, S.A. (2)	AUTORIDAD PORTUARIA DE SANTA CRUZ DE TENERIFE	50,00	50,00	0,00	50,00
	AYUNTAMIENTO DE SANTA CRUZ DE TENERIFE	50,00	0,00	50,00	50,00
		-----	-----	-----	-----
	100,00	50,00	50,00	100,00	
POLIGONO INDUSTRIAL DE GRANADILLA (3)	INSTITUTO PARA LA DIVERSIFICACION Y AHORRO DE LA ENERGIA	30,00	30,00	0,00	30,00
	INSTITUTO TECNOLOGICO DE CANARIAS, S.A.	28,00	0,00	28,00	28,00
		-----	-----	-----	-----
		58,00	30,00	28,00	58,00
RECUPERACIÓN DE LA ENERGÍA, S.A. (6)	S. E. P. E.S. ENTIDAD PUBLICA EMPRESARIAL DE SUELO	10,00	10,00	0,00	10,00
	COMUNIDAD DE CANARIAS	40,00	0,00	40,00	40,00
	CABILDO INSULAR DE TENERIFE	40,00	0,00	40,00	40,00
	AYUNTAMIENTO DE GRANADILLA	10,00	0,00	10,00	10,00
		-----	-----	-----	-----
	100,00	10,00	90,00	100,00	
	INSTITUTO PARA LA DIVERSIFICACION Y AHORRO DE LA ENERGIA	33,00	33,00	0,00	33,00

Participada	Matriz	% Nominal	% Efectivo estatal	% Efectivo territorial	% Efectivo público total
	ENTIDAD METROPOLITANA DE SERVICIOS HIDRAULICOS Y TRATAMIENTO DE RESIDUOS	26,00	0,00	26,00	26,00
	TRATAMIENTO Y ELIMINACION DE RESIDUOS, S.A. (7)	8,00	0,00	8,00	8,00
		-----	-----	-----	-----
		67,00	33,00	34,00	67,00
REGIONAL GEODATA AIR, S.A (1)	CARTOGRAFICA DE CANARIAS, S.A. (1)	50,00	0,00	48,41	48,41
	NAVARRA DE GESTIÓN PARA LA ADMINISTRACIÓN, S.A.	42,50	0,00	42,50	42,50
	SERVEIS D'INFORMACIÓ TERRITORIAL DE LES ILLLES BALEARS, S.A. (2)	7,50	0,04	7,12	7,16
		-----	-----	-----	-----
		100,00	0,04	98,03	98,07
RESIDUOS DE MELILLA, S.A. (2)	EMPRESA PARA LA GESTION DE RESIDUOS INDUSTRIALES, S.A.	50,00	50,00	0,00	50,00
	CIUDAD AUTÓNOMA DE MELILLA	50,00	0,00	50,00	50,00
		-----	-----	-----	-----
		100,00	50,00	50,00	100,00
SDAD. RECUPERACION ARTESANIA RIOPAR, S.A. (5)	SOCIEDAD PARA EL DESARROLLO INDUSTRIAL DE CASTILLA-LA MANCHA, S.A.	44,40	22,64	14,76	37,40
	INSTITUTO TECNICO AGRONOMICO PROVINCIAL, S.A.	20,00	0,00	14,00	14,00
		-----	-----	-----	-----
		64,40	22,64	28,76	51,40
SERVEIS D'INFORMACIÓ TERRITORIAL DE LES ILLLES BALEARS, S.A. (2)	COMUNIDAD AUTÓNOMA DE BALEARES	90,00	0,00	90,00	90,00
	GESTION URBANISTICA DE BALEARES, S.A. (2)	10,00	0,53	4,93	5,46
		-----	-----	-----	-----
		100,00	0,53	94,93	95,46
SOCIEDAD ANONIMA DE GESTION DEL CENTRO DE SUPERCOMPUTACION DE GALICIA (2)	CONSEJO SUPERIOR DE INVESTIGACIONES CIENTIFICAS	30,00	30,00	0,00	30,00
	XUNTA DE GALICIA	70,00	0,00	70,00	70,00
		-----	-----	-----	-----
		100,00	30,00	70,00	100,00
SOCIEDAD ASTURIANA DE ESTUDIOS ECONOMICOS E INDUSTRIALES, S.A. (2)	HULLERAS DEL NORTE S.A.	3,53	3,53	0,00	3,53
	PRINCIPADO DE ASTURIAS	74,95	0,00	74,95	74,95
		-----	-----	-----	-----
		78,48	3,53	74,95	78,48
SOCIEDAD DE FOMENTO E INVERSIONES DE TENERIFE,S.A. (6)	AUTORIDAD PORTUARIA DE SANTA CRUZ DE TENERIFE	20,00	20,00	0,00	20,00
	SOCIEDAD DE DESARROLLO DE SANTA CRUZ DE TENERIFE, S.A.	20,00	0,00	20,00	20,00

Participada	Matriz	% Nominal	% Efectivo estatal	% Efectivo territorial	% Efectivo público total
SOCIEDAD DE PROMOCION Y EQUIPAMIENTO DEL SUELO DE LORCA, S.A. (3)	CABILDO INSULAR DE TENERIFE	20,00	0,00	20,00	20,00
	AYUNTAMIENTO DE SANTA CRUZ DE TENERIFE	20,00	0,00	20,00	20,00
		-----	-----	-----	-----
		80,00	20,00	60,00	80,00
	S. E. P. E.S. ENTIDAD PUBLICA EMPRESARIAL DE SUELO	40,29	40,29	0,00	40,29
	INSTITUTO DE FOMENTO DE LA REGION DE MURCIA	26,74	0,00	26,74	26,74
SOCIEDAD GESTORA DE FONDOS DE CAPITAL RIESGO, S.A. (5)	AYUNTAMIENTO DE LORCA	15,73	0,00	15,73	15,73
		-----	-----	-----	-----
		82,76	40,29	42,47	82,76
	DIPUTACIÓN FORAL DE VIZCAYA	50,62	0,00	50,62	50,62
SOCIEDAD INVESTIGACION Y EXPLOTACION MINERA DE CASTILLA Y LEON, S.A. (2)	CENTRO EUROPEO DE EMPRESAS E INNOVACION DE BIZKAIA, S.A. (5)	2,20	0,06	1,47	1,53
		-----	-----	-----	-----
		52,82	0,06	52,09	52,15
SOCIEDAD PARA EL DESAROLLO DE LA COMARCAS MINERAS, S.A. (2)	MINAS DE ALMADEN Y ARRAYANES, S.A.	25,00	25,00	0,00	25,00
	JUNTA DE CASTILLA Y LEÓN	26,00	0,00	26,00	26,00
		-----	-----	-----	-----
	51,00	25,00	26,00	51,00	
SOCIEDAD PARA EL DESAROLLO DE LA COMARCAS MINERAS, S.A. (2)	HULLERAS DEL NORTE S.A.	50,00	50,00	0,00	50,00
	SOCIEDAD REGIONAL DE PROMOCION DEL PRINCIPADO DE ASTURIAS, S.A.	50,00	0,00	27,13	27,13
		-----	-----	-----	-----
	100,00	50,00	27,13	77,13	
SOCIEDAD PROMOCIÓN ECONÓMICA DE GRAN CANARIA, S.A. (5)	AUTORIDAD PORTUARIA DE LAS PALMAS	26,75	26,75	0,00	26,75
	CABILDO INSULAR DE GRAN CANARIA	47,00	0,00	47,00	47,00
		-----	-----	-----	-----
	73,75	26,75	47,00	73,75	
SODECO GESTIÓN, S.L. (2)	SOCIEDAD PARA EL DESAROLLO DE LA COMARCAS MINERAS, S.A. (2)	100,00	50,00	27,13	77,13
VALENCIA PARQUE CENTRAL ALTA VELOCIDAD 2003, S.A. (3)	GESTOR DE INFRAESTRUCTURAS FERROVIARIAS	25,00	25,00	0,00	25,00
	RED NACIONAL DE FERROCARRILES ESPAÑOLES	25,00	25,00	0,00	25,00
	GENERALITAT VALENCIANA	25,00	0,00	25,00	25,00
	AYUNTAMIENTO DE VALENCIA	25,00	0,00	25,00	25,00
		-----	-----	-----	-----
	100,00	50,00	50,00	100,00	

Participada	Matriz	% Nominal	% Efectivo estatal	% Efectivo territorial	% Efectivo público total
VALLADOLID ALTA VELOCIDAD 2003, S.A. (3)	GESTOR DE INFRAESTRUCTURAS FERROVIARIAS	25,00	25,00	0,00	25,00
	RED NACIONAL DE FERROCARRILES ESPAÑOLES	25,00	25,00	0,00	25,00
	JUNTA DE CASTILLA Y LEÓN	25,00	0,00	25,00	25,00
	AYUNTAMIENTO DE VALLADOLID	25,00	0,00	25,00	25,00
		-----	-----	-----	-----
		100,00	50,00	50,00	100,00
ZAL CAMPO DE GIBRALTAR S.A. (2)	AUTORIDAD PORTUARIA DE LA BAHIA DE ALGECIRAS	40,00	40,00	0,00	40,00
	CONSORCIO DE LA ZONA FRANCA DE CÁDIZ	5,00	5,00	0,00	5,00
	EMPRESA PUBLICA DE PUERTOS DE ANDALUCIA	40,00	0,00	40,00	40,00
	SOCIEDAD PARA LA PROMOCION Y RECONVERSION ECONOMICA DE ANDALUCIA S.A.	5,00	0,00	5,00	5,00
			-----	-----	-----
		90,00	45,00	45,00	90,00
ZARAGOZA ALTA VELOCIDAD 2002, S.A. (3)	GESTOR DE INFRAESTRUCTURAS FERROVIARIAS	25,00	25,00	0,00	25,00
	RED NACIONAL DE FERROCARRILES ESPAÑOLES	25,00	25,00	0,00	25,00
	DIPUTACIÓN GENERAL DE ARAGÓN	25,00	0,00	25,00	25,00
	AYUNTAMIENTO DE ZARAGOZA	25,00	0,00	25,00	25,00
		-----	-----	-----	-----
		100,00	50,00	50,00	100,00
ZARAMAREN ERABILPEN GARBIA, S.A. (6)	BABCOCK WILCOX ESPAÑOLA, S.A.	3,87	3,87	0,00	3,87
	DIPUTACIÓN FORAL DE GUIPUZCOA	45,78	0,00	45,78	45,78
	ENTE VASCO DE LA ENERGIA	7,75	0,00	7,75	7,75
		-----	-----	-----	-----
		57,40	3,87	53,53	57,40



2.4. ESTRUCTURA DE DOMINIO

2.4.1. ESTRUCTURA DE DOMINIO SECTOR PÚBLICO EMPRESARIAL ESTATAL

Entidad	Matriz	% Nominal	% Efectivo estatal	% Efectivo territorial	% Efectivo público total
ABRA INDUSTRIAL, S.A.	INFOINVEST, S.A.	100,00	100,00	0,00	100,00
ACENOR, S.A.	COFIVACASA, S.A.	100,00	100,00	0,00	100,00
AENA DESARROLLO INTERNACIONAL, S.A.	AEROPUERTOS ESPAÑOLES Y NAVEGACION AEREA	100,00	100,00	0,00	100,00
AEROPUERTOS ESPAÑOLES Y NAVEGACION AEREA	ESTADO	100,00	100,00	0,00	100,00
AGENCIA CENTROAMERICANA DE NOTICIAS, S.A.	AGENCIA EFE, S.A.	51,17	51,17	0,00	51,17
AGENCIA EFE, S.A.	SOCIEDAD ESTATAL DE PARTICIPACIONES INDUSTRIALES	100,00	100,00	0,00	100,00
AGRUMINSA, S.A.	INFOINVEST, S.A.	100,00	100,00	0,00	100,00
AGUAS DE LA CUENCA DEL EBRO, S.A.	DIRECCIÓN GENERAL DEL PATRIMONIO DEL ESTADO	100,00	100,00	0,00	100,00
AGUAS DE LA CUENCA DEL GUADALQUIVIR, S.A.	DIRECCIÓN GENERAL DEL PATRIMONIO DEL ESTADO	100,00	100,00	0,00	100,00
AGUAS DE LA CUENCA DEL NORTE, S.A.	DIRECCIÓN GENERAL DEL PATRIMONIO DEL ESTADO	100,00	100,00	0,00	100,00
AGUAS DE LA CUENCA DEL SEGURA, S.A.	DIRECCIÓN GENERAL DEL PATRIMONIO DEL ESTADO	100,00	100,00	0,00	100,00
AGUAS DE LA CUENCA DEL SUR, S.A.	DIRECCIÓN GENERAL DEL PATRIMONIO DEL ESTADO	100,00	100,00	0,00	100,00
AGUAS DE LA CUENCA DEL TAJO, S.A.	DIRECCIÓN GENERAL DEL PATRIMONIO DEL ESTADO	100,00	100,00	0,00	100,00
AGUAS DE LAS CUENCAS MEDITERRANEAS, S.A.	DIRECCIÓN GENERAL DEL PATRIMONIO DEL ESTADO	100,00	100,00	0,00	100,00
AGUAS DEL DUERO, S.A.	DIRECCIÓN GENERAL DEL PATRIMONIO DEL ESTADO	100,00	100,00	0,00	100,00
AGUAS DEL JÚCAR, S.A., SOCIEDAD UNIPERSONAL	DIRECCIÓN GENERAL DEL PATRIMONIO DEL ESTADO	100,00	100,00	0,00	100,00
AHV-ENSIDESA CAPITAL, S.A.	COFIVACASA, S.A.	100,00	100,00	0,00	100,00

Entidad	Matriz	% Nominal	% Efectivo estatal	% Efectivo territorial	% Efectivo público total
ALCOHOLES NUÑEZ, S.L.	EXPASA AGRICULTURA Y GANADERÍA, S.A.	100,00	100,00	0,00	100,00
ALIMENTOS Y ACEITES, S.A.	SOCIEDAD ESTATAL DE PARTICIPACIONES INDUSTRIALES	91,96	91,96	0,00	91,96
	FONDO ESPAÑOL DE GARANTIA AGRARIA	8,04	8,04	0,00	8,04
		-----	-----	-----	-----
		100,00	100,00	0,00	100,00
ALTOS HORNOS DE VIZCAYA, S.A.	AHV-ENSIDESA CAPITAL, S.A.	100,00	100,00	0,00	100,00
APARCAMIENTO ZONA FRANCA S.L.	INMOBILIARIA DE LA ZONA FRANCA DE CÁDIZ S.L.	100,00	100,00	0,00	100,00
APARCAMIENTOS SUBTERRANEOS DE VIGO, S.L.	CONSORCIO DE LA ZONA FRANCA DE VIGO	100,00	100,00	0,00	100,00
APROTEC, S.A.	MERCADOS CENTRALES DE ABASTECIMIENTO, S.A.	100,00	100,00	0,00	100,00
ASTILLEROS ESPAÑOLES, S.A. (EN LIQUIDACIÓN)	SOCIEDAD ESTATAL DE PARTICIPACIONES INDUSTRIALES	100,00	100,00	0,00	100,00
ASTURIANA DE SERVICIOS, S.L.	EUROPEAN BULK HANDLING INSTALLATION, S.A.	100,00	70,64	0,00	70,64
AUTORIDAD PORTUARIA DE ALICANTE	ESTADO	100,00	100,00	0,00	100,00
AUTORIDAD PORTUARIA DE ALMERIA-MOTRIL	ESTADO	100,00	100,00	0,00	100,00
AUTORIDAD PORTUARIA DE AVILES	ESTADO	100,00	100,00	0,00	100,00
AUTORIDAD PORTUARIA DE BAHIA DE CADIZ	ESTADO	100,00	100,00	0,00	100,00
AUTORIDAD PORTUARIA DE BALEARES	ESTADO	100,00	100,00	0,00	100,00
AUTORIDAD PORTUARIA DE BARCELONA	ESTADO	100,00	100,00	0,00	100,00
AUTORIDAD PORTUARIA DE BILBAO	ESTADO	100,00	100,00	0,00	100,00
AUTORIDAD PORTUARIA DE CARTAGENA	ESTADO	100,00	100,00	0,00	100,00

Entidad	Matriz	% Nominal	% Efectivo estatal	% Efectivo territorial	% Efectivo público total
AUTORIDAD PORTUARIA DE CASTELLON	ESTADO	100,00	100,00	0,00	100,00
AUTORIDAD PORTUARIA DE CEUTA	ESTADO	100,00	100,00	0,00	100,00
AUTORIDAD PORTUARIA DE FERROL-SAN CIPRIAN	ESTADO	100,00	100,00	0,00	100,00
AUTORIDAD PORTUARIA DE GIJON	ESTADO	100,00	100,00	0,00	100,00
AUTORIDAD PORTUARIA DE HUELVA	ESTADO	100,00	100,00	0,00	100,00
AUTORIDAD PORTUARIA DE LA BAHIA DE ALGECIRAS	ESTADO	100,00	100,00	0,00	100,00
AUTORIDAD PORTUARIA DE LA CORUÑA	ESTADO	100,00	100,00	0,00	100,00
AUTORIDAD PORTUARIA DE LAS PALMAS	ESTADO	100,00	100,00	0,00	100,00
AUTORIDAD PORTUARIA DE MALAGA	ESTADO	100,00	100,00	0,00	100,00
AUTORIDAD PORTUARIA DE MARIN Y RIA DE PONTEVEDRA	ESTADO	100,00	100,00	0,00	100,00
AUTORIDAD PORTUARIA DE MELILLA	ESTADO	100,00	100,00	0,00	100,00
AUTORIDAD PORTUARIA DE PASAJES	ESTADO	100,00	100,00	0,00	100,00
AUTORIDAD PORTUARIA DE SANTA CRUZ DE TENERIFE	ESTADO	100,00	100,00	0,00	100,00
AUTORIDAD PORTUARIA DE SANTANDER	ESTADO	100,00	100,00	0,00	100,00
AUTORIDAD PORTUARIA DE SEVILLA	ESTADO	100,00	100,00	0,00	100,00
AUTORIDAD PORTUARIA DE TARRAGONA	ESTADO	100,00	100,00	0,00	100,00
AUTORIDAD PORTUARIA DE VALENCIA	ESTADO	100,00	100,00	0,00	100,00
AUTORIDAD PORTUARIA DE VIGO	ESTADO	100,00	100,00	0,00	100,00

Entidad	Matriz	% Nominal	% Efectivo estatal	% Efectivo territorial	% Efectivo público total
AUTORIDAD PORTUARIA DE VILLAGARCIA DE AROSA	ESTADO	100,00	100,00	0,00	100,00
AXIS PARTICIPACIONES EMPRESARIALES, SGEGR, S.A.	INSTITUTO DE CREDITO OFICIAL	100,00	100,00	0,00	100,00
BABCOCK VALVULAS Y PIPING, S.A	GRUAS Y UTILLAJES, S.A.	97,40	97,40	0,00	97,40
BABCOCK WILCOX ESPAÑOLA, S.A.	SOCIEDAD ESTATAL DE PARTICIPACIONES INDUSTRIALES	100,00	100,00	0,00	100,00
BARCELONA HOLDING OLIMPICO, S.A.	DIRECCIÓN GENERAL DEL PATRIMONIO DEL ESTADO	51,00	51,00	0,00	51,00
	AYUNTAMIENTO DE BARCELONA	49,00	0,00	49,00	49,00
		-----	-----	-----	-----
		100,00	51,00	49,00	100,00
CENTRAL INTERCAMBIO MERCANCIAS DE VIGO, S.A.	CONSORCIO DE LA ZONA FRANCA DE VIGO	100,00	100,00	0,00	100,00
CENTRO INTERMODAL DE LOGISTICA, S.A.	AUTORIDAD PORTUARIA DE BARCELONA	51,00	51,00	0,00	51,00
	S. E. P. E.S. ENTIDAD PUBLICA EMPRESARIAL DE SUELO	17,00	17,00	0,00	17,00
		-----	-----	-----	-----
		68,00	68,00	0,00	68,00
CENTRO MINERO DE PENOUTA, S.A.	MINAS DE ALMADEN Y ARRAYANES, S.A.	100,00	100,00	0,00	100,00
CENTRO PARA EL DESARROLLO TECNOLOGICO INDUSTRIAL	ESTADO	100,00	100,00	0,00	100,00
CENTROS LOGISTICOS AEROPORTUARIOS, S.A.	AEROPUERTOS ESPAÑÓLES Y NAVEGACION AEREA	100,00	100,00	0,00	100,00
CHRONOEXPRES, S.A.	SOCIEDAD ESTATAL CORREOS Y TELEGRAFOS, S.A.	100,00	100,00	0,00	100,00
GIREX, S.A.	DEFEX, S.A.	100,00	51,00	0,00	51,00
CLÍNICA CASTELLÓ, S.A.	SOCIEDAD ESTATAL DE PARTICIPACIONES INDUSTRIALES	100,00	100,00	0,00	100,00
COFIVACASA, S.A.	SOCIEDAD ESTATAL DE PARTICIPACIONES INDUSTRIALES	100,00	100,00	0,00	100,00

Entidad	Matriz	% Nominal	% Efectivo estatal	% Efectivo territorial	% Efectivo público total	
COIN ASESORES, S.A.	COMERCIAL DEL FERROCARRIL, S.A.	100,00	100,00	0,00	100,00	
COLONIZACION Y TRANSFORMACION AGRARIA, S.A.	EMPRESA DE TRANSFORMACION AGRARIA, S.A.	100,00	100,00	0,00	100,00	
COMERCIAL DEL FERROCARRIL, S.A.	RED NACIONAL DE FERROCARRILES ESPAÑOLES	100,00	100,00	0,00	100,00	
COMPAÑIA DE LOS FERROCARRILES DE MADRID A ZARAGOZA Y ALICANTE, S.A. (EN LIQUIDACION)	DIRECCIÓN GENERAL DEL PATRIMONIO DEL ESTADO	100,00	100,00	0,00	100,00	
COMPAÑIA DEL FERROCARRIL CENTRAL DE ARAGON, S.A. (EN LIQUIDACION)	DIRECCIÓN GENERAL DEL PATRIMONIO DEL ESTADO	100,00	100,00	0,00	100,00	
COMPAÑIA ESPAÑOLA DE FINANCIACION DEL DESARROLLO COFIDES, S.A.	INSTITUTO ESPAÑOL DE COMERCIO EXTERIOR	28,15	28,15	0,00	28,15	
	INSTITUTO DE CREDITO OFICIAL	25,25	25,25	0,00	25,25	
	BBVA	21,81	0,02	0,00	0,02	
	BANCO SANTANDER CENTRAL HISPANO	13,73	0,01	0,00	0,01	
	EMPRESA NACIONAL DE INNOVACION, S.A.	7,63	7,63	0,00	7,63	
	BANCO SABADELL	3,43	0,00	0,00	0,00	
			-----	-----	-----	-----
			100,00	61,06	0,00	61,06
COMPAÑIA ESPAÑOLA DE REAFIANZAMIENTO, S.A.	DIRECCIÓN GENERAL DEL PATRIMONIO DEL ESTADO	70,80	70,80	0,00	70,80	
	INSTITUTO DE CREDITO OFICIAL	23,00	23,00	0,00	23,00	
	BBVA	2,68	0,00	0,00	0,00	
	TRANSAVAL, S.G.R.	0,18	0,00	0,00	0,00	
	ARAGONESA DE AVALES, SOCIEDAD DE GARANTÍA RECÍPROCA (1)	0,18	0,00	0,12	0,12	
	SURAVAl, S.G.R.(1)	0,18	0,00	0,10	0,10	
		-----	-----	-----	-----	

Entidad	Matriz	% Nominal	% Efectivo estatal	% Efectivo territorial	% Efectivo público total
		97,02	93,80	0,22	94,02
COMPAÑIA ESPAÑOLA DE SEGUROS DE CREDITO A LA EXPORTACION, S.A.	DIRECCIÓN GENERAL DEL PATRIMONIO DEL ESTADO	50,25	50,25	0,00	50,25
	BBVA	14,28	0,01	0,00	0,01
	BANCO SANTANDER CENTRAL HISPANO	13,95	0,01	0,00	0,01
	BANCO SABADELL	3,40	0,00	0,00	0,00
	BANCO POPULAR	1,80	0,00	0,00	0,00
	BANCO PASTOR	1,00	0,00	0,00	0,00
		-----	-----	-----	-----
		84,68	50,27	0,00	50,27
COMPAÑIA ESPAÑOLA DE TABACO EN RAMA, S.A.	SOCIEDAD ESTATAL DE PARTICIPACIONES INDUSTRIALES	79,18	79,18	0,00	79,18
COMPAÑIA GENERAL ESPAÑOLA DE AFRICA	DIRECCIÓN GENERAL DEL PATRIMONIO DEL ESTADO	100,00	100,00	0,00	100,00
CONSORCIO DE COMPENSACION DE SEGUROS	ESTADO	100,00	100,00	0,00	100,00
CONSORCIO DE LA ZONA FRANCA DE CÁDIZ	ESTADO	100,00	100,00	0,00	100,00
CONSORCIO DE LA ZONA FRANCA DE GRAN CANARIA	ESTADO	100,00	100,00	0,00	100,00
CONSORCIO DE LA ZONA FRANCA DE VIGO	ESTADO	100,00	100,00	0,00	100,00
CONSORCIO RIO SAN PEDRO	S. E. P. E.S. ENTIDAD PUBLICA EMPRESARIAL DE SUELO	64,76	64,76	0,00	64,76
CORPORACIÓN ALIMENTARIA QUALITY, S.A.	SOCIEDAD GENERAL DE LA BAHÍA DE CÁDIZ, S.A.	52,00	52,00	0,00	52,00
CORREO HÍBRIDO, S.A.	SOCIEDAD ESTATAL CORREOS Y TELEGRAFOS, S.A.	100,00	100,00	0,00	100,00
CORREOS TELECOM, S.A.	SOCIEDAD ESTATAL CORREOS Y TELEGRAFOS, S.A.	100,00	100,00	0,00	100,00

Entidad	Matriz	% Nominal	% Efectivo estatal	% Efectivo territorial	% Efectivo público total
DECYPAR, S.A.	COLONIZACION Y TRANSFORMACION AGRARIA, S.A.	100,00	100,00	0,00	100,00
DEFEX, S.A.	IZAR CONSTRUCCIONES NAVALES, S.A.	51,00	51,00	0,00	51,00
DEPURADORA DEL BAIX LLOBREGAT, S.A.	DIRECCIÓN GENERAL DEL PATRIMONIO DEL ESTADO	85,00	85,00	0,00	85,00
	AGENCIA CATALANA DE L' AIGUA	15,00	0,00	15,00	15,00
		-----	-----	-----	-----
		100,00	85,00	15,00	100,00
DESGASIFICACION Y LIMPIEZA DE TANQUES, S.A.	IZAR CONSTRUCCIONES NAVALES, S.A.	100,00	100,00	0,00	100,00
EFE NEWS SERVICES, INC.	AGENCIA EFE, S.A.	100,00	100,00	0,00	100,00
EFEAGRO, S.A.	AGENCIA EFE, S.A.	50,00	50,00	0,00	50,00
	BBVA	50,00	0,04	0,00	0,04
		-----	-----	-----	-----
		100,00	50,04	0,00	50,04
EFEGESTION, S.A.	AGENCIA EFE, S.A.	100,00	100,00	0,00	100,00
EMPRESA DE TRANSFORMACION AGRARIA, S.A.	SOCIEDAD ESTATAL DE PARTICIPACIONES INDUSTRIALES	51,00	51,00	0,00	51,00
	FONDO ESPAÑOL DE GARANTIA AGRARIA	39,00	39,00	0,00	39,00
	DIRECCIÓN GENERAL DEL PATRIMONIO DEL ESTADO	10,00	10,00	0,00	10,00
	COMUNIDAD FORAL DE NAVARRA	0,00	0,00	0,00	0,00
	DIPUTACIÓN REGIONAL DE CANTABRIA	0,00	0,00	0,00	0,00
	JUNTA DE COMUNIDADES DE CASTILLA-LA MANCHA	0,00	0,00	0,00	0,00
	COMUNIDAD DE MADRID	0,00	0,00	0,00	0,00
		-----	-----	-----	-----

Entidad	Matriz	% Nominal	% Efectivo estatal	% Efectivo territorial	% Efectivo público total
		100,00	100,00	0,00	100,00
EMPRESA DE TRANSFORMAÇÕES AGRARIAS, S.A.	EMPRESA DE TRANSFORMACION AGRARIA, S.A.	100,00	100,00	0,00	100,00
EMPRESA NACIONAL ADARO, S.A. (EN LIQUIDACIÓN)	SOCIEDAD ESTATAL DE PARTICIPACIONES INDUSTRIALES	100,00	100,00	0,00	100,00
EMPRESA NACIONAL DE INNOVACION, S.A.	DIRECCIÓN GENERAL DEL PATRIMONIO DEL ESTADO	90,83	90,83	0,00	90,83
	CENTRO PARA EL DESARROLLO TECNOLÓGICO INDUSTRIAL	8,67	8,67	0,00	8,67
	INSTITUTO PARA LA DIVERSIFICACION Y AHORRO DE LA ENERGIA	0,50	0,50	0,00	0,50
		-----	-----	-----	-----
		100,00	100,00	0,00	100,00
EMPRESA NACIONAL DE RESIDUOS RADIATIVOS, S.A.	CENTRO DE INVESTIGACIONES ENERGETICAS, MEDIOAMBIENTALES Y TECNOLOGICAS	80,00	80,00	0,00	80,00
	SOCIEDAD ESTATAL DE PARTICIPACIONES INDUSTRIALES	20,00	20,00	0,00	20,00
		-----	-----	-----	-----
		100,00	100,00	0,00	100,00
EMPRESA NACIONAL SIDERURGICA, S.A.	AHV-ENSIDESA CAPITAL, S.A.	100,00	100,00	0,00	100,00
EMPRESA PARA LA GESTION DE RESIDUOS INDUSTRIALES, S.A.	ENUSA INDUSTRIAS AVANZADAS, S.A.	100,00	100,00	0,00	100,00
ENAJENACION DE MATERIALES FERROVIARIOS, S.A.	RED NACIONAL DE FERROCARRILES ESPAÑOLES	100,00	100,00	0,00	100,00
ENTE PUBLICO DE RADIOTELEVISION ESPAÑOLA	ESTADO	100,00	100,00	0,00	100,00
ENTIDAD PÚBLICA EMPRESARIAL RED.ES	ESTADO	100,00	100,00	0,00	100,00
ENUSA INDUSTRIAS AVANZADAS, S.A.	SOCIEDAD ESTATAL DE PARTICIPACIONES INDUSTRIALES	60,00	60,00	0,00	60,00
	CENTRO DE INVESTIGACIONES ENERGETICAS, MEDIOAMBIENTALES Y TECNOLOGICAS	40,00	40,00	0,00	40,00
		-----	-----	-----	-----
		100,00	100,00	0,00	100,00

Entidad	Matriz	% Nominal	% Efectivo estatal	% Efectivo territorial	% Efectivo público total
ENUSEGUR, S.A.	ENUSA INDUSTRIAS AVANZADAS, S.A.	100,00	100,00	0,00	100,00
ENWESA OPERACIONES, S.A.	EQUIPOS NUCLEARES, S.A.	55,00	55,00	0,00	55,00
	WESTINGHOUSE TECHNOLOGY SYSTEMS, S.A.	45,00	13,50	0,00	13,50
		-----	-----	-----	-----
		100,00	68,50	0,00	68,50
EQUIPAMIENTO DE ESPACIOS Y ESTACIONES, S.A.	RED NACIONAL DE FERROCARRILES ESPAÑOLES	100,00	100,00	0,00	100,00
EQUIPOS NUCLEARES, S.A.	SOCIEDAD ESTATAL DE PARTICIPACIONES INDUSTRIALES	100,00	100,00	0,00	100,00
EQUIPOS TERMOMETÁLICOS, S.A.	GRUAS Y UTILLAJES, S.A.	100,00	100,00	0,00	100,00
EQUISOL, S.A.	COMERCIAL DEL FERROCARRIL, S.A.	50,00	50,00	0,00	50,00
	REPSOL COMERCIAL PRODUCTOS PETROLIFEROS S.A.	49,00	0,02	0,00	0,02
		-----	-----	-----	-----
		99,00	50,02	0,00	50,02
EUROPEAN BULK HANDLING INSTALLATION, S.A.	AUTORIDAD PORTUARIA DE GIJON	68,80	68,80	0,00	68,80
	OPERADOR LOGISTICO INTEGRAL DE GRANELES,SA	10,00	1,84	0,00	1,84
		-----	-----	-----	-----
		78,80	70,64	0,00	70,64
EXPANSION EXTERIOR, S.A.	INSTITUTO ESPAÑOL DE COMERCIO EXTERIOR	70,00	70,00	0,00	70,00
	BBVA	18,00	0,01	0,00	0,01
	SOCIEDAD ESTATAL DE PARTICIPACIONES INDUSTRIALES	12,00	12,00	0,00	12,00
		-----	-----	-----	-----
		100,00	82,01	0,00	82,01

Entidad	Matriz	% Nominal	% Efectivo estatal	% Efectivo territorial	% Efectivo público total
EXPASA AGRICULTURA Y GANADERÍA, S.A.	DIRECCIÓN GENERAL DEL PATRIMONIO DEL ESTADO	100,00	100,00	0,00	100,00
EXPRESS TRUCK, S.A.	ENUSA INDUSTRIAS AVANZADAS, S.A.	80,00	80,00	0,00	80,00
FABRICA NACIONAL DE MONEDA Y TIMBRE-REAL CASA DE LA MONEDA	ESTADO	100,00	100,00	0,00	100,00
FERROCARRILES DE VIA ESTRECHA	ESTADO	100,00	100,00	0,00	100,00
FONDICO FONDO DE CAPITAL RIESGO	INSTITUTO DE CREDITO OFICIAL	100,00	100,00	0,00	100,00
FONDO DE LIQUIDACIÓN ASICA	ESTADO	75,78	75,78	0,00	75,78
	INSTITUTO DE CREDITO OFICIAL	7,39	7,39	0,00	7,39
	FONDO ESPAÑOL DE GARANTIA AGRARIA	7,27	7,27	0,00	7,27
	BBVA	6,54	0,00	0,00	0,00
		-----	-----	-----	-----
		96,98	90,44	0,00	90,44
FONDO EURO-ICO, FONDO DE CAPITAL RIESGO	INSTITUTO DE CREDITO OFICIAL	100,00	100,00	0,00	100,00
FONDO PARA INVERSIONES EN EL EXTERIOR	ESTADO	100,00	100,00	0,00	100,00
FONDO PARA OPERACIONES DE INVERSIÓN EN EL EXTERIOR DE LA PEQUEÑA Y MEDIANA EMPRESA	ESTADO	100,00	100,00	0,00	100,00
GERENCIA DEL SECTOR DE LA CONSTRUCCIÓN NAVAL	ESTADO	100,00	100,00	0,00	100,00
GERENCIA URBANISTICA PORT-2000	AUTORIDAD PORTUARIA DE BARCELONA	100,00	100,00	0,00	100,00
GESTION DEL SUELO DE ENSIDESA, S.A.	INFOINVEST, S.A.	56,59	56,59	0,00	56,59
	AUTORIDAD PORTUARIA DE AVILES	2,50	2,50	0,00	2,50
	SOCIEDAD REGIONAL DE PROMOCION DEL PRINCIPADO DE ASTURIAS, S.A.	23,41	0,00	12,70	12,70

Entidad	Matriz	% Nominal	% Efectivo estatal	% Efectivo territorial	% Efectivo público total
	AYUNTAMIENTO DE AVILÉS	7,50	0,00	7,50	7,50
	AYUNTAMIENTO DE CORVERA DE ASTURIAS	2,50	0,00	2,50	2,50
		-----	-----	-----	-----
		92,50	59,09	22,70	81,79
GESTIONES URBANISTICAS DE LA RIOJA, S.A.	S. E. P. E.S. ENTIDAD PUBLICA EMPRESARIAL DE SUELO	75,00	75,00	0,00	75,00
	AGENCIA DE DESARROLLO ECONOMICO DE LA RIOJA	25,00	0,00	25,00	25,00
		-----	-----	-----	-----
		100,00	75,00	25,00	100,00
GESTOR DE INFRAESTRUCTURAS FERROVIARIAS	ESTADO	100,00	100,00	0,00	100,00
GRUAS Y UTILLAJES, S.A.	BABCOCK WILCOX ESPAÑOLA, S.A.	100,00	100,00	0,00	100,00
HIDROGUADIANA, S.A.	DIRECCIÓN GENERAL DEL PATRIMONIO DEL ESTADO	100,00	100,00	0,00	100,00
HIPÓDROMO DE LA ZARZUELA, S.A.	SOCIEDAD ESTATAL DE PARTICIPACIONES INDUSTRIALES	90,00	90,00	0,00	90,00
	LOTERIAS Y APUESTAS DEL ESTADO	10,00	10,00	0,00	10,00
		-----	-----	-----	-----
		100,00	100,00	0,00	100,00
HULLERAS DEL NORTE S.A.	SOCIEDAD ESTATAL DE PARTICIPACIONES INDUSTRIALES	100,00	100,00	0,00	100,00
IDAE-TRADEMA BETANZOS, A.I.E.	INSTITUTO PARA LA DIVERSIFICACION Y AHORRO DE LA ENERGIA	85,00	85,00	0,00	85,00
INDUSTRIAS MECANICAS DEL NOROESTE, S.A.	COFIVACASA, S.A.	100,00	100,00	0,00	100,00
INFOINVEST, S.A.	SOCIEDAD ESTATAL DE PARTICIPACIONES INDUSTRIALES	100,00	100,00	0,00	100,00
INFRAESTRUCTURAS Y EQUIPAMIENTOS HISPALENSES, S.A.	DIRECCIÓN GENERAL DEL PATRIMONIO DEL ESTADO	100,00	100,00	0,00	100,00
INGENIERIA DE SISTEMAS PARA LA DEFENSA DE ESPAÑA, S.A.	INSTITUTO NACIONAL DE TECNICA AEROESPACIAL "ESTEBAN TERRADAS"	100,00	100,00	0,00	100,00

Entidad	Matriz	% Nominal	% Efectivo estatal	% Efectivo territorial	% Efectivo público total
INGENIERIA Y ECONOMIA DEL TRANSPORTE, S.A.	AEROPUERTOS ESPAÑOLES Y NAVEGACION AEREA	61,09	61,09	0,00	61,09
	RED NACIONAL DE FERROCARRILES ESPAÑOLES	34,00	34,00	0,00	34,00
	GESTOR DE INFRAESTRUCTURAS FERROVIARIAS	4,91	4,91	0,00	4,91
		-----	-----	-----	-----
		100,00	100,00	0,00	100,00
INGENIERIA Y SERVICIOS AEROESPACIALES, S.A.	INSTITUTO NACIONAL DE TECNICA AEROESPACIAL "ESTEBAN TERRADAS"	100,00	100,00	0,00	100,00
INGRUINSA, S.A.	INFOINVEST, S.A.	100,00	100,00	0,00	100,00
INIEXPORT, S.A.	SOCIEDAD ESTATAL DE PARTICIPACIONES INDUSTRIALES	100,00	100,00	0,00	100,00
INISAS, CIA. DE SEGUROS Y REASEGUROS, S.A.	SOCIEDAD ESTATAL DE PARTICIPACIONES INDUSTRIALES	93,81	93,81	0,00	93,81
	FUNDACIÓN DE SERVICIOS LABORALES	6,19	6,19	0,00	6,19
		-----	-----	-----	-----
		100,00	100,00	0,00	100,00
INMOBILIARIA DE LA ZONA FRANCA DE CÁDIZ S.L.	CONSORCIO DE LA ZONA FRANCA DE CÁDIZ	100,00	100,00	0,00	100,00
INMOBILIARIA DE PROMOCIONES Y ARRIENDOS, S.A.	DIRECCIÓN GENERAL DEL PATRIMONIO DEL ESTADO	100,00	100,00	0,00	100,00
INSTITUTO DE CREDITO OFICIAL	ESTADO	100,00	100,00	0,00	100,00
INSTITUTO PARA LA DIVERSIFICACION Y AHORRO DE LA ENERGIA	ESTADO	100,00	100,00	0,00	100,00
IONMED ESTERILIZACION, S.A.	ENUSA INDUSTRIAS AVANZADAS, S.A.	55,88	55,88	0,00	55,88
IZAR CONSTRUCCIONES NAVALES, S.A.	SOCIEDAD ESTATAL DE PARTICIPACIONES INDUSTRIALES	100,00	100,00	0,00	100,00
JUNTA MIXTA SANTA ANA	S. E. P. E.S. ENTIDAD PUBLICA EMPRESARIAL DE SUELO	100,00	100,00	0,00	100,00
LA ALMORAIMA, S.A.	PARQUES NACIONALES	100,00	100,00	0,00	100,00

Entidad	Matriz	% Nominal	% Efectivo estatal	% Efectivo territorial	% Efectivo público total
LOTERIAS Y APUESTAS DEL ESTADO	ESTADO	100,00	100,00	0,00	100,00
MERCADOS CENTRALES DE ABASTECIMIENTO DE ALGECIRAS, S.A.	MERCADOS CENTRALES DE ABASTECIMIENTO, S.A.	94,90	94,90	0,00	94,90
	AYUNTAMIENTO DE ALGECIRAS	5,10	0,00	5,10	5,10
		-----	-----	-----	-----
		100,00	94,90	5,10	100,00
MERCADOS CENTRALES DE ABASTECIMIENTO DE ASTURIAS, S.A.	MERCADOS CENTRALES DE ABASTECIMIENTO, S.A.	51,00	51,00	0,00	51,00
	SOCIEDAD REGIONAL DE PROMOCION DEL PRINCIPADO DE ASTURIAS, S.A.	35,24	0,00	19,12	19,12
	AYUNTAMIENTO DE OVIEDO	6,04	0,00	6,04	6,04
	AYUNTAMIENTO DE AVILÉS	2,02	0,00	2,02	2,02
	AYUNTAMIENTO DE MIERES	1,72	0,00	1,72	1,72
	AYUNTAMIENTO DE SIERO	1,57	0,00	1,57	1,57
	AYUNTAMIENTO DE LANGREO	1,13	0,00	1,13	1,13
	AYUNTAMIENTO DE SAN MARTIN DEL REY AURELIO	0,75	0,00	0,75	0,75
	AYUNTAMIENTO DE LLANERA	0,53	0,00	0,53	0,53
			-----	-----	-----
		100,00	51,00	32,88	83,88
MERCADOS CENTRALES DE ABASTECIMIENTO DE BADAJOZ, S.A.	MERCADOS CENTRALES DE ABASTECIMIENTO, S.A.	96,82	96,82	0,00	96,82
	AYUNTAMIENTO DE BADAJOZ	1,61	0,00	1,61	1,61
		-----	-----	-----	-----
		98,43	96,82	1,61	98,43
MERCADOS CENTRALES DE ABASTECIMIENTO DE LAS PALMAS, S.A.	MERCADOS CENTRALES DE ABASTECIMIENTO, S.A.	58,30	58,30	0,00	58,30

Entidad	Matriz	% Nominal	% Efectivo estatal	% Efectivo territorial	% Efectivo público total
	AYUNTAMIENTO DE LAS PALMAS DE GRAN CANARIA	41,60	0,00	41,60	41,60
		-----	-----	-----	-----
		99,90	58,30	41,60	99,90
MERCADOS CENTRALES DE ABASTECIMIENTO DE MALAGA, S.A.	MERCADOS CENTRALES DE ABASTECIMIENTO, S.A.	87,23	87,23	0,00	87,23
	AYUNTAMIENTO DE MALAGA	12,66	0,00	12,66	12,66
		-----	-----	-----	-----
		99,89	87,23	12,66	99,89
MERCADOS CENTRALES DE ABASTECIMIENTO, S.A.	SOCIEDAD ESTATAL DE PARTICIPACIONES INDUSTRIALES	51,00	51,00	0,00	51,00
	FONDO ESPAÑOL DE GARANTIA AGRARIA	49,00	49,00	0,00	49,00
		-----	-----	-----	-----
		100,00	100,00	0,00	100,00
MINAS DE ALMADEN Y ARRAYANES, S.A.	SOCIEDAD ESTATAL DE PARTICIPACIONES INDUSTRIALES	100,00	100,00	0,00	100,00
MOLYPHARMA, S.A.	ENUSA INDUSTRIAS AVANZADAS, S.A.	51,00	51,00	0,00	51,00
NAVANTIA, S.A.	IZAR CONSTRUCCIONES NAVALES, S.A.	100,00	100,00	0,00	100,00
OLYMPIC MOLL, S.A.	MERCADOS CENTRALES DE ABASTECIMIENTO, S.A.	100,00	100,00	0,00	100,00
OPERADORES LOGÍSTICOS ESPAÑA, S.A.	CHRONOEXPRÉS, S.A.	60,00	60,00	0,00	60,00
PARADORES DE TURISMO DE ESPAÑA, S.A.	DIRECCIÓN GENERAL DEL PATRIMONIO DEL ESTADO	100,00	100,00	0,00	100,00
PARQUE COMERCIAL LAS SALINAS, S.A.	CONSORCIO DE LA ZONA FRANCA DE CÁDIZ	100,00	100,00	0,00	100,00
PARQUE EMPRESARIAL PRINCIPADO DE ASTURIAS, S.L.	INFOINVEST, S.A.	100,00	100,00	0,00	100,00
PORTEL SERVICIOS TELEMATICOS, S.A.	PUERTOS DEL ESTADO	51,00	51,00	0,00	51,00
PRERREDUCIDOS INTEGRADOS DEL SUROESTE DE ESPAÑA, S.A.	SOCIEDAD ESTATAL DE PARTICIPACIONES INDUSTRIALES	100,00	100,00	0,00	100,00

Entidad	Matriz	% Nominal	% Efectivo estatal	% Efectivo territorial	% Efectivo público total	
PRODUCCION Y TECNOLOGIA DE PREFABRICADOS A.E.I.E.	EMPRESA DE TRANSFORMACION AGRARIA, S.A.	75,00	75,00	0,00	75,00	
	TECNOLOGIAS Y SERVICIOS AGRARIOS, S.A.	20,00	20,00	0,00	20,00	
	EMPRESA DE TRANSFORMAÇÕES AGRARIAS, S.A.	5,00	5,00	0,00	5,00	
		-----	-----	-----	-----	
		100,00	100,00	0,00	100,00	
PROGRAMAS Y EXPLOTACIONES DE RADIODIFUSION, S.A.	DIRECCIÓN GENERAL DEL PATRIMONIO DEL ESTADO	100,00	100,00	0,00	100,00	
PUERTO SECO DE MADRID, S.A.	S. E. P. E.S. ENTIDAD PUBLICA EMPRESARIAL DE SUELO	13,08	13,08	0,00	13,08	
	AUTORIDAD PORTUARIA DE BARCELONA	10,20	10,20	0,00	10,20	
	AUTORIDAD PORTUARIA DE BILBAO	10,20	10,20	0,00	10,20	
	AUTORIDAD PORTUARIA DE VALENCIA	10,20	10,20	0,00	10,20	
	AUTORIDAD PORTUARIA DE LA BAHIA DE ALGECIRAS	10,20	10,20	0,00	10,20	
	PUERTOS DEL ESTADO	10,20	10,20	0,00	10,20	
	INSTITUTO MADRILEÑO DE DESARROLLO	25,00	0,00	25,00	25,00	
	AYUNTAMIENTO DE COSLADA	10,92	0,00	10,92	10,92	
			-----	-----	-----	-----
			100,00	64,08	35,92	100,00
PUERTOS DEL ESTADO	ESTADO	100,00	100,00	0,00	100,00	
QUALITY FOOD INDUSTRIA ALIMENTARIA, S.A.U.	CORPORACIÓN ALIMENTARIA QUALITY, S.A.	100,00	52,00	0,00	52,00	
QUALITY SERVICE GSI, S.A.	CORPORACIÓN ALIMENTARIA QUALITY, S.A.	100,00	52,00	0,00	52,00	
RADIO NACIONAL DE ESPAÑA, S.A.	ENTE PUBLICO DE RADIOTELEVISION ESPAÑOLA	100,00	100,00	0,00	100,00	

Entidad	Matriz	% Nominal	% Efectivo estatal	% Efectivo territorial	% Efectivo público total
RED IBEROAMERICANA DE LOGÍSTICA Y COMERCIO, S.A.	CONSORCIO DE LA ZONA FRANCA DE CÁDIZ	100,00	100,00	0,00	100,00
RED NACIONAL DE FERROCARRILES ESPAÑOLES	ESTADO	100,00	100,00	0,00	100,00
REDALSA, S.A.	RED NACIONAL DE FERROCARRILES ESPAÑOLES	52,00	52,00	0,00	52,00
REICASTRO, S.A.	HULLERAS DEL NORTE S.A.	51,00	51,00	0,00	51,00
REMOLCADORES DEL NOROESTE, S.A.	IZAR CONSTRUCCIONES NAVALES, S.A.	100,00	100,00	0,00	100,00
REMOLQUES MARITIMOS, S.A.	ENTIDAD PUBLICA EMPRESARIAL SOCIEDAD ESTATAL DE SALVAMENTO Y SEGURIDAD MARITIMA	100,00	100,00	0,00	100,00
RUMASA, S.A.	DIRECCIÓN GENERAL DEL PATRIMONIO DEL ESTADO	100,00	100,00	0,00	100,00
S. E. P. E.S. ENTIDAD PUBLICA EMPRESARIAL DE SUELO	ESTADO	100,00	100,00	0,00	100,00
S.A. DE PROMOCION Y EQUIPAMIENTO DE SUELO DE VILLARROBLEDO	S. E. P. E.S. ENTIDAD PUBLICA EMPRESARIAL DE SUELO	52,00	52,00	0,00	52,00
	AYUNTAMIENTO DE VILLARROBLEDO	40,00	0,00	40,00	40,00
	DIPUTACIÓN PROVINCIAL DE ALBACETE	8,00	0,00	8,00	8,00
			----- 100,00	----- 52,00	----- 48,00
SADIM INVERSIONES, S.A.	HULLERAS DEL NORTE S.A.	100,00	100,00	0,00	100,00
SAES CAPITAL, S.A.	IZAR CONSTRUCCIONES NAVALES, S.A.	51,00	51,00	0,00	51,00
SANIDAD ANIMAL Y SERVICIOS GANADEROS, S.A.	EMPRESA DE TRANSFORMACION AGRARIA, S.A.	100,00	100,00	0,00	100,00
SDAD. ESTATAL PARA LA EJECUCION DE PROGRAMAS Y ACTUACIONES CONMEMORATIVAS DEL V CENTENARIO DEL DESCUBRIMIENTO DE AMERICA SA (EN LIQUIDACION)	DIRECCIÓN GENERAL DEL PATRIMONIO DEL ESTADO	100,00	100,00	0,00	100,00
SEPI DESARROLLO EMPRESARIAL, S.A.	SOCIEDAD ESTATAL DE PARTICIPACIONES INDUSTRIALES	100,00	100,00	0,00	100,00

Entidad	Matriz	% Nominal	% Efectivo estatal	% Efectivo territorial	% Efectivo público total
SEPIDES GESTION S.G.E.C.R., S.A. (antes CENTRO TECNOLÓGICO DEL SECTOR NAVAL, S.A.)	SEPI DESARROLLO EMPRESARIAL, S.A.	100,00	100,00	0,00	100,00
SERVICIOS DOCUMENTALES DE ANDALUCIA, S.L.	CONSORCIO DE LA ZONA FRANCA DE CÁDIZ	100,00	100,00	0,00	100,00
SHS CERAMICAS, S.A.	ENUSA INDUSTRIAS AVANZADAS, S.A.	97,22	97,22	0,00	97,22
SISTEMAS TECNICOS DE LOTERIAS DEL ESTADO, S.A.	LOTERIAS Y APUESTAS DEL ESTADO	68,15	68,15	0,00	68,15
	TELEFONICA, S.A.	31,75	0,02	0,00	0,02
	INMOBILIARIA DE PROMOCIONES Y ARRIENDOS, S.A.	0,10	0,10	0,00	0,10
		-----	100,00	68,27	0,00
SOCIEDAD ANONIMA DE PROMOCION Y EQUIPAMIENTO DE SUELO DE ALMANSA	S. E. P. E.S. ENTIDAD PUBLICA EMPRESARIAL DE SUELO	62,00	62,00	0,00	62,00
	AYUNTAMIENTO DE ALMANSA	34,00	0,00	34,00	34,00
	DIPUTACIÓN PROVINCIAL DE ALBACETE	4,00	0,00	4,00	4,00
		-----	100,00	62,00	38,00
SOCIEDAD ANONIMA ESTATAL DE CAUCION AGRARIA	SOCIEDAD ESTATAL DE PARTICIPACIONES INDUSTRIALES	80,00	80,00	0,00	80,00
	FONDO ESPAÑOL DE GARANTIA AGRARIA	20,00	20,00	0,00	20,00
		-----	100,00	100,00	0,00
SOCIEDAD ASTURIANA DE DIVERSIFICACIÓN MINERA, S.A.	HULLERAS DEL NORTE S.A.	100,00	100,00	0,00	100,00
SOCIEDAD DE INFRAESTRUCTURAS Y EQUIPAMIENTOS PENITENCIARIOS, S.A.	DIRECCIÓN GENERAL DEL PATRIMONIO DEL ESTADO	100,00	100,00	0,00	100,00
SOCIEDAD DE SALVAMENTO Y SEGURIDAD MARITIMA	ESTADO	100,00	100,00	0,00	100,00

Entidad	Matriz	% Nominal	% Efectivo estatal	% Efectivo territorial	% Efectivo público total
SOCIEDAD ESPAÑOLA DE ESTUDIOS PARA LA COMUNICACION FIJA A TRAVES DEL ESTRECHO DE GIBRALTAR, S.A.	DIRECCIÓN GENERAL DEL PATRIMONIO DEL ESTADO	100,00	100,00	0,00	100,00
SOCIEDAD ESTATAL CANAL DE NAVARRA S.A.	AGUAS DE LA CUENCA DEL EBRO, S.A.	89,45	89,45	0,00	89,45
	COMUNIDAD FORAL DE NAVARRA	10,55	0,00	10,55	10,55
		-----	-----	-----	-----
		100,00	89,45	10,55	100,00
SOCIEDAD ESTATAL CANAL DE SEGARRA GARRIGUES, S.A	AGUAS DE LA CUENCA DEL EBRO, S.A.	100,00	100,00	0,00	100,00
SOCIEDAD ESTATAL CORREOS Y TELEGRAFOS, S.A.	DIRECCIÓN GENERAL DEL PATRIMONIO DEL ESTADO	100,00	100,00	0,00	100,00
SOCIEDAD ESTATAL DE CONMEMORACIONES CULTURALES, S.A.	DIRECCIÓN GENERAL DEL PATRIMONIO DEL ESTADO	100,00	100,00	0,00	100,00
SOCIEDAD ESTATAL DE ESTIBA Y DESESTIBA DEL PUERTO DE ALCUDIA, S.A.	AUTORIDAD PORTUARIA DE BALEARES	51,00	51,00	0,00	51,00
SOCIEDAD ESTATAL DE ESTIBA Y DESESTIBA DEL PUERTO DE ALGECIRAS-LA LINEA, S.A.	AUTORIDAD PORTUARIA DE LA BAHIA DE ALGECIRAS	51,02	51,02	0,00	51,02
SOCIEDAD ESTATAL DE ESTIBA Y DESESTIBA DEL PUERTO DE ALICANTE, S.A.	AUTORIDAD PORTUARIA DE ALICANTE	51,02	51,02	0,00	51,02
SOCIEDAD ESTATAL DE ESTIBA Y DESESTIBA DEL PUERTO DE ALMERIA, S.A.	AUTORIDAD PORTUARIA DE ALMERIA-MOTRIL	51,00	51,00	0,00	51,00
SOCIEDAD ESTATAL DE ESTIBA Y DESESTIBA DEL PUERTO DE ARRECIFE DE LANZAROTE, S.A.	AUTORIDAD PORTUARIA DE LAS PALMAS	51,00	51,00	0,00	51,00
SOCIEDAD ESTATAL DE ESTIBA Y DESESTIBA DEL PUERTO DE AVILES, S.A.	AUTORIDAD PORTUARIA DE AVILES	51,00	51,00	0,00	51,00
SOCIEDAD ESTATAL DE ESTIBA Y DESESTIBA DEL PUERTO DE BARCELONA, S.A.	AUTORIDAD PORTUARIA DE BARCELONA	50,85	50,85	0,00	50,85
SOCIEDAD ESTATAL DE ESTIBA Y DESESTIBA DEL PUERTO DE BILBAO, S.A.	AUTORIDAD PORTUARIA DE BILBAO	51,02	51,02	0,00	51,02
SOCIEDAD ESTATAL DE ESTIBA Y DESESTIBA DEL PUERTO DE CARTAGENA, S.A.	AUTORIDAD PORTUARIA DE CARTAGENA	51,00	51,00	0,00	51,00
SOCIEDAD ESTATAL DE ESTIBA Y DESESTIBA DEL PUERTO DE CASTELLON, S.A.	AUTORIDAD PORTUARIA DE CASTELLON	51,00	51,00	0,00	51,00
SOCIEDAD ESTATAL DE ESTIBA Y DESESTIBA DEL PUERTO DE CEUTA, S.A.	AUTORIDAD PORTUARIA DE CEUTA	51,00	51,00	0,00	51,00

Entidad	Matriz	% Nominal	% Efectivo estatal	% Efectivo territorial	% Efectivo público total
SOCIEDAD ESTATAL DE ESTIBA Y DESESTIBA DEL PUERTO DE FERROL, S.A.	AUTORIDAD PORTUARIA DE FERROL-SAN CIPRIAN	51,00	51,00	0,00	51,00
SOCIEDAD ESTATAL DE ESTIBA Y DESESTIBA DEL PUERTO DE GANDIA, S.A.	AUTORIDAD PORTUARIA DE VALENCIA	51,00	51,00	0,00	51,00
SOCIEDAD ESTATAL DE ESTIBA Y DESESTIBA DEL PUERTO DE GIJON, S.A.	AUTORIDAD PORTUARIA DE GIJON	51,02	51,02	0,00	51,02
	ASTURIANA DE SERVICIOS, S.L.	19,79	13,98	0,00	13,98
		-----	-----	-----	-----
		70,81	65,00	0,00	65,00
SOCIEDAD ESTATAL DE ESTIBA Y DESESTIBA DEL PUERTO DE HUELVA, S.A.	AUTORIDAD PORTUARIA DE HUELVA	51,00	51,00	0,00	51,00
SOCIEDAD ESTATAL DE ESTIBA Y DESESTIBA DEL PUERTO DE IBIZA, S.A.	AUTORIDAD PORTUARIA DE BALEARES	51,00	51,00	0,00	51,00
SOCIEDAD ESTATAL DE ESTIBA Y DESESTIBA DEL PUERTO DE LA BAHIA DE CADIZ, S.A.	AUTORIDAD PORTUARIA DE BAHIA DE CADIZ	51,02	51,02	0,00	51,02
SOCIEDAD ESTATAL DE ESTIBA Y DESESTIBA DEL PUERTO DE LA CORUÑA, S.A.	AUTORIDAD PORTUARIA DE LA CORUÑA	51,00	51,00	0,00	51,00
SOCIEDAD ESTATAL DE ESTIBA Y DESESTIBA DEL PUERTO DE LA LUZ Y LAS PALMAS, S.A.	AUTORIDAD PORTUARIA DE LAS PALMAS	51,00	51,00	0,00	51,00
SOCIEDAD ESTATAL DE ESTIBA Y DESESTIBA DEL PUERTO DE MAHON, S.A.	AUTORIDAD PORTUARIA DE BALEARES	51,00	51,00	0,00	51,00
SOCIEDAD ESTATAL DE ESTIBA Y DESESTIBA DEL PUERTO DE MALAGA, S.A.	AUTORIDAD PORTUARIA DE MALAGA	50,92	50,92	0,00	50,92
SOCIEDAD ESTATAL DE ESTIBA Y DESESTIBA DEL PUERTO DE MARIN, S.A.	AUTORIDAD PORTUARIA DE MARIN Y RIA DE PONTEVEDRA	51,00	51,00	0,00	51,00
SOCIEDAD ESTATAL DE ESTIBA Y DESESTIBA DEL PUERTO DE MELILLA, S.A.	AUTORIDAD PORTUARIA DE MELILLA	51,00	51,00	0,00	51,00
SOCIEDAD ESTATAL DE ESTIBA Y DESESTIBA DEL PUERTO DE MOTRIL, S.A.	AUTORIDAD PORTUARIA DE ALMERIA-MOTRIL	51,00	51,00	0,00	51,00
SOCIEDAD ESTATAL DE ESTIBA Y DESESTIBA DEL PUERTO DE PALMA DE MALLORCA, S.A.	AUTORIDAD PORTUARIA DE BALEARES	51,02	51,02	0,00	51,02
SOCIEDAD ESTATAL DE ESTIBA Y DESESTIBA DEL PUERTO DE PASAJES, S.A.	AUTORIDAD PORTUARIA DE PASAJES	51,02	51,02	0,00	51,02
SOCIEDAD ESTATAL DE ESTIBA Y DESESTIBA DEL PUERTO DE SAGUNTO, S.A.	AUTORIDAD PORTUARIA DE VALENCIA	51,00	51,00	0,00	51,00

Entidad	Matriz	% Nominal	% Efectivo estatal	% Efectivo territorial	% Efectivo público total
SOCIEDAD ESTATAL DE ESTIBA Y DESESTIBA DEL PUERTO DE SAN SEBASTIAN DE LA GOMERA, S.A.	AUTORIDAD PORTUARIA DE SANTA CRUZ DE TENERIFE	94,40	94,40	0,00	94,40
SOCIEDAD ESTATAL DE ESTIBA Y DESESTIBA DEL PUERTO DE SANTA CRUZ DE LA PALMA, S.A.	AUTORIDAD PORTUARIA DE SANTA CRUZ DE TENERIFE	51,00	51,00	0,00	51,00
SOCIEDAD ESTATAL DE ESTIBA Y DESESTIBA DEL PUERTO DE SANTA CRUZ DE TENERIFE, S.A.	AUTORIDAD PORTUARIA DE SANTA CRUZ DE TENERIFE	51,00	51,00	0,00	51,00
SOCIEDAD ESTATAL DE ESTIBA Y DESESTIBA DEL PUERTO DE SANTANDER, S.A.	AUTORIDAD PORTUARIA DE SANTANDER	51,00	51,00	0,00	51,00
SOCIEDAD ESTATAL DE ESTIBA Y DESESTIBA DEL PUERTO DE SEVILLA, S.A.	AUTORIDAD PORTUARIA DE SEVILLA	50,91	50,91	0,00	50,91
SOCIEDAD ESTATAL DE ESTIBA Y DESESTIBA DEL PUERTO DE TARRAGONA, S.A.	AUTORIDAD PORTUARIA DE TARRAGONA	51,00	51,00	0,00	51,00
SOCIEDAD ESTATAL DE ESTIBA Y DESESTIBA DEL PUERTO DE VALENCIA, S.A.	AUTORIDAD PORTUARIA DE VALENCIA	51,02	51,02	0,00	51,02
SOCIEDAD ESTATAL DE ESTIBA Y DESESTIBA DEL PUERTO DE VIGO S.A.	AUTORIDAD PORTUARIA DE VIGO	51,02	51,02	0,00	51,02
SOCIEDAD ESTATAL DE ESTIBA Y DESESTIBA DEL PUERTO DE VILLAGARCIA DE AROSA, S.A.	AUTORIDAD PORTUARIA DE VILLAGARCIA DE AROSA	51,00	51,00	0,00	51,00
SOCIEDAD ESTATAL DE ESTIBA Y DESESTIBA DEL PUERTO DEL ROSARIO DE FUERTEVENTURA, S.A.	AUTORIDAD PORTUARIA DE LAS PALMAS	51,00	51,00	0,00	51,00
SOCIEDAD ESTATAL DE ESTIBA Y DESESTIBA DEL PUERTO LA ESTACA DE EL HIERRO, S.A.	AUTORIDAD PORTUARIA DE SANTA CRUZ DE TENERIFE	100,00	100,00	0,00	100,00
SOCIEDAD ESTATAL DE GESTION DE ACTIVOS, S.A.	DIRECCIÓN GENERAL DEL PATRIMONIO DEL ESTADO	100,00	100,00	0,00	100,00
SOCIEDAD ESTATAL DE GESTIÓN DE LA INFORMACIÓN TURÍSTICA, S.A.	DIRECCIÓN GENERAL DEL PATRIMONIO DEL ESTADO	100,00	100,00	0,00	100,00
SOCIEDAD ESTATAL DE GESTION INMOBILIARIA DE PATRIMONIO, S.A.	DIRECCIÓN GENERAL DEL PATRIMONIO DEL ESTADO	100,00	100,00	0,00	100,00
SOCIEDAD ESTATAL DE INFRAESTRUCTURAS AGRARIAS DE LA MESETA SUR, S.A.	DIRECCIÓN GENERAL DEL PATRIMONIO DEL ESTADO	100,00	100,00	0,00	100,00
SOCIEDAD ESTATAL DE INFRAESTRUCTURAS AGRARIAS DEL NORDESTE, S.A.	DIRECCIÓN GENERAL DEL PATRIMONIO DEL ESTADO	100,00	100,00	0,00	100,00
SOCIEDAD ESTATAL DE INFRAESTRUCTURAS AGRARIAS DEL NORTE, S.A.	DIRECCIÓN GENERAL DEL PATRIMONIO DEL ESTADO	100,00	100,00	0,00	100,00
SOCIEDAD ESTATAL DE INFRAESTRUCTURAS AGRARIAS DEL SUR Y ESTE, S.A.	DIRECCIÓN GENERAL DEL PATRIMONIO DEL ESTADO	100,00	100,00	0,00	100,00

Entidad	Matriz	% Nominal	% Efectivo estatal	% Efectivo territorial	% Efectivo público total
SOCIEDAD ESTATAL DE PARTICIPACIONES INDUSTRIALES	ESTADO	100,00	100,00	0,00	100,00
SOCIEDAD ESTATAL PARA EL DESARROLLO DEL DISEÑO Y LA INNOVACION, S.A.	DIRECCIÓN GENERAL DEL PATRIMONIO DEL ESTADO	40,00	40,00	0,00	40,00
	CENTRO PARA EL DESARROLLO TECNOLÓGICO INDUSTRIAL	30,00	30,00	0,00	30,00
	INSTITUTO ESPAÑOL DE COMERCIO EXTERIOR	30,00	30,00	0,00	30,00
		-----	-----	-----	-----
		100,00	100,00	0,00	100,00
SOCIEDAD ESTATAL PARA EL DESARROLLO TECNOLÓGICO DEL TURISMO, S.A.	SOCIEDAD ESTATAL DE PARTICIPACIONES INDUSTRIALES	100,00	100,00	0,00	100,00
SOCIEDAD ESTATAL PARA EXPOSICIONES INTERNACIONALES, S.A.	DIRECCIÓN GENERAL DEL PATRIMONIO DEL ESTADO	100,00	100,00	0,00	100,00
SOCIEDAD ESTATAL PARA LA ACCIÓN CULTURAL EN EL EXTERIOR, S.A.	DIRECCIÓN GENERAL DEL PATRIMONIO DEL ESTADO	100,00	100,00	0,00	100,00
SOCIEDAD GENERAL DE LAS BAHÍAS DE CÁDIZ Y ALGECIRAS, S.A.	CONSORCIO DE LA ZONA FRANCA DE CÁDIZ	100,00	100,00	0,00	100,00
SOCIEDAD PARA EL DESARROLLO INDUSTRIAL DE ANDALUCIA, S.A.	SOCIEDAD ESTATAL DE PARTICIPACIONES INDUSTRIALES	60,29	60,29	0,00	60,29
	SOCIEDAD PARA LA PROMOCION Y RECONVERSION ECONOMICA DE ANDALUCIA S.A.	6,19	0,00	6,19	6,19
	DIPUTACIÓN PROVINCIAL DE ALMERÍA	0,32	0,00	0,32	0,32
	DIPUTACIÓN PROVINCIAL DE CÁDIZ	0,31	0,00	0,31	0,31
	DIPUTACIÓN PROVINCIAL DE CORDOBA	0,31	0,00	0,31	0,31
	SEVILLA SIGLO XXI, S.A.	0,31	0,00	0,31	0,31
	DIPUTACIÓN PROVINCIAL DE GRANADA	0,31	0,00	0,31	0,31
	DIPUTACIÓN PROVINCIAL DE HUELVA	0,31	0,00	0,31	0,31
	DIPUTACIÓN PROVINCIAL DE JAEN	0,31	0,00	0,31	0,31

Entidad	Matriz	% Nominal	% Efectivo estatal	% Efectivo territorial	% Efectivo público total
	DIPUTACIÓN PROVINCIAL DE MALAGA	0,21	0,00	0,21	0,21
		-----	-----	-----	-----
		68,87	60,29	8,58	68,87
SOCIEDAD PARA EL DESARROLLO INDUSTRIAL DE ARAGON, S.A.	SEPI DESARROLLO EMPRESARIAL, S.A.	51,00	51,00	0,00	51,00
	BBVA	5,50	0,00	0,00	0,00
	INSTITUTO DEL SUELO Y LA VIVIENDA DE ARAGON	6,00	0,00	6,00	6,00
		-----	-----	-----	-----
		62,50	51,00	6,00	57,00
SOCIEDAD PARA EL DESARROLLO INDUSTRIAL DE CASTILLA-LA MANCHA, S.A.	SEPI DESARROLLO EMPRESARIAL, S.A.	51,00	51,00	0,00	51,00
	JUNTA DE COMUNIDADES DE CASTILLA-LA MANCHA	9,60	0,00	9,60	9,60
	DIPUTACIÓN PROVINCIAL DE CIUDAD REAL	5,91	0,00	5,91	5,91
	DIPUTACIÓN PROVINCIAL DE CUENCA	5,91	0,00	5,91	5,91
	DIPUTACIÓN PROVINCIAL DE GUADALAJARA	3,94	0,00	3,94	3,94
	DIPUTACIÓN PROVINCIAL DE ALBACETE	3,94	0,00	3,94	3,94
	DIPUTACIÓN PROVINCIAL DE TOLEDO	3,94	0,00	3,94	3,94
		-----	-----	-----	-----
		84,24	51,00	33,24	84,24
SOCIEDAD PARA EL DESARROLLO INDUSTRIAL DE EXTREMADURA, S.A.	SEPI DESARROLLO EMPRESARIAL, S.A.	62,29	62,29	0,00	62,29
	BBVA	2,96	0,00	0,00	0,00
	JUNTA DE EXTREMADURA	18,00	0,00	18,00	18,00
	DIPUTACIÓN PROVINCIAL DE BADAJOZ	0,48	0,00	0,48	0,48

Entidad	Matriz	% Nominal	% Efectivo estatal	% Efectivo territorial	% Efectivo público total
	DIPUTACIÓN PROVINCIAL DE CACERES	0,48	0,00	0,48	0,48
		-----	-----	-----	-----
		84,21	62,29	18,96	81,25
SOCIEDAD PARA LAS ENSEÑANZAS AERONAUTICAS CIVILES, S.A.	DIRECCIÓN GENERAL DEL PATRIMONIO DEL ESTADO	100,00	100,00	0,00	100,00
SOLUCIONES FERROLANAS S.A. (antes NAVIERA CASTELLANA, S.A.)	COFIVACASA, S.A.	100,00	100,00	0,00	100,00
SUELO EMPRESARIAL DEL ATLÁNTICO, S.L.	INFOINVEST, S.A.	85,00	85,00	0,00	85,00
	INSTITUTO GALLEGO DE LA VIVIENDA Y EL SUELO	15,00	0,00	15,00	15,00
		-----	-----	-----	-----
		100,00	85,00	15,00	100,00
SUELO INDUSTRIAL DE GALICIA, S.A.	S. E. P. E.S. ENTIDAD PUBLICA EMPRESARIAL DE SUELO	53,61	53,61	0,00	53,61
	XUNTA DE GALICIA	13,17	0,00	13,17	13,17
		-----	-----	-----	-----
		66,78	53,61	13,17	66,78
TECNOLOGIA E INVESTIGACION FERROVIARIA, S.A.	RED NACIONAL DE FERROCARRILES ESPAÑOLES	51,00	51,00	0,00	51,00
	INGENIERIA Y ECONOMIA DEL TRANSPORTE, S.A.	49,00	49,00	0,00	49,00
		-----	-----	-----	-----
		100,00	100,00	0,00	100,00
TECNOLOGIA, ARQUITECTURA Y SISTEMAS, S.A.	MERCADOS CENTRALES DE ABASTECIMIENTO, S.A.	100,00	100,00	0,00	100,00
TECNOLOGIAS Y SERVICIOS AGRARIOS, S.A.	EMPRESA DE TRANSFORMACION AGRARIA, S.A.	100,00	100,00	0,00	100,00
TECONMA, S.A.	ENUSA INDUSTRIAS AVANZADAS, S.A.	60,00	60,00	0,00	60,00
TELEVISION ESPAÑOLA, S.A.	ENTE PUBLICO DE RADIOTELEVISION ESPAÑOLA	100,00	100,00	0,00	100,00

Entidad	Matriz	% Nominal	% Efectivo estatal	% Efectivo territorial	% Efectivo público total
VALENCIA PLATAFORMA INTERMODAL Y LOGISTICA, S.A.	AUTORIDAD PORTUARIA DE VALENCIA	86,86	86,86	0,00	86,86
	S. E. P. E.S. ENTIDAD PUBLICA EMPRESARIAL DE SUELO	9,00	9,00	0,00	9,00
	GENERALITAT VALENCIANA	2,07	0,00	2,07	2,07
	AYUNTAMIENTO DE VALENCIA	2,07	0,00	2,07	2,07
			----- 100,00	----- 95,86	----- 4,14
VIGO ACTIVO SOCIEDAD DE CAPITAL RIESGO, S.A.	CONSORCIO DE LA ZONA FRANCA DE VIGO	80,68	80,68	0,00	80,68
VIÑEDOS ESPAÑOLES, S.L.	EXPASA AGRICULTURA Y GANADERÍA, S.A.	100,00	100,00	0,00	100,00
WESER ENGINEERING GMBH	IZAR CONSTRUCCIONES NAVALES, S.A.	100,00	100,00	0,00	100,00
WORLD TRADE CENTER BARCELONA, S.A.	AUTORIDAD PORTUARIA DE BARCELONA	52,28	52,28	0,00	52,28
	FOMENTO DE CONSTRUCCIONES Y CONTRATAS	16,51	0,01	0,00	0,01
	BANCO SANTANDER CENTRAL HISPANO	9,99	0,00	0,00	0,00
			----- 78,78	----- 52,29	----- 0,00



**2.4.2. SECTOR PÚBLICO
EMPRESARIAL AUTONÓMICO**

2.4.2. ESTRUCTURA DE DOMINIO S.P.E. DE LA JUNTA DE ANDALUCÍA

Entidad	Matriz	% Nominal	% Efectivo estatal	% Efectivo territorial	% Efectivo público total
AGENCIA ANDALUZA DE LA ENERGIA	JUNTA DE ANDALUCÍA	100,00	0,00	100,00	100,00
ALFOMBRAS LA ALPUJARREÑA, S.A. (EN LIQUIDACIÓN)	SOCIEDAD PARA LA PROMOCION Y RECONVERSION ECONOMICA DE ANDALUCIA S.A.	100,00	0,00	100,00	100,00
APARTAHOTEL TREVENQUE, S.A. (1)	PROMONEVADA, S.A. (1)	84,61	0,00	84,51	84,51
	SIERRA NEVADA CLUB AGENCIA DE VIAJES, S.A. (1)	0,08	0,00	0,08	0,08
		-----	-----	-----	-----
		84,69	0,00	84,59	84,59
AREA DE SERVICIO DE DESPEÑAPERROS, S.A. (1)	JUNTA DE ANDALUCÍA	46,50	0,00	46,50	46,50
	DIPUTACIÓN PROVINCIAL DE JAEN	46,50	0,00	46,50	46,50
	AYUNTAMIENTO DE SANTA ELENA	7,00	0,00	7,00	7,00
		-----	-----	-----	-----
		100,00	0,00	100,00	100,00
BIC-EURONOVA, S.A. (1)	SOCIEDAD PARA LA PROMOCION Y RECONVERSION ECONOMICA DE ANDALUCIA S.A.	40,00	0,00	40,00	40,00
	EMPRESA MUNICIPAL DE INICIATIVAS Y ACTIVIDADES EMPRESARIALES DE MALAGA, S.A.	28,60	0,00	28,60	28,60
		-----	-----	-----	-----
		68,60	0,00	68,60	68,60
CANAL SUR RADIO, S.A.	EMPRESA PUBLICA DE LA RADIO Y TELEVISION DE ANDALUCIA	100,00	0,00	100,00	100,00
CANAL SUR TELEVISION, S.A.	EMPRESA PUBLICA DE LA RADIO Y TELEVISION DE ANDALUCIA	100,00	0,00	100,00	100,00
CARTUJA 93, S.A. (3) .	SOCIEDAD ESTATAL DE GESTION DE ACTIVOS, S.A.	34,00	34,00	0,00	34,00
	EMPRESA PUBLICA DE SUELO DE ANDALUCIA	51,00	0,00	51,00	51,00
	AYUNTAMIENTO DE SEVILLA	10,00	0,00	10,00	10,00

Entidad	Matriz	% Nominal	% Efectivo estatal	% Efectivo territorial	% Efectivo público total
	DIPUTACIÓN PROVINCIAL DE SEVILLA	5,00	0,00	5,00	5,00
		-----	-----	-----	-----
		100,00	34,00	66,00	100,00
CEDER SIERRA DE CADIZ, S.A (1)	SOCIEDAD PARA LA PROMOCION Y RECONVERSION ECONOMICA DE ANDALUCIA S.A.	32,86	0,00	32,86	32,86
	DIPUTACIÓN PROVINCIAL DE CÁDIZ	27,38	0,00	27,38	27,38
	TURISMO GADITANO, S.A.	8,21	0,00	8,21	8,21
	ADM. MARCA Y DENOMINACION ART PIEL, S.A.	0,88	0,00	0,45	0,45
	MANCOMUNIDAD SIERRA DE CÁDIZ	0,05	0,00	0,05	0,05
		-----	-----	-----	-----
		69,38	0,00	68,95	68,95
CEDER, PARQUE NATURAL LOS ALCORNOCALES, S.A.(1)	DIPUTACIÓN PROVINCIAL DE CÁDIZ	38,76	0,00	38,76	38,76
	SOCIEDAD PARA LA PROMOCION Y RECONVERSION ECONOMICA DE ANDALUCIA S.A.	38,76	0,00	38,76	38,76
		-----	-----	-----	-----
		77,52	0,00	77,52	77,52
CENTRO DE EMPRESAS PABELLON DE ITALIA	EMPRESA PUBLICA DE SUELO DE ANDALUCIA	50,00	0,00	50,00	50,00
	INSTITUTO DE FOMENTO DE ANDALUCIA	50,00	0,00	50,00	50,00
		-----	-----	-----	-----
		100,00	0,00	100,00	100,00
CENTRO DE INNOVACIÓN Y TRANSFERENCIA DE TECNOLOGÍA DE ANDALUCIA, S.A.U.	SOCIEDAD ANDALUZA PARA EL DESARROLLO DE LAS TELECOMUNICACIONES, S.A.	100,00	0,00	100,00	100,00
CENTRO DE TECNOLOGIA DE LAS COMUNICACIONES, S.A.	SOCIEDAD PARA LA PROMOCION Y RECONVERSION ECONOMICA DE ANDALUCIA S.A.	49,05	0,00	49,05	49,05

Entidad	Matriz	% Nominal	% Efectivo estatal	% Efectivo territorial	% Efectivo público total
	VERIFICACIONES INDUSTRIALES DE ANDALUCIA, S.A.	24,53	0,00	24,53	24,53
	SOCIEDAD ANDALUZA PARA EL DESARROLLO DE LA INFORMATICA Y LA ELECTRONICA, S.A.	1,90	0,00	0,71	0,71
		-----	-----	-----	-----
		75,48	0,00	74,29	74,29
CENTRO DE TRANSPORTES DE MERCANCIAS DE SEVILLA, S.A.	EMPRESA PUBLICA DE PUERTOS DE ANDALUCIA	100,00	0,00	100,00	100,00
CENTRO DE TURISMO DE INTERIOR DE ANDALUCIA, S.A.U.	TURISMO ANDALUZ, S.A.	100,00	0,00	100,00	100,00
CENTRO EUROPEO DE EMPRESAS E INNOVACIÓN, S.A.(1)	SOCIEDAD PARA LA PROMOCION Y RECONVERSION ECONOMICA DE ANDALUCIA S.A.	46,00	0,00	46,00	46,00
	AYUNTAMIENTO DE SAN JUAN DE AZNALFARACHE	3,45	0,00	3,45	3,45
	SEVILLA SIGLO XXI, S.A.	1,34	0,00	1,34	1,34
	SEVILLA SEED CAPITAL, SOCIEDAD DE CAPITAL RIESGO	0,80	0,00	0,31	0,31
		-----	-----	-----	-----
		51,59	0,00	51,10	51,10
CETECOM CHILE, S.A.	CENTRO DE TECNOLOGIA DE LAS COMUNICACIONES, S.A.	100,00	0,00	74,29	74,29
GETURSA SIERRA NEVADA, S.A. (1)	INSTITUTO DE FOMENTO DE ANDALUCIA	88,55	0,00	88,55	88,55
	SOCIEDAD PARA LA PROMOCION Y RECONVERSION ECONOMICA DE ANDALUCIA S.A.	6,90	0,00	6,90	6,90
	AYUNTAMIENTO DE GRANADA	2,91	0,00	2,91	2,91
	DIPUTACIÓN PROVINCIAL DE GRANADA	0,49	0,00	0,49	0,49
	AYUNTAMIENTO DE MONACHIL	0,26	0,00	0,26	0,26

Entidad	Matriz	% Nominal	% Efectivo estatal	% Efectivo territorial	% Efectivo público total
		99,11	0,00	99,11	99,11
EMPRESA ANDALUZA DE GESTION DE INSTALACIONES Y TURISMO JUVENIL, S.A.	JUNTA DE ANDALUCÍA	100,00	0,00	100,00	100,00
EMPRESA DE GESTION MEDIAMBIENTAL, S.A.	JUNTA DE ANDALUCÍA	100,00	0,00	100,00	100,00
EMPRESA PUBLICA DE DEPORTE ANDALUZ, S.A.	JUNTA DE ANDALUCÍA	100,00	0,00	100,00	100,00
EMPRESA PUBLICA DE EMERGENCIAS SANITARIAS	JUNTA DE ANDALUCÍA	100,00	0,00	100,00	100,00
EMPRESA PUBLICA DE GESTION DE PROGRAMAS CULTURALES	JUNTA DE ANDALUCÍA	100,00	0,00	100,00	100,00
EMPRESA PUBLICA DE LA RADIO Y TELEVISION DE ANDALUCIA	JUNTA DE ANDALUCÍA	100,00	0,00	100,00	100,00
EMPRESA PUBLICA DE PUERTOS DE ANDALUCIA	JUNTA DE ANDALUCÍA	100,00	0,00	100,00	100,00
EMPRESA PUBLICA DE SUELO DE ANDALUCIA	JUNTA DE ANDALUCÍA	100,00	0,00	100,00	100,00
EMPRESA PÚBLICA HOSPITAL ALTO GUADALQUIVIR	JUNTA DE ANDALUCÍA	100,00	0,00	100,00	100,00
EMPRESA PUBLICA HOSPITAL DE LA COSTA DEL SOL	JUNTA DE ANDALUCÍA	100,00	0,00	100,00	100,00
EMPRESA PUBLICA HOSPITAL DE PONIENTE DE ALMERIA	JUNTA DE ANDALUCÍA	100,00	0,00	100,00	100,00
EMPRESA PUBLICA PARA EL DESARROLLO AGRARIO Y PESQUERO DE ANDALUCIA, S.A.	INSTITUTO ANDALUZ DE REFORMA AGRARIA	80,00	0,00	80,00	80,00
	JUNTA DE ANDALUCÍA	20,00	0,00	20,00	20,00
		100,00	0,00	100,00	100,00
ENTE PÚBLICO DE GESTIÓN DE LOS FERROCARRILES ANDALUCES	JUNTA DE ANDALUCÍA	100,00	0,00	100,00	100,00
ESCUELA ANDALUZA DE SALUD PUBLICA, S.A.	JUNTA DE ANDALUCÍA	100,00	0,00	100,00	100,00

Entidad	Matriz	% Nominal	% Efectivo estatal	% Efectivo territorial	% Efectivo público total
ESTADIO OLIMPICO DE SEVILLA, S.A.(3)	INFRAESTRUCTURAS Y EQUIPAMIENTOS HISPALENSES, S.A.	30,48	30,48	0,00	30,48
	EMPRESA PUBLICA DE DEPORTE ANDALUZ, S.A.	28,17	0,00	28,17	28,17
	AYUNTAMIENTO DE SEVILLA	14,33	0,00	14,33	14,33
	DIPUTACIÓN PROVINCIAL DE SEVILLA	12,50	0,00	12,50	12,50
	JUNTA DE ANDALUCÍA	6,89	0,00	6,89	6,89
	AYUNTAMIENTO DE SANTIPONCE	0,04	0,00	0,04	0,04
			----- 92,41	----- 30,48	----- 61,93
EUROGATE SERVICIOS LOGISTICOS, S.A. (EN LIQUIDACION)	EMPRESA PUBLICA DE PUERTOS DE ANDALUCIA	87,74	0,00	87,74	87,74
	CENTRO DE TRANSPORTES DE MERCANCIAS DE MALAGA	4,78	0,00	4,78	4,78
	CENTRO DE TRANSPORTES DE MERCANCIAS DE SEVILLA, S.A.	4,78	0,00	4,78	4,78
	SOCIEDAD PARA LA PROMOCION Y RECONVERSION ECONOMICA DE ANDALUCIA S.A.	2,70	0,00	2,70	2,70
		----- 100,00	----- 0,00	----- 100,00	----- 100,00
EXTENDA-AGENCIA ANDALUZA DE PROMOCIÓN EXTERIOR, S.A.	JUNTA DE ANDALUCÍA	87,72	0,00	87,72	87,72
FOMENTO EMPRESARIAL, S.A.(EN LIQUIDACION)	SOCIEDAD PARA LA PROMOCION Y RECONVERSION ECONOMICA DE ANDALUCIA S.A.	100,00	0,00	100,00	100,00
FOMENTO, ASISTENCIA Y GESTIÓN INTEGRAL DE ANDALUCIA, S.L.	INSTITUTO DE FOMENTO DE ANDALUCIA	100,00	0,00	100,00	100,00
GESTION DE INFRAESTRUCTURAS DE ANDALUCIA, S.A.	JUNTA DE ANDALUCÍA	100,00	0,00	100,00	100,00
HIJOS DE ANDRES MOLINA, S.A. (EN LIQUIDACIÓN)	INSTITUTO DE FOMENTO DE ANDALUCIA	100,00	0,00	100,00	100,00
INCUBADORAS DE EMPRENDEDORES DE ANDALUCIA S.L.U.	SOCIEDAD PARA LA PROMOCION Y RECONVERSION ECONOMICA DE ANDALUCIA S.A.	100,00	0,00	100,00	100,00

Entidad	Matriz	% Nominal	% Efectivo estatal	% Efectivo territorial	% Efectivo público total	
INFRAESTRUCTURAS TURÍSTICAS DE ANDALUCÍA, S.A.U.	TURISMO ANDALUZ, S.A.	100,00	0,00	100,00	100,00	
INGENIERÍA Y CALIDAD DEL SUR, A.I.E.	VERIFICACIONES INDUSTRIALES DE ANDALUCÍA, S.A.	60,00	0,00	60,00	60,00	
INICIATIVAS DEL NORESTE DE GRANADA, S.A. (1)	SOCIEDAD PARA LA PROMOCION Y RECONVERSION ECONOMICA DE ANDALUCIA S.A.	30,77	0,00	30,77	30,77	
	DIPUTACIÓN PROVINCIAL DE GRANADA	15,38	0,00	15,38	15,38	
	VARIOS AYUNTAMIENTOS DE GRANADA	7,44	0,00	7,44	7,44	
	AYUNTAMIENTO DE BAZA	4,92	0,00	4,92	4,92	
	AYUNTAMIENTO DE HUÉSCAR	2,38	0,00	2,38	2,38	
			-----	-----	-----	-----
			60,89	0,00	60,89	60,89
INICIATIVAS ECONOMICAS DE ALMERIA, S.C.R., S.A. (1)	VARIOS AYUNTAMIENTOS DE ALMERÍA	46,37	0,00	46,37	46,37	
	SOCIEDAD PARA LA PROMOCION Y RECONVERSION ECONOMICA DE ANDALUCIA S.A.	23,66	0,00	23,66	23,66	
	DIPUTACIÓN PROVINCIAL DE ALMERÍA	17,69	0,00	17,69	17,69	
	AYUNTAMIENTO DE ALMERÍA	5,83	0,00	5,83	5,83	
		-----	-----	-----	-----	
		93,55	0,00	93,55	93,55	
INSTITUTO ANDALUZ DE FINANZAS	JUNTA DE ANDALUCÍA	100,00	0,00	100,00	100,00	
INSTITUTO DE FOMENTO DE ANDALUCIA	JUNTA DE ANDALUCÍA	100,00	0,00	100,00	100,00	
LINARES FIBRAS INDUSTRIALES, S.A.U.	SANTANA MOTOR, S.A.	100,00	0,00	99,86	99,86	
ORQUESTA DE SEVILLA, S.A.(1)	JUNTA DE ANDALUCÍA	50,00	0,00	50,00	50,00	
	AYUNTAMIENTO DE SEVILLA	50,00	0,00	50,00	50,00	
		-----	-----	-----	-----	

Entidad	Matriz	% Nominal	% Efectivo estatal	% Efectivo territorial	% Efectivo público total
		100,00	0,00	100,00	100,00
PARQUE LOGÍSTICO DE CÓRDOBA S.A.	EMPRESA PUBLICA DE PUERTOS DE ANDALUCIA	52,00	0,00	52,00	52,00
PARQUE TECNOLOGICO DE ANDALUCIA, S.A. (1)	AYUNTAMIENTO DE MALAGA	40,00	0,00	40,00	40,00
	EMPRESA PUBLICA DE SUELO DE ANDALUCIA	29,80	0,00	29,80	29,80
	INSTITUTO DE FOMENTO DE ANDALUCIA	29,70	0,00	29,70	29,70
	SOCIEDAD PARA LA PROMOCION Y RECONVERSION ECONOMICA DE ANDALUCIA S.A.	0,50	0,00	0,50	0,50
		-----	-----	-----	-----
		100,00	0,00	100,00	100,00
PARQUE TECNOLÓGICO Y AERONÁUTICO DE ANDALUCIA, S.L.	INSTITUTO DE FOMENTO DE ANDALUCIA	100,00	0,00	100,00	100,00
PROMONEVADA, S.A. (1)	INSTITUTO DE FOMENTO DE ANDALUCIA	76,77	0,00	76,77	76,77
	CETURSA SIERRA NEVADA, S.A. (1)	13,87	0,00	13,75	13,75
	AYUNTAMIENTO DE GRANADA	8,40	0,00	8,40	8,40
	SOCIEDAD PARA LA PROMOCION Y RECONVERSION ECONOMICA DE ANDALUCIA S.A.	0,96	0,00	0,96	0,96
		-----	-----	-----	-----
		100,00	0,00	99,88	99,88
SANTANA MOTOR ANDALUCIA, S.L.U.	SANTANA MOTOR, S.A.	100,00	0,00	99,86	99,86
SANTANA MOTOR, S.A.	SOCIEDAD PARA LA PROMOCION Y RECONVERSION ECONOMICA DE ANDALUCIA S.A.	99,86	0,00	99,86	99,86
SIERRA NEVADA CLUB AGENCIA DE VIAJES, S.A. (1)	CETURSA SIERRA NEVADA, S.A. (1)	100,00	0,00	99,11	99,11
SOCIEDAD ANDALUZA PARA EL DESARROLLO DE LA SOCIEDAD DE LA INFORMACIÓN, S.A.U.	SOCIEDAD ANDALUZA PARA EL DESARROLLO DE LAS TELECOMUNICACIONES, S.A.	100,00	0,00	100,00	100,00
SOCIEDAD ANDALUZA PARA EL DESARROLLO DE LAS TELECOMUNICACIONES, S.A.	INSTITUTO DE FOMENTO DE ANDALUCIA	51,00	0,00	51,00	51,00

Entidad	Matriz	% Nominal	% Efectivo estatal	% Efectivo territorial	% Efectivo público total
	EMPRESA PUBLICA DE LA RADIO Y TELEVISION DE ANDALUCIA	49,00	0,00	49,00	49,00
		-----	-----	-----	-----
		100,00	0,00	100,00	100,00
SOCIEDAD DE FOMENTO DE INVERSIONES DE HUELVA, S.C.R., S.A. (1)	SOCIEDAD PARA LA PROMOCION Y RECONVERSION ECONOMICA DE ANDALUCIA S.A.	33,11	0,00	33,11	33,11
	DIPUTACIÓN PROVINCIAL DE HUELVA	16,56	0,00	16,56	16,56
	AYUNTAMIENTO DE HUELVA	6,62	0,00	6,62	6,62
		-----	-----	-----	-----
		56,29	0,00	56,29	56,29
SOCIEDAD PARA EL DESARROLLO ENERGETICO DE ANDALUCIA, S.A.	SOCIEDAD PARA LA PROMOCION Y RECONVERSION ECONOMICA DE ANDALUCIA S.A.	100,00	0,00	100,00	100,00
SOCIEDAD PARA LA PROMOCION Y RECONVERSION ECONOMICA DE ANDALUCIA S.A.	INSTITUTO DE FOMENTO DE ANDALUCIA	100,00	0,00	100,00	100,00
SURAVAL, S.G.R.(1)	JUNTA DE ANDALUCÍA	45,37	0,00	45,37	45,37
	SEVILLA SIGLO XXI, S.A.	2,91	0,00	2,91	2,91
	DIPUTACIÓN PROVINCIAL DE CÁDIZ	2,18	0,00	2,18	2,18
	DIPUTACIÓN PROVINCIAL DE HUELVA	2,18	0,00	2,18	2,18
	AYUNTAMIENTO DE CÁDIZ	0,73	0,00	0,73	0,73
	AYUNTAMIENTO DE ALAJAR	0,37	0,00	0,37	0,37
	AYUNTAMIENTO DEL PUERTO DE SANTA MARÍA	0,15	0,00	0,15	0,15
	AYUNTAMIENTO DE CHICLANA DE LA FRONTERA	0,07	0,00	0,07	0,07
	AYUNTAMIENTO DE VEJER DE LA FRONTERA	0,01	0,00	0,01	0,01
		-----	-----	-----	-----
		53,97	0,00	53,97	53,97

Entidad	Matriz	% Nominal	% Efectivo estatal	% Efectivo territorial	% Efectivo público total
TECNOPARQUE BAHÍA DE CÁDIZ, S.L.	SOCIEDAD PARA LA PROMOCION Y RECONVERSION ECONOMICA DE ANDALUCIA S.A.	100,00	0,00	100,00	100,00
TURISMO ANDALUZ, S.A.	JUNTA DE ANDALUCÍA	100,00	0,00	100,00	100,00
VERIFICACIONES INDUSTRIALES DE ANDALUCIA, S.A.	INSTITUTO DE FOMENTO DE ANDALUCIA	100,00	0,00	100,00	100,00
ZAL CAMPO DE GIBRALTAR S.A. (2)	AUTORIDAD PORTUARIA DE LA BAHIA DE ALGECIRAS	40,00	40,00	0,00	40,00
	CONSORCIO DE LA ZONA FRANCA DE CÁDIZ	5,00	5,00	0,00	5,00
	EMPRESA PUBLICA DE PUERTOS DE ANDALUCIA	40,00	0,00	40,00	40,00
	SOCIEDAD PARA LA PROMOCION Y RECONVERSION ECONOMICA DE ANDALUCIA S.A.	5,00	0,00	5,00	5,00
			-----	-----	-----
		90,00	45,00	45,00	90,00

2.4.2. ESTRUCTURA DE DOMINIO S.P.E. DE LA DIPUTACIÓN GENERAL DE ARAGÓN

Entidad	Matriz	% Nominal	% Efectivo estatal	% Efectivo territorial	% Efectivo público total
AERONAUTICA DE LOS PIRINEOS, S.A.	SOCIEDAD DE PROMOCIÓN Y GESTIÓN DEL TURISMO ARAGONÉS, S.A.	65,11	0,00	65,11	65,11
ARAGÓN EXTERIOR, S.A.	DIPUTACIÓN GENERAL DE ARAGÓN	97,48	0,00	97,48	97,48
ARAGONESA DE AVALES, SOCIEDAD DE GARANTÍA RECÍPROCA (1)	DIPUTACIÓN GENERAL DE ARAGÓN	40,65	0,00	40,65	40,65
	INSTITUTO ARAGONES DE FOMENTO	15,11	0,00	15,11	15,11
	DIPUTACIÓN PROVINCIAL DE HUESCA	4,70	0,00	4,70	4,70
	DIPUTACIÓN PROVINCIAL DE ZARAGOZA	3,36	0,00	3,36	3,36
	DIPUTACIÓN PROVINCIAL DE TERUEL	2,68	0,00	2,68	2,68
			-----	-----	-----
		66,50	0,00	66,50	66,50
ARAGONESA DE SERVICIOS TELEMÁTICOS	DIPUTACIÓN GENERAL DE ARAGÓN	100,00	0,00	100,00	100,00
ASITEL SERVICIO DE INTERPRETACION TELEFONICA, S.A.	INSTITUTO ARAGONES DE FOMENTO	100,00	0,00	100,00	100,00
CENTRO DRAMÁTICO DE ARAGÓN, S.A.U.	DIPUTACIÓN GENERAL DE ARAGÓN	100,00	0,00	100,00	100,00
CENTRO EUROPEO DE EMPRESAS E INNOVACION DE ARAGON, S.A. (3)	DIRECCIÓN GENERAL DEL PATRIMONIO DEL ESTADO	14,43	14,43	0,00	14,43
	INSTITUTO ARAGONES DE FOMENTO	66,75	0,00	66,75	66,75
	AYUNTAMIENTO DE ZARAGOZA	17,32	0,00	17,32	17,32
	UNIVERSIDAD DE ZARAGOZA	0,34	0,00	0,34	0,34
		-----	-----	-----	-----
		98,84	14,43	84,41	98,84
CIUDAD DEL MOTOR DE ARAGÓN, S.A.	INSTITUTO ARAGONES DE FOMENTO	60,00	0,00	60,00	60,00

Entidad	Matriz	% Nominal	% Efectivo estatal	% Efectivo territorial	% Efectivo público total
CONSEJO ARAGONÉS DE PERSONAS MAYORES	DIPUTACIÓN GENERAL DE ARAGÓN	100,00	0,00	100,00	100,00
CONSEJO DE LA JUVENTUD DE ARAGÓN	DIPUTACIÓN GENERAL DE ARAGÓN	100,00	0,00	100,00	100,00
ESCUELA SUPERIOR DE HOSTELERIA DE ARAGON, S.A.	DIPUTACIÓN GENERAL DE ARAGÓN	100,00	0,00	100,00	100,00
ESTACION ADUANERA DE ZARAGOZA Y SERVICIOS COMPLEMENTARIOS, S.A. (1)	DIPUTACIÓN GENERAL DE ARAGÓN	33,65	0,00	33,65	33,65
	AYUNTAMIENTO DE ZARAGOZA	17,51	0,00	17,51	17,51
	DIPUTACIÓN PROVINCIAL DE ZARAGOZA	0,93	0,00	0,93	0,93
		-----	52,09	0,00	52,09
FOMENTO Y DESARROLLO DEL VALLE DE BENASQUE, S.A. (1)	ARAMON, MONTAÑAS DE ARAGÓN,S.A.	84,38	0,00	42,19	42,19
	AYUNTAMIENTO DE BENASQUE	5,67	0,00	5,67	5,67
	AYUNTAMIENTOS DEL VALLE DE BENASQUE	3,78	0,00	3,78	3,78
		-----	93,83	0,00	51,64
GESTORA TURISTICA DE SAN JUAN DE LA PEÑA, S.A.	DIPUTACIÓN GENERAL DE ARAGÓN	100,00	0,00	100,00	100,00
INMUEBLES GRAN TEATRO FLETA, S.L.	DIPUTACIÓN GENERAL DE ARAGÓN	100,00	0,00	100,00	100,00
INSTITUTO ARAGONÉS DE CIENCIAS DE LA SALUD	DIPUTACIÓN GENERAL DE ARAGÓN	100,00	0,00	100,00	100,00
INSTITUTO ARAGONES DE FOMENTO	DIPUTACIÓN GENERAL DE ARAGÓN	100,00	0,00	100,00	100,00
INSTITUTO ARAGONÉS DE GESTIÓN MEDIOAMBIENTAL	DIPUTACIÓN GENERAL DE ARAGÓN	100,00	0,00	100,00	100,00
INSTITUTO ARAGONÉS DEL AGUA	DIPUTACIÓN GENERAL DE ARAGÓN	100,00	0,00	100,00	100,00
INSTITUTO TECNOLOGICO DE ARAGON	DIPUTACIÓN GENERAL DE ARAGÓN	100,00	0,00	100,00	100,00

Entidad	Matriz	% Nominal	% Efectivo estatal	% Efectivo territorial	% Efectivo público total
NIEVE DE ARAGON, S.A. (1)	DIPUTACIÓN GENERAL DE ARAGÓN	53,50	0,00	53,50	53,50
	NIEVE DE TERUEL, S.A.	6,00	0,00	2,55	2,55
	PANTICOSA TURISTICA, S.A.	6,00	0,00	2,22	2,22
	FOMENTO Y DESARROLLO VALLE DE BENASQUE, S.A.	6,00	0,00	3,10	3,10
	-----	71,50	0,00	61,37	61,37
PARQUE TECNOLÓGICO WALQA, S.A. (1)	INSTITUTO ARAGONES DE FOMENTO	50,02	0,00	50,02	50,02
	AYUNTAMIENTO DE HUESCA	28,48	0,00	28,48	28,48
	-----	78,50	0,00	78,50	78,50
PARQUE TEMÁTICO DE LOS PIRINEOS, S.A.	SOCIEDAD DE PROMOCIÓN Y GESTIÓN DEL TURISMO ARAGONÉS, S.A.	20,09	0,00	20,09	20,09
	AYUNTAMIENTO DE SABIÑÁNIGO	16,28	0,00	16,28	16,28
	INSTITUTO ARAGONES DE FOMENTO	14,03	0,00	14,03	14,03
	-----	50,40	0,00	50,40	50,40
PLATAFORMA LOGISTICA DE ZARAGOZA PLAZA, S.A. (1)	DIPUTACIÓN GENERAL DE ARAGÓN	51,52	0,00	51,52	51,52
	AYUNTAMIENTO DE ZARAGOZA	12,12	0,00	12,12	12,12
	-----	63,64	0,00	63,64	63,64
PLATEA GESTIÓN, S.A. (1)	SUELO Y VIVIENDA DE ARAGÓN, S.L.	51,00	0,00	51,00	51,00
	AYUNTAMIENTO DE TERUEL	10,00	0,00	10,00	10,00

Entidad	Matriz	% Nominal	% Efectivo estatal	% Efectivo territorial	% Efectivo público total
	DIPUTACIÓN PROVINCIAL DE TERUEL	9,00	0,00	9,00	9,00
		-----	-----	-----	-----
		70,00	0,00	70,00	70,00
PROMOCIÓN AEROPUERTO DE ZARAGOZA, S.A. (1)	DIPUTACIÓN GENERAL DE ARAGÓN	50,00	0,00	50,00	50,00
	AYUNTAMIENTO DE ZARAGOZA	50,00	0,00	50,00	50,00
		-----	-----	-----	-----
		100,00	0,00	100,00	100,00
SAVIA CAPITAL INVERSIÓN SOCIEDAD ANÓNIMA UNIPERSONAL	DIPUTACIÓN GENERAL DE ARAGÓN	100,00	0,00	100,00	100,00
SERVICIOS URBANOS DE CERLER, S.A. (1)	FOMENTO Y DESARROLLO VALLE DE BENASQUE, S.A. (1)	100,00	0,00	51,64	51,64
SOCIEDAD DE DESARROLLO MEDIOAMBIENTAL DE ARAGÓN, S.A.	DIPUTACIÓN GENERAL DE ARAGÓN	100,00	0,00	100,00	100,00
SOCIEDAD DE INFRAESTRUCTURAS RURALES ARAGONESAS, S.A.	DIPUTACIÓN GENERAL DE ARAGÓN	100,00	0,00	100,00	100,00
SOCIEDAD DE PROMOCIÓN Y GESTIÓN DEL TURISMO ARAGONÉS, S.A.	DIPUTACIÓN GENERAL DE ARAGÓN	100,00	0,00	100,00	100,00
SUELO Y VIVIENDA DE ARAGÓN, S.L.	DIPUTACIÓN GENERAL DE ARAGÓN	100,00	0,00	100,00	100,00
ZARAGOZA ALTA VELOCIDAD 2002, S.A. (3)	RED NACIONAL DE FERROCARRILES ESPAÑOLES	25,00	25,00	0,00	25,00
	GESTOR DE INFRAESTRUCTURAS FERROVIARIAS	25,00	25,00	0,00	25,00
	DIPUTACIÓN GENERAL DE ARAGÓN	25,00	0,00	25,00	25,00
	AYUNTAMIENTO DE ZARAGOZA	25,00	0,00	25,00	25,00
		-----	-----	-----	-----
		100,00	50,00	50,00	100,00

2.4.2. ESTRUCTURA DE DOMINIO S.P.E. DEL PRINCIPADO DE ASTURIAS

Entidad	Matriz	% Nominal	% Efectivo estatal	% Efectivo territorial	% Efectivo público total
112 ASTURIAS	PRINCIPADO DE ASTURIAS	100,00	0,00	100,00	100,00
BOMBEROS DEL PRINCIPADO DE ASTURIAS	PRINCIPADO DE ASTURIAS	100,00	0,00	100,00	100,00
CIUDAD INDUSTRIAL VALLE DEL NALON, S.A. (2)	SOCIEDAD REGIONAL DE PROMOCION DEL PRINCIPADO DE ASTURIAS, S.A.	98,95	0,00	53,68	53,68
	SOCIEDAD PARA EL DESARROLLO DE LA COMARCAS MINERAS, S.A. (2)	1,05	0,53	0,28	0,81
		-----	-----	-----	-----
		100,00	0,53	53,96	54,49
EMPRESA ASTURIANA DE SERVICIOS AGRARIOS EN LIQUIDACION, S.A.	PRINCIPADO DE ASTURIAS	60,48	0,00	60,48	60,48
GESTIÓN DE INFRAESTRUCTURAS SANITARIAS DEL PRINCIPADO DE ASTURIAS S.A.U.	PRINCIPADO DE ASTURIAS	100,00	0,00	100,00	100,00
GIJÓN AL NORTE, S.A. (3)	RED NACIONAL DE FERROCARRILES ESPAÑOLES	25,00	25,00	0,00	25,00
	FERROCARRILES DE VIA ESTRECHA	25,00	25,00	0,00	25,00
	PRINCIPADO DE ASTURIAS	25,00	0,00	25,00	25,00
	AYUNTAMIENTO DE GIJÓN	25,00	0,00	25,00	25,00
		-----	-----	-----	-----
		100,00	50,00	50,00	100,00
HOSTELERÍA ASTURIANA, S.A.	PRINCIPADO DE ASTURIAS	50,18	0,00	50,18	50,18
	SOCIEDAD REGIONAL DE PROMOCION DEL PRINCIPADO DE ASTURIAS, S.A.	6,43	0,00	3,49	3,49
		-----	-----	-----	-----
		56,61	0,00	53,67	53,67
INSPECCION TECNICA DE VEHICULOS DE ASTURIAS, S.A.	PRINCIPADO DE ASTURIAS	100,00	0,00	100,00	100,00
INSTITUTO DE DESARROLLO ECONÓMICO DEL PRINCIPADO DE ASTURIAS	PRINCIPADO DE ASTURIAS	100,00	0,00	100,00	100,00

Entidad	Matriz	% Nominal	% Efectivo estatal	% Efectivo territorial	% Efectivo público total
LA CUCHILLERÍA DE TARAMUNDI, S.A. (1)	SOCIEDAD REGIONAL DE PROMOCION DEL PRINCIPADO DE ASTURIAS, S.A.	33,33	0,00	18,08	18,08
	AYUNTAMIENTO DE TARAMUNDI	33,32	0,00	33,32	33,32
		-----	-----	-----	-----
		66,65	0,00	51,40	51,40
LONJA GIJON-MUSEL, S.A. (2)	AUTORIDAD PORTUARIA DE GIJON	46,27	46,27	0,00	46,27
	SOCIEDAD REGIONAL DE PROMOCION DEL PRINCIPADO DE ASTURIAS, S.A.	8,65	0,00	4,69	4,69
		-----	-----	-----	-----
		54,92	46,27	4,69	50,96
PARQUE DE LA PREHISTORIA, S.A. UNIPERSONAL	SOCIEDAD REGIONAL DE PROMOCION DEL PRINCIPADO DE ASTURIAS, S.A.	100,00	0,00	54,25	54,25
PRODUCTORA DE PROGRAMAS DEL PRINCIPADO DE ASTURIAS, S.A.	PRINCIPADO DE ASTURIAS	100,00	0,00	100,00	100,00
REAL INSTITUTO DE ESTUDIOS ASTURIANOS	PRINCIPADO DE ASTURIAS	100,00	0,00	100,00	100,00
SEDES, S.A.	PRINCIPADO DE ASTURIAS	40,00	0,00	40,00	40,00
	SOCIEDAD REGIONAL DE PROMOCION DEL PRINCIPADO DE ASTURIAS, S.A.	20,00	0,00	10,85	10,85
		-----	-----	-----	-----
		60,00	0,00	50,85	50,85
SOCIEDAD ASTURIANA DE ESTUDIOS ECONOMICOS E INDUSTRIALES, S.A. (2)	HULLERAS DEL NORTE S.A.	3,53	3,53	0,00	3,53
	PRINCIPADO DE ASTURIAS	74,95	0,00	74,95	74,95
		-----	-----	-----	-----
		78,48	3,53	74,95	78,48
SOCIEDAD DE SERVICIOS DEL PRINCIPADO DE ASTURIAS, S.A.	PRINCIPADO DE ASTURIAS	100,00	0,00	100,00	100,00
SOCIEDAD INMOBILIARIA DEL REAL SITIO COVADONGA, S.A.	PRINCIPADO DE ASTURIAS	99,59	0,00	99,59	99,59

Entidad	Matriz	% Nominal	% Efectivo estatal	% Efectivo territorial	% Efectivo público total
SOCIEDAD MIXTA ASTURIANA DEL TRANSPORTE, S.A. (1)	PRINCIPADO DE ASTURIAS	26,00	0,00	26,00	26,00
	AYUNTAMIENTO DE OVIEDO	26,00	0,00	26,00	26,00
		-----	-----	-----	-----
		52,00	0,00	52,00	52,00
SOCIEDAD MIXTA CENTRO DE TRANSPORTES DE GIJON, S.A. (1)	PRINCIPADO DE ASTURIAS	50,00	0,00	50,00	50,00
	AYUNTAMIENTO DE GIJÓN	50,00	0,00	50,00	50,00
		-----	-----	-----	-----
		100,00	0,00	100,00	100,00
SOCIEDAD MIXTA DE GESTION Y PROMOCION DEL SUELO, S.A. (1)	PRINCIPADO DE ASTURIAS	45,12	0,00	45,12	45,12
	AYUNTAMIENTO DE GIJÓN	4,00	0,00	4,00	4,00
	AYUNTAMIENTO DE OVIEDO	3,44	0,00	3,44	3,44
	VARIOS AYUNTAMIENTOS DE ASTURIAS	2,16	0,00	2,16	2,16
	AYUNTAMIENTO DE AVILÉS	0,80	0,00	0,80	0,80
	AYUNTAMIENTO DE MIERES	0,72	0,00	0,72	0,72
	AYUNTAMIENTO DE LANGREO	0,72	0,00	0,72	0,72
	AYUNTAMIENTO DE SIERO	0,56	0,00	0,56	0,56
	AYUNTAMIENTO DE TINEO	0,16	0,00	0,16	0,16
	AYUNTAMIENTO DE CORVERA DE ASTURIAS	0,08	0,00	0,08	0,08
		-----	-----	-----	-----
			57,76	0,00	57,76
SOCIEDAD PARA EL DESAROLLO DE LA COMARCAS MINERAS, S.A. (2)	HULLERAS DEL NORTE S.A.	50,00	50,00	0,00	50,00

Entidad	Matriz	% Nominal	% Efectivo estatal	% Efectivo territorial	% Efectivo público total
	SOCIEDAD REGIONAL DE PROMOCION DEL PRINCIPADO DE ASTURIAS, S.A.	50,00	0,00	27,13	27,13
		-----	-----	-----	-----
		100,00	50,00	27,13	77,13
SOCIEDAD REGIONAL DE PROMOCION DEL PRINCIPADO DE ASTURIAS, S.A.	PRINCIPADO DE ASTURIAS	54,25	0,00	54,25	54,25
SOCIEDAD REGIONAL DE RECAUDACION DEL PRINCIPADO DE ASTURIAS, S.A. (1)	PRINCIPADO DE ASTURIAS	83,10	0,00	83,10	83,10
	AYUNTAMIENTO DE GIJÓN	10,00	0,00	10,00	10,00
	AYUNTAMIENTO DE RIOSA	4,00	0,00	4,00	4,00
	AYUNTAMIENTO DE TEVERGA	2,00	0,00	2,00	2,00
	AYUNTAMIENTO DE ILLAS	0,30	0,00	0,30	0,30
	AYUNTAMIENTO DE QUIROS	0,20	0,00	0,20	0,20
	AYUNTAMIENTO DE ILLANO	0,20	0,00	0,20	0,20
	AYUNTAMIENTO DE PROAZA	0,10	0,00	0,10	0,10
	AYUNTAMIENTO DE LENA	0,10	0,00	0,10	0,10
		-----	-----	-----	-----
		100,00	0,00	100,00	100,00
SOCIEDAD REGIONAL DE TURISMO, S.A.	SOCIEDAD REGIONAL DE PROMOCION DEL PRINCIPADO DE ASTURIAS, S.A.	100,00	0,00	54,25	54,25
SODECO GESTIÓN, S.L. (2)	SOCIEDAD PARA EL DESAROLLO DE LA COMARCAS MINERAS, S.A. (2)	100,00	50,00	27,13	77,13
SRP PARTICIPACIONES, S.L.	SOCIEDAD REGIONAL DE PROMOCION DEL PRINCIPADO DE ASTURIAS, S.A.	100,00	0,00	54,25	54,25
VIVIENDAS DEL PRINCIPADO DE ASTURIAS, S.A.	PRINCIPADO DE ASTURIAS	100,00	0,00	100,00	100,00

2.4.2. ESTRUCTURA DE DOMINIO S.P.E. DE LA COMUNIDAD AUTÓNOMA DE BALEARES

Entidad	Matriz	% Nominal	% Efectivo estatal	% Efectivo territorial	% Efectivo público total
BALEARES INNOVACION TELEMATICA, S.A.	COMUNIDAD AUTÓNOMA DE BALEARES	46,00	0,00	46,00	46,00
	SERVICIOS FERROVIARIOS DE MALLORCA	5,00	0,00	5,00	5,00
		----- 51,00	----- 0,00	----- 51,00	----- 51,00
CAIB PATRIMONI S.A.U.	COMUNIDAD AUTÓNOMA DE BALEARES	100,00	0,00	100,00	100,00
ENS PÚBLIC DE RADIOTELEVISIÓ DE LES ILLES BALEARS	COMUNIDAD AUTÓNOMA DE BALEARES	100,00	0,00	100,00	100,00
FERIAS Y CONGRESOS DE BALEARES S.A.	COMUNIDAD AUTÓNOMA DE BALEARES	100,00	0,00	100,00	100,00
GESTION URBANISTICA DE BALEARES, S.A.(2)	S. E. P. E.S. ENTIDAD PUBLICA EMPRESARIAL DE SUELO	5,33	5,33	0,00	5,33
	COMUNIDAD AUTÓNOMA DE BALEARES	49,33	0,00	49,33	49,33
		----- 54,66	----- 5,33	----- 49,33	----- 54,66
GESTION SANITARIA DE MALLORCA	COMUNIDAD AUTÓNOMA DE BALEARES	100,00	0,00	100,00	100,00
INFRAESTRUCTURES I OBRES PORTUARIES S.A.	COMUNIDAD AUTÓNOMA DE BALEARES	100,00	0,00	100,00	100,00
INSTITUTO BALEAR DE INFRAESTRUCTURAS Y SERVICIOS EDUCATIVOS Y CULTURALES	COMUNIDAD AUTÓNOMA DE BALEARES	100,00	0,00	100,00	100,00
INSTITUTO BALEAR DE LA NATURALEZA	COMUNIDAD AUTÓNOMA DE BALEARES	100,00	0,00	100,00	100,00
INSTITUTO BALEAR DE LA VIVIENDA	COMUNIDAD AUTÓNOMA DE BALEARES	100,00	0,00	100,00	100,00
INSTITUTO BALEAR DE SANEAMIENTO	COMUNIDAD AUTÓNOMA DE BALEARES	100,00	0,00	100,00	100,00
INSTITUTO BALEAR DEL AGUA Y LA ENERGIA	COMUNIDAD AUTÓNOMA DE BALEARES	100,00	0,00	100,00	100,00
INSTITUTO BALEAR DEL TURISMO	COMUNIDAD AUTÓNOMA DE BALEARES	100,00	0,00	100,00	100,00

Entidad	Matriz	% Nominal	% Efectivo estatal	% Efectivo territorial	% Efectivo público total
INSTITUTO DE BIOLOGIA ANIMAL DE BALEARES, S.A. (1) .	COMUNIDAD AUTÓNOMA DE BALEARES	67,99	0,00	67,99	67,99
	CONSEJO INSULAR DE MALLORCA	10,67	0,00	10,67	10,67
	CONSEJO INSULAR DE MENORCA	10,67	0,00	10,67	10,67
	CONSEJO INSULAR DE IBIZA-FORMENTERA	10,67	0,00	10,67	10,67
			-----	-----	-----
		100,00	0,00	100,00	100,00
INSTITUTO DE ESTRATEGIA TURÍSTICA DE LAS ILLES BALEARS	COMUNIDAD AUTÓNOMA DE BALEARES	100,00	0,00	100,00	100,00
INSTITUTO DE INNOVACION EMPRESARIAL DE LAS ISLAS BALEARES	COMUNIDAD AUTÓNOMA DE BALEARES	100,00	0,00	100,00	100,00
PALAU DE CONGRESOS DE PALMA S.A.	AYUNTAMIENTO DE PALMA DE MALLORCA	50,00	0,00	50,00	50,00
	INSTITUTO DE ESTRATEGIA TURÍSTICA DE LAS ILLES BALEARS	50,00	0,00	50,00	50,00
		-----	-----	-----	-----
		100,00	0,00	100,00	100,00
PARCBIT DESENVOLUPAMENT S.A.	COMUNIDAD AUTÓNOMA DE BALEARES	100,00	0,00	100,00	100,00
RADIO DE LES ILLES BALEARS S.A.	ENS PÚBLIC DE RADIOTELEVISIÓ DE LES ILLES BALEARS	100,00	0,00	100,00	100,00
SERVEIS D'INFORMACIÓ TERRITORIAL DE LES ILLES BALEARS, S.A. (2)	COMUNIDAD AUTÓNOMA DE BALEARES	90,00	0,00	90,00	90,00
	GESTION URBANISTICA DE BALEARES, S.A.(2)	10,00	0,53	4,93	5,46
		-----	-----	-----	-----
		100,00	0,53	94,93	95,46
SERVICIOS DE MEJORA AGRARIA, S.A.	COMUNIDAD AUTÓNOMA DE BALEARES	100,00	0,00	100,00	100,00
SERVICIOS FERROVIARIOS DE MALLORCA	COMUNIDAD AUTÓNOMA DE BALEARES	100,00	0,00	100,00	100,00
TELEVISIÓ DE LES ILLES BALEARS S.A.	ENS PÚBLIC DE RADIOTELEVISIÓ DE LES ILLES BALEARS	100,00	0,00	100,00	100,00

2.4.2. ESTRUCTURA DE DOMINIO S.P.E. DE LA COMUNIDAD DE CANARIAS

Entidad	Matriz	% Nominal	% Efectivo estatal	% Efectivo territorial	% Efectivo público total
CANARIAS CONGRESS BUREAU, MASPALOMAS G.C., S.A. (1) .	SOCIEDAD ANONIMA DE PROMOCION DEL TURISMO NATURALEZA Y OCIO	54,01	0,00	54,01	54,01
	AYUNTAMIENTO DE SAN BARTOLOME DE TIRAJANA	45,99	0,00	45,99	45,99
	-----	100,00	0,00	100,00	100,00
CANARIAS CONGRESS, BUREAU, TENERIFE SUR, S.A. (1)	SOCIEDAD ANONIMA DE PROMOCION DEL TURISMO NATURALEZA Y OCIO	64,00	0,00	64,00	64,00
	AYUNTAMIENTO DE ADEJE	36,00	0,00	36,00	36,00
	-----	100,00	0,00	100,00	100,00
CARTOGRAFICA DE CANARIAS, S.A. (1) .	COMUNIDAD DE CANARIAS	68,80	0,00	68,80	68,80
	CABILDO INSULAR DE GRAN CANARIA	10,40	0,00	10,40	10,40
	CABILDO INSULAR DE TENERIFE	10,40	0,00	10,40	10,40
	SOCIEDAD PARA EL DESARROLLO ECONOMICO DE CANARIAS, S.A.	10,40	0,00	7,21	7,21
	-----	100,00	0,00	96,81	96,81
COMPAÑÍA ENERGÉTICA VIENTOS DEL ATLÁNTICO,S.A.	SOCIEDAD PARA EL DESARROLLO ECONOMICO DE CANARIAS, S.A.	33,33	0,00	23,09	23,09
	INSTITUTO TECNOLOGICO DE CANARIAS, S.A.	33,33	0,00	33,33	33,33
	-----	66,66	0,00	56,42	56,42
COMUNIDAD DE AGUAS "POZO LA QUINTA"(3)	POLIGONO INDUSTRIAL DE GRANADILLA (3)	82,19	8,22	73,97	82,19
CONSEJO ECONOMICO Y SOCIAL DE CANARIAS	COMUNIDAD DE CANARIAS	100,00	0,00	100,00	100,00

Entidad	Matriz	% Nominal	% Efectivo estatal	% Efectivo territorial	% Efectivo público total	
ENTE PUBLICO RADIOTELEVISION CANARIA	COMUNIDAD DE CANARIAS	100,00	0,00	100,00	100,00	
ESCUELA DE SERVICIOS SANITARIOS Y SOCIALES DE CANARIAS	COMUNIDAD DE CANARIAS	100,00	0,00	100,00	100,00	
GESTION DE SERVICIOS PARA LA SALUD Y SEGURIDAD EN CANARIAS, S.A.	COMUNIDAD DE CANARIAS	100,00	0,00	100,00	100,00	
GESTION RECAUDATORIA DE CANARIAS, S.A.	COMUNIDAD DE CANARIAS	100,00	0,00	100,00	100,00	
GESTIÓN URBANISTICA DE LAS PALMAS, S.A. (1)	COMUNIDAD DE CANARIAS	85,55	0,00	85,55	85,55	
	CABILDO INSULAR DE GRAN CANARIA	8,31	0,00	8,31	8,31	
	CABILDO INSULAR DE LANZAROTE	2,27	0,00	2,27	2,27	
	SOCIEDAD PARA EL DESARROLLO ECONOMICO DE CANARIAS, S.A.	1,42	0,00	0,98	0,98	
	CABILDO INSULAR DE FUERTEVENTURA	1,32	0,00	1,32	1,32	
	VIVIENDAS SOCIALES E INFRAESTRUCTURAS DE CANARIAS, S.A.	1,13	0,00	1,13	1,13	
			-----	-----	-----	-----
			100,00	0,00	99,56	99,56
GESTION URBANISTICA DE TENERIFE, S.A. (1) .	COMUNIDAD DE CANARIAS	63,24	0,00	63,24	63,24	
	CABILDO INSULAR DE TENERIFE	26,21	0,00	26,21	26,21	
	VIVIENDAS SOCIALES E INFRAESTRUCTURAS DE CANARIAS, S.A.	4,44	0,00	4,44	4,44	
	SOCIEDAD PARA EL DESARROLLO ECONOMICO DE CANARIAS, S.A.	3,89	0,00	2,70	2,70	
	CABILDO INSULAR DE LA PALMA	2,22	0,00	2,22	2,22	
			-----	-----	-----	-----
		100,00	0,00	98,81	98,81	
GESTIÓN Y PLANEAMIENTO TERRITORIAL Y MEDIOAMBIENTAL, S.A.	COMUNIDAD DE CANARIAS	100,00	0,00	100,00	100,00	

Entidad	Matriz	% Nominal	% Efectivo estatal	% Efectivo territorial	% Efectivo público total
GRAN TELESCOPIO CANARIAS, S.A. (2)	DIRECCIÓN GENERAL DEL PATRIMONIO DEL ESTADO	50,00	50,00	0,00	50,00
	COMUNIDAD DE CANARIAS	50,00	0,00	50,00	50,00
		-----	-----	-----	-----
		100,00	50,00	50,00	100,00
HOTELES ESCUELA DE CANARIAS, S.A.	COMUNIDAD DE CANARIAS	100,00	0,00	100,00	100,00
INSTITUTO TECNOLÓGICO DE CANARIAS, S.A.	COMUNIDAD DE CANARIAS	100,00	0,00	100,00	100,00
MERCADOS EN ORIGEN DE PRODUCTOS AGRARIOS DE CANARIAS, S.A.U.	COMUNIDAD DE CANARIAS	100,00	0,00	100,00	100,00
PARQUES EOLICOS GAVIOTA, S.A. (2)	INSTITUTO PARA LA DIVERSIFICACION Y AHORRO DE LA ENERGIA	30,00	30,00	0,00	30,00
	INSTITUTO TECNOLÓGICO DE CANARIAS, S.A.	28,00	0,00	28,00	28,00
		-----	-----	-----	-----
		58,00	30,00	28,00	58,00
POLIGONO INDUSTRIAL DE GRANADILLA (3)	S. E. P. E.S. ENTIDAD PUBLICA EMPRESARIAL DE SUELO	10,00	10,00	0,00	10,00
	COMUNIDAD DE CANARIAS	40,00	0,00	40,00	40,00
	CABILDO INSULAR DE TENERIFE	40,00	0,00	40,00	40,00
	AYUNTAMIENTO DE GRANADILLA	10,00	0,00	10,00	10,00
		-----	-----	-----	-----
		100,00	10,00	90,00	100,00
PROEXCA MIAMI, INC	SOCIEDAD CANARIA DE FOMENTO ECONOMICO, S.A.	100,00	0,00	100,00	100,00
PROYECTO MONUMENTAL MONTAÑA TINDAYA, S.A.	SOCIEDAD ANONIMA DE PROMOCION DEL TURISMO NATURALEZA Y OCIO	100,00	0,00	100,00	100,00
REGIONAL GEODATA AIR, S.A (1)	CARTOGRAFICA DE CANARIAS, S.A. (1) .	50,00	0,00	48,41	48,41
	NAVARRA DE GESTIÓN PARA LA ADMINISTRACIÓN, S.A.	42,50	0,00	42,50	42,50

Entidad	Matriz	% Nominal	% Efectivo estatal	% Efectivo territorial	% Efectivo público total
	SERVEIS D'INFORMACIÓ TERRITORIAL DE LES ILLES BALEARS, S.A. (2)	7,50	0,04	7,12	7,16
		-----	-----	-----	-----
		100,00	0,04	98,03	98,07
SOCIEDAD ANONIMA DE GESTION DEL POLIGONO "EL ROSARIO" (1) .	COMUNIDAD DE CANARIAS	55,00	0,00	55,00	55,00
	VIVIENDAS SOCIALES E INFRAESTRUCTURAS DE CANARIAS, S.A.	41,00	0,00	41,00	41,00
	AYUNTAMIENTO DE SANTA CRUZ DE TENERIFE	2,00	0,00	2,00	2,00
	AYUNTAMIENTO DE SAN CRISTÓBAL DE LA LAGUNA	1,50	0,00	1,50	1,50
	GESTION URBANISTICA DE TENERIFE, S.A. (1) .	0,50	0,00	0,49	0,49
		-----	-----	-----	-----
		100,00	0,00	99,99	99,99
SOCIEDAD ANONIMA DE PROMOCION DEL TURISMO NATURALEZA Y OCIO	COMUNIDAD DE CANARIAS	100,00	0,00	100,00	100,00
SOCIEDAD CANARIA DE FOMENTO ECONOMICO, S.A.	COMUNIDAD DE CANARIAS	100,00	0,00	100,00	100,00
SOCIEDAD CANARIA DE LAS ARTES ESCENICAS Y DE LA MUSICA, S.A	COMUNIDAD DE CANARIAS	100,00	0,00	100,00	100,00
SOCIEDAD DE AVALES DE CANARIAS, S.G.R. (1)	COMUNIDAD DE CANARIAS	70,48	0,00	70,48	70,48
	CABILDO INSULAR DE GRAN CANARIA	15,04	0,00	15,04	15,04
	AYUNTAMIENTO DE LAS PALMAS DE GRAN CANARIA	7,52	0,00	7,52	7,52
	CABILDO INSULAR DE LANZAROTE	1,50	0,00	1,50	1,50
	SOCIEDAD PARA EL DESARROLLO ECONOMICO DE CANARIAS, S.A.	0,63	0,00	0,44	0,44
	AYUNTAMIENTO DE AGÜIMES	0,15	0,00	0,15	0,15
		-----	-----	-----	-----
		95,32	0,00	95,13	95,13

Entidad	Matriz	% Nominal	% Efectivo estatal	% Efectivo territorial	% Efectivo público total
SOCIEDAD PARA EL DESARROLLO ECONOMICO DE CANARIAS, S.A.	COMUNIDAD DE CANARIAS	69,29	0,00	69,29	69,29
TELEVISION PUBLICA DE CANARIAS, S.A. (UNIPERSONAL)	ENTE PUBLICO RADIOTELEVISION CANARIA	100,00	0,00	100,00	100,00
TRANSPORTES INTERURBANOS DE TENERIFE, S.A.	COMUNIDAD DE CANARIAS	100,00	0,00	100,00	100,00
VIVIENDAS SOCIALES E INFRAESTRUCTURAS DE CANARIAS, S.A.	COMUNIDAD DE CANARIAS	100,00	0,00	100,00	100,00

2.4.2. ESTRUCTURA DE DOMINIO S.P.E. DE LA DIPUTACIÓN REGIONAL DE CANTABRIA

Entidad	Matriz	% Nominal	% Efectivo estatal	% Efectivo territorial	% Efectivo público total
ABEREKIN, S.A.(1)	DIPUTACIÓN REGIONAL DE CANTABRIA	22,22	0,00	22,22	22,22
	DIPUTACIÓN FORAL DE VIZCAYA	10,41	0,00	10,41	10,41
	COMUNIDAD AUTÓNOMA DE EUSKADI	8,62	0,00	8,62	8,62
	DIPUTACIÓN FORAL DE GUIPUZCOA	8,56	0,00	8,56	8,56
	DIPUTACIÓN FORAL DE ALAVA	7,39	0,00	7,39	7,39
	INSTITUTO TECNICO Y DE GESTION GANADERO, S.A.	1,67	0,00	1,67	1,67
			-----	-----	-----
		58,87	0,00	58,87	58,87
CIUDAD DE TRANSPORTES DE SANTANDER CITRASA, S.A.	DIPUTACIÓN REGIONAL DE CANTABRIA	51,00	0,00	51,00	51,00
CONSEJO DE LA JUVENTUD DE CANTABRIA	DIPUTACIÓN REGIONAL DE CANTABRIA	100,00	0,00	100,00	100,00
CONSEJO DE LA MUJER DE CANTABRIA	DIPUTACIÓN REGIONAL DE CANTABRIA	100,00	0,00	100,00	100,00
CONSEJO ECONOMICO Y SOCIAL DE CANTABRIA	DIPUTACIÓN REGIONAL DE CANTABRIA	100,00	0,00	100,00	100,00
EMPREDINSER,S.L	FUNDACIÓN CANTABRA PARA LA INCORPORACION SOCIAL DEL DROGODEPENDIENTE	100,00	0,00	100,00	100,00
EMPRESA CÁNTABRA DE DESARROLLO DE NUEVAS TECNOLOGÍAS DE ADMINISTRACIÓN, S.L.	SOCIEDAD DE COORDINACIÓN FINANCIERA CON LAS EMPRESAS PÚBLICAS DE LA COMUNIDAD AUTÓNOMA DE CANTABRIA	55,00	0,00	55,00	55,00
	SOCIEDAD PARA EL DESARROLLO REGIONAL DE CANTABRIA, S.A.	45,00	0,00	22,95	22,95
			-----	-----	-----
		100,00	0,00	77,95	77,95
EMPRESA DE RESIDUOS DE CANTABRIA, S.A.	DIPUTACIÓN REGIONAL DE CANTABRIA	100,00	0,00	100,00	100,00
EUROGENETICA DEL ECUADOR, S.A.(1)	ABEREKIN, S.A.(1)	87,00	0,00	51,22	51,22

Entidad	Matriz	% Nominal	% Efectivo estatal	% Efectivo territorial	% Efectivo público total
GESTION DE VIVIENDAS E INFRAESTRUCTURAS EN CANTABRIA, S.L.	DIPUTACIÓN REGIONAL DE CANTABRIA	100,00	0,00	100,00	100,00
GRAN CASINO DEL SARDINERO, S.A. (1) .	DIPUTACIÓN REGIONAL DE CANTABRIA	50,00	0,00	50,00	50,00
	AYUNTAMIENTO DE SANTANDER	50,00	0,00	50,00	50,00
		----- 100,00	----- 0,00	----- 100,00	----- 100,00
PARQUE EMPRESARIAL DE CANTABRIA, S.L. (3)	INFOINVEST, S.A.	48,00	48,00	0,00	48,00
	DIPUTACIÓN REGIONAL DE CANTABRIA	48,00	0,00	48,00	48,00
	AYUNTAMIENTO DE ASTILLERO	4,00	0,00	4,00	4,00
		----- 100,00	----- 48,00	----- 52,00	----- 100,00
PARQUE EMPRESARIAL DE VILLAESCUSA, S.L. (3)	INFOINVEST, S.A.	48,00	48,00	0,00	48,00
	SUELO INDUSTRIAL DE CANTABRIA, S.L.	48,00	0,00	45,37	45,37
	AYUNTAMIENTO DE VILLAESCUSA	4,00	0,00	4,00	4,00
		----- 100,00	----- 48,00	----- 49,37	----- 97,37
SERVICIOS DE EMERGENCIAS DE CANTABRIA, S.A. (SEMCA)	DIPUTACIÓN REGIONAL DE CANTABRIA	52,80	0,00	52,80	52,80
	SOCIEDAD PARA EL DESARROLLO REGIONAL DE CANTABRIA, S.A.	8,00	0,00	4,08	4,08
		----- 60,80	----- 0,00	----- 56,88	----- 56,88
SOCIEDAD GESTORA DEL PARQUE CIENTÍFICO-TECNOLÓGICO DE CANTABRIA, S.L.	SOCIEDAD REGIONAL DE COORDINACIÓN FINANCIERA CON LAS EMPRESAS PÚBLICAS DE LA COMUNIDAD AUTÓNOMA DE CANTABRIA	25,00	0,00	25,00	25,00
	UNIVERSIDAD DE CANTABRIA	25,00	0,00	25,00	25,00

Entidad	Matriz	% Nominal	% Efectivo estatal	% Efectivo territorial	% Efectivo público total
	SOCIEDAD PARA EL DESARROLLO REGIONAL DE CANTABRIA, S.A.	25,00	0,00	12,75	12,75
	SUELO INDUSTRIAL DE CANTABRIA, S.L.	25,00	0,00	23,63	23,63
		-----	-----	-----	-----
		100,00	0,00	86,38	86,38
SOCIEDAD PARA EL DESARROLLO REGIONAL DE CANTABRIA, S.A.	DIPUTACIÓN REGIONAL DE CANTABRIA	51,00	0,00	51,00	51,00
SOCIEDAD REGIONAL CANTABRA DE PROMOCION TURISTICA, S.A.	DIPUTACIÓN REGIONAL DE CANTABRIA	100,00	0,00	100,00	100,00
SOCIEDAD REGIONAL DE COORDINACIÓN FINANCIERA CON LAS EMPRESAS PÚBLICAS DE LA COMUNIDAD AUTÓNOMA DE CANTABRIA	DIPUTACIÓN REGIONAL DE CANTABRIA	100,00	0,00	100,00	100,00
SOCIEDAD REGIONAL DE TURISMO DE CANTABRIA, S.A.	DIPUTACIÓN REGIONAL DE CANTABRIA	100,00	0,00	100,00	100,00
SOCIEDAD REGIONAL PARA LA GESTION Y PROMOCION DE ACTIVIDADES CULTURALES DEL PALACIO DE FESTIVALES, S.A.	DIPUTACIÓN REGIONAL DE CANTABRIA	100,00	0,00	100,00	100,00
SUELO INDUSTRIAL DE CANTABRIA, S.L.	DIPUTACIÓN REGIONAL DE CANTABRIA	93,00	0,00	93,00	93,00
	SOCIEDAD PARA EL DESARROLLO REGIONAL DE CANTABRIA, S.A.	3,00	0,00	1,53	1,53
		-----	-----	-----	-----
		96,00	0,00	94,53	94,53
SUELO INDUSTRIAL DE TORRELAVEGA, S.L.(1)	SUELO INDUSTRIAL DE CANTABRIA, S.L.	90,00	0,00	85,08	85,08
	AYUNTAMIENTO DE TORRELAVEGA	10,00	0,00	10,00	10,00
		-----	-----	-----	-----
		100,00	0,00	95,08	95,08

2.4.2. ESTRUCTURA DE DOMINIO S.P.E. DE LA JUNTA DE COMUNIDADES DE CASTILLA-LA MANCHA

Entidad	Matriz	% Nominal	% Efectivo estatal	% Efectivo territorial	% Efectivo público total
AGENCIA DE GESTION DE LA ENERGIA DE CASTILLA- LA MANCHA	JUNTA DE COMUNIDADES DE CASTILLA-LA MANCHA	52,63	0,00	52,63	52,63
AGUAS DE CASTILLA-LA MANCHA	JUNTA DE COMUNIDADES DE CASTILLA-LA MANCHA	100,00	0,00	100,00	100,00
DON QUIJOTE DE LA MANCHA 2005, S.A.(3)	JUNTA DE COMUNIDADES DE CASTILLA-LA MANCHA	100,00	0,00	100,00	100,00
ENTE PÚBLICO DE RADIO-TELEVISION DE CASTILLA-LA MANCHA	JUNTA DE COMUNIDADES DE CASTILLA-LA MANCHA	100,00	0,00	100,00	100,00
GESTION DE INFRAESTRUCTURAS DE CASTILLA LA MANCHA;S.A.	JUNTA DE COMUNIDADES DE CASTILLA-LA MANCHA	100,00	0,00	100,00	100,00
INSTITUTO DE FINANZAS DE CASTILLA-LA MANCHA, S.A.	JUNTA DE COMUNIDADES DE CASTILLA-LA MANCHA	100,00	0,00	100,00	100,00
RADIO AUTONOMICA DE CASTILLA-LA MANCHA, S.A.	ENTE PÚBLICO DE RADIO-TELEVISION DE CASTILLA-LA MANCHA	100,00	0,00	100,00	100,00
TELEVISION AUTONOMICA DE CASTILLA-LA MANCHA, S.A.	ENTE PÚBLICO DE RADIO-TELEVISION DE CASTILLA-LA MANCHA	100,00	0,00	100,00	100,00

2.4.2. ESTRUCTURA DE DOMINIO S.P.E. DE LA JUNTA DE CASTILLA-LEÓN

Entidad	Matriz	% Nominal	% Efectivo estatal	% Efectivo territorial	% Efectivo público total
AGENCIA DE DESARROLLO ECONOMICO DE CASTILLA Y LEON	JUNTA DE CASTILLA Y LEÓN	100,00	0,00	100,00	100,00
AGRUPACION DE PRODUCTORES DE PATATA DE CASTILLA-LEON, S.A.	JUNTA DE CASTILLA Y LEÓN	51,00	0,00	51,00	51,00
CENTROS EUROPEOS DE EMPRESAS E INNOVACION DE CASTILLA Y LEON S.A. (1)	AGENCIA DE DESARROLLO ECONOMICO DE CASTILLA Y LEON	48,72	0,00	48,72	48,72
	DIPUTACIÓN PROVINCIAL DE LEÓN	6,76	0,00	6,76	6,76
	DIPUTACIÓN PROVINCIAL DE VALLADOLID	6,76	0,00	6,76	6,76
	AYUNTAMIENTO DE LEÓN	3,81	0,00	3,81	3,81
	AYUNTAMIENTO DE VALLADOLID	2,77	0,00	2,77	2,77
	AYUNTAMIENTO DE BOECILLO	0,43	0,00	0,43	0,43
			-----	-----	-----
		69,25	0,00	69,25	69,25
ENTE REGIONAL DE LA ENERGIA DE CASTILLA Y LEON	JUNTA DE CASTILLA Y LEÓN	100,00	0,00	100,00	100,00
GESTION DE INFRAESTRUCTURAS DE CASTILLA Y LEÓN, S.A.	JUNTA DE CASTILLA Y LEÓN	100,00	0,00	100,00	100,00
LA PINILLA, S.A. (1)	JUNTA DE CASTILLA Y LEÓN	46,87	0,00	46,87	46,87
	DIPUTACIÓN PROVINCIAL DE SEGOVIA	11,17	0,00	11,17	11,17
	AYUNTAMIENTO DE RIAZA	0,55	0,00	0,55	0,55
		-----	-----	-----	-----
		58,59	0,00	58,59	58,59
LEON ALTA VELOCIDAD 2003, S.A.(3)	GESTOR DE INFRAESTRUCTURAS FERROVIARIAS	25,00	25,00	0,00	25,00
	RED NACIONAL DE FERROCARRILES ESPAÑOLES	25,00	25,00	0,00	25,00

Entidad	Matriz	% Nominal	% Efectivo estatal	% Efectivo territorial	% Efectivo público total
	JUNTA DE CASTILLA Y LEÓN	20,00	0,00	20,00	20,00
	AYUNTAMIENTO DE LEÓN	15,00	0,00	15,00	15,00
	AYUNTAMIENTO DE SAN ANDRÉS DEL RABANEDO	15,00	0,00	15,00	15,00
		-----	-----	-----	-----
		100,00	50,00	50,00	100,00
PARQUES TECNOLOGICOS DE CASTILLA Y LEON, S.A.	AGENCIA DE DESARROLLO ECONOMICO DE CASTILLA Y LEON	100,00	0,00	100,00	100,00
SOCIEDAD DE GESTION URBANISTICA DE CASTILLA-LEON, S.A.(1)	AGENCIA DE DESARROLLO ECONOMICO DE CASTILLA Y LEON	88,97	0,00	88,97	88,97
	DIPUTACIÓN PROVINCIAL DE SORIA	1,77	0,00	1,77	1,77
	DIPUTACIÓN PROVINCIAL DE PALENCIA	1,05	0,00	1,05	1,05
	DIPUTACIÓN PROVINCIAL DE BURGOS	0,81	0,00	0,81	0,81
	DIPUTACIÓN PROVINCIAL DE AVILA	0,46	0,00	0,46	0,46
	DIPUTACIÓN PROVINCIAL DE SALAMANCA	0,42	0,00	0,42	0,42
	DIPUTACIÓN PROVINCIAL DE SEGOVIA	0,40	0,00	0,40	0,40
	DIPUTACIÓN PROVINCIAL DE LEÓN	0,22	0,00	0,22	0,22
	DIPUTACIÓN PROVINCIAL DE ZAMORA	0,02	0,00	0,02	0,02
		-----	-----	-----	-----
		94,12	0,00	94,12	94,12
SOCIEDAD DE PROMOCION DEL TURISMO EN CASTILLA-LEON, S.A.	JUNTA DE CASTILLA Y LEÓN	100,00	0,00	100,00	100,00
SOCIEDAD INVESTIGACION Y EXPLOTACION MINERA DE CASTILLA Y LEON, S.A. (2)	MINAS DE ALMADEN Y ARRAYANES, S.A.	25,00	25,00	0,00	25,00
	JUNTA DE CASTILLA Y LEÓN	26,00	0,00	26,00	26,00
		-----	-----	-----	-----

Entidad	Matriz	% Nominal	% Efectivo estatal	% Efectivo territorial	% Efectivo público total
VALLADOLID ALTA VELOCIDAD 2003, S.A.(3)		51,00	25,00	26,00	51,00
	GESTOR DE INFRAESTRUCTURAS FERROVIARIAS	25,00	25,00	0,00	25,00
	RED NACIONAL DE FERROCARRILES ESPAÑOLES	25,00	25,00	0,00	25,00
	JUNTA DE CASTILLA Y LEÓN	25,00	0,00	25,00	25,00
	AYUNTAMIENTO DE VALLADOLID	25,00	0,00	25,00	25,00
		----- 100,00	----- 50,00	----- 50,00	----- 100,00

2.4.2. ESTRUCTURA DE DOMINIO S.P.E. DE LA GENERALITAT DE CATALUÑA

Entidad	Matriz	% Nominal	% Efectivo estatal	% Efectivo territorial	% Efectivo público total
ACTIVA 3, I.T. SOLUTIONS AND TECHNOLOGIES, S.L.	TVC MULTIMEDIA, S.L.	100,00	0,00	100,00	100,00
ADMINISTRACIO PROMOCIO I GESTIO, S.A.	GENERALITAT DE CATALUÑA	100,00	0,00	100,00	100,00
AGBAR ITV, S.L.	INSTITUT D'INVESTIGACIO APLICADA DE L'AUTOMOBIL	80,00	0,00	80,00	80,00
AGENCIA CATALANA DE COOPERACIÓ AL DESENVOLUPAMENT	GENERALITAT DE CATALUÑA	100,00	0,00	100,00	100,00
AGENCIA CATALANA DE L' AIGUA	GENERALITAT DE CATALUÑA	100,00	0,00	100,00	100,00
AGÈNCIA CATALANA DE NOTÍCIES	CORPORACIO CATALANA DE RADIO I TELEVISIO	51,00	0,00	51,00	51,00
AGENCIA D' EVALUACIO DE TECNOLOGIA I RECERQUES MEDIQUES	GENERALITAT DE CATALUÑA	100,00	0,00	100,00	100,00
AGENCIA DE GESTION DE AYUDAS UNIVERSITARIAS Y DE INVESTIGACIÓN	GENERALITAT DE CATALUÑA	100,00	0,00	100,00	100,00
AGENCIA DE PATROCINI I MECENATGE, S.A.	GENERALITAT DE CATALUÑA	100,00	0,00	100,00	100,00
AGENCIA DE RESIDUS DE CATALUNYA	GENERALITAT DE CATALUÑA	100,00	0,00	100,00	100,00
AGENCIA PER A LA QUALITAT DEL SISTERMA UNIVERSITARI DE CATALUNYA	GENERALITAT DE CATALUÑA	100,00	0,00	100,00	100,00
AGRUPACION INSTITUTO CARTOGRAFICO	INSTITUT CARTOGRÁFIC DE CATALUNYA	90,00	0,00	90,00	90,00
AIGÜES TER-LLOBREGAT	GENERALITAT DE CATALUÑA	100,00	0,00	100,00	100,00
BANC DE SANG I TEIXITS	GENERALITAT DE CATALUÑA	100,00	0,00	100,00	100,00
BARCELONA SAGRERA ALTA VELOCITAT, S.A.(3)	RED NACIONAL DE FERROCARRILES ESPAÑOLES	25,00	25,00	0,00	25,00
	GESTOR DE INFRAESTRUCTURAS FERROVIARIAS	25,00	25,00	0,00	25,00
	GENERALITAT DE CATALUÑA	25,00	0,00	25,00	25,00

Entidad	Matriz	% Nominal	% Efectivo estatal	% Efectivo territorial	% Efectivo público total
	AYUNTAMIENTO DE BARCELONA	25,00	0,00	25,00	25,00
		-----	-----	-----	-----
		100,00	50,00	50,00	100,00
CATALUNYA RADIO, SERVICIO DE RADIODIFUSION DE LA GENERALITAT, S.A.	CORPORACIO CATALANA DE RADIO I TELEVISIO	100,00	0,00	100,00	100,00
CCRTV ADMINISTRACIÓ SISTEMAS D'INFORMACIÓ, S.A.	CORPORACIO CATALANA DE RADIO I TELEVISIO	100,00	0,00	100,00	100,00
CCRTV INTERACTIVA, S.A.	CORPORACIO CATALANA DE RADIO I TELEVISIO	100,00	0,00	100,00	100,00
CENTRE D'ALT RENDIMENT ESPORTIU	GENERALITAT DE CATALUÑA	100,00	0,00	100,00	100,00
CENTRE D'INICIATIVES PER A LA REINSERCIO	GENERALITAT DE CATALUÑA	100,00	0,00	100,00	100,00
CENTRE D'INNOVACIÓ DESENVOLUPAMENT EMPRESARIAL	GENERALITAT DE CATALUÑA	100,00	0,00	100,00	100,00
CENTRE DIAGNÒSTIC, S.A. (UDIAT) (1)	CORPORACIÓ SANITÀRIA DEL PARC TAULÍ (1)	100,00	0,00	60,00	60,00
CENTRE INTEGRAL DE MERCADERIES I ACTIVITATS LOGISTIQUES, S.A.	GENERALITAT DE CATALUÑA	100,00	0,00	100,00	100,00
CENTRO DE LA PROPIEDAD FORESTAL	GENERALITAT DE CATALUÑA	100,00	0,00	100,00	100,00
CENTRO DE TELECOMUNICACIONES Y TECNOLOGÍAS DE LA INFORMACIÓN DE LA GENERALITAT DE CATALUÑA	GENERALITAT DE CATALUÑA	100,00	0,00	100,00	100,00
CENTRO PARA LA EMPRESA Y EL MEDIO AMBIENTE, S.A.	GENERALITAT DE CATALUÑA	100,00	0,00	100,00	100,00
CIRCUIT DE CATALUÑA, S.A.	CONSORCI CIRCUIT DE CATALUNYA (1)	100,00	0,00	82,00	82,00
COMERCIAL LA FORJA, S.A.	EMPRESA DE PROMOCIO I LOCALITZACIO INDUSTRIAL DE CATALUNYA, S.A.	97,89	0,00	97,89	97,89
CONSELL CATALÀ DE LA PRODUCCIÓ AGRARIA ECOLOGICA	GENERALITAT DE CATALUÑA	100,00	0,00	100,00	100,00
CORPORACIO CATALANA DE RADIO I TELEVISIO	GENERALITAT DE CATALUÑA	100,00	0,00	100,00	100,00
EFICIENCIA ENERGETICA, S.A.	INSTITUT CATALA D'ENERGIA	100,00	0,00	100,00	100,00

Entidad	Matriz	% Nominal	% Efectivo estatal	% Efectivo territorial	% Efectivo público total
EMPRESA DE PROMOCIO I LOCALITZACIO INDUSTRIAL DE CATALUNYA, S.A.	CENTRE D'INNOVACIÓ DESENVOLUPAMENT EMPRESARIAL	100,00	0,00	100,00	100,00
ENERGETICA D'INSTALLACIONS SANITARIES, S.A.	INSTITUT CATALA D'ENERGIA	50,00	0,00	50,00	50,00
	SERVICIO CATALAN DE LA SALUD	50,00	0,00	50,00	50,00
		-----	-----	-----	-----
		100,00	0,00	100,00	100,00
ENS PER AL CESSAMENT AGRARI, S.L.. (1)	GENERALITAT DE CATALUÑA	45,00	0,00	45,00	45,00
	DIPUTACIÓ PROVINCIAL DE TARRAGONA	45,00	0,00	45,00	45,00
		-----	-----	-----	-----
		90,00	0,00	90,00	90,00
EQUACAT, S.A.	GENERALITAT DE CATALUÑA	50,00	0,00	50,00	50,00
	INSTITUT CATALÀ DEL SOL	50,00	0,00	50,00	50,00
		-----	-----	-----	-----
		100,00	0,00	100,00	100,00
ESCOLA D' IDIOMES MODERNS CASA CONVALESCENCIA, S.L.	FUNDACIÓ UNIVERSITAT AUTÒNOMA DE BARCELONA	100,00	0,00	100,00	100,00
FERROCARRILS DE LA GENERALITAT DE CATALUNYA	GENERALITAT DE CATALUÑA	100,00	0,00	100,00	100,00
FERROCARRILS DE MUNTANYA DE GRANS PENDENTS, S.A.	GENERALITAT DE CATALUÑA	99,67	0,00	99,67	99,67
FIRA 2000, S.A. (1)	INSTITUT CATALÁ DE FINANCES HOLDING, S.A.	39,40	0,00	39,40	39,40
	MANCOMUNITAT DE MUNICIPIS DE L'ÀREA METROPOLITANA DE BARCELONA	12,68	0,00	12,68	12,68
	AYUNTAMIENTO DE BARCELONA	11,11	0,00	11,11	11,11
	AYUNTAMIENTO DE L'HOSPITALET DE LLOBREGAT	11,11	0,00	11,11	11,11
		-----	-----	-----	-----

Entidad	Matriz	% Nominal	% Efectivo estatal	% Efectivo territorial	% Efectivo público total
		74,30	0,00	74,30	74,30
FORESTAL CATALANA, S.A	GENERALITAT DE CATALUÑA	100,00	0,00	100,00	100,00
FORUM UNIVERSAL CULTURAL BARCELONA 2004, S.A. (3)	CONSORCI ORGANITZADOS FORUM UNIVERSAL CULTURES DE BARCELONA (3)	100,00	33,33	66,67	100,00
FUTURFIRMS, S.L.	FUNDACIÓ UNIVERSITAT AUTÒNOMA DE BARCELONA	100,00	0,00	100,00	100,00
GEH GESTIÓ I PRODUCCIÓ ENERGÈTICA, HG VIC, S.L.	ENERGETICA D'INSTALLACIONS SANITARIES, S.A.	51,00	0,00	51,00	51,00
GESTIO D'INFRASTRUCTURES, S.A.	GENERALITAT DE CATALUÑA	100,00	0,00	100,00	100,00
GESTIO DE SERVEIS SANITARIS	GENERALITAT DE CATALUÑA	100,00	0,00	100,00	100,00
GESTIÓ I PREVISIÓ DE SERVEIS DE SANITARIS	GENERALITAT DE CATALUÑA	100,00	0,00	100,00	100,00
HOTEL CAMPUS, S.L.	FUNDACIÓ UNIVERSITAT AUTÒNOMA DE BARCELONA	50,00	0,00	50,00	50,00
	UNIVERSITAT AUTÒNOMA DE BARCELONA	50,00	0,00	50,00	50,00
		----- 100,00	----- 0,00	----- 100,00	----- 100,00
INFRASTRUCTURES FERROVIARIES DE CATALUNYA	GENERALITAT DE CATALUÑA	100,00	0,00	100,00	100,00
INMOBILIARIA CORBERO, S.A.	EMPRESA DE PROMOCIO I LOCALITZACIO INDUSTRIAL DE CATALUNYA, S.A.	100,00	0,00	100,00	100,00
INSTITUT CARTOGRÀFIC DE CATALUNYA	GENERALITAT DE CATALUÑA	100,00	0,00	100,00	100,00
INSTITUT CATALA D'ENERGIA	GENERALITAT DE CATALUÑA	100,00	0,00	100,00	100,00
INSTITUT CATALÀ D'ONCOLOGIA	GENERALITAT DE CATALUÑA	100,00	0,00	100,00	100,00
INSTITUT CATALÀ DE FINANCES HOLDING, S.A.	INSTITUTO CATALÁN DE FINANZAS	100,00	0,00	100,00	100,00
INSTITUT CATALÀ DEL SOL	GENERALITAT DE CATALUÑA	100,00	0,00	100,00	100,00

Entidad	Matriz	% Nominal	% Efectivo estatal	% Efectivo territorial	% Efectivo público total
INSTITUT D'ASSISTENCIA SANITARIA	GENERALITAT DE CATALUÑA	100,00	0,00	100,00	100,00
INSTITUT D'INVESTIGACIO APLICADA DE L'AUTOMOBIL	GENERALITAT DE CATALUÑA	100,00	0,00	100,00	100,00
INSTITUT DE DIAGNOSTIC PER LA IMATGE	GENERALITAT DE CATALUÑA	100,00	0,00	100,00	100,00
INSTITUT DE RECERCA I TECNOLOGIA AGROALIMENTÁRIES	GENERALITAT DE CATALUÑA	100,00	0,00	100,00	100,00
INSTITUTO CATALÁN DE FINANZAS	GENERALITAT DE CATALUÑA	100,00	0,00	100,00	100,00
INSTITUTO CATALÁN DE LAS INDUSTRIAS CULTURALES	GENERALITAT DE CATALUÑA	100,00	0,00	100,00	100,00
INTRACATALONIA, S.A.	TVC MULTIMEDIA, S.L.	51,00	0,00	51,00	51,00
LABORATORI GENERAL D'ASSAIGS I INVESTIGACIONS	GENERALITAT DE CATALUÑA	100,00	0,00	100,00	100,00
MAGATZEM DE CAMPDEVANOL, S.A.	EMPRESA DE PROMOCIO I LOCALITZACIO INDUSTRIAL DE CATALUNYA, S.A.	100,00	0,00	100,00	100,00
PARC EOLIC BAIX EBRE, S.A.(2)	INSTITUTO PARA LA DIVERSIFICACION Y AHORRO DE LA ENERGIA	25,33	25,33	0,00	25,33
	EFICIENCIA ENERGETICA, S.A.	25,33	0,00	25,33	25,33
		-----	-----	-----	-----
		50,66	25,33	25,33	50,66
PARC TECNOLOGIC DEL VALLES, S.A. (1)	GENERALITAT DE CATALUÑA	49,51	0,00	49,51	49,51
	CONSORCIO DE LA ZONA FRANCA DE BARCELONA	49,44	0,00	49,44	49,44
	UNIVERSITAT AUTÒNOMA DE BARCELONA	0,16	0,00	0,16	0,16
	UNIVERSITAT POLITECNICA DE CATALUNYA	0,10	0,00	0,10	0,10
	LABORATORI GENERAL D'ASSAIGS I INVESTIGACIONS	0,08	0,00	0,08	0,08
	AYUNTAMIENTO DE CERDANYOLA DEL VALLÉS	0,08	0,00	0,08	0,08

Entidad	Matriz	% Nominal	% Efectivo estatal	% Efectivo territorial	% Efectivo público total
	AYUNTAMIENTO DE TARRASA	0,03	0,00	0,03	0,03
	AYUNTAMIENTO DE SANT CUGAT DEL VALLÉS	0,01	0,00	0,01	0,01
		-----	-----	-----	-----
		99,41	0,00	99,41	99,41
PARQUE SANITARIO PERE VIRGILI	GENERALITAT DE CATALUÑA	100,00	0,00	100,00	100,00
PATRIMONIO LINIA BLANCA, S.A.	EMPRESA DE PROMOCIO I LOCALITZACIO INDUSTRIAL DE CATALUNYA, S.A.	100,00	0,00	100,00	100,00
PLAÇA CÍVICA, S.A. (1)	FUNDACIÓ UNIVERSITAT AUTÒNOMA DE BARCELONA	77,07	0,00	77,07	77,07
	AYUNTAMIENTO DE CERDANYOLA DEL VALLÉS	11,65	0,00	11,65	11,65
	DIPUTACIÓ PROVINCIAL DE BARCELONA	11,28	0,00	11,28	11,28
		-----	-----	-----	-----
		100,00	0,00	100,00	100,00
PLANTA D'INCINERACIÓ DE RESIDUS ESPECIALS, S.A.	AGENCIA DE RESIDUS DE CATALUNYA	70,80	0,00	70,80	70,80
PORTAL SALUT I QUALITAT DE VIDA, S.L.	CENTRO DE TELECOMUNICACIONES Y TECNOLOGÍAS DE LA INFORMACIÓ DE LA GENERALITAT DE CATALUÑA	82,00	0,00	82,00	82,00
PROMOTORA D'EXPORTACIONS CATALANES, S.A.	GENERALITAT DE CATALUÑA	99,75	0,00	99,75	99,75
PUERTOS DE LA GENERALITAT	GENERALITAT DE CATALUÑA	100,00	0,00	100,00	100,00
REG SISTEMA SEGARRA-GARRIGUES, S.A.	GENERALITAT DE CATALUÑA	100,00	0,00	100,00	100,00
REGS DE CATALUNYA, S.A.	GENERALITAT DE CATALUÑA	100,00	0,00	100,00	100,00
SANEJAMENT ENERGÍA, S.A.	INSTITUT CATALA D'ENERGIA	50,00	0,00	50,00	50,00
	AGENCIA CATALANA DE L' AIGUA	50,00	0,00	50,00	50,00
		-----	-----	-----	-----

Entidad	Matriz	% Nominal	% Efectivo estatal	% Efectivo territorial	% Efectivo público total
		100,00	0,00	100,00	100,00
SERV. COORDINADOR D'URGENCIES DE BARCELONA, S.A. (1)	CONSORCI SANITARI DE BARCELONA (1)	100,00	0,00	100,00	100,00
SERVEIS DE TURISME I HOSTELERIA CAMPUS, S.A. (1)	VILA UNIVERSITARIA, S.A. (1)	86,24	0,00	86,24	86,24
	AYUNTAMIENTO DE CERDANYOLA DEL VALLÉS	6,88	0,00	6,88	6,88
		-----	-----	-----	-----
		93,12	0,00	93,12	93,12
SERVEIS PÚBLICS ELECTRÒNICS, S.A. (1)	CONSORCI ADMINISTRACIÓ OBERTA ELECTRÒNICA DE CATALUNYA (1)	100,00	0,00	99,91	99,91
SERVICIO CATALAN DE LA SALUD	GENERALITAT DE CATALUÑA	100,00	0,00	100,00	100,00
SERVICIO METEOROLOGICO DE CATALUÑA	GENERALITAT DE CATALUÑA	100,00	0,00	100,00	100,00
SISTEMES D'EMERGENCIES MEDIQUES, S.A.	GENERALITAT DE CATALUÑA	100,00	0,00	100,00	100,00
SOCIEDAD CATALANA DE INVERSIÓN EN EMPRESAS DE BASE TECNOLÓGICA, S.A.	GENERALITAT DE CATALUÑA	100,00	0,00	100,00	100,00
SOCIETAT D'ESTIBA DELS PORTS CATALANS, S.A.	PUERTOS DE LA GENERALITAT	51,00	0,00	51,00	51,00
TEATRE NACIONAL DE CATALUNYA, S.A.	GENERALITAT DE CATALUÑA	100,00	0,00	100,00	100,00
TELEVISIO DE CATALUNYA, S.A.	CORPORACIO CATALANA DE RADIO I TELEVISIO	100,00	0,00	100,00	100,00
TUNEL DE TOSES, CONCESIONARIA DEL ESTADO, S.A. (1)	TUNEL DEL CADÍ, CESA (1)	97,58	0,00	52,06	52,06
	DIPUTACIÓN PROVINCIAL DE GERONA	2,00	0,00	2,00	2,00
	AYUNTAMIENTO DE PUIGCERDÁ	0,22	0,00	0,22	0,22
	AYUNTAMIENTO DE CAMPDEVANOL	0,13	0,00	0,13	0,13
	AYUNTAMIENTO DE L'ESCALA	0,04	0,00	0,04	0,04

Entidad	Matriz	% Nominal	% Efectivo estatal	% Efectivo territorial	% Efectivo público total
TUNEL DEL CADI, CESA (1)	AYUNTAMIENTO DE CAMPRODÓN	0,01	0,00	0,01	0,01
	AYUNTAMIENTO DE DAS	0,01	0,00	0,01	0,01
	AYUNTAMIENTO DE URUS	0,01	0,00	0,01	0,01
	-----	100,00	0,00	54,48	54,48
	GESTIO D'INFRASTRUCTURES, S.A.	39,07	0,00	39,07	39,07
TUNELES Y ACCESOS DE BARCELONA, S.A.(1)	GENERALITAT DE CATALUÑA	13,30	0,00	13,30	13,30
	DIPUTACIÓN PROVINCIAL DE BARCELONA	0,98	0,00	0,98	0,98
	-----	53,35	0,00	53,35	53,35
	GESTIO D'INFRASTRUCTURES, S.A.	53,24	0,00	53,24	53,24
TURISME JUVENIL DE CATALUNYA, S.A.	GENERALITAT DE CATALUÑA	37,64	0,00	37,64	37,64
	COMARCA DEL BARCELONES	3,49	0,00	3,49	3,49
	BARCELONA DE SERVEIS MUNICIPALS, S.A.	2,82	0,00	2,82	2,82
	DIPUTACIÓN PROVINCIAL DE BARCELONA	2,29	0,00	2,29	2,29
	AYUNTAMIENTO DE SANT CUGAT DEL VALLÉS	0,52	0,00	0,52	0,52
	-----	100,00	0,00	100,00	100,00
	GENERALITAT DE CATALUÑA	100,00	0,00	100,00	100,00
	TVC D'EDICIONS I PUBLICACIONS, S.A.	CORPORACIO CATALANA DE RADIO I TELEVISIO	100,00	0,00	100,00
TVC MULTIMEDIA, S.L.	CORPORACIO CATALANA DE RADIO I TELEVISIO	100,00	0,00	100,00	100,00

Entidad	Matriz	% Nominal	% Efectivo estatal	% Efectivo territorial	% Efectivo público total
TVC NETMEDIA AUDIOVISUAL, S.L.	TVC MULTIMEDIA, S.L.	100,00	0,00	100,00	100,00
VIATGES DE MUNTANYA, S.A.	FERROCARRILS DE LA GENERALITAT DE CATALUNYA	100,00	0,00	100,00	100,00
VILA UNIVERSITARIA, S.A. (1)	FUNDACIÓ UNIVERSITAT AUTÒNOMA DE BARCELONA	70,60	0,00	70,60	70,60
	GENERALITAT DE CATALUÑA	11,92	0,00	11,92	11,92
	DIPUTACIÓ PROVINCIAL DE BARCELONA	10,45	0,00	10,45	10,45
	AYUNTAMIENTO DE CERDANYOLA DEL VALLÉS	7,03	0,00	7,03	7,03
			----- 100,00	----- 0,00	----- 100,00

2.4.2. ESTRUCTURA DE DOMINIO S.P.E. DE LA JUNTA DE EXTREMADURA

Entidad	Matriz	% Nominal	% Efectivo estatal	% Efectivo territorial	% Efectivo público total
CENTRO DE ESTUDIOS SOCIOECONOMICOS DE EXTREMADURA, S.A. (3)	SOCIEDAD PARA EL DESARROLLO INDUSTRIAL DE EXTREMADURA, S.A.	11,10	6,91	2,10	9,01
	SOCIEDAD DE FOMENTO INDUSTRIAL DE EXTREMADURA, S.A.	55,56	0,00	52,94	52,94
	DIPUTACIÓN PROVINCIAL DE BADAJOZ	16,67	0,00	16,67	16,67
	DIPUTACIÓN PROVINCIAL DE CACERES	16,67	0,00	16,67	16,67
			----- 100,00	----- 6,91	----- 88,38
CONSEJO ECONOMICO Y SOCIAL DE EXTREMADURA	JUNTA DE EXTREMADURA	100,00	0,00	100,00	100,00
FOMDISA ANDALUCIA, S.A.(EN LIQUIDACION)	SOCIEDAD DE FOMENTO INDUSTRIAL DE EXTREMADURA, S.A.	100,00	0,00	95,28	95,28
FOMDISA, S.A. EN LIQUIDACION	SOCIEDAD DE FOMENTO INDUSTRIAL DE EXTREMADURA, S.A.	100,00	0,00	95,28	95,28
FOMENTO DE JOVENES EMPRENDEDORES EXTREMEÑOS, S.A.U.	SOCIEDAD DE FOMENTO INDUSTRIAL DE EXTREMADURA, S.A.	100,00	0,00	95,28	95,28
FOMENTO DE LA INDUSTRIA DEL TURISMO, OCIO Y TIEMPO LIBRE, S.A.	SOCIEDAD DE FOMENTO INDUSTRIAL DE EXTREMADURA, S.A.	100,00	0,00	95,28	95,28
FOMENTO DE LA INICIATIVA JOVEN S.A.U.	SOCIEDAD DE FOMENTO INDUSTRIAL DE EXTREMADURA, S.A.	100,00	0,00	95,28	95,28
	SOCIEDAD DE FOMENTO INDUSTRIAL DE EXTREMADURA, S.A.	98,00	0,00	93,37	93,37
	FOMENTO EXTREMEÑO DE INFRAESTRUCTURAS INDUSTRIALES, S.A.U.	1,00	0,00	0,95	0,95
FOMENTO EXTERIOR DE EXTREMADURA, S.A.	JUNTA DE EXTREMADURA	1,00	0,00	1,00	1,00
		----- 100,00	----- 0,00	----- 95,32	----- 95,32
FOMENTO EXTREMEÑO DE INFRAESTRUCTURAS INDUSTRIALES, S.A.U.	SOCIEDAD DE FOMENTO INDUSTRIAL DE EXTREMADURA, S.A.	100,00	0,00	95,28	95,28
FOMENTO EXTREMEÑO DEL MERCADO EXTERIOR, S.A.	SOCIEDAD DE FOMENTO INDUSTRIAL DE EXTREMADURA, S.A.	100,00	0,00	95,28	95,28

Entidad	Matriz	% Nominal	% Efectivo estatal	% Efectivo territorial	% Efectivo público total
GESTIÓN DE INFRAESTRUCTURAS, SUELO Y VIVIENDA DE EXTREMADURA S.A.	JUNTA DE EXTREMADURA	100,00	0,00	100,00	100,00
GESTION Y ESTUDIOS MINEROS, S.A.U.	SOCIEDAD DE FOMENTO INDUSTRIAL DE EXTREMADURA, S.A.	100,00	0,00	95,28	95,28
GESTION Y EXPLOTACION DE SERVICIOS PUBLICOS EXTREMEÑOS, S.A.	SOCIEDAD DE FOMENTO INDUSTRIAL DE EXTREMADURA, S.A.	98,00	0,00	93,37	93,37
	URVIPEXSA S.A.U.	2,00	0,00	1,91	1,91
		-----	-----	-----	-----
		100,00	0,00	95,28	95,28
PABELLON DE EXTREMADURA EN LA EXPOSICIÓN UNIVERSAL DE SEVILLA DE 1992, S.A.	JUNTA DE EXTREMADURA	100,00	0,00	100,00	100,00
SOCIEDAD DE FOMENTO INDUSTRIAL DE EXTREMADURA, S.A.	JUNTA DE EXTREMADURA	95,28	0,00	95,28	95,28
URVIPEXSA S.A.U.	SOCIEDAD DE FOMENTO INDUSTRIAL DE EXTREMADURA, S.A.	100,00	0,00	95,28	95,28

2.4.2. ESTRUCTURA DE DOMINIO S.P.E. DE LA XUNTA DE GALICIA

Entidad	Matriz	% Nominal	% Efectivo estatal	% Efectivo territorial	% Efectivo público total
ADIANTE 2000, FONDO DE CAPITAL RIESGO	INSTITUTO GALLEGO DE PROMOCION ECONOMICA	100,00	0,00	100,00	100,00
AGENCIA GALLEGA DE DESARROLLO RURAL	XUNTA DE GALICIA	100,00	0,00	100,00	100,00
AQUAGAL, FONDO DE CAPITAL RIESGO	INSTITUTO GALLEGO DE PROMOCION ECONOMICA	100,00	0,00	100,00	100,00
AUTOESTRADA ALTO DE SANTO DOMINGO-OURENSE, S.A.	SOCIEDAD PUBLICA DE INVERSIONES DE GALICIA, S.A.	100,00	0,00	100,00	100,00
CENTRO EUROPEO DE EMPRESAS E INNOVACION DE GALICIA, S.A.	INSTITUTO GALLEGO DE PROMOCION ECONOMICA	94,16	0,00	94,16	94,16
CENTRO INFORMÁTICO PARA LA GESTIÓN TRIBUTARIA , ECONÓMICO-FINANCIERA Y CONTABLE	XUNTA DE GALICIA	100,00	0,00	100,00	100,00
CIDADE UNIVERSITARIA DE VIGO, S.A.(3)	CONSORCIO DE LA ZONA FRANCA DE VIGO	20,00	20,00	0,00	20,00
	XUNTA DE GALICIA	20,00	0,00	20,00	20,00
	DIPUTACIÓN PROVINCIAL DE PONTEVEDRA	20,00	0,00	20,00	20,00
	AYUNTAMIENTO DE VIGO	20,00	0,00	20,00	20,00
		-----	-----	-----	-----
		80,00	20,00	60,00	80,00
COMPAÑIA DE RADIO-TELEVISION DE GALICIA	XUNTA DE GALICIA	100,00	0,00	100,00	100,00
CONSEJO ECONOMICO Y SOCIAL DE GALICIA	XUNTA DE GALICIA	100,00	0,00	100,00	100,00
EMPRENDE, FONDO DE CAPITAL RIESGO	INSTITUTO GALLEGO DE PROMOCION ECONOMICA	66,69	0,00	66,69	66,69
EMPRESA PUBLICA OBRAS Y SERVICIOS HIDRAULICOS	XUNTA DE GALICIA	100,00	0,00	100,00	100,00
ESTACIÓN DE INVIERNO DE MANZANEDA, S.A. (1)	XUNTA DE GALICIA	48,00	0,00	48,00	48,00
	DIPUTACIÓN PROVINCIAL DE ORENSE	10,00	0,00	10,00	10,00
		-----	-----	-----	-----

Entidad	Matriz	% Nominal	% Efectivo estatal	% Efectivo territorial	% Efectivo público total
		58,00	0,00	58,00	58,00
GALICIA CALIDAD, S.A.	XUNTA DE GALICIA	100,00	0,00	100,00	100,00
GENÉTICA FONTAO, S.A.	XUNTA DE GALICIA	80,00	0,00	80,00	80,00
	FONDO GALLEGO DE GARANTÍA AGRARIA	20,00	0,00	20,00	20,00
		-----	-----	-----	-----
		100,00	0,00	100,00	100,00
GESTION URBANISTICA DE LA CORUÑA S.A (1)	INSTITUTO GALLEGO DE LA VIVIENDA Y EL SUELO	80,00	0,00	80,00	80,00
	DIPUTACIÓN PROVINCIAL DE LA CORUÑA	20,00	0,00	20,00	20,00
		-----	-----	-----	-----
		100,00	0,00	100,00	100,00
GESTION URBANISTICA DE LUGO S.A (1)	INSTITUTO GALLEGO DE LA VIVIENDA Y EL SUELO	58,32	0,00	58,32	58,32
	XUNTA DE GALICIA	27,06	0,00	27,06	27,06
	DIPUTACIÓN PROVINCIAL DE LUGO	14,62	0,00	14,62	14,62
		-----	-----	-----	-----
		100,00	0,00	100,00	100,00
GESTION URBANISTICA DE ORENSE, S.A. (1)	INSTITUTO GALLEGO DE LA VIVIENDA Y EL SUELO	49,75	0,00	49,75	49,75
	XUNTA DE GALICIA	37,81	0,00	37,81	37,81
	INSITUTO ORENSANO DE DESARROLLO ECONÓMICO	12,44	0,00	12,44	12,44
		-----	-----	-----	-----
		100,00	0,00	100,00	100,00
GESTION URBANISTICA DE PONTEVEDRA, S.A. (1)	INSTITUTO GALLEGO DE LA VIVIENDA Y EL SUELO	50,13	0,00	50,13	50,13

Entidad	Matriz	% Nominal	% Efectivo estatal	% Efectivo territorial	% Efectivo público total
	XUNTA DE GALICIA	38,67	0,00	38,67	38,67
	DIPUTACIÓN PROVINCIAL DE PONTEVEDRA	11,19	0,00	11,19	11,19
		-----	-----	-----	-----
		99,99	0,00	99,99	99,99
INSTITUTO ENERGÉTICO DE GALICIA	XUNTA DE GALICIA	100,00	0,00	100,00	100,00
INSTITUTO GALLEGO DE MEDICINA TECNICA, S.A.	XUNTA DE GALICIA	100,00	0,00	100,00	100,00
INSTITUTO GALLEGO DE PROMOCION ECONOMICA	XUNTA DE GALICIA	100,00	0,00	100,00	100,00
PARQUE TECNOLÓGICO DE GALICIA, S.A. (1)	XUNTA DE GALICIA	49,00	0,00	49,00	49,00
	AYUNTAMIENTO DE ORENSE	10,00	0,00	10,00	10,00
	AYUNTAMIENTO DE SAN CIBRAO DAS VIÑAS	4,00	0,00	4,00	4,00
	UNIVERSIDAD DE VIGO	2,00	0,00	2,00	2,00
		-----	-----	-----	-----
		65,00	0,00	65,00	65,00
PUERTOS DE GALICIA	XUNTA DE GALICIA	100,00	0,00	100,00	100,00
RADIOTELEVISIÓN GALICIA S.A	COMPAÑIA DE RADIO-TELEVISION DE GALICIA	100,00	0,00	100,00	100,00
REDES DE TELECOMUNICACIÓN GALLEGAS, S.A.	XUNTA DE GALICIA	100,00	0,00	100,00	100,00
SOCIEDAD ANONIMA DE GESTION DEL CENTRO DE SUPERCOMPUTACION DE GALICIA (2)	CONSEJO SUPERIOR DE INVESTIGACIONES CIENTIFICAS	30,00	30,00	0,00	30,00
	XUNTA DE GALICIA	70,00	0,00	70,00	70,00
		-----	-----	-----	-----
		100,00	30,00	70,00	100,00

Entidad	Matriz	% Nominal	% Efectivo estatal	% Efectivo territorial	% Efectivo público total
SOCIEDAD ANONIMA DE GESTION DEL JACOBEO-93	XUNTA DE GALICIA	100,00	0,00	100,00	100,00
SOCIEDAD ANONIMA PARA EL DESARROLLO COMARCAL DE GALICIA	XUNTA DE GALICIA	100,00	0,00	100,00	100,00
SOCIEDAD DE IMAGEN Y PROMOCION TURISTICA DE GALICIA, S.A. (1)	XUNTA DE GALICIA	58,00	0,00	58,00	58,00
	INSTITUTO LUCENSE DE DESARROLLO ECONÓMICO Y SOCIAL	5,25	0,00	5,25	5,25
	INSITUTO ORENSANO DE DESARROLLO ECONÓMICO	5,25	0,00	5,25	5,25
		-----	68,50	0,00	68,50
SOCIEDAD GALLEGA DEL MEDIO AMBIENTE, S.A.	XUNTA DE GALICIA	51,00	0,00	51,00	51,00
SOCIEDAD PUBLICA DE INVERSIONES DE GALICIA, S.A.	XUNTA DE GALICIA	100,00	0,00	100,00	100,00
SODIGA GALICIA, SOCIEDAD DE CAPITAL RIESGO, S.A.	INSTITUTO GALLEGO DE PROMOCION ECONOMICA	46,70	0,00	46,70	46,70
	XUNTA DE GALICIA	20,64	0,00	20,64	20,64
		-----	67,34	0,00	67,34
TELEVISION DE GALICIA S.A	COMPAÑIA DE RADIO-TELEVISION DE GALICIA	100,00	0,00	100,00	100,00
XESGALICIA, SOCIEDAD GESTORA DE ENTIDADES DE CAPITAL RIESGO, S.A.	INSTITUTO GALLEGO DE PROMOCION ECONOMICA	70,00	0,00	70,00	70,00

2.4.2. ESTRUCTURA DE DOMINIO S.P.E. DE LA COMUNIDAD DE MADRID

Entidad	Matriz	% Nominal	% Efectivo estatal	% Efectivo territorial	% Efectivo público total
AGENCIA DE CALIDAD, ACREDITACIÓN Y PROSPECTIVA DE LAS UNIVERSIDADES DE MADRID	COMUNIDAD DE MADRID	100,00	0,00	100,00	100,00
AGENCIA DE FORMACIÓN, INVESTIGACIÓN Y ESTUDIOS SANITARIOS	COMUNIDAD DE MADRID	100,00	0,00	100,00	100,00
AGENCIA DE PROTECCION DE DATOS DE MADRID	COMUNIDAD DE MADRID	100,00	0,00	100,00	100,00
AGENCIA MADRILEÑA PARA LA TUTELA DE ADULTOS	COMUNIDAD DE MADRID	100,00	0,00	100,00	100,00
AGRUPACIÓN DE INTERÉS ECONÓMICO CENTRO SUPERIOR DE INVESTIGACIÓN DEL AUTOMÓVIL Y DE LA SEGURIDAD VIAL	UNIVERSIDAD POLITECNICA DE MADRID	50,00	0,00	50,00	50,00
	INSTITUTO MADRILEÑO DE DESARROLLO	50,00	0,00	50,00	50,00
		----- 100,00	----- 0,00	----- 100,00	----- 100,00
AREAS DE PROMOCION EMPRESARIAL CON GESTION INDUSTRIAL ORGANIZADA, S.A.	COMUNIDAD DE MADRID	72,52	0,00	72,52	72,52
	INSTITUTO DE LA VIVIENDA DE MADRID	14,91	0,00	14,91	14,91
	TRES CANTOS, S.A	12,57	0,00	12,57	12,57
		----- 100,00	----- 0,00	----- 100,00	----- 100,00
ARRENDAMIENTOS Y PROMOCIONES DE LA COMUNIDAD DE MADRID, S.A.	COMUNIDAD DE MADRID	100,00	0,00	100,00	100,00
CAMPUS DE LA JUSTICIA DE MADRID, S.A.	COMUNIDAD DE MADRID	100,00	0,00	100,00	100,00
CANAL DE COMUNICACIONES UNIDAS, S.A.	CANAL DE ISABEL II	100,00	0,00	100,00	100,00
CANAL DE ISABEL II	COMUNIDAD DE MADRID	100,00	0,00	100,00	100,00
CANAL EXTENSIA, S.A.	CANAL DE ISABEL II	75,00	0,00	75,00	75,00
CENTRO DE TRANSPORTES DE COSLADA, S.A. (1) .	INSTITUTO MADRILEÑO DE DESARROLLO	51,00	0,00	51,00	51,00

Entidad	Matriz	% Nominal	% Efectivo estatal	% Efectivo territorial	% Efectivo público total
	AYUNTAMIENTO DE COSLADA	10,00	0,00	10,00	10,00
		-----	-----	-----	-----
		61,00	0,00	61,00	61,00
CONSEJO DE LA JUVENTUD	COMUNIDAD DE MADRID	100,00	0,00	100,00	100,00
CONSEJO DE LA MUJER DE LA COMUNIDAD DE MADRID	COMUNIDAD DE MADRID	100,00	0,00	100,00	100,00
CONSORCIO TURISTICO DE MADRID, S.A.	INSTITUTO MADRILEÑO DE DESARROLLO	100,00	0,00	100,00	100,00
DEPORTE Y MONTAÑA, S.A. (1)	COMUNIDAD DE MADRID	99,27	0,00	99,27	99,27
	VARIOS AYUNTAMIENTOS MADRID	0,17	0,00	0,17	0,17
		-----	-----	-----	-----
		99,44	0,00	99,44	99,44
ENTE PUBLICO RADIO TELEVISION MADRID	COMUNIDAD DE MADRID	100,00	0,00	100,00	100,00
GESTION Y DESARROLLO DEL MEDIO AMBIENTE DE MADRID, S.A.	CANAL DE ISABEL II	100,00	0,00	100,00	100,00
HIDRAULICA SANTILLANA, S.A	CANAL DE ISABEL II	51,00	0,00	51,00	51,00
HISPANAGUA, S.A.	CANAL DE ISABEL II	99,86	0,00	99,86	99,86
HOSPITAL DE FUENLABRADA	COMUNIDAD DE MADRID	100,00	0,00	100,00	100,00
INSPECCION TECNICA DE VEHICULOS, S.A.	INSTITUTO MADRILEÑO DE DESARROLLO	100,00	0,00	100,00	100,00
INSTITUTO DE REALOJAMIENTO E INTEGRACION SOCIAL	COMUNIDAD DE MADRID	100,00	0,00	100,00	100,00
INSTITUTO DE SALUD PÚBLICA DE LA COMUNIDAD DE MADRID	COMUNIDAD DE MADRID	100,00	0,00	100,00	100,00
INSTITUTO MADRILEÑO DE DESARROLLO	COMUNIDAD DE MADRID	100,00	0,00	100,00	100,00
INSTITUTO MADRILEÑO DE LA SALUD	COMUNIDAD DE MADRID	100,00	0,00	100,00	100,00

Entidad	Matriz	% Nominal	% Efectivo estatal	% Efectivo territorial	% Efectivo público total
INSTITUTO SUPERIOR DE ESTUDIOS DE SEGURIDAD DE LA COMUNIDAD DE MADRID	COMUNIDAD DE MADRID	100,00	0,00	100,00	100,00
INTERAMERICANA DE AGUAS Y DE SERVICIOS, S.A.	CANAL EXTENSIA, S.A.	75,00	0,00	56,25	56,25
MADRID EXCELENTE, S.A.	COMUNIDAD DE MADRID	100,00	0,00	100,00	100,00
MADRID, INFRAESTRUCTURAS DEL TRANSPORTE	COMUNIDAD DE MADRID	100,00	0,00	100,00	100,00
MERCADO PUERTA DE TOLEDO, S.A.	INSTITUTO MADRILEÑO DE DESARROLLO	100,00	0,00	100,00	100,00
PARQUE CIENTIFICO TECNOLOGICO DE LA UNIVERSIDAD DE ALCALA DE HENARES, S.A.	INSTITUTO MADRILEÑO DE DESARROLLO	100,00	0,00	100,00	100,00
PROMOMADRID, DESARROLLO INTERNACIONAL DE MADRID, S.A.	INSTITUTO MADRILEÑO DE DESARROLLO	100,00	0,00	100,00	100,00
RADIO AUTONOMIA MADRID, S.A.	ENTE PUBLICO RADIO TELEVISION MADRID	100,00	0,00	100,00	100,00
RESIDUOS DE CONSTRUCCIÓN Y DEMOLICIÓN NAVALCARNERO, S.A.	GESTION Y DESARROLLO DEL MEDIO AMBIENTE DE MADRID, S.A.	51,00	0,00	51,00	51,00
SERVICIO MADRILEÑO DE SALUD	COMUNIDAD DE MADRID	100,00	0,00	100,00	100,00
TELEVISION AUTONOMIA MADRID, S.A.	ENTE PUBLICO RADIO TELEVISION MADRID	100,00	0,00	100,00	100,00
TRES CANTOS, S.A	INSTITUTO DE LA VIVIENDA DE MADRID	84,36	0,00	84,36	84,36
	COMUNIDAD DE MADRID	15,64	0,00	15,64	15,64
		----- 100,00	----- 0,00	----- 100,00	----- 100,00
TURMADRID, S.A.	INSTITUTO MADRILEÑO DE DESARROLLO	100,00	0,00	100,00	100,00
VERTEDERO DE INERTES Y RECUPERACIÓN DE NEUMÁTICOS, S.L.	GESTION Y DESARROLLO DEL MEDIO AMBIENTE DE MADRID, S.A.	99,00	0,00	99,00	99,00

2.4.2. ESTRUCTURA DE DOMINIO S.P.E. DE LA REGIÓN DE MURCIA

Entidad	Matriz	% Nominal	% Efectivo estatal	% Efectivo territorial	% Efectivo público total
CENTRO DE ALTO RENDIMIENTO DE LA REGIÓN DE MURCIA, S.A.	REGIÓN DE MURCIA	100,00	0,00	100,00	100,00
CENTRO INTEGRADO DE TRANSPORTE (1)	INSTITUTO DE FOMENTO DE LA REGION DE MURCIA	32,83	0,00	32,83	32,83
	AYUNTAMIENTO DE MURCIA	28,57	0,00	28,57	28,57
		-----	-----	-----	-----
		61,40	0,00	61,40	61,40
CONSEJO DE LA JUVENTUD DE LA REGION DE MURCIA	REGIÓN DE MURCIA	100,00	0,00	100,00	100,00
CONSEJO ECONOMICO Y SOCIAL DE LA REGION DE MURCIA	REGIÓN DE MURCIA	100,00	0,00	100,00	100,00
ENTIDAD REGIONAL DE SANEAMIENTO Y DEPURACIÓN DE AGUAS RESIDUALES DE LA REGIÓN DE MURCIA	REGIÓN DE MURCIA	100,00	0,00	100,00	100,00
INDUSTRIAL ALHAMA, S.A. (1).	INSTITUTO DE FOMENTO DE LA REGION DE MURCIA	83,00	0,00	83,00	83,00
	AYUNTAMIENTO DE ALHAMA DE MURCIA	13,00	0,00	13,00	13,00
	REGIÓN DE MURCIA	1,87	0,00	1,87	1,87
		-----	-----	-----	-----
		97,87	0,00	97,87	97,87
INSTITUTO DE FOMENTO DE LA REGION DE MURCIA	REGIÓN DE MURCIA	100,00	0,00	100,00	100,00
MURCIA 2001 S.A. (1)	REGIÓN DE MURCIA	50,00	0,00	50,00	50,00
	AYUNTAMIENTO DE MURCIA	50,00	0,00	50,00	50,00
		-----	-----	-----	-----
		100,00	0,00	100,00	100,00
ONDA REGIONAL DE MURCIA	REGIÓN DE MURCIA	100,00	0,00	100,00	100,00

Entidad	Matriz	% Nominal	% Efectivo estatal	% Efectivo territorial	% Efectivo público total
REGION DE MURCIA TURISTICA, S.A.	REGIÓN DE MURCIA	100,00	0,00	100,00	100,00
SERVICIO DE SALUD DE LA REGION DE MURCIA	REGIÓN DE MURCIA	100,00	0,00	100,00	100,00
SOCIEDAD DE PROMOCION Y EQUIPAMIENTO DEL SUELO DE LORCA, S.A. (3)	S. E. P. E.S. ENTIDAD PUBLICA EMPRESARIAL DE SUELO	40,29	40,29	0,00	40,29
	INSTITUTO DE FOMENTO DE LA REGION DE MURCIA	26,74	0,00	26,74	26,74
	AYUNTAMIENTO DE LORCA	15,73	0,00	15,73	15,73
		-----	82,76	40,29	42,47
SOCIEDAD MURCIA CULTURAL, S.A.	REGIÓN DE MURCIA	100,00	0,00	100,00	100,00
SOCIEDAD PARA LA PROMOCION TURISTICA DEL NOROESTE, S.A. (1)	REGION DE MURCIA TURISTICA, S.A.	99,87	0,00	99,87	99,87
	AYUNTAMIENTO DE MORATALLA	0,13	0,00	0,13	0,13
		-----	100,00	0,00	100,00

2.4.2. ESTRUCTURA DE DOMINIO S.P.E. DE LA COMUNIDAD FORAL DE NAVARRA

Entidad	Matriz	% Nominal	% Efectivo estatal	% Efectivo territorial	% Efectivo público total
AGENCIA NAVARRA DE INNOVACION Y TECNOLOGIA, S.A.	COMUNIDAD FORAL DE NAVARRA	100,00	0,00	100,00	100,00
BALUARTE PALACIO DE CONGRESOS Y AUDITORIO DE NAVARRA, S.A.	COMUNIDAD FORAL DE NAVARRA	100,00	0,00	100,00	100,00
CENTRO EUROPEO DE EMPRESAS E INNOVACION DE NAVARRA, S.A.	NAVARRA DE FINANCIACION Y CONTROL, S.A.	95,33	0,00	95,33	95,33
	NAVARRA DE VERIFICACIONES LEGALES, S.A.	0,50	0,00	0,28	0,28
	SOCIEDAD DE DESARROLLO DE NAVARRA, S.A.	0,08	0,00	0,06	0,06
		-----	95,91	0,00	95,67
CENTRO NAVARRO DE AUTOAPRENDIZAJE DE IDIOMAS, S.A.	COMUNIDAD FORAL DE NAVARRA	100,00	0,00	100,00	100,00
CIUDAD DEL TRANSPORTE DE PAMPLONA, S.A.	COMUNIDAD FORAL DE NAVARRA	95,64	0,00	95,64	95,64
	OBRAS PUBLICAS Y TELECOMUNICACIONES DE NAVARRA, S.A.	2,80	0,00	2,80	2,80
	AUTOPISTAS DE NAVARRA, S.A.	1,05	0,00	0,53	0,53
	-----	99,49	0,00	98,97	98,97
ECHAURI FORESTAL, S.L.	NAVARRA DE FINANCIACION Y CONTROL, S.A.	70,00	0,00	70,00	70,00
GESTION AMBIENTAL-VIVEROS Y REPOBLACIONES DE NAVARRA, S.A.	COMUNIDAD FORAL DE NAVARRA	100,00	0,00	100,00	100,00
GESTION DE DEUDAS, S.A.	COMUNIDAD FORAL DE NAVARRA	100,00	0,00	100,00	100,00
INSTITUTO DE CALIDAD AGROALIMENTARIA DE NAVARRA, S.A.	COMUNIDAD FORAL DE NAVARRA	100,00	0,00	100,00	100,00
INSTITUTO LACTOLOGICO DE LECUMBERRI, S.A.	INSTITUTO TECNICO Y DE GESTION GANADERO, S.A.	50,00	0,00	50,00	50,00
	NEIKER-INSTITUTO VASCO DE INVESTIGACIÓN Y DESARROLLO AGRARIO, S.A..	50,00	0,00	50,00	50,00
	-----	-----	-----	-----	-----

Entidad	Matriz	% Nominal	% Efectivo estatal	% Efectivo territorial	% Efectivo público total
		100,00	0,00	100,00	100,00
INSTITUTO TECNICO Y DE GESTION AGRICOLA, S.A.	COMUNIDAD FORAL DE NAVARRA	100,00	0,00	100,00	100,00
INSTITUTO TECNICO Y DE GESTION GANADERO, S.A.	COMUNIDAD FORAL DE NAVARRA	100,00	0,00	100,00	100,00
NATURAL CLIMATE SYSTEMS, S.A. (2)	INSTITUTO PARA LA DIVERSIFICACION Y AHORRO DE LA ENERGIA	10,00	10,00	0,00	10,00
	VIVIENDAS DE NAVARRA, S.A.	34,50	0,00	34,50	34,50
	SOCIEDAD DE DESARROLLO DE NAVARRA, S.A.	31,50	0,00	25,20	25,20
		-----	-----	-----	-----
		76,00	10,00	59,70	69,70
NAVARRA DE FINANCIACION Y CONTROL, S.A.	COMUNIDAD FORAL DE NAVARRA	99,99	0,00	99,99	99,99
	GESTION DE DEUDAS, S.A.	0,01	0,00	0,01	0,01
		-----	-----	-----	-----
		100,00	0,00	100,00	100,00
NAVARRA DE GESTIÓN PARA LA ADMINISTRACIÓN, S.A.	COMUNIDAD FORAL DE NAVARRA	100,00	0,00	100,00	100,00
NAVARRA DE INFRAESTRUCTURAS LOCALES, S.A.	COMUNIDAD FORAL DE NAVARRA	100,00	0,00	100,00	100,00
NAVARRA DE MEDIOAMBIENTE INDUSTRIAL, S.A.	COMUNIDAD FORAL DE NAVARRA	100,00	0,00	100,00	100,00
NAVARRA DE SERVICIOS, S.A.	COMUNIDAD FORAL DE NAVARRA	91,96	0,00	91,96	91,96
	INSTITUTO TECNICO Y DE GESTION GANADERO, S.A.	4,60	0,00	4,60	4,60
	INSTITUTO TECNICO Y DE GESTION AGRICOLA, S.A.	1,15	0,00	1,15	1,15
	GESTION AMBIENTAL-VIVEROS Y REPOBLACIONES DE NAVARRA, S.A.	1,15	0,00	1,15	1,15
	RIEGOS DE NAVARRA, S.A.	1,14	0,00	1,14	1,14
		-----	-----	-----	-----

Entidad	Matriz	% Nominal	% Efectivo estatal	% Efectivo territorial	% Efectivo público total
		100,00	0,00	100,00	100,00
NAVARRA DE SUELO INDUSTRIAL, S.A. (2)	S. E. P. E.S. ENTIDAD PUBLICA EMPRESARIAL DE SUELO	14,29	14,29	0,00	14,29
	COMUNIDAD FORAL DE NAVARRA	57,14	0,00	57,14	57,14
	SOCIEDAD DE DESARROLLO DE NAVARRA, S.A.	4,76	0,00	3,81	3,81
		-----	-----	-----	-----
		76,19	14,29	60,95	75,24
NAVARRA DE SUELO RESIDENCIAL, S.A.	COMUNIDAD FORAL DE NAVARRA	100,00	0,00	100,00	100,00
NAVARRA DE VERIFICACIONES LEGALES, S.A.	SOCIEDAD DE DESARROLLO DE NAVARRA, S.A.	45,00	0,00	36,00	36,00
	NAVARRA DE FINANCIACION Y CONTROL, S.A.	20,05	0,00	20,05	20,05
		-----	-----	-----	-----
		65,05	0,00	56,05	56,05
OBRAS PUBLICAS Y TELECOMUNICACIONES DE NAVARRA, S.A.	COMUNIDAD FORAL DE NAVARRA	100,00	0,00	100,00	100,00
OFICINA DE CONGRESOS DE PAMPLONA CONVENTION BUREAU, S.A. (1)	COMUNIDAD FORAL DE NAVARRA	30,00	0,00	30,00	30,00
	AYUNTAMIENTO DE PAMPLONA	30,00	0,00	30,00	30,00
	UNIVERSIDAD PÚBLICA DE NAVARRA	10,00	0,00	10,00	10,00
		-----	-----	-----	-----
		70,00	0,00	70,00	70,00
PLANETARIO DE PAMPLONA, S.A.	COMUNIDAD FORAL DE NAVARRA	100,00	0,00	100,00	100,00
POTASAS DE SUBIZA, S.A.	NAVARRA DE FINANCIACION Y CONTROL, S.A.	100,00	0,00	100,00	100,00
RIEGOS DE NAVARRA, S.A.	COMUNIDAD FORAL DE NAVARRA	100,00	0,00	100,00	100,00
SAL DOMESTICA, S.A.	POTASAS DE SUBIZA, S.A.	76,00	0,00	76,00	76,00

Entidad	Matriz	% Nominal	% Efectivo estatal	% Efectivo territorial	% Efectivo público total
SOCIEDAD DE DESARROLLO DE NAVARRA, S.A.	COMUNIDAD FORAL DE NAVARRA	65,42	0,00	65,42	65,42
	NAVARRA DE FINANCIACION Y CONTROL, S.A.	14,58	0,00	14,58	14,58
		-----	-----	-----	-----
		80,00	0,00	80,00	80,00
SOCIEDAD DE DESARROLLO EXTERIOR DE NAVARRA, S.L., EN LIQUIDACIÓN	NAVARRA DE FINANCIACION Y CONTROL, S.A.	60,00	0,00	60,00	60,00
	SOCIEDAD DE DESARROLLO DE NAVARRA, S.A.	40,00	0,00	32,00	32,00
		-----	-----	-----	-----
		100,00	0,00	92,00	92,00
TRABAJOS CATASTRALES, S.A.	NAVARRA DE GESTIÓN PARA LA ADMINISTRACIÓN, S.A.	99,99	0,00	99,99	99,99
	NAVARRA DE SERVICIOS, S.A.	0,01	0,00	0,01	0,01
		-----	-----	-----	-----
		100,00	0,00	100,00	100,00
VIVIENDAS DE NAVARRA, S.A.	COMUNIDAD FORAL DE NAVARRA	100,00	0,00	100,00	100,00

2.4.2. ESTRUCTURA DE DOMINIO S.P.E. DE LA COMUNIDAD DE LA RIOJA

Entidad	Matriz	% Nominal	% Efectivo estatal	% Efectivo territorial	% Efectivo público total
AGENCIA DE DESARROLLO ECONOMICO DE LA RIOJA	COMUNIDAD DE LA RIOJA	100,00	0,00	100,00	100,00
ENTIDAD DE CONTROL, CERTIFICACIÓN Y SERVICIOS AGROALIMENTARIOS, S.A.	COMUNIDAD DE LA RIOJA	100,00	0,00	100,00	100,00
INSTITUTO DE LA VIVIENDA DE LA RIOJA, S.A. (1) .	COMUNIDAD DE LA RIOJA	94,65	0,00	94,65	94,65
	AYUNTAMIENTO DE LOGROÑO	5,35	0,00	5,35	5,35
		-----	-----	-----	-----
		100,00	0,00	100,00	100,00
LOGROÑO INTEGRACIÓN DEL FERROCARRIL 2002, S.A. (3)	GESTOR DE INFRAESTRUCTURAS FERROVIARIAS	25,00	25,00	0,00	25,00
	RED NACIONAL DE FERROCARRILES ESPAÑOLES	25,00	25,00	0,00	25,00
	COMUNIDAD DE LA RIOJA	25,00	0,00	25,00	25,00
	AYUNTAMIENTO DE LOGROÑO	25,00	0,00	25,00	25,00
		-----	-----	-----	-----
	100,00	50,00	50,00	100,00	
PRORIOJA, S.A.	COMUNIDAD DE LA RIOJA	82,40	0,00	82,40	82,40
SOCIEDAD ANONIMA DE INFORMATICA DE LA COMUNIDAD AUTONOMA DE LA RIOJA	COMUNIDAD DE LA RIOJA	100,00	0,00	100,00	100,00
SOCIEDAD DE DESARROLLO TURISTICO DE LA RIOJA, S.A.	COMUNIDAD DE LA RIOJA	100,00	0,00	100,00	100,00
VALDEZCARAY, S.A. (1)	COMUNIDAD DE LA RIOJA	99,94	0,00	99,94	99,94
	AYUNTAMIENTO DE EZCARAY	0,06	0,00	0,06	0,06
		-----	-----	-----	-----
	100,00	0,00	100,00	100,00	

2.4.2. ESTRUCTURA DE DOMINIO S.P.E. DE LA GENERALITAT VALENCIANA

Descripción	Denominacion Social Matriz	% Nominal	% Efectivo estatal	% Efectivo territorial	% Efectivo público total
AGENCIA VALENCIANA DE LA ENERGIA	GENERALITAT VALENCIANA	100,00	0,00	100,00	100,00
AGENCIA VALENCIANA DEL TURISMO	GENERALITAT VALENCIANA	100,00	0,00	100,00	100,00
ALTA VELOCIDAD ALICANTE- NODO DE TRANSPORTES, S.A.(3)	RED NACIONAL DE FERROCARRILES ESPAÑOLES	25,00	25,00	0,00	25,00
	GESTOR DE INFRAESTRUCTURAS FERROVIARIAS	25,00	25,00	0,00	25,00
	GENERALITAT VALENCIANA	25,00	0,00	25,00	25,00
	AYUNTAMIENTO DE ALICANTE	25,00	0,00	25,00	25,00
		-----	-----	-----	-----
		100,00	50,00	50,00	100,00
CIRCUITO DEL MOTOR Y PROMOCION DEPORTIVA, S.A.	GENERALITAT VALENCIANA	100,00	0,00	100,00	100,00
CIUDAD DE LA LUZ, S.A.	SOCIEDAD PROYECTOS TEMÁTICOS DE LA COMUNIDAD VALENCIANA, S.A.	100,00	0,00	100,00	100,00
CIUDAD DE LAS ARTES Y LAS CIENCIAS, S.A.	GENERALITAT VALENCIANA	100,00	0,00	100,00	100,00
COMITE ECONOMICO Y SOCIAL DE LA COMUNIDAD VALENCIANA	GENERALITAT VALENCIANA	100,00	0,00	100,00	100,00
COMUNITAT VALENCIANA D'INVERSIONS S.A.	GENERALITAT VALENCIANA	100,00	0,00	100,00	100,00
CONSTRUCCIONES E INFRAESTRUCTURAS EDUCATIVAS DE LA GENERALITAT VALENCIANA, S.A.	GENERALITAT VALENCIANA	100,00	0,00	100,00	100,00
ENTE GESTOR DE LA RED DE TRANSPORTE DE LA GENERALITAT VALENCIANA	GENERALITAT VALENCIANA	100,00	0,00	100,00	100,00
ENTE PUBLICO RADIO TELEVISION VALENCIANA	GENERALITAT VALENCIANA	100,00	0,00	100,00	100,00
ENTIDAD PÚBLICA DE TRANSPORTE METROPOLITANO DE VALENCIA	GENERALITAT VALENCIANA	100,00	0,00	100,00	100,00
FERROCARRILES DE LA GENERALITAT VALENCIANA	GENERALITAT VALENCIANA	100,00	0,00	100,00	100,00

Descripción	Denominacion Social Matriz	% Nominal	% Efectivo estatal	% Efectivo territorial	% Efectivo público total
INSTITUTO DE LA PEQUEÑA Y MEDIANA INDUSTRIA VALENCIANA	GENERALITAT VALENCIANA	100,00	0,00	100,00	100,00
INSTITUTO PARA LA ACREDITACIÓN Y EVALUACIÓN DE LAS PRÁCTICAS SANITARIAS, S.A.U.	GENERALITAT VALENCIANA	100,00	0,00	100,00	100,00
INSTITUTO VALENCIANO DE ARTE MODERNO CENTRE JULIO GONZALEZ	GENERALITAT VALENCIANA	100,00	0,00	100,00	100,00
INSTITUTO VALENCIANO DE ATENCION A LOS DISCAPACITADOS	GENERALITAT VALENCIANA	100,00	0,00	100,00	100,00
INSTITUTO VALENCIANO DE CINEMATOGRAFIA "RICARDO MUÑOZ SUAY"	GENERALITAT VALENCIANA	100,00	0,00	100,00	100,00
INSTITUTO VALENCIANO DE FINANZAS	GENERALITAT VALENCIANA	100,00	0,00	100,00	100,00
INSTITUTO VALENCIANO DE LA EXPORTACION, S.A.	GENERALITAT VALENCIANA	95,20	0,00	95,20	95,20
INSTITUTO VALENCIANO DE LA MUSICA	GENERALITAT VALENCIANA	100,00	0,00	100,00	100,00
INSTITUTO VALENCIANO DE LA VIVIENDA, S.A.	GENERALITAT VALENCIANA	100,00	0,00	100,00	100,00
INVERCOVA I-FONDO DE INVERSIÓN DE CAPITAL RIESGO	INSTITUTO VALENCIANO DE FINANZAS	68,75	0,00	68,75	68,75
INVERCOVA II-FONDO DE INVERSIÓN DE CAPITAL RIESGO	INSTITUTO VALENCIANO DE FINANZAS	73,53	0,00	73,53	73,53
PARC CASTELLÓ-EL SERRALLO S.L.	SEGURIDAD Y PROMOCION INDUSTRIAL VALENCIANA, S.A.	100,00	0,00	100,00	100,00
PARQUE EMPRESARIAL DE REQUENA, S.L. (2)	INFOINVEST, S.A.	50,00	50,00	0,00	50,00
	SEGURIDAD Y PROMOCION INDUSTRIAL VALENCIANA, S.A.	50,00	0,00	50,00	50,00
		-----	-----	-----	-----
		100,00	50,00	50,00	100,00
PARQUE EMPRESARIAL DE SAGUNTO, S.L. (2)	INFOINVEST, S.A.	50,00	50,00	0,00	50,00
	SEGURIDAD Y PROMOCION INDUSTRIAL VALENCIANA, S.A.	50,00	0,00	50,00	50,00
		-----	-----	-----	-----
		100,00	50,00	50,00	100,00

Descripción	Denominacion Social Matriz	% Nominal	% Efectivo estatal	% Efectivo territorial	% Efectivo público total
PLANTA DE RESIDUOS DE IBI, S.A.	VAERSA, VALENCIANA DE APROVECHAMIENTO ENERGETICO DE RESIDUOS, S.A.	51,20	0,00	51,20	51,20
POLVALEN SP.ZO.O.	INSTITUTO VALENCIANO DE LA EXPORTACION, S.A.	100,00	0,00	95,20	95,20
PROYECTO CULTURAL DE CASTELLON, S.A.	GENERALITAT VALENCIANA	100,00	0,00	100,00	100,00
RADIO AUTONOMIA VALENCIANA, S.A.	ENTE PUBLICO RADIO TELEVISION VALENCIANA	100,00	0,00	100,00	100,00
RECICLADOS Y COMPOSTAJE PIEDRA NEGRA, S.A,	VAERSA, VALENCIANA DE APROVECHAMIENTO ENERGETICO DE RESIDUOS, S.A.	51,01	0,00	51,01	51,01
RECICLATGE DE RESIDUS DE LA ZONA XIV, S.A. (1)	VAERSA, VALENCIANA DE APROVECHAMIENTO ENERGETICO DE RESIDUOS, S.A.	68,09	0,00	68,09	68,09
	VARIOS AYUNTAMIENTOS DE ALICANTE	31,91	0,00	31,91	31,91
		-----	-----	-----	-----
		100,00	0,00	100,00	100,00
RECICLATGE DE RESIDUS LA MARINA ALTA, S.A. (1)	VAERSA, VALENCIANA DE APROVECHAMIENTO ENERGETICO DE RESIDUOS, S.A.	93,63	0,00	93,63	93,63
	VARIOS AYUNTAMIENTOS DE ALICANTE	6,37	0,00	6,37	6,37
		-----	-----	-----	-----
		100,00	0,00	100,00	100,00
RESIDUOS INDUSTRIALES DE LA MADERA Y AFINES, S.A.	VAERSA, VALENCIANA DE APROVECHAMIENTO ENERGETICO DE RESIDUOS, S.A.	94,56	0,00	94,56	94,56
SANEAMIENTO DE AGUAS RESIDUALES DE LA COMUNIDAD VALENCIANA	GENERALITAT VALENCIANA	100,00	0,00	100,00	100,00
SEGURIDAD Y PROMOCION INDUSTRIAL VALENCIANA, S.A.	GENERALITAT VALENCIANA	100,00	0,00	100,00	100,00
SOCIEDAD DE GESTIÓN DEL APARCAMIENTO DE LA CIUDAD DE LAS ARTES Y DE LAS CIENCIAS, S.L.	CIUDAD DE LAS ARTES Y LAS CIENCIAS, S.A.	100,00	0,00	100,00	100,00
SOCIEDAD DE GESTIÓN DEL HEMISFÉRIC DE VALENCIA, S.L.	CIUDAD DE LAS ARTES Y LAS CIENCIAS, S.A.	100,00	0,00	100,00	100,00
SOCIEDAD DE GESTIÓN DEL MUSEO DE LAS CIENCIAS PRÍNCIPE FELIPE, S.L.	CIUDAD DE LAS ARTES Y LAS CIENCIAS, S.A.	100,00	0,00	100,00	100,00
SOCIEDAD DE GESTIÓN DEL OCEANOGRÁFIC, S.L.	CIUDAD DE LAS ARTES Y LAS CIENCIAS, S.A.	100,00	0,00	100,00	100,00

Descripción	Denominacion Social Matriz	% Nominal	% Efectivo estatal	% Efectivo territorial	% Efectivo público total
SOCIEDAD DE GESTIÓN DEL PALACIO DE LAS ARTES DE VALENCIA, S.L.	CIUDAD DE LAS ARTES Y LAS CIENCIAS, S.A.	100,00	0,00	100,00	100,00
SOCIEDAD PROYECTOS TEMÁTICOS DE LA COMUNIDAD VALENCIANA, S.A.	GENERALITAT VALENCIANA	100,00	0,00	100,00	100,00
SOL I VIVENDES DEL MEDITERRANI S.A.	INSTITUTO VALENCIANO DE LA VIVIENDA, S.A.	51,00	0,00	51,00	51,00
SOL I VIVENDES VALENCIANES, S.A.	INSTITUTO VALENCIANO DE LA VIVIENDA, S.A.	51,00	0,00	51,00	51,00
TEATRES DE LA GENERALITAT VALENCIANA	GENERALITAT VALENCIANA	100,00	0,00	100,00	100,00
TELEVISION AUTONOMICA VALENCIANA, S.A.	ENTE PUBLICO RADIO TELEVISION VALENCIANA	100,00	0,00	100,00	100,00
VAERSA, VALENCIANA DE APROVECHAMIENTO ENERGETICO DE RESIDUOS, S.A.	GENERALITAT VALENCIANA	100,00	0,00	100,00	100,00
VALENCIA PARQUE CENTRAL ALTA VELOCIDAD 2003, S.A.(3)	GESTOR DE INFRAESTRUCTURAS FERROVIARIAS	25,00	25,00	0,00	25,00
	RED NACIONAL DE FERROCARRILES ESPAÑOLES	25,00	25,00	0,00	25,00
	GENERALITAT VALENCIANA	25,00	0,00	25,00	25,00
	AYUNTAMIENTO DE VALENCIA	25,00	0,00	25,00	25,00
		----- 100,00	----- 50,00	----- 50,00	----- 100,00

2.4.2. ESTRUCTURA DE DOMINIO S.P.E. DE LA COMUNIDAD AUTÓNOMA DE EUSKADI

Descripción	Denominacion Social Matriz	% Nominal	% Efectivo estatal	% Efectivo territorial	% Efectivo público total
ABANTO-ZIERBENAKO INDUSTRIALDEA, S.A. (1) .	SPRILUR, S.A.	51,00	0,00	49,96	49,96
	DIPUTACIÓN FORAL DE VIZCAYA	48,00	0,00	48,00	48,00
	AYUNTAMIENTO DE ABANTO-ZIERBENA	1,00	0,00	1,00	1,00
		-----	100,00	0,00	98,96
AGENCIA DE EVALUACION DE LA CALIDAD DEL SISTEMA UNIVERSITARIO VASCO	COMUNIDAD AUTÓNOMA DE EUSKADI	100,00	0,00	100,00	100,00
AIARA ARANEKO INDUSTRIALDEA, S.A. (1) .	SPRILUR, S.A.	61,07	0,00	59,83	59,83
	ALAVA AGENCIA DE DESARROLLO, S.A.	38,93	0,00	38,93	38,93
		-----	100,00	0,00	98,76
AUTOPISTA DEL VALLE DEL DEBA, S.A. (EN LIQUIDACION) (1) .	COMUNIDAD AUTÓNOMA DE EUSKADI	50,00	0,00	50,00	50,00
	DIPUTACIÓN FORAL DE ALAVA	25,00	0,00	25,00	25,00
	DIPUTACIÓN FORAL DE GUIPUZCOA	25,00	0,00	25,00	25,00
		-----	100,00	0,00	100,00
BIC GIPUZKOA BERRILAN, S.A. (1)	DIPUTACIÓN FORAL DE GUIPUZCOA	43,30	0,00	43,30	43,30
	SOCIEDAD PARA LA PROMOCION Y RECONVERSION INDUSTRIAL, S.A.	28,90	0,00	28,23	28,23
	SOCIEDAD PARA EL DESARROLLO ECONÓMICO DEL BAJO DEBA, S.A.	14,40	0,00	14,40	14,40
	AYUNTAMIENTO DE HERNANI	2,81	0,00	2,81	2,81

Descripción	Denominacion Social Matriz	% Nominal	% Efectivo estatal	% Efectivo territorial	% Efectivo público total
		89,41	0,00	88,74	88,74
BILBAO EXHIBITION CENTRE, S.A (1)	COMUNIDAD AUTÓNOMA DE EUSKADI	40,83	0,00	40,83	40,83
	DIPUTACIÓN FORAL DE VIZCAYA	40,83	0,00	40,83	40,83
	AYUNTAMIENTO DE BARACALDO	14,35	0,00	14,35	14,35
	FERIA INTERNACIONAL DE MUESTRAS DE BILBAO (4)	3,53	0,00	2,76	2,76
		-----	-----	-----	-----
		99,54	0,00	98,77	98,77
BILBAO RIA 2000, S.A. (3) .	S. E. P. E.S. ENTIDAD PUBLICA EMPRESARIAL DE SUELO	25,00	25,00	0,00	25,00
	RED NACIONAL DE FERROCARRILES ESPAÑOLES	10,00	10,00	0,00	10,00
	AUTORIDAD PORTUARIA DE BILBAO	10,00	10,00	0,00	10,00
	FERROCARRILES DE VIA ESTRECHA	5,00	5,00	0,00	5,00
	COMUNIDAD AUTÓNOMA DE EUSKADI	15,00	0,00	15,00	15,00
	DIPUTACIÓN FORAL DE VIZCAYA	15,00	0,00	15,00	15,00
	AYUNTAMIENTO DE BILBAO	15,00	0,00	15,00	15,00
	AYUNTAMIENTO DE BARACALDO	5,00	0,00	5,00	5,00
		-----	-----	-----	-----
		100,00	50,00	50,00	100,00
BIOARTIGAS, S.A. (1) .	AYUNTAMIENTO DE BILBAO	50,00	0,00	50,00	50,00
	ENTE VASCO DE LA ENERGIA	50,00	0,00	50,00	50,00
		-----	-----	-----	-----
		100,00	0,00	100,00	100,00

Descripción	Denominacion Social Matriz	% Nominal	% Efectivo estatal	% Efectivo territorial	% Efectivo público total
BIOGARBIKER, S.A. (1)	DIPUTACIÓN FORAL DE VIZCAYA	50,00	0,00	50,00	50,00
	ENTE VASCO DE LA ENERGIA	50,00	0,00	50,00	50,00
		-----	-----	-----	-----
		100,00	0,00	100,00	100,00
BIOSANMARKOS, S.A. (1) .	ENTE VASCO DE LA ENERGIA	80,00	0,00	80,00	80,00
	MANCOMUNIDAD MUNICIPAL DE SAN MARCOS	20,00	0,00	20,00	20,00
		-----	-----	-----	-----
		100,00	0,00	100,00	100,00
BIOSASIETA, S.A. (1)	MANCOMUNIDAD DE SASIETA	50,00	0,00	50,00	50,00
	ENTE VASCO DE LA ENERGIA	50,00	0,00	50,00	50,00
		-----	-----	-----	-----
		100,00	0,00	100,00	100,00
BURTZENA EMPRESA PARKEA, S.A.(1)	SPRILUR, S.A.	49,00	0,00	48,01	48,01
	BIZKAILUR, S.A.	41,00	0,00	41,00	41,00
	AYUNTAMIENTO DE BARACALDO	10,00	0,00	10,00	10,00
		-----	-----	-----	-----
		100,00	0,00	99,01	99,01
BUSTURIALDEKO INDUSTRIALDEA, S.A. (1) .	SPRILUR, S.A.	51,00	0,00	49,96	49,96
	DIPUTACIÓN FORAL DE VIZCAYA	24,50	0,00	24,50	24,50
	VARIAS ENTIDADES LOCALES DE VIZCAYA	13,10	0,00	13,10	13,10
	AYUNTAMIENTO DE GERNIKA	11,40	0,00	11,40	11,40
		-----	-----	-----	-----

Descripción	Denominacion Social Matriz	% Nominal	% Efectivo estatal	% Efectivo territorial	% Efectivo público total
		100,00	0,00	98,96	98,96
CENTRAL HIDROELECTRICA DE RENTERIA, S.A. (1) .	AYUNTAMIENTO DE RENTERIA	50,00	0,00	50,00	50,00
	ENTE VASCO DE LA ENERGIA	50,00	0,00	50,00	50,00
		-----	-----	-----	-----
		100,00	0,00	100,00	100,00
CENTRAL HIDROELECTRICA DE SOLOGOEN, S.A. (1) .	ENTE VASCO DE LA ENERGIA	93,63	0,00	93,63	93,63
	AYUNTAMIENTO DE PLACENCIA DE LAS ARMAS	6,37	0,00	6,37	6,37
		-----	-----	-----	-----
		100,00	0,00	100,00	100,00
CENTRAL HIDROELÉCTRICA SAN PEDRO DE ARAIA,S.A. (1)	ENTE VASCO DE LA ENERGIA	88,17	0,00	88,17	88,17
	AYUNTAMIENTO DE ASPARRENA	10,75	0,00	10,75	10,75
	DIPUTACIÓN FORAL DE ALAVA	1,08	0,00	1,08	1,08
		-----	-----	-----	-----
		100,00	0,00	100,00	100,00
CENTRO DE DESARROLLO EMPRESARIAL MARGEN IZQUIERDA, S.A.(1)	DIPUTACIÓN FORAL DE VIZCAYA	50,00	0,00	50,00	50,00
	SOCIEDAD PARA LA PROMOCION Y RECONVERSION INDUSTRIAL, S.A.	50,00	0,00	48,84	48,84
		-----	-----	-----	-----
		100,00	0,00	98,84	98,84
CENTRO DE EMPRESAS DE ZAMUDIO, S.A.	SPRILUR, S.A.	100,00	0,00	97,97	97,97
CENTRO DE EMPRESAS E INNOVACION DE ALAVA, S.A. (1) .	SOCIEDAD PARA LA PROMOCION Y RECONVERSION INDUSTRIAL, S.A.	51,00	0,00	49,81	49,81
	DIPUTACIÓN FORAL DE ALAVA	24,50	0,00	24,50	24,50

Descripción	Denominacion Social Matriz	% Nominal	% Efectivo estatal	% Efectivo territorial	% Efectivo público total
	AYUNTAMIENTO DE VITORIA	24,50	0,00	24,50	24,50
		-----	-----	-----	-----
		100,00	0,00	98,81	98,81
CENTRO DE EMPRESAS E INNOVACION DE MONDRAGON, S.A. (1)	SOCIEDAD PARA LA PROMOCION Y RECONVERSION INDUSTRIAL, S.A.	39,00	0,00	38,09	38,09
	DIPUTACIÓN FORAL DE GUIPUZCOA	20,00	0,00	20,00	20,00
	AYUNTAMIENTO DE ARRASATE	20,00	0,00	20,00	20,00
		-----	-----	-----	-----
		79,00	0,00	78,09	78,09
CENTRO INTERNACIONAL DE CULTURA CONTEMPORANEA,S.A (1)	COMUNIDAD AUTÓNOMA DE EUSKADI	33,34	0,00	33,34	33,34
	DIPUTACIÓN FORAL DE GUIPUZCOA	33,33	0,00	33,33	33,33
	AYUNTAMIENTO DE SAN SEBASTIAN	33,33	0,00	33,33	33,33
		-----	-----	-----	-----
		100,00	0,00	100,00	100,00
CENTRO PARA EL AHORRO Y DESARROLLO ENERGETICO Y MINERO, S.A.	ENTE VASCO DE LA ENERGIA	100,00	0,00	100,00	100,00
CENTRO PARA EL DESARROLLO EMPRESARIAL E INDUSTRIAL DE LA COMARCA DE BUSTURIALDEA, S.A. (1)	DIPUTACIÓN FORAL DE VIZCAYA	40,00	0,00	40,00	40,00
	SOCIEDAD PARA LA PROMOCION Y RECONVERSION INDUSTRIAL, S.A.	40,00	0,00	39,07	39,07
	VARIAS ENTIDADES LOCALES DE VIZCAYA	5,31	0,00	5,31	5,31
		-----	-----	-----	-----
		85,31	0,00	84,38	84,38
DEBA BEHEKO INDUSTRIALDEA, S.A. (1)	SPRILUR, S.A.	51,00	0,00	49,96	49,96
	DIPUTACIÓN FORAL DE GUIPUZCOA	24,50	0,00	24,50	24,50

Descripción	Denominacion Social Matriz	% Nominal	% Efectivo estatal	% Efectivo territorial	% Efectivo público total	
DEBA GOIENKO INDUSTRIALDEA, S.A. (1)	AYUNTAMIENTO DE ELGOIBAR	7,20	0,00	7,20	7,20	
	AYUNTAMIENTO DE MUTRIKU	6,78	0,00	6,78	6,78	
	AYUNTAMIENTO DE EIBAR	5,97	0,00	5,97	5,97	
	AYUNTAMIENTO DE MENDARO	4,55	0,00	4,55	4,55	
			-----	-----	-----	-----
			100,00	0,00	98,96	98,96
	SPRILUR, S.A.	51,00	0,00	49,96	49,96	
	DIPUTACIÓN FORAL DE GUIPUZCOA	24,36	0,00	24,36	24,36	
	AYUNTAMIENTO DE ARETXABALETA	9,80	0,00	9,80	9,80	
	AYUNTAMIENTO DE OÑATE	5,45	0,00	5,45	5,45	
	AYUNTAMIENTO DE ARRASATE/MONDRAGÓN	4,83	0,00	4,83	4,83	
AYUNTAMIENTO DE BERGARA	4,52	0,00	4,52	4,52		
MANCOMUNIDAD DEL ALTO DEBA	0,04	0,00	0,04	0,04		
		-----	-----	-----	-----	
		100,00	0,00	98,96	98,96	
EGAILAN, S.A.	COMUNIDAD AUTÓNOMA DE EUSKADI	100,00	0,00	100,00	100,00	
EITBNET, S.A.	RADIO TELEVISION VASCA	100,00	0,00	100,00	100,00	
ELORRIKO INDUSTRIALDEA, S.A. (1)	SPRILUR, S.A.	51,00	0,00	49,96	49,96	
	DIPUTACIÓN FORAL DE VIZCAYA	24,50	0,00	24,50	24,50	
	AYUNTAMIENTO DE ELORRIO	24,50	0,00	24,50	24,50	
		-----	-----	-----	-----	

Descripción	Denominación Social Matriz	% Nominal	% Efectivo estatal	% Efectivo territorial	% Efectivo público total
		100,00	0,00	98,96	98,96
ENTE VASCO DE LA ENERGIA	COMUNIDAD AUTÓNOMA DE EUSKADI	100,00	0,00	100,00	100,00
EUSKADIKO KIROL PORTUA, S.A.	COMUNIDAD AUTÓNOMA DE EUSKADI	100,00	0,00	100,00	100,00
EUSKOTREN PARTICIPACIONES,S.A.	FERROCARRILES VASCOS, S.A.	100,00	0,00	100,00	100,00
EZTEN-FONDO CAPITAL RIESGO (F.C.R.)	SOCIEDAD PARA LA PROMOCION Y RECONVERSION INDUSTRIAL, S.A.	77,21	0,00	75,41	75,41
FERROCARRILES VASCOS, S.A.	COMUNIDAD AUTÓNOMA DE EUSKADI	100,00	0,00	100,00	100,00
FESTIVAL INTERNACIONAL DE CINE DE SAN SEBASTIAN, S.A. (3) .	INSTITUTO DE LA CINEMATOGRAFÍA Y ARTES AUDIOVISUALES	25,00	25,00	0,00	25,00
	COMUNIDAD AUTÓNOMA DE EUSKADI	25,00	0,00	25,00	25,00
	DIPUTACIÓN FORAL DE GUIPUZCOA	25,00	0,00	25,00	25,00
	AYUNTAMIENTO DE SAN SEBASTIAN	25,00	0,00	25,00	25,00
		----- 100,00	----- 25,00	----- 75,00	----- 100,00
GESTION DE CAPITAL RIESGO DEL PAIS VASCO, S.A.	SOCIEDAD PARA LA PROMOCION Y RECONVERSION INDUSTRIAL, S.A.	70,00	0,00	68,37	68,37
GOIERRI BEHEKO INDUSTRIALDEA,S.A. (1)	SPRILUR, S.A.	51,00	0,00	49,96	49,96
	DIPUTACIÓN FORAL DE GUIPUZCOA	24,50	0,00	24,50	24,50
	AYUNTAMIENTO DE LAZKAO	11,55	0,00	11,55	11,55
	AYUNTAMIENTO DE ZEGAMA	5,89	0,00	5,89	5,89
	AYUNTAMIENTO DE BEASAIN	2,66	0,00	2,66	2,66
	VARIAS ENTIDADES LOCALES DE GUIPUZCOA	2,58	0,00	2,58	2,58

Descripción	Denominacion Social Matriz	% Nominal	% Efectivo estatal	% Efectivo territorial	% Efectivo público total
	AYUNTAMIENTO DE ORDIZIA	1,82	0,00	1,82	1,82
		-----	-----	-----	-----
		100,00	0,00	98,96	98,96
HERNANIKO INDUSTRIALDEA, S.A. (1)	SPRILUR, S.A.	51,00	0,00	49,96	49,96
	DIPUTACIÓN FORAL DE GUIPUZCOA	24,50	0,00	24,50	24,50
	AYUNTAMIENTO DE HERNANI	24,50	0,00	24,50	24,50
		-----	-----	-----	-----
		100,00	0,00	98,96	98,96
IGORREKO INDUSTRIALDEA, S.A. (1)	SPRILUR, S.A.	51,00	0,00	49,96	49,96
	DIPUTACIÓN FORAL DE VIZCAYA	44,00	0,00	44,00	44,00
	AYUNTAMIENTO DE IGORRE	5,00	0,00	5,00	5,00
		-----	-----	-----	-----
		100,00	0,00	98,96	98,96
INMOBILIARIA MUSEO DE ARTE MODERNO Y CONTEMPORANEO DE BILBAO, S.L. (1)	COMUNIDAD AUTÓNOMA DE EUSKADI	45,96	0,00	45,96	45,96
	DIPUTACIÓN FORAL DE VIZCAYA	45,96	0,00	45,96	45,96
	AYUNTAMIENTO DE BILBAO	8,08	0,00	8,08	8,08
		-----	-----	-----	-----
		100,00	0,00	100,00	100,00
IRUNGO INDUSTRIALDEA, S.A. (1)	SPRILUR, S.A.	51,00	0,00	49,96	49,96
	DIPUTACIÓN FORAL DE GUIPUZCOA	24,50	0,00	24,50	24,50
	AYUNTAMIENTO DE IRÚN	24,50	0,00	24,50	24,50
		-----	-----	-----	-----

Descripción	Denominacion Social Matriz	% Nominal	% Efectivo estatal	% Efectivo territorial	% Efectivo público total
		100,00	0,00	98,96	98,96
ITELAZPI, S.A.	COMUNIDAD AUTÓNOMA DE EUSKADI	100,00	0,00	100,00	100,00
LANBARREN PARKE LOGISTIKOA, S.A. (1)	SPRILUR, S.A.	51,00	0,00	49,96	49,96
	DIPUTACIÓN FORAL DE GUIPUZCOA	24,50	0,00	24,50	24,50
	AYUNTAMIENTO DE OIARTZUN	24,50	0,00	24,50	24,50
		-----	-----	-----	-----
		100,00	0,00	98,96	98,96
LAUTADAKO INDUSTRIALDEA, S.A. (1) .	SPRILUR, S.A.	53,66	0,00	52,57	52,57
	ALAVA AGENCIA DE DESARROLLO, S.A.	46,34	0,00	46,34	46,34
		-----	-----	-----	-----
		100,00	0,00	98,91	98,91
MALLABIACO INDUSTRIALDEA, S.A. (1)	SPRILUR, S.A.	51,00	0,00	49,96	49,96
	BIZKAILUR, S.A.	24,50	0,00	24,50	24,50
	AYUNTAMIENTO DE MALLABIA	13,50	0,00	13,50	13,50
	AYUNTAMIENTO DE ERMUA	8,00	0,00	8,00	8,00
	AYUNTAMIENTO DE ZALDIBAR	3,00	0,00	3,00	3,00
			-----	-----	-----
		100,00	0,00	98,96	98,96
MARGEN INDUSTRIAL Y LOGÍSTICA, S.A. (3)	AUTORIDAD PORTUARIA DE BILBAO	10,00	10,00	0,00	10,00
	COMUNIDAD AUTÓNOMA DE EUSKADI	45,00	0,00	45,00	45,00
	DIPUTACIÓN FORAL DE VIZCAYA	45,00	0,00	45,00	45,00

Descripción	Denominacion Social Matriz	% Nominal	% Efectivo estatal	% Efectivo territorial	% Efectivo público total
		100,00	10,00	90,00	100,00
MENDIKOI NEKAZARITZA GARAPENERAKO INSTITUTUA, S.A.	COMUNIDAD AUTÓNOMA DE EUSKADI	100,00	0,00	100,00	100,00
METRO BILBAO, S.A. (1)	CONSORCIO DE TRANSPORTES DE VIZCAYA (1) .	100,00	10,00	90,00	100,00
MUSEO DE BELLAS ARTES DE BILBAO, S.A. (1)	COMUNIDAD AUTÓNOMA DE EUSKADI	33,34	0,00	33,34	33,34
	DIPUTACIÓN FORAL DE VIZCAYA	33,33	0,00	33,33	33,33
	AYUNTAMIENTO DE BILBAO	33,33	0,00	33,33	33,33
		100,00	0,00	100,00	100,00
NEIKER-INSTITUTO VASCO DE INVESTIGACIÓN Y DESARROLLO AGRARIO, S.A..	COMUNIDAD AUTÓNOMA DE EUSKADI	100,00	0,00	100,00	100,00
NEKAZAL IKERKETA ETA TEKNOLOGIA, S.A. (1) .	COMUNIDAD AUTÓNOMA DE EUSKADI	46,22	0,00	46,22	46,22
	DIPUTACIÓN FORAL DE ALAVA	15,41	0,00	15,41	15,41
	DIPUTACIÓN FORAL DE GUIPUZCOA	15,41	0,00	15,41	15,41
	DIPUTACIÓN FORAL DE VIZCAYA	15,41	0,00	15,41	15,41
		92,45	0,00	92,45	92,45
OARSOALDEKO INDUSTRIALDEA, S.A. (1) .	SPRILUR, S.A.	51,00	0,00	49,96	49,96
	DIPUTACIÓN FORAL DE GUIPUZCOA	24,50	0,00	24,50	24,50
	AGENCIA DE DESARROLLO COMARCAL OARSOALDEA, S.A.	24,50	0,00	24,50	24,50
		100,00	0,00	98,96	98,96

Descripción	Denominacion Social Matriz	% Nominal	% Efectivo estatal	% Efectivo territorial	% Efectivo público total
OIHANBERRI, S.A.(1)	COMUNIDAD AUTÓNOMA DE EUSKADI	31,02	0,00	31,02	31,02
	DIPUTACIÓN FORAL DE ALAVA	10,34	0,00	10,34	10,34
	DIPUTACIÓN FORAL DE GUIPUZCOA	10,34	0,00	10,34	10,34
	DIPUTACIÓN FORAL DE VIZCAYA	10,34	0,00	10,34	10,34
			-----	-----	-----
		62,04	0,00	62,04	62,04
OKAMIKAKO INDUSTRIALDEA, S.A. (1)	SPRILUR, S.A.	51,00	0,00	49,96	49,96
	DIPUTACIÓN FORAL DE VIZCAYA	49,00	0,00	49,00	49,00
			-----	-----	-----
		100,00	0,00	98,96	98,96
ORDUÑAKO INDUSTRIALDEA, S.A. (1)	SPRILUR, S.A.	51,00	0,00	49,96	49,96
	DIPUTACIÓN FORAL DE VIZCAYA	42,60	0,00	42,60	42,60
	AYUNTAMIENTO DE ORDUÑA	6,40	0,00	6,40	6,40
			-----	-----	-----
		100,00	0,00	98,96	98,96
ORQUESTA DE EUSKADI, S.A.	COMUNIDAD AUTÓNOMA DE EUSKADI	100,00	0,00	100,00	100,00
OSATEK, S.A.	SERVICIO VASCO DE SALUD	100,00	0,00	100,00	100,00
PARQUE TECNOLÓGICO DE ALAVA, S.A. (1)	SOCIEDAD PARA LA PROMOCION Y RECONVERSION INDUSTRIAL, S.A.	61,68	0,00	60,24	60,24
	ALAVA AGENCIA DE DESARROLLO, S.A.	36,00	0,00	36,00	36,00
	AYUNTAMIENTO DE VITORIA	2,32	0,00	2,32	2,32
		-----	-----	-----	-----

Descripción	Denominacion Social Matriz	% Nominal	% Efectivo estatal	% Efectivo territorial	% Efectivo público total
		100,00	0,00	98,56	98,56
PARQUE TECNOLOGICO DE SAN SEBASTIAN, S.A. (1)	SOCIEDAD PARA LA PROMOCION Y RECONVERSION INDUSTRIAL, S.A.	55,13	0,00	53,85	53,85
	DIPUTACIÓN FORAL DE GUIPUZCOA	20,55	0,00	20,55	20,55
	AYUNTAMIENTO DE SAN SEBASTIAN	8,19	0,00	8,19	8,19
		-----	-----	-----	-----
		83,87	0,00	82,59	82,59
PARQUE TECNOLOGICO, S.A. (1)	SOCIEDAD PARA LA PROMOCION Y RECONVERSION INDUSTRIAL, S.A.	74,91	0,00	73,16	73,16
	DIPUTACIÓN FORAL DE VIZCAYA	24,52	0,00	24,52	24,52
	AYUNTAMIENTO DE ZAMUDIO	0,57	0,00	0,57	0,57
		-----	-----	-----	-----
		100,00	0,00	98,25	98,25
QUINCENA MUSICAL DE SAN SEBASTIAN, S.A. (1)	COMUNIDAD AUTÓNOMA DE EUSKADI	33,34	0,00	33,34	33,34
	DIPUTACIÓN FORAL DE GUIPUZCOA	33,33	0,00	33,33	33,33
	AYUNTAMIENTO DE SAN SEBASTIAN	33,33	0,00	33,33	33,33
		-----	-----	-----	-----
		100,00	0,00	100,00	100,00
RADIO TELEVISION VASCA	COMUNIDAD AUTÓNOMA DE EUSKADI	100,00	0,00	100,00	100,00
RADIO VITORIA, S.A.	RADIO TELEVISION VASCA	100,00	0,00	100,00	100,00
RADIODIFUSION VASCA, S.A.	RADIO TELEVISION VASCA	100,00	0,00	100,00	100,00
RED FERROVIARIA VASCA-EUSKAL TRENDIBE SAREA	COMUNIDAD AUTÓNOMA DE EUSKADI	100,00	0,00	100,00	100,00
SERVICIO VASCO DE SALUD	COMUNIDAD AUTÓNOMA DE EUSKADI	100,00	0,00	100,00	100,00

Descripción	Denominacion Social Matriz	% Nominal	% Efectivo estatal	% Efectivo territorial	% Efectivo público total
SOCIEDAD DE APROVECHAMIENTO ENERGETICO BIOGARDELEGUI, S.A. (1)	ENTE VASCO DE LA ENERGIA	80,00	0,00	80,00	80,00
	AYUNTAMIENTO DE VITORIA	20,00	0,00	20,00	20,00
		-----	-----	-----	-----
		100,00	0,00	100,00	100,00
SOCIEDAD DE CAPITAL DESARROLLO DE EUSKADI, S.A. (1) .	COMUNIDAD AUTÓNOMA DE EUSKADI	40,00	0,00	40,00	40,00
	DIPUTACIÓN FORAL DE VIZCAYA	31,20	0,00	31,20	31,20
	DIPUTACIÓN FORAL DE GUIPUZCOA	19,80	0,00	19,80	19,80
	DIPUTACIÓN FORAL DE ALAVA	9,00	0,00	9,00	9,00
		-----	-----	-----	-----
		100,00	0,00	100,00	100,00
SOCIEDAD DE HIDROCARBUROS DE EUSKADI, S.A.	ENTE VASCO DE LA ENERGIA	100,00	0,00	100,00	100,00
SOCIEDAD INFORMATICA DEL GOBIERNO VASCO, S.A.	COMUNIDAD AUTÓNOMA DE EUSKADI	100,00	0,00	100,00	100,00
SOCIEDAD PARA LA GESTION DE CENTRALES HIDROELECTRICAS MUNICIPALES, S.A.	ENTE VASCO DE LA ENERGIA	100,00	0,00	100,00	100,00
SOCIEDAD PARA LA PROMOCION Y RECONVERSION INDUSTRIAL, S.A.	COMUNIDAD AUTÓNOMA DE EUSKADI	97,67	0,00	97,67	97,67
SOCIEDAD PUBLICA DE GESTION AMBIENTAL I.H.O.B.E., S.A.	COMUNIDAD AUTÓNOMA DE EUSKADI	100,00	0,00	100,00	100,00
SPRILUR, S.A.	SOCIEDAD PARA LA PROMOCION Y RECONVERSION INDUSTRIAL, S.A.	87,33	0,00	85,30	85,30
	COMUNIDAD AUTÓNOMA DE EUSKADI	12,67	0,00	12,67	12,67
		-----	-----	-----	-----
		100,00	0,00	97,97	97,97
TEKEL, S.A. (EN LIQUIDACIÓN)	SOCIEDAD PARA LA PROMOCION Y RECONVERSION INDUSTRIAL, S.A.	100,00	0,00	97,67	97,67
TELEVISION VASCA, S.A.	RADIO TELEVISION VASCA	100,00	0,00	100,00	100,00

Descripción	Denominacion Social Matriz	% Nominal	% Efectivo estatal	% Efectivo territorial	% Efectivo público total
TENEDORA MUSEO DE ARTE MODERNO Y CONTEMPORÁNEO DE BILBAO, S.L. (1) .	COMUNIDAD AUTÓNOMA DE EUSKADI	50,00	0,00	50,00	50,00
	DIPUTACIÓN FORAL DE VIZCAYA	50,00	0,00	50,00	50,00
		----- 100,00	----- 0,00	----- 100,00	----- 100,00
TOLOSALDEKO APATTAERREKA INDUSTRIA LURRA, S.A. (1)	SPRILUR, S.A.	51,00	0,00	49,96	49,96
	DIPUTACIÓN FORAL DE GUIPUZCOA	24,50	0,00	24,50	24,50
	APATTAERREKAKO INDUSTRIGINEA, S.L.	24,50	0,00	24,50	24,50
		----- 100,00	----- 0,00	----- 98,96	----- 98,96
URDULIZKO INDUSTRIALDEA, S.A. (1)	DIPUTACIÓN FORAL DE VIZCAYA	50,00	0,00	50,00	50,00
	SPRILUR, S.A.	50,00	0,00	48,99	48,99
		----- 100,00	----- 0,00	----- 98,99	----- 98,99
UROLA ERDIKO INDUSTRIALDEA, S.A. (1)	SPRILUR, S.A.	51,00	0,00	49,96	49,96
	DIPUTACIÓN FORAL DE GUIPUZCOA	24,50	0,00	24,50	24,50
	AYUNTAMIENTO DE AZKOITIA	15,35	0,00	15,35	15,35
	AYUNTAMIENTO DE AZPEITIA	9,15	0,00	9,15	9,15
		----- 100,00	----- 0,00	----- 98,96	----- 98,96
UROLA GARAICO INDUSTRIALDEA, S.A. (1)	SPRILUR, S.A.	56,36	0,00	55,22	55,22
	DIPUTACIÓN FORAL DE GUIPUZCOA	19,07	0,00	19,07	19,07

Descripción	Denominacion Social Matriz	% Nominal	% Efectivo estatal	% Efectivo territorial	% Efectivo público total
	AYUNTAMIENTO DE LEGAZPI	13,09	0,00	13,09	13,09
	AYUNTAMIENTO DE ZUMARRAGA	11,48	0,00	11,48	11,48
		-----	-----	-----	-----
		100,00	0,00	98,86	98,86
VITORIA INTERNATIONAL AIRPORT, S.A. (1)	COMUNIDAD AUTÓNOMA DE EUSKADI	25,00	0,00	25,00	25,00
	DIPUTACIÓN FORAL DE ALAVA	25,00	0,00	25,00	25,00
	AYUNTAMIENTO DE VITORIA	25,00	0,00	25,00	25,00
		-----	-----	-----	-----
		75,00	0,00	75,00	75,00
VIVIENDA Y SUELO DE EUSKADI, S.A.	COMUNIDAD AUTÓNOMA DE EUSKADI	67,00	0,00	67,00	67,00
ZARAUTZKO INDUSTRIALDEA, S.A. (1) .	SPRILUR, S.A.	51,00	0,00	49,96	49,96
	DIPUTACIÓN FORAL DE GUIPUZCOA	24,50	0,00	24,50	24,50
	AYUNTAMIENTO DE ZARAUTZ	24,50	0,00	24,50	24,50
		-----	-----	-----	-----
		100,00	0,00	98,96	98,96
ZAZPITURRI, S.A. (1)	ENTE VASCO DE LA ENERGIA	63,14	0,00	63,14	63,14
	AYUNTAMIENTO DE TOLOSA	18,43	0,00	18,43	18,43
	AYUNTAMIENTO DE AMEZKETA	18,43	0,00	18,43	18,43
		-----	-----	-----	-----
		100,00	0,00	100,00	100,00
ZIURTAPEN ETA ZERBITZU EMPRESA, IZENPE, S.A. (1)	SOCIEDAD INFORMATICA DEL GOBIERNO VASCO, S.A.	50,00	0,00	50,00	50,00

Descripción	Denominacion Social Matriz	% Nominal	% Efectivo estatal	% Efectivo territorial	% Efectivo público total
	LANTIK, S.A.	25,10	0,00	25,10	25,10
	SERVICIOS INFORMATICOS, S.A.	16,60	0,00	16,60	16,60
	CENTRO DE CALCULO DE ALAVA, S.A.	8,30	0,00	8,30	8,30
		-----	-----	-----	-----
		100,00	0,00	100,00	100,00
ZUATZU PARQUE EMPRESARIAL, S.A. (1).	SPRILUR, S.A.	51,00	0,00	49,96	49,96
	DIPUTACIÓN FORAL DE GUIPUZCOA	24,50	0,00	24,50	24,50
	AYUNTAMIENTO DE SAN SEBASTIAN	24,50	0,00	24,50	24,50
		-----	-----	-----	-----
		100,00	0,00	98,96	98,96
ZUMAIACO KIROL PORTUA, S.A. (1)	COMUNIDAD AUTÓNOMA DE EUSKADI	51,00	0,00	51,00	51,00
	AYUNTAMIENTO DE ZUMAIA	49,00	0,00	49,00	49,00
		-----	-----	-----	-----
		100,00	0,00	100,00	100,00

2.4.2. ESTRUCTURA DE DOMINIO S.P.E. DE LA CIUDAD AUTÓNOMA DE CEUTA

Entidad	Matriz	% Nominal	% Efectivo estatal	% Efectivo territorial	% Efectivo público total
ACUICULTURA DE CEUTA, S.A.	SOCIEDAD PARA EL FOMENTO Y PROMOCION SOCIOECONOMICA DE CEUTA, S.A.	77,19	0,00	77,19	77,19
	OTROS	22,81	0,00	0,00	0,00
		-----	-----	-----	-----
		100,00	0,00	77,19	77,19
AGUAS DE CEUTA EMPRESA MUNICIPAL, S.A.	CIUDAD AUTÓNOMA DE CEUTA	100,00	0,00	100,00	100,00
EMPRESA MUNICIPAL DE LA VIVIENDA DE CEUTA, S.A	CIUDAD AUTÓNOMA DE CEUTA	100,00	0,00	100,00	100,00
PARQUE MARITIMO DEL MEDITERRANEO, S.A.	SOCIEDAD PARA EL FOMENTO Y PROMOCION SOCIOECONOMICA DE CEUTA, S.A.	100,00	0,00	100,00	100,00
PUERTA DE AFRICA, S.A.	SOCIEDAD PARA EL FOMENTO Y PROMOCION SOCIOECONOMICA DE CEUTA, S.A.	100,00	0,00	100,00	100,00
RADIO TELEVISION DE CEUTA, S.A.	CIUDAD AUTÓNOMA DE CEUTA	100,00	0,00	100,00	100,00
SERVICIOS TRIBUTARIOS DE CEUTA, S.L.	CIUDAD AUTÓNOMA DE CEUTA	100,00	0,00	100,00	100,00
SERVICIOS TURISTICOS CEUTA, S.L.	SOCIEDAD PARA EL FOMENTO Y PROMOCION SOCIOECONOMICA DE CEUTA, S.A.	100,00	0,00	100,00	100,00
SOCIEDAD PARA EL FOMENTO Y PROMOCION SOCIOECONOMICA DE CEUTA, S.A.	CIUDAD AUTÓNOMA DE CEUTA	100,00	0,00	100,00	100,00

2.4.2. ESTRUCTURA DE DOMINIO S.P.E. DE LA CIUDAD AUTÓNOMA DE MELILLA

Entidad	Matriz	% Nominal	% Efectivo estatal	% Efectivo territorial	% Efectivo público total
EMPRESA MUNICIPAL DE LA VIVIENDA Y EL SUELO DE MELILLA, S.A.	CIUDAD AUTÓNOMA DE MELILLA	100,00	0,00	100,00	100,00
INFORMACION MUNICIPAL, S.A.	CIUDAD AUTÓNOMA DE MELILLA	100,00	0,00	100,00	100,00
PROYECTO MELILLA, S.A.	CIUDAD AUTÓNOMA DE MELILLA	100,00	0,00	100,00	100,00
RESIDUOS DE MELILLA, S.A. (2).	EMPRESA PARA LA GESTION DE RESIDUOS INDUSTRIALES, S.A.	50,00	50,00	0,00	50,00
	CIUDAD AUTÓNOMA DE MELILLA	50,00	0,00	50,00	50,00
		----- 100,00	----- 50,00	----- 50,00	----- 100,00
V CENTENARIO DE MELILLA, S.A. (SOCIEDAD EN LIQUIDACION)	CIUDAD AUTÓNOMA DE MELILLA	100,00	0,00	100,00	100,00

2.4.3. ESTRUCTURA DE DOMINIO SECTOR PÚBLICO EMPRESARIAL PROVINCIAL

Entidad	Matriz	% Nominal	% Efectivo estatal	% Efectivo territorial	% Efectivo público total
ABANDOIBARRA, S.A.	DIPUTACIÓN FORAL DE VIZCAYA	100,00	0,00	100,00	100,00
AERONAÚTICA DEL GUADARRAMA, S.A. (4)	DIPUTACIÓN PROVINCIAL DE SEGOVIA	31,81	0,00	31,81	31,81
	LA PINILLA, S.A. (1)	12,72	0,00	7,45	7,45
	AYUNTAMIENTO DE SEGOVIA	11,49	0,00	11,49	11,49
		-----	56,02	0,00	50,75
AGROPECUARIA DE LA DIPUTACION DE BADAJOZ, S.A.	DIPUTACIÓN PROVINCIAL DE BADAJOZ	100,00	0,00	100,00	100,00
AGUAS DEL AÑARBE, S.A.	MANCOMUNIDAD DE AGUAS DEL EMBALSE DEL RIO AÑARBE	100,00	0,00	100,00	100,00
AGUAS DEL CAMPO DE GIBRALTAR, S.A.	MANCOMUNIDAD DE CAMPO DE GIBRALTAR	100,00	0,00	100,00	100,00
ALAVA AGENCIA DE DESARROLLO, S.A.	DIPUTACIÓN FORAL DE ALAVA	100,00	0,00	100,00	100,00
ALAVA AGENCIA DEL AGUA, S.A.U.	DIPUTACIÓN FORAL DE ALAVA	100,00	0,00	100,00	100,00
APARCAMIENTO DISUASORIO DE CAMIONES DE VIZCAYA, S.A. (4) .	DIPUTACIÓN FORAL DE VIZCAYA	79,09	0,00	79,09	79,09
	COMUNIDAD AUTÓNOMA DE EUSKADI	19,93	0,00	19,93	19,93
	AYUNTAMIENTO DE BARAKALDO	0,54	0,00	0,54	0,54
	AYUNTAMIENTO DE VALLE DE TRAPAGA	0,35	0,00	0,35	0,35
	-----	99,91	0,00	99,91	99,91
ARABAKO LANAK, S.A.	DIPUTACIÓN FORAL DE ALAVA	100,00	0,00	100,00	100,00
ARAN SALUT SERV. ASISTENCIAUS INTEGRATS, S.L.	COMARCA GENERAU D'ARAN	100,00	0,00	100,00	100,00

Entidad	Matriz	% Nominal	% Efectivo estatal	% Efectivo territorial	% Efectivo público total
ASPARRENAKO ELKARTEGIA, S.A. (4)	ALAVA AGENCIA DE DESARROLLO, S.A.	98,07	0,00	98,07	98,07
	AYUNTAMIENTO DE ASPARRENA	1,93	0,00	1,93	1,93
		-----	-----	-----	-----
		100,00	0,00	100,00	100,00
ATALLU INDUSTRI SUSTAPENA, S.A. (4)	DIPUTACIÓN FORAL DE GUIPUZCOA	50,00	0,00	50,00	50,00
	AYUNTAMIENTO DE USURBIL	50,00	0,00	50,00	50,00
		-----	-----	-----	-----
		100,00	0,00	100,00	100,00
AUDITORIO DE TENERIFE, S.A.	CABILDO INSULAR DE TENERIFE	100,00	0,00	100,00	100,00
AZPIEGITURA, S.A.	DIPUTACIÓN FORAL DE VIZCAYA	100,00	0,00	100,00	100,00
BAIX EBRE INNOVA, S.L.	COMARCA BAIX EBRE	100,00	0,00	100,00	100,00
BATLIA, S.A.	DIPUTACIÓN PROVINCIAL DE VALENCIA	100,00	0,00	100,00	100,00
BEAZ S.A.. (5)	ALTOS HORNOS DE VIZCAYA, S.A.	2,50	2,50	0,00	2,50
	DIPUTACIÓN FORAL DE VIZCAYA	66,25	0,00	66,25	66,25
	UNIVERSIDAD DEL PAIS VASCO	0,63	0,00	0,63	0,63
		-----	-----	-----	-----
		69,38	2,50	66,88	69,38
BERGUEDÁ INICIATIVES, SOCIETAT DE DESENVOLUPAMENT, S.L. (4)	VARIAS ENTIDADES LOCALES DE BARCELONA	56,84	0,00	56,84	56,84
	DIPUTACIÓN PROVINCIAL DE BARCELONA	42,11	0,00	42,11	42,11
	AYUNTAMIENTO DE PUIG-REIG	0,63	0,00	0,63	0,63
	AYUNTAMIENTO DE OLVAN	0,42	0,00	0,42	0,42

Entidad	Matriz	% Nominal	% Efectivo estatal	% Efectivo territorial	% Efectivo público total
		100,00	0,00	100,00	100,00
BIDEGI GIPUZKOAKO AZPIEGITERUN AGENTZIA, S.A.	DIPUTACIÓN FORAL DE GUIPUZCOA	100,00	0,00	100,00	100,00
BIZKAIKO BASALAN AKZIOZKO BALTZUA A.B., S.A	DIPUTACIÓN FORAL DE VIZCAYA	100,00	0,00	100,00	100,00
BIZKAIKO BIDEAK, S.A.	DIPUTACIÓN FORAL DE VIZCAYA	100,00	0,00	100,00	100,00
BIZKAILUR, S.A.	DIPUTACIÓN FORAL DE VIZCAYA	100,00	0,00	100,00	100,00
BOROA SOCIEDAD DE GESTION, S.A.	DIPUTACIÓN FORAL DE VIZCAYA	100,00	0,00	100,00	100,00
BUENAVISTA GOLF, S.A. (4)	CABILDO INSULAR DE TENERIFE	55,00	0,00	55,00	55,00
	GESTION URBANISTICA DE TENERIFE, S.A. (1) .	43,00	0,00	42,49	42,49
	AYUNTAMIENTO DE BUENAVISTA DEL NORTE	2,00	0,00	2,00	2,00
		100,00	0,00	99,49	99,49
CABO BLANCO ORDENACION Y GESTION URBANISTICA S.A. (4)	CABILDO INSULAR DE TENERIFE	48,00	0,00	48,00	48,00
	GESTION URBANISTICA DE TENERIFE, S.A. (1) .	20,00	0,00	19,76	19,76
	AYUNTAMIENTO DE ARONA	9,50	0,00	9,50	9,50
		77,50	0,00	77,26	77,26
CAMPIÑA SIGLO XXI, S.L. (4)	SEVILLA SIGLO XXI, S.A.	33,34	0,00	33,34	33,34
	AYUNTAMIENTO DE MARCHENA	16,66	0,00	16,66	16,66
	AYUNTAMIENTO DE LA LANTEJUELA	12,50	0,00	12,50	12,50
	AYUNTAMIENTO DE PARADAS	12,50	0,00	12,50	12,50

Entidad	Matriz	% Nominal	% Efectivo estatal	% Efectivo territorial	% Efectivo público total
	AYUNTAMIENTO DE ARAHAL	12,50	0,00	12,50	12,50
	AYUNTAMIENTO DE LA PUEBLA DE CAZALLA	12,50	0,00	12,50	12,50
		-----	-----	-----	-----
		100,00	0,00	100,00	100,00
CASINO PLAYA DE LAS AMERICAS S.A.	CABILDO INSULAR DE TENERIFE	100,00	0,00	100,00	100,00
CASINO SANTA CRUZ, S.A.	CABILDO INSULAR DE TENERIFE	100,00	0,00	100,00	100,00
CASINO TAORO, S.A.	CABILDO INSULAR DE TENERIFE	100,00	0,00	100,00	100,00
CENTRAL HIDROELECTRICA DE AÑARBE, S.A. (4)	AGUAS DEL AÑARBE, S.A.	70,00	0,00	70,00	70,00
	ENTE VASCO DE LA ENERGIA	30,00	0,00	30,00	30,00
		-----	-----	-----	-----
		100,00	0,00	100,00	100,00
CENTRO ATLANTICO DE ARTE MODERNO, S.A.	CABILDO INSULAR DE GRAN CANARIA	100,00	0,00	100,00	100,00
CENTRO DE CALCULO DE ALAVA, S.A.	DIPUTACIÓN FORAL DE ALAVA	100,00	0,00	100,00	100,00
CENTRO DE DISEÑO INDUSTRIAL, S.A.	DIPUTACIÓN FORAL DE VIZCAYA	100,00	0,00	100,00	100,00
CENTRO DE TRANSPORTE DE VITORIA, S.A. (4)	ALAVA AGENCIA DE DESARROLLO, S.A.	44,77	0,00	44,77	44,77
	COMUNIDAD AUTÓNOMA DE EUSKADI	11,35	0,00	11,35	11,35
	AYUNTAMIENTO DE VITORIA	9,44	0,00	9,44	9,44
		-----	-----	-----	-----
		65,56	0,00	65,56	65,56
CENTRO KURSAAL, S.A. (4)	DIPUTACIÓN FORAL DE GUIPUZCOA	50,00	0,00	50,00	50,00
	AYUNTAMIENTO DE SAN SEBASTIAN	50,00	0,00	50,00	50,00

Entidad	Matriz	% Nominal	% Efectivo estatal	% Efectivo territorial	% Efectivo público total
		100,00	0,00	100,00	100,00
CENTROS DE ARTE, CULTURA Y TURISMO	CABILDO INSULAR DE LANZAROTE	100,00	0,00	100,00	100,00
CLUB BALONCESTO BREOGAN, S.A.	DIPUTACIÓN PROVINCIAL DE LUGO	80,12	0,00	80,12	80,12
CLUB BALONCESTO DE GRANADA, S.A.	DIPUTACIÓN PROVINCIAL DE GRANADA	100,00	0,00	100,00	100,00
CLUB GRAN CANARIA DE BALONCESTO S.A.D. (4)	CABILDO INSULAR DE GRAN CANARIA	93,25	0,00	93,25	93,25
	AYUNTAMIENTO DE LAS PALMAS DE GRAN CANARIA	0,55	0,00	0,55	0,55
	MANCOMUNIDAD NORTE DE GRAN CANARIA	0,24	0,00	0,24	0,24
		94,04	0,00	94,04	94,04
COMERCIALIZADORA DE PRODUCTOS MARROQUINEROS DE UBRIQUE, S.A. (6)	ESTADO	5,85	5,85	0,00	5,85
	DIPUTACIÓN PROVINCIAL DE CÁDIZ	26,31	0,00	26,31	26,31
	SOCIEDAD PARA LA PROMOCION Y RECONVERSION ECONOMICA DE ANDALUCIA S.A.	17,54	0,00	17,54	17,54
	AYUNTAMIENTO DE UBRIQUE	16,37	0,00	16,37	16,37
	ADM. MARCA Y DENOMINACION ART PIEL, S.A.	4,68	0,00	2,39	2,39
		70,75	5,85	62,61	68,46
COMUNIDAD DE AGUAS " LA LUMBRE", S.A	CABILDO INSULAR DE GRAN CANARIA	91,76	0,00	91,76	91,76
CORPORACIÓN INDUSTRIAL CÓRDOBA NORTE, S.A. (4)	DIPUTACIÓN PROVINCIAL DE CÓRDOBA	28,71	0,00	28,71	28,71
	VARIOS AYUNTAMIENTOS DE CÓRDOBA	9,95	0,00	9,95	9,95
	AYUNTAMIENTO DE VILLAVICIOSA DE CÓRDOBA	9,57	0,00	9,57	9,57

Entidad	Matriz	% Nominal	% Efectivo estatal	% Efectivo territorial	% Efectivo público total
CORPORACIÓN INDUSTRIAL CÓRDOBA OCCIDENTAL, S.A. (4)	AYUNTAMIENTO DE FUENTE OBEJUNA	9,57	0,00	9,57	9,57
	AYUNTAMIENTO DE POZOBLANCO	9,57	0,00	9,57	9,57
		-----	-----	-----	-----
		67,37	0,00	67,37	67,37
	DIPUTACIÓN PROVINCIAL DE CORDOBA	36,67	0,00	36,67	36,67
	AYUNTAMIENTO DE PALMA DEL RIO	2,93	0,00	2,93	2,93
	AYUNTAMIENTO DE HORNACHUELOS	2,45	0,00	2,45	2,45
	AYUNTAMIENTO DE ALMODÓVAR DEL RIO	2,45	0,00	2,45	2,45
	AYUNTAMIENTO DE FUENTE PALMERA	2,45	0,00	2,45	2,45
	AYUNTAMIENTO DE POSADAS	2,45	0,00	2,45	2,45
	AYUNTAMIENTO DE LA VICTORIA	0,97	0,00	0,97	0,97
AYUNTAMIENTO DE GUADALCÁZAR	0,73	0,00	0,73	0,73	
	-----	-----	-----	-----	
	51,10	0,00	51,10	51,10	
CORPORACIÓN INDUSTRIAL CÓRDOBA SUR, S.A. (4)	DIPUTACIÓN PROVINCIAL DE CORDOBA	34,64	0,00	34,64	34,64
	AYUNTAMIENTO DE LUCENA	7,85	0,00	7,85	7,85
	AYUNTAMIENTO DE BENAMEJÍ	2,31	0,00	2,31	2,31
	AYUNTAMIENTO DE MORILES	2,31	0,00	2,31	2,31
	AYUNTAMIENTO DE SANTAELLA	2,31	0,00	2,31	2,31
	AYUNTAMIENTO DE MONTEMAYOR	2,31	0,00	2,31	2,31

Entidad	Matriz	% Nominal	% Efectivo estatal	% Efectivo territorial	% Efectivo público total
	AYUNTAMIENTO DE MONTURQUE	1,39	0,00	1,39	1,39
	AYUNTAMIENTO DE SAN SEBASTIÁN DE LOS BALLESTEROS	0,69	0,00	0,69	0,69
		-----	-----	-----	-----
		53,81	0,00	53,81	53,81
CULTIVOS VEGETALES IN VITRO TENERIFE, S.A.	CABILDO INSULAR DE TENERIFE	51,00	0,00	51,00	51,00
DESARROLLO DEL CONDADO, S.A.	MANCOMUNIDAD DESARROLLO CONDADO DE HUELVA	100,00	0,00	100,00	100,00
DESTILERÍAS DEL VALLE, S.A.	CABILDO INSULAR DE LA PALMA	52,50	0,00	52,50	52,50
DIARIO LANZA	DIPUTACIÓN PROVINCIAL DE CIUDAD REAL	100,00	0,00	100,00	100,00
E. D'INFORMACIO I PROMOCIO TRANSPORT	ENTIDAD METROPOLITANA DEL TRANSPORTE	100,00	0,00	100,00	100,00
E. REHABILITACIO I GESTIO, S.A.	COMARCA DEL BARCELONES	100,00	0,00	100,00	100,00
E.P. VIVIENDA S.L.	DIPUTACIÓN PROVINCIAL DE ALMERÍA	100,00	0,00	100,00	100,00
ECODESARROLLO DE SIERRA MORENA. S.A. (4)	SEVILLA SIGLO XXI, S.A.	27,32	0,00	27,32	27,32
	AYUNTAMIENTO DE CAZALLA DE LA SIERRA	22,50	0,00	22,50	22,50
	SOCIEDAD PARA LA PROMOCION Y RECONVERSION ECONOMICA DE ANDALUCIA S.A.	8,72	0,00	8,72	8,72
	VARIOS AYUNTAMIENTOS DE SEVILLA	6,16	0,00	6,16	6,16
	AYUNTAMIENTO DE EL PEDROSO	5,90	0,00	5,90	5,90
	AYUNTAMIENTO DEL REAL DE LA JARA	2,80	0,00	2,80	2,80
	AYUNTAMIENTO DE ALANÍS	2,80	0,00	2,80	2,80
	AYUNTAMIENTO DE LA PUEBLA DE LOS INFANTES	0,28	0,00	0,28	0,28
		-----	-----	-----	-----

Entidad	Matriz	% Nominal	% Efectivo estatal	% Efectivo territorial	% Efectivo público total
		76,48	0,00	76,48	76,48
EMPRESA GENERAL VALENCIANA DEL AGUA, S.A.	DIPUTACIÓN PROVINCIAL DE VALENCIA	51,00	0,00	51,00	51,00
EMPRESA INSULAR DE ARTESANIA, S.A.	CABILDO INSULAR DE TENERIFE	100,00	0,00	100,00	100,00
EMPRESA INSULAR DE SERVICIOS EL MERIDIANO, S.A.	CABILDO INSULAR DE EL HIERRO	100,00	0,00	100,00	100,00
EMPRESA METROPOLITANA DE SANEAMIENTO, S.A.	ENTIDAD METROPOLITANA DE SERVICIOS HIDRAULICOS Y TRATAMIENTO DE RESIDUOS	100,00	0,00	100,00	100,00
EMPRESA PROVINCIAL DE AGUAS COSTABLANCA, S.A.	DIPUTACIÓN PROVINCIAL DE ALICANTE	100,00	0,00	100,00	100,00
EMPRESA PROVINCIAL DE AGUAS DE CORDOBA, S.A.	DIPUTACIÓN PROVINCIAL DE CORDOBA	100,00	0,00	100,00	100,00
EMPRESA PROVINCIAL DE INFORMATICA DE CADIZ, S.A.	DIPUTACIÓN PROVINCIAL DE CÁDIZ	100,00	0,00	100,00	100,00
EMPRESA PROVINCIAL DE RECAUDACION E INFORMATICA, S.A.	DIPUTACIÓN PROVINCIAL DE CORDOBA	100,00	0,00	100,00	100,00
EMPRESA PROVINCIAL DE RESIDUOS SOLIDOS Y MEDIO AMBIENTE, S.A.	DIPUTACIÓN PROVINCIAL DE CORDOBA	100,00	0,00	100,00	100,00
EMPRESA PROVINCIAL PARA LA VIVIENDA	DIPUTACIÓN PROVINCIAL DE MALAGA	100,00	0,00	100,00	100,00
EMPRESA PROVINCIAL VIVIENDA Y SUELO DE JAÉN, S.A.	DIPUTACIÓN PROVINCIAL DE JAEN	100,00	0,00	100,00	100,00
ESTACION ADUANERA LLEIDATANA, S.A. (4)	DIPUTACIÓN PROVINCIAL DE LERIDA	30,79	0,00	30,79	30,79
	AYUNTAMIENTO DE LERIDA	30,79	0,00	30,79	30,79
		-----	-----	-----	-----
		61,58	0,00	61,58	61,58
ETORLUR GIPUZKOAKO LURRA S.A.	DIPUTACIÓN FORAL DE GUIPUZCOA	100,00	0,00	100,00	100,00
EUSKALDUNA JAUREGIA, S.A.	DIPUTACIÓN FORAL DE VIZCAYA	100,00	0,00	100,00	100,00
F.C. METROPOLITA DE BARCELONA, S.A	ENTIDAD METROPOLITANA DEL TRANSPORTE	100,00	0,00	100,00	100,00

Entidad	Matriz	% Nominal	% Efectivo estatal	% Efectivo territorial	% Efectivo público total
FERIA INTERNACIONAL DE MUESTRAS DE BILBAO (4)	DIPUTACIÓN FORAL DE VIZCAYA	37,25	0,00	37,25	37,25
	AYUNTAMIENTO DE BILBAO	31,85	0,00	31,85	31,85
	COMUNIDAD AUTÓNOMA DE EUSKADI	9,00	0,00	9,00	9,00
		-----	-----	-----	-----
		78,10	0,00	78,10	78,10
FERIAS Y CONGRESOS DE IBIZA Y FORMENTERA, S.A.	CONSEJO INSULAR DE IBIZA-FORMENTERA	100,00	0,00	100,00	100,00
FERNANDO BUESA ARENA , S.A.U.	DIPUTACIÓN FORAL DE ALAVA	100,00	0,00	100,00	100,00
GARBIKER, S.A.	DIPUTACIÓN FORAL DE VIZCAYA	100,00	0,00	100,00	100,00
GAS NATURAL DE ÁLAVA (4)	NATURCORP MULTISERVICIOS, S.A.	50,00	0,00	17,24	17,24
	DIPUTACIÓN FORAL DE ALAVA	20,00	0,00	20,00	20,00
	AYUNTAMIENTO DE VITORIA	20,00	0,00	20,00	20,00
		-----	-----	-----	-----
		90,00	0,00	57,24	57,24
GESALQUIVIR, S.A. (4)	MANCOMUNIDAD DE BAJO GUADALQUIVIR	94,71	0,00	94,71	94,71
	SEVILLA SIGLO XXI, S.A.	5,29	0,00	5,29	5,29
		-----	-----	-----	-----
		100,00	0,00	100,00	100,00
GESTION DE AGUAS DEL LEVANTE ALMERIENSE, S.A. (4)	DIPUTACIÓN PROVINCIAL DE ALMERÍA	55,00	0,00	55,00	55,00
	VARIOS AYUNTAMIENTOS DE ALMERÍA	31,50	0,00	31,50	31,50
	AYUNTAMIENTO DE HUÉRCAL-OVERA	8,55	0,00	8,55	8,55
	AYUNTAMIENTO DE VERA	4,95	0,00	4,95	4,95

Entidad	Matriz	% Nominal	% Efectivo estatal	% Efectivo territorial	% Efectivo público total
		100,00	0,00	100,00	100,00
GESTIÓN INSULAR PARA EL DEPORTE, LA CULTURA Y EL OCIO, S.A.	CABILDO INSULAR DE TENERIFE	100,00	0,00	100,00	100,00
GESTION INTEGRAL DE RESIDUOS SOLIDOS URBANOS, S.A.	DIPUTACIÓN PROVINCIAL DE VALENCIA	51,00	0,00	51,00	51,00
GESTIÓN INTEGRAL DEL TERRITORIO, S.A.	DIPUTACIÓN PROVINCIAL DE CÁDIZ	100,00	0,00	100,00	100,00
GORONA DEL VIENTO S.A.(4)	CABILDO INSULAR DE EL HIERRO	60,00	0,00	60,00	60,00
	INSTITUTO TECNOLOGICO DE CANARIAS, S.A.	10,00	0,00	10,00	10,00
		70,00	0,00	70,00	70,00
HOSPITAL CLINICO Y PROVINCIAL DE BARCELONA (6) .	ESTADO	44,00	44,00	0,00	44,00
	DIPUTACIÓN PROVINCIAL DE BARCELONA	42,00	0,00	42,00	42,00
	AYUNTAMIENTO DE BARCELONA	14,00	0,00	14,00	14,00
		100,00	44,00	56,00	100,00
IMPULSO ECONOMICO LOCAL, S.A.	DIPUTACIÓN PROVINCIAL DE VALENCIA	100,00	0,00	100,00	100,00
INFRAESTRUCTURA PROVINCIAL DE SALAMANCA, S.A.	DIPUTACIÓN PROVINCIAL DE SALAMANCA	90,00	0,00	90,00	90,00
INFRAESTRUCTURAS Y EQUIPAMIENTOS	DIPUTACIÓN PROVINCIAL DE GRANADA	90,00	0,00	90,00	90,00
INSTITUCION FERIAL DE TENERIFE, S.A.	CABILDO INSULAR DE TENERIFE	100,00	0,00	100,00	100,00
INSTITUTO DE PROMOCION ECONOMICA DE LEON, S.A.	DIPUTACIÓN PROVINCIAL DE LEÓN	100,00	0,00	100,00	100,00
INSTITUTO MEDICO TINERFEÑO, S.A.	CABILDO INSULAR DE TENERIFE	100,00	0,00	100,00	100,00
INSTITUTO TECNICO AGRONOMICO PROVINCIAL, S.A.	DIPUTACIÓN PROVINCIAL DE ALBACETE	70,00	0,00	70,00	70,00

Entidad	Matriz	% Nominal	% Efectivo estatal	% Efectivo territorial	% Efectivo público total
INSTITUTO TECNOLÓGICO Y DE ENERGÍAS RENOVABLES, S.A. (4)	CABILDO INSULAR DE TENERIFE	76,98	0,00	76,98	76,98
	INSTITUTO TECNOLÓGICO DE CANARIAS, S.A.	3,76	0,00	3,76	3,76
		-----	-----	-----	-----
		80,74	0,00	80,74	80,74
INSTITUTO TUTELAR DE BIZKAIA	DIPUTACIÓN FORAL DE VIZCAYA	100,00	0,00	100,00	100,00
INTERBIAK, BIZKAIKO HEGOALDEKO AKZESIBILITATEA, S.A.	DIPUTACIÓN FORAL DE VIZCAYA	100,00	0,00	100,00	100,00
IRUÑA DE OCA SOCIEDAD URBANÍSTICA, S.A. (4)	AYUNTAMIENTO DE IRUÑA DE OCA	100,00	0,00	100,00	100,00
IZFE, S.A.	DIPUTACIÓN FORAL DE GUIPUZCOA	100,00	0,00	100,00	100,00
JUNTA MIXTA DE COMPENSACION DEL POLIGONO VALLE DE GUIMAR (5)	S. E. P. E.S. ENTIDAD PUBLICA EMPRESARIAL DE SUELO	30,00	30,00	0,00	30,00
	CABILDO INSULAR DE TENERIFE	35,00	0,00	35,00	35,00
		-----	-----	-----	-----
		65,00	30,00	35,00	65,00
LA GRANJA DE LUBRIN, S.L. (4)	DIPUTACIÓN PROVINCIAL DE ALMERÍA	98,68	0,00	98,68	98,68
LANTIK, S.A.	DIPUTACIÓN FORAL DE VIZCAYA	100,00	0,00	100,00	100,00
LAUDIOKO ELKARTEGIA, S.A. (4) .	ALAVA AGENCIA DE DESARROLLO, S.A.	89,20	0,00	89,20	89,20
	AYUNTAMIENTO DE LLODIO	10,80	0,00	10,80	10,80
		-----	-----	-----	-----
		100,00	0,00	100,00	100,00
MEAZTEGI, S.A.	DIPUTACIÓN FORAL DE VIZCAYA	100,00	0,00	100,00	100,00
MEDITERRANEA RECURSOS HIDRICOS, S.A.	EMPRESA GENERAL VALENCIANA DEL AGUA, S.A.	100,00	0,00	51,00	51,00
MERCADOS CENTRALES DE ABASTECIMIENTO DE TENERIFE, S.A. (6)	MERCADOS CENTRALES DE ABASTECIMIENTO, S.A.	40,70	40,70	0,00	40,70

Entidad	Matriz	% Nominal	% Efectivo estatal	% Efectivo territorial	% Efectivo público total
	CABILDO INSULAR DE TENERIFE	42,38	0,00	42,38	42,38
	AYUNTAMIENTO DE SANTA CRUZ DE TENERIFE	13,06	0,00	13,06	13,06
	AYUNTAMIENTO DE LA LAGUNA	1,48	0,00	1,48	1,48
	AYUNTAMIENTO DEL PUERTO DE LA CRUZ	0,46	0,00	0,46	0,46
	AYUNTAMIENTO DE EL ROSARIO	0,30	0,00	0,30	0,30
	VARIOS AYUNTAMIENTOS DE TENERIFE	0,26	0,00	0,26	0,26
	AYUNTAMIENTO DE LA OROTAVA	0,25	0,00	0,25	0,25
	AYUNTAMIENTO DE GÜIMAR	0,17	0,00	0,17	0,17
	AYUNTAMIENTO DE ARONA	0,17	0,00	0,17	0,17
	AYUNTAMIENTO DE GRANADILLA	0,14	0,00	0,14	0,14
	AYUNTAMIENTO DE ADEJE	0,12	0,00	0,12	0,12
	AYUNTAMIENTO DE LA VICTORIA DE ACENTEJO	0,12	0,00	0,12	0,12
	AYUNTAMIENTO DE EL SAUZAL	0,09	0,00	0,09	0,09
	AYUNTAMIENTO DE SAN MIGUEL	0,09	0,00	0,09	0,09
		-----	-----	-----	-----
		99,79	40,70	59,09	99,79
METROPOLITANO DE TENERIFE, S.A. (4)	CABILDO INSULAR DE TENERIFE	100,00	0,00	100,00	100,00
MONASTERIO DE VERUELA, S.A.	DIPUTACIÓN PROVINCIAL DE ZARAGOZA	100,00	0,00	100,00	100,00
NATURAVILA, S.A.	DIPUTACIÓN PROVINCIAL DE AVILA	100,00	0,00	100,00	100,00

Entidad	Matriz	% Nominal	% Efectivo estatal	% Efectivo territorial	% Efectivo público total
NATURGOLF, S.A. (4)	DIPUTACIÓN FORAL DE ALAVA	99,98	0,00	99,98	99,98
OÑARTXOKO OLETA S.A. (4)	DIPUTACIÓN FORAL DE GUIPUZCOA	50,00	0,00	50,00	50,00
	AZKOITIA LANTZEN, S.A.	50,00	0,00	50,00	50,00
		-----	-----	-----	-----
		100,00	0,00	100,00	100,00
PARQUE CIENTIFICO-TECNOLOGICO DEL ACEITE Y DEL OLIVAR, S.A. (4)	DIPUTACIÓN PROVINCIAL DE JAEN	37,59	0,00	37,59	37,59
	INSTITUTO DE FOMENTO DE ANDALUCIA	24,90	0,00	24,90	24,90
	EMPRESA PUBLICA PARA EL DESARROLLO AGRARIO Y PESQUERO DE ANDALUCIA, S.A.	24,90	0,00	24,90	24,90
		-----	-----	-----	-----
		87,39	0,00	87,39	87,39
PATRONATE DE TURISME COSTA BRAVA-GIRONA, S.A. (4)	DIPUTACIÓN PROVINCIAL DE GERONA	50,00	0,00	50,00	50,00
	MANCOMUNIDAD TURÍSTICA DE LA COSTA BRAVA	10,00	0,00	10,00	10,00
	COMARCA GIRONÉS	1,20	0,00	1,20	1,20
	COMARCA PLA DE L'ESTANY	1,20	0,00	1,20	1,20
	COMARCA SELVA	1,20	0,00	1,20	1,20
	COMARCA BAIX EMPORDA	1,20	0,00	1,20	1,20
	COMARCA CERDANYA	1,20	0,00	1,20	1,20
	COMARCA GARROTXA	1,20	0,00	1,20	1,20
	COMARCA DEL RIPOLLÉS	1,20	0,00	1,20	1,20
	COMARCA ALT EMPORDÁ	1,20	0,00	1,20	1,20
			-----	-----	-----

Entidad	Matriz	% Nominal	% Efectivo estatal	% Efectivo territorial	% Efectivo público total
		69,60	0,00	69,60	69,60
PROMOCIO LOCAL D'HABITATGE, S.A.	DIPUTACIÓN PROVINCIAL DE BARCELONA	100,00	0,00	100,00	100,00
PROMOCION DEPORTIVA INSULAR, S.A.	CABILDO INSULAR DE GRAN CANARIA	100,00	0,00	100,00	100,00
PROMOCION EXTERIOR DE TENERIFE, S.A. (4)	CABILDO INSULAR DE TENERIFE	51,30	0,00	51,30	51,30
	AYUNTAMIENTO DE ARONA	2,17	0,00	2,17	2,17
	AYUNTAMIENTO DE ADEJE	2,17	0,00	2,17	2,17
	AYUNTAMIENTO DE SANTA CRUZ DE TENERIFE	0,87	0,00	0,87	0,87
	AYUNTAMIENTO DEL PUERTO DE LA CRUZ	0,87	0,00	0,87	0,87
	AYUNTAMIENTO DE SAN CRISTÓBAL DE LA LAGUNA	0,43	0,00	0,43	0,43
	AYUNTAMIENTO DE GRANADILLA	0,43	0,00	0,43	0,43
	AYUNTAMIENTO DE SAN MIGUEL DE ABONA	0,43	0,00	0,43	0,43
	AYUNTAMIENTO DE SANTIAGO DEL TEIDE	0,43	0,00	0,43	0,43
	AYUNTAMIENTO DE LA OROTAVA	0,43	0,00	0,43	0,43
	AYUNTAMIENTO DE LOS REALEJOS	0,43	0,00	0,43	0,43
		-----	-----	-----	-----
		59,96	0,00	59,96	59,96
PROMOTORA DE VIVIENDAS DE CORDOBA, S.A. (4) .	DIPUTACIÓN PROVINCIAL DE CORDOBA	99,31	0,00	99,31	99,31
	AYUNTAMIENTO DE PEDROCHE	0,35	0,00	0,35	0,35
	AYUNTAMIENTO DE AÑORA	0,34	0,00	0,34	0,34
		-----	-----	-----	-----

Entidad	Matriz	% Nominal	% Efectivo estatal	% Efectivo territorial	% Efectivo público total
		100,00	0,00	100,00	100,00
PROMOTORA GADITANA DE VIVIENDAS SOCIALES, S.A.	DIPUTACIÓN PROVINCIAL DE CÁDIZ	100,00	0,00	100,00	100,00
PUBLICACIONES Y EDICIONES DEL ALTOARAGÓN, S.A. (4)	DIPUTACIÓN PROVINCIAL DE HUESCA	49,58	0,00	49,58	49,58
	VARIOS AYUNTAMIENTOS DE HUESCA	4,51	0,00	4,51	4,51
	AYUNTAMIENTO DE HUESCA	4,16	0,00	4,16	4,16
	AYUNTAMIENTO DE MONZÓN	1,04	0,00	1,04	1,04
	AYUNTAMIENTO DE JACA	1,04	0,00	1,04	1,04
	AYUNTAMIENTO DE FRAGA	1,04	0,00	1,04	1,04
	AYUNTAMIENTO DE SABIÑÁNIGO	0,83	0,00	0,83	0,83
			-----	-----	-----
		62,20	0,00	62,20	62,20
RECUPERACIÓN DE LA ENERGÍA, S.A. (6)	INSTITUTO PARA LA DIVERSIFICACION Y AHORRO DE LA ENERGIA	33,00	33,00	0,00	33,00
	ENTIDAD METROPOLITANA DE SERVICIOS HIDRAULICOS Y TRATAMIENTO DE RESIDUOS	26,00	0,00	26,00	26,00
	TRATAMIENTO Y ELIMINACION DE RESIDUOS, S.A. (7)	8,00	0,00	8,00	8,00
			-----	-----	-----
		67,00	33,00	34,00	67,00
REGESA APARCAMENTS, S.A.	E. REHABILITACIO I GESTIO, S.A.	100,00	0,00	100,00	100,00
RESIDENCIA ESTUDIANTIL Y CENTRO DE ESTUDIOS RAMON PIGNATELLI, S.A.	DIPUTACIÓN PROVINCIAL DE ZARAGOZA	100,00	0,00	100,00	100,00
RESIDUOS SOLIDOS URBANOS CAMPO DE GIBRALTAR, S.A.	MANCOMUNIDAD DE CAMPO DE GIBRALTAR	100,00	0,00	100,00	100,00
RIPOLLES DESENVOLUPAMENT, S.L. (4)	CENTRE D'INNOVACIÓ DESENVOLUPAMENT EMPRESARIAL	23,07	0,00	23,07	23,07

Entidad	Matriz	% Nominal	% Efectivo estatal	% Efectivo territorial	% Efectivo público total	
RUTA BÉTICA ROMANA, S.L. (4)	COMARCA DEL RIPOLLÉS	7,69	0,00	7,69	7,69	
	MANCOMUNIDAD DE VALL DE RIBES	7,69	0,00	7,69	7,69	
	MANCOMUNIDAD VALL DE CAMPODRON	7,69	0,00	7,69	7,69	
	AYUNTAMIENTO DE CAMPDEVANOL	7,69	0,00	7,69	7,69	
	AYUNTAMIENTO DE RIPOLL	7,69	0,00	7,69	7,69	
	AYUNTAMIENTO DE SANT JOAN DE LES ABADESSES	7,69	0,00	7,69	7,69	
	MANCOMUNIDAD DEL BAIX RIPOLLÉS	7,69	0,00	7,69	7,69	
		-----	76,90	0,00	76,90	76,90
	DIPUTACIÓN PROVINCIAL DE CORDOBA	7,15	0,00	7,15	7,15	
	DIPUTACIÓN PROVINCIAL DE CÁDIZ	7,15	0,00	7,15	7,15	
	AYUNTAMIENTO DE CÁDIZ	7,15	0,00	7,15	7,15	
	DIPUTACIÓN PROVINCIAL DE SEVILLA	7,15	0,00	7,15	7,15	
	AYUNTAMIENTO DE JEREZ DE LA FRONTERA	7,14	0,00	7,14	7,14	
	AYUNTAMIENTO DE LA LUISIANA	7,14	0,00	7,14	7,14	
	AYUNTAMIENTO DE CARMONA	7,14	0,00	7,14	7,14	
AYUNTAMIENTO DE SANTIPONCE	7,14	0,00	7,14	7,14		
AYUNTAMIENTO DE ALMEDINILLA	7,14	0,00	7,14	7,14		
AYUNTAMIENTO DE MONTORO	7,14	0,00	7,14	7,14		

Entidad	Matriz	% Nominal	% Efectivo estatal	% Efectivo territorial	% Efectivo público total
	AYUNTAMIENTO DE TARIFA	7,14	0,00	7,14	7,14
	AYUNTAMIENTO DE ALMODÓVAR DEL RIO	7,14	0,00	7,14	7,14
		-----	-----	-----	-----
		85,72	0,00	85,72	85,72
SALA DE EXPOSICIONES REKALDE, S.L.	DIPUTACIÓN FORAL DE VIZCAYA	100,00	0,00	100,00	100,00
SDAD. RECUPERACION ARTESANIA RIOPAR, S.A.(5)	SOCIEDAD PARA EL DESARROLLO INDUSTRIAL DE CASTILLA-LA MANCHA, S.A.	44,40	22,64	14,76	37,40
	INSTITUTO TECNICO AGRONOMICO PROVINCIAL, S.A.	20,00	0,00	14,00	14,00
		-----	-----	-----	-----
		64,40	22,64	28,76	51,40
SERV. COMARCALS MEDIOAMBIENTALS, S.A.	COMARCA BAIX CAMP	100,00	0,00	100,00	100,00
SERVEI D'ANALISI DE SOLS, S.A. (4)	DIPUTACIÓN PROVINCIAL DE LERIDA	92,40	0,00	92,40	92,40
	AYUNTAMIENTO DE SIDAMÓN	3,00	0,00	3,00	3,00
	UNIVERSITAT POLITECNICA DE CATALUNYA	1,60	0,00	1,60	1,60
		-----	-----	-----	-----
		97,00	0,00	97,00	97,00
SERVICIO DE AGUAS Y SANEAMIENTOS DE TERUEL, S.A.	DIPUTACIÓN PROVINCIAL DE TERUEL	51,00	0,00	51,00	51,00
SERVICIO DE INFORMÁTICA LOCAL DE MENORCA (4)	VARIOS AYUNTAMIENTOS DE MENORCA	55,00	0,00	55,00	55,00
	CONSEJO INSULAR DE MENORCA	23,50	0,00	23,50	23,50
	AYUNTAMIENTO DE MAHÓN	21,50	0,00	21,50	21,50
		-----	-----	-----	-----
		100,00	0,00	100,00	100,00

Entidad	Matriz	% Nominal	% Efectivo estatal	% Efectivo territorial	% Efectivo público total
SERVICIO INSULAR DE ABASTECIMIENTO DE LECHE, S.A.	CABILDO INSULAR DE GRAN CANARIA	100,00	0,00	100,00	100,00
SERVICIOS DE LA COMARCA DE PAMPLONA, S.A.	MANCOMUNIDAD DE COMARCA DE PAMPLONA	100,00	0,00	100,00	100,00
SERVICIOS DE MEJORA Y EXPANSION GANADERA Y GENETICA APLICADA, S.A.P.	DIPUTACIÓN PROVINCIAL DE GERONA	100,00	0,00	100,00	100,00
SERVICIOS DE TXINGUDI, S.A	MANCOMUNIDAD DE AGUAS DE TXINGUDI	100,00	0,00	100,00	100,00
SEVILLA ACTIVA, S.A.	DIPUTACIÓN PROVINCIAL DE SEVILLA	100,00	0,00	100,00	100,00
SEVILLA SIGLO XXI, S.A.	DIPUTACIÓN PROVINCIAL DE SEVILLA	100,00	0,00	100,00	100,00
SOCIEDAD AGROPECUARIA PROVINCIAL, S.A.	DIPUTACIÓN PROVINCIAL DE CACERES	100,00	0,00	100,00	100,00
SOCIEDAD ANONIMA DE GESTION DEL PATRIMONIO CULTURAL EDIIFICADO DE ALAVA (4) .	DIPUTACIÓN FORAL DE ALAVA	55,90	0,00	55,90	55,90
	AYUNTAMIENTO DE SALVATIERRA	2,45	0,00	2,45	2,45
	AYUNTAMIENTO DE CAMPEZO	2,45	0,00	2,45	2,45
	AYUNTAMIENTO DE AÑANA	2,45	0,00	2,45	2,45
	AYUNTAMIENTO DE BERANTEVILLA	2,45	0,00	2,45	2,45
	AYUNTAMIENTO DE ARRAIA-MAEZTU	2,45	0,00	2,45	2,45
	AYUNTAMIENTO DE VALLE DE ARANA	2,45	0,00	2,45	2,45
	AYUNTAMIENTO DE LAGRAN	2,45	0,00	2,45	2,45
	AYUNTAMIENTO DE SAMANIEGO	2,45	0,00	2,45	2,45
	AYUNTAMIENTO DE BERNEDO	2,45	0,00	2,45	2,45
	AYUNTAMIENTO DE ARAMAIONA	2,45	0,00	2,45	2,45

Entidad	Matriz	% Nominal	% Efectivo estatal	% Efectivo territorial	% Efectivo público total
	AYUNTAMIENTO DE PEÑACERRADA	2,45	0,00	2,45	2,45
	AYUNTAMIENTO DE ELCIEGO	2,45	0,00	2,45	2,45
	AYUNTAMIENTO DE LABASTIDA	2,45	0,00	2,45	2,45
	AYUNTAMIENTO DE LAGUARDIA	2,45	0,00	2,45	2,45
	AYUNTAMIENTO DE OYÓN	2,45	0,00	2,45	2,45
	AYUNTAMIENTO DE LEGUTIANO	2,45	0,00	2,45	2,45
	AYUNTAMIENTO DE ALEGRIA-DULANTZI	2,45	0,00	2,45	2,45
	AYUNTAMIENTO DE ARCENIEGA	2,45	0,00	2,45	2,45
		-----	-----	-----	-----
		100,00	0,00	100,00	100,00
SOCIEDAD DE DESARROLLO DE LA PUEBLA DE LOS INFANTES. EL GANCHAL, S.A. (4)	DIPUTACIÓN PROVINCIAL DE SEVILLA	49,90	0,00	49,90	49,90
	AYUNTAMIENTO DE LA PUEBLA DE LOS INFANTES	49,90	0,00	49,90	49,90
	SOCIEDAD PROVINCIAL DE INFORMATICA DE SEVILLA, S.A.	0,20	0,00	0,20	0,20
		-----	-----	-----	-----
		100,00	0,00	100,00	100,00
SOCIEDAD DE FOMENTO E INVERSIONES DE TENERIFE,S.A. (6)	AUTORIDAD PORTUARIA DE SANTA CRUZ DE TENERIFE	20,00	20,00	0,00	20,00
	SOCIEDAD DE DESARROLLO DE SANTA CRUZ DE TENERIFE, S.A.	20,00	0,00	20,00	20,00
	CABILDO INSULAR DE TENERIFE	20,00	0,00	20,00	20,00
	AYUNTAMIENTO DE SANTA CRUZ DE TENERIFE	20,00	0,00	20,00	20,00
		-----	-----	-----	-----
		80,00	20,00	60,00	80,00

Entidad	Matriz	% Nominal	% Efectivo estatal	% Efectivo territorial	% Efectivo público total
SOCIEDAD DE GESTION METROPOLITANA DE ABASTECIMIENTO DE AGUAS, S.A.	ENTIDAD METROPOLITANA DE SERVICIOS HIDRAULICOS Y TRATAMIENTO DE RESIDUOS	100,00	0,00	100,00	100,00
SOCIEDAD DE PLANIFICACION Y DESARROLLO, S.A.	DIPUTACIÓN PROVINCIAL DE MALAGA	100,00	0,00	100,00	100,00
SOCIEDAD DEL SUELO, URBANIZACIÓN Y SERVICIOS, S.A.	MANCOMUNIDAD ISLANTILLA	100,00	0,00	100,00	100,00
SOCIEDAD DESARROLLO NORTE DE GRAN CANARIA, S.L.	MANCOMUNIDAD NORTE DE GRAN CANARIA	100,00	0,00	100,00	100,00
SOCIEDAD GESTORA DE FONDOS DE CAPITAL RIESGO, S.A.(5)	DIPUTACIÓN FORAL DE VIZCAYA	50,62	0,00	50,62	50,62
	CENTRO EUROPEO DE EMPRESAS E INNOVACION DE BIZKAIA, S.A. (5)	2,20	0,06	1,47	1,53
		-----	-----	-----	-----
		52,82	0,06	52,09	52,15
SOCIEDAD INSULAR PROMOCION MINUSVALIDOS, S.L.	CABILDO INSULAR DE TENERIFE	100,00	0,00	100,00	100,00
SOCIEDAD MUNICIPAL D'HABITATGES D'AVINYO, S.L. (4)	PROMOCIO LOCAL D'HABITATGE, S.A.	50,51	0,00	50,51	50,51
	AYUNTAMIENTO DE AVINYÓ	49,49	0,00	49,49	49,49
		-----	-----	-----	-----
		100,00	0,00	100,00	100,00
SOCIEDAD PROMOCIÓN ECONÓMICA DE GRAN CANARIA, S.A. (5)	AUTORIDAD PORTUARIA DE LAS PALMAS	26,75	26,75	0,00	26,75
	CABILDO INSULAR DE GRAN CANARIA	47,00	0,00	47,00	47,00
		-----	-----	-----	-----
		73,75	26,75	47,00	73,75
SOCIEDAD PROVINCIAL DE ARTES GRAFICAS, S.A.	DIPUTACIÓN PROVINCIAL DE JAEN	100,00	0,00	100,00	100,00
SOCIEDAD PROVINCIAL DE INFORMATICA DE SEVILLA, S.A.	DIPUTACIÓN PROVINCIAL DE SEVILLA	100,00	0,00	100,00	100,00
SOCIEDAD PROVINCIAL DESARROLLO VALLADOLID	DIPUTACIÓN PROVINCIAL DE VALLADOLID	100,00	0,00	100,00	100,00
TELETERUEL, S.A. (4)	DIPUTACIÓN PROVINCIAL DE TERUEL	30,00	0,00	30,00	30,00

Entidad	Matriz	% Nominal	% Efectivo estatal	% Efectivo territorial	% Efectivo público total
	AYUNTAMIENTO DE TERUEL	30,00	0,00	30,00	30,00
		-----	-----	-----	-----
		60,00	0,00	60,00	60,00
TENERIFE CANARIAS, C.B.	CABILDO INSULAR DE TENERIFE	58,71	0,00	58,71	58,71
TOURMONTAÑA, S.A. (4)	DIPUTACIÓN FORAL DE ALAVA	99,75	0,00	99,75	99,75
	AYUNTAMIENTO DE VALLE DE ARANA	0,05	0,00	0,05	0,05
	AYUNTAMIENTO DE URTURI	0,05	0,00	0,05	0,05
	AYUNTAMIENTO DE CAMPEZO	0,05	0,00	0,05	0,05
	AYUNTAMIENTO DE LAGRAN	0,05	0,00	0,05	0,05
	AYUNTAMIENTO DE BERNEDO	0,05	0,00	0,05	0,05
		-----	-----	-----	-----
		100,00	0,00	100,00	100,00
TRANSP. EMERGENCIAS SANITÁRIES VAL D'ARAN	COMARCA GENERAU D'ARAN	100,00	0,00	100,00	100,00
TRANSPORTS DE BARCELONA, S.A.	ENTIDAD METROPOLITANA DEL TRANSPORTE	100,00	0,00	100,00	100,00
TURCASTELLÓN, S.A.	DIPUTACIÓN PROVINCIAL DE CASTELLÓN	100,00	0,00	100,00	100,00
TURISME JUVENIL VAL D'ARAN, S.L.	COMARCA GENERAU D'ARAN	100,00	0,00	100,00	100,00
TURISMO GADITANO, S.A.	DIPUTACIÓN PROVINCIAL DE CÁDIZ	100,00	0,00	100,00	100,00
VIAS DE ALAVA, S.A.	DIPUTACIÓN FORAL DE ALAVA	100,00	0,00	100,00	100,00
VIVIENDAS SOCIALES DE GRANADA, S.A.	DIPUTACIÓN PROVINCIAL DE GRANADA	100,00	0,00	100,00	100,00
ZARAMAREN ERABILPEN GARBIA, S.A.(6)	BABCOCK WILCOX ESPAÑOLA, S.A.	3,87	3,87	0,00	3,87

Entidad	Matriz	% Nominal	% Efectivo estatal	% Efectivo territorial	% Efectivo público total
	DIPUTACIÓN FORAL DE GUIPUZCOA	45,78	0,00	45,78	45,78
	ENTE VASCO DE LA ENERGIA	7,75	0,00	7,75	7,75
		----- 57,40	----- 3,87	----- 53,53	----- 57,40

2.4.4. ESTRUCTURA DE DOMINIO DEL SECTOR PÚBLICO EMPRESARIAL MUNICIPAL

Entidad	Matriz	% Nominal	% Efectivo estatal	% Efectivo territorial	% Efectivo público total
22@BCN, S.A.	AYUNTAMIENTO DE BARCELONA	100,00	0,00	100,00	100,00
ABENDAÑO INDUSTRI SUSTAPENA, S.A (7)	AYUNTAMIENTO DE ZARAUTZ	50,00	0,00	50,00	50,00
	SPRILUR, S.A.	36,30	0,00	35,56	35,56
	DIPUTACIÓN FORAL DE GUIPUZCOA	13,70	0,00	13,70	13,70
		-----	100,00	0,00	99,26
ACTIVIDADES DEPORTIVAS 2000, S.L.	EVENTOS 2000, S.L.	80,00	0,00	80,00	80,00
	COMPRAS 2000, S.L.	10,00	0,00	10,00	10,00
	PLANEAMIENTO 2000, S.L.	10,00	0,00	10,00	10,00
	-----	100,00	0,00	100,00	100,00
ACTIVIDADES INTEGRALES	AYUNTAMIENTO DE BARBERÁ DEL VALLÉS	100,00	0,00	100,00	100,00
ACTIVOS LOCALES, S.L.	COMPRAS 2000, S.L.	99,00	0,00	99,00	99,00
	PLANEAMIENTO 2000, S.L.	0,50	0,00	0,50	0,50
	EVENTOS 2000, S.L.	0,50	0,00	0,50	0,50
	-----	100,00	0,00	100,00	100,00
ADM. MARCA Y DENOMINACION ART PIEL, S.A.	AYUNTAMIENTO DE UBRIQUE	51,00	0,00	51,00	51,00
AGENCIA DE DESARROLLO COMARCAL OARSOALDEA, S.A. (7)	AYUNTAMIENTO DE LEZO	25,00	0,00	25,00	25,00
	AYUNTAMIENTO DE OIARTZUN	25,00	0,00	25,00	25,00

Entidad	Matriz	% Nominal	% Efectivo estatal	% Efectivo territorial	% Efectivo público total
	AYUNTAMIENTO DE RENTERIA	25,00	0,00	25,00	25,00
	AYUNTAMIENTO DE PASAIA	25,00	0,00	25,00	25,00
		-----	-----	-----	-----
		100,00	0,00	100,00	100,00
AGENCIA DE DESARROLLO DEL BIDASOA (7)	AYUNTAMIENTO DE IRÚN	80,00	0,00	80,00	80,00
	AYUNTAMIENTO DE HONDARRIBIA	20,00	0,00	20,00	20,00
		-----	-----	-----	-----
		100,00	0,00	100,00	100,00
AGENCIA MUNICIPAL DE RENOVACIÓN URBANA Y VIVIENDA, S.A.	AYUNTAMIENTO DE VITORIA	100,00	0,00	100,00	100,00
AGRICOLA MUNICIPAL DE DON BENITO, S.A.	AYUNTAMIENTO DE DON BENITO	100,00	0,00	100,00	100,00
AGROPECUARIA CERRO CHOZO, S.A.□	AYUNTAMIENTO DE CEDILLO	100,00	0,00	100,00	100,00
AGROPECUARIA MUNICIPAL GUAREÑA, S.A.	AYUNTAMIENTO DE GUAREÑA	100,00	0,00	100,00	100,00
AGUAS DE ALCALÁ LA REAL EMPRESA MUNICIPAL, S.A	AYUNTAMIENTO DE ALCALÁ LA REAL	100,00	0,00	100,00	100,00
AGUAS DE CADIZ, S.A.	AYUNTAMIENTO DE CÁDIZ	100,00	0,00	100,00	100,00
AGUAS DE CIEZA, S.A.	AYUNTAMIENTO DE CIEZA	51,00	0,00	51,00	51,00
AGUAS DE DENIA, S.A.	AYUNTAMIENTO DE DENIA	67,00	0,00	67,00	67,00
AGUAS DE GUADIX, S.A.	AYUNTAMIENTO DE GUADIX	60,00	0,00	60,00	60,00
AGUAS DE JEREZ EMPRESA MUNICIPAL, S.A.	AYUNTAMIENTO DE JEREZ DE LA FRONTERA	100,00	0,00	100,00	100,00
AGUAS DE JUMILLA, S.A.	AYUNTAMIENTO DE JUMILLA	51,00	0,00	51,00	51,00
AGUAS DE LORCA, S.A.	AYUNTAMIENTO DE LORCA	51,00	0,00	51,00	51,00

Entidad	Matriz	% Nominal	% Efectivo estatal	% Efectivo territorial	% Efectivo público total
AGUAS DE MANRESA, S.A.	AYUNTAMIENTO DE MANRESA	100,00	0,00	100,00	100,00
AGUAS DE MATARO, S.A.	AYUNTAMIENTO DE MATARÓ	100,00	0,00	100,00	100,00
AGUAS DE PUERTO REAL, S.A.	AYUNTAMIENTO DE PUERTO REAL	100,00	0,00	100,00	100,00
AGUAS DE UBRIQUE, S.A.	AYUNTAMIENTO DE UBRIQUE	51,00	0,00	51,00	51,00
AGUAS MUNICIPALES VITORIA, S.A.	AYUNTAMIENTO DE VITORIA	100,00	0,00	100,00	100,00
AIA LANTZEN, S.A.	AYUNTAMIENTO DE AIA	100,00	0,00	100,00	100,00
AIGUES D'ARGENTONA, S.A.	AYUNTAMIENTO DE ARGENTONA	100,00	0,00	100,00	100,00
AIGUES DE BLANES, S.A.	AYUNTAMIENTO DE BLANES	51,00	0,00	51,00	51,00
AIGUES DE CULLERA, S.A.	AYUNTAMIENTO DE CULLERA	52,00	0,00	52,00	52,00
AIGÜES DE MORELLA, S.A.	AYUNTAMIENTO DE MORELLA	51,00	0,00	51,00	51,00
AIGÜES DE REUS EMPRESA MUNICIPAL, S.A.	AYUNTAMIENTO DE REUS	100,00	0,00	100,00	100,00
AIGÜES DEL PRAT, S.A.	AYUNTAMIENTO DE EL PRAT DE LLOBREGAT	100,00	0,00	100,00	100,00
AIZKOETA, S.A.	AYUNTAMIENTO DE SEGURA	100,00	0,00	100,00	100,00
ALCALÁ COMUNICACIÓN M, S.A.	AYUNTAMIENTO DE ALCALÁ DE GUADAIRA	100,00	0,00	100,00	100,00
ALCONERA DE ELECTRICIDAD, S.L.U.	AYUNTAMIENTO DE ALCONERA	100,00	0,00	100,00	100,00
ALFOMBRAS SANTA MARTA, S.L.□	AYUNTAMIENTO DE SANTA MARTA DE MAGASCA	100,00	0,00	100,00	100,00
ALLARBUS, S.A.	AYUNTAMIENTO DE ALLARIZ	51,00	0,00	51,00	51,00
ALLARLUZ, S.A. (9)	AYUNTAMIENTO DE ALLARIZ	45,89	0,00	45,89	45,89

Entidad	Matriz	% Nominal	% Efectivo estatal	% Efectivo territorial	% Efectivo público total
	SODIGA GALICIA, SOCIEDAD DE CAPITAL RIESGO, S.A.	12,99	0,00	8,75	8,75
		-----	-----	-----	-----
		58,88	0,00	54,64	54,64
ALMONTE TERRITORIO SOSTENIBLE	AYUNTAMIENTO DE ALMONTE	100,00	0,00	100,00	100,00
ALOJAMIENTOS DE LA SANTA, S.L.	AYUNTAMIENTO DE TOTANA	100,00	0,00	100,00	100,00
ALTOS DEL SUR DE SEVILLA, S.A. (7)	AYUNTAMIENTO DE MORÓN DE LA FRONTERA	77,36	0,00	77,36	77,36
	SEVILLA SIGLO XXI, S.A.	22,64	0,00	22,64	22,64
		-----	-----	-----	-----
		100,00	0,00	100,00	100,00
ALTUR, S.A.	AYUNTAMIENTO DE ALMUÑECAR	100,00	0,00	100,00	100,00
AMETUGA, S.A.	AYUNTAMIENTO DE AZUAGA	100,00	0,00	100,00	100,00
ANTZUOLAKO UDAL ETXEGINTZA, S.A.	AYUNTAMIENTO DE ANTZUOLA	51,00	0,00	51,00	51,00
APARCAMENTS I MERCATS DE REUS, S.A.M.	AYUNTAMIENTO DE REUS	100,00	0,00	100,00	100,00
APARCAMENTS MUNICIPALS DE TARRAGONA, S.A.	AYUNTAMIENTO DE TARRAGONA	100,00	0,00	100,00	100,00
APARCAMIENTOS A MARIÑA, S.L.□	AYUNTAMIENTO DE VIVEIRO	100,00	0,00	100,00	100,00
APATTAERREKAKO INDUSTRIGINEA, S.L.	AYUNTAMIENTO DE IBARRA	43,36	0,00	43,36	43,36
	AYUNTAMIENTO DE TOLOSA	39,91	0,00	39,91	39,91
	VARIAS ENTIDADES LOCALES DE GUIPUZCOA	16,73	0,00	16,73	16,73
		-----	-----	-----	-----
		100,00	0,00	100,00	100,00
APROVECHAMIENTO DE RECURSOS NATURALES, S.L.	AYUNTAMIENTO DE HELECHOSA DE LOS MONTES	100,00	0,00	100,00	100,00

Entidad	Matriz	% Nominal	% Efectivo estatal	% Efectivo territorial	% Efectivo público total
APUESTA MUTUA ANDALUZA, S.A.	AYUNTAMIENTO DE DOS HERMANAS	99,00	0,00	99,00	99,00
AQUA CAMPIÑA, S.A.	AYUNTAMIENTO DE ECIJA	52,63	0,00	52,63	52,63
ARAMAIOKO ARGINDAR BANATZAILEA, S.A.	AYUNTAMIENTO DE ARAMAIONA	100,00	0,00	100,00	100,00
ARETXABALETAKO BIHARGINTZA, S.A.	AYUNTAMIENTO DE ARETXABALETA	100,00	0,00	100,00	100,00
ARGENTONA PROJECTES, S.A.	AYUNTAMIENTO DE ARGENTONA	100,00	0,00	100,00	100,00
ARMUVISSA I, S.A.	AYUNTAMIENTO DE ARMILLA	100,00	0,00	100,00	100,00
ARONA DESARROLLO, S.A.	AYUNTAMIENTO DE ARONA	100,00	0,00	100,00	100,00
ASERSAM	AYUNTAMIENTO DE FUENGIROLA	100,00	0,00	100,00	100,00
ASOCIACION NAVARRA DE INFORMATICA MUNICIPAL, S.A. (7) .	AYUNTAMIENTO DE PAMPLONA	78,06	0,00	78,06	78,06
	RESTO DE ENTIDADES LOCALES DE NAVARRA	15,51	0,00	15,51	15,51
	AYUNTAMIENTO DE TUDELA	2,53	0,00	2,53	2,53
	MANCOMUNIDAD DE COMARCA DE PAMPLONA	2,36	0,00	2,36	2,36
	AYUNTAMIENTO DE TAFALLA	1,54	0,00	1,54	1,54
		----- 100,00	----- 0,00	----- 100,00	----- 100,00
ASTIK LANTZEN, S.A.	AYUNTAMIENTO DE ASTIGARRAGA	100,00	0,00	100,00	100,00
ASTIRRAGA LANTZEN, S.A.	AYUNTAMIENTO DE ASTIGARRAGA	100,00	0,00	100,00	100,00
AUDIORAMA ZARAGOZA, S.A.	AYUNTAMIENTO DE ZARAGOZA	100,00	0,00	100,00	100,00
AUGUSTA GOLF CALATAYUD, S.L.	AYUNTAMIENTO DE CALATAYUD	51,00	0,00	51,00	51,00

Entidad	Matriz	% Nominal	% Efectivo estatal	% Efectivo territorial	% Efectivo público total
AUTOBUSES DE CORDOBA, S.A.	AYUNTAMIENTO DE CÓRDOBA	100,00	0,00	100,00	100,00
AUTOBUSES URBANOS DE VALLADOLID, S.A.	AYUNTAMIENTO DE VALLADOLID	100,00	0,00	100,00	100,00
AUXILIAR DE SERVICIOS DE PINTO, S.A.	AYUNTAMIENTO DE PINTO	100,00	0,00	100,00	100,00
AZKOITIA LANTZEN, S.A.	AYUNTAMIENTO DE AZKOITIA	100,00	0,00	100,00	100,00
AZPEITIA LANTZEN, S.A.	AYUNTAMIENTO DE AZPEITIA	100,00	0,00	100,00	100,00
BADALONA CENTRO INTERNACIONAL DE NEGOCIOS, S.A. (7)	REACTIVACIO BADALONA, S.A.	80,13	0,00	80,13	80,13
	ENS DE GESTIO URBANISTICA, S.A.	9,24	0,00	9,24	9,24
	DIPUTACIÓN PROVINCIAL DE BARCELONA	2,31	0,00	2,31	2,31
		-----	-----	-----	-----
		91,68	0,00	91,68	91,68
BADALONA COMUNICACIÓ, S.A.	AYUNTAMIENTO DE BADALONA	100,00	0,00	100,00	100,00
BADALONA GESTIO ASSISTENCIAL, S.L.	HOSPITAL MUNICIPAL DE BADALONA, S.A.	100,00	0,00	100,00	100,00
BADIA 2004 PROMOCIONS, S.L.	AYUNTAMIENTO DE BADIA DEL VALLÉS	100,00	0,00	100,00	100,00
BALONCESTO FUENLABRADA, S.A.D. (7)	PATRONATO MUNICIPAL DE DEPORTES	99,35	0,00	99,35	99,35
	DIPUTACIÓN PROVINCIAL DE HUESCA	0,24	0,00	0,24	0,24
		-----	-----	-----	-----
		99,59	0,00	99,59	99,59
BANANA BEACH , S.L.	AYUNTAMIENTO DE MARBELLA	90,00	0,00	90,00	90,00
	CONTROL DE SERVICIOS LOCALES, S.L.	10,00	0,00	10,00	10,00
		-----	-----	-----	-----
		100,00	0,00	100,00	100,00

Entidad	Matriz	% Nominal	% Efectivo estatal	% Efectivo territorial	% Efectivo público total
BARATZ-EDER	AYUNTAMIENTO DE BERMEO	60,00	0,00	60,00	60,00
BARCELONA DE SERVEIS MUNICIPALS, S.A.	AYUNTAMIENTO DE BARCELONA	100,00	0,00	100,00	100,00
BARCELONA REGIONAL, S.A.(9)	AEROPUERTOS ESPAÑÓLES Y NAVEGACION AEREA	11,76	11,76	0,00	11,76
	AUTORIDAD PORTUARIA DE BARCELONA	11,76	11,76	0,00	11,76
	RED NACIONAL DE FERROCARRILES ESPAÑÓLES	5,88	5,88	0,00	5,88
	AYUNTAMIENTO DE BARCELONA	17,68	0,00	17,68	17,68
	COMARCA DEL BARCELONES	11,76	0,00	11,76	11,76
	EMPRESA METROPOLITANA DE SANEAMIENTO, S.A.	11,76	0,00	11,76	11,76
	CONSORCIO DE LA ZONA FRANCA DE BARCELONA	11,76	0,00	11,76	11,76
	F.C. METROPOLITA DE BARCELONA, S.A	5,88	0,00	5,88	5,88
	TRANSPORTS DE BARCELONA, S.A.	5,88	0,00	5,88	5,88
	MERCADOS CENTRALES DE ABASTECIMIENTO DE BARCELONA, S.A. (9) .	5,88	2,16	3,69	5,85
			----- 100,00	----- 31,56	----- 68,41
BASAURI-ETXEBARRI BEHARGINTZA, S.L.	AYUNTAMIENTO DE BASAURI	87,16	0,00	87,16	87,16
BEASAIN LANTZEN, S.A.	AYUNTAMIENTO DE BEASAIN	100,00	0,00	100,00	100,00
BENACAZÓN MUNICIPAL DE SERVICIOS AUTÓNOMOS, S.L. (7)	AYUNTAMIENTO DE BENACAZÓN	88,89	0,00	88,89	88,89
	SEVILLA SIGLO XXI, S.A.	11,11	0,00	11,11	11,11
		----- 100,00	----- 0,00	----- 100,00	----- 100,00

Entidad	Matriz	% Nominal	% Efectivo estatal	% Efectivo territorial	% Efectivo público total
BERGARAKO BIHARGINTZA 98, S.A.	AYUNTAMIENTO DE BERGARA	100,00	0,00	100,00	100,00
BERUALA, S.A.	AYUNTAMIENTO DE BERMEO	100,00	0,00	100,00	100,00
BIDEGOIAN LANTZEN, S.A.	AYUNTAMIENTO DE BIDEGOIAN	100,00	0,00	100,00	100,00
BILBAO INICIATIVAS TURÍSTICAS, S.A.	AYUNTAMIENTO DE BILBAO	100,00	0,00	100,00	100,00
BILBOGÁS, S.A. (7)	AYUNTAMIENTO DE BILBAO	50,00	0,00	50,00	50,00
	NATURCORP MULTISERVICIOS, S.A.	50,00	0,00	17,24	17,24
		-----	-----	-----	-----
		100,00	0,00	67,24	67,24
BULLAS TURISTICA, S.A.	AYUNTAMIENTO DE BULLAS	100,00	0,00	100,00	100,00
BURGUILLOS NATURAL, S.L. (7)	AYUNTAMIENTO DE BURGUILLOS	98,57	0,00	98,57	98,57
	SEVILLA SIGLO XXI, S.A.	1,43	0,00	1,43	1,43
		-----	-----	-----	-----
		100,00	0,00	100,00	100,00
CALVIA 2000, S.A.	AYUNTAMIENTO DE CALVIÁ	100,00	0,00	100,00	100,00
CAMPO DE SAN BARTOLO, S.A.	AYUNTAMIENTO DE CACABELOS	100,00	0,00	100,00	100,00
CANAL 4 ALJARAFE, S.L.	AYUNTAMIENTO DE BOLLULLOS DE LA MITACIÓN	100,00	0,00	100,00	100,00
CASCO ANTIGUO CARTAGENA, S.A.	AYUNTAMIENTO DE CARTAGENA	100,00	0,00	100,00	100,00
CASTELLDEFELS PROJECCIONS, S.A.	AYUNTAMIENTO DE CASTELLDEFELS	100,00	0,00	100,00	100,00
CEMENTERI DE GIRONA, S.A.	AYUNTAMIENTO DE GERONA	51,00	0,00	51,00	51,00
CEMENTERIO JARDIN DE ALCALA DE HENARES, S.A.	AYUNTAMIENTO DE ALCALÁ DE HENARES	51,00	0,00	51,00	51,00

Entidad	Matriz	% Nominal	% Efectivo estatal	% Efectivo territorial	% Efectivo público total
CEMENTERIO JARDIN DE CANTABRIA, S.A.	AYUNTAMIENTO DE SANTANDER	51,00	0,00	51,00	51,00
CEMENTERIO MANCOMUNADO BAHIA DE CADIZ, S.A.	MANCOMUNIDAD DE LA BAHÍA DE CÁDIZ	100,00	0,00	100,00	100,00
CEMENTERIOS DE GIJÓN, S.A.	AYUNTAMIENTO DE GIJÓN	50,82	0,00	50,82	50,82
CEMENTERIOS Y SERVICIOS FUNERARIOS MUNICIPALES DE CORBOBA, S.A.	AYUNTAMIENTO DE CÓRDOBA	100,00	0,00	100,00	100,00
CENTRE MEDICO QUIRURGICO DE REUS S.A.	HOSPITAL DE SANT JOAN DE REUS, S.A.M.	100,00	0,00	100,00	100,00
CENTRE SOCIOSANITARI EL CARME, S.A.	HOSPITAL MUNICIPAL DE BADALONA, S.A.	98,95	0,00	98,95	98,95
CENTRO BENAVENTANO DE TRANSPORTES, S.A.	AYUNTAMIENTO DE BENAVENTE	99,98	0,00	99,98	99,98
CENTRO DE ACTIVIDADES CULTURALES TEATRO ARRIAGA, S.A.	AYUNTAMIENTO DE BILBAO	100,00	0,00	100,00	100,00
CENTRO DE EMPRESAS DE SERVICIOS, S.A.	AYUNTAMIENTO DE TORRES DE LA ALAMEDA	100,00	0,00	100,00	100,00
CENTRO INFORMATICO MUNICIPAL DE BILBAO, S.A.	AYUNTAMIENTO DE BILBAO	100,00	0,00	100,00	100,00
CENTRO MUNICIPAL DE EMPRESAS DE GIJON, S.A.	AYUNTAMIENTO DE GIJÓN	100,00	0,00	100,00	100,00
CHICLANA NATURAL, S.A.	AYUNTAMIENTO DE CHICLANA DE LA FRONTERA	100,00	0,00	100,00	100,00
CINTRUENIGO DE SERVICIOS MUNICIPALES S.R.L.	AYUNTAMIENTO DE CINTRUENIGO	100,00	0,00	100,00	100,00
CINTURON VERDE DE OVIEDO, S.A. (7) .	AYUNTAMIENTO DE OVIEDO	75,00	0,00	75,00	75,00
	PRINCIPADO DE ASTURIAS	25,00	0,00	25,00	25,00
		-----	-----	-----	-----
		100,00	0,00	100,00	100,00
CIRCUITO DE JEREZ, S.A. (7)	AYUNTAMIENTO DE JEREZ DE LA FRONTERA	99,16	0,00	99,16	99,16
	SOCIEDAD PARA LA PROMOCION Y RECONVERSION ECONOMICA DE ANDALUCIA S.A.	0,84	0,00	0,84	0,84
		-----	-----	-----	-----

Entidad	Matriz	% Nominal	% Efectivo estatal	% Efectivo territorial	% Efectivo público total
		100,00	0,00	100,00	100,00
CIRCUITO GALEGO DE VELOCIDADE, S.A.	AYUNTAMIENTO DE CERCEDA	80,00	0,00	80,00	80,00
CIUDAD DEPORTIVA DE ANOETA, S.A.	AYUNTAMIENTO DE SAN SEBASTIAN	100,00	0,00	100,00	100,00
CIUDAD DEPORTIVA TAFALLA, S.A. □	AYUNTAMIENTO DE TAFALLA	100,00	0,00	100,00	100,00
CLUB DE CAMPO VILLA MADRID, S.A. (8) .	DIRECCIÓN GENERAL DEL PATRIMONIO DEL ESTADO	24,50	24,50	0,00	24,50
	AYUNTAMIENTO DE MADRID	51,00	0,00	51,00	51,00
		-----	-----	-----	-----
		75,50	24,50	51,00	75,50
CODEUR, S.A.	AYUNTAMIENTO DE VERA	100,00	0,00	100,00	100,00
COMERCIOS MINORISTAS DE PAMPLONA, S.A.	AYUNTAMIENTO DE PAMPLONA	100,00	0,00	100,00	100,00
COMPAÑIA DEL TRANVIA DE SAN SEBASTIAN, S.A.	AYUNTAMIENTO DE SAN SEBASTIAN	100,00	0,00	100,00	100,00
COMPAÑIA PROM. MUNICIPAL Y SOCIAL, S.L.	AYUNTAMIENTO DE CALATAYUD	100,00	0,00	100,00	100,00
COMPRAS 2000, S.L.	AYUNTAMIENTO DE MARBELLA	90,00	0,00	90,00	90,00
	CONTROL DE SERVICIOS LOCALES, S.L.	10,00	0,00	10,00	10,00
		-----	-----	-----	-----
		100,00	0,00	100,00	100,00
COMPRAS ESTEPONA XXI, S.L.	AYUNTAMIENTO DE ESTEPONA	99,00	0,00	99,00	99,00
	ESTEPONA XXI CONTROL CONTABLE, S.L.	0,50	0,00	0,50	0,50
	ESTEPONA XXI CONTROL SERVICIOS, S.L.	0,50	0,00	0,50	0,50
		-----	-----	-----	-----
		100,00	0,00	100,00	100,00

Entidad	Matriz	% Nominal	% Efectivo estatal	% Efectivo territorial	% Efectivo público total
CONC. PROMOTORA APARCAMENT BADALONA, S.A.	ENS DE GESTIO URBANISTICA, S.A.	100,00	0,00	100,00	100,00
CONTRATAS 2000, S.L.	AYUNTAMIENTO DE MARBELLA	99,41	0,00	99,41	99,41
	CONTROL DE SERVICIOS LOCALES, S.L.	0,59	0,00	0,59	0,59
		-----	-----	-----	-----
		100,00	0,00	100,00	100,00
CONTROL DE SERVICIOS LOCALES, S.L.	AYUNTAMIENTO DE MARBELLA	100,00	0,00	100,00	100,00
CONTROL LIMP. ABAST. SUM. 2000, S.L.	AYUNTAMIENTO DE MARBELLA	90,00	0,00	90,00	90,00
	EVENTOS 2000, S.L.	10,00	0,00	10,00	10,00
		-----	-----	-----	-----
		100,00	0,00	100,00	100,00
CORPORACION MUNICIPAL DE JEREZ, S.A.	AYUNTAMIENTO DE JEREZ DE LA FRONTERA	100,00	0,00	100,00	100,00
COSMA, S.A. □	AYUNTAMIENTO DE NARÓN	51,00	0,00	51,00	51,00
DEPURACIO D'AIGUES RESIDUALS, S.A. (7) .	AYUNTAMIENTO DE GERONA	73,00	0,00	73,00	73,00
	AYUNTAMIENTO DE SALT	23,00	0,00	23,00	23,00
	AYUNTAMIENTO DE SARRIÁ	4,00	0,00	4,00	4,00
		-----	-----	-----	-----
		100,00	0,00	100,00	100,00
DESARROLLO BONARES, S.L.	AYUNTAMIENTO DE BONARES	100,00	0,00	100,00	100,00
DESARROLLO ECONÓMICO VILLARROBLEDO, S.A.	AYUNTAMIENTO DE VILLARROBLEDO	100,00	0,00	100,00	100,00
DESARROLLO ECONÓMICO Y SOCIAL DE ARAHAL, S.L. (7)	AYUNTAMIENTO DE ARAHAL	99,82	0,00	99,82	99,82
	SEVILLA SIGLO XXI, S.A.	0,18	0,00	0,18	0,18

Entidad	Matriz	% Nominal	% Efectivo estatal	% Efectivo territorial	% Efectivo público total
		100,00	0,00	100,00	100,00
DESARROLLO MUNICIPAL, S.L.	AYUNTAMIENTO DE ESTEPONA	100,00	0,00	100,00	100,00
DESARROLLO VILLAVICIOSA, S.L.	AYUNTAMIENTO DE VILLAVICIOSA DE CÓRDOBA	100,00	0,00	100,00	100,00
DESARROLLOS Y AVANCES DE VILLAMARTÍN, S.A.	AYUNTAMIENTO DE VILLAMARTÍN	100,00	0,00	100,00	100,00
DIFUSION Y COMUNICACION 2000, S.L.	EVENTOS 2000, S.L.	99,80	0,00	99,80	99,80
	COMPRAS 2000, S.L.	0,20	0,00	0,20	0,20
		100,00	0,00	100,00	100,00
DOÑANA COMUNICACIÓN, S.A.	AYUNTAMIENTO DE ALMONTE	100,00	0,00	100,00	100,00
DURANGO KOMUNIKABIDEAK, S.A.	AYUNTAMIENTO DE DURANGO	100,00	0,00	100,00	100,00
E. AUXILIAR DE SERVICIOS VALDEMORO	AYUNTAMIENTO DE VALDEMORO	100,00	0,00	100,00	100,00
E. DE MADERAS DE CUENCA, S.A.	AYUNTAMIENTO DE CUENCA	100,00	0,00	100,00	100,00
E. M. APARCAMIENTOS DE MÓSTOLES, S.A.	AYUNTAMIENTO DE MOSTOLES	100,00	0,00	100,00	100,00
E. M. AGUAS DEL PUERTO, S.A.	AYUNTAMIENTO DEL PUERTO DE SANTA MARÍA	100,00	0,00	100,00	100,00
E. M. DE AGUAS DE ALBOLOTE, S.A.	AYUNTAMIENTO DE ALBOLOTE	100,00	0,00	100,00	100,00
E. M. DE AGUAS DE LOJA, S.A.	AYUNTAMIENTO DE LOJA	100,00	0,00	100,00	100,00
E. M. DE VIVIENDA Y SUELO DE BARBATE, S.L.	AYUNTAMIENTO DE BARBATE	100,00	0,00	100,00	100,00
E. M. DE VIVIENDA Y SUELO DE IZNALLOZ, S.A.	AYUNTAMIENTO DE IZNALLOZ	100,00	0,00	100,00	100,00
E. M. DESARROLLO DE ARUCAS, S.A.	AYUNTAMIENTO DE ARUCAS	100,00	0,00	100,00	100,00

Entidad	Matriz	% Nominal	% Efectivo estatal	% Efectivo territorial	% Efectivo público total
E. M. FINCA FONT DE RUBÍ, S.A.	AYUNTAMIENTO DE RUBÍ	100,00	0,00	100,00	100,00
E. M. GESTION DEL SUELO Y VIVIENDA, S.L.	AYUNTAMIENTO DE MOGUER	100,00	0,00	100,00	100,00
E. M. GRANADILLA SUELO SUR, S.L.	AYUNTAMIENTO DE GRANADILLA DE ABONA	100,00	0,00	100,00	100,00
E. M. LA RESEA, S.L.	AYUNTAMIENTO DE MONTEJO DE LA SIERRA	100,00	0,00	100,00	100,00
E. M. PALACIO DE LA MAGDALENA, S.A.	AYUNTAMIENTO DE SANTANDER	100,00	0,00	100,00	100,00
E. M. SERVICIOS 2002, S.L.	AYUNTAMIENTO DE POLLENZA	100,00	0,00	100,00	100,00
E. M. SERVICIOS ALCUDIA, S.A.	AYUNTAMIENTO DE ALCUDIA	100,00	0,00	100,00	100,00
E. M. SERVICIOS LLUCMAJOR, S.A.	AYUNTAMIENTO DE LLUCMAJOR	100,00	0,00	100,00	100,00
E. M. SERVICIOS MANACOR, S.A.	AYUNTAMIENTO DE MANACOR	100,00	0,00	100,00	100,00
E. M. SUELO Y VIVIENDA DE ALGETE, S.A.	AYUNTAMIENTO DE ALGETE	100,00	0,00	100,00	100,00
E. M. SUELO Y VIVIENDA DE BOADILLA DEL MONTE, S.A.	AYUNTAMIENTO DE BOADILLA DEL MONTE	100,00	0,00	100,00	100,00
E. M. SUELO Y VIVIENDA DE SAN SEBASTIÁN DE LOS REYES, S.A.	AYUNTAMIENTO DE SAN SEBASTIÁN DE LOS REYES	100,00	0,00	100,00	100,00
E. M. SUELO Y VIVIENDA, S.L. □	AYUNTAMIENTO DE LA LINEA DE LA CONCEPCIÓN	100,00	0,00	100,00	100,00
E. M. TAXUS, S.L.	AYUNTAMIENTO DE MONTEJO DE LA SIERRA	100,00	0,00	100,00	100,00
E. M. VALLADAR ASESORÍA Y GESTORÍA, S.L.	AYUNTAMIENTO DE MONTEJO DE LA SIERRA	100,00	0,00	100,00	100,00
E. M. VIVIENDA DE ARGANDA DEL REY, S.A.	AYUNTAMIENTO DE ARGANDA DEL REY	100,00	0,00	100,00	100,00
E. M. VIVIENDA DE LAREDO, S.A.	AYUNTAMIENTO DE LAREDO	100,00	0,00	100,00	100,00
E. M. VIVIENDA E SOLO DE LUGO, S.A.	AYUNTAMIENTO DE LUGO	100,00	0,00	100,00	100,00

Entidad	Matriz	% Nominal	% Efectivo estatal	% Efectivo territorial	% Efectivo público total
E. MIXTA ESCORXADOR TORTOSA, S.A.	AYUNTAMIENTO DE TORTOSA	85,00	0,00	85,00	85,00
E. P. AGUAS LOS REALEJOS	AYUNTAMIENTO DE LOS REALEJOS	100,00	0,00	100,00	100,00
E. P. DE VIVIENDA DEL AYUNTAMIENTO DE LOS REALEJOS, S.L.	AYUNTAMIENTO DE LOS REALEJOS	100,00	0,00	100,00	100,00
E. P. VIVIENDA Y SUELO DE GUADIX, S.A.	AYUNTAMIENTO DE GUADIX	100,00	0,00	100,00	100,00
E. PCA. GEST. URBANÍSTICA I SER. ARENYS DE MUNT, S.A.	AYUNTAMIENTO DE ARENYS DE MUNT	100,00	0,00	100,00	100,00
E. PCA. RÁDIO CALELLA TELEVISIÓ, S.L.	AYUNTAMIENTO DE CALELLA	100,00	0,00	100,00	100,00
E. PRESTACIO DE SERVEIS AL CIUTADA, S.A.	AYUNTAMIENTO DE GAVÁ	100,00	0,00	100,00	100,00
E. PROMOCION URBANISTICA DE FUENLABRADA, S.A.	AYUNTAMIENTO DE FUENLABRADA	100,00	0,00	100,00	100,00
E.M. AGRÍCOLA CORIANA, S.A.	AYUNTAMIENTO DE CORIA DEL RIO	100,00	0,00	100,00	100,00
E.M. AGUAS DE ROTA, S.A.	AYUNTAMIENTO DE ROTA	100,00	0,00	100,00	100,00
E.M. AGUAS DEL TORCAL DE ANTEQUERA	AYUNTAMIENTO DE ANTEQUERA	100,00	0,00	100,00	100,00
E.M. CEMENTERIO VIRGEN DEL VALLE, S.L.	AYUNTAMIENTO DE ECIJA	100,00	0,00	100,00	100,00
E.M. COMUNICACIÓN DE ARACENA, S.R.L.	AYUNTAMIENTO DE ARACENA	100,00	0,00	100,00	100,00
E.M. CORIA FUTURA	AYUNTAMIENTO DE CORIA DEL RIO	100,00	0,00	100,00	100,00
E.M. D'AIGUES DE VALLIRANA, S.A.	AYUNTAMIENTO DE VALLIRANA	100,00	0,00	100,00	100,00
E.M. D'AIGUES DE VILAFRANCA, S.A.	AYUNTAMIENTO DE VILAFRANCA DEL PENEDÈS	100,00	0,00	100,00	100,00
E.M. DE AGUAS DE JAVEA	AYUNTAMIENTO DE JÁVEA	100,00	0,00	100,00	100,00
E.M. DE CONSTRUCCION, S.A.	AYUNTAMIENTO DE ECIJA	100,00	0,00	100,00	100,00

Entidad	Matriz	% Nominal	% Efectivo estatal	% Efectivo territorial	% Efectivo público total
E.M. DE INVERSIONES Y DESARROLLO URBANÍSTICO, S.A.	AYUNTAMIENTO DE LA MERCA	100,00	0,00	100,00	100,00
E.M. DE LA VIVIENDA DE GRIÑON, S.A.	AYUNTAMIENTO DE GRIÑÓN	100,00	0,00	100,00	100,00
E.M. DE LA VIVIENDA DE SANLUCAR DE BARRAMEDA	AYUNTAMIENTO DE SANLÚCAR DE BARRAMEDA	100,00	0,00	100,00	100,00
E.M. DE RADIO, S.A.	AYUNTAMIENTO DE RONDA	100,00	0,00	100,00	100,00
E.M. DE SERV. PÚBLICS DE TORTOSA, S.L.	AYUNTAMIENTO DE TORTOSA	100,00	0,00	100,00	100,00
E.M. DE SERVICIOS DE TRES CANTOS, S.A.	AYUNTAMIENTO DE TRES CANTOS	100,00	0,00	100,00	100,00
E.M. DE SERVICIOS, VIVIENDA, INFRAESTRUCTURA Y PROMOCIÓN VÉLEZ-MÁLAGA, S.A.□	AYUNTAMIENTO DE VÉLEZ-MÁLAGA	100,00	0,00	100,00	100,00
E.M. DEL SUELO DE SAN FERNANDO DE HENARES	AYUNTAMIENTO DE SAN FERNANDO DE HENARES	100,00	0,00	100,00	100,00
E.M. DESENVOLUPAMENT URBA	AYUNTAMIENTO DE CORNELLÁ DE LLOBREGAT	100,00	0,00	100,00	100,00
E.M. EXPLOTACIÓN AGRÍCOLA MARCHENERA, S.A.	AYUNTAMIENTO DE MARCHENA	100,00	0,00	100,00	100,00
E.M. FUENLABRADA MEDIOS DE COMUNICACION, S.A.	AYUNTAMIENTO DE FUENLABRADA	100,00	0,00	100,00	100,00
E.M. GEST. M. SERVEIS, S.A.	AYUNTAMIENTO DE CALDÉS DE MONTBUÍ	100,00	0,00	100,00	100,00
E.M. GESTION TRIBUTARIA, S.L.	AYUNTAMIENTO DE ECIJA	100,00	0,00	100,00	100,00
E.M. GRAMEPARK, S.A.	AYUNTAMIENTO DE SANTA COLOMA DE GRAMENET	100,00	0,00	100,00	100,00
E.M. INSERCIÓN LABORAL DEL DISCAPACITADO	AYUNTAMIENTO DE ALMONTE	100,00	0,00	100,00	100,00
E.M. MEDIOS COMUNICACION, S.L.	AYUNTAMIENTO DE ALGECIRAS	100,00	0,00	100,00	100,00
E.M. PROMOCION ALCALÁ DE GUADAIRA, S.A.	AYUNTAMIENTO DE ALCALÁ DE GUADAIRA	100,00	0,00	100,00	100,00
E.M. SERV. PALAU D'ANGLESOLA, S.A.	AYUNTAMIENTO DEL PALAU D'ANGLESOLA	100,00	0,00	100,00	100,00

Entidad	Matriz	% Nominal	% Efectivo estatal	% Efectivo territorial	% Efectivo público total
E.M. SUELO Y VIVIENDAS DE ALGECIRAS	AYUNTAMIENTO DE ALGECIRAS	95,00	0,00	95,00	95,00
E.M. SUELO, VIVIENDA Y GESTIÓN DE SERVICIOS PÚBLICOS E INFRAESTRUCTURAS	AYUNTAMIENTO DE ARROYO DE LA ENCOMIENDA	100,00	0,00	100,00	100,00
E.M. TORREARTE	AYUNTAMIENTO DE TORREMOCHA DE JARAMA	100,00	0,00	100,00	100,00
E.M. TORRES DE LA ALAMEDA, S.A.	AYUNTAMIENTO DE TORRES DE LA ALAMEDA	100,00	0,00	100,00	100,00
E.M. TRANSPORTES DE FUENLABRADA, S.A.	AYUNTAMIENTO DE FUENLABRADA	100,00	0,00	100,00	100,00
E.M. URBANIZADORA DE CULLERA, S.A.	AYUNTAMIENTO DE CULLERA	100,00	0,00	100,00	100,00
E.M. VIVIENDA DE MARCHENA, S.L.	AYUNTAMIENTO DE MARCHENA	100,00	0,00	100,00	100,00
E.M.FORM. OCUP. I L'OCUPACIO, S.L.	AYUNTAMIENTO DE MOLLET DEL VALLÈS	100,00	0,00	100,00	100,00
E.P. DE SUELO Y VIVIENDA DE PUERTO REAL, S.A.	AYUNTAMIENTO DE PUERTO REAL	100,00	0,00	100,00	100,00
ÉCIJA 2010, S.A. (7)	AYUNTAMIENTO DE ECIJA	95,00	0,00	95,00	95,00
	DIPUTACIÓN PROVINCIAL DE SEVILLA	5,00	0,00	5,00	5,00
		----- 100,00	----- 0,00	----- 100,00	----- 100,00
ECO-EQUIP, S.A.M.	AYUNTAMIENTO DE TARRASA	100,00	0,00	100,00	100,00
ECOCIUDAD VALDESPARTERA ZARAGOZA, S.A.(7)	AYUNTAMIENTO DE ZARAGOZA	60,00	0,00	60,00	60,00
	INSTITUTO DEL SUELO Y LA VIVIENDA DE ARAGON	20,00	0,00	20,00	20,00
		----- 80,00	----- 0,00	----- 80,00	----- 80,00
ECOSAN, S.A.	AYUNTAMIENTO DE SANLÚCAR DE BARRAMEDA	100,00	0,00	100,00	100,00
EGARVIA, S.A.	AYUNTAMIENTO DE TARRASA	100,00	0,00	100,00	100,00

Entidad	Matriz	% Nominal	% Efectivo estatal	% Efectivo territorial	% Efectivo público total
EGUNKARIA, S.A. (7)	VARIAS ENTIDADES LOCALES DE GUIPUZCOA	48,10	0,00	48,10	48,10
	AYUNTAMIENTO DE OIARTZUN	6,57	0,00	6,57	6,57
	AYUNTAMIENTO DE TOLOSA	5,97	0,00	5,97	5,97
	AYUNTAMIENTO DE ANDOAIN	5,97	0,00	5,97	5,97
	AYUNTAMIENTO DE ARETXABALETA	5,97	0,00	5,97	5,97
	AYUNTAMIENTO DE USURBIL	3,28	0,00	3,28	3,28
	AYUNTAMIENTO DE HONDARRIBIA	3,28	0,00	3,28	3,28
	AYUNTAMIENTO DE LAZKAO	2,98	0,00	2,98	2,98
	AYUNTAMIENTO DE ORDIZIA	2,98	0,00	2,98	2,98
	AYUNTAMIENTO DE LEGAZPI	1,49	0,00	1,49	1,49
	AYUNTAMIENTO DE ASTIGARRAGA	1,49	0,00	1,49	1,49
	AYUNTAMIENTO DE IBARRA	1,49	0,00	1,49	1,49
	AYUNTAMIENTO DE ZESTOA	1,49	0,00	1,49	1,49
	AYUNTAMIENTO DE ZUMAIA	1,19	0,00	1,19	1,19
	AYUNTAMIENTO DE MUTRIKU	1,19	0,00	1,19	1,19
	AYUNTAMIENTO DE GETARIA	1,19	0,00	1,19	1,19
	AYUNTAMIENTO DE ZERAIN	1,19	0,00	1,19	1,19
	AYUNTAMIENTO DE URRETXU	1,19	0,00	1,19	1,19

Entidad	Matriz	% Nominal	% Efectivo estatal	% Efectivo territorial	% Efectivo público total
	AYUNTAMIENTO DE HERNANI	0,60	0,00	0,60	0,60
	AYUNTAMIENTO DE SEGURA	0,59	0,00	0,59	0,59
	AYUNTAMIENTO DE ANTZUOLA	0,59	0,00	0,59	0,59
	AYUNTAMIENTO DE ZUMARRAGA	0,31	0,00	0,31	0,31
	AYUNTAMIENTO DE LEZO	0,30	0,00	0,30	0,30
	AYUNTAMIENTO DE PASAIA	0,30	0,00	0,30	0,30
	AYUNTAMIENTO DE IDIAZABAL	0,30	0,00	0,30	0,30
		-----	-----	-----	-----
		100,00	0,00	100,00	100,00
EL PRADO BOYAL, S.A.	AYUNTAMIENTO DE LAGUNA DE DUERO	100,00	0,00	100,00	100,00
EL PRAT COMUNICACIÓ, S.L.	AYUNTAMIENTO DE EL PRAT DE LLOBREGAT	100,00	0,00	100,00	100,00
EL VENDRELL COMUNICACIO, S.L.	AYUNTAMIENTO DE EL VENDRELL	100,00	0,00	100,00	100,00
EL VENDRELL ESPORT I LLEURE, S.L.	AYUNTAMIENTO DE EL VENDRELL	100,00	0,00	100,00	100,00
EL"ALARBADERO", S.A.	AYUNTAMIENTO DE ARAHAL	100,00	0,00	100,00	100,00
ELECTRA ORBAIZETA, S.L.□	AYUNTAMIENTO DE ORBAIZETA	100,00	0,00	100,00	100,00
ELECTRADISTRIBUCIÓ CENTELLES, S.L.	AYUNTAMIENTO DE CENTELLES	100,00	0,00	100,00	100,00
ELECTROCOMERCIAL CENTELLES, S.L.	AYUNTAMIENTO DE CENTELLES	100,00	0,00	100,00	100,00
ELGETA 21, S.L.	AYUNTAMIENTO DE ELGETA	100,00	0,00	100,00	100,00
ELICODESA, S.A. UNIPERSONAL	AYUNTAMIENTO DE SANLÚCAR DE BARRAMEDA	100,00	0,00	100,00	100,00

Entidad	Matriz	% Nominal	% Efectivo estatal	% Efectivo territorial	% Efectivo público total
EMALGESA	AYUNTAMIENTO DE ALGECIRAS	51,00	0,00	51,00	51,00
EMDECORIA, S.L.	AYUNTAMIENTO DE CORIA	100,00	0,00	100,00	100,00
EMDELAN, S.L.	AYUNTAMIENTO DE LA LANTEJUELA	100,00	0,00	100,00	100,00
EMISORA MUNICIPAL DE ALMANSA, S.A.	AYUNTAMIENTO DE ALMANSA	100,00	0,00	100,00	100,00
EMPLEO ESTEPONA XXI, S.L.	AYUNTAMIENTO DE ESTEPONA	90,00	0,00	90,00	90,00
	ESTEPONA XXI CONTROL CONTABLE, S.L.	5,00	0,00	5,00	5,00
	ESTEPONA XXI CONTROL SERVICIOS, S.L.	5,00	0,00	5,00	5,00
		-----	-----	-----	-----
		100,00	0,00	100,00	100,00
EMPRESA MIXTA MATADERO DE LEÓN, S.A. (8)	AYUNTAMIENTO DE LEÓN	99,00	0,00	99,00	99,00
	MERCADOS CENTRALES DE ABASTECIMIENTO DE LEON, S.A. (8)	1,00	0,37	0,63	1,00
		-----	-----	-----	-----
		100,00	0,37	99,63	100,00
EMPRESA DE GESTION MEDIOAMBIENTAL DE PUENTE GENIL, S.A.	AYUNTAMIENTO DE PUENTE GENIL	100,00	0,00	100,00	100,00
EMPRESA DE PROMOCIÓN URBANÍSTICA Y GESTIÓN, S.L.	AYUNTAMIENTO DE TORRECABALLEROS	100,00	0,00	100,00	100,00
EMPRESA DE RECAUDACION EJECUTIVA DE LAS PALMAS, S.A.	AYUNTAMIENTO DE LAS PALMAS DE GRAN CANARIA	100,00	0,00	100,00	100,00
EMPRESA DE RECAUDACION Y SERVICIOS, S.A.	AYUNTAMIENTO DE SANLÚCAR DE BARRAMEDA	100,00	0,00	100,00	100,00
EMPRESA DE SERVEIS I PROMOCIONS D'INICIATIVES MUNICIPALS, S.A.	AYUNTAMIENTO DE TARRAGONA	100,00	0,00	100,00	100,00
EMPRESA DE SERVICIOS MUNICIPALES DE ALCORCÓN, S.A.	AYUNTAMIENTO DE ALCORCÓN	100,00	0,00	100,00	100,00
EMPRESA DE SUELO ISLEÑO, S.A.	AYUNTAMIENTO DE SAN FERNANDO	100,00	0,00	100,00	100,00

Entidad	Matriz	% Nominal	% Efectivo estatal	% Efectivo territorial	% Efectivo público total
EMPRESA FUNERARIA MUNICIPAL, S.A.	AYUNTAMIENTO DE PALMA DE MALLORCA	100,00	0,00	100,00	100,00
EMPRESA MALAGUEÑA DE TRANSPORTES, S.A.M.	AYUNTAMIENTO DE MALAGA	100,00	0,00	100,00	100,00
EMPRESA MIXTA DE AGUAS DEL FERROL, S.A.	AYUNTAMIENTO DE FERROL	51,00	0,00	51,00	51,00
EMPRESA MIXTA DE SERVICIOS FUNERARIOS DE MADRID, S.A.	AYUNTAMIENTO DE MADRID	51,00	0,00	51,00	51,00
EMPRESA MIXTA DE SERVICIOS MORTUORIOS DE VIGO, S.A.	AYUNTAMIENTO DE VIGO	51,00	0,00	51,00	51,00
EMPRESA MUINICIPAL DE INFRAESTRUCTURAS Y SERVICIOS DE ALBACETE, S.A.	AYUNTAMIENTO DE ALBACETE	100,00	0,00	100,00	100,00
EMPRESA MUNICIPAL AUXILIAR DE RECAUDACION, S.A.	AYUNTAMIENTO DE ALCOBENDAS	100,00	0,00	100,00	100,00
EMPRESA MUNICIPAL CAMPO DE LAS NACIONES, S.A.	AYUNTAMIENTO DE MADRID	100,00	0,00	100,00	100,00
EMPRESA MUNICIPAL D'URBANISME DE LLEIDA, S.L.	AYUNTAMIENTO DE LERIDA	100,00	0,00	100,00	100,00
EMPRESA MUNICIPAL DE ABASTECIMIENTO Y SANEAMIENTO DE AGUAS DE SEVILLA, S.A.	AYUNTAMIENTO DE SEVILLA	100,00	0,00	100,00	100,00
EMPRESA MUNICIPAL DE AGUAS Y SANEAMIENTOS DE GRANADA, S.A.	AYUNTAMIENTO DE GRANADA	51,00	0,00	51,00	51,00
EMPRESA MUNICIPAL DE AGUAS DE CORDOBA, S.A.	AYUNTAMIENTO DE CÓRDOBA	100,00	0,00	100,00	100,00
EMPRESA MUNICIPAL DE AGUAS DE GIJON, S.A.	AYUNTAMIENTO DE GIJÓN	100,00	0,00	100,00	100,00
EMPRESA MUNICIPAL DE AGUAS DE HUELVA, S.A	AYUNTAMIENTO DE HUELVA	100,00	0,00	100,00	100,00
EMPRESA MUNICIPAL DE AGUAS DE LA CORUÑA, S.A.	AYUNTAMIENTO DE LA CORUÑA	100,00	0,00	100,00	100,00
EMPRESA MUNICIPAL DE AGUAS DE MALAGA, S.A.	AYUNTAMIENTO DE MALAGA	100,00	0,00	100,00	100,00
EMPRESA MUNICIPAL DE AGUAS DE TARRAGONA, S.A.	AYUNTAMIENTO DE TARRAGONA	51,00	0,00	51,00	51,00
EMPRESA MUNICIPAL DE AGUAS Y ALCANTARILLADO, S.A.	AYUNTAMIENTO DE PALMA DE MALLORCA	100,00	0,00	100,00	100,00

Entidad	Matriz	% Nominal	% Efectivo estatal	% Efectivo territorial	% Efectivo público total
EMPRESA MUNICIPAL DE AGUAS Y SANEAMIENTO DE MURCIA, S.A.	AYUNTAMIENTO DE MURCIA	51,00	0,00	51,00	51,00
EMPRESA MUNICIPAL DE AGUAS, S.A.	AYUNTAMIENTO DE SANTA CRUZ DE TENERIFE	100,00	0,00	100,00	100,00
EMPRESA MUNICIPAL DE APARCAMIENTOS, S.A.	AYUNTAMIENTO DE CÁDIZ	100,00	0,00	100,00	100,00
EMPRESA MUNICIPAL DE CHICLANA, S.A.	AYUNTAMIENTO DE CHICLANA DE LA FRONTERA	100,00	0,00	100,00	100,00
EMPRESA MUNICIPAL DE DESENVOLUPAMENT ECONÒMIC, S.A.	AYUNTAMIENTO DE TARRAGONA	100,00	0,00	100,00	100,00
EMPRESA MUNICIPAL DE INFORMACION DE ELDA, S.A.	AYUNTAMIENTO DE ELDA	100,00	0,00	100,00	100,00
EMPRESA MUNICIPAL DE INICIATIVAS Y ACTIVIDADES EMPRESARIALES DE MALAGA, S.A.	AYUNTAMIENTO DE MALAGA	100,00	0,00	100,00	100,00
EMPRESA MUNICIPAL DE LA VIVIENDA DE ALCALA DE HENARES, S.A.	AYUNTAMIENTO DE ALCALÁ DE HENARES	51,00	0,00	51,00	51,00
EMPRESA MUNICIPAL DE LA VIVIENDA DE ALCOBENDAS, S.A.	AYUNTAMIENTO DE ALCOBENDAS	100,00	0,00	100,00	100,00
EMPRESA MUNICIPAL DE LA VIVIENDA DE ALDEAMAYOR, S.A.	AYUNTAMIENTO DE ALDEAMAYOR DE SAN MARTÍN	100,00	0,00	100,00	100,00
EMPRESA MUNICIPAL DE LA VIVIENDA DE COSLADA, S.A.	AYUNTAMIENTO DE COSLADA	100,00	0,00	100,00	100,00
EMPRESA MUNICIPAL DE LA VIVIENDA DE GIJON, S.L.	AYUNTAMIENTO DE GIJÓN	100,00	0,00	100,00	100,00
EMPRESA MUNICIPAL DE LA VIVIENDA DE HUELVA, S.A.	AYUNTAMIENTO DE HUELVA	100,00	0,00	100,00	100,00
EMPRESA MUNICIPAL DE LA VIVIENDA DE JEREZ, S.A.	AYUNTAMIENTO DE JEREZ DE LA FRONTERA	100,00	0,00	100,00	100,00
EMPRESA MUNICIPAL DE LA VIVIENDA DE MOTRIL	AYUNTAMIENTO DE MOTRIL	100,00	0,00	100,00	100,00
EMPRESA MUNICIPAL DE LA VIVIENDA DE SEVILLA, S.A.	AYUNTAMIENTO DE SEVILLA	100,00	0,00	100,00	100,00
EMPRESA MUNICIPAL DE LA VIVIENDA DE TOLEDO, S.A.	AYUNTAMIENTO DE TOLEDO	100,00	0,00	100,00	100,00
EMPRESA MUNICIPAL DE LA VIVIENDA Y EL SUELO, S.A.	AYUNTAMIENTO DE GRANADA	100,00	0,00	100,00	100,00

Entidad	Matriz	% Nominal	% Efectivo estatal	% Efectivo territorial	% Efectivo público total
EMPRESA MUNICIPAL DE LA VIVIENDA, S.A.	AYUNTAMIENTO DE MADRID	100,00	0,00	100,00	100,00
EMPRESA MUNICIPAL DE LIMPIEZAS DE GIJON, S.A.	AYUNTAMIENTO DE GIJÓN	100,00	0,00	100,00	100,00
EMPRESA MUNICIPAL DE PROMOCION ECONOMICA DE MOSTOLES, S.A.	AYUNTAMIENTO DE MOSTOLES	100,00	0,00	100,00	100,00
EMPRESA MUNICIPAL DE PROMOCION Y DESARROLLO LOCAL, S.A.	AYUNTAMIENTO DE REINOSA	100,00	0,00	100,00	100,00
EMPRESA MUNICIPAL DE RECAUDACIÓN LOS BARRIOS, S.L.□	AYUNTAMIENTO DE LOS BARRIOS	100,00	0,00	100,00	100,00
EMPRESA MUNICIPAL DE RECAUDACION, S.A.	AYUNTAMIENTO DE SAN BARTOLOME DE TIRAJANA	100,00	0,00	100,00	100,00
EMPRESA MUNICIPAL DE SERVEIS COMUNITARIS, S.A.	AYUNTAMIENTO DE LERIDA	100,00	0,00	100,00	100,00
EMPRESA MUNICIPAL DE SEVICIOS DE TARANCÓN, S.A.	AYUNTAMIENTO DE TARANCÓN	100,00	0,00	100,00	100,00
EMPRESA MUNICIPAL DE SUELO Y VIVIENDA	AYUNTAMIENTO DE MONTERRUBIO DE LA SERENA	100,00	0,00	100,00	100,00
EMPRESA MUNICIPAL DE SUELO Y VIVIENDA DE EL PUERTO DE SANTA MARIA, S.A.	AYUNTAMIENTO DEL PUERTO DE SANTA MARÍA	100,00	0,00	100,00	100,00
EMPRESA MUNICIPAL DE SUELO Y VIVIENDA DE ONTÍGOLA, S.A.	AYUNTAMIENTO DE ONTÍGOLA	100,00	0,00	100,00	100,00
EMPRESA MUNICIPAL DE TRANSPORTES DE ALMERIA S.A.	AYUNTAMIENTO DE ALMERÍA	100,00	0,00	100,00	100,00
EMPRESA MUNICIPAL DE TRANSPORTES DE MADRID, S.A.	AYUNTAMIENTO DE MADRID	100,00	0,00	100,00	100,00
EMPRESA MUNICIPAL DE TRANSPORTES URBANOS DE GIJON, S.A.	AYUNTAMIENTO DE GIJÓN	100,00	0,00	100,00	100,00
EMPRESA MUNICIPAL DE TRANSPORTES URBANOS DE PALMA DE MALLORCA, S.A.	AYUNTAMIENTO DE PALMA DE MALLORCA	100,00	0,00	100,00	100,00
EMPRESA MUNICIPAL DE TRANSPORTES URBANOS, S.A	AYUNTAMIENTO DE HUELVA	100,00	0,00	100,00	100,00
EMPRESA MUNICIPAL DE TRANSPORTES, S.A.	AYUNTAMIENTO DE MIERES	100,00	0,00	100,00	100,00
EMPRESA MUNICIPAL DE TURISMO RURAL, S.L.	AYUNTAMIENTO DE MONTERRUBIO DE LA SERENA	100,00	0,00	100,00	100,00

Entidad	Matriz	% Nominal	% Efectivo estatal	% Efectivo territorial	% Efectivo público total
EMPRESA MUNICIPAL DE URBANIZACIONES DE ELDA, S.A.	AYUNTAMIENTO DE ELDA	100,00	0,00	100,00	100,00
EMPRESA MUNICIPAL DE VIVENDA E SOLO DE SANTIAGO DE COMPOSTELA, S.A.	AYUNTAMIENTO DE SANTIAGO DE COMPOSTELA	100,00	0,00	100,00	100,00
EMPRESA MUNICIPAL DEL CEMENTERIO, S.A.	AYUNTAMIENTO DE GRANADA	100,00	0,00	100,00	100,00
EMPRESA MUNICIPAL DEL SUELO DE JEREZ, S.A.	AYUNTAMIENTO DE JEREZ DE LA FRONTERA	100,00	0,00	100,00	100,00
EMPRESA MUNICIPAL DEL SUELO DE LEGANES, S.A.	AYUNTAMIENTO DE LEGANÉS	100,00	0,00	100,00	100,00
EMPRESA MUNICIPAL DEL SUELO Y LA VIVIENDA DE GETAFE	AYUNTAMIENTO DE GETAFE	100,00	0,00	100,00	100,00
EMPRESA MUNICIPAL DEL SUELO, S.A.	AYUNTAMIENTO DE MADRID	100,00	0,00	100,00	100,00
EMPRESA MUNICIPAL DEL TEATRO JOVELLANOS DE GIJON, S.A.	AYUNTAMIENTO DE GIJÓN	100,00	0,00	100,00	100,00
EMPRESA MUNICIPAL GESTION INMOBILIARIA ALCORCON, S.A.	AYUNTAMIENTO DE ALCORCÓN	100,00	0,00	100,00	100,00
EMPRESA MUNICIPAL HUELVA DEPORTE, S.L.	AYUNTAMIENTO DE HUELVA	100,00	0,00	100,00	100,00
EMPRESA MUNICIPAL LIMPIEZA DE COLEGIOS Y DEPENDENCIAS MUNICIPALES, S.A.	AYUNTAMIENTO DE HUELVA	100,00	0,00	100,00	100,00
EMPRESA MUNICIPAL PARA LA PROMOCIÓN DE SUELO Y VIVIENDAS DE SANTIPONCE, S.L. (7)	AYUNTAMIENTO DE SANTIPONCE	85,51	0,00	85,51	85,51
	SEVILLA SIGLO XXI, S.A.	14,49	0,00	14,49	14,49
		----- 100,00	----- 0,00	----- 100,00	----- 100,00
EMPRESA MUNICIPAL PLAZA DE TOROS DE SANTANDER ,S.A.	AYUNTAMIENTO DE SANTANDER	100,00	0,00	100,00	100,00
EMPRESA MUNICIPAL PROMOCIÓN DE MADRID	AYUNTAMIENTO DE MADRID	100,00	0,00	100,00	100,00
EMPRESA MUNICIPAL VEGA BAJA, S.A.	EMPRESA MUNICIPAL DE LA VIVIENDA DE TOLEDO, S.A.	55,00	0,00	55,00	55,00
EMPRESA MUNICIPAL VIVIENDAS DE ALMONTE, S.A.	AYUNTAMIENTO DE ALMONTE	100,00	0,00	100,00	100,00

Entidad	Matriz	% Nominal	% Efectivo estatal	% Efectivo territorial	% Efectivo público total
EMPRESA PARA LA PROMOCION Y DESARROLLO DE SALOBREÑA, S.L.(7)	AYUNTAMIENTO DE SALOBREÑA	97,70	0,00	97,70	97,70
	VIVIENDAS SOCIALES DE GRANADA, S.A.	2,30	0,00	2,30	2,30
		-----	-----	-----	-----
		100,00	0,00	100,00	100,00
EMPRESA PUBLICA DE APARCAMIENTOS Y SERVICIOS MUNICIPALES, S.A.	AYUNTAMIENTO DE JAEN	100,00	0,00	100,00	100,00
EMPRESA PÚBLICA DE SERVICIOS	AYUNTAMIENTO DE LOS REALEJOS	100,00	0,00	100,00	100,00
EMPRESA PÚBLICA DE SERVICIOS DEL AYUNTAMIENTO DE CUENCA, S.A.	AYUNTAMIENTO DE CUENCA	100,00	0,00	100,00	100,00
EMPRESA PUBLICA INICIATIVAS CAROLINENSES	AYUNTAMIENTO DE LA CAROLINA	100,00	0,00	100,00	100,00
EMPRESA PÚBLICA MUNICIPAL DE OBRAS, S.L.	AYUNTAMIENTO DE MONTERRUBIO DE LA SERENA	100,00	0,00	100,00	100,00
EMPRESA PÚBLICA TRANSPORTE METROPOLITANO DE VALENCIA, S.A.	AYUNTAMIENTO DE VALENCIA	100,00	0,00	100,00	100,00
EMPRESA PUBLICA TROPICAL FRUITS, S.A.	AYUNTAMIENTO DE ALMUÑECAR	88,06	0,00	88,06	88,06
EMULISAN, S.A. UNIPERSONAL	AYUNTAMIENTO DE SANLÚCAR DE BARRAMEDA	100,00	0,00	100,00	100,00
EMUVILOJA, S.A.	AYUNTAMIENTO DE LOJA	100,00	0,00	100,00	100,00
EMVIMESA	AYUNTAMIENTO DE MIRANDA DE EBRO	100,00	0,00	100,00	100,00
ENERGÍAS Y AGUAS DE ECIJA, S.A.	AYUNTAMIENTO DE ECIJA	100,00	0,00	100,00	100,00
ENKARTERRI F.M., S.L.	AYUNTAMIENTO DE TRUCIOS-TURTZIOZ	100,00	0,00	100,00	100,00
ENS DE GESTIO URBANISTICA, S.A.	AYUNTAMIENTO DE BADALONA	100,00	0,00	100,00	100,00
ENTORN VERD, S.A.	AYUNTAMIENTO DE LES FRANQUESES DEL VALLÉS	100,00	0,00	100,00	100,00
EQUIPAMENTS M. DE CASTELLVI	AYUNTAMIENTO DE CASTELLVÍ DE LA MARCA	100,00	0,00	100,00	100,00

Entidad	Matriz	% Nominal	% Efectivo estatal	% Efectivo territorial	% Efectivo público total
EQUIPO DE APOYO, S.A.	AYUNTAMIENTO DE FUENGIROLA	100,00	0,00	100,00	100,00
ERRAZTEN, S.A.	AYUNTAMIENTO DE LEKEITIO	100,00	0,00	100,00	100,00
ERRETENGIBEL, S.A.	AYUNTAMIENTO DE TOLOSA	100,00	0,00	100,00	100,00
ESKORIATZAKO INDUSTRIALDEA, S.A.	AYUNTAMIENTO DE ESKORIATZA	100,00	0,00	100,00	100,00
ESTACIÓN DEPURADORA DE AGUAS RESIDUALES, S.L.	AYUNTAMIENTO DE CÁDIZ	60,00	0,00	60,00	60,00
	AYUNTAMIENTO DE SAN FERNANDO	40,00	0,00	40,00	40,00
		-----	-----	-----	-----
		100,00	0,00	100,00	100,00
ESTACIONAMIENTOS Y GARAJES MUNICIPALES, S.A.	AYUNTAMIENTO DE BURGOS	100,00	0,00	100,00	100,00
ESTEPONA XXI CONTROL CONTABLE, S.L.	AYUNTAMIENTO DE ESTEPONA	100,00	0,00	100,00	100,00
ESTEPONA XXI CONTROL SERVICIOS, S.L.	AYUNTAMIENTO DE ESTEPONA	100,00	0,00	100,00	100,00
ESTERCOLINES, S.L. (7)	AYUNTAMIENTO DE OLIVARES	90,48	0,00	90,48	90,48
	SEVILLA SIGLO XXI, S.A.	9,52	0,00	9,52	9,52
		-----	-----	-----	-----
		100,00	0,00	100,00	100,00
EVENTOS 2000, S.L.	AYUNTAMIENTO DE MARBELLA	90,00	0,00	90,00	90,00
	CONTROL DE SERVICIOS LOCALES, S.L.	10,00	0,00	10,00	10,00
		-----	-----	-----	-----
		100,00	0,00	100,00	100,00
EVENTOS ESTEPONA XXI, S.L.	AYUNTAMIENTO DE ESTEPONA	90,00	0,00	90,00	90,00
	ESTEPONA XXI CONTROL CONTABLE, S.L.	5,00	0,00	5,00	5,00

Entidad	Matriz	% Nominal	% Efectivo estatal	% Efectivo territorial	% Efectivo público total
	ESTEPONA XXI CONTROL SERVICIOS, S.L.	5,00	0,00	5,00	5,00
		-----	-----	-----	-----
		100,00	0,00	100,00	100,00
EXP. AGRÍCOLA LA ORBANEJA, S.A.	AYUNTAMIENTO DE PARADAS	100,00	0,00	100,00	100,00
EXPLOTACIONES AGRÍCOLAS DE CAZALLA DE LA SIERRA, S.L.	AYUNTAMIENTO DE CAZALLA DE LA SIERRA	100,00	0,00	100,00	100,00
EXPLOTACIONES DE LOS MONTES DE PROPIOS, EMPRESA MUNICIPAL, S.A.	AYUNTAMIENTO DE JEREZ DE LA FRONTERA	100,00	0,00	100,00	100,00
FERIAL VERA, S.L.	AYUNTAMIENTO DE VERA	100,00	0,00	100,00	100,00
FERMASA	AYUNTAMIENTO DE ARMILLA	100,00	0,00	100,00	100,00
FIGUERES SERVICES, S.A.	AYUNTAMIENTO DE FIGUERAS	100,00	0,00	100,00	100,00
FISERSA AIGÜES, S.A.	FIGUERES SERVICES, S.A.	100,00	0,00	100,00	100,00
FISERSA INICIATIVES, S.A.	FIGUERES SERVICES, S.A.	100,00	0,00	100,00	100,00
FISERSA PROM, S.L.	FIGUERES SERVICES, S.A.	100,00	0,00	100,00	100,00
FISERSA TRANSPORTS, S.A.	FIGUERES SERVICES, S.A.	100,00	0,00	100,00	100,00
FOMENT DE CIUTAT VELLA, S.A. (7)	AYUNTAMIENTO DE BARCELONA	53,59	0,00	53,59	53,59
	DIPUTACIÓN PROVINCIAL DE BARCELONA	7,14	0,00	7,14	7,14
		-----	-----	-----	-----
		60,73	0,00	60,73	60,73
FOMENT DE TERRASSA, S.A.	AYUNTAMIENTO DE TARRASA	100,00	0,00	100,00	100,00
FOMENTO CAMPIÑA SUR, S.A.	AYUNTAMIENTO DE AZUAGA	100,00	0,00	100,00	100,00
FOMENTO DE LA REHABILITACION URBANA DE MANRESA, S.A.	AYUNTAMIENTO DE MANRESA	100,00	0,00	100,00	100,00

Entidad	Matriz	% Nominal	% Efectivo estatal	% Efectivo territorial	% Efectivo público total
FOMENTO DE SAN SEBASTIAN, S.A.	AYUNTAMIENTO DE SAN SEBASTIAN	100,00	0,00	100,00	100,00
FOMENTO LOS ALCORES, S.L. (7)	AYUNTAMIENTO DE CARMONA	35,00	0,00	35,00	35,00
	AYUNTAMIENTO DE EL VISO DE ALCOR	22,50	0,00	22,50	22,50
	AYUNTAMIENTO DE MAIRENA DEL ALCOR	22,50	0,00	22,50	22,50
	SEVILLA SIGLO XXI, S.A.	20,00	0,00	20,00	20,00
		----- 100,00	----- 0,00	----- 100,00	----- 100,00
FOMENTO Y DUFUSIÓN DE LA CULTURA, S.A.	AYUNTAMIENTO DE TORREMOLINOS	100,00	0,00	100,00	100,00
FUENTEHERIDOS SIGLO XXI, S.L.	AYUNTAMIENTO DE FUENTEHERIDOS	100,00	0,00	100,00	100,00
FUNERARIA EGARENSE, S.A.	AYUNTAMIENTO DE TARRASA	100,00	0,00	100,00	100,00
FUNICULAR DE ARTXANDA, S.A.	AYUNTAMIENTO DE BILBAO	100,00	0,00	100,00	100,00
GARAPENARAKO ELKARTEA	AYUNTAMIENTO DE ZEBERIO	100,00	0,00	100,00	100,00
GARRAF PROMOCIONES MUNICIPALES, S.A.	AYUNTAMIENTO DE SANT PERE DE RIBES	100,00	0,00	100,00	100,00
GARZA MINERA, S.A.	AYUNTAMIENTO DE NERVA	100,00	0,00	100,00	100,00
GAS Y SERVICIOS MÉRIDA, S.L.□	AYUNTAMIENTO DE MÉRIDA	51,00	0,00	51,00	51,00
GASTEIZKO INDUSTRIA LURRA, S.A. (7) .	AYUNTAMIENTO DE VITORIA	58,22	0,00	58,22	58,22
	SPRILUR, S.A.	41,78	0,00	40,93	40,93
		----- 100,00	----- 0,00	----- 99,15	----- 99,15
GATIKAKO HERRI SUSTAPENAK	AYUNTAMIENTO DE GATIKA	100,00	0,00	100,00	100,00

Entidad	Matriz	% Nominal	% Efectivo estatal	% Efectivo territorial	% Efectivo público total
GAVA TELEVISION	AYUNTAMIENTO DE GAVÁ	100,00	0,00	100,00	100,00
GAVANENCA D'OBRES, S.L.	E. PRESTACIO DE SERVEIS AL CIUTADA, S.A.	100,00	0,00	100,00	100,00
GAVANENCA DE TERRENYS I INMOBLES, S.A.	AYUNTAMIENTO DE GAVÁ	100,00	0,00	100,00	100,00
GERENA SIGLO XXI, S.L. (7)	AYUNTAMIENTO DE GERENA	98,00	0,00	98,00	98,00
	SEVILLA SIGLO XXI, S.A.	1,00	0,00	1,00	1,00
	SOCIEDAD PROVINCIAL DE INFORMATICA DE SEVILLA, S.A.	1,00	0,00	1,00	1,00
		-----	-----	-----	-----
		100,00	0,00	100,00	100,00
GERENCIA LOCAL DE DESARROLLO ECONOMICO EMPRESA MIXTA, S.A.	AYUNTAMIENTO DE JEREZ DE LA FRONTERA	76,92	0,00	76,92	76,92
GESDEPORTE PEÑAFIEL, S.L. □	AYUNTAMIENTO DE PEÑAFIEL	100,00	0,00	100,00	100,00
GEST. INICIATIVES CABRERA, S.A.	AYUNTAMIENTO DE CABRERA DE MAR	100,00	0,00	100,00	100,00
GEST. PCA. SÓL DE CAPELLADES, S.L.	AYUNTAMIENTO DE CAPELLADES	100,00	0,00	100,00	100,00
GEST. SANITARIA I ASSISTENCIAL, S.A.	AYUNTAMIENTO DE TORTOSA	100,00	0,00	100,00	100,00
GEST. SANITARIA I SERV. SOCIALS, S.A.	AYUNTAMIENTO DE AMPOSTA	100,00	0,00	100,00	100,00
GEST. SOL, S.L.	AYUNTAMIENTO DE OLESA DE MONTSERRAT	100,00	0,00	100,00	100,00
GEST. URBANÍSTICA, S.A.M.	AYUNTAMIENTO DE AMPOSTA	100,00	0,00	100,00	100,00
GESTIO AMBIENTAL I ABASTAMENT, S.A.	AYUNTAMIENTO DE REUS	100,00	0,00	100,00	100,00
GESTIO COMARCAL HOSPITALARIA, S.A.	AYUNTAMIENTO DE REUS	100,00	0,00	100,00	100,00
GESTIÓ DE SERVEIS FUNERARIS REUS, S.A.	AYUNTAMIENTO DE REUS	100,00	0,00	100,00	100,00

Entidad	Matriz	% Nominal	% Efectivo estatal	% Efectivo territorial	% Efectivo público total
GESTIÓ URBANISTICA PUBLICA, S.A.	AYUNTAMIENTO DE REUS	100,00	0,00	100,00	100,00
GESTIO VIARIA, S.L.	AYUNTAMIENTO DE CALELLA	100,00	0,00	100,00	100,00
GESTIÓN AGROPECUARIA Y MEDIOAMBIENTAL LOS ALCORNOCALES, S.L.	AYUNTAMIENTO DE LOS BARRIOS	100,00	0,00	100,00	100,00
GESTIÓN DE INFRAESTRUCTURAS Y SERVICIOS VALVERDE DE JÚCAR, S.L.	AYUNTAMIENTO DE VALVERDE DE JÚCAR	100,00	0,00	100,00	100,00
GESTION DE RECURSOS E INGRESOS, S.L.	AYUNTAMIENTO DE BENALMÁDENA	100,00	0,00	100,00	100,00
GESTIÓN DE SERVICIOS ALGETE, S.A.	AYUNTAMIENTO DE ALGETE	100,00	0,00	100,00	100,00
GESTIÓN DE SERVICIOS PÚBLICOS HUÉRCAL-OVERA, S.L.	AYUNTAMIENTO DE HUÉRCAL-OVERA	100,00	0,00	100,00	100,00
GESTION DEL SUELO DE OVIEDO	AYUNTAMIENTO DE OVIEDO	100,00	0,00	100,00	100,00
GESTIÓN INFRAESTRUCTURAS VALVERDE, S.A.	AYUNTAMIENTO DE VALVERDE DEL CAMINO	100,00	0,00	100,00	100,00
GESTIÓN INTEGRAL DE TRÁNSIT DE MATARÓ, S.L.	AYUNTAMIENTO DE MATARÓ	100,00	0,00	100,00	100,00
GESTION MUNICIPAL AYUNTAMIENTO DE CACERES, S.A.	AYUNTAMIENTO DE CÁCERES	100,00	0,00	100,00	100,00
GESTION SAGUNTO, S.A.□	AYUNTAMIENTO DE SAGUNTO	100,00	0,00	100,00	100,00
GESTION SUELO Y VIVIENDA DE VALDEMORO, S.A.	AYUNTAMIENTO DE VALDEMORO	100,00	0,00	100,00	100,00
GESTION TRIBUTARIA, S.A.M.	AYUNTAMIENTO DE MALAGA	100,00	0,00	100,00	100,00
GESTORA DEL PARQUE INDUSTRIAL DE LAS CABEZAS DE SAN JUAN UGIA, S.A. (7)	AYUNTAMIENTO DE LAS CABEZAS DE SAN JUAN	91,92	0,00	91,92	91,92
	DIPUTACIÓN PROVINCIAL DE SEVILLA	8,04	0,00	8,04	8,04
	SOCIEDAD PROVINCIAL DE INFORMATICA DE SEVILLA, S.A.	0,04	0,00	0,04	0,04
		----- 100,00	----- 0,00	----- 100,00	----- 100,00

Entidad	Matriz	% Nominal	% Efectivo estatal	% Efectivo territorial	% Efectivo público total
GESTORA URBANA MUNICIPAL DE CASTELLON, S.A.	AYUNTAMIENTO DE CASTELLÓN DE LA PLANA	100,00	0,00	100,00	100,00
GETAFE INICIATIVAS, S.A.	AYUNTAMIENTO DE GETAFE	100,00	0,00	100,00	100,00
GETARIA LANTZEN, S.A.	AYUNTAMIENTO DE GETARIA	100,00	0,00	100,00	100,00
GIPUZKOAKO URAK, S.A. (7)	CONSORCIO AGUAS DE GUIPÚZCOA (4)	100,00	0,00	100,00	100,00
GOIERRIKO EKIMENA, S.A. (7)	AYUNTAMIENTO DE BEASAIN	30,48	0,00	30,48	30,48
	VARIAS ENTIDADES LOCALES DE GUIPUZCOA	24,80	0,00	24,80	24,80
	AYUNTAMIENTO DE ORDIZIA	23,10	0,00	23,10	23,10
	AYUNTAMIENTO DE LAZKAO	12,45	0,00	12,45	12,45
	AYUNTAMIENTO DE IDIAZABAL	5,11	0,00	5,11	5,11
	AYUNTAMIENTO DE SEGURA	3,19	0,00	3,19	3,19
	AYUNTAMIENTO DE ZERAIN	0,56	0,00	0,56	0,56
	AYUNTAMIENTO DE MUTILOA	0,31	0,00	0,31	0,31
		-----	-----	-----	-----
		100,00	0,00	100,00	100,00
GRAMETRES, S.A.	AYUNTAMIENTO DE SANTA COLOMA DE GRAMENET	100,00	0,00	100,00	100,00
GRANJA LA CARTUJA DE ALBOLOTE, S.L.	AYUNTAMIENTO DE ALBOLOTE	100,00	0,00	100,00	100,00
GRANOLLERS ESCENA, S.L.	AYUNTAMIENTO DE GRANOLLERS	100,00	0,00	100,00	100,00
GRANOLLERS PROMOCIONS, S.A.	AYUNTAMIENTO DE GRANOLLERS	100,00	0,00	100,00	100,00
GRUP ASSISTENCIA SANITARIA I SOCIAL, S.A. (7)	HOSPITAL DE SANT JOAN DE REUS, S.A.M.	65,00	0,00	65,00	65,00

Entidad	Matriz	% Nominal	% Efectivo estatal	% Efectivo territorial	% Efectivo público total
	GESTIO COMARCAL HOSPITALARIA, S.A.	5,00	0,00	5,00	5,00
	COMARCA BAIX CAMP	5,00	0,00	5,00	5,00
	COMARCA BAIX EBRE	5,00	0,00	5,00	5,00
	COMARCA RIBERA D'EBRE	5,00	0,00	5,00	5,00
	COMARCA TERRA ALTA	5,00	0,00	5,00	5,00
	GEST. SANITARIA I SERV. SOCIALS, S.A.	5,00	0,00	5,00	5,00
		-----	-----	-----	-----
		95,00	0,00	95,00	95,00
GRUP D'ATENCIO PRIMARIA DE SALUT, S.A. (7)	GRUP ASSISTENCIA SANITARIA I SOCIAL, S.A.	60,00	0,00	57,00	57,00
	GEST. SANITARIA I ASSISTENCIAL, S.A.	10,00	0,00	10,00	10,00
	GEST. SANITARIA I SERV. SOCIALS, S.A.	10,00	0,00	10,00	10,00
	HOSPITAL DE SANT JOAN DE REUS, S.A.M.	10,00	0,00	10,00	10,00
	GESTIO COMARCAL HOSPITALARIA, S.A.	9,97	0,00	9,97	9,97
		-----	-----	-----	-----
		99,97	0,00	96,97	96,97
GUADALVISTA, S.L.	AYUNTAMIENTO DE ARCOS DE LA FRONTERA	100,00	0,00	100,00	100,00
GUAGUAS MUNICIPALES, S.A.	AYUNTAMIENTO DE LAS PALMAS DE GRAN CANARIA	100,00	0,00	100,00	100,00
GUARDIGAIN, S.A.	AYUNTAMIENTO DE IDIAZABAL	100,00	0,00	100,00	100,00
GUARDIOLA URBANA, S.L.	AYUNTAMIENTO DE GUARDIOLA DE BERGUEDÁ	100,00	0,00	100,00	100,00
GUEISS-96, S.L.	AYUNTAMIENTO DE PRIEGO DE CÓRDOBA	52,00	0,00	52,00	52,00

Entidad	Matriz	% Nominal	% Efectivo estatal	% Efectivo territorial	% Efectivo público total
HABITATGE SOCIAL D'OLVAN, S.L. (7)	AYUNTAMIENTO DE OLVAN	85,29	0,00	85,29	85,29
	PROMOCIO LOCAL D'HABITATGE, S.A.	14,71	0,00	14,71	14,71
		----- 100,00	----- 0,00	----- 100,00	----- 100,00
HABITATGE SOCIAL DE SANT PERE DE RIBES, S.L. (7)	AYUNTAMIENTO DE SANT PERE DE RIBES	95,38	0,00	95,38	95,38
	PROMOCIO LOCAL D'HABITATGE, S.A.	4,62	0,00	4,62	4,62
		----- 100,00	----- 0,00	----- 100,00	----- 100,00
HABITATGES MUNICIPALS DE CALDES DE MONTBUI, S.L. (7)	AYUNTAMIENTO DE CALDÉS DE MONTBUÍ	64,29	0,00	64,29	64,29
	PROMOCIO LOCAL D'HABITATGE, S.A.	35,71	0,00	35,71	35,71
		----- 100,00	----- 0,00	----- 100,00	----- 100,00
HABITATGES MUNICIPALS, S.A.	AYUNTAMIENTO DE BLANES	100,00	0,00	100,00	100,00
HEFORSA (EN LIQUIDACION)	AYUNTAMIENTO DE HERRERA DEL DUQUE	100,00	0,00	100,00	100,00
HENAYO PROMOCION INDUSTRIAL, S.L.	AYUNTAMIENTO DE ALEGRIA-DULANTZI	100,00	0,00	100,00	100,00
HERRIGINTZA, S.A.	AYUNTAMIENTO DE LEGAZPI	100,00	0,00	100,00	100,00
HONDARRIBIA LANTZEN, S.A.	AYUNTAMIENTO DE HONDARRIBIA	100,00	0,00	100,00	100,00
HOSPITAL DE SANT JOAN DE REUS, S.A.M.	AYUNTAMIENTO DE REUS	100,00	0,00	100,00	100,00
HOSPITAL MUNICIPAL DE BADALONA, S.A.	AYUNTAMIENTO DE BADALONA	100,00	0,00	100,00	100,00
HOTEL SANTA CATALINA, S.A.	AYUNTAMIENTO DE LAS PALMAS DE GRAN CANARIA	100,00	0,00	100,00	100,00
IMAGEN ESTEPONA XXI, S.L.	AYUNTAMIENTO DE ESTEPONA	90,00	0,00	90,00	90,00

Entidad	Matriz	% Nominal	% Efectivo estatal	% Efectivo territorial	% Efectivo público total
	ESTEPONA XXI CONTROL CONTABLE, S.L.	5,00	0,00	5,00	5,00
	ESTEPONA XXI CONTROL SERVICIOS, S.L.	5,00	0,00	5,00	5,00
		-----	-----	-----	-----
		100,00	0,00	100,00	100,00
IMPULSA EL PUERTO, S.L.U.	AYUNTAMIENTO DEL PUERTO DE SANTA MARÍA	100,00	0,00	100,00	100,00
INCINERACIO DE RESIDUS SOLIDS URBANS, S.A. (7) .	AYUNTAMIENTO DE GERONA	73,00	0,00	73,00	73,00
	AYUNTAMIENTO DE SALT	23,00	0,00	23,00	23,00
	AYUNTAMIENTO DE SARRIÁ	4,00	0,00	4,00	4,00
		-----	-----	-----	-----
		100,00	0,00	100,00	100,00
INDUSTRIAL PIERA	AYUNTAMIENTO DE PIERA	100,00	0,00	100,00	100,00
INFORMACIÓN CARTOGRÁFICA Y DE BASE, S.A.	AYUNTAMIENTO DE BARCELONA	100,00	0,00	100,00	100,00
INFORMACION E COMUNICACION SOCIAL, S.A.	AYUNTAMIENTO DE SANTIAGO DE COMPOSTELA	100,00	0,00	100,00	100,00
INFORMACIÓN Y COMUNICACIÓN VILANOVA I LA GELTRÚ, S.A.	AYUNTAMIENTO DE VILANOVA I LA GELTRÚ	100,00	0,00	100,00	100,00
INFORMÁTICA DE PUERTO REAL, S.L.	AYUNTAMIENTO DE PUERTO REAL	100,00	0,00	100,00	100,00
INFRAESTRUCTURAS ARNEDO, S.A.	AYUNTAMIENTO DE ARNEDO	100,00	0,00	100,00	100,00
INFRASTRUCTURES DEL LLEVANT DE BARCELONA, S.A.	AYUNTAMIENTO DE BARCELONA	100,00	0,00	100,00	100,00
INICIATIVAS INDUSTRIALES EL TOMILLAR, S.A.	AYUNTAMIENTO DE ALMONTE	100,00	0,00	100,00	100,00
INICIATIVAS DE DESARROLLO DE LOS PALACIOS, S.L. (7)	AYUNTAMIENTO DE LOS PALACIOS Y VILAFRANCA	97,40	0,00	97,40	97,40
	SEVILLA SIGLO XXI, S.A.	2,60	0,00	2,60	2,60
		-----	-----	-----	-----

Entidad	Matriz	% Nominal	% Efectivo estatal	% Efectivo territorial	% Efectivo público total
		100,00	0,00	100,00	100,00
INICIATIVAS DE ELDA, S.A.	AYUNTAMIENTO DE ELDA	100,00	0,00	100,00	100,00
INICIATIVAS LOS BARRIOS, S.L.	AYUNTAMIENTO DE LOS BARRIOS	100,00	0,00	100,00	100,00
INICIATIVAS MUNICIPALES RINCON VICTORIA	AYUNTAMIENTO DE RINCÓN DE LA VICTORIA	100,00	0,00	100,00	100,00
INICIATIVAS Y PROYECTOS MUNICIPALES, S.A.	AYUNTAMIENTO DE GERONA	100,00	0,00	100,00	100,00
INICIATIVAS Y SERVICIOS ESPECIALIZADOS DE SEGURIDAD, S.A.	GETAFE INICIATIVAS, S.A.	51,00	0,00	51,00	51,00
INICIATIVAS Y TRANSPORTE DE ELCHE, S.A.	AYUNTAMIENTO DE ELCHE	100,00	0,00	100,00	100,00
INICIATIVES I SERV. GIRONELLA, S.L.	AYUNTAMIENTO DE GIRONELLA	100,00	0,00	100,00	100,00
INMOBILIARIA MUNICIPAL EIBARRESA, S.L.	AYUNTAMIENTO DE EIBAR	100,00	0,00	100,00	100,00
INMOBILIARIA MUNICIPAL, S.A	AYUNTAMIENTO DE BADAJOZ	100,00	0,00	100,00	100,00
INMUVISA DE LEBRIJA	AYUNTAMIENTO DE LEBRIJA	100,00	0,00	100,00	100,00
INNOVA GROUP D'ES MS. REUS, S.L.	AYUNTAMIENTO DE REUS	100,00	0,00	100,00	100,00
INNOVAR EN ALCALÁ DE GUADAIRA, S.L.	AYUNTAMIENTO DE ALCALÁ DE GUADAIRA	100,00	0,00	100,00	100,00
INST. COMUNITARIO 3ª EDAD, S.C.L. (7)	AYUNTAMIENTO DE ARRASATE/MONDRAGÓN	33,33	0,00	33,33	33,33
	AYUNTAMIENTO DE OÑATE	17,59	0,00	17,59	17,59
	AYUNTAMIENTO DE ARETXABALETA	7,40	0,00	7,40	7,40
		-----	-----	-----	-----
		58,32	0,00	58,32	58,32
INSTITUTO LEONÉS DE DESARROLLO ECONÓMICO, FORMACIÓN Y EMPLEO, S.A.	AYUNTAMIENTO DE LEÓN	80,00	0,00	80,00	80,00

Entidad	Matriz	% Nominal	% Efectivo estatal	% Efectivo territorial	% Efectivo público total
INSTITUTO MUNICIPAL DEL SUELO DE MOSTOLES, S.A.	AYUNTAMIENTO DE MOSTOLES	100,00	0,00	100,00	100,00
INT. S. PROMOCIÓN ECONÓMICA, S.A.	AYUNTAMIENTO DE MORELLA	100,00	0,00	100,00	100,00
INTEGRACIÓN LABORAL DISCAPACITADOS ORIHUELA, S.L.	AYUNTAMIENTO DE ORIHUELA	100,00	0,00	100,00	100,00
IRAURGI LANTZEN, S.A. (7)	AYUNTAMIENTO DE AZKOITIA	50,00	0,00	50,00	50,00
	AYUNTAMIENTO DE AZPEITIA	50,00	0,00	50,00	50,00
		----- 100,00	----- 0,00	----- 100,00	----- 100,00
IRUNGO ETXEBIZITZARAKO ELK. PUB. - SDAD. PUB. DE VIVIENDA DE IRUN	AYUNTAMIENTO DE IRÚN	100,00	0,00	100,00	100,00
JARDIN BOTÁNICO ATLÁNTICO, S.A. □	AYUNTAMIENTO DE GIJÓN	100,00	0,00	100,00	100,00
JARDINES 2000, S.L.	AYUNTAMIENTO DE MARBELLA	90,00	0,00	90,00	90,00
	CONTROL DE SERVICIOS LOCALES, S.L.	10,00	0,00	10,00	10,00
		----- 100,00	----- 0,00	----- 100,00	----- 100,00
JARDINES ESTEPONA XX1, S.L.	ESTEPONA XXI CONTROL CONTABLE, S.L.	50,00	0,00	50,00	50,00
	ESTEPONA XXI CONTROL SERVICIOS, S.L.	50,00	0,00	50,00	50,00
		----- 100,00	----- 0,00	----- 100,00	----- 100,00
JARDINES Y MEDIO AMBIENTE, S.A.	AYUNTAMIENTO DE ALCALÁ LA REAL	100,00	0,00	100,00	100,00
JARFELS, S.A.	AYUNTAMIENTO DE CASTELLDEFELS	100,00	0,00	100,00	100,00
JEREZ COMUNICACION MUNICIPAL, S.A.	AYUNTAMIENTO DE JEREZ DE LA FRONTERA	100,00	0,00	100,00	100,00
JEREZ RECAUDACION Y SERVICIOS, S.A.	AYUNTAMIENTO DE JEREZ DE LA FRONTERA	100,00	0,00	100,00	100,00

Entidad	Matriz	% Nominal	% Efectivo estatal	% Efectivo territorial	% Efectivo público total
JEREZ SISTEMAS Y TELECOMUNICACIONES, S.A.	AYUNTAMIENTO DE JEREZ DE LA FRONTERA	20,00	0,00	20,00	20,00
	GERENCIA MUNICIPAL DE URBANISMO DE JEREZ DE LA FRONTERA	20,00	0,00	20,00	20,00
	EMPRESA MUNICIPAL DE LA VIVIENDA DE JEREZ, S.A.	20,00	0,00	20,00	20,00
	JEREZ RECAUDACION Y SERVICIOS, S.A.	20,00	0,00	20,00	20,00
	AGUAS DE JEREZ EMPRESA MUNICIPAL, S.A.	20,00	0,00	20,00	20,00
		----- 100,00	----- 0,00	----- 100,00	----- 100,00
KIROL INSTALAKUNTZAK, S.A.	AYUNTAMIENTO DE OIARTZUN	100,00	0,00	100,00	100,00
KUARTANGO GEST. M., S.A.	AYUNTAMIENTO DE KUARTANGO	100,00	0,00	100,00	100,00
KUARTANGO S. URBANÍSTICA, S.A.	AYUNTAMIENTO DE KUARTANGO	100,00	0,00	100,00	100,00
KULTURNIETA, S.A.	AYUNTAMIENTO DE URNIETA	100,00	0,00	100,00	100,00
L' H 2010, S.A.	AYUNTAMIENTO DE L'HOSPITALET DE LLOBREGAT	100,00	0,00	100,00	100,00
LA FARGA, GESTIO D'EQUIPAMENTS MUNICIPALS, S.A.	AYUNTAMIENTO DE L'HOSPITALET DE LLOBREGAT	100,00	0,00	100,00	100,00
LA UNIÓN SERVICIOS NUNICIPALES, S.A.□	AYUNTAMIENTO DE LA UNIÓN	51,00	0,00	51,00	51,00
LAN EKINTZA-BILBAO, S.A.	AYUNTAMIENTO DE BILBAO	100,00	0,00	100,00	100,00
LANDAKO ERAKUSTAZOKA, S.A.	AYUNTAMIENTO DE DURANGO	100,00	0,00	100,00	100,00
LAPATX ZABORTEGIA, S.A.	AYUNTAMIENTO DE AZPEITIA	100,00	0,00	100,00	100,00
LAZKAO LANTZEN, S.A.	AYUNTAMIENTO DE LAZKAO	100,00	0,00	100,00	100,00
LEGACOM COMUNICACIONES, S.A.	AYUNTAMIENTO DE LEGANÉS	100,00	0,00	100,00	100,00

Entidad	Matriz	% Nominal	% Efectivo estatal	% Efectivo territorial	% Efectivo público total
LES FRANQUESES DINAMITZACIÓ ECONÓMICA, S.L.	AYUNTAMIENTO DE LES FRANQUESES DEL VALLÉS	100,00	0,00	100,00	100,00
LIDER COMUNIDAD DE GUADIX, S.L.	VARIOS AYUNTAMIENTOS DE GRANADA	50,99	0,00	50,99	50,99
LIMANCAR, S.L.	AYUNTAMIENTO DE CARMONA	100,00	0,00	100,00	100,00
LIMPIEZA DE TORREMOLINOS, S.A.	AYUNTAMIENTO DE TORREMOLINOS	100,00	0,00	100,00	100,00
LIMPIEZA MUNICIPAL, S.A.	AYUNTAMIENTO DE LORCA	100,00	0,00	100,00	100,00
LIMPIEZA PUBLICA COSTA TROPICAL	AYUNTAMIENTO DE MOTRIL	100,00	0,00	100,00	100,00
LIMPIEZA PUBLICA Y PROTECCION AMBIENTAL S.A.M.	AYUNTAMIENTO DE SEVILLA	100,00	0,00	100,00	100,00
LIMPIEZA Y MEDIO AMBIENTE, S.A. MUNICIPAL	AYUNTAMIENTO DE GETAFE	100,00	0,00	100,00	100,00
LLAR DE CALVIA, S.A.	AYUNTAMIENTO DE CALVIÁ	100,00	0,00	100,00	100,00
LLOTJA AGROPECUARIA MERCOLLEIDA, S.A. (7)	AYUNTAMIENTO DE LERIDA	86,84	0,00	86,84	86,84
LOCALRET, S.A. (7)	CONSORCI LOCALRET (7)	100,00	0,00	99,72	99,72
LOGROÑO DEPORTE, S.A.	AYUNTAMIENTO DE LOGROÑO	100,00	0,00	100,00	100,00
MADERAS EL ESPINAR, S.A.	AYUNTAMIENTO DE EL ESPINAR	100,00	0,00	100,00	100,00
MADRID ARTE Y CULTURA, S.A.	AYUNTAMIENTO DE MADRID	100,00	0,00	100,00	100,00
MADRID CALLE 30, S.A.	AYUNTAMIENTO DE MADRID	100,00	0,00	100,00	100,00
MADRID MOVILIDAD, S.A.	AYUNTAMIENTO DE MADRID	100,00	0,00	100,00	100,00
MANILVA SERVICIOS MUNICIPALES, S.L.	AYUNTAMIENTO DE MANILVA	100,00	0,00	100,00	100,00
MANLLEU MITJANS DE COMUNICACIÓ, S.L.	AYUNTAMIENTO DE MANLLEU	100,00	0,00	100,00	100,00

Entidad	Matriz	% Nominal	% Efectivo estatal	% Efectivo territorial	% Efectivo público total
MARINA DE BADALONA, S.A. (7)	AYUNTAMIENTO DE BADALONA	50,00	0,00	50,00	50,00
	COMARCA DEL BARCELONES	50,00	0,00	50,00	50,00
		-----	-----	-----	-----
		100,00	0,00	100,00	100,00
MARINA DE LAS DUNAS, S.A.	AYUNTAMIENTO DE GUARDAMAR DEL SEGURA	100,00	0,00	100,00	100,00
MATADERO DE BILBAO, S.A.	AYUNTAMIENTO DE BILBAO	100,00	0,00	100,00	100,00
MATADERO DE TINEO, S.A. □	AYUNTAMIENTO DE TINEO	83,06	0,00	83,06	83,06
MATADERO FRIGORÍFICO COMUNIDAD DE ASTORGA, S.A.	AYUNTAMIENTO DE ASTORGA	51,00	0,00	51,00	51,00
MATADERO LA FUENTE, S.L.	AYUNTAMIENTO DE FUENTE DEL MAESTRE	100,00	0,00	100,00	100,00
MATADERO LINENSE S.L.	AYUNTAMIENTO DE LA LINEA DE LA CONCEPCIÓN	100,00	0,00	100,00	100,00
MATADERO MUNICIPAL DE BADAJOZ, S.A.	AYUNTAMIENTO DE BADAJOZ	100,00	0,00	100,00	100,00
MATADERO MUNICIPAL DE BAZA, S.A.	AYUNTAMIENTO DE BAZA	100,00	0,00	100,00	100,00
MATADERO MUNICIPAL, S.L.	AYUNTAMIENTO DE ACEBO	100,00	0,00	100,00	100,00
MEDIAVEGA BILBILTANA, S.L.	AYUNTAMIENTO DE CALATAYUD	100,00	0,00	100,00	100,00
MEDIOAMBIENTAL ALARICANA, S.A.	REATUR, S.A.	100,00	0,00	100,00	100,00
MEDIOS DE COMUNCACIÓN DE MARCHENA, S.A.	AYUNTAMIENTO DE MARCHENA	100,00	0,00	100,00	100,00
MEDIOS DE COMUNICACIÓN AUDIOVISUALES, S.L. □	AYUNTAMIENTO DE GUAREÑA	100,00	0,00	100,00	100,00
MEDIOS DE COMUNICACION DE LOJA, S.A.	AYUNTAMIENTO DE LOJA	100,00	0,00	100,00	100,00
MEDIOS DE COMUNICACION MUNICIPALES DE LOS REALEJOS, S.L.	AYUNTAMIENTO DE LOS REALEJOS	100,00	0,00	100,00	100,00

Entidad	Matriz	% Nominal	% Efectivo estatal	% Efectivo territorial	% Efectivo público total
MEDIOS Y RECURSOS, S.L.	AYUNTAMIENTO DE ALCÁZAR DE SAN JUAN	100,00	0,00	100,00	100,00
MENDARO HIRIGINTZEN, S.A.	AYUNTAMIENTO DE MENDARO	100,00	0,00	100,00	100,00
MENDARO-LANTZEN, S.A.	AYUNTAMIENTO DE MENDARO	100,00	0,00	100,00	100,00
MERCADOS CENTRALES DE ABASTECIMIENTO DE ALICANTE, S.A. (8) .	MERCADOS CENTRALES DE ABASTECIMIENTO, S.A.	48,50	48,50	0,00	48,50
	AYUNTAMIENTO DE ALICANTE	51,22	0,00	51,22	51,22
		-----	-----	-----	-----
		99,72	48,50	51,22	99,72
MERCADOS CENTRALES DE ABASTECIMIENTO DE BARCELONA, S.A. (9) .	MERCADOS CENTRALES DE ABASTECIMIENTO, S.A.	36,80	36,80	0,00	36,80
	AYUNTAMIENTO DE BARCELONA	50,68	0,00	50,68	50,68
	COMARCA DEL BARCELONES	12,16	0,00	12,16	12,16
		-----	-----	-----	-----
		99,64	36,80	62,84	99,64
MERCADOS CENTRALES DE ABASTECIMIENTO DE BILBAO, S.A. (8) .	MERCADOS CENTRALES DE ABASTECIMIENTO, S.A.	38,90	38,90	0,00	38,90
	AYUNTAMIENTO DE BILBAO	59,85	0,00	59,85	59,85
		-----	-----	-----	-----
		98,75	38,90	59,85	98,75
MERCADOS CENTRALES DE ABASTECIMIENTO DE CÓRDOBA, S.A.(8)	MERCADOS CENTRALES DE ABASTECIMIENTO, S.A.	48,90	48,90	0,00	48,90
	AYUNTAMIENTO DE CÓRDOBA	51,00	0,00	51,00	51,00
		-----	-----	-----	-----
		99,90	48,90	51,00	99,90
MERCADOS CENTRALES DE ABASTECIMIENTO DE GRANADA, S.A. (8) .	MERCADOS CENTRALES DE ABASTECIMIENTO, S.A.	48,50	48,50	0,00	48,50

Entidad	Matriz	% Nominal	% Efectivo estatal	% Efectivo territorial	% Efectivo público total
	AYUNTAMIENTO DE GRANADA	51,00	0,00	51,00	51,00
		-----	-----	-----	-----
		99,50	48,50	51,00	99,50
MERCADOS CENTRALES DE ABASTECIMIENTO DE JEREZ, S.A. (8)	MERCADOS CENTRALES DE ABASTECIMIENTO, S.A.	48,60	48,60	0,00	48,60
	AYUNTAMIENTO DE JEREZ DE LA FRONTERA	51,14	0,00	51,14	51,14
		-----	-----	-----	-----
		99,74	48,60	51,14	99,74
MERCADOS CENTRALES DE ABASTECIMIENTO DE LEON, S.A. (8)	MERCADOS CENTRALES DE ABASTECIMIENTO, S.A.	36,80	36,80	0,00	36,80
	AYUNTAMIENTO DE LEÓN	63,20	0,00	63,20	63,20
		-----	-----	-----	-----
		100,00	36,80	63,20	100,00
MERCADOS CENTRALES DE ABASTECIMIENTO DE MADRID, S.A. (8)	MERCADOS CENTRALES DE ABASTECIMIENTO, S.A.	48,60	48,60	0,00	48,60
	AYUNTAMIENTO DE MADRID	51,13	0,00	51,13	51,13
		-----	-----	-----	-----
		99,73	48,60	51,13	99,73
MERCADOS CENTRALES DE ABASTECIMIENTO DE MURCIA, S.A. (8)	MERCADOS CENTRALES DE ABASTECIMIENTO, S.A.	48,90	48,90	0,00	48,90
	AYUNTAMIENTO DE MURCIA	51,00	0,00	51,00	51,00
		-----	-----	-----	-----
		99,90	48,90	51,00	99,90
MERCADOS CENTRALES DE ABASTECIMIENTO DE PALMA DE MALLORCA, S.A. (8)	MERCADOS CENTRALES DE ABASTECIMIENTO, S.A.	45,20	45,20	0,00	45,20
	AYUNTAMIENTO DE PALMA DE MALLORCA	54,69	0,00	54,69	54,69
		-----	-----	-----	-----
		99,89	45,20	54,69	99,89

Entidad	Matriz	% Nominal	% Efectivo estatal	% Efectivo territorial	% Efectivo público total
MERCADOS CENTRALES DE ABASTECIMIENTO DE PAMPLONA, S.A. (9) .	MERCADOS CENTRALES DE ABASTECIMIENTO, S.A.	40,00	40,00	0,00	40,00
	AYUNTAMIENTO DE PAMPLONA	51,00	0,00	51,00	51,00
	COMUNIDAD FORAL DE NAVARRA	9,00	0,00	9,00	9,00
		----- 100,00	----- 40,00	----- 60,00	----- 100,00
MERCADOS CENTRALES DE ABASTECIMIENTO DE SALAMANCA, S.A. (8) .	MERCADOS CENTRALES DE ABASTECIMIENTO, S.A.	46,90	46,90	0,00	46,90
	AYUNTAMIENTO DE SALAMANCA	51,00	0,00	51,00	51,00
		----- 97,90	----- 46,90	----- 51,00	----- 97,90
MERCADOS CENTRALES DE ABASTECIMIENTO DE SANTANDER, S.A. (8) .	MERCADOS CENTRALES DE ABASTECIMIENTO, S.A.	48,70	48,70	0,00	48,70
	AYUNTAMIENTO DE SANTANDER	51,00	0,00	51,00	51,00
		----- 99,70	----- 48,70	----- 51,00	----- 99,70
MERCADOS CENTRALES DE ABASTECIMIENTO DE SANTIAGO, S.A. (8).	MERCADOS CENTRALES DE ABASTECIMIENTO, S.A.	49,00	49,00	0,00	49,00
	AYUNTAMIENTO DE SANTIAGO DE COMPOSTELA	51,00	0,00	51,00	51,00
		----- 100,00	----- 49,00	----- 51,00	----- 100,00
MERCADOS CENTRALES DE ABASTECIMIENTO DE SEVILLA, S.A. (8) .	MERCADOS CENTRALES DE ABASTECIMIENTO, S.A.	48,20	48,20	0,00	48,20
	AYUNTAMIENTO DE SEVILLA	51,25	0,00	51,25	51,25
		----- 99,45	----- 48,20	----- 51,25	----- 99,45
MERCADOS CENTRALES DE ABASTECIMIENTO DE VALENCIA, S.A. (8) .	MERCADOS CENTRALES DE ABASTECIMIENTO, S.A.	48,80	48,80	0,00	48,80

Entidad	Matriz	% Nominal	% Efectivo estatal	% Efectivo territorial	% Efectivo público total
	AYUNTAMIENTO DE VALENCIA	51,00	0,00	51,00	51,00
		-----	-----	-----	-----
		99,80	48,80	51,00	99,80
MERCADOS CENTRALES DE ABASTECIMIENTO DE ZARAGOZA, S.A. (8) .	MERCADOS CENTRALES DE ABASTECIMIENTO, S.A.	48,80	48,80	0,00	48,80
	AYUNTAMIENTO DE ZARAGOZA	51,00	0,00	51,00	51,00
		-----	-----	-----	-----
		99,80	48,80	51,00	99,80
MERCAMOLLET, S.A.	AYUNTAMIENTO DE MOLLET DEL VALLÈS	100,00	0,00	100,00	100,00
MERKAOÑA, S.L.	AYUNTAMIENTO DE OÑATE	100,00	0,00	100,00	100,00
METRO DE MADRID, S.A. (7)	AYUNTAMIENTO DE MADRID	75,00	0,00	75,00	75,00
	COMUNIDAD DE MADRID	25,00	0,00	25,00	25,00
		-----	-----	-----	-----
		100,00	0,00	100,00	100,00
MIJAGUA, S.A.	AYUNTAMIENTO DE MIJAS	100,00	0,00	100,00	100,00
MIJAS COMUNICACION, S.A.	AYUNTAMIENTO DE MIJAS	96,00	0,00	96,00	96,00
MIJAS E. PCA. SERVICIOS, S.A.	AYUNTAMIENTO DE MIJAS	96,00	0,00	96,00	96,00
MITJANS DE COMUNICACIÓ DE TARRAGONA, S.A.	AYUNTAMIENTO DE TARRAGONA	100,00	0,00	100,00	100,00
MITJANS DE COMUNICACIO MUNICIPALS, S.A.	AYUNTAMIENTO DE BLANES	100,00	0,00	100,00	100,00
MOGÁN GESTIÓN TRIBUTARIA MUNICIPAL, S.L.	AYUNTAMIENTO DE MOGÁN	100,00	0,00	100,00	100,00
MOLINS ENERGÍA, S.L. (7)	AYUNTAMIENTO DE MOLINS DEL REI	33,34	0,00	33,34	33,34
	ENTIDAD METROPOLITANA DEL TRANSPORTE	33,33	0,00	33,33	33,33

Entidad	Matriz	% Nominal	% Efectivo estatal	% Efectivo territorial	% Efectivo público total
	EFICIENCIA ENERGETICA, S.A.	33,33	0,00	33,33	33,33
		-----	-----	-----	-----
		100,00	0,00	100,00	100,00
MOLLET DE COMUNICACIÓ, S.L.	AYUNTAMIENTO DE MOLLET DEL VALLÈS	100,00	0,00	100,00	100,00
MONTES DE LAS NAVAS, S.A. (7)	AYUNTAMIENTO DE LAS NAVAS DEL MARQUÉS	70,00	0,00	70,00	70,00
	JUNTA DE CASTILLA Y LEÓN	20,00	0,00	20,00	20,00
	DIPUTACIÓN PROVINCIAL DE AVILA	10,00	0,00	10,00	10,00
		-----	-----	-----	-----
		100,00	0,00	100,00	100,00
MORISCA DE COMUNICACIÓN, S.A.	AYUNTAMIENTO DE LA PUEBLA DE CAZALLA	100,00	0,00	100,00	100,00
MOSAICOS CASARICHE, S.L.U.	AYUNTAMIENTO DE CASARICHE	100,00	0,00	100,00	100,00
MUNGIALDEKO BEHARGINTZA, S.L.	AYUNTAMIENTO DE MUNGIA	100,00	0,00	100,00	100,00
MURUETA ELIZONDOA 12, S.L.	AYUNTAMIENTO DE MURUETA	100,00	0,00	100,00	100,00
MUTILOA LANTZEN, S.A.	AYUNTAMIENTO DE MUTILOA	100,00	0,00	100,00	100,00
MUTRIKUBERRI, S.A.	AYUNTAMIENTO DE MUTRIKU	100,00	0,00	100,00	100,00
NECROPOLIS DE VALLADOLID, S.A.	AYUNTAMIENTO DE VALLADOLID	51,00	0,00	51,00	51,00
NORTIA, S.L.	CONTRATAS 2000, S.L.	31,00	0,00	31,00	31,00
	COMPRAS 2000, S.L.	30,00	0,00	30,00	30,00
	PLANEAMIENTO 2000, S.L.	30,00	0,00	30,00	30,00
	CONTROL DE SERVICIOS LOCALES, S.L.	9,00	0,00	9,00	9,00
		-----	-----	-----	-----

Entidad	Matriz	% Nominal	% Efectivo estatal	% Efectivo territorial	% Efectivo público total
		100,00	0,00	100,00	100,00
NUEVA AGRICULTURA VILLANOVENSE, S.A.	AYUNTAMIENTO DE VILLANUEVA DE LA SERENA	100,00	0,00	100,00	100,00
NUEVA ECIJA, S.A.	AYUNTAMIENTO DE ECIJA	100,00	0,00	100,00	100,00
NUEVO TRES CANTOS, FOMENTO, VIVIENDA Y SUELO, S.A.	AYUNTAMIENTO DE TRES CANTOS	100,00	0,00	100,00	100,00
OBRAS ESTEPONA XXI, S.L.	AYUNTAMIENTO DE ESTEPONA	90,00	0,00	90,00	90,00
	ESTEPONA XXI CONTROL CONTABLE, S.L.	5,00	0,00	5,00	5,00
	ESTEPONA XXI CONTROL SERVICIOS, S.L.	5,00	0,00	5,00	5,00
		-----	-----	-----	-----
		100,00	0,00	100,00	100,00
OÑARGI, S.L.	AYUNTAMIENTO DE OÑATE	100,00	0,00	100,00	100,00
OÑATIKA ETXEGINTZA, S.A.	AYUNTAMIENTO DE OÑATE	100,00	0,00	100,00	100,00
OÑATIKO UR-JAUZIAK, S.A. (7) .	AYUNTAMIENTO DE OÑATE	90,00	0,00	90,00	90,00
	ENTE VASCO DE LA ENERGIA	10,00	0,00	10,00	10,00
		-----	-----	-----	-----
		100,00	0,00	100,00	100,00
ONDA DE BUELLAS S.L.U	AYUNTAMIENTO DE BULLAS	100,00	0,00	100,00	100,00
ONDA RINCON, S.L.	AYUNTAMIENTO DE RINCÓN DE LA VICTORIA	100,00	0,00	100,00	100,00
ONDARROA LANTZEN, S.A.	AYUNTAMIENTO DE ONDARROA	100,00	0,00	100,00	100,00
ORDIZIA LANTZEN, S.A.	AYUNTAMIENTO DE ORDIZIA	100,00	0,00	100,00	100,00
ORIHUELA CULTURAL, S.L.	AYUNTAMIENTO DE ORIHUELA	100,00	0,00	100,00	100,00

Entidad	Matriz	% Nominal	% Efectivo estatal	% Efectivo territorial	% Efectivo público total
ORTUNA SOCIEDAD URBANÍSTICA, S.A.	AYUNTAMIENTO DE RIBERA ALTA	100,00	0,00	100,00	100,00
P. LOCAL VIVIENDA DE SERCHS, S.L.	AYUNTAMIENTO DE CERCS	100,00	0,00	100,00	100,00
PARCESAM	AYUNTAMIENTO DE FUENGIROLA	100,00	0,00	100,00	100,00
PARQUE CEMENTERIO DE MALAGA, S.A.	AYUNTAMIENTO DE MALAGA	100,00	0,00	100,00	100,00
PARQUE COMERCIAL MENDIBIL, S.A.	AYUNTAMIENTO DE IRÚN	51,00	0,00	51,00	51,00
PARQUE DEL OESTE, S.A.M.	AYUNTAMIENTO DE MALAGA	100,00	0,00	100,00	100,00
PARQUE EMPRESARIAL Y TECNOLÓGICO MARISMAS DEL PALMONES, S.A. (8)	CONSORCIO DE LA ZONA FRANCA DE CÁDIZ	49,60	49,60	0,00	49,60
	INMOBILIARIA DE LA ZONA FRANCA DE CÁDIZ S.L.	0,40	0,40	0,00	0,40
	AYUNTAMIENTO DE LOS BARRIOS	50,00	0,00	50,00	50,00
		-----	-----	-----	-----
		100,00	50,00	50,00	100,00
PARQUE MARITIMO DE SANTA CRUZ DE TENERIFE (8)	AUTORIDAD PORTUARIA DE SANTA CRUZ DE TENERIFE	50,00	50,00	0,00	50,00
	AYUNTAMIENTO DE SANTA CRUZ DE TENERIFE	50,00	0,00	50,00	50,00
		-----	-----	-----	-----
		100,00	50,00	50,00	100,00
PARQUE MARITIMO, S.A.	AYUNTAMIENTO DEL PUERTO DE LA CRUZ	100,00	0,00	100,00	100,00
PARQUE TECNOALIMENTARIO DE VÉLEZ-MÁLAGA, S.A.(7)□	E.M. DE SERVICIOS, VIVIENDA, INFRAESTRUCTURA Y PROMOCIÓN VÉLEZ-MÁLAGA, S.A.□	51,00	0,00	51,00	51,00
	EMPRESA PUBLICA PARA EL DESARROLLO AGRARIO Y PESQUERO DE ANDALUCIA, S.A.	49,00	0,00	49,00	49,00
		-----	-----	-----	-----
		100,00	0,00	100,00	100,00
PARQUESAM	AYUNTAMIENTO DE FUENGIROLA	100,00	0,00	100,00	100,00

Entidad	Matriz	% Nominal	% Efectivo estatal	% Efectivo territorial	% Efectivo público total
PATRIMONIO LOCAL, S.L.	EVENTOS 2000, S.L.	99,00	0,00	99,00	99,00
	COMPRAS 2000, S.L.	0,50	0,00	0,50	0,50
	PLANEAMIENTO 2000, S.L.	0,50	0,00	0,50	0,50
		-----	-----	-----	-----
		100,00	0,00	100,00	100,00
PATRIMONIO MUNICIPAL MAJADAHONDA, S.A.	AYUNTAMIENTO DE MAJADAHONDA	100,00	0,00	100,00	100,00
PCA. DESARROLLO MUNICIPAL, S.A.	AYUNTAMIENTO DE ALTEA	100,00	0,00	100,00	100,00
PLAN LAS ALBARIZAS, S.L.	AYUNTAMIENTO DE MARBELLA	90,00	0,00	90,00	90,00
	CONTROL DE SERVICIOS LOCALES, S.L.	10,00	0,00	10,00	10,00
		-----	-----	-----	-----
		100,00	0,00	100,00	100,00
PLANEAMIENTO 2000, S.L.	AYUNTAMIENTO DE MARBELLA	90,00	0,00	90,00	90,00
	CONTROL DE SERVICIOS LOCALES, S.L.	10,00	0,00	10,00	10,00
		-----	-----	-----	-----
		100,00	0,00	100,00	100,00
PLANEAMIENTO ESTEPONA XXI, S.L.	AYUNTAMIENTO DE ESTEPONA	90,00	0,00	90,00	90,00
	ESTEPONA XXI CONTROL CONTABLE, S.L.	5,00	0,00	5,00	5,00
	ESTEPONA XXI CONTROL SERVICIOS, S.L.	5,00	0,00	5,00	5,00
		-----	-----	-----	-----
		100,00	0,00	100,00	100,00
PLANIFICACIÓN Y DESARROLLO URBANO DE ESTEPONA, S.L.	AYUNTAMIENTO DE ESTEPONA	100,00	0,00	100,00	100,00

Entidad	Matriz	% Nominal	% Efectivo estatal	% Efectivo territorial	% Efectivo público total
POLIGONO INDUSTRIAL ASTORGA, S.L.	AYUNTAMIENTO DE ASTORGA	96,67	0,00	96,67	96,67
POLIGONO INDUSTRIAL DE CARTAGENA, S.A. (7) .	AYUNTAMIENTO DE CARTAGENA	72,11	0,00	72,11	72,11
	REGIÓN DE MURCIA	27,89	0,00	27,89	27,89
		-----	-----	-----	-----
		100,00	0,00	100,00	100,00
PONFERRADA GESTIÓN URBANÍSTICA, S.A.	AYUNTAMIENTO DE PONFERRADA	100,00	0,00	100,00	100,00
POR OLE ROSES, S.A.	AYUNTAMIENTO DE ROSES	100,00	0,00	100,00	100,00
PRO NOU BARRIS, S.A.	AYUNTAMIENTO DE BARCELONA	100,00	0,00	100,00	100,00
PROCASARICHE, S.L.U.	AYUNTAMIENTO DE CASARICHE	100,00	0,00	100,00	100,00
PRODEPUEBLA, S.L. (7)	AYUNTAMIENTO DE LA PUEBLA DE CAZALLA	83,33	0,00	83,33	83,33
	DIPUTACIÓN PROVINCIAL DE SEVILLA	16,67	0,00	16,67	16,67
		-----	-----	-----	-----
		100,00	0,00	100,00	100,00
PROIMERSA	AYUNTAMIENTO DE ERMUA	100,00	0,00	100,00	100,00
PROM. CEUTÍ, S.A.	AYUNTAMIENTO CEUTÍ	100,00	0,00	100,00	100,00
PROM. DEPORTE EN TOTANA, S.L.□	AYUNTAMIENTO DE TOTANA	100,00	0,00	100,00	100,00
PROM. ECONOMICA CORNELLA	AYUNTAMIENTO DE CORNELLÁ DE LLOBREGAT	100,00	0,00	100,00	100,00
PROM. EMPRESARIALES DE CIEZA, S.A.□	AYUNTAMIENTO DE CIEZA	100,00	0,00	100,00	100,00
PROM. EXP. RECURSOS DE ANTEQUERA Y COMARCA, S.A.	AYUNTAMIENTO DE ANTEQUERA	100,00	0,00	100,00	100,00
PROM. I DESENVOLUPAMENT DE ROSES, S.L.	AYUNTAMIENTO DE ROSES	100,00	0,00	100,00	100,00

Entidad	Matriz	% Nominal	% Efectivo estatal	% Efectivo territorial	% Efectivo público total
PROM. IGUALADINA M. D'HABITATGES, S.L.	AYUNTAMIENTO DE IGUALADA	100,00	0,00	100,00	100,00
PROM. INDUSTRIAL, S.L.	AYUNTAMIENTO DE CALONGE DE SEGARRA	51,00	0,00	51,00	51,00
PROM. M. CASTELLET, S.L.	AYUNTAMIENTO DE S. VICENC CASTELLET	100,00	0,00	100,00	100,00
PROM. M. GUALBA, S.L.	AYUNTAMIENTO DE GUALBA	100,00	0,00	100,00	100,00
PROM. SOL M DE MOLLET, S.A.	AYUNTAMIENTO DE MOLLET DEL VALLÈS	100,00	0,00	100,00	100,00
PROM. URBANES DE RUBÍ, S.A.	AYUNTAMIENTO DE RUBÍ	100,00	0,00	100,00	100,00
PROM. VIVIENDAS, S.A	AYUNTAMIENTO DE TOTANA	100,00	0,00	100,00	100,00
PROM. Y GESTIÓN MUNICIPAL SUELO DE ARCHENA, S.L. □	AYUNTAMIENTO DE ARCHENA	100,00	0,00	100,00	100,00
PROMOCION DE LA CIUDAD DE LAS PALMAS DE GRAN CANARIA, S.A.	AYUNTAMIENTO DE LAS PALMAS DE GRAN CANARIA	100,00	0,00	100,00	100,00
PROMOCIÓN DE VIVIENDAS DE SAU, S.L. (7)	AYUNTAMIENTO DE VILANOVA DE SAU	94,74	0,00	94,74	94,74
	PROMOCIO LOCAL D'HABITATGE, S.A.	5,26	0,00	5,26	5,26
		-----	-----	-----	-----
		100,00	0,00	100,00	100,00
PROMOCIÓN ECONÓMICA DE SABADELL, S.L.	AYUNTAMIENTO DE SABADELL	100,00	0,00	100,00	100,00
PROMOCIÓN ECONÓMICA MUNICIP. ERMUA, S.A.	AYUNTAMIENTO DE ERMUA	100,00	0,00	100,00	100,00
PROMOCION INDUSTRIAL BERANTEVILLA, S.A.	AYUNTAMIENTO DE BERANTEVILLA	100,00	0,00	100,00	100,00
PROMOCIÓN INDUSTRIAL VILANOVA, S.A.	AYUNTAMIENTO DE VILANOVA I LA GELTRÚ	100,00	0,00	100,00	100,00
PROMOCIÓN LOCAL DE GELVES, S.L. (7)	AYUNTAMIENTO DE GELVES	84,00	0,00	84,00	84,00
	SEVILLA SIGLO XXI, S.A.	16,00	0,00	16,00	16,00
		-----	-----	-----	-----

Entidad	Matriz	% Nominal	% Efectivo estatal	% Efectivo territorial	% Efectivo público total
		100,00	0,00	100,00	100,00
PROMOCIÓN MUNICIPAL DE EMPRESAS DE OSUNA, S.A. (7)	AYUNTAMIENTO DE OSUNA	77,28	0,00	77,28	77,28
	SEVILLA SIGLO XXI, S.A.	22,72	0,00	22,72	22,72
		-----	-----	-----	-----
		100,00	0,00	100,00	100,00
PROMOCION VIVIENDAS SUELOS Y EVENTOS BENAMIEL, S.L.	AYUNTAMIENTO DE BENALMÁDENA	100,00	0,00	100,00	100,00
PROMOCIÓN Y COMUNICACIÓN ESTEPONA, S.L.	AYUNTAMIENTO DE ESTEPONA	100,00	0,00	100,00	100,00
PROMOCIÓN Y DESARROLLO INDUSTRIAL DE CAMARENA, S.A.	AYUNTAMIENTO DE CAMARENA	100,00	0,00	100,00	100,00
PROMOCION Y GESTION DE VIVIENDAS DE CADIZ, S.A.	AYUNTAMIENTO DE CÁDIZ	100,00	0,00	100,00	100,00
PROMOCIONES E INICIATIVAS MUNICIPALES DE ELCHE, S.A.	AYUNTAMIENTO DE ELCHE	100,00	0,00	100,00	100,00
PROMOCIONES MUNICIPALES SANT CUGAT DEL VALLES, S.A.	AYUNTAMIENTO DE SANT CUGAT DEL VALLÉS	100,00	0,00	100,00	100,00
PROMOCIONES URBANISTICAS DE MATARO, S.A.	AYUNTAMIENTO DE MATARÓ	100,00	0,00	100,00	100,00
PROMOCIONS M. L'AMETLLA 2004, S.L.U.	AYUNTAMIENTO DE L'AMETLLA DEL VALLÉS	100,00	0,00	100,00	100,00
PROMOCIONS URBANISTIQUES, S.L.	AYUNTAMIENTO DE MAHÓN	100,00	0,00	100,00	100,00
PROMONACHIL SIERRA NEVADA, S.A.	AYUNTAMIENTO DE MONACHIL	100,00	0,00	100,00	100,00
PROMOTORA D'HABITATGE D'ALPENS, S.L. (7)	AYUNTAMIENTO DE ALPENS	75,00	0,00	75,00	75,00
	PROMOCIO LOCAL D'HABITATGE, S.A.	25,00	0,00	25,00	25,00
		-----	-----	-----	-----
		100,00	0,00	100,00	100,00
PROMOTORA D'HABITATGE DE PALAU-SOLITÀ I PLEGAMANS, S.L. (7) □	AYUNTAMIENTO DE PALAU-SOLITÀ I PLEGAMANS	60,00	0,00	60,00	60,00

Entidad	Matriz	% Nominal	% Efectivo estatal	% Efectivo territorial	% Efectivo público total
	PROMOCIO LOCAL D'HABITATGE, S.A.	40,00	0,00	40,00	40,00
		-----	-----	-----	-----
		100,00	0,00	100,00	100,00
PROMOTORA D'HABITATGE DE PUIG-REIG, S.L. (7)	AYUNTAMIENTO DE PUIG-REIG	95,00	0,00	95,00	95,00
	PROMOCIO LOCAL D'HABITATGE, S.A.	5,00	0,00	5,00	5,00
		-----	-----	-----	-----
		100,00	0,00	100,00	100,00
PROMOTORA D'HABITATGE DE RELLINARS, S.L. (7)	AYUNTAMIENTO DE RELLINARS	83,35	0,00	83,35	83,35
	PROMOCIO LOCAL D'HABITATGE, S.A.	16,65	0,00	16,65	16,65
		-----	-----	-----	-----
		100,00	0,00	100,00	100,00
PROMOTORA D'HABITATGE DE SANTA EULALIA DE RONÇANA, S.L. (7)	AYUNTAMIENTO DE SANTA EULÀLIA DE RONCANA	70,58	0,00	70,58	70,58
	PROMOCIO LOCAL D'HABITATGE, S.A.	29,42	0,00	29,42	29,42
		-----	-----	-----	-----
		100,00	0,00	100,00	100,00
PROMOTORA INDUSTRIAL DEL BIERZO ALTO, S.A.	AYUNTAMIENTO DE BEMBIBRE	100,00	0,00	100,00	100,00
PROMOTORA MUNICIPAL DE LA VIVIENDA, S.A.	AYUNTAMIENTO DE MONESTERIO	100,00	0,00	100,00	100,00
PROMOTORA UBRIQUEÑA DE VIVIENDAS, S.A.	AYUNTAMIENTO DE UBRIQUE	100,00	0,00	100,00	100,00
PROMS. I SERV. MUNICIPAL	AYUNTAMIENTO DE PREMIÀ DE DALT	100,00	0,00	100,00	100,00
PROYECTO INTEGRAL BARBACANA, S.L.	AYUNTAMIENTO DE LAGUARDIA	100,00	0,00	100,00	100,00
PROYECTO OLIMPO DE BENALMADENA, S.A.	AYUNTAMIENTO DE BENALMÀDENA	100,00	0,00	100,00	100,00

Entidad	Matriz	% Nominal	% Efectivo estatal	% Efectivo territorial	% Efectivo público total
PROYECTOS CÓRDOBA SIGLO XXI, S.A.	AYUNTAMIENTO DE CÓRDOBA	100,00	0,00	100,00	100,00
PUERTO DEPORTIVO DE FUENGIROLA, S.A.	AYUNTAMIENTO DE FUENGIROLA	100,00	0,00	100,00	100,00
PUERTO DEPORTIVO EL ABRA-GETXO, S.A. (7) .	AYUNTAMIENTO DE GUECHO	33,40	0,00	33,40	33,40
	COMUNIDAD AUTÓNOMA DE EUSKADI	33,30	0,00	33,30	33,30
	DIPUTACIÓN FORAL DE VIZCAYA	33,30	0,00	33,30	33,30
		-----	-----	-----	-----
		100,00	0,00	100,00	100,00
PUERTO DEPORTIVO MUNICIPAL, S.A.	AYUNTAMIENTO DE BENALMÁDENA	100,00	0,00	100,00	100,00
PUERTO GELVES, S.L.	AYUNTAMIENTO DE GELVES	100,00	0,00	100,00	100,00
RADIO AGUERE, S.A.	AYUNTAMIENTO DE SAN CRISTÓBAL DE LA LAGUNA	100,00	0,00	100,00	100,00
RADIO BAJO ARAGON, S.L.	AYUNTAMIENTO DE ALCAÑIZ	100,00	0,00	100,00	100,00
RADIO CEUTÍ, S.L.□	AYUNTAMIENTO CEUTÍ	100,00	0,00	100,00	100,00
RADIO CIEZA, S.L.□	AYUNTAMIENTO DE CIEZA	100,00	0,00	100,00	100,00
RADIO HUÉRCAL-OVERA, S.L.	AYUNTAMIENTO DE HUÉRCAL-OVERA	100,00	0,00	100,00	100,00
RADIO LUMBRERAS, S.L.	AYUNTAMIENTO DE PUERTO LUMBRERAS	100,00	0,00	100,00	100,00
RADIO MUNICIPAL TIRAJANA, S.L.	AYUNTAMIENTO DE SAN BARTOLOME DE TIRAJANA	100,00	0,00	100,00	100,00
RADIO PETRER EMISORA DE FRECUENCIA MODULADA, S.L.	AYUNTAMIENTO DE PETRER	100,00	0,00	100,00	100,00
RADIO PUNTA UMBRIA, S.L.	AYUNTAMIENTO DE PUNTA UMBRÍA	100,00	0,00	100,00	100,00
RADIO REDONDELA, S.L.	AYUNTAMIENTO DE REDONDELA	100,00	0,00	100,00	100,00

Entidad	Matriz	% Nominal	% Efectivo estatal	% Efectivo territorial	% Efectivo público total
RADIO SADA VOZ DE LAS MARIÑAS, S.L.	AYUNTAMIENTO DE SADA	100,00	0,00	100,00	100,00
RADIO SALOBREÑA, ONDA TROPICAL, S.L.	AYUNTAMIENTO DE SALOBREÑA	100,00	0,00	100,00	100,00
RADIO SINTONÍA, S.L. □	AYUNTAMIENTO DE ALCANTARILLA	100,00	0,00	100,00	100,00
RADIO SOL PUERTO REAL, S.L.	AYUNTAMIENTO DE PUERTO REAL	100,00	0,00	100,00	100,00
RADIO TELEVISIÓN DE CERCEDA, S.L. □	AYUNTAMIENTO DE CERCEDA	100,00	0,00	100,00	100,00
RADIO TELEVISIÓN DE MOTRIL, S.L.	AYUNTAMIENTO DE MOTRIL	100,00	0,00	100,00	100,00
RADIO TELEVISIÓN LOS BARRIOS, S.L.	AYUNTAMIENTO DE LOS BARRIOS	100,00	0,00	100,00	100,00
RADIO TORO, S.A.	AYUNTAMIENTO DE TORO	100,00	0,00	100,00	100,00
RADIO VALVERDE INFORMACION, S.L.	AYUNTAMIENTO DE VALVERDE DEL CAMINO	100,00	0,00	100,00	100,00
REACTIVACIO BADALONA, S.A.	AYUNTAMIENTO DE BADALONA	100,00	0,00	100,00	100,00
REATUR, S.A.	AYUNTAMIENTO DE ALLARIZ	100,00	0,00	100,00	100,00
RECICLAJE DE RESIDUOS DE LA PLANA, S.A. (7)	AYUNTAMIENTO DE CASTELLÓN DE LA PLANA	53,75	0,00	53,75	53,75
	VARIOS AYUNTAMIENTOS DE CASTELLÓN	46,25	0,00	46,25	46,25
		----- 100,00	----- 0,00	----- 100,00	----- 100,00
RECINTO FERIAL DEL BIDASOA	AYUNTAMIENTO DE IRÚN	99,08	0,00	99,08	99,08
RECURSOS TURISTICOS, S.A.	AYUNTAMIENTO DE MIJAS	87,50	0,00	87,50	87,50
REHABILITACIONES URBANAS DE AVILES, S.A.	AYUNTAMIENTO DE AVILÉS	52,63	0,00	52,63	52,63
RESIDENCIA MUNICIPAL DE ANCIANOS Y CENTRO DE DÍA	AYUNTAMIENTO DE ORDUÑA	100,00	0,00	100,00	100,00

Entidad	Matriz	% Nominal	% Efectivo estatal	% Efectivo territorial	% Efectivo público total
RESIDUOS SOLIDOS URBANOS, S.L.	AYUNTAMIENTO DE MARBELLA	90,00	0,00	90,00	90,00
	CONTROL DE SERVICIOS LOCALES, S.L.	10,00	0,00	10,00	10,00
		----- 100,00	----- 0,00	----- 100,00	----- 100,00
REUS DESENVOLUPAMENT ECONOMIC, S.A. (7)	AYUNTAMIENTO DE REUS	99,22	0,00	99,22	99,22
	AYUNTAMIENTO DE LA SELVA DEL CAMP	0,20	0,00	0,20	0,20
	COMARCA BAIX CAMP	0,20	0,00	0,20	0,20
		----- 99,62	----- 0,00	----- 99,62	----- 99,62
REUS ESPORT I LLEURE S.A.	AYUNTAMIENTO DE REUS	100,00	0,00	100,00	100,00
REUS PROMOCIÓ I GESTIÓ S.A.	AYUNTAMIENTO DE REUS	100,00	0,00	100,00	100,00
REUS TRANSPORT PUBLIC, S.A.	AYUNTAMIENTO DE REUS	100,00	0,00	100,00	100,00
REVITER, S.L.	AYUNTAMIENTO DE TERUEL	100,00	0,00	100,00	100,00
RINCONADA SIGLO XXI E.M. VIVIENDA, S.A.	AYUNTAMIENTO DE LA RINCONADA	100,00	0,00	100,00	100,00
RIPOLLET INVEST, S.A. (7)	AYUNTAMIENTO DE RIPOLLET	55,00	0,00	55,00	55,00
	PROMOCIO LOCAL D'HABITATGE, S.A.	45,00	0,00	45,00	45,00
		----- 100,00	----- 0,00	----- 100,00	----- 100,00
S. ACCION Y BIENESTAR SOCIAL, S.L.	AYUNTAMIENTO DE CALAMOCHA	100,00	0,00	100,00	100,00
S. COMUNICACIÓN SOCIAL DE MANILVA, S.L.	AYUNTAMIENTO DE MANILVA	100,00	0,00	100,00	100,00
S. CULTURAL Y DEPORTIVA, S.L.	AYUNTAMIENTO DE CALAMOCHA	100,00	0,00	100,00	100,00

Entidad	Matriz	% Nominal	% Efectivo estatal	% Efectivo territorial	% Efectivo público total
S. DESARROLLO LOCAL DE OLIVARES, S.L.	AYUNTAMIENTO DE OLIVARES	100,00	0,00	100,00	100,00
S. DESENVOLUPAMENT URBA, S.A.	AYUNTAMIENTO DE EL VENDRELL	100,00	0,00	100,00	100,00
S. FOMENTO DE ARGANDA DEL REY, S.A.	AYUNTAMIENTO DE ARGANDA DEL REY	100,00	0,00	100,00	100,00
S. FOMENTO, CONSTRUCCION Y PROMOCION, S.L.	AYUNTAMIENTO DE CALAMOCHA	100,00	0,00	100,00	100,00
S. GESTIÓ DE SERVEIS, S.L.	AYUNTAMIENTO DE CARDONA	100,00	0,00	100,00	100,00
S. HACIENDA LOCAL DE ADEJE, S.A	AYUNTAMIENTO DE ADEJE	100,00	0,00	100,00	100,00
S. INICIATIVAS M. VILA, S.A.	AYUNTAMIENTO DE IBIZA	100,00	0,00	100,00	100,00
S. LIMPIEZA Y ASEO DE RONDA, S.A.	AYUNTAMIENTO DE RONDA	100,00	0,00	100,00	100,00
S. M. AGUAS DE ARUCAS, S.A.	AYUNTAMIENTO DE ARUCAS	100,00	0,00	100,00	100,00
S. M. COMUNICACIÓN, S.L.	AYUNTAMIENTO DE LA LINEA DE LA CONCEPCIÓN	100,00	0,00	100,00	100,00
S. M. DE TURISMO Y PROMOCIÓN DE PEÑAFIEL, S.L.	AYUNTAMIENTO DE PEÑAFIEL	100,00	0,00	100,00	100,00
S. M. GESTIÓN PLAN PARCIAL LLANO DEL CAMELLO, S.L.□	AYUNTAMIENTO DE SAN MIGUEL DE ABONA	100,00	0,00	100,00	100,00
S. M. GESTIÓN Y PROMOCIÓN DE SUELO DE CORVERA, S.A.□	AYUNTAMIENTO DE CORVERA DE ASTURIAS	100,00	0,00	100,00	100,00
S. M. VIVIENDA, PATRIMONIO E INFRAESTRUCTURA DE GUADARRAMA, S.L.	AYUNTAMIENTO DE GUADARRAMA	100,00	0,00	100,00	100,00
S. MERC. AGUAS DE ALCAZAR, S.A.	AYUNTAMIENTO DE ALCÁZAR DE SAN JUAN	100,00	0,00	100,00	100,00
S. MERC. DISTRIBUCIÓN ENERGÍA ELÉCTRICA	AYUNTAMIENTO DE TALAYUELAS	100,00	0,00	100,00	100,00
S. NIEBLA PARA LA VIVIENDA, S.L.	AYUNTAMIENTO DE NIEBLA	100,00	0,00	100,00	100,00
S. PRIVADA MUNICIPAL OPCIONES, S.A.	AYUNTAMIENTO DE CERDANYOLA DEL VALLÉS	100,00	0,00	100,00	100,00

Entidad	Matriz	% Nominal	% Efectivo estatal	% Efectivo territorial	% Efectivo público total
S. TRAGARRALES, S.L.	AYUNTAMIENTO DE CAZALLA DE LA SIERRA	100,00	0,00	100,00	100,00
S. URB. POLIGONO INDUSTRIAL "PUENTE ALTO", S.L.	AYUNTAMIENTO DE ORIHUELA	100,00	0,00	100,00	100,00
S. URB. REHABILITACIÓN Y GESTIÓN DE LA CIUDAD ANTIGUA DE LEÓN, S.A.	AYUNTAMIENTO DE LEÓN	100,00	0,00	100,00	100,00
S. URB. Y DESAR. INTEGRAL, S.A.	AYUNTAMIENTO DE VALDEGOVÍA	100,00	0,00	100,00	100,00
S. URBANÍSTICA DE REHABILITACIÓN DEL CASCO HISTÓRICO DE DURANGO, S.A.	AYUNTAMIENTO DE DURANGO	100,00	0,00	100,00	100,00
S. URBANISTICA MUNICIPAL DE TORRELODONES	AYUNTAMIENTO DE TORRELODONES	100,00	0,00	100,00	100,00
S. VILAFRANQUINA D'APARCAMENTS, S.L.	AYUNTAMIENTO DE VILAFRANCA DEL PENEDÈS	100,00	0,00	100,00	100,00
S.M. BOLLULLOS PLANIFICA, S.L.	AYUNTAMIENTO DE BOLLULLOS DE LA MITACIÓN	100,00	0,00	100,00	100,00
S.M. CINGLES DE MONTSANT, S.L.	AYUNTAMIENTO DE CORNUDELLA DE MONTSANT	100,00	0,00	100,00	100,00
S.M. COMUNICACIÓN E IMAGEN, S.A.	AYUNTAMIENTO DE JAEN	100,00	0,00	100,00	100,00
S.M. D'AIGUES DE RIPOLL, S.A.	AYUNTAMIENTO DE RIPOLL	100,00	0,00	100,00	100,00
S.M. D'HABITATGES DE VILAFRANCA, S.L.	AYUNTAMIENTO DE VILAFRANCA DEL PENEDÈS	100,00	0,00	100,00	100,00
S.M. D'HABITATGES DE CARDONA, S.L.	AYUNTAMIENTO DE CARDONA	85,00	0,00	85,00	85,00
	PROMOCIO LOCAL D'HABITATGE, S.A.	15,00	0,00	15,00	15,00
		-----	-----	-----	-----
		100,00	0,00	100,00	100,00
S.M. DE APARCAMIENTOS DE LAS PALMAS DE GRAN CANARIA, S.A.	AYUNTAMIENTO DE LAS PALMAS DE GRAN CANARIA	100,00	0,00	100,00	100,00
S.M. DE GESTION URBSNISTICA DE LAS PALMAS DE GRAN CANARIA, S.A.	AYUNTAMIENTO DE LAS PALMAS DE GRAN CANARIA	100,00	0,00	100,00	100,00
S.M. EL CONCHAL, S.A.	AYUNTAMIENTO DE LA LINEA DE LA CONCEPCIÓN	100,00	0,00	100,00	100,00

Entidad	Matriz	% Nominal	% Efectivo estatal	% Efectivo territorial	% Efectivo público total
S.M. ERRETERIA GARAUTZ, S.A.	AYUNTAMIENTO DE RENTERIA	100,00	0,00	100,00	100,00
S.M. ESPARTO DE GRANADA NORTE, S.L.	VARIOS AYUNTAMIENTOS DE GRANADA	99,78	0,00	99,78	99,78
S.M. GESTION DEL SUELO, S.L.	AYUNTAMIENTO DE PUNTA UMBRÍA	100,00	0,00	100,00	100,00
S.M. GESTIÓN PARQUE INDUSTRIAL Y TECNOLÓGICO DE VALVERDE	AYUNTAMIENTO DE VALVERDE DEL CAMINO	100,00	0,00	100,00	100,00
S.M. GRAMEIMPULS, S.A.	AYUNTAMIENTO DE SANTA COLOMA DE GRAMENET	100,00	0,00	100,00	100,00
S.M. MERCANTIL TALLERES PROA	AYUNTAMIENTO DE ESPLUGUES DE LLOBREGAT	100,00	0,00	100,00	100,00
S.M. MIXTA PROM. Y GEST. SERV., S.A.	AYUNTAMIENTO DE ESPLUGUES DE LLOBREGAT	51,00	0,00	51,00	51,00
S.M. MONTCADA, S.A.	AYUNTAMIENTO DE MONTCADA I REIXAC	100,00	0,00	100,00	100,00
S.M. PROHABITATGE MATARÓ, S.A.	PROMOCIONES URBANISTICAS DE MATARO, S.A.	100,00	0,00	100,00	100,00
S.M. PROM. DÀCCIONS ECONÓMIQUES SANT ESTEVE SESROVIRE, S.L.	AYUNTAMIENTO DE SANT ESTEVE SESROVIRE	100,00	0,00	100,00	100,00
S.M. PROMOCIÓ URBANÍSTICA VALLIRANA, S.A.	AYUNTAMIENTO DE VALLIRANA	100,00	0,00	100,00	100,00
S.M. SERVEIS	AYUNTAMIENTO DE SANT JOAN DE LES ABADESSES	100,00	0,00	100,00	100,00
S.M. URB. DE POZUELO DE ALARCON, S.A.	AYUNTAMIENTO DE POZUELO DE ALARCÓN	100,00	0,00	100,00	100,00
S.P.M. APARCAMIENTOS Y SERVICIOS DE L'HOSPITALET DE LLOBREGAT, S.A.	AYUNTAMIENTO DE L'HOSPITALET DE LLOBREGAT	100,00	0,00	100,00	100,00
S.PROMOCIÓN ECONÓMICA SANT CUGAT, S.L.	AYUNTAMIENTO DE SANT CUGAT DEL VALLÉS	100,00	0,00	100,00	100,00
SABEMSA	AYUNTAMIENTO DE BARBERÁ DEL VALLÉS	60,00	0,00	60,00	60,00
SAL ROJA DE CARDONA, S.L.	AYUNTAMIENTO DE CARDONA	100,00	0,00	100,00	100,00
SAN CUGAT OBERT, S.L.	AYUNTAMIENTO DE SANT CUGAT DEL VALLÉS	100,00	0,00	100,00	100,00

Entidad	Matriz	% Nominal	% Efectivo estatal	% Efectivo territorial	% Efectivo público total
SAN FERNANDO SOCIEDAD DE DESARROLLO LOCAL, S.L.	AYUNTAMIENTO DE VILLANUEVA DEL RIO Y MINAS	100,00	0,00	100,00	100,00
SAN SEBASTIÁN CONVENTION BUREAU, S.A. (7)	AYUNTAMIENTO DE SAN SEBASTIAN	40,00	0,00	40,00	40,00
	DIPUTACIÓN FORAL DE GUIPUZCOA	30,00	0,00	30,00	30,00
		----- 70,00	----- 0,00	----- 70,00	----- 70,00
SANEAMIENTOS DE CORDOBA, S.A.	AYUNTAMIENTO DE CÓRDOBA	100,00	0,00	100,00	100,00
SANEJAMENT AMBIENTAL, S.A.	AYUNTAMIENTO DE REUS	100,00	0,00	100,00	100,00
SANIDAD Y CONSUMO 2000, S.L.	AYUNTAMIENTO DE MARBELLA	90,00	0,00	90,00	90,00
	CONTROL DE SERVICIOS LOCALES, S.L.	10,00	0,00	10,00	10,00
		----- 100,00	----- 0,00	----- 100,00	----- 100,00
SANTIAGO DEL TEIDE GESTIÓN, S.L.	AYUNTAMIENTO DE SANTIAGO DEL TEIDE	100,00	0,00	100,00	100,00
SANTURBAN, S.A. □	AYUNTAMIENTO DE SANTANDER	100,00	0,00	100,00	100,00
SELECTIVES METROPOLITANES, S.A. (7)	TRATAMIENTO Y ELIMINACION DE RESIDUOS, S.A. (7)	100,00	0,00	100,00	100,00
SEROMAL, S.A. MUNICIPAL DE CONSTRUCCION Y CONSERVACION ALCOBENDAS	AYUNTAMIENTO DE ALCOBENDAS	100,00	0,00	100,00	100,00
SERV. I MANTENIMENTS, S.L.	AYUNTAMIENTO DE VILASSAR DE DALT	100,00	0,00	100,00	100,00
SERV. I PROMOCION	AYUNTAMIENTO DE CABRILS	100,00	0,00	100,00	100,00
SERV. M. NAVAS, S.L.	AYUNTAMIENTO DE NAVÁS	100,00	0,00	100,00	100,00
SERV. MUNICIPALS, S.L.	AYUNTAMIENTO DE MONTSENY	100,00	0,00	100,00	100,00
SERVEI CONTROL D'APARCAMENT, S.L.	ENS DE GESTIO URBANISTICA, S.A.	100,00	0,00	100,00	100,00

Entidad	Matriz	% Nominal	% Efectivo estatal	% Efectivo territorial	% Efectivo público total
SERVEI MUNICIPAL DE L'HABITATGE I ACTUACIONS URBANES S.A.	AYUNTAMIENTO DE TARRAGONA	100,00	0,00	100,00	100,00
SERVEIS FÚNEBRES MUNICIPALS DE TARRAGONA, S.A.	AYUNTAMIENTO DE TARRAGONA	51,00	0,00	51,00	51,00
SERVEIS MUNICIPALS DE COMUNICACIÓ, S.L.	AYUNTAMIENTO DE VILAFRANCA DEL PENEDÈS	100,00	0,00	100,00	100,00
SERVICIO AL MAYOR DE GUADARRAMA, S.L.U.	AYUNTAMIENTO DE GUADARRAMA	100,00	0,00	100,00	100,00
SERVICIO HEMODIÁLISIS LINENSES, S.L.	AYUNTAMIENTO DE LA LINEA DE LA CONCEPCIÓN	51,00	0,00	51,00	51,00
SERVICIOS COMUNITARIOS DE TOTANA, S.L.□	AYUNTAMIENTO DE TOTANA	100,00	0,00	100,00	100,00
SERVICIOS COMUNITARIOS MOLINA DE SEGURA, S.A.	AYUNTAMIENTO DE MOLINA DE SEGURA	51,00	0,00	51,00	51,00
SERVICIOS DE APARCAMIENTO VILANOVA I LA GELTRÚ, S.A.	AYUNTAMIENTO DE VILANOVA I LA GELTRÚ	100,00	0,00	100,00	100,00
SERVICIOS DE TORREMOLINOS, S.A	AYUNTAMIENTO DE TORREMOLINOS	100,00	0,00	100,00	100,00
SERVICIOS ECONOMICOS DE EL PUERTO, S.L.U.	AYUNTAMIENTO DEL PUERTO DE SANTA MARÍA	100,00	0,00	100,00	100,00
SERVICIOS ESTEPONA XXI, S.L.	AYUNTAMIENTO DE ESTEPONA	90,00	0,00	90,00	90,00
	ESTEPONA XXI CONTROL CONTABLE, S.L.	5,00	0,00	5,00	5,00
	ESTEPONA XXI CONTROL SERVICIOS, S.L.	5,00	0,00	5,00	5,00
		----- 100,00	----- 0,00	----- 100,00	----- 100,00
SERVICIOS FUNERARIOS DE BARCELONA, S.A.	AYUNTAMIENTO DE BARCELONA	51,00	0,00	51,00	51,00
SERVICIOS FUNERARIOS DE DONOSTIA-SAN SEBASTIAN□	AYUNTAMIENTO DE SAN SEBASTIAN	100,00	0,00	100,00	100,00
SERVICIOS MUNICIPALES ESTEPONA, S.L.	AYUNTAMIENTO DE ESTEPONA	100,00	0,00	100,00	100,00
SERVICIOS MUNICIPALES SAUZAL, S.L.	AYUNTAMIENTO DE EL SAUZAL	100,00	0,00	100,00	100,00

Entidad	Matriz	% Nominal	% Efectivo estatal	% Efectivo territorial	% Efectivo público total
SERVICIOS MUNICIPALS ROSES, S.A.	AYUNTAMIENTO DE ROSES	100,00	0,00	100,00	100,00
SERVICIOS TURÍSTICOS COMUNIDAD DE TENTUDÍA, S.L.U.	AYUNTAMIENTO DE CALERA DE LEÓN	100,00	0,00	100,00	100,00
SERVICIOS Y MANTENIMIENTO, S.A.	AYUNTAMIENTO DE FUENGIROLA	100,00	0,00	100,00	100,00
SERVIPLUS ESTEPONA XXI, S.L.	ESTEPONA XXI CONTROL CONTABLE, S.L.	50,00	0,00	50,00	50,00
	ESTEPONA XXI CONTROL SERVICIOS, S.L.	50,00	0,00	50,00	50,00
		-----	-----	-----	-----
		100,00	0,00	100,00	100,00
SEVILLA GLOBAL, S.A.	AYUNTAMIENTO DE SEVILLA	100,00	0,00	100,00	100,00
SIERRA MORENA CORDOBESA, S.A. (7)	VARIOS AYUNTAMIENTOS DE CÓRDOBA	33,59	0,00	33,59	33,59
	AYUNTAMIENTO DE MONTORO	6,98	0,00	6,98	6,98
	AYUNTAMIENTO DE HORNACHUELOS	6,98	0,00	6,98	6,98
	AYUNTAMIENTO DE VILLAVICIOSA DE CÓRDOBA	6,98	0,00	6,98	6,98
		-----	-----	-----	-----
		54,53	0,00	54,53	54,53
SIFASOL, S.L.	AYUNTAMIENTO DE MATADEPERA	100,00	0,00	100,00	100,00
SOCIEDAD ANONIMA MUNICIPAL DE ACTUACIONES URBANAS DE VALENCIA	AYUNTAMIENTO DE VALENCIA	100,00	0,00	100,00	100,00
SOCIEDAD ANÓNIMA MUNICIPAL GESTIÓN URBANÍSTICA DE EL VISO DE ALCOR (7)	AYUNTAMIENTO DE EL VISO DE ALCOR	92,86	0,00	92,86	92,86
	SEVILLA SIGLO XXI, S.A.	7,14	0,00	7,14	7,14
		-----	-----	-----	-----
		100,00	0,00	100,00	100,00
SOCIEDAD BALNEARIO LA PERLA DEL OCÉANO, S.L.	AYUNTAMIENTO DE SAN SEBASTIAN	99,57	0,00	99,57	99,57

Entidad	Matriz	% Nominal	% Efectivo estatal	% Efectivo territorial	% Efectivo público total
SOCIEDAD COMARCAL LA ACEÑA, S.L. (7)	AYUNTAMIENTO DE LORA DEL RÍO	40,80	0,00	40,80	40,80
	SEVILLA SIGLO XXI, S.A.	30,00	0,00	30,00	30,00
	AYUNTAMIENTO DE VILLANUEVA DEL RÍO Y MINAS	13,00	0,00	13,00	13,00
	AYUNTAMIENTO DE PEÑAFLORES	8,60	0,00	8,60	8,60
	AYUNTAMIENTO DE ALCOLEA DEL RÍO	7,60	0,00	7,60	7,60
		----- 100,00	----- 0,00	----- 100,00	----- 100,00
SOCIEDAD DE DESARROLLO CAÑADA ROSAL, S.L. (7)	AYUNTAMIENTO DE CAÑADA ROSAL	84,71	0,00	84,71	84,71
	SEVILLA SIGLO XXI, S.A.	15,29	0,00	15,29	15,29
		----- 100,00	----- 0,00	----- 100,00	----- 100,00
SOCIEDAD DE DESARROLLO DE HORNACHUELOS, S.A.	AYUNTAMIENTO DE HORNACHUELOS	100,00	0,00	100,00	100,00
SOCIEDAD DE DESARROLLO DE SANTA CRUZ DE TENERIFE, S.A.	AYUNTAMIENTO DE SANTA CRUZ DE TENERIFE	100,00	0,00	100,00	100,00
SOCIEDAD DE DESARROLLO ECONÓMICO DE MONTORO, S.A.	AYUNTAMIENTO DE MONTORO	100,00	0,00	100,00	100,00
SOCIEDAD DE DESARROLLO ECONÓMICO PUENTE GENIL, S.L.	AYUNTAMIENTO DE PUENTE GENIL	100,00	0,00	100,00	100,00
SOCIEDAD DE DESARROLLO INTEGRAL, S.A.	AYUNTAMIENTO DE CARBAJO	92,00	0,00	92,00	92,00
SOCIEDAD DE DESARROLLO LA CURTIDORA, S.A.	AYUNTAMIENTO DE AVILÉS	100,00	0,00	100,00	100,00
SOCIEDAD DE DESARROLLO LOCAL DE EL PEDROSO, S.L. (7)	AYUNTAMIENTO DE EL PEDROSO	90,70	0,00	90,70	90,70
	SEVILLA SIGLO XXI, S.A.	6,50	0,00	6,50	6,50
		----- 97,20	----- 0,00	----- 97,20	----- 97,20

Entidad	Matriz	% Nominal	% Efectivo estatal	% Efectivo territorial	% Efectivo público total
SOCIEDAD DE DESARROLLO MANRIQUEÑA, S.L. (7)	AYUNTAMIENTO DE VILLAMANRIQUE DE LA CONDESA	100,00	0,00	100,00	100,00
SOCIEDAD DE DESARROLLO URBANÍSTICO DE ALHAMA Y VENTAS, SURGE, S.A.	AYUNTAMIENTO DE ALHAMA DE GRANADA	100,00	0,00	100,00	100,00
SOCIEDAD DE FOMENTO INDUSTRIAL HUELVA ALIMENTARIA, S.A.	AYUNTAMIENTO DE HUELVA	100,00	0,00	100,00	100,00
SOCIEDAD DE GESTION DEL PATRIMONIO INMOBILIARIO MUNICIPAL DE ALCOBENDAS, S.A.	AYUNTAMIENTO DE ALCOBENDAS	100,00	0,00	100,00	100,00
SOCIEDAD DE GESTIÓN LACIANA, S.A.	AYUNTAMIENTO DE VILLABLINO	100,00	0,00	100,00	100,00
SOCIEDAD DE LIMPIEZA MANILVEÑA, S.L.	AYUNTAMIENTO DE MANILVA	100,00	0,00	100,00	100,00
SOCIEDAD DE PROMOCIÓN Y DESARROLLO DE UTRERA, S.A. (7)	AYUNTAMIENTO DE UTRERA	93,72	0,00	93,72	93,72
	DIPUTACIÓN PROVINCIAL DE SEVILLA	6,22	0,00	6,22	6,22
	SOCIEDAD PROVINCIAL DE INFORMATICA DE SEVILLA, S.A.	0,06	0,00	0,06	0,06
		-----	-----	-----	-----
		100,00	0,00	100,00	100,00
SOCIEDAD DEPORTIVA MUNICIPAL, S.A.U.	AYUNTAMIENTO DE PORTUGALETE	100,00	0,00	100,00	100,00
SOCIEDAD DESARROLLO DE HIGUERA, S.A	AYUNTAMIENTO DE HIGUERA LA REAL	100,00	0,00	100,00	100,00
SOCIEDAD DESARROLLO ECONÓMICO DE DOS HERMANAS, S.A.	AYUNTAMIENTO DE DOS HERMANAS	100,00	0,00	100,00	100,00
SOCIEDAD DESARROLLO ECONÓMICO, S.L.	AYUNTAMIENTO DE BOLLULLOS DE LA MITACIÓN	100,00	0,00	100,00	100,00
SOCIEDAD GESTION URBANISTICA ERETZA, S.A.	AYUNTAMIENTO DE BARAKALDO	100,00	0,00	100,00	100,00
SOCIEDAD MERC. NAUTA SANXENXO, S.L.□	AYUNTAMIENTO DE SANXENXO	100,00	0,00	100,00	100,00
SOCIEDAD MIXTA DE TURISMO Y FESTEJOS DE GIJON, S.A.	AYUNTAMIENTO DE GIJÓN	60,00	0,00	60,00	60,00
SOCIEDAD MIXTA URBANIZACIÓN , S.A.	AYUNTAMIENTO DE ALGECIRAS	51,00	0,00	51,00	51,00

Entidad	Matriz	% Nominal	% Efectivo estatal	% Efectivo territorial	% Efectivo público total
SOCIEDAD MUNICIPAL DE ACTUACIONES URBANISTICAS, S.A.	AYUNTAMIENTO DE PALMA DE MALLORCA	100,00	0,00	100,00	100,00
SOCIEDAD MUNICIPAL DE APARCAMIENTOS DE PALMA, S.A.	AYUNTAMIENTO DE PALMA DE MALLORCA	100,00	0,00	100,00	100,00
SOCIEDAD MUNICIPAL DE APARCAMIENTOS Y SERVICIO, S.A.	AYUNTAMIENTO DE MALAGA	51,00	0,00	51,00	51,00
SOCIEDAD MUNICIPAL DE MORALZARZAL	AYUNTAMIENTO DE MORALZARZAL	100,00	0,00	100,00	100,00
SOCIEDAD MUNICIPAL DE REHABILITACION URBANA Y PROMOCION DE LA EDIFICACION DE ZARAGOZA S.A.	AYUNTAMIENTO DE ZARAGOZA	100,00	0,00	100,00	100,00
SOCIEDAD MUNICIPAL DE SUELO Y VIVIENDA DE VALLADOLID, S.L.	AYUNTAMIENTO DE VALLADOLID	100,00	0,00	100,00	100,00
SOCIEDAD MUNICIPAL DE VIVIENDA DE JAEN, S.A.	AYUNTAMIENTO DE JAEN	100,00	0,00	100,00	100,00
SOCIEDAD MUNICIPAL DE VIVIENDAS DE SAN CRISTOBAL DE LA LAGUNA, S.A.	AYUNTAMIENTO DE SAN CRISTÓBAL DE LA LAGUNA	100,00	0,00	100,00	100,00
SOCIEDAD MUNICIPAL FOMENTO ECONOMICO CADIZ 2000, S.A.	AYUNTAMIENTO DE CÁDIZ	100,00	0,00	100,00	100,00
SOCIEDAD MUNICIPAL MERCANTIL LOS MOTILLOS, S.L.	AYUNTAMIENTO DE LA LUISIANA	100,00	0,00	100,00	100,00
SOCIEDAD MUNICIPAL PARA LA VIVIENDA DE PILAS, S.L. (7)	AYUNTAMIENTO DE PILAS	77,77	0,00	77,77	77,77
	SEVILLA SIGLO XXI, S.A.	22,23	0,00	22,23	22,23
		-----	-----	-----	-----
		100,00	0,00	100,00	100,00
SOCIEDAD MUNICIPAL URBAN TERUEL, S.A. □	AYUNTAMIENTO DE TERUEL	100,00	0,00	100,00	100,00
SOCIEDAD MUNICIPAL ZARAGOZA CULTURAL, S.A.	AYUNTAMIENTO DE ZARAGOZA	100,00	0,00	100,00	100,00
SOCIEDAD PAMPLONA CENTRO HISTÓRICO, S.A. □	AYUNTAMIENTO DE PAMPLONA	100,00	0,00	100,00	100,00
SOCIEDAD PARA EL DESARROLLO DE LA RODA DE ANDALUCÍA, S.A. (7)	AYUNTAMIENTO DE LA RODA DE ANDALUCÍA	91,66	0,00	91,66	91,66
	SEVILLA SIGLO XXI, S.A.	8,31	0,00	8,31	8,31

Entidad	Matriz	% Nominal	% Efectivo estatal	% Efectivo territorial	% Efectivo público total
	SOCIEDAD PROVINCIAL DE INFORMATICA DE SEVILLA, S.A.	0,03	0,00	0,03	0,03
		-----	-----	-----	-----
		100,00	0,00	100,00	100,00
SOCIEDAD PARA EL DESARROLLO DE CAMAS,S.A. (7)	AYUNTAMIENTO DE CAMAS	94,85	0,00	94,85	94,85
	SEVILLA SIGLO XXI, S.A.	5,15	0,00	5,15	5,15
		-----	-----	-----	-----
		100,00	0,00	100,00	100,00
SOCIEDAD PARA EL DESARROLLO DE CARMONA, S.A. (7)	AYUNTAMIENTO DE CARMONA	93,10	0,00	93,10	93,10
	DIPUTACIÓN PROVINCIAL DE SEVILLA	6,90	0,00	6,90	6,90
		-----	-----	-----	-----
		100,00	0,00	100,00	100,00
SOCIEDAD PARA EL DESARROLLO DE CORIA DEL RIO, S.A.	AYUNTAMIENTO DE CORIA DEL RIO	100,00	0,00	100,00	100,00
SOCIEDAD PARA EL DESARROLLO DE LA VEGA, S.A. (7)	VARIOS AYUNTAMIENTOS DE SEVILLA	47,91	0,00	47,91	47,91
	AYUNTAMIENTO DE LA RINCONADA	16,27	0,00	16,27	16,27
	SEVILLA SIGLO XXI, S.A.	8,40	0,00	8,40	8,40
	AYUNTAMIENTO DE BURGUILLOS	2,40	0,00	2,40	2,40
		-----	-----	-----	-----
		74,98	0,00	74,98	74,98
SOCIEDAD PARA EL DESARROLLO ECONÓMICO DE MARCHENA, S.L.M.	AYUNTAMIENTO DE MARCHENA	74,50	0,00	74,50	74,50
	SEVILLA SIGLO XXI, S.A.	25,50	0,00	25,50	25,50
		-----	-----	-----	-----
		100,00	0,00	100,00	100,00

Entidad	Matriz	% Nominal	% Efectivo estatal	% Efectivo territorial	% Efectivo público total
SOCIEDAD PARA EL DESARROLLO ECONÓMICO DE RINCONADA, S.A.	AYUNTAMIENTO DE LA RINCONADA	100,00	0,00	100,00	100,00
SOCIEDAD PARA EL DESARROLLO ECONÓMICO DE SANLÚCAR LA MAYOR, S.L. (7)	AYUNTAMIENTO DE SANLÚCAR LA MAYOR	77,27	0,00	77,27	77,27
	SEVILLA SIGLO XXI, S.A.	22,73	0,00	22,73	22,73
		-----	-----	-----	-----
		100,00	0,00	100,00	100,00
SOCIEDAD PARA EL DESARROLLO ECONÓMICO DEL BAJO DEBA, S.A. (7)	AYUNTAMIENTO DE ELGOIBAR	16,67	0,00	16,67	16,67
	AYUNTAMIENTO DE MENDARO	16,67	0,00	16,67	16,67
	AYUNTAMIENTO DE MUTRIKU	16,67	0,00	16,67	16,67
	AYUNTAMIENTO DE EIBAR	16,67	0,00	16,67	16,67
	AYUNTAMIENTO DE DEBA	16,66	0,00	16,66	16,66
	AYUNTAMIENTO DE PLACENCIA DE LAS ARMAS	16,66	0,00	16,66	16,66
			-----	-----	-----
		100,00	0,00	100,00	100,00
SOCIEDAD PARA EL DESARROLLO ECONÓMICO LOREÑO, S.L. (7)	AYUNTAMIENTO DE LORA DEL RÍO	80,00	0,00	80,00	80,00
	SEVILLA SIGLO XXI, S.A.	20,00	0,00	20,00	20,00
		-----	-----	-----	-----
		100,00	0,00	100,00	100,00
SOCIEDAD PARA EL DESARROLLO ECONÓMICO Y FOMENTO DE EMPLEO, S.A. (7)	AYUNTAMIENTO DE MAIRENA DE ALJARAFE	88,32	0,00	88,32	88,32
	SEVILLA SIGLO XXI, S.A.	7,62	0,00	7,62	7,62
	SOCIEDAD PROVINCIAL DE INFORMATICA DE SEVILLA, S.A.	4,06	0,00	4,06	4,06
		-----	-----	-----	-----

Entidad	Matriz	% Nominal	% Efectivo estatal	% Efectivo territorial	% Efectivo público total
		100,00	0,00	100,00	100,00
SOCIEDAD PARA EL DESARROLLO INDUSTRIAL DE HUEVAR, S.L. (7)	AYUNTAMIENTO DE HUÉVAR DEL ALJARAFE	67,95	0,00	67,95	67,95
	DIPUTACIÓN PROVINCIAL DE SEVILLA	32,05	0,00	32,05	32,05
		-----	-----	-----	-----
		100,00	0,00	100,00	100,00
SOCIEDAD PARA EL DESARROLLO INDUSTRIAL Y DE LA VIVIENDA DE EL CUERVO, S.L. (7)	AYUNTAMIENTO DEL CUERVO DE SEVILLA	96,10	0,00	96,10	96,10
	SEVILLA SIGLO XXI, S.A.	3,90	0,00	3,90	3,90
		-----	-----	-----	-----
		100,00	0,00	100,00	100,00
SOCIEDAD PARA EL DESARROLLO Y FOMENTO DEL REAL DE LA JARA, S.L.(7)	AYUNTAMIENTO DEL REAL DE LA JARA	64,65	0,00	64,65	64,65
	SEVILLA SIGLO XXI, S.A.	35,35	0,00	35,35	35,35
		-----	-----	-----	-----
		100,00	0,00	100,00	100,00
SOCIEDAD PARA LA PROMOCION Y DESARROLLO DE BILBAO, S.A.	AYUNTAMIENTO DE BILBAO	100,00	0,00	100,00	100,00
SOCIEDAD PRO.EIXAMPLE, S.A.	AYUNTAMIENTO DE BARCELONA	51,00	0,00	51,00	51,00
SOCIEDAD PROMOTORA DE LA ZONA ADUANERA DE IRUN, S.A. (7) .	AYUNTAMIENTO DE IRÚN	30,91	0,00	30,91	30,91
	COMUNIDAD AUTÓNOMA DE EUSKADI	30,77	0,00	30,77	30,77
	DIPUTACIÓN FORAL DE GUIPUZCOA	30,77	0,00	30,77	30,77
		-----	-----	-----	-----
		92,45	0,00	92,45	92,45
SOCIEDAD URBANISTICA DE MAIRENA DEL ALCOR, S.L.U.	AYUNTAMIENTO DE MAIRENA DEL ALCOR	100,00	0,00	100,00	100,00

Entidad	Matriz	% Nominal	% Efectivo estatal	% Efectivo territorial	% Efectivo público total	
SOCIEDAD URBANÍSTICA DE REHABILITACION DE BILBAO, S.A.	AYUNTAMIENTO DE BILBAO	100,00	0,00	100,00	100,00	
SOCIEDAD URBANÍSTICA DE REHABILITACION DE LA PARTE VIEJA DE SAN SEBASTIAN, S.A.	AYUNTAMIENTO DE SAN SEBASTIAN	100,00	0,00	100,00	100,00	
SOCIEDAD URBANÍSTICA DE REHABILITACION DE PORTUGALETE, S.A.	AYUNTAMIENTO DE PORTUGALETE	100,00	0,00	100,00	100,00	
SOCIEDAD URBANÍSTICA DE ROTA, S.A.	AYUNTAMIENTO DE ROTA	100,00	0,00	100,00	100,00	
SOCIEDAD URBANÍSTICA LUR LAUTADA XXI, S.A.U.	AYUNTAMIENTO DE SALVATIERRA	100,00	0,00	100,00	100,00	
SOCIEDAD URBANÍSTICA MUNICIPAL DE VITORIA, S.A.	AYUNTAMIENTO DE VITORIA	100,00	0,00	100,00	100,00	
SOCIEDAD URBANÍSTICA MUNICIPAL NOVAPARK, S.A.	AYUNTAMIENTO DE LAS ROZAS DE MADRID	100,00	0,00	100,00	100,00	
SOCIEDAD URBANÍSTICA REHABILITACIÓN DEL ALTO DEBA, S.A.	AYUNTAMIENTO DE OÑATE	27,00	0,00	27,00	27,00	
	AYUNTAMIENTO DE BERGARA	26,00	0,00	26,00	26,00	
	AYUNTAMIENTO DE ARRASATE/MONDRAGÓN	15,40	0,00	15,40	15,40	
	AYUNTAMIENTO DE ELGETA	8,70	0,00	8,70	8,70	
	AYUNTAMIENTO DE ARETXABALETIA	7,30	0,00	7,30	7,30	
	AYUNTAMIENTO DE ESKORIATZA	6,30	0,00	6,30	6,30	
	AYUNTAMIENTO DE ANTZUOLA	5,80	0,00	5,80	5,80	
	VARIAS ENTIDADES LOCALES DE GUIPUZCOA	3,50	0,00	3,50	3,50	
			-----	-----	-----	-----
			100,00	0,00	100,00	100,00
SOCIEDADE MUNICIPAL DE XESTION DO TRANSPORTE URBANO DE SANTIAGO, S.A.	AYUNTAMIENTO DE SANTIAGO DE COMPOSTELA	100,00	0,00	100,00	100,00	
SOCIETAT M. D'HABITATGE DE CALAF, S.L. (7)	AYUNTAMIENTO DE CALAF	50,00	0,00	50,00	50,00	

Entidad	Matriz	% Nominal	% Efectivo estatal	% Efectivo territorial	% Efectivo público total
	PROMOCIO LOCAL D'HABITATGE, S.A.	50,00	0,00	50,00	50,00
		----- 100,00	----- 0,00	----- 100,00	----- 100,00
SOCIETAT M. D'HABITATGE DE LA POBLA DE LILLET, S.L. (7)	AYUNTAMIENTO DE LA POBLA DE LILLET	80,00	0,00	80,00	80,00
	PROMOCIO LOCAL D'HABITATGE, S.A.	20,00	0,00	20,00	20,00
		----- 100,00	----- 0,00	----- 100,00	----- 100,00
SOCIETAT M. D'HABITATGE DE MATADEPERA, S.L. (7)	AYUNTAMIENTO DE MATADEPERA	93,75	0,00	93,75	93,75
	PROMOCIO LOCAL D'HABITATGE, S.A.	6,25	0,00	6,25	6,25
		----- 100,00	----- 0,00	----- 100,00	----- 100,00
SOCIETAT M. D'HABITATGE DE SANT CEBRIÀ DE VALLALTA, S.L. (7)	AYUNTAMIENTO DE SANT CEBRIÀ DE VALLALTA	83,11	0,00	83,11	83,11
	PROMOCIO LOCAL D'HABITATGE, S.A.	16,89	0,00	16,89	16,89
		----- 100,00	----- 0,00	----- 100,00	----- 100,00
SOCIETAT M. D'HABITATGE DE SANTA MARGARIDA I ELS MONJOS, S.L. (7)	AYUNTAMIENTO DE SANTA MARGARIDA I ELS MONJOS	52,40	0,00	52,40	52,40
	PROMOCIO LOCAL D'HABITATGE, S.A.	47,60	0,00	47,60	47,60
		----- 100,00	----- 0,00	----- 100,00	----- 100,00
SOCIETAT M. D'HABITATGE DE VILASSAR DE DALT, S.L. (7)	AYUNTAMIENTO DE VILASSAR DE DALT	84,33	0,00	84,33	84,33
	PROMOCIO LOCAL D'HABITATGE, S.A.	15,67	0,00	15,67	15,67
		----- 100,00	----- 0,00	----- 100,00	----- 100,00

Entidad	Matriz	% Nominal	% Efectivo estatal	% Efectivo territorial	% Efectivo público total
SOCIETAT M. D'HABITATGE D'HOSTALETS DE PIEROLA, S.L. (7)	AYUNTAMIENTO DE HOSTALETS DE PIEROLA	80,77	0,00	80,77	80,77
	PROMOCIO LOCAL D'HABITATGE, S.A.	19,23	0,00	19,23	19,23
		----- 100,00	----- 0,00	----- 100,00	----- 100,00
SOCIETAT M. D'HABITATGE DE PALAFOLLS, S.L. (7)	AYUNTAMIENTO DE PALAFOLLS	76,42	0,00	76,42	76,42
	PROMOCIO LOCAL D'HABITATGE, S.A.	23,58	0,00	23,58	23,58
		----- 100,00	----- 0,00	----- 100,00	----- 100,00
SOCIETAT M. D'HABITATGE DE SURIA, S.L. (7)	AYUNTAMIENTO DE SURIA	84,38	0,00	84,38	84,38
	PROMOCIO LOCAL D'HABITATGE, S.A.	15,62	0,00	15,62	15,62
		----- 100,00	----- 0,00	----- 100,00	----- 100,00
SOCIETAT M. D'HABITATGE DE VALLBONA D'ANOIA, S.L. (7)	AYUNTAMIENTO DE VALLBONA D'ANOIA	65,51	0,00	65,51	65,51
	PROMOCIO LOCAL D'HABITATGE, S.A.	34,49	0,00	34,49	34,49
		----- 100,00	----- 0,00	----- 100,00	----- 100,00
SOCIETAT M. D'HABITATGES DE CARDEDEU, S.L. (7)	AYUNTAMIENTO DE CARDEDEU	81,68	0,00	81,68	81,68
	PROMOCIO LOCAL D'HABITATGE, S.A.	18,32	0,00	18,32	18,32
		----- 100,00	----- 0,00	----- 100,00	----- 100,00
SOCIETAT M.D'HABITATGE DE SANTA MARGARIDA DE MONTBUI, S.L. (7)	AYUNTAMIENTO DE SANTA MARGARIDA DE MONRBUI	77,47	0,00	77,47	77,47
	PROMOCIO LOCAL D'HABITATGE, S.A.	22,53	0,00	22,53	22,53
		-----	-----	-----	-----

Entidad	Matriz	% Nominal	% Efectivo estatal	% Efectivo territorial	% Efectivo público total
		100,00	0,00	100,00	100,00
SOCIETAT MUNICIPAL BARCELONA GESTIÓ URBANÍSTICA, S.A.	AYUNTAMIENTO DE BARCELONA	100,00	0,00	100,00	100,00
SOCIETAT MUNICIPAL D'HABITATGE DE MONTESQUIU, S.L.. (7)	AYUNTAMIENTO DE MONTESQUIU	59,46	0,00	59,46	59,46
	PROMOCIO LOCAL D'HABITATGE, S.A.	40,54	0,00	40,54	40,54
		----- 100,00	----- 0,00	----- 100,00	----- 100,00
SOCIETAT MUNICIPAL D'HABITATGE DE TERRASSA, S.A.	AYUNTAMIENTO DE TERRASSA	100,00	0,00	100,00	100,00
SOCIETAT MUNICIPAL DE COMUNICACIO DE TERRASSA, S.A.	AYUNTAMIENTO DE TERRASSA	100,00	0,00	100,00	100,00
SOCIETAT MUNICIPAL DE N'ANGLADA, S.A.	AYUNTAMIENTO DE TERRASSA	100,00	0,00	100,00	100,00
SOLANA DE LA BERNALDA, S.A. (7)	AYUNTAMIENTO DE ALANÍS	49,95	0,00	49,95	49,95
	SEVILLA SIGLO XXI, S.A.	49,95	0,00	49,95	49,95
	SOCIEDAD PROVINCIAL DE INFORMATICA DE SEVILLA, S.A.	0,10	0,00	0,10	0,10
		----- 100,00	----- 0,00	----- 100,00	----- 100,00
SOLGEST	AYUNTAMIENTO DE MAIRENA DE ALJARAFE	100,00	0,00	100,00	100,00
SOLOLUZIA, S.L.	AYUNTAMIENTO DE AULESTI	100,00	0,00	100,00	100,00
SOLUCIONES INTEGRALES PARA LOS RESIDUOS, S.A. (7)	TRATAMIENTO Y ELIMINACION DE RESIDUOS, S.A. (7)	100,00	0,00	100,00	100,00
SON SERVERA SIGLO XXI	AYUNTAMIENTO DE SON SERVERA	100,00	0,00	100,00	100,00
SPM BARCELONA ACTIVA, S.A.	AYUNTAMIENTO DE BARCELONA	100,00	0,00	100,00	100,00
SPM BARCELONA, PROMOCION DE INSTALACIONES OLIMPICAS, S.A.	AYUNTAMIENTO DE BARCELONA	100,00	0,00	100,00	100,00

Entidad	Matriz	% Nominal	% Efectivo estatal	% Efectivo territorial	% Efectivo público total
SPM PARQUE ZOOLOGICO DE BARCELONA, S.A.	AYUNTAMIENTO DE BARCELONA	100,00	0,00	100,00	100,00
STAT. MPAL. D'HABITATGE S.VICENC CASTELLET, S.L. (7)	AYUNTAMIENTO DE S. VICENC CASTELLET	77,37	0,00	77,37	77,37
	PROMOCIO LOCAL D'HABITATGE, S.A.	22,63	0,00	22,63	22,63
		----- 100,00	----- 0,00	----- 100,00	----- 100,00
STAT. MPAL. D'HABITATGES LLICA D'AMUNT, S.L. (7)	AYUNTAMIENTO DE LLICÁ D'AMUNT	75,69	0,00	75,69	75,69
	PROMOCIO LOCAL D'HABITATGE, S.A.	24,31	0,00	24,31	24,31
		----- 100,00	----- 0,00	----- 100,00	----- 100,00
STAT. MPAL. D'HABITATGES PONT VILOMARA, S.A. (7)	AYUNTAMIENTO DE PONT VILOMARA	66,67	0,00	66,67	66,67
	PROMOCIO LOCAL D'HABITATGE, S.A.	33,33	0,00	33,33	33,33
		----- 100,00	----- 0,00	----- 100,00	----- 100,00
STST. MPAL. D'HABITATGE VILAFRANCA PENEDES, S.L. (7)	AYUNTAMIENTO DE VILAFRANCA DEL PENEDES	66,67	0,00	66,67	66,67
	PROMOCIO LOCAL D'HABITATGE, S.A.	33,33	0,00	33,33	33,33
		----- 100,00	----- 0,00	----- 100,00	----- 100,00
SUBBETICA TURISMO, S.L. (7)	AYUNTAMIENTO DE PRIEGO DE CÓRDOBA	39,53	0,00	39,53	39,53
	AYUNTAMIENTO DE DOÑA MENCÍA	11,63	0,00	11,63	11,63
	AYUNTAMIENTO DE IZNÁJAR	11,63	0,00	11,63	11,63
	AYUNTAMIENTO DE ZUHEROS	11,63	0,00	11,63	11,63
		-----	-----	-----	-----

Entidad	Matriz	% Nominal	% Efectivo estatal	% Efectivo territorial	% Efectivo público total
		74,42	0,00	74,42	74,42
SUELO INDUSTRIAL DE SANTOÑA, S.L. (7)	AYUNTAMIENTO DE SANTOÑA	95,31	0,00	95,31	95,31
	SOCIEDAD PARA EL DESARROLLO REGIONAL DE CANTABRIA, S.A.	4,69	0,00	2,39	2,39
		-----	-----	-----	-----
		100,00	0,00	97,70	97,70
SUELO URBANO, S.L.	PLANEAMIENTO 2000, S.L.	30,00	0,00	30,00	30,00
	CONTRATAS 2000, S.L.	30,00	0,00	30,00	30,00
	COMPRAS 2000, S.L.	30,00	0,00	30,00	30,00
	CONTROL DE SERVICIOS LOCALES, S.L.	10,00	0,00	10,00	10,00
		-----	-----	-----	-----
		100,00	0,00	100,00	100,00
SUELO Y VIVIENDA DE LUCENA, S.A.	AYUNTAMIENTO DE LUCENA	100,00	0,00	100,00	100,00
SUELO Y VIVIENDAS DE LORCA, S.A.	AYUNTAMIENTO DE LORCA	100,00	0,00	100,00	100,00
SUGARBIA, S.A.	AYUNTAMIENTO DE LAS GABIAS	100,00	0,00	100,00	100,00
SUMINISTRADORA ELECTRICA DE CADIZ, S.A.	AYUNTAMIENTO DE CÁDIZ	55,30	0,00	55,30	55,30
SUZTATU, S. PROM. Y DESARROLLO DE LANTARÓN	AYUNTAMIENTO DE LANTARÓN	100,00	0,00	100,00	100,00
T.V. CHICLANA, S.A.	AYUNTAMIENTO DE CHICLANA DE LA FRONTERA	34,00	0,00	34,00	34,00
	EMPRESA MUNICIPAL DE CHICLANA , S.A.	17,00	0,00	17,00	17,00
		-----	-----	-----	-----
		51,00	0,00	51,00	51,00
TARANCÓN INDUSTRIAL, S.A.	AYUNTAMIENTO DE TARANCÓN	100,00	0,00	100,00	100,00

Entidad	Matriz	% Nominal	% Efectivo estatal	% Efectivo territorial	% Efectivo público total
TEATRO BARACALDO, S.A.	AYUNTAMIENTO DE BARAKALDO	100,00	0,00	100,00	100,00
TECSALSA	AYUNTAMIENTO DE CORNELLÁ DE LLOBREGAT	100,00	0,00	100,00	100,00
TEIDAGUA, S.A. (7)	AYUNTAMIENTO DE SAN CRISTÓBAL DE LA LAGUNA	40,26	0,00	40,26	40,26
	AYUNTAMIENTO DE TACORONTE	10,04	0,00	10,04	10,04
		-----	-----	-----	-----
		50,30	0,00	50,30	50,30
TELEVISIÓN MAR, S.L.	IMAGEN ESTEPONA XXI, S.L.	99,27	0,00	99,27	99,27
TELEVISION PUBLICA GANDIA, S.L.	AYUNTAMIENTO DE GANDÍA	100,00	0,00	100,00	100,00
TELEVISION TROPICAL, S.A.	AYUNTAMIENTO DE ALMUÑECAR	95,41	0,00	95,41	95,41
TERRASSA NETA, S.A.	ECO-EQUIP, S.A.M.	100,00	0,00	100,00	100,00
TIERRAS DE DOÑANA, S.L. (7)	VARIOS AYUNTAMIENTOS DE SEVILLA	50,68	0,00	50,68	50,68
	AYUNTAMIENTO DE PILAS	16,90	0,00	16,90	16,90
	AYUNTAMIENTO DE VILLAMANRIQUE DE LA CONDESA	16,90	0,00	16,90	16,90
	SEVILLA SIGLO XXI, S.A.	15,52	0,00	15,52	15,52
		-----	-----	-----	-----
		100,00	0,00	100,00	100,00
TOLARGI, S.L.	AYUNTAMIENTO DE TOLOSA	100,00	0,00	100,00	100,00
TOLOSA GASA, S.A.	AYUNTAMIENTO DE TOLOSA	60,00	0,00	60,00	60,00
TOLOSA LANTZEN, S.A.	AYUNTAMIENTO DE TOLOSA	100,00	0,00	100,00	100,00
TOLOSALDEA GARATZEN, S.A. (7)	VARIAS ENTIDADES LOCALES DE GUIPUZCOA	55,00	0,00	55,00	55,00

Entidad	Matriz	% Nominal	% Efectivo estatal	% Efectivo territorial	% Efectivo público total
	AYUNTAMIENTO DE TOLOSA	28,00	0,00	28,00	28,00
	AYUNTAMIENTO DE VILLABONA	9,00	0,00	9,00	9,00
	AYUNTAMIENTO DE IBARRA	8,00	0,00	8,00	8,00
		-----	-----	-----	-----
		100,00	0,00	100,00	100,00
TORREMOLINOS TELEVISIÓN, S.A. □	AYUNTAMIENTO DE TORREMOLINOS	100,00	0,00	100,00	100,00
TRANSPORTES LOCALES 2000, S.L.	EVENTOS 2000, S.L.	99,80	0,00	99,80	99,80
	CONTROL DE SERVICIOS LOCALES, S.L.	0,20	0,00	0,20	0,20
		-----	-----	-----	-----
		100,00	0,00	100,00	100,00
TRANSPORTES URBANOS DE MÉRIDA, S.L. □	AYUNTAMIENTO DE MÉRIDA	100,00	0,00	100,00	100,00
TRANSPORTES URBANOS DE SEVILLA, S.A.M.	AYUNTAMIENTO DE SEVILLA	100,00	0,00	100,00	100,00
TRANSPORTES URBANOS DE VITORIA, S.A.	AYUNTAMIENTO DE VITORIA	100,00	0,00	100,00	100,00
TRANSPORTS MUNICIPALS DEL GIRONES, S.A.	AYUNTAMIENTO DE GERONA	98,50	0,00	98,50	98,50
TRANSPORTS PÚBLICS DE TARRAGONA, S.A.	AYUNTAMIENTO DE TARRAGONA	100,00	0,00	100,00	100,00
TRATAMIENTO Y ELIMINACION DE RESIDUOS, S.A. (7)	AYUNTAMIENTO DE BARCELONA	58,64	0,00	58,64	58,64
	ENTIDAD METROPOLITANA DE SERVICIOS HIDRAULICOS Y TRATAMIENTO DE RESIDUOS	41,36	0,00	41,36	41,36
		-----	-----	-----	-----
		100,00	0,00	100,00	100,00
TRIBUTOS 2000, S.L.	AYUNTAMIENTO DE MARBELLA	90,00	0,00	90,00	90,00
	CONTROL DE SERVICIOS LOCALES, S.L.	10,00	0,00	10,00	10,00

Entidad	Matriz	% Nominal	% Efectivo estatal	% Efectivo territorial	% Efectivo público total
		100,00	0,00	100,00	100,00
TRIBUTOS ESTEPONA XXI, S.L.	AYUNTAMIENTO DE ESTEPONA	90,00	0,00	90,00	90,00
	ESTEPONA XXI CONTROL CONTABLE, S.L.	5,00	0,00	5,00	5,00
	ESTEPONA XXI CONTROL SERVICIOS, S.L.	5,00	0,00	5,00	5,00
		100,00	0,00	100,00	100,00
TROPICANA 2000, S.L.	EVENTOS 2000, S.L.	80,00	0,00	80,00	80,00
	COMPRAS 2000, S.L.	10,00	0,00	10,00	10,00
	PLANEAMIENTO 2000, S.L.	10,00	0,00	10,00	10,00
		100,00	0,00	100,00	100,00
TURISMO 2000, S.L.	AYUNTAMIENTO DE MARBELLA	90,00	0,00	90,00	90,00
	CONTROL DE SERVICIOS LOCALES, S.L.	10,00	0,00	10,00	10,00
		100,00	0,00	100,00	100,00
TURISMO DE RONDA, S.A.	AYUNTAMIENTO DE RONDA	100,00	0,00	100,00	100,00
TURISMO ETA GARAPEN AJENTZIA, S.A.	AYUNTAMIENTO DE OÑATE	100,00	0,00	100,00	100,00
TURISMO RURAL DE AGÜIMES, S.L.□	AYUNTAMIENTO DE AGÜIMES	100,00	0,00	100,00	100,00
TURISMO Y ACTIVIDADES RECREATIVAS, S.L.	AYUNTAMIENTO DE ESTEPONA	100,00	0,00	100,00	100,00
TURISMO Y COMUNICACIÓN DE SALAMANCA, S.A.	AYUNTAMIENTO DE SALAMANCA	100,00	0,00	100,00	100,00

Entidad	Matriz	% Nominal	% Efectivo estatal	% Efectivo territorial	% Efectivo público total
TXIRRITA MALEO, S.A.	AYUNTAMIENTO DE RENTERIA	100,00	0,00	100,00	100,00
UNIDAD ALIMENTARIA DE VALLADOLID, S.A.	AYUNTAMIENTO DE VALLADOLID	51,00	0,00	51,00	51,00
URBANIZADORA MUNICIPAL, S.A. (7)	AYUNTAMIENTO DE MURCIA	53,30	0,00	53,30	53,30
	REGIÓN DE MURCIA	22,90	0,00	22,90	22,90
		-----	-----	-----	-----
		76,20	0,00	76,20	76,20
URBANIZADORA PUERTO LUMBRERAS, S.L.	AYUNTAMIENTO DE PUERTO LUMBRERAS	100,00	0,00	100,00	100,00
URBANIZADORA TARIFEÑA, S.A.	AYUNTAMIENTO DE TARIFA	100,00	0,00	100,00	100,00
URDULIZ URBANISMO SOZIETATEA, S.A.	AYUNTAMIENTO DE URDULIZ	100,00	0,00	100,00	100,00
URDUÑA EDERRA, S.L.	AYUNTAMIENTO DE ORDUÑA	100,00	0,00	100,00	100,00
URKABUSTAIZ S. URBANÍSTICA, S.A.	AYUNTAMIENTO DE URKABUSTAIZ	100,00	0,00	100,00	100,00
URNIETA ERAIKI, S.A.	AYUNTAMIENTO DE URNIETA	100,00	0,00	100,00	100,00
URNIETATEL, S.A.	URNIETA ERAIKI, S.A.	100,00	0,00	100,00	100,00
VALDEGOVÍA S. SERV., S.A.	AYUNTAMIENTO DE VALDEGOVÍA	100,00	0,00	100,00	100,00
VAPOR UNIVERSITARI, S.L.	FOMENT DE TERRASSA, S.A.	99,63	0,00	99,63	99,63
	EGARVIA, S.A.	0,37	0,00	0,37	0,37
		-----	-----	-----	-----
		100,00	0,00	100,00	100,00
VERA COMUNICACIÓN, S.L.	AYUNTAMIENTO DE VERA	100,00	0,00	100,00	100,00
VILADECANS MEDITERRANIA, S.A.	AYUNTAMIENTO DE VILADECANS	100,00	0,00	100,00	100,00

Entidad	Matriz	% Nominal	% Efectivo estatal	% Efectivo territorial	% Efectivo público total
VILADECANS QUALITAT, S.L.	AYUNTAMIENTO DE VILADECANS	100,00	0,00	100,00	100,00
VILLABONA LANTZEN, S.A.	AYUNTAMIENTO DE VILLABONA	100,00	0,00	100,00	100,00
VIVENDES D'ODENA, S.L.	AYUNTAMIENTO DE ÓDENA	100,00	0,00	100,00	100,00
VIVENDES DE GIRONA, S.A.	INICIATIVAS Y PROYECTOS MUNICIPALES, S.A.	71,43	0,00	71,43	71,43
VIVEROS ABEDUL, S.L.	AYUNTAMIENTO DE ALCÁZAR DE SAN JUAN	100,00	0,00	100,00	100,00
VIVIENDA Y DESARROLLO DE ARACENA, S.L.	AYUNTAMIENTO DE ARACENA	100,00	0,00	100,00	100,00
VIVIENDAS DE ADEJE, S.A.	AYUNTAMIENTO DE ADEJE	100,00	0,00	100,00	100,00
VIVIENDAS MUNICIPALES DE CORDOBA, S.A.	AYUNTAMIENTO DE CÓRDOBA	100,00	0,00	100,00	100,00
VIVIENDAS MUNICIPALES DE SABADELL, S.A.	AYUNTAMIENTO DE SABADELL	100,00	0,00	100,00	100,00
VIVIENDAS MUNICIPALES DE SANTA CRUZ DE TENERIFE, S.A	AYUNTAMIENTO DE SANTA CRUZ DE TENERIFE	100,00	0,00	100,00	100,00
VIVIENDAS MUNICIPALES, S.C.	AYUNTAMIENTO DE BILBAO	59,37	0,00	59,37	59,37
XEREZ 21 SEED FESTIVAL	CORPORACION MUNICIPAL DE JEREZ, S.A.	50,25	0,00	50,25	50,25
ZARAGOZA DEPORTE MUNICIPAL, S.A.	AYUNTAMIENTO DE ZARAGOZA	100,00	0,00	100,00	100,00
ZERAINZEN, S.A.	AYUNTAMIENTO DE ZERAIN	100,00	0,00	100,00	100,00
ZIERBENA PORTUA, S.A.	AYUNTAMIENTO DE ZIERBENA	100,00	0,00	100,00	100,00
ZIERBENA S. URBANÍSTICA, S.A.	AYUNTAMIENTO DE ZIERBENA	100,00	0,00	100,00	100,00
ZUBIAUR ERAINKUNTZAK, S.A.	AYUNTAMIENTO DE OROZKO	100,00	0,00	100,00	100,00
ZULOIL SUMINISTROS, S.L.	AYUNTAMIENTO DE MARBELLA	100,00	0,00	100,00	100,00

Entidad	Matriz	% Nominal	% Efectivo estatal	% Efectivo territorial	% Efectivo público total
ZUMAIA LANTZEN, S.A.	AYUNTAMIENTO DE ZUMAIA	100,00	0,00	100,00	100,00



2.5. PARTICIPACIONES EN EMPRESA PRIVADAS

2.5.1. PARTICIPACIONES MINORITARIAS DEL S.P.E. ESTATAL

Entidad participada	Matriz	% Nominal	% Efectivo estatal
A.E.I.E. EUROPHAR	AUTORIDAD PORTUARIA DE VALENCIA	33,33	33,33
A.I.E. ENUSA-ENWESA	ENUSA INDUSTRIAS AVANZADAS, S.A.	50,00	50,00
A.I.E. GESINTAL EN LIQUIDACION	EMPRESA PARA LA GESTION DE RESIDUOS INDUSTRIALES, S.A.	45,00	45,00
A.I.E. PRIMER CONGRESO INTERNACIONAL DE ESTIBA	SOCIEDAD ESTATAL DE ESTIBA Y DESESTIBA DEL PUERTO DE LA LUZ Y LAS PALMAS, S.A.	98,00	49,98
ABN AMRO	CONSORCIO DE COMPENSACION DE SEGUROS	0,02	0,02
ACERINOX	CONSORCIO DE COMPENSACION DE SEGUROS	0,05	0,05
ACEX, ASOCIACION PARA LA COOPERACION ESPAÑOLA EN EL EXTERIOR	EXPANSION EXTERIOR, S.A.	4,00	3,28
ACP	SOCIEDAD PARA EL DESARROLLO INDUSTRIAL DE ARAGON, S.A.	12,05	6,15
ACS	COMPAÑIA ESPAÑOLA DE SEGUROS DE CREDITO A LA EXPORTACION, S.A.	0,03	0,02
	CONSORCIO DE COMPENSACION DE SEGUROS	0,02	0,02
		-----	-----
		0,05	0,04
ADBRAINTAGE, S.A.	FONDICO FONDO DE CAPITAL RIESGO	4,62	4,62
	FONDO EURO-ICO, FONDO DE CAPITAL RIESGO	3,07	3,07
		-----	-----
		7,69	7,69
ADYSET	SOCIEDAD PARA EL DESARROLLO INDUSTRIAL DE ARAGON, S.A.	5,01	2,56
AEGON	CONSORCIO DE COMPENSACION DE SEGUROS	0,02	0,02
AEIE ALTA VELOCIDAD ESPAÑA PORTUGAL	GESTOR DE INFRAESTRUCTURAS FERROVIARIAS	50,00	50,00
AEROCALI,S.A. (COLOMBIA)	AENA DESARROLLO INTERNACIONAL, S.A.	33,34	33,34

Entidad participada	Matriz	% Nominal	% Efectivo estatal
AERONAUTICA PANAMERICANA S.A. DE C.V.	SOCIEDAD PARA LAS ENSEÑANZAS AERONAUTICAS CIVILES, S.A.	40,00	40,00
AEROPUERTOS DEL CARIBE, S.A.	AENA DESARROLLO INTERNACIONAL, S.A.	40,00	40,00
AEROPUERTOS MEXICANOS DEL PACIFICO, S.A.	AENA DESARROLLO INTERNACIONAL, S.A.	25,50	25,50
AGROMETZER, S.A.	SOCIEDAD PARA EL DESARROLLO INDUSTRIAL DE CASTILLA-LA MANCHA, S.A.	30,43	15,52
AGROSEGUROS	CONSORCIO DE COMPENSACION DE SEGUROS	12,50	12,50
AGROTECNICA EXTREMEÑA, S.L.	SOCIEDAD PARA EL DESARROLLO INDUSTRIAL DE EXTREMADURA, S.A.	5,35	3,33
AGUAS DEL SUROESTE, S.L.	SOCIEDAD PARA EL DESARROLLO INDUSTRIAL DE EXTREMADURA, S.A.	23,36	14,55
AGUILAS RESIDENCIAL, S.A.	RED NACIONAL DE FERROCARRILES ESPAÑOLES	40,00	40,00
AIE SERVICIO PREVENCIÓN ESTIBA PUERTO TENERIFE	SOCIEDAD ESTATAL DE ESTIBA Y DESESTIBA DEL PUERTO DE SANTA CRUZ DE TENERIFE, S.A.	5,00	2,70
ALAMEDA PALACETE, S.L.	SOCIEDAD PARA EL DESARROLLO INDUSTRIAL DE EXTREMADURA, S.A.	34,85	21,71
ALAS - ALUMINIUM, S.A.	SADIM INVERSIONES, S.A.	24,50	24,50
ALBAIDA RECURSOS NATURALES S.A.	EMPRESA DE TRANSFORMACION AGRARIA, S.A.	50,00	50,00
ALBATROS ALCAZAR S.A.	RED NACIONAL DE FERROCARRILES ESPAÑOLES	20,00	20,00
ALCASA	SOCIEDAD PARA EL DESARROLLO INDUSTRIAL DE ARAGON, S.A.	5,88	3,00
ALCATEL	CONSORCIO DE COMPENSACION DE SEGUROS	0,02	0,02
ALCOAR	SOCIEDAD PARA EL DESARROLLO INDUSTRIAL DE ARAGON, S.A.	12,00	6,12
ALFIL LOGISTICS, S.A.	RED NACIONAL DE FERROCARRILES ESPAÑOLES	40,00	40,00
ALGETREN LOGISTICA, S.A.	RED NACIONAL DE FERROCARRILES ESPAÑOLES	40,00	40,00
ALISTONADOS DE ASTURIAS, S.A.	HULLERAS DEL NORTE S.A.	15,00	15,00
ALLARLUZ, S.A.	INSTITUTO PARA LA DIVERSIFICACION Y AHORRO DE LA ENERGIA	8,43	8,43

Entidad participada	Matriz	% Nominal	% Efectivo estatal
ALMACENES Y DEPOSITOS DE ADUANAS	SOCIEDAD ESTATAL DE PARTICIPACIONES INDUSTRIALES	5,06	5,06
	COMPANÍA ESPAÑOLA DE SEGUROS DE CREDITO A LA EXPORTACION, S.A.	0,05	0,03
		-----	-----
		5,11	5,09
ALMANSEÑA COMERCIAL GRAFICA, S.L.	SOCIEDAD PARA EL DESARROLLO INDUSTRIAL DE CASTILLA-LA MANCHA, S.A.	39,44	20,11
ALTA VELOCIDAD ALICANTE- NODO DE TRANSPORTES, S.A.(*))	RED NACIONAL DE FERROCARRILES ESPAÑOLES	25,00	25,00
	GESTOR DE INFRAESTRUCTURAS FERROVIARIAS	25,00	25,00
		-----	-----
		50,00	50,00
ALTADIS	SOCIEDAD ESTATAL DE PARTICIPACIONES INDUSTRIALES	2,03	2,03
	COMPANÍA ESPAÑOLA DE SEGUROS DE CREDITO A LA EXPORTACION, S.A.	0,01	0,01
		-----	-----
		2,04	2,04
AMADEUS	CONSORCIO DE COMPENSACION DE SEGUROS	0,04	0,04
ANDES HOLDING, B.V.	SOCIEDAD ESTATAL DE PARTICIPACIONES INDUSTRIALES	42,00	42,00
ANDORRANA DE CAJAS DE CARTON ONDULADO	SOCIEDAD PARA EL DESARROLLO INDUSTRIAL DE ARAGON, S.A.	4,40	2,24
ANDORRANA DEL CARTON ONDULADO	SOCIEDAD PARA EL DESARROLLO INDUSTRIAL DE ARAGON, S.A.	6,69	3,41
ANTENA 3 TELEVISION	SOCIEDAD ESTATAL DE PARTICIPACIONES INDUSTRIALES	0,00	0,00
	COMPANÍA ESPAÑOLA DE SEGUROS DE CREDITO A LA EXPORTACION, S.A.	0,00	0,00
		-----	-----
		0,00	0,00
APANDA DE ARTES GRAFICAS, S.A.	FONDICO FONDO DE CAPITAL RIESGO	38,28	38,28
APIARY ANIMATION, S.L.	FONDICO FONDO DE CAPITAL RIESGO	30,00	30,00

Entidad participada	Matriz	% Nominal	% Efectivo estatal
ARAGONESA DEL VIENTO, S.A.	INSTITUTO PARA LA DIVERSIFICACION Y AHORRO DE LA ENERGIA	40,00	40,00
ARCELOR	CONSORCIO DE COMPENSACION DE SEGUROS	0,05	0,05
ARCO DUPLO, S.A.	COMERCIAL DEL FERROCARRIL, S.A.	30,43	30,43
AREA CYO, S.A.	SOCIEDAD PARA EL DESARROLLO INDUSTRIAL DE EXTREMADURA, S.A.	7,47	4,65
ÁREA DE SERVICIO RIO DO POZO, S.L.	SEPI DESARROLLO EMPRESARIAL, S.A.	20,00	20,00
AREAS COMERCIALES EN ESTACIONES, S.A.	RED NACIONAL DE FERROCARRILES ESPAÑOLES	40,00	40,00
ARENAS Y GRAVAS ARAGON	SOCIEDAD PARA EL DESARROLLO INDUSTRIAL DE ARAGON, S.A.	12,50	6,38
ARGENTARIA CAPITAL FUNDING LTD	COMPAÑIA ESPAÑOLA DE SEGUROS DE CREDITO A LA EXPORTACION, S.A.	0,00	0,00
ARIDOS Y AGLOMERADOS DE PLASENCIA, S.A.	SOCIEDAD PARA EL DESARROLLO INDUSTRIAL DE EXTREMADURA, S.A.	14,48	9,02
ASSICURAZIONE GENERALI	CONSORCIO DE COMPENSACION DE SEGUROS	0,01	0,01
ASTUR BILDUNG, S.L.	HULLERAS DEL NORTE S.A.	49,00	49,00
ASTURIANA DE INGENIERIA Y CONSULTORIA INTERNACIONAL, S.A.	SADIM INVERSIONES, S.A.	20,00	20,00
AVENTIS	CONSORCIO DE COMPENSACION DE SEGUROS	0,02	0,02
AXA	CONSORCIO DE COMPENSACION DE SEGUROS	0,02	0,02
BACOLSA	SOCIEDAD PARA EL DESARROLLO INDUSTRIAL DE ARAGON, S.A.	6,15	3,14
BANCO ARABE ESPAÑOL, S.A. (ARES BANK)	SOCIEDAD ESTATAL DE PARTICIPACIONES INDUSTRIALES	7,34	7,34
BANCO COMERCIAL OCCIDENTAL, S.A.	RUMASA, S.A.	0,00	0,00
BANCO PASTOR	COMPAÑIA ESPAÑOLA DE SEGUROS DE CREDITO A LA EXPORTACION, S.A.	0,44	0,22
BANCO POPULAR	COMPAÑIA ESPAÑOLA DE SEGUROS DE CREDITO A LA EXPORTACION, S.A.	0,03	0,02
	CONSORCIO DE COMPENSACION DE SEGUROS	0,01	0,01

Entidad participada	Matriz	% Nominal	% Efectivo estatal
		0,04	0,03
BANCO SABADELL	COMPAÑIA ESPAÑOLA DE SEGUROS DE CREDITO A LA EXPORTACION, S.A.	0,01	0,01
BANCO SANTANDER CENTRAL HISPANO	CONSORCIO DE COMPENSACION DE SEGUROS	0,04	0,04
	COMPAÑIA ESPAÑOLA DE SEGUROS DE CREDITO A LA EXPORTACION, S.A.	0,03	0,02
		0,07	0,06
BANKINTER	CONSORCIO DE COMPENSACION DE SEGUROS	0,10	0,10
	COMPAÑIA ESPAÑOLA DE SEGUROS DE CREDITO A LA EXPORTACION, S.A.	0,07	0,04
		0,17	0,14
BANO REAL, S.A.	RED NACIONAL DE FERROCARRILES ESPAÑOLES	40,00	40,00
BARCELONA AIRPORT CARGO AIE (*)	CENTROS LOGISTICOS AEROPORTUARIOS, S.A.	20,00	20,00
BARCELONA REGIONAL, S.A.(*)	AEROPUERTOS ESPAÑOLES Y NAVEGACION AEREA	11,76	11,76
	AUTORIDAD PORTUARIA DE BARCELONA	11,76	11,76
		23,52	23,52
BARCELONA SAGRERA ALTA VELOCITAT, S.A.(*)	GESTOR DE INFRAESTRUCTURAS FERROVIARIAS	25,00	25,00
	RED NACIONAL DE FERROCARRILES ESPAÑOLES	25,00	25,00
		50,00	50,00
BARCELONA TECNOLOGIA, S.A.	EMPRESA NACIONAL DE INNOVACION, S.A.	16,80	16,80
BARNATRON, S.A.	MOLYPHARMA, S.A.	40,00	20,40

Entidad participada	Matriz	% Nominal	% Efectivo estatal
BASF	CONSORCIO DE COMPENSACION DE SEGUROS	0,02	0,02
BAYER	CONSORCIO DE COMPENSACION DE SEGUROS	0,01	0,01
BBVA	CONSORCIO DE COMPENSACION DE SEGUROS	0,04	0,04
	COMPAÑIA ESPAÑOLA DE SEGUROS DE CREDITO A LA EXPORTACION, S.A.	0,04	0,02
		-----	-----
		0,08	0,06
BILBAO RIA 2000, S.A. (*) .	S. E. P. E.S. ENTIDAD PUBLICA EMPRESARIAL DE SUELO	25,00	25,00
	AUTORIDAD PORTUARIA DE BILBAO	10,00	10,00
	RED NACIONAL DE FERROCARRILES ESPAÑOLES	10,00	10,00
	FERROCARRILES DE VIA ESTRECHA	5,00	5,00
		-----	-----
		50,00	50,00
BILBAO VIZCAYA.INT.LTD	COMPAÑIA ESPAÑOLA DE SEGUROS DE CREDITO A LA EXPORTACION, S.A.	0,00	0,00
BIOMASA DEL PIRINEO S.A.	INSTITUTO PARA LA DIVERSIFICACION Y AHORRO DE LA ENERGIA	15,00	15,00
BIONET EUROPA S.L.	INSTITUTO PARA LA DIVERSIFICACION Y AHORRO DE LA ENERGIA	25,00	25,00
BNP	CONSORCIO DE COMPENSACION DE SEGUROS	0,02	0,02
BODALEX, S.A.	SOCIEDAD PARA EL DESARROLLO INDUSTRIAL DE CASTILLA-LA MANCHA, S.A.	25,00	12,75
BODEGA Y VIÑEDOS GARANZA, S.L.	SEPI DESARROLLO EMPRESARIAL, S.A.	25,00	25,00
C.M. CARE EXTRE. DOS, S.L.	SOCIEDAD PARA EL DESARROLLO INDUSTRIAL DE EXTREMADURA, S.A.	24,69	15,38
CADEFER, S.A.	RED NACIONAL DE FERROCARRILES ESPAÑOLES	30,00	30,00
CAJA RURAL PROVINCIAL DE GRANADA	EXPASA AGRICULTURA Y GANADERÍA, S.A.	0,00	0,00

Entidad participada	Matriz	% Nominal	% Efectivo estatal
CALCULO Y TRATAMIENTO DE LA INFORMACION	COMPAÑIA ESPAÑOLA DE SEGUROS DE CREDITO A LA EXPORTACION, S.A.	60,00	30,16
CAMARA MINERA	HULLERAS DEL NORTE S.A.	0,00	0,00
CANTABER GENERACION EOLICA, S.L.	INSTITUTO PARA LA DIVERSIFICACION Y AHORRO DE LA ENERGIA	24,98	24,98
CARMEN LA COMIDA DE ESPAÑA 1991, S.A.	COMERCIAL DEL FERROCARRIL, S.A.	36,03	36,03
CARPALUM, S.A.	SOCIEDAD PARA EL DESARROLLO INDUSTRIAL DE CASTILLA-LA MANCHA, S.A.	40,00	20,40
CARREFOUR	CONSORCIO DE COMPENSACION DE SEGUROS	0,02	0,02
CARTUJA 93, S.A. (*) .	SOCIEDAD ESTATAL DE GESTION DE ACTIVOS, S.A.	34,00	34,00
CASTILLO DE LA ARGUIJUELA, S.L.	SOCIEDAD PARA EL DESARROLLO INDUSTRIAL DE EXTREMADURA, S.A.	10,00	6,23
CASTING ROS, S.A.	SOCIEDAD PARA EL DESARROLLO INDUSTRIAL DE ARAGON, S.A.	1,23	0,63
CATALANA DE DISPENSACION, S.A.	MOLYPHARMA, S.A.	20,00	10,20
CEDONO, S.A.	FONDO EURO-ICO, FONDO DE CAPITAL RIESGO	22,56	22,56
	FONDICO FONDO DE CAPITAL RIESGO	12,92	12,92
		-----	-----
		35,48	35,48
CELESA	DIRECCIÓN GENERAL DEL PATRIMONIO DEL ESTADO	49,00	49,00
CENTRO ANDALUZ DE DIAGNOSTICO P.E.T.	MOLYPHARMA, S.A.	20,00	10,20
CENTRO DE EMPRESAS RIOTINTO, S.A.	PRERREDUCIDOS INTEGRADOS DEL SUROESTE DE ESPAÑA, S.A.	2,40	2,40
CENTRO DE FORMACION LA CUADRIELLA S.A.	SADIM INVERSIONES, S.A.	25,00	25,00
CENTRO DE TRANSFERENCIAS, S.A.	EMPRESA PARA LA GESTION DE RESIDUOS INDUSTRIALES, S.A.	30,00	30,00
CENTRO ESTACION MIRANDA, S.A.	RED NACIONAL DE FERROCARRILES ESPAÑOLES	40,00	40,00

Entidad participada	Matriz	% Nominal	% Efectivo estatal
CENTRO EUROPEO DE EMPRESAS E INNOVACION DE BIZKAIA, S.A. (*)	ALTOS HORNOS DE VIZCAYA, S.A.	2,50	2,50
CENTRO GERONTOLOGICO ABLAÑA S.A.	SADIM INVERSIONES, S.A.	32,65	32,65
CENTRO INVEST ZARAGOZA A	CONSORCIO DE COMPENSACION DE SEGUROS	4,16	4,16
CENTRO INVEST ZARAGOZA B	CONSORCIO DE COMPENSACION DE SEGUROS	4,16	4,16
CEPSA	COMPAÑIA ESPAÑOLA DE SEGUROS DE CREDITO A LA EXPORTACION, S.A.	0,03	0,02
CERAMICAS DE MIRA, S.L.	SOCIEDAD PARA EL DESARROLLO INDUSTRIAL DE CASTILLA-LA MANCHA, S.A.	40,35	20,58
CERERAIL AIE	RED NACIONAL DE FERROCARRILES ESPAÑOLES	25,00	25,00
CHARTERTREN, S.A.	COMERCIAL DEL FERROCARRIL, S.A.	40,00	40,00
CHUPA CHUPS MEXICO, S.A. DE C.V.	COMPAÑIA ESPAÑOLA DE FINANCIACION DEL DESARROLLO COFIDES, S.A.	15,80	9,65
CIA. DE EXTINCION GENERAL DE INCENDIOS, S.A.	AENA DESARROLLO INTERNACIONAL, S.A.	15,00	15,00
CIA. MINERA SIERRA MENERA	COMPAÑIA ESPAÑOLA DE SEGUROS DE CREDITO A LA EXPORTACION, S.A.	0,11	0,06
CIDADE UNIVERSITARIA DE VIGO, S.A.(*)	CONSORCIO DE LA ZONA FRANCA DE VIGO	20,00	20,00
CITA ANDALUZA, S.L.	SOCIEDAD GENERAL DE LA BAHÍA DE CÁDIZ, S.A.	20,00	20,00
CLUB DE CAMPO VILLA MADRID, S.A. (*) .	DIRECCIÓN GENERAL DEL PATRIMONIO DEL ESTADO	24,50	24,50
CLUB EL CANDADO, S.A.	RUMASA, S.A.	0,00	0,00
CLUB FINANCIERO DE VIGO, S.A.	AUTORIDAD PORTUARIA DE VIGO	0,27	0,27
CLUB FINANCIERO GENOVA	COMPAÑIA ESPAÑOLA DE SEGUROS DE CREDITO A LA EXPORTACION, S.A.	0,13	0,07
	INIEXPORT, S.A.	0,00	0,00
		-----	-----
		0,13	0,07

Entidad participada	Matriz	% Nominal	% Efectivo estatal
CLUB MIRASIERRA, S.A.	RUMASA, S.A.	0,00	0,00
COFRUTOS, S.A.	FONDICO FONDO DE CAPITAL RIESGO	15,42	15,42
COMBIBERIA, S.A.	RED NACIONAL DE FERROCARRILES ESPAÑOL	25,00	25,00
COMPAGNIE MINIERE D' AKOUTA	ENUSA INDUSTRIAS AVANZADAS, S.A.	10,00	10,00
COMPAÑIA DE SALVAMENTOS Y RESCATES AERO-MARITIMOS, S.A.	REMOLQUES MARITIMOS, S.A.	50,00	50,00
COMPAÑIA ESPAÑOLA DE SEGUROS Y REASEGUROS DE CREDITO Y CAUCION, S.A.	CONSORCIO DE COMPENSACION DE SEGUROS	45,13	45,13
COMPAÑIA EUROPEA DE COSPELES S.A.	FABRICA NACIONAL DE MONEDA Y TIMBRE-REAL CASA DE LA MONEDA	50,00	50,00
COMPLEJO TURÍSTICO PALACIO DE FIGAREDO, S.A.	SADIM INVERSIONES, S.A.	28,09	28,09
CONSORCIO DEPOSITO FRANCO DE CARTAGENA (*)	AUTORIDAD PORTUARIA DE CARTAGENA	37,96	37,96
CONSORCIO INTERNACIONAL DE ASEGURADORES DE CREDITO, S.A.	COMPAÑIA ESPAÑOLA DE SEGUROS DE CREDITO A LA EXPORTACION, S.A.	40,00	20,11
CONSORCIO MERCASA INCATEMA	MERCADOS CENTRALES DE ABASTECIMIENTO, S.A.	36,40	36,40
CONSORCIO TECNOLOGÍA Y SISTEMAS DIDÁCTICOS-EXPANSION EXTERIOR, S.A.	EXPANSION EXTERIOR, S.A.	50,00	41,01
CONSORCIO URBANÍSTICO ZONA FERROVIARIA DE JEREZ DE LA FRONTERA (*)	RED NACIONAL DE FERROCARRILES ESPAÑOL	25,00	25,00
CONSTRUCCIONES MECÁNICAS URUEÑA S.A.	SADIM INVERSIONES, S.A.	20,99	20,99
CONSTRUCCIONES METALICAS MEXICANAS, COMENSA S.A. DE C.V.	COMPAÑIA ESPAÑOLA DE FINANCIACION DEL DESARROLLO COFIDES, S.A.	30,44	18,58
CONSTRUCTORA ECOLÓGICA DE VIVIENDAS, S.A.	SADIM INVERSIONES, S.A.	24,00	24,00
CONSTRURAIL	RED NACIONAL DE FERROCARRILES ESPAÑOL	40,00	40,00
CONTE RAIL, S.A.	RED NACIONAL DE FERROCARRILES ESPAÑOL	46,00	46,00
	PUERTOS DEL ESTADO	4,00	4,00
		-----	-----

Entidad participada	Matriz	% Nominal	% Efectivo estatal
		50,00	50,00
COOPERATIVA ALGODONERA	EXPASA AGRICULTURA Y GANADERÍA, S.A.	0,00	0,00
CORCHOS Y TAPONES DE ANDALUCIA, S.A. (*)	LA ALMORAIMA, S.A.	0,20	0,20
CORPORACIÓN ALIMENTARIA GRUPO QUALITY, S.A.	SOCIEDAD GENERAL DE LA BAHÍA DE CÁDIZ, S.A.	5,00	5,00
CORPORACION MAPFRE	CONSORCIO DE COMPENSACION DE SEGUROS	0,02	0,02
CORSEVILLA	LA ALMORAIMA, S.A.	1,38	1,38
COSEC	COMPAÑIA ESPAÑOLA DE SEGUROS DE CREDITO A LA EXPORTACION, S.A.	7,81	3,93
COSORCIO URBANISTICO CANFRANC	RED NACIONAL DE FERROCARRILES ESPAÑOLES	20,00	20,00
CREUERS DEL PORT DE BARCELONA, S.A.	AUTORIDAD PORTUARIA DE BARCELONA	20,00	20,00
CRILASER, S.A.	CENTRO PARA EL DESARROLLO TECNOLOGICO INDUSTRIAL	8,57	8,57
CULTIVOS ENERGETICOS DE CASTILLA S.A.	INSTITUTO PARA LA DIVERSIFICACION Y AHORRO DE LA ENERGIA	20,00	20,00
CURVET RIOGLASS, S.A.	SADIM INVERSIONES, S.A.	49,00	49,00
D-MOTO HOLDCO, S.L.	FONDICO FONDO DE CAPITAL RIESGO	6,88	6,88
DEHESA SERRANA, S.A.	SOCIEDAD PARA EL DESARROLLO INDUSTRIAL DE EXTREMADURA, S.A.	3,55	2,21
DEPORTIVO SANTA ANA, S.A.	S. E. P. E.S. ENTIDAD PUBLICA EMPRESARIAL DE SUELO	48,75	48,75
DESARROLLOS ENERGETICOS DE LA BAHIA DE CADIZ, S.A	SOCIEDAD GENERAL DE LA BAHÍA DE CÁDIZ, S.A.	10,00	10,00
DESARROLLOS INMOBILIARIOS DE CASTILLA LA MANCHA, S.A.	RED NACIONAL DE FERROCARRILES ESPAÑOLES	40,00	40,00
DEUTSCHE BANK	CONSORCIO DE COMPENSACION DE SEGUROS	0,01	0,01
DEUTSCHE TELEKOM	CONSORCIO DE COMPENSACION DE SEGUROS	0,01	0,01
DOMAL AGROQUIMICA S.L.	MINAS DE ALMADEN Y ARRAYANES, S.A.	50,00	50,00

Entidad participada	Matriz	% Nominal	% Efectivo estatal
DREAM FRUITS, S.A.	SOCIEDAD PARA EL DESARROLLO INDUSTRIAL DE CASTILLA-LA MANCHA, S.A.	21,39	10,91
E. ON	CONSORCIO DE COMPENSACION DE SEGUROS	0,02	0,02
EADS B.V.	SOCIEDAD ESTATAL DE PARTICIPACIONES INDUSTRIALES	8,50	8,50
EADS N.V.	SOCIEDAD ESTATAL DE PARTICIPACIONES INDUSTRIALES	5,50	5,50
EBRO PULEVA, S.A.	ALIMENTOS Y ACEITES, S.A.	2,19	2,19
ECOCARBURANTES ESPAÑOLES, S.A.	INSTITUTO PARA LA DIVERSIFICACION Y AHORRO DE LA ENERGIA	4,91	4,91
ECOTIPOS DE ARANJUEZ, S.L.	EXPASA AGRICULTURA Y GANADERÍA, S.A.	40,00	40,00
EDICION GLOBAL ONLINE, S.A.	FONDICO FONDO DE CAPITAL RIESGO	7,50	7,50
	FONDO EURO-ICO, FONDO DE CAPITAL RIESGO	7,50	7,50
		-----	-----
		15,00	15,00
EDICIONES CONICA, S.A.	RUMASA, S.A.	0,00	0,00
EDITORIAL EXTERMADURA, S.A.	SOCIEDAD PARA EL DESARROLLO INDUSTRIAL DE EXTREMADURA, S.A.	5,55	3,46
EEIG EUROYARDS	IZAR CONSTRUCCIONES NAVALES, S.A.	17,50	17,50
ELABORADOS GALLEGOS, S.A.	SEPI DESARROLLO EMPRESARIAL, S.A.	16,63	16,63
ELCOGAS, S.A.	BABCOCK WILCOX ESPAÑOLA, S.A.	0,00	0,00
ELECTROMECHANICAS ALJO, S.L.	FONDICO FONDO DE CAPITAL RIESGO	14,75	14,75
	FONDO EURO-ICO, FONDO DE CAPITAL RIESGO	14,75	14,75
		-----	-----
		29,50	29,50
ELIPSOS INTERNACIONAL, S.A.	RED NACIONAL DE FERROCARRILES ESPAÑOLES	50,00	50,00

Entidad participada	Matriz	% Nominal	% Efectivo estatal
EMPRESA DE ALUMBRADO ELÉCTRICO DE CEUTA, S.A.	FUNDACIÓN LÁZARO GALDIANO	11,70	11,70
EMPRESARIOS SALMANTINOS, S.L.	EXPRESS TRUCK, S.A.	10,96	8,77
ENDESA, S.A.	SOCIEDAD ESTATAL DE PARTICIPACIONES INDUSTRIALES	2,95	2,95
	CONSORCIO DE COMPENSACION DE SEGUROS	0,07	0,07
	COMPAÑIA ESPAÑOLA DE SEGUROS DE CREDITO A LA EXPORTACION, S.A.	0,01	0,01
		-----	-----
		3,03	3,03
ENEL	CONSORCIO DE COMPENSACION DE SEGUROS	0,02	0,02
ENERGIAS ALCARREÑAS ALTERNATIVAS S.A.	INSTITUTO PARA LA DIVERSIFICACION Y AHORRO DE LA ENERGIA	30,00	30,00
ENI	CONSORCIO DE COMPENSACION DE SEGUROS	0,02	0,02
ENTABAN	SOCIEDAD PARA EL DESARROLLO INDUSTRIAL DE ARAGON, S.A.	4,99	2,54
ENTER, CONSORCIO ESPAÑOL DE DISTRIBUCION EXTERIOR S.A.	EXPANSION EXTERIOR, S.A.	10,85	8,90
EOLICA DEL LEVANTE, S.L.	INSTITUTO PARA LA DIVERSIFICACION Y AHORRO DE LA ENERGIA	10,00	10,00
ESPAÑOLA DE CONSTRUCCIONES METALICAS, SA	RUMASA, S.A.	0,00	0,00
ESTACIONAMIENTO Y SERVICIOS EXTREMEÑOS, S.A.	SOCIEDAD PARA EL DESARROLLO INDUSTRIAL DE EXTREMADURA, S.A.	30,00	18,69
ESTACIONAMIENTOS DE ZONA, S.A.	COMERCIAL DEL FERROCARRIL, S.A.	50,00	50,00
ESTADIO OLIMPICO DE SEVILLA, S.A.(*)	INFRAESTRUCTURAS Y EQUIPAMIENTOS HISPALENSES, S.A.	30,48	30,48
ESTRUCTURAS 2000 DE GUADALAJARA	SOCIEDAD PARA EL DESARROLLO INDUSTRIAL DE CASTILLA-LA MANCHA, S.A.	44,00	22,44
EURODIF	ENUSA INDUSTRIAS AVANZADAS, S.A.	11,11	11,11
EURODISPLAY, S.A.	CENTRO PARA EL DESARROLLO TECNOLOGICO INDUSTRIAL	49,00	49,00

Entidad participada	Matriz	% Nominal	% Efectivo estatal
EUROFIMA	RED NACIONAL DE FERROCARRILES ESPAÑOLES	5,22	5,22
EUROFORUM-ESCORIAL, S.A.	SOCIEDAD ESTATAL DE PARTICIPACIONES INDUSTRIALES	0,23	0,23
EUROMAR,A.E.I.E.	PORTEL SERVICIOS TELEMATICOS, S.A.	33,33	17,00
EURONEW	ENTE PUBLICO DE RADIOTELEVISION ESPAÑOLA	23,12	23,12
EUROPEAN AVIATION COLLEGE S.A. (EAC, S.A.)	SOCIEDAD PARA LAS ENSEÑANZAS AERONAUTICAS CIVILES, S.A.	49,00	49,00
EUROPEAN PRESSPHOTO AGENCY	AGENCIA EFE, S.A.	12,00	12,00
EUROPEAN SATELLITE SERVICES PROVIDER EEIG	AENA DESARROLLO INTERNACIONAL, S.A.	18,18	18,18
EUSKOMODAL	INGENIERIA Y ECONOMIA DEL TRANSPORTE, S.A.	5,00	5,00
	AUTORIDAD PORTUARIA DE PASAJES	3,50	3,50
		-----	-----
		8,50	8,50
EVESA	INSTITUTO PARA LA DIVERSIFICACION Y AHORRO DE LA ENERGIA	24,00	24,00
	SOCIEDAD PARA EL DESARROLLO INDUSTRIAL DE ARAGON, S.A.	4,99	2,54
		-----	-----
		28,99	26,54
EXHIBIT, UNIVERSAL DE SERVICIOS LA CARTUJA	SOCIEDAD ESTATAL DE PARTICIPACIONES INDUSTRIALES	46,68	46,68
EXPLOGELAT, S.L.	SOCIEDAD PARA EL DESARROLLO INDUSTRIAL DE EXTREMADURA, S.A.	40,00	24,92
EXPLOTACIONES GANADERAS DEL NORTE, S.A.	HULLERAS DEL NORTE S.A.	49,00	49,00
EXPLOTACIONES LA TORRE, S.L.	EXPASA AGRICULTURA Y GANADERÍA, S.A.	40,00	40,00
EXPORTADORA EXTREMEÑA DE OLIVAS, S.L.	SOCIEDAD PARA EL DESARROLLO INDUSTRIAL DE EXTREMADURA, S.A.	24,99	15,57
EXTREMEÑA DE ESMALTES Y BARNICES, S.L.	SOCIEDAD PARA EL DESARROLLO INDUSTRIAL DE EXTREMADURA, S.A.	5,82	3,63

Entidad participada	Matriz	% Nominal	% Efectivo estatal
F. Y CRISTALERIA LOMA, S.L.	SOCIEDAD PARA EL DESARROLLO INDUSTRIAL DE EXTREMADURA, S.A.	12,12	7,55
F.C.CONSULTING & TRADING GROUP	SOCIEDAD PARA EL DESARROLLO INDUSTRIAL DE ARAGON, S.A.	14,95	7,62
FACTORIA DE INICIATIVAS INTERNET FI2, S.A.	FONDICO FONDO DE CAPITAL RIESGO	7,00	7,00
	FONDO EURO-ICO, FONDO DE CAPITAL RIESGO	3,00	3,00
		-----	-----
		10,00	10,00
FCA. ESPAÑOLA BALASTROS ELECTRO., S.A.	FONDICO FONDO DE CAPITAL RIESGO	20,00	20,00
FEI	INSTITUTO DE CREDITO OFICIAL	0,25	0,25
FELGUERA RAIL, S.A.	SADIM INVERSIONES, S.A.	22,50	22,50
FERRALLAS FEYMA S.A.	SADIM INVERSIONES, S.A.	15,00	15,00
FERRE PLANA, S.A.	FONDICO FONDO DE CAPITAL RIESGO	25,92	25,92
	FONDO EURO-ICO, FONDO DE CAPITAL RIESGO	8,69	8,69
		-----	-----
		34,61	34,61
FERROLLEIDA, S.L.	SEPI DESARROLLO EMPRESARIAL, S.A.	45,00	45,00
FILMAX ENTERTAINMENT, S.A.	SEPI DESARROLLO EMPRESARIAL, S.A.	9,80	9,80
FOCOEX ACTEMSA&PARTNERS LLC	EXPANSION EXTERIOR, S.A.	34,30	28,13
FOMENTO DE CONSTRUCCIONES Y CONTRATAS	CONSORCIO DE COMPENSACION DE SEGUROS	0,05	0,05
	COMPAÑIA ESPAÑOLA DE SEGUROS DE CREDITO A LA EXPORTACION, S.A.	0,01	0,01
		-----	-----
		0,06	0,06
FOMENTO E.R. ALAVA, S.A.	INSTITUTO PARA LA DIVERSIFICACION Y AHORRO DE LA ENERGIA	20,00	20,00

Entidad participada	Matriz	% Nominal	% Efectivo estatal
FORMPLAST PACKAGING	SOCIEDAD PARA EL DESARROLLO INDUSTRIAL DE CASTILLA-LA MANCHA, S.A.	30,00	15,30
FORTIS	CONSORCIO DE COMPENSACION DE SEGUROS	0,02	0,02
FOTOVOLTAICA SOLAR SEVILLA, S.A.	INSTITUTO PARA LA DIVERSIFICACION Y AHORRO DE LA ENERGIA	20,00	20,00
FRANCE TELECOM	CONSORCIO DE COMPENSACION DE SEGUROS	0,03	0,03
FUNDACIÓ PRIVADA AUDITORI JOSEP CARRERES	AUTORIDAD PORTUARIA DE TARRAGONA	0,00	0,00
FUNDACIÓ PRIVADA PALAU DE LA PEDRERA	AUTORIDAD PORTUARIA DE TARRAGONA	15,00	15,00
FUNDACION ITMA	IZAR CONSTRUCCIONES NAVALES, S.A.	0,17	0,17
FUNDACIÓN PARA LA PROMOCIÓN DEL PUERTO DE ALICANTE	AUTORIDAD PORTUARIA DE ALICANTE	12,82	12,82
FUNDACION PATRIMONIO INDUS. SAGUNTO	AUTORIDAD PORTUARIA DE VALENCIA	0,97	0,97
G.T.E. GENERAL TEXTIL ESPAÑA, S.A.	INMOBILIARIA DE PROMOCIONES Y ARRIENDOS, S.A.	48,50	48,50
GALERIAS PRECIADOS	COMPAÑIA ESPAÑOLA DE SEGUROS DE CREDITO A LA EXPORTACION, S.A.	0,04	0,02
GALILEO SISTEMAS Y SERVICIOS, S.L.	AEROPUERTOS ESPAÑOLES Y NAVEGACION AEREA	14,28	14,28
GAMESA	CONSORCIO DE COMPENSACION DE SEGUROS	0,01	0,01
GAS NATURAL	CONSORCIO DE COMPENSACION DE SEGUROS	0,05	0,05
	COMPAÑIA ESPAÑOLA DE SEGUROS DE CREDITO A LA EXPORTACION, S.A.	0,00	0,00
		-----	-----
		0,05	0,05
GE ENUSA NUCLEAR FUEL, S.A.	ENUSA INDUSTRIAS AVANZADAS, S.A.	49,00	49,00
GED CAPITAL DEVELOPMENT, S.A.	FONDICO FONDO DE CAPITAL RIESGO	4,37	4,37
GED EASTERN FUND I LTD.	FONDICO FONDO DE CAPITAL RIESGO	11,04	11,04

Entidad participada	Matriz	% Nominal	% Efectivo estatal
GENPLAST, S.L.	SOCIEDAD PARA EL DESARROLLO INDUSTRIAL DE EXTREMADURA, S.A.	20,89	13,01
GERIATRICOS EXTREMEÑOS, S.A.	SOCIEDAD PARA EL DESARROLLO INDUSTRIAL DE EXTREMADURA, S.A.	32,67	20,35
GESTIÓ I SERVEIS TRADE CENTER, S.A.	WORLD TRADE CENTER BARCELONA, S.A.	15,00	7,85
GESTION URBANISTICA DE BALEARES, S.A.(*)	S. E. P. E.S. ENTIDAD PUBLICA EMPRESARIAL DE SUELO	5,33	5,33
GIJÓN AL NORTE, S.A. (*)	RED NACIONAL DE FERROCARRILES ESPAÑOLES	25,00	25,00
	FERROCARRILES DE VIA ESTRECHA	25,00	25,00
		-----	-----
		50,00	50,00
GITSA	CONSORCIO DE COMPENSACION DE SEGUROS	6,33	6,33
GLOBALCOM INSA, S.A.	INGENIERIA Y SERVICIOS AEROESPACIALES, S.A.	50,00	50,00
GRAFICAS BURGOS, S.A.	FONDICO FONDO DE CAPITAL RIESGO	24,61	24,61
GRAN TELESCOPIO CANARIAS, S.A. (*)	DIRECCIÓN GENERAL DEL PATRIMONIO DEL ESTADO	50,00	50,00
GRUPO CATALANA	CONSORCIO DE COMPENSACION DE SEGUROS	0,08	0,08
GRUPO EAD EUROPE, S.L.	AEROPUERTOS ESPAÑOLES Y NAVEGACION AEREA	36,00	36,00
GRUPO EUROPEO DE ARCO ATLANTICO	SOCIEDAD PARA EL DESARROLLO INDUSTRIAL DE EXTREMADURA, S.A.	0,00	0,00
GRUPO HIMEXSA TECNOAGUA,S.L.	SOCIEDAD PARA EL DESARROLLO INDUSTRIAL DE EXTREMADURA, S.A.	5,34	3,33
GUADALCO	EXPASA AGRICULTURA Y GANADERÍA, S.A.	0,00	0,00
GUARDERIA PARCHIS	SOCIEDAD PARA EL DESARROLLO INDUSTRIAL DE EXTREMADURA, S.A.	30,77	19,17
HERLOBE EXTREMADURA, S.A.	SEPI DESARROLLO EMPRESARIAL, S.A.	20,00	20,00
HERLOBE MOLDURAS Y RECUBRIMIENTOS, S.A.	SOCIEDAD PARA EL DESARROLLO INDUSTRIAL DE CASTILLA-LA MANCHA, S.A.	27,30	13,92

Entidad participada	Matriz	% Nominal	% Efectivo estatal
	SEPI DESARROLLO EMPRESARIAL, S.A.	10,00	10,00
		-----	-----
		37,30	23,92
HIDROASTUR, S.A.	INSTITUTO PARA LA DIVERSIFICACION Y AHORRO DE LA ENERGIA	25,00	25,00
HIDRODELTA, S.A.	INSTITUTO PARA LA DIVERSIFICACION Y AHORRO DE LA ENERGIA	10,00	10,00
HISDESAT SERVICIOS ESTRATEGICOS, S.A.	INGENIERIA Y SERVICIOS AEROESPACIALES, S.A.	30,00	30,00
HISPASAT, S.A.	SOCIEDAD ESTATAL DE PARTICIPACIONES INDUSTRIALES	7,41	7,41
	CENTRO PARA EL DESARROLLO TECNOLOGICO INDUSTRIAL	1,85	1,85
		-----	-----
		9,26	9,26
HIT RAIL BV	RED NACIONAL DE FERROCARRILES ESPAÑOLES	8,70	8,70
HORMIGONES LA ESTRELLA DE OLLONIEGO SA	SADIM INVERSIONES, S.A.	35,00	35,00
HOSTERIAS RURALES DEL OESTE, S.L.	SOCIEDAD PARA EL DESARROLLO INDUSTRIAL DE EXTREMADURA, S.A.	38,04	23,70
HOTEL DON CARLOS, S.L.	SOCIEDAD PARA EL DESARROLLO INDUSTRIAL DE EXTREMADURA, S.A.	43,06	26,82
HYPOVEREINSBANK LUX	COMPAÑIA ESPAÑOLA DE SEGUROS DE CREDITO A LA EXPORTACION, S.A.	0,00	0,00
I.B.L., S.A.	SEPI DESARROLLO EMPRESARIAL, S.A.	15,20	15,20
IBER PROYECTOS	INGENIERIA Y ECONOMIA DEL TRANSPORTE, S.A.	5,30	5,30
IBER-RAIL, S.A.	RED NACIONAL DE FERROCARRILES ESPAÑOLES	33,00	33,00
IBERDROLA	COMPAÑIA ESPAÑOLA DE SEGUROS DE CREDITO A LA EXPORTACION, S.A.	0,05	0,03
	CONSORCIO DE COMPENSACION DE SEGUROS	0,03	0,03
		-----	-----
		0,08	0,06

Entidad participada	Matriz	% Nominal	% Efectivo estatal
IBERIA	SOCIEDAD ESTATAL DE PARTICIPACIONES INDUSTRIALES	5,35	5,35
IBERICO COMARCA LOS BALDIOS, S.L.	SOCIEDAD PARA EL DESARROLLO INDUSTRIAL DE EXTREMADURA, S.A.	41,49	25,84
ICSA	FONDO PARA INVERSIONES EN EL EXTERIOR	50,00	50,00
ILI IBEROAMERICA S.A.	CENTRO INTERMODAL DE LOGISTICA, S.A.	49,00	33,32
INARENAS PROYECTOS INMOBILIARIOS, S.A.	RED NACIONAL DE FERROCARRILES ESPAÑOLAS	40,00	40,00
INDEXTRA, S.L.	SOCIEDAD PARA EL DESARROLLO INDUSTRIAL DE EXTREMADURA, S.A.	23,14	14,41
INDUSTRIAS DERIVADAS DEL ALUMINIO, S.L.	FONDICO FONDO DE CAPITAL RIESGO	4,31	4,31
	FONDO EURO-ICO, FONDO DE CAPITAL RIESGO	4,31	4,31
		-----	-----
		8,62	8,62
INDUSTRIAS MURTRA, S.A.	FONDICO FONDO DE CAPITAL RIESGO	7,24	7,24
	FONDO EURO-ICO, FONDO DE CAPITAL RIESGO	3,63	3,63
		-----	-----
		10,87	10,87
INFOPORT VALENCIA, S.A.	AUTORIDAD PORTUARIA DE VALENCIA	26,67	26,67
	PORTEL SERVICIOS TELEMATICOS, S.A.	23,00	11,73
		-----	-----
		49,67	38,40
INFORMA COLOMBIA	COMPAÑIA ESPAÑOLA DE SEGUROS DE CREDITO A LA EXPORTACION, S.A.	7,40	3,72
INFORMA, S.A.	COMPAÑIA ESPAÑOLA DE SEGUROS DE CREDITO A LA EXPORTACION, S.A.	60,00	30,16
INFUN, S.A.	FONDICO FONDO DE CAPITAL RIESGO	7,50	7,50
ING GROEP	CONSORCIO DE COMPENSACION DE SEGUROS	0,01	0,01

Entidad participada	Matriz	% Nominal	% Efectivo estatal
INICIATIVAS DE VIVIENDAS PACENSES	SOCIEDAD PARA EL DESARROLLO INDUSTRIAL DE EXTREMADURA, S.A.	33,00	20,56
INICIATIVAS EMERITENSES	SOCIEDAD PARA EL DESARROLLO INDUSTRIAL DE EXTREMADURA, S.A.	11,11	6,92
INMIZE CAPITAL, .S.L.	IZAR CONSTRUCCIONES NAVALES, S.A.	20,00	20,00
INMOBILIARIA PARIS, S.A.	COMERCIAL DEL FERROCARRIL, S.A.	30,06	30,06
INRAESA	INSTITUTO PARA LA DIVERSIFICACION Y AHORRO DE LA ENERGIA	33,33	33,33
INTERCONTAINER IBERICA, S.A.	RED NACIONAL DE FERROCARRILES ESPAÑOLES	46,00	46,00
INTERCONTAINER-INTERFRIGO	RED NACIONAL DE FERROCARRILES ESPAÑOLES	3,00	3,00
INTERNACIONAL POST CORPORATION UA	SOCIEDAD ESTATAL CORREOS Y TELEGRAFOS, S.A.	6,21	6,21
INVERASTURIAS I, F.I. CAPITAL-RIESGO	AHV-ENSIDESA CAPITAL, S.A.	30,00	30,00
INVERSEGUROS	CONSORCIO DE COMPENSACION DE SEGUROS	8,33	8,33
ISONET	SOCIEDAD PARA EL DESARROLLO INDUSTRIAL DE ARAGON, S.A.	17,54	8,95
J. VILASECA, S.A.	FABRICA NACIONAL DE MONEDA Y TIMBRE-REAL CASA DE LA MONEDA	12,80	12,80
J.M.C. ARINAGA	S. E. P. E.S. ENTIDAD PUBLICA EMPRESARIAL DE SUELO	30,81	30,81
JAMONES ARROYO, S.L.	SOCIEDAD PARA EL DESARROLLO INDUSTRIAL DE CASTILLA-LA MANCHA, S.A.	21,60	11,02
JOCA INGENIERIA Y CONSTRUCCIONES, S.A.	SOCIEDAD PARA EL DESARROLLO INDUSTRIAL DE EXTREMADURA, S.A.	7,74	4,82
JUNTA DE COMPENSACIÓN CHAMARTIN	S. E. P. E.S. ENTIDAD PUBLICA EMPRESARIAL DE SUELO	4,70	4,70
JUNTA MIXTA DE COMPENSACION DEL POLIGONO VALLE DE GUIMAR (*)	S. E. P. E.S. ENTIDAD PUBLICA EMPRESARIAL DE SUELO	30,00	30,00
JUNTA MIXTA DE COMPENSACIÓN MONTE PIO	S. E. P. E.S. ENTIDAD PUBLICA EMPRESARIAL DE SUELO	2,30	2,30
JUNTA MIXTA DE COMPENSACIÓN RAPOSAS I	S. E. P. E.S. ENTIDAD PUBLICA EMPRESARIAL DE SUELO	12,10	12,10
JUNTA MIXTA DE COMPENSACIÓN VA-2G2 JEREZ DE LA FRONTERA	S. E. P. E.S. ENTIDAD PUBLICA EMPRESARIAL DE SUELO	39,18	39,18

Entidad participada	Matriz	% Nominal	% Efectivo estatal
KPN	CONSORCIO DE COMPENSACION DE SEGUROS	0,03	0,03
LA FARGA CASANOVA, S.A.	ACENOR, S.A.	25,78	25,78
LABORATORIOS DIASA EUROPA, S.A.	SADIM INVERSIONES, S.A.	40,00	40,00
LACADOS MEQUINENZA	SOCIEDAD PARA EL DESARROLLO INDUSTRIAL DE ARAGON, S.A.	13,33	6,80
LEON ALTA VELOCIDAD 2003, S.A.(*)	RED NACIONAL DE FERROCARRILES ESPAÑOLAS	25,00	25,00
	GESTOR DE INFRAESTRUCTURAS FERROVIARIAS	25,00	25,00
		-----	-----
		50,00	50,00
LINASA CZ S.R.O.	COMPAÑIA ESPAÑOLA DE FINANCIACION DEL DESARROLLO COFIDES, S.A.	42,34	25,85
LITEYCA, S.L.	SEPI DESARROLLO EMPRESARIAL, S.A.	15,00	15,00
LOGISTICA MEDITERRANEA CARGO	RED NACIONAL DE FERROCARRILES ESPAÑOLAS	50,00	50,00
LOGROÑO INTEGRACIÓN DEL FERROCARRIL 2002, S.A.	RED NACIONAL DE FERROCARRILES ESPAÑOLAS	25,00	25,00
	GESTOR DE INFRAESTRUCTURAS FERROVIARIAS	25,00	25,00
		-----	-----
		50,00	50,00
LONJA GIJON-MUSEL, S.A. (*)	AUTORIDAD PORTUARIA DE GIJON	46,27	46,27
LOS OLIVOS DE MERIDA, S.L.	SOCIEDAD PARA EL DESARROLLO INDUSTRIAL DE EXTREMADURA, S.A.	12,50	7,79
LOSAN ROMANIA LTD	COMPAÑIA ESPAÑOLA DE FINANCIACION DEL DESARROLLO COFIDES, S.A.	16,41	10,02
	FONDO PARA OPERACIONES DE INVERSIÓN EN EL EXTERIOR DE LA PEQUEÑA Y MEDIANA EMPRESA	16,41	16,41
		-----	-----
		32,82	26,43
LOZANO	SOCIEDAD PARA EL DESARROLLO INDUSTRIAL DE ARAGON, S.A.	13,80	7,04

Entidad participada	Matriz	% Nominal	% Efectivo estatal
LUZARO EFC, S.A.	EMPRESA NACIONAL DE INNOVACION, S.A.	4,70	4,70
MAGENTA EDIFICIO PLAZA EUROPA, S.L.	SOCIEDAD PARA EL DESARROLLO INDUSTRIAL DE EXTREMADURA, S.A.	30,00	18,69
MAPALIA, PROMOCIONES HOTELERAS, S.A.	SOCIEDAD PARA EL DESARROLLO INDUSTRIAL DE EXTREMADURA, S.A.	28,83	17,96
MARGEN INDUSTRIAL Y LOGÍSTICA, S.A. (*)	AUTORIDAD PORTUARIA DE BILBAO	10,00	10,00
MARINA PORT VELL, SA	AUTORIDAD PORTUARIA DE BARCELONA	14,98	14,98
MARINA BARCELONA'92, S.A.	AUTORIDAD PORTUARIA DE BARCELONA	11,73	11,73
MARINA SECA Y VARADERO DE CEUTA, S.A.	SEPI DESARROLLO EMPRESARIAL, S.A.	30,00	30,00
	AUTORIDAD PORTUARIA DE CEUTA	5,00	5,00
		-----	-----
		35,00	35,00
MARINAS DEL PUERTO DE MÁLAGA-SOCIEDAD PROMOTORA DEL PLAN ESPECIAL DEL PUERTO DE MÁLAGA, S.A.	AUTORIDAD PORTUARIA DE MÁLAGA	45,04	45,04
MATARO ENERGIA SOSTENIBLE, S.A.	INSTITUTO PARA LA DIVERSIFICACION Y AHORRO DE LA ENERGIA	10,00	10,00
MCC DESARROLLO, S.P.E., S.A.	EMPRESA NACIONAL DE INNOVACION, S.A.	1,30	1,30
MEGATURBINAS DE ARINAGA, S.A.	FUNDACIÓN CANARIA PUERTOS DE LAS PALMAS	33,30	30,04
MERCADOS CENTRALES DE ABASTECIMIENTO DE ALICANTE, S.A. (*) .	MERCADOS CENTRALES DE ABASTECIMIENTO, S.A.	48,50	48,50
MERCADOS CENTRALES DE ABASTECIMIENTO DE BARCELONA, S.A. (*) .	MERCADOS CENTRALES DE ABASTECIMIENTO, S.A.	36,79	36,79
MERCADOS CENTRALES DE ABASTECIMIENTO DE BILBAO, S.A. (*) .	MERCADOS CENTRALES DE ABASTECIMIENTO, S.A.	38,90	38,90
MERCADOS CENTRALES DE ABASTECIMIENTO DE CÓRDOBA, S.A.(*)	MERCADOS CENTRALES DE ABASTECIMIENTO, S.A.	48,90	48,90
MERCADOS CENTRALES DE ABASTECIMIENTO DE GRANADA, S.A. (*) .	MERCADOS CENTRALES DE ABASTECIMIENTO, S.A.	48,50	48,50
MERCADOS CENTRALES DE ABASTECIMIENTO DE JEREZ, S.A. (*) .	MERCADOS CENTRALES DE ABASTECIMIENTO, S.A.	48,60	48,60

Entidad participada	Matriz	% Nominal	% Efectivo estatal
MERCADOS CENTRALES DE ABASTECIMIENTO DE LEON, S.A. (*) .	MERCADOS CENTRALES DE ABASTECIMIENTO, S.A.	36,75	36,75
MERCADOS CENTRALES DE ABASTECIMIENTO DE MADRID, S.A. (*) .	MERCADOS CENTRALES DE ABASTECIMIENTO, S.A.	48,63	48,63
MERCADOS CENTRALES DE ABASTECIMIENTO DE MURCIA, S.A. (*) .	MERCADOS CENTRALES DE ABASTECIMIENTO, S.A.	48,87	48,87
MERCADOS CENTRALES DE ABASTECIMIENTO DE PALMA DE MALLORCA, S.A. (*) .	MERCADOS CENTRALES DE ABASTECIMIENTO, S.A.	45,19	45,19
MERCADOS CENTRALES DE ABASTECIMIENTO DE PAMPLONA, S.A. (*) .	MERCADOS CENTRALES DE ABASTECIMIENTO, S.A.	40,00	40,00
MERCADOS CENTRALES DE ABASTECIMIENTO DE SALAMANCA, S.A. (*) .	MERCADOS CENTRALES DE ABASTECIMIENTO, S.A.	46,93	46,93
MERCADOS CENTRALES DE ABASTECIMIENTO DE SANTANDER, S.A. (*) .	MERCADOS CENTRALES DE ABASTECIMIENTO, S.A.	48,65	48,65
MERCADOS CENTRALES DE ABASTECIMIENTO DE SANTIAGO, S.A. (*) .	MERCADOS CENTRALES DE ABASTECIMIENTO, S.A.	49,00	49,00
MERCADOS CENTRALES DE ABASTECIMIENTO DE SEVILLA, S.A. (*) .	MERCADOS CENTRALES DE ABASTECIMIENTO, S.A.	48,19	48,19
MERCADOS CENTRALES DE ABASTECIMIENTO DE TENERIFE, S.A. (*) .	MERCADOS CENTRALES DE ABASTECIMIENTO, S.A.	40,74	40,74
MERCADOS CENTRALES DE ABASTECIMIENTO DE VALENCIA, S.A. (*) .	MERCADOS CENTRALES DE ABASTECIMIENTO, S.A.	48,80	48,80
MERCADOS CENTRALES DE ABASTECIMIENTO DE ZARAGOZA, S.A. (*) .	MERCADOS CENTRALES DE ABASTECIMIENTO, S.A.	48,80	48,80
METARNHEL, S.A.	SOCIEDAD PARA EL DESARROLLO INDUSTRIAL DE EXTREMADURA, S.A.	14,80	9,22
METROVACESA	COMPAÑIA ESPAÑOLA DE SEGUROS DE CREDITO A LA EXPORTACION, S.A.	0,04	0,02
MINICENTRALES DEL TAJO, S.A.	INSTITUTO PARA LA DIVERSIFICACION Y AHORRO DE LA ENERGIA	20,00	20,00
MOSAICO DESARROLLOS INMOBILIARIOS, S.A.	RED NACIONAL DE FERROCARRILES ESPAÑOLES	40,00	40,00
MOUSSAHAMA	COMPAÑIA ESPAÑOLA DE FINANCIACION DEL DESARROLLO COFIDES, S.A.	7,50	4,58
MOVELIS SOFTWARE, S.L.	SEPI DESARROLLO EMPRESARIAL, S.A.	11,18	11,18
MULTIPROPIETARIA GALLEGA, S.A.	FONDICO FONDO DE CAPITAL RIESGO	40,00	40,00
MUPRESPA	HULLERAS DEL NORTE S.A.	0,00	0,00

Entidad participada	Matriz	% Nominal	% Efectivo estatal
	IZAR CONSTRUCCIONES NAVALES, S.A.	0,00	0,00
		-----	-----
		0,00	0,00
MUSINI	INGENIERIA DE SISTEMAS PARA LA DEFENSA DE ESPAÑA, S.A.	0,05	0,05
	INSTITUTO DE CREDITO OFICIAL	0,01	0,01
	BABCOCK WILCOX ESPAÑOLA, S.A.	0,00	0,00
	SOCIEDAD PARA EL DESARROLLO INDUSTRIAL DE ARAGON, S.A.	0,00	0,00
		-----	-----
		0,06	0,06
NATURAL CLIMATE SYSTEM, S.A.	INSTITUTO PARA LA DIVERSIFICACION Y AHORRO DE LA ENERGIA	10,00	10,00
NAUTIC TARRAGONA, S.A.	AUTORIDAD PORTUARIA DE TARRAGONA	35,00	35,00
NAVALIPS, S.A.	ASTILLEROS ESPAÑOLES, S.A. (EN LIQUIDACIÓN)	50,00	50,00
NAVARRA DE SUELO INDUSTRIAL, S.A. (*)	S. E. P. E.S. ENTIDAD PUBLICA EMPRESARIAL DE SUELO	14,29	14,29
NECSOREN, S.A.	RED NACIONAL DE FERROCARRILES ESPAÑOLES	40,00	40,00
NERTUS MANTENIMIENTO FERROVIARIO, S.A.	RED NACIONAL DE FERROCARRILES ESPAÑOLES	49,00	49,00
NETINEX S.A.	SADIM INVERSIONES, S.A.	40,00	40,00
NEWCOMAR, S.L.	SOCIEDAD ESTATAL DE PARTICIPACIONES INDUSTRIALES	20,00	20,00
NIJAR NATURA S.L.	EMPRESA DE TRANSFORMACION AGRARIA, S.A.	2,00	2,00
NOKIA	CONSORCIO DE COMPENSACION DE SEGUROS	0,02	0,02
NORDIX, S.A.	FONDICO FONDO DE CAPITAL RIESGO	27,92	27,92
NORMALUMINIUM, S.A.	SOCIEDAD PARA EL DESARROLLO INDUSTRIAL DE CASTILLA-LA MANCHA, S.A.	24,50	12,50

Entidad participada	Matriz	% Nominal	% Efectivo estatal
	SEPI DESARROLLO EMPRESARIAL, S.A.	24,50	24,50
		-----	-----
		49,00	37,00
NOVA ICARIA, S.A. EN LIQUIDACION	BARCELONA HOLDING OLIMPICO, S.A.	40,00	20,40
NOVAMOR,S.A.	COFIVACASA, S.A.	33,01	33,01
NUEVAS ESTACIONES DE FERROCARRIL, S.A. □	RED NACIONAL DE FERROCARRILES ESPAÑOL	40,00	40,00
NUEVOS ESPACIOS COMERCIALES, S.A.	RED NACIONAL DE FERROCARRILES ESPAÑOL	40,00	40,00
OLIGSA	EUROPEAN BULK HANDLING INSTALLATION, S.A.	26,00	17,89
PANREAC QUIMICA, S.A.	FONDICO FONDO DE CAPITAL RIESGO	4,41	4,41
	FONDO EURO-ICO, FONDO DE CAPITAL RIESGO	4,41	4,41
		-----	-----
		8,82	8,82
PARC EOLIC BAIX EBRE, S.A.(*)	INSTITUTO PARA LA DIVERSIFICACION Y AHORRO DE LA ENERGIA	25,33	25,33
PARC TECNOLOGIC WTC CORNELLA, S.A.	WORLD TRADE CENTER BARCELONA, S.A.	9,00	4,71
PARQUE EMPRESARIAL DE CANTABRIA, S.L. (*)	INFOINVEST, S.A.	48,00	48,00
PARQUE EMPRESARIAL DE REQUENA, S.L. (*)	INFOINVEST, S.A.	50,00	50,00
PARQUE EMPRESARIAL DE SAGUNTO, S.L. (*)	INFOINVEST, S.A.	50,00	50,00
PARQUE EMPRESARIAL DE VILLAESCUSA, S.L. (*)	INFOINVEST, S.A.	48,00	48,00
PARQUE EMPRESARIAL Y TECNOLOGICO MARISMAS DEL PALMONES, S.A. (*)	CONSORCIO DE LA ZONA FRANCA DE CÁDIZ	49,60	49,60
	INMOBILIARIA DE LA ZONA FRANCA DE CÁDIZ S.L.	0,40	0,40
		-----	-----
		50,00	50,00

Entidad participada	Matriz	% Nominal	% Efectivo estatal
PARQUE EÓLICO ALTO DEL VOLTOYA, S.A.	INSTITUTO PARA LA DIVERSIFICACION Y AHORRO DE LA ENERGIA	7,50	7,50
PARQUE EOLICO ASCOY S.A.	INSTITUTO PARA LA DIVERSIFICACION Y AHORRO DE LA ENERGIA	18,50	18,50
PARQUE EOLICO DE MALPICA, S.A.	INSTITUTO PARA LA DIVERSIFICACION Y AHORRO DE LA ENERGIA	27,19	27,19
PARQUE FAUNISTICO DE LOS PIRINEOS	SOCIEDAD PARA EL DESARROLLO INDUSTRIAL DE ARAGON, S.A.	9,09	4,64
PARQUE MARITIMO DE SANTA CRUZ DE TENERIFE (*)	AUTORIDAD PORTUARIA DE SANTA CRUZ DE TENERIFE	50,00	50,00
PARQUES EOLICOS GAVIOTA, S.A. (*)	INSTITUTO PARA LA DIVERSIFICACION Y AHORRO DE LA ENERGIA	30,00	30,00
PATENTES FAC, S.A.	SOCIEDAD PARA EL DESARROLLO INDUSTRIAL DE CASTILLA-LA MANCHA, S.A.	28,12	14,34
PEQUEÑOS Y MEDIANOS ASTILLEROS, SOCIEDAD DE RECONVERSION, S.A.	IZAR CONSTRUCCIONES NAVALES, S.A.	7,00	7,00
PETRRORAIL, S.A.	RED NACIONAL DE FERROCARRILES ESPAÑOLES	25,00	25,00
PHILIPS	CONSORCIO DE COMPENSACION DE SEGUROS	0,02	0,02
PINTURAS TECNICAS EUROPEAS, S.A.	SOCIEDAD PARA EL DESARROLLO INDUSTRIAL DE EXTREMADURA, S.A.	34,11	21,25
PLASTICOS LLERENA	SOCIEDAD PARA EL DESARROLLO INDUSTRIAL DE EXTREMADURA, S.A.	28,57	17,80
PLASTICOS Y CARTONAJES SANTA MARTA, S.A.	SOCIEDAD PARA EL DESARROLLO INDUSTRIAL DE EXTREMADURA, S.A.	6,66	4,15
POLIGAS AMBIENTE, S.L.	INSTITUTO PARA LA DIVERSIFICACION Y AHORRO DE LA ENERGIA	15,00	15,00
POLIGONO INDUSTRIAL DE GRANADILLA	S. E. P. E.S. ENTIDAD PUBLICA EMPRESARIAL DE SUELO	10,00	10,00
POOL DE RIESGOS MEDIOAMBIENTALES AIE	CONSORCIO DE COMPENSACION DE SEGUROS	4,31	4,31
PORTEL EIXO ATLÁNTICO, S.R.L.	PORTEL SERVICIOS TELEMATICOS, S.A.	94,00	47,94
PORTIC BARCELONA, S.A.	AUTORIDAD PORTUARIA DE BARCELONA	25,18	25,18
PREVENPORT	AUTORIDAD PORTUARIA DE TARRAGONA	35,40	35,40
PRIVILEGE ADVANCED SURFACES, S.A.	SEPI DESARROLLO EMPRESARIAL, S.A.	19,98	19,98

Entidad participada	Matriz	% Nominal	% Efectivo estatal
PROCEDIMIENTOS CERAMICOS DE FUNDICION, S.A.	SADIM INVERSIONES, S.A.	32,00	32,00
PRODUCCIONES ENERGÉTICAS ASTURIANAS, S.L.	INSTITUTO PARA LA DIVERSIFICACION Y AHORRO DE LA ENERGIA	30,00	30,00
PROEMAR	SOCIEDAD PARA EL DESARROLLO INDUSTRIAL DE ARAGON, S.A.	16,75	8,54
PROFESIONALES DEL CAMPO, S.L.	EXPASA AGRICULTURA Y GANADERÍA, S.A.	40,00	40,00
PROMOCION Y DESARROLLO, S.A.	GRUAS Y UTILLAJES, S.A.	0,31	0,31
PROMOCION Y EXPLOTACION HIDRAULICA	GRUAS Y UTILLAJES, S.A.	43,00	43,00
PROMOCIONES RESIDENCIALES SOFETRAL, S.A.	RED NACIONAL DE FERROCARRILES ESPAÑOLES	40,00	40,00
PROYDESA	SOCIEDAD PARA EL DESARROLLO INDUSTRIAL DE EXTREMADURA, S.A.	9,52	5,93
PROYEX TELECOM	SOCIEDAD PARA EL DESARROLLO INDUSTRIAL DE ARAGON, S.A.	20,00	10,20
PUERTO SECO AZUQUECA DE HENARES, S.A.	AUTORIDAD PORTUARIA DE BILBAO	7,00	7,00
PUERTO SECO DE BURGOS, S.A.	AUTORIDAD PORTUARIA DE BILBAO	10,00	10,00
PUERTO SECO SANTANDER-EBRO, S.A.	AUTORIDAD PORTUARIA DE SANTANDER	12,50	12,50
PUERTO SECO VENTASTUR, S.A.	AUTORIDAD PORTUARIA DE AVILES	10,00	10,00
	AUTORIDAD PORTUARIA DE GIJON	10,00	10,00
		-----	-----
		20,00	20,00
PUERTO YACHT CARTAGENA, S.A.	IZAR CONSTRUCCIONES NAVALES, S.A.	45,00	45,00
QUIMICA DEL ESTRONCIO	SOCIEDAD ESTATAL DE PARTICIPACIONES INDUSTRIALES	49,00	49,00
RAPIVIA	INGENIERIA Y ECONOMIA DEL TRANSPORTE, S.A.	0,00	0,00
RECUPERACION DE ENERGIA, S.A.	INSTITUTO PARA LA DIVERSIFICACION Y AHORRO DE LA ENERGIA	33,00	33,00

Entidad participada	Matriz	% Nominal	% Efectivo estatal
RED ELECTRICA DE ESPAÑA, S.A.	SOCIEDAD ESTATAL DE PARTICIPACIONES INDUSTRIALES	28,50	28,50
	CONSORCIO DE COMPENSACION DE SEGUROS	0,11	0,11
		-----	-----
		28,61	28,61
REIG JOFRE CEFAS, S.L.	SOCIEDAD PARA EL DESARROLLO INDUSTRIAL DE CASTILLA-LA MANCHA, S.A.	40,00	20,40
REINTEGRA, S.A.	COMPAÑIA ESPAÑOLA DE SEGUROS DE CREDITO A LA EXPORTACION, S.A.	45,00	22,62
RENTAPEX 2000, S.A.	RED NACIONAL DE FERROCARRILES ESPAÑOLES	40,00	40,00
RENFOSUNA, S.A.	RED NACIONAL DE FERROCARRILES ESPAÑOLES	40,00	40,00
RENFURBIS, S.A.	RED NACIONAL DE FERROCARRILES ESPAÑOLES	40,00	40,00
REPSOL COMERCIAL PRODUCTOS PETROLIFEROS S.A.	REPSOL YPF	96,65	0,07
REPSOL YPF	CONSORCIO DE COMPENSACION DE SEGUROS	0,07	0,07
	COMPAÑIA ESPAÑOLA DE SEGUROS DE CREDITO A LA EXPORTACION, S.A.	0,00	0,00
		-----	-----
		0,07	0,07
RESIDENCIAL R.B., S.L.	SOCIEDAD PARA EL DESARROLLO INDUSTRIAL DE EXTREMADURA, S.A.	40,00	24,92
RESIDENCIAL LANGA, S.A.	RED NACIONAL DE FERROCARRILES ESPAÑOLES	40,00	40,00
RESIDUOS DE MELILLA, S.A. (*)	EMPRESA PARA LA GESTION DE RESIDUOS INDUSTRIALES, S.A.	50,00	50,00
RESTAURACIÓN AEROPUERTOS ESPAÑOLES, S.A.	AEROPUERTOS ESPAÑOLES Y NAVEGACION AEREA	48,99	48,99
RIO HOSTERIA DECORACIÓN	SOCIEDAD PARA EL DESARROLLO INDUSTRIAL DE EXTREMADURA, S.A.	33,25	20,71
RIO TINTO FRUIT, S.A.	FONDICO FONDO DE CAPITAL RIESGO	14,08	14,08
RIOGLASS ASTUR S.A.	SADIM INVERSIONES, S.A.	49,00	49,00

Entidad participada	Matriz	% Nominal	% Efectivo estatal
ROCAS CHILE S.A.	FONDO PARA OPERACIONES DE INVERSIÓN EN EL EXTERIOR DE LA PEQUEÑA Y MEDIANA EMPRESA	7,41	7,41
	COMPAÑIA ESPAÑOLA DE FINANCIACION DEL DESARROLLO COFIDES, S.A.	7,41	4,52
		-----	-----
		14,82	11,93
ROYAL DUTCH PETROL	CONSORCIO DE COMPENSACION DE SEGUROS	0,02	0,02
RWE	CONSORCIO DE COMPENSACION DE SEGUROS	0,01	0,01
S.A. DE ELECTRONICA SUBMARINA	SAES CAPITAL, S.A.	51,00	26,01
SAINSEL	SAES CAPITAL, S.A.	50,00	25,50
SAINT GOBAIN	CONSORCIO DE COMPENSACION DE SEGUROS	0,01	0,01
SALVAMENTO MINAS	HULLERAS DEL NORTE S.A.	5,80	5,80
SAMAHI, S.A.	RED NACIONAL DE FERROCARRILES ESPAÑOLES	26,00	26,00
SAN PAOLO	CONSORCIO DE COMPENSACION DE SEGUROS	0,04	0,04
SAN SEBASTIAN SDAD COOPERATIVA ANDALUZA	EXPASA AGRICULTURA Y GANADERÍA, S.A.	0,00	0,00
SANOFI	CONSORCIO DE COMPENSACION DE SEGUROS	0,03	0,03
SANTANDER FINANCE LTD	COMPAÑIA ESPAÑOLA DE SEGUROS DE CREDITO A LA EXPORTACION, S.A.	0,00	0,00
SARRIMAD	SOCIEDAD PARA EL DESARROLLO INDUSTRIAL DE ARAGON, S.A.	17,70	9,03
SDAD. RECUPERACION ARTESANIA RIOPAR, S.A.(*)	SOCIEDAD PARA EL DESARROLLO INDUSTRIAL DE CASTILLA-LA MANCHA, S.A.	44,40	22,64
SEED CAPITAL	GRUAS Y UTILLAJES, S.A.	1,80	1,80
SEF VALLE DEL EBRO	SOCIEDAD PARA EL DESARROLLO INDUSTRIAL DE ARAGON, S.A.	9,81	5,00
SERVEI MANCOMUNAT DE PREVENCIÓ DEL PORT DE TARRAGONA, S.A.	SOCIEDAD ESTATAL DE ESTIBA Y DESESTIBA DEL PUERTO DE TARRAGONA, S.A.	24,20	12,34

Entidad participada	Matriz	% Nominal	% Efectivo estatal
SERVICIOS DOCUMENTALES DE BOLIVIA, S.A.	SERVICIOS DOCUMENTALES DE ANDALUCIA, S.L.	50,00	50,00
SERVICIOS EMPRESARIALES BAETICA, S.L.	FUNDACIÓN ENTORNO, EMPRESA Y MEDIO AMBIENTE	80,00	33,54
SERVICIOS IMPRESION DEL OESTE, S.L.	SOCIEDAD PARA EL DESARROLLO INDUSTRIAL DE EXTREMADURA, S.A.	9,99	6,22
SERVIPORT ANDALUCÍA, S.A.	PORTEL SERVICIOS TELEMATICOS, S.A.	26,00	13,26
	AUTORIDAD PORTUARIA DE SEVILLA	13,00	13,00
	AUTORIDAD PORTUARIA DE BAHIA DE CADIZ	13,00	13,00
	CONSORCIO DE LA ZONA FRANCA DE CÁDIZ	1,00	1,00
		-----	-----
		53,00	40,26
SEVILLA SEED CAPITAL, SOCIEDAD DE CAPITAL RIESGO	SOCIEDAD ESTATAL DE GESTION DE ACTIVOS, S.A.	1,85	1,85
SEVISUR LOGÍSTICA, S.A.	AUTORIDAD PORTUARIA DE SEVILLA	10,00	10,00
SIDEMEX S.A. DE C.V.	FONDO PARA INVERSIONES EN EL EXTERIOR	45,00	45,00
SIDERÚRGICA DEL TUBO SOLDADO, S.A.	GRUAS Y UTILLAJES, S.A.	43,00	43,00
SIEMENS	CONSORCIO DE COMPENSACION DE SEGUROS	0,02	0,02
SIRUSA	INSTITUTO PARA LA DIVERSIFICACION Y AHORRO DE LA ENERGIA	40,00	40,00
SISTEMAS DE PROTECCION DEL COMERCIO ELECTRONICO, S.A.	COMPAÑIA ESPAÑOLA DE SEGUROS DE CREDITO A LA EXPORTACION, S.A.	96,67	48,60
SISTEMAS DE REDUCCION ,S.A.	EMPRESA PARA LA GESTION DE RESIDUOS INDUSTRIALES, S.A.	40,00	40,00
SISTEMAS ELECTROMECAÑICOS CERTIFICADOS, S.A.	SADIM INVERSIONES, S.A.	24,00	24,00
SISTEMAS ENERGETICOS LA PLANA S.A.	INSTITUTO PARA LA DIVERSIFICACION Y AHORRO DE LA ENERGIA	10,00	10,00
SLISA	RED NACIONAL DE FERROCARRILES ESPAÑOLES	35,00	35,00

Entidad participada	Matriz	% Nominal	% Efectivo estatal
SOCIEDAD AEROPORTUARIA DE LA COSTA, S.A.	AENA DESARROLLO INTERNACIONAL, S.A.	37,89	37,89
SOCIEDAD ASTURIANA DE ESTUDIOS ECONOMICOS E INDUSTRIALES, S.A. (*)	HULLERAS DEL NORTE S.A.	3,53	3,53
SOCIEDAD DE ESTUDIOS Y EXPLOTACION DE MATERIAL DE TRANSPORTES, S.A.	RED NACIONAL DE FERROCARRILES ESPAÑOL	36,35	36,35
SOCIEDAD DE FOMENTO E INVERSIONES DE TENERIFE, S.A. (*)	AUTORIDAD PORTUARIA DE SANTA CRUZ DE TENERIFE	20,00	20,00
SOCIEDAD DE GESTIÓN DE RECURSOS ENERGÉTICOS, S.A.	INSTITUTO PARA LA DIVERSIFICACION Y AHORRO DE LA ENERGIA	49,00	49,00
SOCIEDAD DE PROMOCION ECONOMICA DE GRAN CANARIA	AUTORIDAD PORTUARIA DE LAS PALMAS	26,75	26,75
SOCIEDAD DE PROMOCION Y EQUIPAMIENTO DEL SUELO DE LORCA, S.A. (*)	S. E. P. E.S. ENTIDAD PUBLICA EMPRESARIAL DE SUELO	40,29	40,29
SOCIEDAD EOLICA DE ANDALUCIA, S.A.	INSTITUTO PARA LA DIVERSIFICACION Y AHORRO DE LA ENERGIA	6,67	6,67
SOCIEDAD EOLICA L'ENDERROCADA, S.A.	INSTITUTO PARA LA DIVERSIFICACION Y AHORRO DE LA ENERGIA	10,00	10,00
SOCIEDAD EOLICA LOS LANCES, S.A.	INSTITUTO PARA LA DIVERSIFICACION Y AHORRO DE LA ENERGIA	20,00	20,00
SOCIEDAD ESPAÑOLA DE PRODUCCIÓN DE ROSAS, S.A.	SOCIEDAD PARA EL DESARROLLO INDUSTRIAL DE EXTREMADURA, S.A.	25,00	15,57
SOCIEDAD ESPAÑOLA DE REVESTIMIENTOS DE TUBOS, S.L.	GRUAS Y UTILLAJES, S.A.	33,00	33,00
SOCIEDAD HISPANO MEXICANA DE RECICLAJES, S.A.	SOCIEDAD PARA EL DESARROLLO INDUSTRIAL DE CASTILLA-LA MANCHA, S.A.	36,92	18,83
SOCIEDAD IBERO-AMERICANA DE REPARACIONES NAVALES LIMITADA	IZAR CONSTRUCCIONES NAVALES, S.A.	50,00	50,00
SOCIEDAD INVESTIGACION Y EXPLOTACION MINERA DE CASTILLA Y LEON, S.A. (*)	MINAS DE ALMADEN Y ARRAYANES, S.A.	25,00	25,00
SOCIEDAD PARA EL DESARROLLO DE LA COMARCAS MINERAS, S.A. (*)	HULLERAS DEL NORTE S.A.	50,00	50,00
SOCIETE GENERALE	CONSORCIO DE COMPENSACION DE SEGUROS	0,03	0,03
SOTAVENTO GALICIA, S.A.	INSTITUTO PARA LA DIVERSIFICACION Y AHORRO DE LA ENERGIA	20,50	20,50
SUELO URBANO DE EXTREMADURA, S.A.	SOCIEDAD PARA EL DESARROLLO INDUSTRIAL DE EXTREMADURA, S.A.	14,23	8,86
SUEZ LYONNAISE	CONSORCIO DE COMPENSACION DE SEGUROS	0,03	0,03

Entidad participada	Matriz	% Nominal	% Efectivo estatal
SURVEILLANCE MARITIME, S.A.	IZAR CONSTRUCCIONES NAVALES, S.A.	10,00	10,00
TCC PUERTO SECO, S.A.	CENTRO INTERMODAL DE LOGISTICA, S.A.	10,73	7,30
	AUTORIDAD PORTUARIA DE SANTANDER	5,00	5,00
		-----	-----
		15,73	12,30
TECNOFEED SISTEMAS	SOCIEDAD PARA EL DESARROLLO INDUSTRIAL DE ARAGON, S.A.	9,71	4,95
TELECOM ITALIA	CONSORCIO DE COMPENSACION DE SEGUROS	0,02	0,02
TELECOM ITALIA MOVILE	CONSORCIO DE COMPENSACION DE SEGUROS	0,02	0,02
TELEFONICA MOVILES	CONSORCIO DE COMPENSACION DE SEGUROS	0,02	0,02
TELEFONICA, S.A.	CONSORCIO DE COMPENSACION DE SEGUROS	0,05	0,05
	COMPAÑIA ESPAÑOLA DE SEGUROS DE CREDITO A LA EXPORTACION, S.A.	0,01	0,01
	SOCIEDAD ESTATAL DE PARTICIPACIONES INDUSTRIALES	0,00	0,00
		-----	-----
		0,06	0,06
TELPORT INTERNACIONAL	SOCIEDAD PARA EL DESARROLLO INDUSTRIAL DE ARAGON, S.A.	13,63	6,95
TENEMETRO	INGENIERIA Y ECONOMIA DEL TRANSPORTE, S.A.	10,00	10,00
TERMICA AFAP, S.A.	SOCIEDAD PARA EL DESARROLLO INDUSTRIAL DE CASTILLA-LA MANCHA, S.A.	42,79	21,82
TERMINAL MARÍTIMA ZARAGOZA, S.L.	AUTORIDAD PORTUARIA DE BARCELONA	15,00	15,00
TERMOPLASTICOS EXTREMEÑOS, S.L.	SOCIEDAD PARA EL DESARROLLO INDUSTRIAL DE EXTREMADURA, S.A.	21,69	13,51
TERRALBINA, S.A.	RED NACIONAL DE FERROCARRILES ESPAÑOLES	40,00	40,00
TEZAL, AGRUPACION DE EMPRESAS	PRERREDUCIDOS INTEGRADOS DEL SUROESTE DE ESPAÑA, S.A.	50,00	50,00

Entidad participada	Matriz	% Nominal	% Efectivo estatal
TIREA	CONSORCIO DE COMPENSACION DE SEGUROS	5,00	5,00
TOTALFINA	CONSORCIO DE COMPENSACION DE SEGUROS	0,02	0,02
TRANSAVAL, S.G.R.	CHRONOEXPRÉS, S.A.	2,07	2,07
TRANSPORTES FERROVIARIOS ESPECIALES, S.A.	RED NACIONAL DE FERROCARRILES ESPAÑOL	20,00	20,00
TRENMEDIA, S.A.	COMERCIAL DEL FERROCARRIL, S.A.	49,00	49,00
TRICEFALO, S.A.	RED NACIONAL DE FERROCARRILES ESPAÑOL	40,00	40,00
TUBOS NEUPEX, S.A.	SOCIEDAD PARA EL DESARROLLO INDUSTRIAL DE CASTILLA-LA MANCHA, S.A.	40,00	20,40
TURBO 2000	SOCIEDAD ESTATAL DE PARTICIPACIONES INDUSTRIALES	50,00	50,00
TURON SISTEMAS INTEGRALES PUBLICITARIOS S.A.	SADIM INVERSIONES, S.A.	48,00	48,00
TYRENE, S.A.	CIREX, S.A.	25,60	13,06
UNICREDITO ITALIANO	CONSORCIO DE COMPENSACION DE SEGUROS	0,00	0,00
UNILEVER	CONSORCIO DE COMPENSACION DE SEGUROS	0,02	0,02
UNION FENOSA	COMPAÑIA ESPAÑOLA DE SEGUROS DE CREDITO A LA EXPORTACION, S.A.	0,01	0,01
	CONSORCIO DE COMPENSACION DE SEGUROS	0,00	0,00
		-----	-----
		0,01	0,01
UNIRISCO GALICIA S.C.R., S.A.	CONSORCIO DE LA ZONA FRANCA DE VIGO	12,27	12,27
VALENCIA PARQUE CENTRAL ALTA VELOCIDAD 2003, S.A.(*))	RED NACIONAL DE FERROCARRILES ESPAÑOL	25,00	25,00
	GESTOR DE INFRAESTRUCTURAS FERROVIARIAS	25,00	25,00
		-----	-----
		50,00	50,00

Entidad participada	Matriz	% Nominal	% Efectivo estatal
VALLADOLID ALTA VELOCIDAD 2003, S.A.(*)	GESTOR DE INFRAESTRUCTURAS FERROVIARIAS	25,00	25,00
	RED NACIONAL DE FERROCARRILES ESPAÑOLES	25,00	25,00
		-----	-----
		50,00	50,00
VALLEHERMOSO	COMPAÑIA ESPAÑOLA DE SEGUROS DE CREDITO A LA EXPORTACION, S.A.	0,06	0,03
VEGENAT, S.A.	SOCIEDAD PARA EL DESARROLLO INDUSTRIAL DE EXTREMADURA, S.A.	27,78	17,30
VIAS Y DESARROLLOS URBANOS, S.A.	RED NACIONAL DE FERROCARRILES ESPAÑOLES	40,00	40,00
VIVERO ARBOLES DE ASTURIAS, S.A.	HULLERAS DEL NORTE S.A.	6,00	6,00
WENDYD RAIL, S.A.	COMERCIAL DEL FERROCARRIL, S.A.	25,00	25,00
WESTINGHOUSE TECHNOLOGY SYSTEMS, S.A.	EQUIPOS NUCLEARES, S.A.	30,00	30,00
WORLD FISH SITE S.A.	CONSORCIO DE LA ZONA FRANCA DE VIGO	16,03	16,03
WORLD TELEPORT CENTER SANTANDER, S.A.□	AUTORIDAD PORTUARIA DE SANTANDER	25,00	25,00
WORLD TRADE CENTER MALAGA, S.A.	WORLD TRADE CENTER BARCELONA, S.A.	70,00	36,61
WTC TIME, S.A.	GESTIÓ I SERVEIS TRADE CENTER, S.A.	70,00	5,50
ZABALGARBI, S.A.	INSTITUTO PARA LA DIVERSIFICACION Y AHORRO DE LA ENERGIA	8,00	8,00
ZARAGOZA ALTA VELOCIDAD 2002, S.A. (*)	GESTOR DE INFRAESTRUCTURAS FERROVIARIAS	25,00	25,00
	RED NACIONAL DE FERROCARRILES ESPAÑOLES	25,00	25,00
		-----	-----
		50,00	50,00
ZARAMAREN ERABILPEN GARBIA, S.A.(*)	BABCOCK WILCOX ESPAÑOLA, S.A.	0,00	0,00
ZELTIA, S.A.	CONSORCIO DE COMPENSACION DE SEGUROS	0,03	0,03

(*) Sociedad minoritaria estatal y mayoritariamente pública

2.5.2. PARTICIPACIONES MINORITARIAS DEL S.P.E. TERRITORIAL

Entidad participada	Matriz	% Nominal	% Efectivo territorial
A.G.CEMENTOS BALBOA, S.A.	SOCIEDAD DE FOMENTO INDUSTRIAL DE EXTREMADURA, S.A.	20,00	19,06
ACERIA COMPACTA DE VIZCAYA, S.A.	SOCIEDAD DE CAPITAL DESARROLLO DE EUSKADI, S.A.	10,00	10,00
ACUINOVA ANDALUCIA, S.L.	SOCIEDAD PARA LA PROMOCION Y RECONVERSION ECONOMICA DE ANDALUCIA S.A.	29,93	29,93
AGUAS TORRELAVEGA, S.A.	AYUNTAMIENTO DE TORRELAVEGA	49,00	49,00
AGUAS Y SANEAMIENTO DE TORREMOLINOS, S.A. (ASTOSAM)	AYUNTAMIENTO DE TORREMOLINOS	50,00	50,00
ALIANZA BEFESA EGMASA, S.L.	EMPRESA DE GESTION MEDIAMBIENTAL, S.A.	50,00	50,00
ALMAZARAS REUNIDAS DEL BAJO ARAGON, S.A.	INSTITUTO ARAGONES DE FOMENTO	37,46	37,46
ALOKABIDE, S.A.	VIVIENDA Y SUELO DE EUSKADI, S.A.	50,00	33,50
ALPRINSA, S.A.	SOCIEDAD REGIONAL DE PROMOCION DEL PRINCIPADO DE ASTURIAS, S.A.	40,00	21,70
AMERICANA DE HOTELES, S.A.	SOCIEDAD CANARIA DE FOMENTO ECONOMICO, S.A.	2,00	2,00
ANDALUCIA AEROSPACIAL, S.A.	SOCIEDAD PARA LA PROMOCION Y RECONVERSION ECONOMICA DE ANDALUCIA S.A.	49,63	49,63
AQUALAND EXTREMADURA, S.A.	SOCIEDAD DE FOMENTO INDUSTRIAL DE EXTREMADURA, S.A.	11,80	11,24
ARABA LOGÍSTICA, S.A.	COMUNIDAD AUTÓNOMA DE EUSKADI	10,00	10,00
	ALAVA AGENCIA DE DESARROLLO, S.A.	4,57	4,57
	AYUNTAMIENTO DE RIBERA BAJA	0,21	0,21
		-----	-----
		14,78	14,78
ARCO MEDITERRANEO DE LAS TECNOLOGIAS	INSTITUTO DE LA PEQUEÑA Y MEDIANA INDUSTRIA VALENCIANA	14,29	14,29
ARIES ESTRUCTURAS AEROSPACIALES, S.A.	PARQUES TECNOLOGICOS DE CASTILLA Y LEON, S.A.	15,00	15,00
ARTEIXO TELECOM, S.A.	SODIGA GALICIA, SOCIEDAD DE CAPITAL RIESGO, S.A.	22,00	14,81
ASTURGAR S.G.R.	INSTITUTO DE DESARROLLO ECONÓMICO DEL PRINCIPADO DE ASTURIAS	0,00	0,00
ASTURIANA DE CARNES, S.A.	SOCIEDAD REGIONAL DE PROMOCION DEL PRINCIPADO DE ASTURIAS, S.A.	35,00	18,99
AVALMADRID, S.G.R.	INSTITUTO MADRILEÑO DE DESARROLLO	24,83	24,83
BAHÍA DE BIZKAIA ELECTRICIDAD, S.L.	ENTE VASCO DE LA ENERGIA	25,00	25,00
BAHÍA DE BIZKAIA GAS, S.L.	ENTE VASCO DE LA ENERGIA	25,00	25,00
BAQUEIRA BERET, S.A.	DEPORTE Y MONTAÑA, S.A.	0,04	0,04
BARCELONA EMPRÉN SCR, S.A.	AYUNTAMIENTO DE BARCELONA	27,91	27,91
BARCELONA HOLDING OLIMPICO, S.A.	AYUNTAMIENTO DE BARCELONA	49,00	49,00

Entidad participada	Matriz	% Nominal	% Efectivo territorial
BIDEBARRI EMPLEGO ZENTRUA, S.L.	AYUNTAMIENTO DE OÑATE	50,00	50,00
BIOCOMBUSTIBLES DE CASTILLA Y LEÓN, S.A.	ENTE REGIONAL DE LA ENERGIA DE CASTILLA Y LEON	20,00	20,00
BIOENER, S.A.	ENTE VASCO DE LA ENERGIA	50,00	50,00
BODEGA PIRINEOS, S.A.	INSTITUTO ARAGONES DE FOMENTO	26,84	26,84
BODEGAS ARAGONESAS, S.A.	INSTITUTO ARAGONES DE FOMENTO	40,08	40,08
BODEGAS Y VIÑEDOS DEL JALÓN, S.A.	INSTITUTO ARAGONES DE FOMENTO	26,37	26,37
CANARIAS UNIVERSAL, S.A.	SOCIEDAD CANARIA DE FOMENTO ECONOMICO, S.A.	39,44	39,44
CAPITAL RIESGO DE LA COMUNIDAD DE MADRID, S.A.C.R.	INSTITUTO MADRILEÑO DE DESARROLLO	26,76	26,76
	COMUNIDAD DE MADRID	20,00	20,00
	CENTRO DE TRANSPORTES DE COSLADA, S.A.	2,16	1,32
	-----	48,92	48,08
CARN ILLA, S.A.	SERVICIOS DE MEJORA AGRARIA, S.A.	35,36	35,36
CASTING ROS, S.A.	INSTITUTO ARAGONES DE FOMENTO	14,77	14,77
CATALANA D'INICIATIVES, CRSA	AYUNTAMIENTO DE BARCELONA	10,45	10,45
CEEI DE VALENCIA	INSTITUTO DE LA PEQUEÑA Y MEDIANA INDUSTRIA VALENCIANA	6,66	6,66
CENTRE D'ESTUDIS URBANISTICS MUNICIPALS	DIPUTACIÓN PROVINCIAL DE BARCELONA	20,90	20,90
CENTRO DE EMPRESAS DE MEDIO AMBIENTE DEL PAIS VASCO, S.A.	SOCIEDAD PARA LA PROMOCION Y RECONVERSION INDUSTRIAL, S.A.	19,00	18,56
CENTRO DE EMPRESAS RIOTINTO, S.A.	SOCIEDAD PARA LA PROMOCION Y RECONVERSION ECONOMICA DE ANDALUCIA S.A.	21,10	21,10
CENTRO DE TRANSPORTES ADUANA DE BURGOS, S.A.	AYUNTAMIENTO DE BURGOS	18,59	18,59
	DIPUTACIÓN PROVINCIAL DE BURGOS	10,00	10,00
	JUNTA DE CASTILLA Y LEÓN	9,10	9,10
-----	37,69	37,69	
CENTRO INNOVACIÓN TECNOLOGÍA AGROALIMENTARIA, S.A.	EMPRESA PUBLICA PARA EL DESARROLLO AGRARIO Y PESQUERO DE ANDALUCIA, S.A.	25,00	25,00
CIA. TRANSPORTISTA DE GAS CANARIAS, S.A.	SOCIEDAD PARA EL DESARROLLO ECONOMICO DE CANARIAS, S.A.	21,44	14,86
CIUDAD DE LA COMUNICACION DE VALLADOLID, S.L.	GESTION DE INFRAESTRUCTURAS DE CASTILLA Y LEÓN, S.A.	50,00	50,00
CLAVEGUERAM DE BARCELONA, SA	AYUNTAMIENTO DE BARCELONA	17,50	17,50
CLUSTER DE LA ENERGIA, S.A.	ENTE VASCO DE LA ENERGIA	20,40	20,40
COGENERACIÓN ETXEZARRETA, A.I.E.	CENTRO PARA EL AHORRO Y DESARROLLO ENERGETICO Y MINERO, S.A.	45,00	45,00

Entidad participada	Matriz	% Nominal	% Efectivo territorial
COGENERACIÓN GALTZARABURU, A.I.E.	CENTRO PARA EL AHORRO Y DESARROLLO ENERGETICO Y MINERO, S.A.	10,00	10,00
COGENERACIÓN MARTIARTU, A.I.E.	CENTRO PARA EL AHORRO Y DESARROLLO ENERGETICO Y MINERO, S.A.	15,00	15,00
COGENERACIÓN SERANTES, A.I.E.	CENTRO PARA EL AHORRO Y DESARROLLO ENERGETICO Y MINERO, S.A.	30,00	30,00
COGENERACION TOLOSANA, A.I.E.	CENTRO PARA EL AHORRO Y DESARROLLO ENERGETICO Y MINERO, S.A.	10,00	10,00
COGENERACIÓN ZORROZA, A.I.E.	CENTRO PARA EL AHORRO Y DESARROLLO ENERGETICO Y MINERO, S.A.	10,00	10,00
COMBUSTIBLES ECOLOGICS CATALANS, S.A.	EFICIENCIA ENERGETICA, S.A.	25,00	25,00
COMFORSA	SOCIEDAD PARA EL DESARROLLO REGIONAL DE CANTABRIA, S.A.	2,10	1,07
COMPAÑIA DE AGRICULTURA BIOLÓGICA EXTREMEÑA DE LA SERENA, S.A.	SOCIEDAD DE FOMENTO INDUSTRIAL DE EXTREMADURA, S.A.	34,98	33,33
COMPAÑIA DE AGUAS DE SABADELL, SA	AYUNTAMIENTO DE SABADELL	23,64	23,64
COMPAÑIA DEL TRANVIA ELECTRICO DE AVILES, S.A.	AYUNTAMIENTO DE AVILÉS	12,28	12,28
COMPAÑIA ESPAÑOLA DE REAFIANZAMIENTO, S.A.	SURAVAL, S.G.R.	0,18	0,10
	ARAGONESA DE AVALES, SOCIEDAD DE GARANTIA RECÍPROCA	0,18	0,12
		-----	-----
		0,36	0,22
COMPAÑIA LIMITE DE COMUNICACION, S.A.	SOCIEDAD DE FOMENTO INDUSTRIAL DE EXTREMADURA, S.A.	25,15	23,96
CONSTRUCCIONES MECÁNICAS URUEÑA S.A.	SOCIEDAD REGIONAL DE PROMOCION DEL PRINCIPADO DE ASTURIAS, S.A.	28,44	15,43
CONSULTORIA COOPERACIÓ I D'ASSESORAMENT TECNOLÓGIC, S.L.	DIPUTACIÓN PROVINCIAL DE BARCELONA	16,67	16,67
CORPORACION INDUSTRIAL CORDOBA ESTE, S.A	DIPUTACIÓN PROVINCIAL DE CORDOBA	23,33	23,33
CREDIAVAL, S.G.R.	DIPUTACIÓN PROVINCIAL DE CORDOBA	3,02	3,02
DEPORTIVA EIBAR, S.A.	AYUNTAMIENTO DE EIBAR	1,00	1,00
DEPURADORA DEL BAIX LLOBREGAT, S.A.	AGENCIA CATALANA DE L' AIGUA	15,00	15,00
DESARROLLO INTEGRAL DE TARAMUNDI, S.A.	SOCIEDAD REGIONAL DE PROMOCION DEL PRINCIPADO DE ASTURIAS, S.A.	79,92	43,36
DESARROLLOS EOLICOS DE CANARIAS, S.A.	INSTITUTO TECNOLÓGICO DE CANARIAS, S.A.	10,50	10,50
EDITORIAL AFORTUNADAS, S.A.	SOCIEDAD PARA EL DESARROLLO ECONOMICO DE CANARIAS, S.A.	44,98	31,17
EL CALEYO NUEVAS TECNOLOGÍAS, S.A.	SOCIEDAD REGIONAL DE PROMOCION DEL PRINCIPADO DE ASTURIAS, S.A.	25,00	13,56
EL TERRI TRACTAMENT TERMIC EFICIENT , S.A.	SANEJAMENT ENERGÍA, S.A.	20,00	20,00
ELKANO XXI-FONDO CAPITAL RIESGO	SOCIEDAD PARA LA PROMOCION Y RECONVERSION INDUSTRIAL, S.A.	21,90	21,39
EMPRESA DE TRANSFORMACION AGRARIA, S.A.	COMUNIDAD DE MADRID	0,00	0,00
	COMUNIDAD FORAL DE NAVARRA	0,00	0,00
	DIPUTACIÓN REGIONAL DE CANTABRIA	0,00	0,00

Entidad participada	Matriz	% Nominal	% Efectivo territorial
	JUNTA DE COMUNIDADES DE CASTILLA-LA MANCHA	0,00	0,00
		-----	-----
		0,00	0,00
EMPRESA MIXTA DE TRÁFICO DE GIJÓN, S.A.	AYUNTAMIENTO DE GIJÓN	40,00	40,00
EMPRESA MIXTA DE TRÁFICO Y APARCAMIENTOS DE MAJADAHONDA, S.A.	AYUNTAMIENTO DE MAJADAHONDA	30,00	30,00
ENERGIAS ESPECIALES DE CARBÓN, S.A.	INSTITUTO ENERGÉTICO DE GALICIA	3,00	3,00
ENVASADORA DEL NORTE DE EXTREMADURA, S.A.	SOCIEDAD DE FOMENTO INDUSTRIAL DE EXTREMADURA, S.A.	41,67	39,70
EOLICAS DE EUSKADI	ENTE VASCO DE LA ENERGIA	50,00	50,00
ESPLET SAT 9453	SERVICIOS DE MEJORA AGRARIA, S.A.	17,10	17,10
EURO-CKP, S.A.	SODIGA GALICIA, SOCIEDAD DE CAPITAL RIESGO, S.A.	20,00	13,47
EUSKALTEL, S.A.	RADIO TELEVISION VASCA	5,00	5,00
	COMUNIDAD AUTÓNOMA DE EUSKADI	3,00	3,00
	ENTE VASCO DE LA ENERGIA	2,00	2,00
		-----	-----
		10,00	10,00
EUSKOMODAL	DIPUTACIÓN FORAL DE GUIPUZCOA	27,96	27,96
	AYUNTAMIENTO DE IRÚN	10,18	10,18
	FERROCARRILES VASCOS, S.A.	0,00	0,00
		-----	-----
		38,14	38,14
EXPLOTACIONES EÓLICAS DE ESCUCHA, S.A.	AYUNTAMIENTO DE ESCUCHA	16,40	16,40
	DIPUTACIÓN PROVINCIAL DE TERUEL	5,00	5,00
	DIPUTACIÓN GENERAL DE ARAGÓN	4,00	4,00
		-----	-----
		25,40	25,40
EXPLOTACIONES EÓLICAS SASO PLANO, S.A.	DIPUTACIÓN GENERAL DE ARAGÓN	10,00	10,00
EXPLOTACIONES EÓLICAS SIERRA LA VIRGEN, S.A.	DIPUTACIÓN GENERAL DE ARAGÓN	10,00	10,00
EXPORTACIONES DE CASTILLA Y LEÓN, S.A.	AGENCIA DE DESARROLLO ECONOMICO DE CASTILLA Y LEON	46,00	46,00
	SOCIEDAD PARA EL DESARROLLO INDUSTRIAL DE CASTILLA Y LEÓN, S.A.	5,00	1,30
	CENTRO DE TRANSPORTES ADUANA DE BURGOS, S.A.	2,78	1,05
		-----	-----
		53,78	48,35

Entidad participada	Matriz	% Nominal	% Efectivo territorial
EXTREMADURA 2000 DE TRANSFORMADOS METALICOS	SOCIEDAD DE FOMENTO INDUSTRIAL DE EXTREMADURA, S.A.	40,00	38,11
FEDERACIÓN DE ORGANISMOS DE RADIO Y TELEVISIÓN AUTONÓMICOS	ENTE PUBLICO RADIO TELEVISION MADRID	15,21	15,21
	ENTE PUBLICO RADIO TELEVISION VALENCIANA	12,68	12,68
	COMPAÑIA DE RADIO-TELEVISION DE GALICIA	10,46	10,46
	EMPRESA PUBLICA DE LA RADIO Y TELEVISION DE ANDALUCIA	0,00	0,00

		38,35	38,35
FIBRACOLOR, S.A.	EMPRESA DE PROMOCIO I LOCALITZACIO INDUSTRIAL DE CATALUNYA, S.A.	25,17	25,17
FIDEISA, S.L.	SOCIEDAD PARA EL DESARROLLO REGIONAL DE CANTABRIA, S.A.	25,00	12,75
FOMENTO DE ENERGÍAS RENOVABLES DE ALAVA, S.A.	ENTE VASCO DE LA ENERGIA	25,00	25,00
FOMENTO DE INICIATIVAS CORDOBESAS, SOCIEDAD DE CAPITAL RIESGO, S.A.	SOCIEDAD PARA LA PROMOCION Y RECONVERSION ECONOMICA DE ANDALUCIA S.A.	21,45	21,45
	AYUNTAMIENTO DE CÓRDOBA	12,86	12,86
		-----	-----
		34,31	34,31
FOMPEDRAZA COGENERACIÓN, S.L.	ENTE REGIONAL DE LA ENERGIA DE CASTILLA Y LEON	10,00	10,00
FRESAS NUEVOS MATERIALES, S.A.	EMPRESA PUBLICA PARA EL DESARROLLO AGRARIO Y PESQUERO DE ANDALUCIA, S.A.	20,00	20,00
FRIOVIVO, SA	SOCIEDAD PARA EL DESARROLLO DE LA COMARCAS MINERAS, S.A.	19,35	5,25
	SOCIEDAD REGIONAL DE PROMOCION DEL PRINCIPADO DE ASTURIAS, S.A.	17,42	9,45
		-----	-----
		36,77	14,70
FRUITA BONA SAT 9198	SERVICIOS DE MEJORA AGRARIA, S.A.	13,55	13,55
FUNDACION EMPRENDER ARAGON	INSTITUTO ARAGONES DE FOMENTO	50,00	50,00
FUNDACION OFICINA VALENCIANA PARA LA SOCIEDAD DE LA INFORMACION	INSTITUTO DE LA PEQUEÑA Y MEDIANA INDUSTRIA VALENCIANA	5,00	5,00
FUNDACION PARA LA INVESTIGACION Y DESARROLLO AMBIENTAL (FIDA)	COMUNIDAD DE MADRID	38,46	38,46
	CANAL DE ISABEL II	7,69	7,69
		-----	-----
		46,15	46,15
FUNDACION TURISTICA CULTURAL I.BALEARES	INSTITUTO BALEAR DEL TURISMO	0,00	0,00
FUNDACIÓN VASCA PARA EL DESARROLLO DE TECNOLOGÍAS ENERGÉTICAS	ENTE VASCO DE LA ENERGIA	9,70	9,70
FUNDACIÓN VASCA PARA EL FOMENTO DE LA CALIDAD	ENTE VASCO DE LA ENERGIA	3,25	3,25
FUNDICIONES DE VERA, S.A.	NAVARRA DE FINANCIACION Y CONTROL, S.A.	49,00	49,00
FUNDICO BESAYA, S.A.	SOCIEDAD PARA EL DESARROLLO REGIONAL DE CANTABRIA, S.A.	45,00	22,95

Entidad participada	Matriz	% Nominal	% Efectivo territorial
GAS NATURAL LA CORUÑA, S.A.	AYUNTAMIENTO DE LA CORUÑA	9,00	9,00
GAS NAVARRA, S.A.	SOCIEDAD DE DESARROLLO DE NAVARRA, S.A.	10,00	8,00
GESTION DEL AEROPUERTO DE BURGOS, S.A.	AYUNTAMIENTO DE BURGOS	9,66	9,66
	JUNTA DE CASTILLA Y LEÓN	9,66	9,66
	DIPUTACIÓN PROVINCIAL DE BURGOS	9,66	9,66
		-----	-----
		28,98	28,98
GESTION DEL SUELO DE ENSIDESA, S.A.	SOCIEDAD REGIONAL DE PROMOCION DEL PRINCIPADO DE ASTURIAS, S.A.	23,41	12,70
	AYUNTAMIENTO DE AVILÉS	7,50	7,50
	AYUNTAMIENTO DE CORVERA DE ASTURIAS	2,50	2,50
		-----	-----
		33,41	22,70
GESTION MEDIOAMBIENTAL DE TORRELAVEGA S.A.	AYUNTAMIENTO DE TORRELAVEGA	40,00	40,00
GESTIONES URBANISTICAS DE LA RIOJA, S.A.	AGENCIA DE DESARROLLO ECONOMICO DE LA RIOJA	25,00	25,00
GRÁFICAS EUJOA, S.A.	SOCIEDAD REGIONAL DE PROMOCION DEL PRINCIPADO DE ASTURIAS, S.A.	12,51	6,79
	SOCIEDAD PARA EL DESARROLLO DE LA COMARCAS MINERAS, S.A.	10,00	2,71
		-----	-----
		22,51	9,50
GRANDES VINOS Y VIÑEDOS, S.A.	INSTITUTO ARAGONES DE FOMENTO	21,95	21,95
GRANITESA, S.A.	SODIGA GALICIA, SOCIEDAD DE CAPITAL RIESGO, S.A.	27,00	18,18
GRANOLLERS TRACTAMENT TERMIC EFICIENT , S.A.	SANEJAMENT ENERGÍA, S.A.	20,00	20,00
GRONDEL, S.A.	SOCIEDAD DE DESARROLLO DE NAVARRA, S.A.	25,00	20,00
GUADIATO 2000, S.A.	SOCIEDAD PARA LA PROMOCION Y RECONVERSION ECONOMICA DE ANDALUCIA S.A.	11,87	11,87
	AYUNTAMIENTO DE FUENTE OBEJUNA	9,79	9,79
	DIPUTACIÓN PROVINCIAL DE CORDOBA	5,94	5,94
		-----	-----
		27,60	27,60
HAZIBIDE, S.A.	DIPUTACIÓN FORAL DE ALAVA	37,50	37,50
	AYUNTAMIENTO DE VITORIA	12,50	12,50
		-----	-----
		50,00	50,00
HIDROASTUR, S.A.	SOCIEDAD REGIONAL DE PROMOCION DEL PRINCIPADO DE ASTURIAS, S.A.	25,00	13,56

Entidad participada	Matriz	% Nominal	% Efectivo territorial	
HIDROELECTRICA DEL GIESTA, S.L.	SODIGA GALICIA, SOCIEDAD DE CAPITAL RIESGO, S.A.	26,00	17,51	
HIDROSER, SERVICIOS INTEGRALES DEL AGUA, S.A.	CANAL DE ISABEL II	50,00	50,00	
HOSPEDERÍA DE MAESTRAZGO, S.A	INSTITUTO ARAGONES DE FOMENTO	50,00	50,00	
IBERAVAL, S.G.R.	AGENCIA DE DESARROLLO ECONOMICO DE CASTILLA Y LEON	31,11	31,11	
	DIPUTACIÓN PROVINCIAL DE PALENCIA	1,01	1,01	
	DIPUTACIÓN PROVINCIAL DE SEGOVIA	0,81	0,81	
	DIPUTACIÓN PROVINCIAL DE AVILA	0,81	0,81	
	DIPUTACIÓN PROVINCIAL DE ZAMORA	0,81	0,81	
	DIPUTACIÓN PROVINCIAL DE LEÓN	0,70	0,70	
	JUNTA DE CASTILLA Y LEÓN	0,68	0,68	
	DIPUTACIÓN PROVINCIAL DE VALLADOLID	0,65	0,65	
	DIPUTACIÓN PROVINCIAL DE BURGOS	0,64	0,64	
	DIPUTACIÓN PROVINCIAL DE SALAMANCA	0,41	0,41	
	DIPUTACIÓN PROVINCIAL DE SORIA	0,36	0,36	

			37,99	37,99
	IBISA TELEVISION, S.L.	SODIGA GALICIA, SOCIEDAD DE CAPITAL RIESGO, S.A.	33,00	22,22
INDUSTRIAS GRANDERROBLE, S.A.	SOCIEDAD REGIONAL DE PROMOCION DEL PRINCIPADO DE ASTURIAS, S.A.	34,21	18,56	
INGENIERÍA Y DISEÑO EUROPEO, S.A.	SOCIEDAD REGIONAL DE PROMOCION DEL PRINCIPADO DE ASTURIAS, S.A.	6,06	3,29	
INICIATIVAS COMUNITARIAS DE DESARROLLO DE ESTEPA SIERRA SUR, S.A.	SOCIEDAD PARA LA PROMOCION Y RECONVERSION ECONOMICA DE ANDALUCIA S.A.	11,33	11,33	
INICIATIVAS ENERGÉTICAS CANARIAS S.A.	SOCIEDAD PARA EL DESARROLLO ECONOMICO DE CANARIAS, S.A.	20,00	13,86	
INICIATIVAS LEADER ALPUJARRA, S.A.	SOCIEDAD PARA LA PROMOCION Y RECONVERSION ECONOMICA DE ANDALUCIA S.A.	29,08	29,08	
	DIPUTACIÓN PROVINCIAL DE ALMERÍA	13,91	13,91	

		42,99	42,99	
INICIATIVAS LEADER COMARCA LOS VELEZ, S.L.	DIPUTACIÓN PROVINCIAL DE ALMERÍA	13,89	13,89	
	SOCIEDAD PARA LA PROMOCION Y RECONVERSION ECONOMICA DE ANDALUCIA S.A.	13,89	13,89	

		27,78	27,78	
INICIATIVAS LEADER SIERRA DE ARACENA Y PICOS DE AROCHE, S.A.	SOCIEDAD PARA LA PROMOCION Y RECONVERSION ECONOMICA DE ANDALUCIA S.A.	21,95	21,95	
INTERNATIONAL AUSTRAL SPORT, S.A.	SOCIEDAD PARA EL DESARROLLO REGIONAL DE CANTABRIA, S.A.	2,76	1,41	

Entidad participada	Matriz	% Nominal	% Efectivo territorial
INVERASTURIAS , S. C. R.	AYUNTAMIENTO DE AVILÉS	4,00	4,00
INVERJAÉN, SOCIEDAD CAPITAL RIESGO, S.A	DIPUTACIÓN PROVINCIAL DE JAEN	18,94	18,94
	SOCIEDAD PARA LA PROMOCION Y RECONVERSION ECONOMICA DE ANDALUCIA S.A.	18,94	18,94
	VARIOS AYUNTAMIENTOS DE JAÉN	9,87	9,87
		-----	-----
		47,75	47,75
IPARLAT, S.A.	SOCIEDAD DE CAPITAL DESARROLLO DE EUSKADI, S.A.	22,96	22,96
	SOCIEDAD PARA EL DESARROLLO REGIONAL DE CANTABRIA, S.A.	8,50	4,34
		-----	-----
		31,46	27,30
LAVADO VAPORIZADO DE CISTERNAS DEL PRINCIPADO DE ASTURIAS, S.A.	SOCIEDAD REGIONAL DE PROMOCION DEL PRINCIPADO DE ASTURIAS, S.A.	19,44	10,55
LIMPIEZAS E HIGIENE DE CARTAGENA, S.A.	AYUNTAMIENTO DE CARTAGENA	10,00	10,00
LINEAS AEREAS NAVARRAS, S.L.	SOCIEDAD DE DESARROLLO DE NAVARRA, S.A.	45,00	36,00
M.T.S. TOBACCO, S.A.	SOCIEDAD DE DESARROLLO DE NAVARRA, S.A.	20,00	16,00
MAFRESA EL IBERICO DE CONFIANZA, S.L.	SOCIEDAD DE FOMENTO INDUSTRIAL DE EXTREMADURA, S.A.	39,48	37,62
MARINA SECA Y VARADERO DE CEUTA, S.A.	SOCIEDAD PARA EL FOMENTO Y PROMOCION SOCIOECONOMICA DE CEUTA, S.A.	5,00	5,00
MCC DESARROLLO, S.P.E., S.A.	SOCIEDAD DE CAPITAL DESARROLLO DE EUSKADI, S.A.	30,00	30,00
MEDITERRANEA PRINT-OUT, S.L.	INSTITUTO BALEAR DEL TURISMO	15,00	15,00
MERCADOS CENTRALES DE ABASTECIMIENTO DE ALGECIRAS, S.A.	AYUNTAMIENTO DE ALGECIRAS	5,10	5,10
MERCADOS CENTRALES DE ABASTECIMIENTO DE ASTURIAS, S.A.	SOCIEDAD REGIONAL DE PROMOCION DEL PRINCIPADO DE ASTURIAS, S.A.	35,24	19,12
	AYUNTAMIENTO DE OVIEDO	6,04	6,04
	AYUNTAMIENTO DE AVILÉS	2,02	2,02
	AYUNTAMIENTO DE MIERES	1,72	1,72
	AYUNTAMIENTO DE SIERO	1,57	1,57
	AYUNTAMIENTO DE LANGREO	1,13	1,13
	AYUNTAMIENTO DE SAN MARTIN DEL REY AURELIO	0,75	0,75
	AYUNTAMIENTO DE LLANERA	0,53	0,53
		-----	-----
		49,00	32,88
MERCADOS CENTRALES DE ABASTECIMIENTO DE BADAJOZ, S.A.	AYUNTAMIENTO DE BADAJOZ	1,61	1,61
MERCADOS CENTRALES DE ABASTECIMIENTO DE LAS PALMAS, S.A.	AYUNTAMIENTO DE LAS PALMAS DE GRAN CANARIA	41,60	41,60

Entidad participada	Matriz	% Nominal	% Efectivo territorial
MERCADOS CENTRALES DE ABASTECIMIENTO DE MALAGA, S.A.	AYUNTAMIENTO DE MALAGA	12,66	12,66
METAZINCO AISLANT, SA	SOCIEDAD PARA EL DESARROLLO DE LA COMARCAS MINERAS, S.A.	33,66	9,13
MICROENERGIA VASCA, S.A.	ENTE VASCO DE LA ENERGIA	15,00	15,00
MINA PUBLICA AGUAS DE TERRASA, S.A.	AYUNTAMIENTO DE TARRASA	4,19	4,19
MODA Y DISEÑO BALEAR, S.A.	INSTITUTO DE INNOVACION EMPRESARIAL DE LAS ISLAS BALEARES	25,00	25,00
MONTORNES TRACTAMENT TERMIC EFICIENT , S.A.	SANEJAMENT ENERGÍA, S.A.	20,00	20,00
MULTIPARK MADRID, S.A.	TELEVISION AUTONOMIA MADRID, S.A.	35,00	35,00
MUNDIVIA, S.A.	SOCIEDAD PARA EL DESARROLLO REGIONAL DE CANTABRIA, S.A.	15,00	7,65
NAK ELECTRONICS, S.A.	SODIGA GALICIA, SOCIEDAD DE CAPITAL RIESGO, S.A.	29,00	19,53
NAVIDUL EXTREMADURA, S.A.	SOCIEDAD DE FOMENTO INDUSTRIAL DE EXTREMADURA, S.A.	22,50	21,44
NEXUS CAPITAL, S.A.	AYUNTAMIENTO DE BARCELONA	10,45	10,45
NOROIL, S.A.	ENTE VASCO DE LA ENERGIA	30,00	30,00
OFITAS DEL NORTE, S.A.	ENTE VASCO DE LA ENERGIA	30,00	30,00
ONDUPACK, S.A.	SOCIEDAD DE FOMENTO INDUSTRIAL DE EXTREMADURA, S.A.	19,00	18,10
PARCBIT ENERGIA I ALTRES SERVEIS, S.C.L.	PARCBIT DESENVOLUPAMENT S.A.	0,00	0,00
PARQUE EÓLICO PUNTA DE TENO	INSTITUTO TECNOLOGICO Y DE ENERGIAS RENOVABLES, S.A.	3,00	2,42
PARQUE EOLICO SANTA LUCIA, S.A.	INSTITUTO TECNOLOGICO DE CANARIAS, S.A.	6,00	6,00
PARQUET M.J. S.A.	SOCIEDAD PARA LA PROMOCION Y RECONVERSION ECONOMICA DE ANDALUCIA S.A.	10,50	10,50
PETROLEOS Y REGENERACION, S.A.	SEGURIDAD Y PROMOCION INDUSTRIAL VALENCIANA, S.A.	15,00	15,00
PLANTES DISSECADES, S.A.	SERVICIOS DE MEJORA AGRARIA, S.A.	47,70	47,70
PRIVELEGE ADVANCED SURFACES, S.A.	SODIGA GALICIA, SOCIEDAD DE CAPITAL RIESGO, S.A.	40,00	26,94
PRODUCTORS ILLENCES DE LACTIS, S.A.T.	SERVICIOS DE MEJORA AGRARIA, S.A.	0,00	0,00
PRODUCTOS ODAN, S.A.	SOCIEDAD REGIONAL DE PROMOCION DEL PRINCIPADO DE ASTURIAS, S.A.	19,02	10,32
PROMINTURIA, S.A.	SEGURIDAD Y PROMOCION INDUSTRIAL VALENCIANA, S.A.	21,00	21,00
PROMOTORA AREA DE SERVICIOS DE ALCALÁ, S.L.	AYUNTAMIENTO DE ALCALÁ DE HENARES	49,00	49,00
PROMOTORA DEL POLO DE INNOVACION DE GARAIA, S.A.	SPRILUR, S.A.	29,99	29,38
PROMOTORA REG 4 POBLES, S.A.	EFICIENCIA ENERGETICA, S.A.	20,00	20,00
PROTEINAS Y GRASAS DEL PRINCIPADO, S.A.	SOCIEDAD REGIONAL DE PROMOCION DEL PRINCIPADO DE ASTURIAS, S.A.	5,21	2,83
PROYECTO DE LOS PEDROCHES, S.A.	DIPUTACIÓN PROVINCIAL DE CORDOBA	10,00	10,00

Entidad participada	Matriz	% Nominal	% Efectivo territorial
	SOCIEDAD PARA LA PROMOCION Y RECONVERSION ECONOMICA DE ANDALUCIA S.A.	10,00	10,00
		-----	-----
		20,00	20,00
PUERTO SECO DE MADRID, S.A.	INSTITUTO MADRILEÑO DE DESARROLLO	25,00	25,00
	AYUNTAMIENTO DE COSLADA	10,92	10,92
		-----	-----
		35,92	35,92
REAL SPORTING DE GIJÓN, S.A.D.	AYUNTAMIENTO DE GIJÓN	1,02	1,02
RECICLAJE DE DISOLVENTES DEL SUR, S.L.	EMPRESA DE GESTION MEDIAMBIENTAL, S.A.	50,00	50,00
RECYPILAS, S.A.	SOCIEDAD PUBLICA DE GESTION AMBIENTAL I.H.O.B.E., S.A.	50,00	50,00
RED DE BANDA ANCHA DE ANDALUCIA, S.A.	SOCIEDAD ANDALUZA PARA EL DESARROLLO DE LAS TELECOMUNICACIONES, S.A.	23,33	23,33
ROTOMOLDING PRODUCTS, S.A.	SOCIEDAD DE FOMENTO INDUSTRIAL DE EXTREMADURA, S.A.	49,00	46,69
RUBÍ TRACTAMENT TERMIC EFICIENT , S.A.	SANEJAMENT ENERGÍA, S.A.	20,00	20,00
S.A. DE PROMOCION Y EQUIPAMIENTO DE SUELO DE VILLARROBLEDO	AYUNTAMIENTO DE VILLARROBLEDO	40,00	40,00
	DIPUTACIÓN PROVINCIAL DE ALBACETE	8,00	8,00
		-----	-----
		48,00	48,00
S.G.R. COMUNIDAD VALENCIANA	INSTITUTO DE LA PEQUEÑA Y MEDIANA INDUSTRIA VALENCIANA	0,06	0,06
SABADELL ASEGURADORA COMPAÑIA DE SEGUROS Y REASEGUROS, SA	AYUNTAMIENTO DE SABADELL	0,31	0,31
SABADELL TRACTAMENT TERMIC EFICIENT, S.A.	SANEJAMENT ENERGÍA, S.A.	20,00	20,00
SEÑALES DE TRAFICO DE CANARIAS, S.L.(STC)	SOCIEDAD PARA EL DESARROLLO ECONOMICO DE CANARIAS, S.A.	33,00	22,87
SEVILLA SEED CAPITAL, SOCIEDAD DE CAPITAL RIESGO	SEVILLA SIGLO XXI, S.A.	37,12	37,12
	SOCIEDAD PARA LA PROMOCION Y RECONVERSION ECONOMICA DE ANDALUCIA S.A.	1,85	1,85
		-----	-----
		38,97	38,97
SINTERSTHAL ASTURIAS, S.A.	SOCIEDAD REGIONAL DE PROMOCION DEL PRINCIPADO DE ASTURIAS, S.A.	18,07	9,80
SISTEMAS DE MARKETING DIRECTO, S.A.	SOCIEDAD DE DESARROLLO DE NAVARRA, S.A.	37,83	30,26
SOCIEDAD ANDALUZA PARA EL DESARROLLO DE LA INFORMATICA Y LA ELECTRONICA, S.A.	SOCIEDAD PARA LA PROMOCION Y RECONVERSION ECONOMICA DE ANDALUCIA S.A.	37,50	37,50
SOCIEDAD ANONIMA DE PROMOCION Y EQUIPAMIENTO DE SUELO DE ALMANSA	AYUNTAMIENTO DE ALMANSA	34,00	34,00
	DIPUTACIÓN PROVINCIAL DE ALBACETE	4,00	4,00
		-----	-----
		38,00	38,00

Entidad participada	Matriz	% Nominal	% Efectivo territorial	
SOCIEDAD DE GARANTIAS DE CANARIAS, SOCIEDAD DE GARANTIA RECIPROCA, S.G.R.	COMUNIDAD DE CANARIAS	33,40	33,40	
	CABILDO INSULAR DE LA PALMA	1,90	1,90	
		-----	-----	
		35,30	35,30	
SOCIEDAD DE GARANTIAS DE TENERIFE	CABILDO INSULAR DE TENERIFE	6,20	6,20	
	SOCIEDAD PARA EL DESARROLLO ECONOMICO DE CANARIAS, S.A.	0,20	0,14	
		-----	-----	
		6,40	6,34	
SOCIEDAD EOLICA DE ANDALUCIA, S.A.	SOCIEDAD PARA LA PROMOCION Y RECONVERSION ECONOMICA DE ANDALUCIA S.A.	23,33	23,33	
SOCIEDAD EOLICA LOS LANCES, S.A.	SOCIEDAD PARA LA PROMOCION Y RECONVERSION ECONOMICA DE ANDALUCIA S.A.	20,00	20,00	
SOCIEDAD ESTATAL CANAL DE NAVARRA S.A.	COMUNIDAD FORAL DE NAVARRA	10,55	10,55	
SOCIEDAD MIXTA DE AGUAS DE LAS PALMAS, S.A.	AYUNTAMIENTO DE LAS PALMAS DE GRAN CANARIA	34,00	34,00	
SOCIEDAD PARA EL DESARROLLO DE LA COGENERACION DE ANDALUCIA, S.L.	SOCIEDAD PARA EL DESARROLLO ENERGETICO DE ANDALUCIA, S.A.	50,00	50,00	
SOCIEDAD PARA EL DESARROLLO INDUSTRIAL DE ANDALUCIA, S.A.	SOCIEDAD PARA LA PROMOCION Y RECONVERSION ECONOMICA DE ANDALUCIA S.A.	6,19	6,19	
	DIPUTACIÓN PROVINCIAL DE ALMERÍA	0,32	0,32	
	DIPUTACIÓN PROVINCIAL DE CÁDIZ	0,31	0,31	
	DIPUTACIÓN PROVINCIAL DE CORDOBA	0,31	0,31	
	DIPUTACIÓN PROVINCIAL DE GRANADA	0,31	0,31	
	DIPUTACIÓN PROVINCIAL DE HUELVA	0,31	0,31	
	DIPUTACIÓN PROVINCIAL DE JAEN	0,31	0,31	
	SEVILLA SIGLO XXI, S.A.	0,31	0,31	
	DIPUTACIÓN PROVINCIAL DE MALAGA	0,21	0,21	
		-----	-----	
			8,58	8,58
	SOCIEDAD PARA EL DESARROLLO INDUSTRIAL DE ARAGON, S.A.	INSTITUTO DEL SUELO Y LA VIVIENDA DE ARAGON	6,00	6,00
SOCIEDAD PARA EL DESARROLLO INDUSTRIAL DE CASTILLA Y LEÓN, S.A.	AGENCIA DE DESARROLLO ECONOMICO DE CASTILLA Y LEON	25,97	25,97	
SOCIEDAD PARA EL DESARROLLO INDUSTRIAL DE CASTILLA-LA MANCHA, S.A.	JUNTA DE COMUNIDADES DE CASTILLA-LA MANCHA	9,60	9,60	
	DIPUTACIÓN PROVINCIAL DE CIUDAD REAL	5,91	5,91	
	DIPUTACIÓN PROVINCIAL DE CUENCA	5,91	5,91	
	DIPUTACIÓN PROVINCIAL DE GUADALAJARA	3,94	3,94	

Entidad participada	Matriz	% Nominal	% Efectivo territorial
	DIPUTACIÓN PROVINCIAL DE TOLEDO	3,94	3,94
	DIPUTACIÓN PROVINCIAL DE ALBACETE	3,94	3,94
		-----	-----
		33,24	33,24
SOCIEDAD PARA EL DESARROLLO INDUSTRIAL DE EXTREMADURA, S.A.	JUNTA DE EXTREMADURA	18,00	18,00
	DIPUTACIÓN PROVINCIAL DE BADAJOZ	0,48	0,48
	DIPUTACIÓN PROVINCIAL DE CACERES	0,48	0,48
		-----	-----
		18,96	18,96
SOCIEDAD PROMOTORA- BILBAO PLAZA FINANCIERA, S.A.	DIPUTACIÓN FORAL DE VIZCAYA	8,04	8,04
	DIPUTACIÓN FORAL DE GUIPUZCOA	8,04	8,04
	COMUNIDAD AUTÓNOMA DE EUSKADI	8,04	8,04
	DIPUTACIÓN FORAL DE ALAVA	8,04	8,04
		-----	-----
		32,16	32,16
SOCIETAT APARCAMENTS DE TERRASA, S.A.	AYUNTAMIENTO DE TARRASA	9,76	9,76
SOCIETAT M. D'HABITATGE DE PARETS, S.L..	PROMOCIO LOCAL D'HABITATGE, S.A.	8,85	8,85
SOCIETAT PER A LA PROMOCIO ECONOMICA DE L' ALCUDIA DE CRESPINS	SEGURIDAD Y PROMOCION INDUSTRIAL VALENCIANA, S.A.	10,00	10,00
START UP CAPITAL NAVARRA, S.A.	SOCIEDAD DE DESARROLLO DE NAVARRA, S.A.	29,97	23,98
	NAVARRA DE FINANCIACION Y CONTROL, S.A.	17,04	17,04
	CENTRO EUROPEO DE EMPRESAS E INNOVACION DE NAVARRA, S.A.	8,02	7,67
		-----	-----
		55,03	48,69
SUELO EMPRESARIAL DEL ATLÁNTICO, S.L.	INSTITUTO GALLEGO DE LA VIVIENDA Y EL SUELO	15,00	15,00
SUELO INDUSTRIAL DE GALICIA, S.A.	XUNTA DE GALICIA	13,17	13,17
SYNCOR UNIDAD CENTRAL DE RADIOFARMACIA DE GALICIA, S.R.L.	INSTITUTO GALLEGO DE MEDICINA TECNICA, S.A.	20,00	20,00
TALLERES PROTEGIDOS GUREAK, S.A	AYUNTAMIENTO DE SAN SEBASTIAN	5,02	5,02
TASACIONES Y CONSULTORIA, S.A.	NAVARRA DE GESTIÓN PARA LA ADMINISTRACIÓN, S.A.	50,00	50,00
TEATRO MAESTRANZA Y SALA ARENAL, S.A.	JUNTA DE ANDALUCÍA	33,33	33,33
TECIN 2000, S.A.	SOCIEDAD PARA EL DESARROLLO DE LA COMARCAS MINERAS, S.A. (2)	42,00	11,39
TECN. E INGEN.SISTEMAS Y SVCIOS TELECOM.	INSTITUTO DE LA PEQUEÑA Y MEDIANA INDUSTRIA VALENCIANA	6,15	6,15
TECNICA CARTOGRAFICA ANDALUZA	TRABAJOS CATASTRALES, S.A.	50,00	50,00

Entidad participada	Matriz	% Nominal	% Efectivo territorial
TECNOLOGIA CANARIA DEL AGUA, S.A.	SOCIEDAD PARA EL DESARROLLO ECONOMICO DE CANARIAS, S.A.	59,04	40,91
TECNOLOGIA E INGENIERIA DE SISTEMAS Y SERVICIOS ANALIZADOS DE TELECOMUNICACIONES, S.A.	GENERALITAT VALENCIANA	37,00	37,00
TEKNOLOGIA ETA IKERKETA ZENTRUA, S.L.	NEIKER-INSTITUTO VASCO DE INVESTIGACIÓN Y DESARROLLO AGRARIO, S.A..	20,00	20,00
TELEPORT BILBAO, S.A.	DIPUTACIÓN FORAL DE VIZCAYA	10,52	10,52
	SOCIEDAD PARA LA PROMOCION Y RECONVERSION INDUSTRIAL, S.A.	9,56	9,34
		-----	-----
		20,08	19,86
TERMANEL, S.A.	SOCIEDAD PARA LA PROMOCION Y RECONVERSION INDUSTRIAL, S.A.	15,00	14,65
TINAMENOR, S.A.	SOCIEDAD PARA EL DESARROLLO REGIONAL DE CANTABRIA, S.A.	2,28	1,16
TORRE DE COLLSEOLA, S. A.	ENTIDAD METROPOLITANA DEL TRANSPORTE	5,00	5,00
TRANSPORTES URBANOS DE CARTAGENA,S.A.	AYUNTAMIENTO DE CARTAGENA	1,68	1,68
TRANSPORTS MUNICIPALS D'EGARA, S.A.	AYUNTAMIENTO DE TARRASA	20,00	20,00
TRATAMIENTO Y CONCENTRACIÓN DE LIQUIDOS, S.L.	EMPRESA DE GESTION MEDIAMBIENTAL, S.A.	49,00	49,00
UNIDAD DE VEHICULOS INDUSTRIALES, S.A.	SODIGA GALICIA, SOCIEDAD DE CAPITAL RIESGO, S.A.	23,00	15,49
UNIÓN DEPORTIVA LAS PALMAS, S.A.D.	AYUNTAMIENTO DE LAS PALMAS DE GRAN CANARIA	0,77	0,77
VALENCIA PLATAFORMA INTERMODAL Y LOGISTICA, S.A.	GENERALITAT VALENCIANA	2,07	2,07
	AYUNTAMIENTO DE VALENCIA	2,07	2,07
		-----	-----
		4,14	4,14
VILLAS Y PUEBLOS DE CANARIAS, S.A.	SOCIEDAD PARA EL DESARROLLO ECONOMICO DE CANARIAS, S.A.	20,00	13,86
WORLD TRADE CENTER, S.A.	SOCIEDAD PARA LA PROMOCION Y RECONVERSION INDUSTRIAL, S.A.	9,56	9,34
ZABALGARBI, S.A.	DIPUTACIÓN FORAL DE VIZCAYA	20,00	20,00
	ENTE VASCO DE LA ENERGIA	10,00	10,00
	MANCOMUNIDAD DE MUNICIPIOS DE LA MARGEN IZQUIERDA DEL NERVION	5,00	5,00
		-----	-----
		35,00	35,00

2.5.3. SOCIEDADES PRIVADAS CON PARTICIPACIÓN DEL S.P.E ESTATAL Y TERRITORIAL

Entidad participada	Matriz	% Nominal	% Efectivo estatal	% Efectivo territorial	% Efectivo público total
CENTRO DE EMPRESAS RIOTINTO, S.A.	PRERREDUCIDOS INTEGRADOS DEL SUROESTE DE ESPAÑA, S.A.	2,40	2,40	0,00	2,40
	SOCIEDAD PARA LA PROMOCION Y RECONVERSION ECONOMICA DE ANDALUCIA S.A.	21,10	0,00	21,10	21,10
		-----	-----	-----	-----
		23,50	2,40	21,10	23,50
CLUB FINANCIERO DE VIGO, S.A.	AUTORIDAD PORTUARIA DE VIGO	0,21	0,21	0,00	0,21
	INSTITUTO GALLEGO DE PROMOCION ECONOMICA	0,45	0,00	0,45	0,45
		-----	-----	-----	-----
		0,66	0,21	0,45	0,66
CONSTRUCCIONES MECÁNICAS URUEÑA S.A.	SADIM INVERSIONES, S.A.	20,99	20,99	0,00	20,99
	SOCIEDAD REGIONAL DE PROMOCION DEL PRINCIPADO DE ASTURIAS, S.A.	28,44	0,00	15,43	15,43
		-----	-----	-----	-----
		49,43	20,99	15,43	36,42
EUSKOMODAL	INGENIERIA Y ECONOMIA DEL TRANSPORTE, S.A.	5,00	5,00	0,00	5,00
	AUTORIDAD PORTUARIA DE PASAJES	3,50	3,50	0,00	3,50
	DIPUTACIÓN FORAL DE GUIPUZCOA	27,96	0,00	27,96	27,96
	AYUNTAMIENTO DE IRÚN	10,18	0,00	10,18	10,18
	FERROCARRILES VASCOS, S.A.	0,00	0,00	0,00	0,00
		-----	-----	-----	-----
		46,64	8,50	38,14	46,64
FELGUERA RAIL, S.A.	SADIM INVERSIONES, S.A.	22,50	22,50	0,00	22,50
	SOCIEDAD PARA EL DESAROLLO DE LA COMARCAS MINERAS, S.A.	22,50	11,25	6,10	17,35
		-----	-----	-----	-----
		45,00	33,75	6,10	39,85
FOMENTO DE ENERGÍAS RENOVABLES DE ALAVA, S.A.	INSTITUTO PARA LA DIVERSIFICACION Y AHORRO DE LA ENERGIA	20,00	20,00	0,00	20,00
	ENTE VASCO DE LA ENERGIA	25,00	0,00	25,00	25,00
		-----	-----	-----	-----
		45,00	20,00	25,00	45,00
FUNDACION DE LA COMUNIDAD VALENCIANA PARA LA INVESTIGACIÓN, PROMOCION Y ESTUDIOS COMERCIALES DE VALENCIAPORT	AUTORIDAD PORTUARIA DE VALENCIA	19,50	19,50	0,00	19,50

Entidad participada	Matriz	% Nominal	% Efectivo estatal	% Efectivo territorial	% Efectivo público total
	INSTITUTO VALENCIANO DE LA EXPORTACION, S.A.	19,50	0,00	18,56	18,56
	UNIVERSIDAD POLITÉCNICA DE VALENCIA	2,00	0,00	2,00	2,00
	DIPUTACIÓN PROVINCIAL DE VALENCIA	1,00	0,00	1,00	1,00
	AYUNTAMIENTO DE VALENCIA	1,00	0,00	1,00	1,00
		-----	-----	-----	-----
		43,00	19,50	22,56	42,06
HIDROASTUR, S.A.	INSTITUTO PARA LA DIVERSIFICACION Y AHORRO DE LA ENERGIA	25,00	25,00	0,00	25,00
	SOCIEDAD REGIONAL DE PROMOCION DEL PRINCIPADO DE ASTURIAS, S.A.	25,00	0,00	13,56	13,56
		-----	-----	-----	-----
		50,00	25,00	13,56	38,56
MARINA SECA Y VARADERO DE CEUTA, S.A.	SEPI DESARROLLO EMPRESARIAL, S.A.	30,00	30,00	0,00	30,00
	SOCIEDAD PARA EL FOMENTO Y PROMOCION SOCIOECONOMICA DE CEUTA, S.A.	5,00	0,00	5,00	5,00
		-----	-----	-----	-----
		35,00	30,00	5,00	35,00
MCC DESARROLLO, S.P.E., S.A.	EMPRESA NACIONAL DE INNOVACION, S.A.	1,30	1,30	0,00	1,30
	SOCIEDAD DE CAPITAL DESARROLLO DE EUSKADI, S.A.	30,00	0,00	30,00	30,00
		-----	-----	-----	-----
		31,30	1,30	30,00	31,30
SEVILLA SEED CAPITAL, SOCIEDAD DE CAPITAL RIESGO	SOCIEDAD ESTATAL DE GESTION DE ACTIVOS, S.A.	1,85	1,85	0,00	1,85
	SEVILLA SIGLO XXI, S.A.	37,12	0,00	37,12	37,12
	SOCIEDAD PARA LA PROMOCION Y RECONVERSION ECONOMICA DE ANDALUCIA S.A.	1,85	0,00	1,85	1,85
		-----	-----	-----	-----
		40,82	1,85	38,97	40,82
SOCIEDAD EOLICA DE ANDALUCIA, S.A.	INSTITUTO PARA LA DIVERSIFICACION Y AHORRO DE LA ENERGIA	6,67	6,67	0,00	6,67
	SOCIEDAD PARA LA PROMOCION Y RECONVERSION ECONOMICA DE ANDALUCIA S.A.	23,33	0,00	23,33	23,33
		-----	-----	-----	-----
		30,00	6,67	23,33	30,00

Entidad participada	Matriz	% Nominal	% Efectivo estatal	% Efectivo territorial	% Efectivo público total
SOCIEDAD EOLICA LOS LANCES, S.A.	INSTITUTO PARA LA DIVERSIFICACION Y AHORRO DE LA ENERGIA	20,00	20,00	0,00	20,00
	SOCIEDAD PARA LA PROMOCION Y RECONVERSION ECONOMICA DE ANDALUCIA S.A.	20,00	0,00	20,00	20,00
		-----	-----	-----	-----
		40,00	20,00	20,00	40,00
SOTAVENTO GALICIA, S.A.	INSTITUTO PARA LA DIVERSIFICACION Y AHORRO DE LA ENERGIA	20,50	20,50	0,00	20,50
	SODIGA GALICIA, SOCIEDAD DE CAPITAL RIESGO, S.A.	21,00	0,00	14,14	14,14
	INSTITUTO ENERGÉTICO DE GALICIA	10,00	0,00	10,00	10,00
		-----	-----	-----	-----
		51,50	20,50	24,14	44,64
ZABALGARBI, S.A.	INSTITUTO PARA LA DIVERSIFICACION Y AHORRO DE LA ENERGIA	8,00	8,00	0,00	8,00
	DIPUTACIÓN FORAL DE VIZCAYA	20,00	0,00	20,00	20,00
	ENTE VASCO DE LA ENERGIA	10,00	0,00	10,00	10,00
	MANCOMUNIDAD DE MUNICIPIOS DE LA MARGEN IZQUIERDA DEL NERVION	5,00	0,00	5,00	5,00
		-----	-----	-----	-----
		43,00	8,00	35,00	43,00

2.5.4. ENTIDADES PRIVADAS CON PARTICIPACIÓN ESTATAL NOMINAL > AL 50%

Empresas participada	Sociedad pública titular	Porcentaje nominal	Porcentaje efectivo estatal
CALCULO Y TRATAMIENTO DE LA INFORMACION	COMPAÑIA ESPAÑOLA DE SEGUROS DE CREDITO A LA EXPORTACION, S.A.	60,00	30,16
INFORMA, S.A.	COMPAÑIA ESPAÑOLA DE SEGUROS DE CREDITO A LA EXPORTACION, S.A.	60,00	30,16
PORTEL EIXO ATLÁNTICO, S.R.L.	PORTEL SERVICIOS TELEMATICOS, S.A.	94,00	47,94
QUALITY FISH INDUSTRIAS PESQUERAS, S.A.	CORPORACIÓN ALIMENTARIA QUALITY, S.A.	51,00	26,52
REPSOL COMERCIAL PRODUCTOS PETROLIFEROS S.A.	REPSOL YPF	96,65	0,04
S.A. DE ELECTRONICA SUBMARINA	SAES CAPITAL, S.A.	51,00	26,01
SERVIPORT ANDALUCÍA, S.A.	PORTEL SERVICIOS TELEMATICOS, S.A.	26,00	13,26
	AUTORIDAD PORTUARIA DE BAHIA DE CADIZ	13,00	13,00
	AUTORIDAD PORTUARIA DE SEVILLA	13,00	13,00
	CONSORCIO DE LA ZONA FRANCA DE CÁDIZ	1,00	1,00
		-----	-----
		53,00	40,26
SISTEMAS DE PROTECCION DEL COMERCIO ELECTRONICO, S.A.	COMPAÑIA ESPAÑOLA DE SEGUROS DE CREDITO A LA EXPORTACION, S.A.	96,68	48,60
WORLD TRADE CENTER MALAGA, S.A.	WORLD TRADE CENTER BARCELONA, S.A.	70,00	36,60

2.5.5 ENTIDADES PRIVADAS CON PARTICIPACIÓN TERRITORIAL NOMINAL > 50 %

Empresa participada	Sociedad pública titular	% Nominal	% Efectivo territorial
AAA SERVICIOS AGACASE, S.A.	INTERAMERICANA DE AGUAS Y DE SERVICIOS, S.A.	71,20	40,05
AAA SERVICIOS DE VENEZUELA LASSA, S.A.	INTERAMERICANA DE AGUAS Y DE SERVICIOS, S.A.	71,20	40,05
AAA SERVICIOS , S.A.	INTERAMERICANA DE AGUAS Y DE SERVICIOS, S.A.	71,20	40,05
AAA VENEZUELA , S.A.	INTERAMERICANA DE AGUAS Y DE SERVICIOS, S.A.	70,90	39,88
CANAL ENERGÍA, S.L.	CANAL DE ISABEL II	39,79	39,79
	HIDRAULICA SANTILLANA, S.A	20,00	10,20
	-----	-----	-----
		59,79	49,99
DESARROLLO INTEGRAL DE TARAMUNDI, S.A.	SOCIEDAD REGIONAL DE PROMOCION DEL PRINCIPADO DE ASTURIAS, S.A.	79,92	43,36
EXPORTACIONES DE CASTILLA Y LEÓN, S.A.	AGENCIA DE DESARROLLO ECONOMICO DE CASTILLA Y LEON	46,00	46,00
	SOCIEDAD PARA EL DESARROLLO INDUSTRIAL DE CASTILLA Y LEÓN, S.A.	5,00	1,30
	CENTRO DE TRANSPORTES ADUANA DE BURGOS, S.A.	2,78	1,05
	-----	-----	-----
		53,78	48,35
LORCATUR, LORCA TALLER DEL TIEMPO S.A.	CONSORCIO DESARROLLO TURÍSTICO Y CULTURAL DE LORCA (1)	100,00	50,00
NIEVE DE TERUEL, S.A.	ARAMON, MONTAÑAS DE ARAGÓN,S.A.	82,76	41,38
	DIPUTACIÓN PROVINCIAL DE TERUEL	1,10	1,10
	-----	-----	-----
		83,86	42,48
PANTICOSA TURISTICA, S.A.	ARAMON, MONTAÑAS DE ARAGÓN,S.A.	62,07	31,04
	AYUNTAMIENTO DE PANTICOSA	5,85	5,85
	AYUNTAMIENTO DE HOZ DE JACA	0,06	0,06
		-----	-----
		67,98	36,95
RESIDUOS INDUSTRIALES DE LA MADERA DE CÓRDOBA, S.A.	ALIANZA BEFESA EGMASA, S.L.	49,94	24,97
	EMPRESA DE GESTION MEDIAMBIENTAL, S.A.	1,98	1,98
		-----	-----
		51,92	26,95
START UP CAPITAL NAVARRA, S.A.	SOCIEDAD DE DESARROLLO DE NAVARRA, S.A.	29,97	23,98
	NAVARRA DE FINANCIACION Y CONTROL, S.A.	17,04	17,04

Empresa participada	Sociedad pública titular	% Nominal	% Efectivo territorial
TECNOLOGIA CANARIA DEL AGUA, S.A. WATCO DOMINICANA, S.A.	CENTRO EUROPEO DE EMPRESAS E INNOVACION DE NAVARRA, S.A.	8,02 -----	7,67 -----
	SOCIEDAD PARA EL DESARROLLO ECONOMICO DE CANARIAS, S.A.	55,03	48,69
	CANAL EXTENSIA, S.A.	59,04	40,91
		51,00	38,25



3. SECTOR PÚBLICO FUNDACIONAL



3.1. INVENTARIO

3.1.1. INVENTARIO DEL SECTOR PÚBLICO FUNDACIONAL ESTATAL

FUNDACIÓN AENA

FUNDACIÓN AGENCIA NACIONAL DE EVALUACIÓN DE LA CALIDAD Y ACREDITACIÓN

FUNDACIÓN ALMADEN, FRANCISCO JAVIER DE VILLEGAS

FUNDACIÓN BIODIVERSIDAD

FUNDACIÓN CANARIA PUERTOS DE LAS PALMAS

FUNDACIÓN CASA DE LA MONEDA

FUNDACIÓN CENTRO DE ESTUDIOS MONETARIOS Y FINANCIEROS

FUNDACIÓN CENTRO DE INVESTIGACIÓN DE ENFERMEDADES NEUROLÓGICAS

FUNDACIÓN CENTRO ESPAÑOL DE ESTUDIOS DE AMÉRICA LATINA

FUNDACIÓN CENTRO NACIONAL DE INVESTIGACIONES ONCOLÓGICAS CARLOS III

FUNDACIÓN CENTRO NACIONAL DEL VIDRIO

FUNDACIÓN CENTROS DE INVESTIGACIÓN INNOVACIÓN Y TECNOLOGÍA AEROESPACIAL

FUNDACIÓN COLECCIÓN THYSSEN BORNEMISZA

FUNDACIÓN COLEGIOS MAYORES MAE-AECI

FUNDACIÓN CULTURAL ESPAÑOLA PARA EL FOMENTO DE LA ARTESANIA

FUNDACIÓN DE ESTUDIOS DE POSTGRADO EN IBEROAMERICA

FUNDACIÓN DE LOS FERROCARRILES ESPAÑOLES

FUNDACIÓN DE SERVICIOS LABORALES

FUNDACIÓN EFE

FUNDACIÓN ENRESA

FUNDACIÓN ENTORNO, EMPRESA Y MEDIO AMBIENTE

FUNDACIÓN ESCUELA DE ORGANIZACIÓN INDUSTRIAL

FUNDACIÓN ESPAÑOLA PARA LA CIENCIA Y LA TECNOLOGÍA

FUNDACION ESTATAL PARA LA FORMACIÓN EN EL EMPLEO

FUNDACIÓN GENERAL DE LA UNIVERSIDAD NACIONAL DE EDUCACIÓN A DISTANCIA

FUNDACIÓN IBEROAMERICANA PARA EL FOMENTO DE LA CULTURA Y CIENCIAS DEL MAR

FUNDACIÓN ICO

FUNDACIÓN INSTITUTO DE INVESTIGACIÓN CARDIOVASCULAR CARLOS III

FUNDACIÓN INSTITUTO IBEROAMERICANO DE MERCADOS DE VALORES

FUNDACIÓN INSTITUTO PORTUARIO DE ESTUDIOS Y COOPERACION COMUNIDAD VALENCIANA

FUNDACIÓN INTERNACIONAL Y PARA IBEROAMÉRICA DE ADMINISTRACIÓN Y POLÍTICAS PÚBLICAS

FUNDACIÓN LABORAL DE MINUSVALIDOS SANTA BARBARA

FUNDACIÓN LÁZARO GALDIANO

FUNDACIÓN MUSEO CERRALBO

FUNDACIÓN MUSEO DO MAR DE GALICIA (antes FUNDACIÓN CONSORCIO ZONA FRANCA DE VIGO)

FUNDACIÓN MUSEO SOROLLA

FUNDACIÓN MUSEO TALLER JUAN JOSE

FUNDACIÓN OBSERVATORIO DE PROSPECTIVA TECNOLÓGICA INDUSTRIAL

FUNDACIÓN PARA EL DESARROLLO DE LA FORMACIÓN EN LAS ZONAS MINERAS DEL CARBÓN

FUNDACIÓN PARA EL DESARROLLO DE LA INVESTIGACIÓN EN GENÓMICA Y PROTEÓMICA

FUNDACIÓN PARA LA COOPERACIÓN Y SALUD INTERNACIONAL CARLOS III

FUNDACIÓN PARA LA PREVENCIÓN DE RIESGOS LABORALES

FUNDACIÓN PARQUES NACIONALES

FUNDACIÓN PREMIO ESPAÑOL BENÉFICO

FUNDACIÓN PREMIO GASPAR DIRUEL

FUNDACIÓN PREMIO MARVA

FUNDACIÓN RESIDENCIA DE ESTUDIANTES

FUNDACIÓN SEPI

FUNDACIÓN SERVICIO INTERCONFEDERAL DE MEDIACIÓN Y ARBITRAJE

FUNDACIÓN TEATRO LÍRICO

FUNDACIÓN VÍCTIMAS DEL TERRORISMO

3.1.2. INVENTARIO DEL SECTOR PÚBLICO FUNDACIONAL AUTONÓMICO

JUNTA DE ANDALUCÍA

AGENCIA DE CALIDAD SANITARIA DE ANDALUCÍA

CENTRO DE ESTUDIOS ANDALUCES

FUNDACIÓN ANDALUZA DE SERVICIOS SOCIALES

FUNDACIÓN ANDALUZA PARA LA ATENCIÓN A LAS DROGODEPENDENCIAS

FUNDACIÓN ANDALUZA PARA LA INTEGRACIÓN SOCIAL DEL ENFERMO MENTAL

FUNDACIÓN PROGRESO Y SALUD

FUNDACIÓN REAL ESCUELA ANDALUZA DEL ARTE ECUESTRE

IAVANTE, FUNDACIÓN PARA EL AVANCE TECNOLÓGICO Y ENTRENAMIENTO PROFESIONAL

DIPUTACIÓN GENERAL DE ARAGÓN

FUNDACIÓN ANDREA PRADER

FUNDACIÓN CONJUNTO PALEONTOLÓGICO DE TERUEL-DINÓPOLIS

FUNDACIÓN DE DESARROLLO DE LA COMARCA CAMPO DE DAROCA (1)

FUNDACIÓN DE DESARROLLO DE LA COMUNIDAD DE ALBARRACÍN (1)

FUNDACIÓN GRAN TEATRO FLETA (1)

FUNDACIÓN JACA 2007 (3)

FUNDACIÓN JACA 2010 (1)

FUNDACIÓN TORRALBA-FORTÚN

FUNDACIÓN ZARAGOZA LOGISTIC CENTER

PRINCIPADO DE ASTURIAS

FUNDACIÓN DEL HOSPITAL DEL ORIENTE DE ASTURIAS "FRANCISCO GRANDE COVIÁN"

COMUNIDAD AUTÓNOMA DE BALEARES

FUNDACIÓN DE INVESTIGACION DEL HOSPITAL SON DURETA

FUNDACIÓN HOSPITAL MANACOR

FUNDACIÓN HOSPITAL SON LLÀTZER

COMUNIDAD DE CANARIAS

FUNDACIÓN CANARIA ACADEMIA CANARIA DE LA LENGUA

FUNDACIÓN CANARIA AGENCIA DE BECAS DE CANARIAS

FUNDACIÓN CANARIA DE INVESTIGACION Y SALUD

FUNDACIÓN CANARIA DE JUVENTUD IDEO

FUNDACIÓN CANARIA MUSEO DE LA CIENCIA Y LA TECNOLOGIA DE LAS PALMAS DE GRAN CANARIA

FUNDACIÓN CANARIA OROTAVA DE HISTORIA DE LA CIENCIA

FUNDACIÓN CANARIA PARA EL CONSERVATORIO SUPERIOR DE MÚSICA DE CANARIAS

FUNDACIÓN CANARIA PARA EL FOMENTO DEL TRABAJO

FUNDACIÓN CANARIA PARA EL INSTITUTO TRICONTINENTAL DE LA DEMOCRACIA PARLAMENTARIA

FUNDACIÓN CANARIA SAGRADA FAMILIA

FUNDACIÓN MASPALOMAS (1)

DIPUTACIÓN REGIONAL DE CANTABRIA

FUNDACIÓN CANTABRA PARA LA INCORPORACION SOCIAL DEL DROGODEPENDIENTE

FUNDACIÓN CENTRO TECNOLÓGICO DE COMPONENTES

FUNDACIÓN PUBLICA FESTIVAL INTERNACIONAL DE SANTANDER

FUNDACIÓN PUBLICA MARQUES DE VALDECILLA

JUNTA DE COMUNIDADES DE CASTILLA-LA MANCHA

FUNDACIÓN CENTRO DE PROMOCIÓN DE LA ARTESANÍA "MEZQUITA DE TORNERÍAS" (2)

FUNDACIÓN PARQUE CIENTÍFICO TECNOLÓGICO DE ALBACETE (1)

JUNTA DE CASTILLA Y LEÓN

FUNDACIÓN CAMINO DE LA LENGUA CASTELLANA (1)

FUNDACIÓN GENERAL DE LA UNIVERSIDAD DE VALLADOLID

FUNDACIÓN MUSEO CIENCIA DE VALLADOLID (1)

FUNDACIÓN MUSEO DE LAS FERIAS (1)

FUNDACIÓN SANTA BARBARA

FUNDACIÓN SIGLO, PARA LAS ARTES EN CASTILLA Y LEON

FUNDACIÓN UNIVERSIDAD DE VERANO DE CASTILLA Y LEÓN

GENERALITAT DE CATALUÑA

ESCOLA SUPERIOR D'ARXIVÍSTICA I GESTIÓ DE DOCUMENTS

FUNDACIÓ AUGUST PI I SUNYER - FUNDACIÓ DE LA CIUTAT SANITÀRIA DE BELLVITGE PER A LA PROMOCIÓ I LA DIFUSIÓ DE LA RECERCA BIOMÈDICA

FUNDACIÓ CATALANA PER A LA RECERCA I LA INNOVACIÓ

FUNDACIÓ CRESA

FUNDACIÓ DR. FERRAN PER A LA INVESTIGACIÓ EN CIÈNCIES DE LA SALUT - HOSPITAL DE TORTOSA VERGE DE LA CINTA

FUNDACIÓ DR. JOSEP TRUETA - HOSPITAL DE GIRONA DR. JOSEP TRUETA

FUNDACIÓ DR. PIFARRÉ - HOSPITAL ARNAU DE VILANOVA DE LLEIDA

FUNDACIÓ DR. ROBERT

FUNDACIÓ EMPRESA I CIENCIA

FUNDACIÓ GESPA

FUNDACIÓ HOSPITAL DE VILADECANS PER A LA RECERCA I LA DOCENCIA

FUNDACIÓ HOSPITAL UNIVERSITARI DE TARRAGONA JOAN XXIII

FUNDACIÓ INSTITUT CATALÀ DE L' ENVELLIMENT

FUNDACIÓ JORDI GOL I GURINA PER A LA RECERCA A L'ATENCIÓ PRIMARIA DE SALUT

FUNDACIÓ LA MARATÓ DE TV3

FUNDACIÓ PARC TAULÍ - INSTITUT UNIVERSITARI (UAB)

FUNDACIÓ PER A LA RECERCA BIOMÈDICA GERMANS TRIAS I PUJOL

FUNDACIÓ PER A LA RECERCA BIOMÈDICA I LA DOCÈNCIA DE LA CIUTAT SANITÀRIA I UNIVERSITÀRIA VALL D' HEBRON

FUNDACIÓ PER A LA UNIVERSITAT OBERTA DE CATALUNYA

FUNDACIÓ PER ALS ESTUDIS DE PREVENCIÓ I SEGURETAT INTEGRAL

FUNDACIÓ SOLIDÀRIA

FUNDACIÓ UNIVERSITAT AUTÒNOMA DE BARCELONA

FUNDACIÓN CIDOB (3)

FUNDACIÓN INDUSTRIES DE LA INFORMACIÓ (1)

INSTITUCIÓ CATALANA DE RECERCA I ESTUDIS AVANÇATS

XUNTA DE GALICIA

FUNDACIÓN CENTRO DE TRANSFUSIÓN DE GALICIA

FUNDACIÓN CIUDAD DE LA CULTURA DE GALICIA

FUNDACIÓN DESENVOLVEMENTO CM. BERGANTIÑOS (1)

FUNDACIÓN DESENVOLVEMENTO CM. CALDAS (1)

FUNDACIÓN DESENVOLVEMENTO CM. SALNÉS (1)

FUNDACIÓN FORO PERMANENTE GALLEGO-IBEROAMERICANO DE LA SALUD

FUNDACIÓN INSTITUTO GALLEGO DE OFTALMOLOGIA

FUNDACIÓN PÚBLICA ESCUELA GALLEGA DE ADMINISTRACIÓN SANITARIA

FUNDACIÓN PÚBLICA GALLEGA DE MEDICINA GENÓMICA

FUNDACIÓN PÚBLICA HOSPITAL COMARCAL DO SALNÉS

FUNDACIÓN PÚBLICA HOSPITAL DE BARBANZA

FUNDACIÓN PÚBLICA HOSPITAL DE VERIN

FUNDACIÓN PÚBLICA HOSPITAL VIRGEN DE JUNQUEIRA

FUNDACIÓN PÚBLICA URGENCIAS SANITARIAS DE GALICIA 061

COMUNIDAD DE MADRID

FUNDACIÓN HOSPITAL ALCORCÓN

FUNDACIÓN FELIPE II (1)

FUNDACIÓN PARA LA INVESTIGACIÓN BIOMÉDICA DEL HOSPITAL UNIVERSITARIO PUERTA DE HIERRO

FUNDACIÓN PARA LA INVESTIGACIÓN BIOMÉDICA DE HOSPITAL UNIVERSITARIO PRINCIPE DE ASTURIAS

FUNDACIÓN PARA LA INVESTIGACIÓN BIOMÉDICA DEL HOSPITAL UNIVERSITARIO DE GETAFE

FUNDACIÓN PARA LA INVESTIGACIÓN BIOMÉDICA DEL HOSPITAL UNIVERSITARIO CLÍNICO SAN CARLOS

FUNDACIÓN PARA LA INVESTIGACIÓN BIOMÉDICA DEL HOSPITAL UNIVERSITARIO DOCE DE OCTUBRE

FUNDACIÓN PARA LA INVESTIGACIÓN BIOMÉDICA DEL HOSPITAL UNIVERSITARIO LA PAZ

FUNDACIÓN PARA LA INVESTIGACIÓN BIOMÉDICA DEL HOSPITAL UNIVERSITARIO LA PRINCESA

FUNDACIÓN PARA LA INVESTIGACIÓN BIOMÉDICA DEL HOSPITAL UNIVERSITARIO RAMÓN Y CAJAL

FUNDACIÓN REAL FABRICA DE TAPICES (3)

REGIÓN DE MURCIA

AGENCIA DE GESTION DE LA ENERGIA DE LA REGION DE MURCIA

FUNDACIÓN HOSPITAL DE CIEZA

FUNDACIÓN INSTITUTO EUROMEDITERRANEO DE HIDROTECNIA (2)

FUNDACIÓN INTEGRAL

FUNDACIÓN MARIANO RUIZ FUNES DE MURCIA

FUNDACIÓN MURCIANA PARA LA TUTELA Y DEFENSA JUDICIAL DE ADULTOS

FUNDACIÓN ORQUESTA SINFONICA DE LA REGION DE MURCIA

FUNDACIÓN SÉNECA AGENCIA REGIONAL DE CIENCIA Y TECNOLOGÍA

COMUNIDAD DE LA RIOJA

FUNDACIÓN HOSPITAL CALAHORRA

FUNDACIÓN RIOJA DEPORTE

FUNDACIÓN RIOJA SALUD

FUNDACIÓN RIOJANA PARA LA SOCIEDAD DEL CONOCIMIENTO

FUNDACIÓN TUTELAR DE LA RIOJA

GENERALITAT VALENCIANA

FUNDACIÓN CENTRO DE ESTUDIOS AMBIENTALES DEL MEDITERRÁNEO

FUNDACIÓN CENTRO DE ESTUDIOS PARA LA INTEGRACION SOCIAL Y FORMACION DE INMIGRANTES DE LA COMUNIDAD VALENCIANA

FUNDACIÓN COMUNIDAD VALENCIANA REGION EUROPEA

FUNDACIÓN DE ESTUDIOS BURSÁTILES Y FINANCIEROS (2)

FUNDACIÓN DE LA COMUNIDAD VALENCIANA "LA LUZ DE LAS IMÁGENES"

FUNDACIÓN DE LA COMUNIDAD VALENCIANA BIENAL DE LAS ARTES

FUNDACIÓN DE LA COMUNIDAD VALENCIANA PARA LA INVESTIGACION BIOMEDICA HOSPITAL CLINICO

FUNDACIÓN DE LA COMUNIDAD VALENCIANA PARA LA INVESTIGACION DEL AUDIOVISUAL

FUNDACIÓN DE LA COMUNIDAD VALENCIANA AGUA Y PROGRESO

FUNDACIÓN DE LA COMUNIDAD VALENCIANA CIUDAD DE LAS ARTES ESCÉNICAS

FUNDACIÓN DE LA COMUNIDAD VALENCIANA CIUDAD DE LAS ARTES Y LAS CIENCIAS

FUNDACIÓN DE LA COMUNIDAD VALENCIANA CONSEJO MUNDIAL DE LAS ARTES

FUNDACIÓN DE LA COMUNIDAD VALENCIANA PARA EL ESTUDIO DE LA VIOLENCIA

FUNDACIÓN DE LA COMUNIDAD VALENCIANA PARA LA ATENCION DE LAS VICTIMAS DEL DELITO (FAVIDE)

FUNDACIÓN DE LA COMUNIDAD VALENCIANA PARA LA PREVENCIÓN DE RIESGOS LABORALES

FUNDACIÓN GENERALITAT VALENCIANA-IBERDROLA

FUNDACIÓN INSTITUTO DE PROPIETARIOS EXTRANJEROS DE LA COMUNIDAD VALENCIANA

FUNDACIÓN MEDIOAMBIENTAL DE LA COMUNIDAD VALENCIANA BUSEO

FUNDACIÓN OFTALMOLÓGICA DEL MEDITERRÁNEO DE LA COMUNIDAD VALENCIANA

FUNDACIÓN PARA EL DESARROLLO DEL CONO SUR (2)

FUNDACIÓN PARA EL ESTUDIO Y PREVENCION DE LAS DROGODEPENDENCIAS (F.E.P.A.D.)

FUNDACIÓN PARA LA INVESTIGACIÓN DEL HOSPITAL UNIVERSITARIO LA FE DE LA COMUNIDAD VALENCIANA

FUNDACIÓN SERVICIO VALENCIANO DE EMPLEO DE LA COMUNIDAD DE VALENCIA

FUNDACIÓN VALENCIANA DE LA CALIDAD

COMUNIDAD AUTÓNOMA DE EUSKADI

FUNDACIÓN ARTIUM DE ÁLAVA (3)

FUNDACIÓN AZTI

FUNDACIÓN ELIKA

FUNDACIÓN KALITATEA

FUNDACIÓN MUSEO BELLAS ARTES DE BILBAO (1)

FUNDACIÓN MUSEO VASCO DEL FERROCARRIL (1)

(1).Fundación territorial participada por la Comunidad Autónoma y por otras Administraciones territoriales

(2). Fundación territorial participada por la Comunidad Autónoma y por el Sector público estatal

(3). Fundación territorial participada por la Comunidad Autónoma, por otras Administraciones territoriales y por el Sector público estatal

3.1.3. INVENTARIO DEL SECTOR PÚBLICO FUNDACIONAL PROVINCIAL

CABILDO INSULAR DE GRAN CANARIA

FUNDACIÓN ORQUESTA FILARMÓNICA GRAN CANARIA

FUNDACIÓN PARA LA ETNOGRAFIA Y EL DESARROLLO DE LA ARTESANIA CANARIA.

CABILDO INSULAR DE TENERIFE

FUNDACIÓN CANARIA DE HOSPITALES

FUNDACIÓN CANARIA INST. TECNOLOGÍAS BIOMÉDICAS DE TENERIFE

FUNDACIÓN CANARIA TENERIFE RURAL

DIPUTACIÓN FORAL DE VIZCAYA

FUNDACIÓN BIZKAIA-BIZKAIALDE

DIPUTACIÓN PROVINCIAL DE BADAJOZ

FUNDACIÓN CULTURAL PRIVADA SERV. Y PROMOCIÓN

FUNDACIÓN EUGENIO HERMOSO-LEGADO ROSARIO HERMOSO

FUNDACIÓN FESTIVAL DEL TEATRO CLÁSICO

FUNDACIÓN ORQUESTA DE EXTREMADURA

FUNDACIÓN PP. MUSEO EXTREMEÑO E IBEROAMERICANO DE ARTE CONTEMPORÁNEO

FUNDACIÓN VIDEOCINE MÉDICO Y DOCENTE

DIPUTACIÓN PROVINCIAL DE CÁDIZ

FUNDACIÓN PROVINCIAL DE CULTURA

DIPUTACIÓN PROVINCIAL DE CUENCA

FUNDACIÓN CULTURAL "ANTONIO PEREZ"

DIPUTACIÓN PROVINCIAL DE SEVILLA

FUNDACIÓN VIA VERDE DE LA SIERRA (4)

DIPUTACIÓN PROVINCIAL DE TARRAGONA

FUNDACIÓN ANTONI GIMBERNAT

FUNDACIÓN EUROPEA DE MEDICINA TRADICIONAL XINESA

FUNDACIÓN MOSSEN COMAMALA

FUNDACIÓN OBSERVATORI DE L'EBRE

FUNDACIÓN PAU CASALS

DIPUTACIÓN PROVINCIAL DE VALENCIA

FUNDACIÓN INVESTIGACIÓN BIOMÉDICA, DOCENCIA Y DESARROLLO CIENCIAS DE LA SALUD

DIPUTACIÓN PROVINCIAL DE ZAMORA

FUNDACIÓN REI ALFONSO HENRIQUES

DIPUTACIÓN PROVINCIAL DE ZARAGOZA

CENTRO DE ESTUDIOS CELTIBERICOS DE SEGEDA

FUNDACIÓN CENTRO DE PRENSA DE ZARAGOZA

FUNDACIÓN PRIVADA DEMOCRACIA Y GOBIERNO LOCAL

FUNDACIÓN UNCASTILLO-CENTROROMANICO

(4) Sociedad territorial participada por la Entidad o Diputación Provincial y por otras Administraciones territoriales

3.1.4. INVENTARIO DEL SECTOR PÚBLICO FUNDACIONAL MUNICIPAL

AYUNTAMIENTO DE ARMILLA

FUNDACIÓN CAMPUS DE LA SALUD

AYUNTAMIENTO DE BARCELONA

FUNDACIÓ MIES VAN DER ROHE

FUNDACIÓN PRIVADA HABITATGE LLOGUER (7)

AYUNTAMIENTO DE BILBAO

FUNDACIÓN BILBAO 700-III MILLENIUM

FUNDACIÓN BILBAO ARTE FUNDAZIOA

MUSEO ARQUEOLÓGICO, ETNOGRÁFICO E HISTÓRICO

MUSEO DE REPRODUCCIONES ARTÍSTICAS

AYUNTAMIENTO DE CALAMOCHA

FUNDACIÓN MUNICIPAL BIENESTAR SOCIAL

FUNDACIÓN SAN ROQUE

AYUNTAMIENTO DE CALVIÁ

FUNDACIÓN CALVIÀ JOVE

AYUNTAMIENTO DE CASTELLDEFELS

FUNDACIÓN PRIVADA CASTELLDEFELS 21

AYUNTAMIENTO DE CAZALLA DE LA SIERRA

FUNDACIÓN PROM. CALIDAD PRODUCTOS SIERRA NORTE

AYUNTAMIENTO DE CHICLANA DE LA FRONTERA

FUNDACIÓN FERNANDO QUIÑONES

AYUNTAMIENTO DE CÓRDOBA

FUNDACIÓN PÚBLICA MUNICIPAL GRAN TEATRO DE CÓRDOBA

AYUNTAMIENTO DE CORNELLÀ DE LLOBREGAT

FUNDACIÓN PRIVADA CASTELLS CULTURALS DE CATALUNYA

FUNDACIÓN PRIVADA INSTI.-ESC. FORMACIÓN OCUPACIONAL CONST.

FUNDACIÓN PRIVADA PRESIDENT SAMARANCH

AYUNTAMIENTO DE DON BENITO

FUNDACIÓN P. COLECCIÓN PERMANENTE JUAN APARICIO

AYUNTAMIENTO DE ECIJA

FUNDACIÓN M. DE LAS ARTES ESCÉNICAS

FUNDACIÓN MUSEO HISTÓRICO MUNICIPAL

AYUNTAMIENTO DE EL PRAT DE LLOBREGAT

FUNDACIÓN DOMICILIA

FUNDACIÓN LABORATORI DE CUINA FUNDACIÓ PRIVADA

FUNDACIÓN PRIVADA INFORM

FUNDACIÓN PRIVADA RUBRICATUS

AYUNTAMIENTO DE ESTEPONA

FUNDACIÓN FOMENTO DE LA ECONOMÍA DE ESTEPONA

AYUNTAMIENTO DE JEREZ DE LA FRONTERA

FUNDACIÓN ANDRÉS DE RIBERA

FUNDACIÓN BAHÍA DE CÁDIZ PARA EL DESARROLLO ECONÓMICO

FUNDACIÓN UNIVERSITARIA DE JEREZ

TEATRO VILLAMARTA

AYUNTAMIENTO DE LA CAROLINA

FUNDACIÓN MARTIN HALAJA

AYUNTAMIENTO DE LA RINCONADA

FUNDACIÓN TRAB, ASIS. Y SUPERACIÓN BARRERAS PARA PERSONAS DISCAPACITADAS (7)

AYUNTAMIENTO DE LAS PALMAS DE GRAN CANARIA

FUNDACIÓN AUDITORIO DE LAS PALMAS DE GRAN CANARIAS

FUNDACIÓN PATRONATO DE ENSEÑANZA SUPERIOR A DISTANCIA DE LAS PALMAS DE GRAN CANARIAS

AYUNTAMIENTO DE MAIRENA DE ALJARAFE

FUNDACIÓN PCA. COLEGIO MAYOR MAESE RODRIGO

AYUNTAMIENTO DE MARBELLA

FUNDACIÓN MARBELLA SOLIDARIA

AYUNTAMIENTO DE PALMA DE MALLORCA

FUNDACIÓN PÚBLICA LLEGAT WEYLER

AYUNTAMIENTO DE PAMPLONA

FUNDACIÓN GAYARRE

AYUNTAMIENTO DE SALAMANCA

FUNDACIÓN SALAMANCA CIUDAD DE CULTURA

AYUNTAMIENTO DE SAN SEBASTIAN

FUNDACIÓN ZORROAGA DE DONOSTIA-SAN SEBASTIÁN

AYUNTAMIENTO DE TARRAGONA

FUNDACIÓN PRIVADA TÀRRACO ENERGÍA LOCAL

AYUNTAMIENTO DE TOLOSA

FUNDACIÓN TOLOSA 750 ANIVERSARIO

AYUNTAMIENTO DE TORTOSA

FUNDACIÓN PRIVADA MASSÍS DELS PORTS (7)

AYUNTAMIENTO DE VALLADOLID

FUNDACIÓN PATIO HERRERIANO DE ARTE CONTEMPORÁNEO ESPAÑOL DE VALLADOLID

FUNDACIÓN TEATRO CALDERÓN

AYUNTAMIENTO DE VITORIA

FUNDACIÓN KALEIDOS RED (7)

AYUNTAMIENTO DEL PUERTO DE SANTA MARÍA

FUNDACIÓN JOSÉ LUIS TEJADA

FUNDACIÓN LUÍS GOYTISOLO

FUNDACIÓN MANOLO PRIETO

FUNDACIÓN PEDRO MUÑOZ SECA

FUNDACIÓN RAFAEL ALBERTI

(7). Sociedad territorial participada por el Ayuntamiento y por otras Administraciones territoriales



**3.2. EVOLUCIÓN DEL
INVENTARIO**

3.2.1. Evolución del inventario del Sector Público Fundacional

Entidad	Inventario 31-12-2003	Altas 2004	Bajas 2004	Inventario 31-12-2004
Ayuntamientos.....	4	46	-	50
Entidades provinciales	6	20	-	26
Comunidades Autónomas	104	36	2	138
Estado.....	52	-	1	51
Total.....	166	102	3	265

3.2.1. Evolución del inventario del Sector Público Fundacional

nº de fundaciones

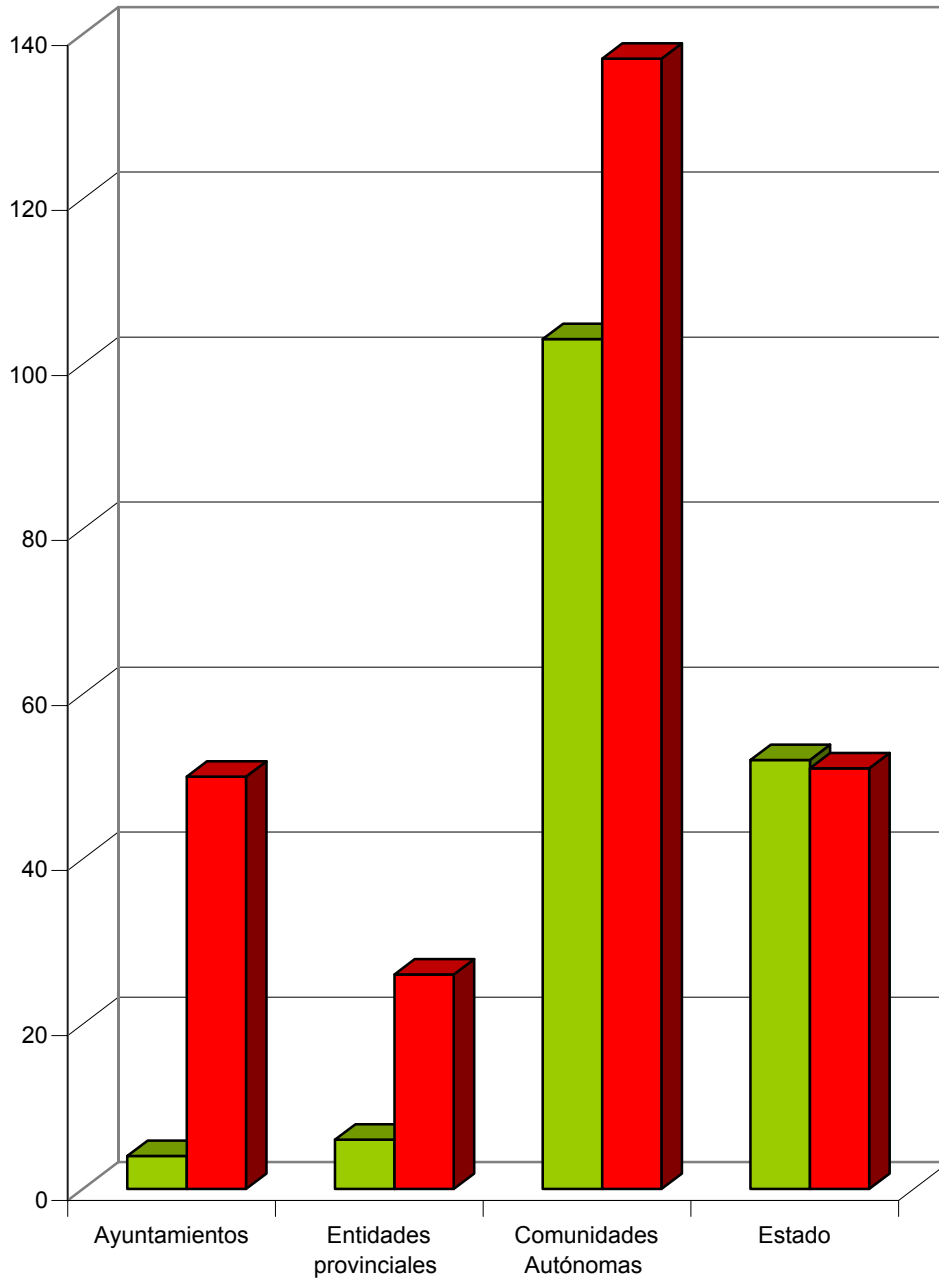

■ Inventario 31-12-2003 ■ Inventario 31-12-2004

3.2.1.VARIACIONES EN EL INVENTARIO DEL SP FUNDACIONAL ESTATAL

BAJA POR LIQUIDACIÓN Y/O DISOLUCIÓN EN EL AÑO

FUNDACIÓN PORTUARIA

3.2.2. Evolución del inventario del Sector Público Fundacional Estatal

Ministerios	Inventario 31-12-2003	Altas 2004	Bajas 2004	Inventario 31-12-2004
Economía y hacienda.....	13	-	-	13
Trabajo y asuntos sociales.....	3	-	-	3
Industria, comercio y turismo.....	3	-	-	3
Fomento.....	5	-	1	4
Sanidad y consumo.....	4	-	-	4
Educación y ciencia.....	8	-	-	8
Cultura.....	7	-	-	7
Otros ministerios.....	9	-	-	9
Total.....	52	-	1	51

3.2.2. Evolución del inventario del Sector Público Fundacional Estatal

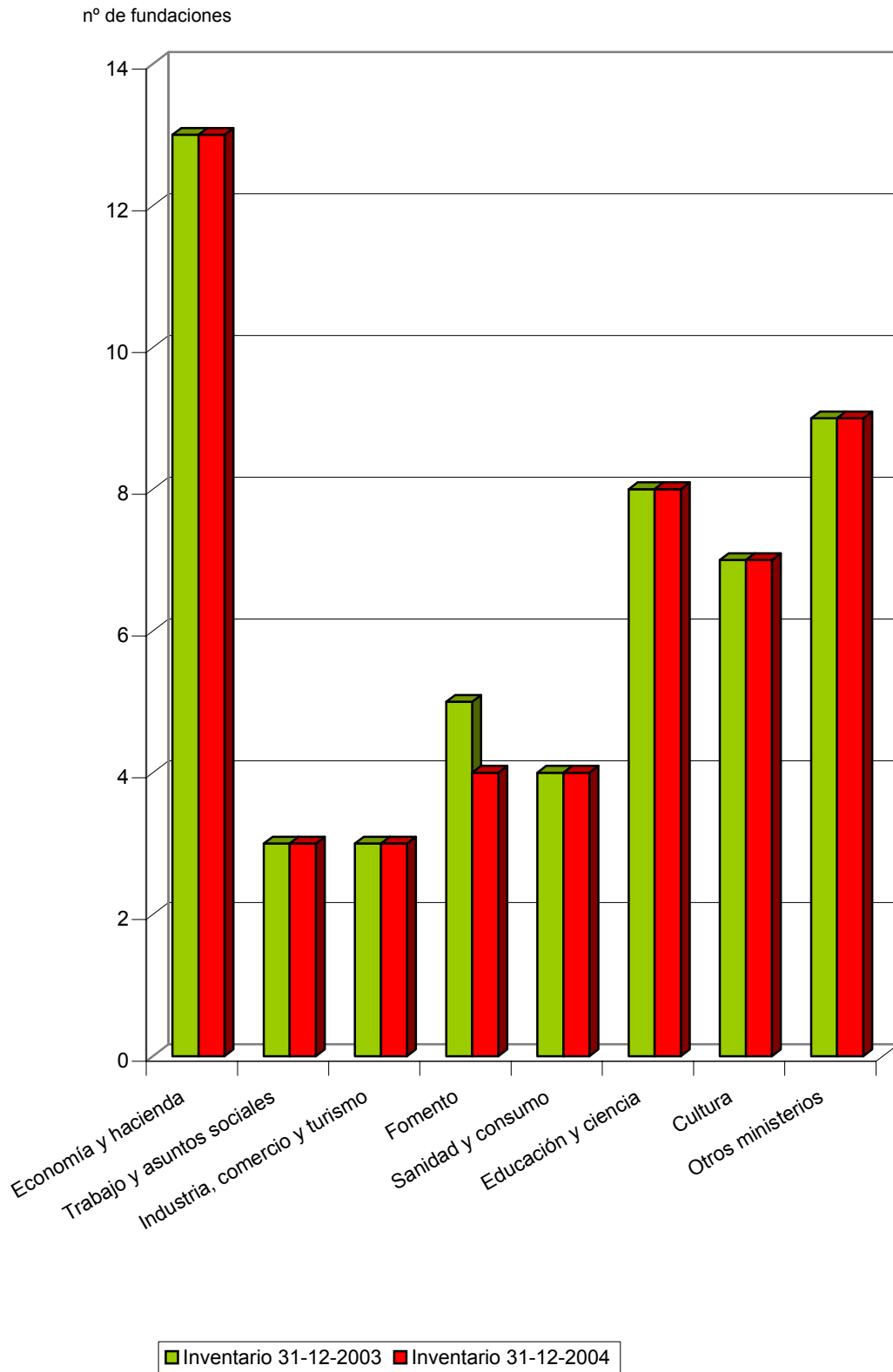

3.2.2. VARIACIONES DE INVENTARIO EN EL SP FUNDACIONAL TERRITORIAL

ALTAS

CONSTITUCIÓN EN EL AÑO

FUNDACIÓN CANARIA AGENCIA DE BECAS DE CANARIAS

FUNDACIÓN DE DESARROLLO DE LA COMUNIDAD DE ALBARRACÍN (1)

FUNDACIÓN DE LA COMUNIDAD VALENCIANA AGUA Y PROGRESO

FUNDACIÓN DE LA COMUNIDAD VALENCIANA PARA LA ATENCION DE LAS VICTIMAS DEL DELITO (FAVIDE)

FUNDACIÓN GAYARRE

FUNDACIÓN PARA EL ESTUDIO Y PREVENCIÓN DE LAS DROGODEPENDENCIAS (F.E.P.A.D.)

FUNDACIÓN RIOJA DEPORTE

DETECTADA EN EL AÑO

AGENCIA DE GESTION DE LA ENERGIA DE LA REGION DE MURCIA

CENTRO DE ESTUDIOS CELTIBERICOS DE SEGEDA

ESCOLA SUPERIOR D'ARXIVÍSTICA I GESTIÓ DE DOCUMENTS

FUNDACIÓ DR. ROBERT

FUNDACIÓ EMPRESA I CIENCIA

FUNDACIÓ GESPA

FUNDACIÓ INSTITUT CATALÀ DE L' ENVELLIMENT

FUNDACIÓ PER ALS ESTUDIS DE PREVENCIÓ I SEGURETAT INTEGRAL

FUNDACIÓ SOLIDÀRIA

FUNDACIÓN BILBAO 700-III MILLENIUM

FUNDACIÓN ANDRÉS DE RIBERA

FUNDACIÓN ANTONI GIMBERNAT

FUNDACIÓN AUDITORIO DE LAS PALMAS DE GRAN CANARIAS

FUNDACIÓN BAHÍA DE CÁDIZ PARA EL DESARROLLO ECONÓMICO

FUNDACIÓN BILBAO ARTE FUNDAZIOA

FUNDACIÓN CALVIÀ JOVE

FUNDACIÓN CAMINO DE LA LENGUA CASTELLANA (1)

FUNDACIÓN CAMPUS DE LA SALUD

FUNDACIÓN CANARIA INST. TECNOLOGÍAS BIOMÉDICAS DE TENERIFE

FUNDACIÓN CANARIA SAGRADA FAMILIA

FUNDACIÓN CANARIA TENERIFE RURAL

FUNDACIÓN CENTRO DE PRENSA DE ZARAGOZA

FUNDACIÓN COMUNIDAD VALENCIANA REGION EUROPEA

FUNDACIÓN CULTURAL PRIVADA SERV. Y PROMOCIÓN

FUNDACIÓN DE LA COMUNIDAD VALENCIANA CONSEJO MUNDIAL DE LAS ARTES

FUNDACIÓN DEL HOSPITAL DEL ORIENTE DE ASTURIAS "FRANCISCO GRANDE COVIÁN"

FUNDACIÓN DESENVOLVEMENTO CM. BERGANTIÑOS (1)

FUNDACIÓN DESENVOLVEMENTO CM. CALDAS (1)

FUNDACIÓN DESENVOLVEMENTO CM. SALNÉS (1)

FUNDACIÓN DOMICILIA

FUNDACIÓN EUGENIO HERMOSO-LEGADO ROSARIO HERMOSO

FUNDACIÓN EUROPEA DE MEDICINA TRADICIONAL XINESA

FUNDACIÓN FELIPE II (1)

FUNDACIÓN FERNANDO QUIÑONES

FUNDACIÓN FESTIVAL DEL TEATRO CLÁSICO

FUNDACIÓN FOMENTO DE LA ECONOMÍA DE ESTEPONA

FUNDACIÓN GENERAL DE LA UNIVERSIDAD DE VALLADOLID

FUNDACIÓN INDUSTRIES DE LA INFORMACIÓ (1)

FUNDACIÓN INTEGRÁ

FUNDACIÓN INVESTIGACIÓN BIOMÉDICA, DOCENCIA Y DESARROLLO CIENCIAS DE LA SALUD

FUNDACIÓN JOSÉ LUIS TEJADA

FUNDACIÓN LABORATORI DE CUINA FUNDACIÓ PRIVADA

FUNDACIÓN LUÍS GOYTISOLO

FUNDACIÓN M. DE LAS ARTES ESCÉNICAS

FUNDACIÓN MANOLO PRIETO

FUNDACIÓN MARBELLA SOLIDARIA

FUNDACIÓN MARTIN HALAJA

FUNDACIÓN MEDIOAMBIENTAL DE LA COMUNIDAD VALENCIANA BUSEO

FUNDACIÓN MOSSEN COMAMALA

FUNDACIÓN MUNICIPAL BIENESTAR SOCIAL

FUNDACIÓN MUSEO CIENCIA DE VALLADOLID (1)

FUNDACIÓN MUSEO DE LAS FERIAS (1)

FUNDACIÓN MUSEO HISTÓRICO MUNICIPAL

FUNDACIÓN MUSEO VASCO DEL FERROCARRIL (1)

FUNDACIÓN OBSERVATORI DE L'EBRE

FUNDACIÓN ORQUESTA DE EXTREMADURA

FUNDACIÓN ORQUESTA SINFONICA DE LA REGION DE MURCIA

FUNDACIÓN P. COLECCIÓN PERMANENTE JUAN APARICIO

FUNDACIÓN PARQUE CIENTÍFICO TECNOLÓGICO DE ALBACETE (1)

FUNDACIÓN PATIO HERRERIANO DE ARTE CONTEMPORÁNEO ESPAÑOL DE VALLADOLID

FUNDACIÓN PATRONATO DE ENSEÑANZA SUPERIOR A DISTANCIA DE LAS PALMAS DE GRAN CANARIAS

FUNDACIÓN PAU CASALS

FUNDACIÓN PCA. COLEGIO MAYOR MAESE RODRIGO □

FUNDACIÓN PEDRO MUÑOZ SECA

FUNDACIÓN PP. MUSEO EXTREMEÑO E IBEROAMERICANO DE ARTE CONTEMPORÁNEO

FUNDACIÓN PRIVADA CASTELLDEFELS 21

FUNDACIÓN PRIVADA CASTELLS CULTURALS DE CATALUNYA

FUNDACIÓN PRIVADA DEMOCRACIA Y GOBIERNO LOCAL

FUNDACIÓN PRIVADA HABITATGE LLOGUER (7)

FUNDACIÓN PRIVADA INFORM

FUNDACIÓN PRIVADA INSTI.-ESC. FORMACIÓN OCUPACIONAL CONST.

FUNDACIÓN PRIVADA MASSÍS DELS PORTS (7)

FUNDACIÓN PRIVADA PRESIDENT SAMARANCH

FUNDACIÓN PRIVADA RUBRICATUS

FUNDACIÓN PRIVADA TÀRRACO ENERGÍA LOCAL

FUNDACIÓN PROM. CALIDAD PRODUCTOS SIERRA NORTE

FUNDACIÓN PÚBLICA GALLEGA DE MEDICINA GENÓMICA

FUNDACIÓN RAFAEL ALBERTI

FUNDACIÓN REI ALFONSO HENRIQUES

FUNDACIÓN RIOJANA PARA LA SOCIEDAD DEL CONOCIMIENTO

FUNDACIÓN SALAMANCA CIUDAD DE CULTURA

FUNDACIÓN SAN ROQUE

FUNDACIÓN TEATRO CALDERÓN

FUNDACIÓN TOLOSA 750 ANIVERSARIO

FUNDACIÓN TRAB, ASIS. Y SUPERACIÓN BARRERAS PARA PERSONAS DISCAPACITADAS (7)

FUNDACIÓN UNCASTILLO-CENTROROMANICO

FUNDACIÓN UNIVERSIDAD DE VERANO DE CASTILLA Y LEÓN

FUNDACIÓN UNIVERSITARIA DE JEREZ

FUNDACIÓN VIA VERDE DE LA SIERRA (4)

FUNDACIÓN VIDEOCINE MÉDICO Y DOCENTE

FUNDACIÓN ZORROAGA DE DONOSTIA-SAN SEBASTIÁN

INSTITUCIÓ CATALANA DE RECERCA I ESTUDIS AVANÇATS

MUSEO ARQUEOLÓGICO, ETNOGRÁFICO E HISTÓRICO

MUSEO DE REPRODUCCIONES ARTÍSTICAS

TEATRO VILLAMARTA

BAJAS

LIQUIDACIÓN Y/O DISOLUCIÓN

FUNDACION CANARIAS 20

DISMINUCIÓN DEL EFECTIVO PÚBLICO O PERDIDA DE PARTICIPACION

FUNDACION CENTRO CANARIO DEL AGUA (1)

(1). Sociedad territorial participada por la Comunidad Autónoma y por otras Administraciones territoriales

(4). Sociedad territorial participada por la Entidad o Diputación Provincial y por otras Administraciones territoriales

(7). Sociedad territorial participada por el Ayuntamiento y por otras Administraciones territoriales

3.2.3. Evolución del inventario del Sector Público Fundacional Autonómico

Comunidad Autónoma	Inventario 31/12/2003	Altas 2004	Bajas 2004	Inventario 31/12/2004
Junta de Andalucía.....	8	-	-	8
Diputación General de Aragón.....	8	1	-	9
Principado de Asturias.....	-	1	-	1
Comunidad Autónoma de Baleares.....	3	-	-	3
Comunidad de Canarias.....	11	2	2	11
Diputación Regional de Cantabria.....	4	-	-	4
Junta de Comunidades de Castilla-La Mancha.....	1	1	-	2
Junta de Castilla y León.....	2	5	-	7
Generalitat de Cataluña.....	16	9	-	25
Junta de Extremadura.....	-	-	-	-
Xunta de Galicia.....	10	4	-	14
Comunidad de Madrid.....	10	1	-	11
Región de Murcia.....	5	3	-	8
Comunidad Foral de Navarra.....	-	-	-	-
Comunidad de La Rioja.....	3	2	-	5
Generalitat Valenciana.....	18	6	-	24
Comunidad Autónoma de Euskadi.....	5	1	-	6
Ciudad Autónoma de Ceuta.....	-	-	-	-
Ciudad Autónoma de Melilla.....	-	-	-	-
Total	104	36	2	138

3.2.3. Evolución del inventario del Sector Público Fundacional Autonómico

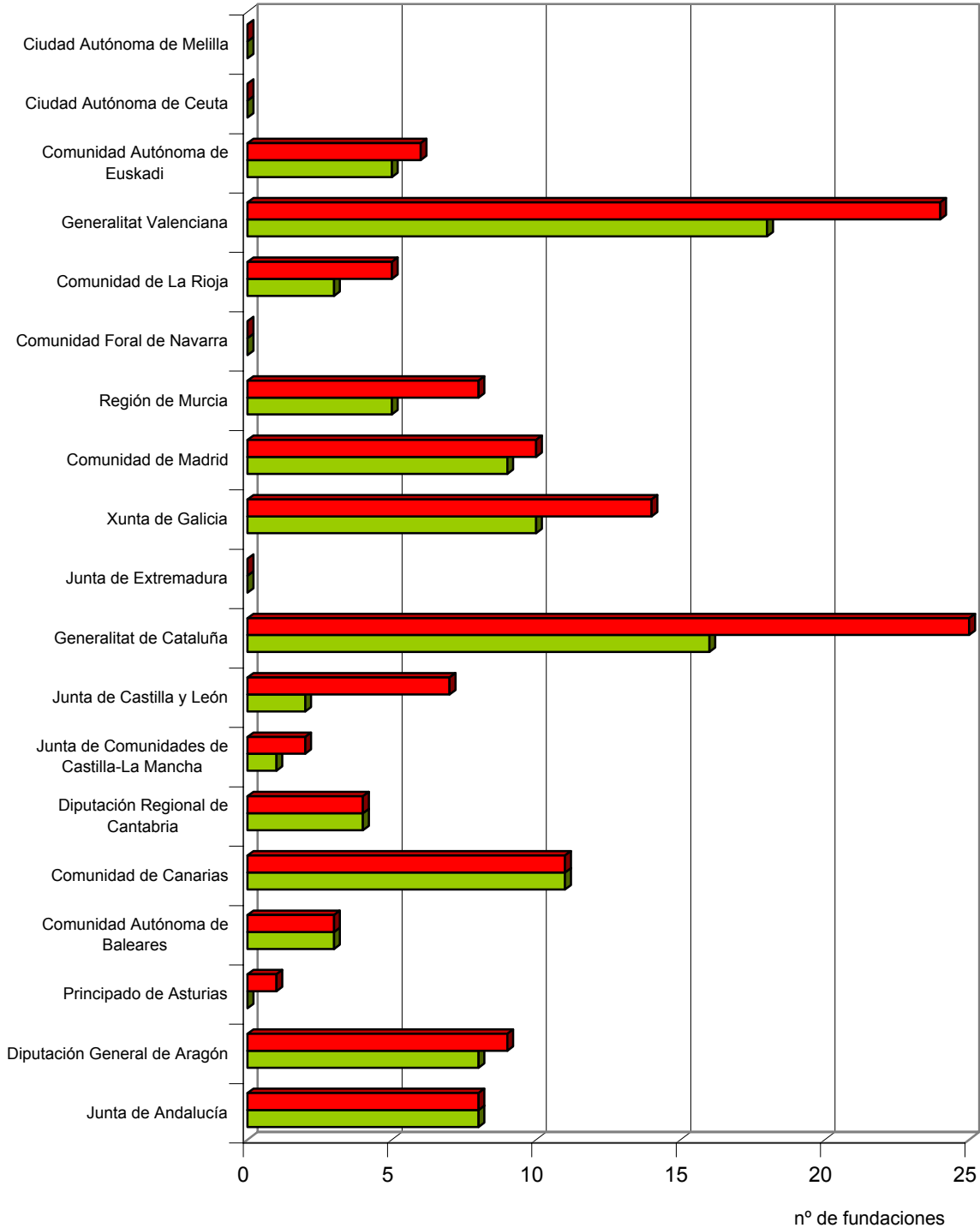

■ Inventario 31-12-2003 ■ Inventario 31-12-2004

3.2.4. Evolución del inventario del Sector Público Fundacional Provincial

Entidad provincial	Inventario 31-12-2003	Altas 2004	Bajas 2004	Inventario 31-12-2004
CABILDO INSULAR DE GRAN CANARIA.....	2	-	-	2
CABILDO INSULAR DE TENERIFE.....	1	2	-	3
DIPUTACIÓN FORAL DE VIZCAYA.....	1	-	-	1
DIPUTACIÓN PROVINCIAL DE BADAJOZ.....	-	6	-	6
DIPUTACIÓN PROVINCIAL DE CÁDIZ.....	1	-	-	1
DIPUTACIÓN PROVINCIAL DE CUENCA.....	1	-	-	1
DIPUTACIÓN PROVINCIAL DE SEVILLA.....	-	1	-	1
DIPUTACIÓN PROVINCIAL DE TARRAGONA.....	-	5	-	5
DIPUTACIÓN PROVINCIAL DE VALENCIA.....	-	1	-	1
DIPUTACIÓN PROVINCIAL DE ZAMORA.....	-	1	-	1
DIPUTACIÓN PROVINCIAL DE ZARAGOZA.....	-	4	-	4
TOTAL.....	6	20	-	26

3.2.5. Evolución del inventario del Sector Público Fundacional Municipal

Ayuntamientos	Inventario 31-12-2003	Altas 2004	Bajas 2004	Inventario 31-12-2004
ARMILLA.....	-	1	-	1
BARCELONA.....	1	1	-	2
BILBAO.....	-	4	-	4
CALAMOCHA.....	-	2	-	2
CALVIÁ.....	-	1	-	1
CASTELLDEFELS.....	-	1	-	1
CAZALLA DE LA SIERRA.....	-	1	-	1
CHICLANA DE LA FRONTERA.....	-	1	-	1
CÓRDOBA.....	1	-	-	1
CORNELLÁ DE LLOBREGAT.....	-	3	-	3
DON BENITO.....	-	1	-	1
ECIJA.....	-	2	-	2
EL PRAT DE LLOBREGAT.....	-	4	-	4
ESTEPONA.....	-	1	-	1
JEREZ DE LA FRONTERA.....	-	4	-	4
LA CAROLINA.....	-	1	-	1
LA RINCONADA.....	-	1	-	1
LAS PALMAS DE GRAN CANARIA.....	-	2	-	2
MAIRENA DE ALJARAFE.....	-	1	-	1
MARBELLA.....	-	1	-	1
PALMA DE MALLORCA.....	1	-	-	1
PAMPLONA.....	-	1	-	1
SALAMANCA.....	-	1	-	1
SAN SEBASTIAN.....	-	1	-	1
TARRAGONA.....	-	1	-	1
TOLOSA.....	-	1	-	1
TORTOSA.....	-	1	-	1
VALLADOLID.....	-	2	-	2
VITORIA.....	1	-	-	1

Ayuntamientos	Inventario 31-12-2003	Altas 2004	Bajas 2004	Inventario 31-12-2004
PUERTO DE SANTA MARÍA.....	-	5	-	5
TOTAL.....	4	46	-	50



3.3. DEPENDENCIA

3.3.1. SECTOR PÚBLICO FUNDACIONAL ESTATAL

Fundaciones estatales	Estructura de dominio estatal		
	Matriz	Porcentaje nominal	Porcentaje efectivo
FUNDACIÓN EFE	AGENCIA EFE, S.A.	100,00	100,00
FUNDACIÓN INSTITUTO PORTUARIO DE ESTUDIOS Y COOPERACION COMUNIDAD VALENCIANA	AUTORIDAD PORTUARIA DE VALENCIA	54,00	54,00
	AUTORIDAD PORTUARIA DE ALICANTE	11,00	11,00
	AUTORIDAD PORTUARIA DE CASTELLON	10,00	10,00
		-----	-----
		75,00	75,00
FUNDACIÓN DE LOS FERROCARRILES ESPAÑOLES	RED NACIONAL DE FERROCARRILES ESPAÑOLES	86,96	86,96
	FERROCARRILES DE VIA ESTRECHA	13,04	13,04
		-----	-----
		100,00	100,00
FUNDACIÓN ICO	INSTITUTO DE CREDITO OFICIAL	100,00	100,00
FUNDACIÓN ENTORNO, EMPRESA Y MEDIO AMBIENTE	SOCIEDAD ESTATAL DE PARTICIPACIONES INDUSTRIALES	21,76	21,76
	ENUSA INDUSTRIAS AVANZADAS, S.A.	6,52	6,52
	BABCOCK WILCOX ESPAÑOLA, S.A.	6,52	6,52
	EQUIPOS NUCLEARES, S.A.	6,52	6,52
		-----	-----
		41,32	41,32
FUNDACIÓN LABORAL DE MINUSVALIDOS SANTA BARBARA	HULLERAS DEL NORTE S.A.	100,00	100,00
FUNDACIÓN ESCUELA DE ORGANIZACIÓN INDUSTRIAL	ESTADO	100,00	100,00
FUNDACIÓN INTERNACIONAL Y PARA IBEROAMÉRICA DE ADMINISTRACIÓN Y POLÍTICAS PÚBLICAS	AGENCIA ESPAÑOLA DE COOPERACIÓN INTERNACIONAL	63,17	63,17
	INSTITUTO NACIONAL DE ADMINISTRACIÓN PÚBLICA	33,66	33,66
	CENTRO DE ESTUDIOS POLÍTICOS Y CONSTITUCIONALES	3,17	3,17
		-----	-----
		100,00	100,00
FUNDACIÓN BIODIVERSIDAD	ESTADO	100,00	100,00
FUNDACIÓN TEATRO LÍRICO	ESTADO	72,50	72,50
FUNDACIÓN CENTRO NACIONAL DEL VIDRIO	ESTADO	76,76	76,76
FUNDACIÓN LÁZARO GALDIANO	ESTADO	100,00	100,00
FUNDACIÓN COLECCIÓN THYSSEN BORNEMISZA	ESTADO	100,00	100,00

Fundaciones estatales	Estructura de dominio estatal		
	Matriz	Porcentaje nominal	Porcentaje efectivo
FUNDACIÓN CENTRO ESPAÑOL DE ESTUDIOS DE AMÉRICA LATINA	ESTADO	100,00	100,00
FUNDACIÓN RESIDENCIA DE ESTUDIANTES	CONSEJO SUPERIOR DE INVESTIGACIONES CIENTIFICAS	80,31	80,31
	ESTADO	3,21	3,21
		-----	-----
		83,52	83,52
FUNDACIÓN CULTURAL ESPAÑOLA PARA EL FOMENTO DE LA ARTESANIA	ESTADO	100,00	100,00
FUNDACIÓN SEPI	SOCIEDAD ESTATAL DE PARTICIPACIONES INDUSTRIALES	100,00	100,00
FUNDACIÓN DE SERVICIOS LABORALES	SOCIEDAD ESTATAL DE PARTICIPACIONES INDUSTRIALES	69,99	69,99
	IZAR CONSTRUCCIONES NAVALES, S.A.	30,01	30,01
		-----	-----
		100,00	100,00
FUNDACIÓN PARA EL DESARROLLO DE LA FORMACIÓN EN LAS ZONAS MINERAS DEL CARBÓN	SOCIEDAD ESTATAL DE PARTICIPACIONES INDUSTRIALES	100,00	100,00
FUNDACIÓN AENA	AEROPUERTOS ESPAÑOLES Y NAVEGACION AEREA	100,00	100,00
FUNDACIÓN PARA LA COOPERACIÓN Y SALUD INTERNACIONAL CARLOS III	INSTITUTO DE SALUD CARLOS III	100,00	100,00
FUNDACIÓN ALMADEN, FRANCISCO JAVIER DE VILLEGAS	MINAS DE ALMADEN Y ARRAYANES, S.A.	100,00	100,00
FUNDACIÓN REAL CASA DE LA MONEDA	ESTADO	100,00	100,00
FUNDACIÓN MUSEO CERRALBO	ESTADO	100,00	100,00
FUNDACIÓN INSTITUTO IBEROAMERICANO DE MERCADOS DE VALORES	COMISIÓN NACIONAL DEL MERCADO DE VALORES	100,00	100,00
FUNDACIÓN ENRESA	EMPRESA NACIONAL DE RESIDUOS RADIATIVOS, S.A.	100,00	100,00
FUNDACIÓN PARA LA PREVENCIÓN DE RIESGOS LABORALES	ESTADO	100,00	100,00
FUNDACIÓN MUSEO SOROLLA	ESTADO	100,00	100,00
FUNDACIÓN MUSEO TALLER JUAN JOSE	ESTADO	100,00	100,00
FUNDACIÓN SERVICIO INTERCONFEDERAL DE MEDIACIÓN Y ARBITRAJE	ESTADO	100,00	100,00
FUNDACIÓN INSTITUTO DE INVESTIGACIÓN CARDIOVASCULAR CARLOS III	INSTITUTO DE SALUD CARLOS III	100,00	100,00
FUNDACIÓN CENTRO NACIONAL DE INVESTIGACIONES ONCOLÓGICAS CARLOS III	INSTITUTO DE SALUD CARLOS III	100,00	100,00
FUNDACIÓN IBEROAMERICANA PARA EL FOMENTO DE LA CULTURA Y CIENCIAS DEL MAR	ESTADO	100,00	100,00
FUNDACIÓN GENERAL DE LA UNIVERSIDAD NACIONAL DE EDUCACIÓN A DISTANCIA	UNIVERSIDAD NACIONAL DE EDUCACIÓN A DISTANCIA	100,00	100,00
FUNDACIÓN CANARIA PUERTOS DE LAS PALMAS	AUTORIDAD PORTUARIA DE LAS PALMAS	80,05	80,05

Fundaciones estatales	Estructura de dominio estatal		
	Matriz	Porcentaje nominal	Porcentaje efectivo
	SOCIEDAD ESTATAL DE ESTIBA Y DESESTIBA DEL PUERTO DE LA LUZ Y LAS PALMAS, S.A.	19,95	10,17
		-----	-----
		100,00	90,22
FUNDACIÓN COLEGIOS MAYORES MAE-AECI	AGENCIA ESPAÑOLA DE COOPERACIÓN INTERNACIONAL	100,00	100,00
FUNDACIÓN OBSERVATORIO DE PROSPECTIVA TECNOLÓGICA INDUSTRIAL	ESTADO	17,65	17,65
	FUNDACIÓN ESCUELA DE ORGANIZACIÓN INDUSTRIAL	11,77	11,77
	INSTITUTO PARA LA DIVERSIFICACION Y AHORRO DE LA ENERGIA	11,77	11,77
	CENTRO PARA EL DESARROLLO TECNOLÓGICO INDUSTRIAL	11,77	11,77
	CENTRO DE INVESTIGACIONES ENERGETICAS, MEDIOAMBIENTALES Y TECNOLÓGICAS	5,88	5,88
		-----	-----
		58,84	58,84
FUNDACIÓN PREMIO MARVA	ESTADO	100,00	100,00
FUNDACIÓN PREMIO GASPAR DIRUEL	ESTADO	100,00	100,00
FUNDACIÓN PREMIO ESPAÑOL BENÉFICO	ESTADO	100,00	100,00
FUNDACIÓN PARQUES NACIONALES	LA ALMORAIMA, S.A.	100,00	100,00
FUNDACIÓN CENTROS DE INVESTIGACIÓN INNOVACIÓN Y TECNOLOGÍA AEROESPACIAL	INSTITUTO NACIONAL DE TECNICA AEROESPACIAL "ESTEBAN TERRADAS"	100,00	100,00
FUNDACIÓN DE ESTUDIOS DE POSTGRADO EN IBEROAMERICA	ESTADO	100,00	100,00
FUNDACIÓN ESPAÑOLA PARA LA CIENCIA Y LA TECNOLOGÍA	ESTADO	100,00	100,00
FUNDACION ESTATAL PARA LA FORMACIÓN EN EL EMPLEO	INSTITUTO NACIONAL DE EMPLEO	52,94	52,94
FUNDACIÓN CENTRO DE ESTUDIOS MONETARIOS Y FINANCIEROS	BANCO DE ESPAÑA	100,00	100,00
FUNDACIÓN VICTIMAS DEL TERRORISMO	ESTADO	100,00	100,00
FUNDACIÓN PARA EL DESARROLLO DE LA INVESTIGACIÓN EN GENÓMICA Y PROTEÓMICA	ESTADO	100,00	100,00
FUNDACIÓN AGENCIA NACIONAL DE EVALUACIÓN DE LA CALIDAD Y ACREDITACIÓN	ESTADO	100,00	100,00
FUNDACIÓN CENTRO DE INVESTIGACIÓN DE ENFERMEDADES NEUROLÓGICAS	INSTITUTO DE SALUD CARLOS III	100,00	100,00
FUNDACIÓN MUSEO DO MAR DE GALICIA (antes FUNDACIÓN CONSORCIO ZONA FRANCA DE VIGO)	CONSORCIO DE LA ZONA FRANCA DE VIGO	100,00	100,00

3.3.2. SECTOR PÚBLICO FUNDACIONAL AUTONÓMICO

Fundación	Matriz	% Nominal	% Efectivo estatal	% Efectivo territorial	% Efectivo público total
JUNTA DE ANDALUCÍA					
FUNDACIÓN REAL ESCUELA ANDALUZA DEL ARTE ECUESTRE	JUNTA DE ANDALUCÍA	100,00	0,00	100,00	100,00
FUNDACIÓN PROGRESO Y SALUD	JUNTA DE ANDALUCÍA	75,00	0,00	75,00	75,00
	EMPRESA PUBLICA HOSPITAL DE PONIENTE DE ALMERIA	25,00	0,00	25,00	25,00
		-----	-----	-----	-----
		100,00	0,00	100,00	100,00
IAVANTE, FUNDACIÓN PARA EL AVANCE TECNOLÓGICO Y ENTRENAMIENTO PROFESIONAL	JUNTA DE ANDALUCÍA	100,00	0,00	100,00	100,00
FUNDACIÓN ANDALUZA PARA LA INTEGRACIÓN SOCIAL DEL ENFERMO MENTAL	JUNTA DE ANDALUCÍA	100,00	0,00	100,00	100,00
FUNDACIÓN ANDALUZA DE SERVICIOS SOCIALES	JUNTA DE ANDALUCÍA	100,00	0,00	100,00	100,00
FUNDACIÓN ANDALUZA PARA LA ATENCIÓN A LAS DROGODEPENDENCIAS	JUNTA DE ANDALUCÍA	100,00	0,00	100,00	100,00
CENTRO DE ESTUDIOS ANDALUCES	JUNTA DE ANDALUCÍA	100,00	0,00	100,00	100,00
AGENCIA DE CALIDAD SANITARIA DE ANDALUCÍA	JUNTA DE ANDALUCÍA	100,00	0,00	100,00	100,00
DIPUTACIÓN GENERAL DE ARAGÓN					
FUNDACIÓN JACA 2010 (1)	DIPUTACIÓN GENERAL DE ARAGÓN	71,43	0,00	71,43	71,43
	AYUNTAMIENTO DE JACA	14,29	0,00	14,29	14,29
	DIPUTACIÓN PROVINCIAL DE HUESCA	14,28	0,00	14,28	14,28
		-----	-----	-----	-----
		100,00	0,00	100,00	100,00
FUNDACIÓN CONJUNTO PALEONTOLÓGICO DE TERUEL-DINÓPOLIS	INSTITUTO ARAGONES DE FOMENTO	100,00	0,00	100,00	100,00
FUNDACIÓN GRAN TEATRO FLETA (1)	DIPUTACIÓN GENERAL DE ARAGÓN	95,00	0,00	95,00	95,00
	INMUEBLES GRAN TEATRO FLETA, S.L.	5,00	0,00	5,00	5,00
		-----	-----	-----	-----
		100,00	0,00	100,00	100,00
FUNDACIÓN DE DESARROLLO DE LA COMARCA CAMPO DE DAROCA (1)	INSTITUTO ARAGONES DE FOMENTO	33,34	0,00	33,34	33,34
	COMARCA CAMPO DE DAROCA	33,33	0,00	33,33	33,33
	AYUNTAMIENTO DE DAROCA	33,33	0,00	33,33	33,33
		-----	-----	-----	-----
		100,00	0,00	100,00	100,00
FUNDACIÓN DE DESARROLLO DE LA COMUNIDAD DE ALBARRACÍN (1)	VARIOS AYUNTAMIENTOS DE TERUEL	96,00	0,00	96,00	96,00
	INSTITUTO ARAGONES DE FOMENTO	4,00	0,00	4,00	4,00
		-----	-----	-----	-----
		100,00	0,00	100,00	100,00

Fundación	Matriz	% Nominal	% Efectivo estatal	% Efectivo territorial	% Efectivo público total	
FUNDACIÓN TORRALBA-FORTÚN	DIPUTACIÓN GENERAL DE ARAGÓN	100,00	0,00	100,00	100,00	
FUNDACIÓN ANDREA PRADER	DIPUTACIÓN GENERAL DE ARAGÓN	100,00	0,00	100,00	100,00	
FUNDACIÓN ZARAGOZA LOGISTIC CENTER	DIPUTACIÓN GENERAL DE ARAGÓN	100,00	0,00	100,00	100,00	
FUNDACIÓN JACA 2007 (3)	ESTADO	20,00	20,00	0,00	20,00	
	DIPUTACIÓN GENERAL DE ARAGÓN	20,00	0,00	20,00	20,00	
	DIPUTACIÓN PROVINCIAL DE HUESCA	20,00	0,00	20,00	20,00	
	AYUNTAMIENTO DE JACA	20,00	0,00	20,00	20,00	
	PRIVADO	20,00	0,00	0,00	0,00	
			100,00	20,00	60,00	80,00
PRINCIPADO DE ASTURIAS						
FUNDACIÓN DEL HOSPITAL DEL ORIENTE DE ASTURIAS "FRANCISCO GRANDE COVIÁN"	PRINCIPADO DE ASTURIAS	100,00	0,00	100,00	100,00	
COMUNIDAD AUTÓNOMA DE BALEARES						
FUNDACIÓN HOSPITAL MANACOR	COMUNIDAD AUTÓNOMA DE BALEARES	100,00	0,00	100,00	100,00	
FUNDACIÓN HOSPITAL SON LLÀTZER	COMUNIDAD AUTÓNOMA DE BALEARES	100,00	0,00	100,00	100,00	
FUNDACIÓN DE INVESTIGACION DEL HOSPITAL SON DURETA	COMUNIDAD AUTÓNOMA DE BALEARES	100,00	0,00	100,00	100,00	
COMUNIDAD DE CANARIAS						
FUNDACIÓN MASPALOMAS (1)	COMUNIDAD DE CANARIAS	20,00	0,00	20,00	20,00	
	CABILDO INSULAR DE GRAN CANARIA	20,00	0,00	20,00	20,00	
	AYUNTAMIENTO DE SAN BARTOLOME DE TIRAJANA	20,00	0,00	20,00	20,00	
	UNIVERSIDAD DE LA LAGUNA	20,00	0,00	20,00	20,00	
	UNIVERSIDAD DE LAS PALMAS DE GRAN CANARIAS	20,00	0,00	20,00	20,00	
		100,00	0,00	100,00	100,00	
FUNDACIÓN CANARIA DE INVESTIGACION Y SALUD	COMUNIDAD DE CANARIAS	100,00	0,00	100,00	100,00	
FUNDACIÓN CANARIA MUSEO DE LA CIENCIA Y LA TECNOLOGIA DE LAS PALMAS DE GRAN CANARIA	COMUNIDAD DE CANARIAS	100,00	0,00	100,00	100,00	
FUNDACIÓN CANARIA OROTAVA DE HISTORIA DE LA CIENCIA	COMUNIDAD DE CANARIAS	100,00	0,00	100,00	100,00	
FUNDACIÓN CANARIA ACADEMIA CANARIA DE LA LENGUA	COMUNIDAD DE CANARIAS	100,00	0,00	100,00	100,00	
FUNDACIÓN CANARIA DE JUVENTUD IDEO	COMUNIDAD DE CANARIAS	100,00	0,00	100,00	100,00	
FUNDACIÓN CANARIA PARA EL FOMENTO DEL TRABAJO	COMUNIDAD DE CANARIAS	100,00	0,00	100,00	100,00	
FUNDACIÓN CANARIA PARA EL INSTITUTO TRICONTINENTAL DE LA DEMOCRACIA PARLAMENTARIA	COMUNIDAD DE CANARIAS	100,00	0,00	100,00	100,00	

Fundación	Matriz	% Nominal	% Efectivo estatal	% Efectivo territorial	% Efectivo público total
FUNDACIÓN CANARIA PARA EL CONSERVATORIO SUPERIOR DE MÚSICA DE CANARIAS	COMUNIDAD DE CANARIAS	100,00	0,00	100,00	100,00
FUNDACIÓN CANARIA AGENCIA DE BECAS DE CANARIAS	COMUNIDAD DE CANARIAS	100,00	0,00	100,00	100,00
FUNDACIÓN CANARIA SAGRADA FAMILIA	COMUNIDAD DE CANARIAS	100,00	0,00	100,00	100,00
DIPUTACIÓN REGIONAL DE CANTABRIA					
FUNDACIÓN CANTABRA PARA LA INCORPORACION SOCIAL DEL DROGODEPENDIENTE	DIPUTACIÓN REGIONAL DE CANTABRIA	100,00	0,00	100,00	100,00
FUNDACIÓN PUBLICA FESTIVAL INTERNACIONAL DE SANTANDER	DIPUTACIÓN REGIONAL DE CANTABRIA	100,00	0,00	100,00	100,00
FUNDACIÓN PUBLICA MARQUES DE VALDECILLA	DIPUTACIÓN REGIONAL DE CANTABRIA	54,50	0,00	54,50	54,50
	OTROS	45,50	0,00	0,00	0,00
		-----	-----	-----	-----
		100,00	0,00	54,50	54,50
FUNDACIÓN CENTRO TECNOLÓGICO DE COMPONENTES	DIPUTACIÓN REGIONAL DE CANTABRIA	100,00	0,00	100,00	100,00
JUNTA DE COMUNIDADES DE CASTILLA-LA MANCHA					
FUNDACIÓN CENTRO DE PROMOCIÓN DE LA ARTESANÍA "MEZQUITA DE TORNERÍAS" (2)	ESTADO	49,59	49,59	0,00	49,59
	JUNTA DE COMUNIDADES DE CASTILLA-LA MANCHA	49,59	0,00	49,59	49,59
	OTROS	0,82	0,00	0,00	0,00
		-----	-----	-----	-----
		100,00	49,59	49,59	99,18
FUNDACIÓN PARQUE CIENTÍFICO TECNOLÓGICO DE ALBACETE (1)	JUNTA DE COMUNIDADES DE CASTILLA-LA MANCHA	25,00	0,00	25,00	25,00
	DIPUTACIÓN PROVINCIAL DE ALBACETE	25,00	0,00	25,00	25,00
	AYUNTAMIENTO DE ALBACETE	25,00	0,00	25,00	25,00
	UNIVERSIDAD DE CASTILLA-LA MANCHA	25,00	0,00	25,00	25,00
		-----	-----	-----	-----
		100,00	0,00	100,00	100,00
JUNTA DE CASTILLA Y LEÓN					
FUNDACIÓN SANTA BARBARA, S.A.	JUNTA DE CASTILLA Y LEÓN	100,00	0,00	100,00	100,00
FUNDACIÓN SIGLO, PARA LAS ARTES EN CASTILLA Y LEON	JUNTA DE CASTILLA Y LEÓN	100,00	0,00	100,00	100,00
FUNDACIÓN UNIVERSIDAD DE VERANO DE CASTILLA Y LEÓN	JUNTA DE CASTILLA Y LEÓN	100,00	0,00	100,00	100,00
FUNDACIÓN CAMINO DE LA LENGUA CASTELLANA (1)	JUNTA DE CASTILLA Y LEÓN	16,67	0,00	16,67	16,67
	AYUNTAMIENTO DE AVILA	16,67	0,00	16,67	16,67
	AYUNTAMIENTO DE SALAMANCA	16,67	0,00	16,67	16,67
	COMUNIDAD DE LA RIOJA	16,67	0,00	16,67	16,67
	DIPUTACIÓN PROVINCIAL DE VALLADOLID	8,33	0,00	8,33	8,33

Fundación	Matriz	% Nominal	% Efectivo estatal	% Efectivo territorial	% Efectivo público total
	AYUNTAMIENTO DE VALLADOLID	8,33	0,00	8,33	8,33
	COMUNIDAD DE MADRID	8,33	0,00	8,33	8,33
	AYUNTAMIENTO DE ALCALÁ DE HENARES	8,33	0,00	8,33	8,33
		-----	-----	-----	-----
		100,00	0,00	100,00	100,00
FUNDACIÓN GENERAL DE LA UNIVERSIDAD DE VALLADOLID	UNIVERSIDAD DE VALLADOLID	66,68	0,00	66,68	66,68
	CÁMARA DE COMERCIO E INDUSTRIA DE VALLADOLID	33,32	0,00	0,00	0,00
		-----	-----	-----	-----
		100,00	0,00	66,68	66,68
FUNDACIÓN MUSEO CIENCIA DE VALLADOLID (1)	JUNTA DE CASTILLA Y LEÓN	25,00	0,00	25,00	25,00
	DIPUTACIÓN PROVINCIAL DE VALLADOLID	25,00	0,00	25,00	25,00
	AYUNTAMIENTO DE VALLADOLID	25,00	0,00	25,00	25,00
	UNIVERSIDAD DE VALLADOLID	25,00	0,00	25,00	25,00
		-----	-----	-----	-----
		100,00	0,00	100,00	100,00
FUNDACIÓN MUSEO DE LAS FERIAS (1)	JUNTA DE CASTILLA Y LEÓN	33,34	0,00	33,34	33,34
	DIPUTACIÓN PROVINCIAL DE VALLADOLID	33,33	0,00	33,33	33,33
	AYUNTAMIENTO DE MEDINA DEL CAMPO	33,33	0,00	33,33	33,33
		-----	-----	-----	-----
		100,00	0,00	100,00	100,00
GENERALITAT DE CATALUÑA					
FUNDACIÓ LA MARATÓ DE TV3	CORPORACIO CATALANA DE RADIO I TELEVISIO	100,00	0,00	100,00	100,00
FUNDACIÓ CRESA	UNIVERSITAT AUTÒNOMA DE BARCELONA	50,00	0,00	50,00	50,00
	INSTITUT DE RECERCA I TECNOLOGIA AGROALIMENTÀRIES	50,00	0,00	50,00	50,00
		-----	-----	-----	-----
		100,00	0,00	100,00	100,00
FUNDACIÓ UNIVERSITAT AUTÒNOMA DE BARCELONA	UNIVERSITAT AUTÒNOMA DE BARCELONA	100,00	0,00	100,00	100,00
FUNDACIÓ CATALANA PER A LA RECERCA I LA INNOVACIÓ	GENERALITAT DE CATALUÑA	100,00	0,00	100,00	100,00
FUNDACIÓ PER A LA UNIVERSITAT OBERTA DE CATALUNYA	GENERALITAT DE CATALUÑA	100,00	0,00	100,00	100,00
FUNDACIÓ DR. FERRAN PER A LA INVESTIGACIÓ EN CIÈNCIES DE LA SALUT - HOSPITAL DE TORTOSA VERGE DE LA CINTA	INSTITUT CATALÀ DE LA SALUT	100,00	0,00	100,00	100,00
FUNDACIÓ HOSPITAL DE VILADECANS PER A LA RECERCA I LA DOCENCIA	INSTITUT CATALÀ DE LA SALUT	100,00	0,00	100,00	100,00
FUNDACIÓ PER A LA RECERCA BIOMÈDICA GERMANS TRIAS I PUJOL	INSTITUT CATALÀ DE LA SALUT	100,00	0,00	100,00	100,00
FUNDACIÓ AUGUST PI I SUNYER - FUNDACIÓ DE LA CIUTAT SANITÀRIA DE BELLVITGE PER A LA PROMOCIÓ I LA DIFUSIÓ DE LA RECERCA BIOMÈDICA	INSTITUT CATALÀ DE LA SALUT	100,00	0,00	100,00	100,00

Fundación	Matriz	% Nominal	% Efectivo estatal	% Efectivo territorial	% Efectivo público total
FUNDACIÓ JORDI GOL I GURINA PER A LA RECERCA A L'ATENCIÓ PRIMARIA DE SALUT	INSTITUT CATALÀ DE LA SALUT	100,00	0,00	100,00	100,00
FUNDACIÓ HOSPITAL UNIVERSITARI DE TARRAGONA JOAN XXIII	INSTITUT CATALÀ DE LA SALUT	100,00	0,00	100,00	100,00
FUNDACIÓ PARC TAULÍ - INSTITUT UNIVERSITARI (UAB)	GENERALITAT DE CATALUÑA	100,00	0,00	100,00	100,00
FUNDACIÓ PER A LA RECERCA BIOMÈDICA I LA DOCÈNCIA DE LA CIUTAT SANITÀRIA I UNIVERSITÀRIA VALL D' HEBRON	INSTITUT CATALÀ DE LA SALUT	100,00	0,00	100,00	100,00
FUNDACIÓ DR. PIFARRÉ - HOSPITAL ARNAU DE VILANOVA DE LLEIDA	INSTITUT CATALÀ DE LA SALUT	100,00	0,00	100,00	100,00
FUNDACIÓ DR. JOSEP TRUETA - HOSPITAL DE GIRONA DR. JOSEP TRUETA	INSTITUT CATALÀ DE LA SALUT	100,00	0,00	100,00	100,00
FUNDACIÓN CIDOB (3)	ESTADO	10,00	10,00	0,00	10,00
	GENERALITAT DE CATALUÑA	10,00	0,00	10,00	10,00
	DIPUTACIÓN PROVINCIAL DE BARCELONA	10,00	0,00	10,00	10,00
	AYUNTAMIENTO DE BARCELONA	10,00	0,00	10,00	10,00
	MANCOMUNITAT DE MUNICIPIS DE L'ÀREA METROPOLITANA DE BARCELONA	10,00	0,00	10,00	10,00
	UNIVERSIDAD POMPEU FABRA	10,00	0,00	10,00	10,00
	UNIVERSITAT AUTÒNOMA DE BARCELONA	10,00	0,00	10,00	10,00
	UNIVERSITAT POLITECNICA DE CATALUNYA	10,00	0,00	10,00	10,00
	UNIVERSITAT DE BARCELONA	10,00	0,00	10,00	10,00
	UNIVERSITAT OBERTA DE CATALUNYA	10,00	0,00	10,00	10,00
		100,00	10,00	90,00	100,00
FUNDACIÓ PER ALS ESTUDIS DE PREVENCIÓ I SEGURETAT INTEGRAL	FUNDACIÓ UNIVERSITAT AUTÒNOMA DE BARCELONA	50,00	0,00	50,00	50,00
	UNIVERSITAT AUTÒNOMA DE BARCELONA	50,00	0,00	50,00	50,00
		100,00	0,00	100,00	100,00
ESCOLA SUPERIOR D'ARXIVÍSTICA I GESTIÓ DE DOCUMENTS	FUNDACIÓ UNIVERSITAT AUTÒNOMA DE BARCELONA	50,00	0,00	50,00	50,00
	UNIVERSITAT AUTÒNOMA DE BARCELONA	50,00	0,00	50,00	50,00
		100,00	0,00	100,00	100,00
INSTITUCIÓ CATALANA DE RECERCA I ESTUDIS AVANÇATS	GENERALITAT DE CATALUÑA	50,00	0,00	50,00	50,00
	FUNDACIÓ CATALANA PER A LA RECERCA I LA INNOVACIÓ	50,00	0,00	50,00	50,00
		100,00	0,00	100,00	100,00
FUNDACIÓ GESPA	UNIVERSITAT AUTÒNOMA DE BARCELONA	66,67	0,00	66,67	66,67
	OTROS	33,33	0,00	0,00	0,00
		100,00	0,00	100,00	100,00

Fundación	Matriz	% Nominal	% Efectivo estatal	% Efectivo territorial	% Efectivo público total
		100,00	0,00	66,67	66,67
FUNDACIÓ SOLIDÀRIA	UNIVERSITAT AUTÒNOMA DE BARCELONA	85,71	0,00	85,71	85,71
	OTROS	14,29	0,00	0,00	0,00
		100,00	0,00	85,71	85,71
FUNDACIÓ EMPRESA I CIENCIA	UNIVERSITAT AUTÒNOMA DE BARCELONA	53,85	0,00	53,85	53,85
	OTROS	46,15	0,00	0,00	0,00
		100,00	0,00	53,85	53,85
FUNDACIÓ DR. ROBERT	FUNDACIÓ UNIVERSITAT AUTÒNOMA DE BARCELONA	57,69	0,00	57,69	57,69
	OTROS	42,31	0,00	0,00	0,00
		100,00	0,00	57,69	57,69
FUNDACIÓ INSTITUT CATALÀ DE L' ENVELLIMENT	FUNDACIÓ UNIVERSITAT AUTÒNOMA DE BARCELONA	63,64	0,00	63,64	63,64
	OTROS	36,36	0,00	0,00	0,00
		100,00	0,00	63,64	63,64
FUNDACIÓ INDUSTRIES DE LA INFORMACIÓ (1)	AYUNTAMIENTO DE SABADELL	50,00	0,00	50,00	50,00
	UNIVERSITAT AUTÒNOMA DE BARCELONA	50,00	0,00	50,00	50,00
		100,00	0,00	100,00	100,00
XUNTA DE GALICIA					
FUNDACIÓ INSTITUTO GALLEGO DE OFTALMOLOGIA	XUNTA DE GALICIA	100,00	0,00	100,00	100,00
FUNDACIÓ PÚBLICA HOSPITAL DE BARBANZA	XUNTA DE GALICIA	100,00	0,00	100,00	100,00
FUNDACIÓ PÚBLICA HOSPITAL DE VERIN	XUNTA DE GALICIA	100,00	0,00	100,00	100,00
FUNDACIÓ PÚBLICA HOSPITAL VIRGEN DE JUNQUEIRA	XUNTA DE GALICIA	100,00	0,00	100,00	100,00
FUNDACIÓ PÚBLICA ESCUELA GALLEGA DE ADMINISTRACIÓN SANITARIA	XUNTA DE GALICIA	100,00	0,00	100,00	100,00
FUNDACIÓ FORO PERMANENTE GALLEGO-IBEROAMERICANO DE LA SALUD	XUNTA DE GALICIA	100,00	0,00	100,00	100,00
FUNDACIÓ PÚBLICA URGENCIAS SANITARIAS DE GALICIA 061	XUNTA DE GALICIA	100,00	0,00	100,00	100,00
FUNDACIÓ PÚBLICA HOSPITAL COMARCAL DO SALNÉS	XUNTA DE GALICIA	100,00	0,00	100,00	100,00
FUNDACIÓ CIUDAD DE LA CULTURA DE GALICIA	XUNTA DE GALICIA	100,00	0,00	100,00	100,00
FUNDACIÓ CENTRO DE TRANSFUSIÓN DE GALICIA	XUNTA DE GALICIA	100,00	0,00	100,00	100,00
FUNDACIÓ PÚBLICA GALLEGA DE MEDICINA GENÓMICA	XUNTA DE GALICIA	100,00	0,00	100,00	100,00
FUNDACIÓ DESENVOLVEMENTO CM. BERGANTIÑOS (1)	VARIOS AYUNTAMIENTOS DE LA CORUÑA	77,78	0,00	77,78	77,78

Fundación	Matriz	% Nominal	% Efectivo estatal	% Efectivo territorial	% Efectivo público total
	XUNTA DE GALICIA	11,11	0,00	11,11	11,11
	DIPUTACIÓN PROVINCIAL DE LA CORUÑA	11,11	0,00	11,11	11,11
		-----	-----	-----	-----
		100,00	0,00	100,00	100,00
FUNDACIÓN DESENVOLVEMENTO CM. CALDAS (1)	XUNTA DE GALICIA	33,34	0,00	33,34	33,34
	DIPUTACIÓN PROVINCIAL DE PONTEVEDRA	33,33	0,00	33,33	33,33
	AYUNTAMIENTO DE CALDAS DE REIS	33,33	0,00	33,33	33,33
		-----	-----	-----	-----
		100,00	0,00	100,00	100,00
FUNDACIÓN DESENVOLVEMENTO CM. SALNÉS (1)	XUNTA DE GALICIA	33,34	0,00	33,34	33,34
	DIPUTACIÓN PROVINCIAL DE PONTEVEDRA	33,33	0,00	33,33	33,33
	AYUNTAMIENTO DE CAMBADOS	33,33	0,00	33,33	33,33
		-----	-----	-----	-----
		100,00	0,00	100,00	100,00
COMUNIDAD DE MADRID					
FUNDACIÓN HOSPITAL ALCORCÓN	COMUNIDAD DE MADRID	100,00	0,00	100,00	100,00
FUNDACIÓN REAL FABRICA DE TAPICES (3)	ESTADO	17,64	17,64	0,00	17,64
	COMUNIDAD DE MADRID	17,64	0,00	17,64	17,64
	AYUNTAMIENTO DE MADRID	17,64	0,00	17,64	17,64
	OTROS	47,08	0,00	0,00	0,00
		-----	-----	-----	-----
		100,00	17,64	35,28	52,92
FUNDACIÓN PARA LA INVESTIGACIÓN BIOMÉDICA DE HOSPITAL UNIVERSITARIO PRINCIPE DE ASTURIAS	COMUNIDAD DE MADRID	100,00	0,00	100,00	100,00
FUNDACIÓN PARA LA INVESTIGACIÓN BIOMÉDICA DEL HOSPITAL UNIVERSITARIO RAMÓN Y CAJAL	COMUNIDAD DE MADRID	100,00	0,00	100,00	100,00
FUNDACIÓN PARA LA INVESTIGACIÓN BIOMÉDICA DEL HOSPITAL UNIVERSITARIO PUERTA DE HIERRO	COMUNIDAD DE MADRID	100,00	0,00	100,00	100,00
FUNDACIÓN PARA LA INVESTIGACIÓN BIOMÉDICA DEL HOSPITAL UNIVERSITARIO CLÍNICO SAN CARLOS	COMUNIDAD DE MADRID	100,00	0,00	100,00	100,00
FUNDACION PARA LA INVESTIGACION BIOMÉDICA DEL HOSPITAL UNIVERSITARIO LA PAZ	COMUNIDAD DE MADRID	100,00	0,00	100,00	100,00
FUNDACIÓN PARA LA INVESTIGACIÓN BIOMÉDICA DEL HOSPITAL UNIVERSITARIO LA PRINCESA	COMUNIDAD DE MADRID	100,00	0,00	100,00	100,00
FUNDACIÓN PARA LA INVESTIGACIÓN BIOMÉDICA DEL HOSPITAL UNIVERSITARIO DE GETAFE	COMUNIDAD DE MADRID	100,00	0,00	100,00	100,00
FUNDACIÓN PARA LA INVESTIGACIÓN BIOMÉDICA DEL HOSPITAL UNIVERSITARIO DOCE DE OCTUBRE	COMUNIDAD DE MADRID	100,00	0,00	100,00	100,00
FUNDACIÓN FELIPE II (1)	COMUNIDAD DE MADRID	50,00	0,00	50,00	50,00

Fundación	Matriz	% Nominal	% Efectivo estatal	% Efectivo territorial	% Efectivo público total
	AYUNTAMIENTO DE ARANJUEZ	50,00	0,00	50,00	50,00
		100,00	0,00	100,00	100,00
REGIÓN DE MURCIA					
FUNDACIÓN MURCIANA PARA LA TUTELA Y DEFENSA JUDICIAL DE ADULTOS	REGIÓN DE MURCIA	50,00	0,00	50,00	50,00
	INSTITUTO DE SERVICIOS SOCIALES DE LA REGION DE MURCIA	50,00	0,00	50,00	50,00
		100,00	0,00	100,00	100,00
FUNDACIÓN MARIANO RUIZ FUNES DE MURCIA	REGIÓN DE MURCIA	66,66	0,00	66,66	66,66
	UNIVERSIDAD DE MURCIA	16,67	0,00	16,67	16,67
	COLEGIO ABOGADOS DE MURCIA	16,67	0,00	0,00	0,00
		100,00	0,00	83,33	83,33
FUNDACIÓN SÉNECA AGENCIA REGIONAL DE CIENCIA Y TECNOLOGÍA	REGIÓN DE MURCIA	71,43	0,00	71,43	71,43
	INSTITUTO DE FOMENTO DE LA REGION DE MURCIA	28,57	0,00	28,57	28,57
		100,00	0,00	100,00	100,00
FUNDACIÓN HOSPITAL DE CIEZA	REGIÓN DE MURCIA	100,00	0,00	100,00	100,00
FUNDACIÓN INSTITUTO EUROMEDITERRANEO DE HIDROTECNIA (2)	ESTADO	50,00	50,00	0,00	50,00
	REGIÓN DE MURCIA	30,00	0,00	30,00	30,00
	CAJA MURCIA	15,00	0,00	0,00	0,00
	FUNDACIÓN RAMÓN ARECES	5,00	0,00	0,00	0,00
		100,00	50,00	30,00	80,00
FUNDACIÓN ORQUESTA SINFONICA DE LA REGION DE MURCIA	SOCIEDAD MURCIA CULTURAL, S.A.	75,78	0,00	75,78	75,78
	REGIÓN DE MURCIA	22,69	0,00	22,69	22,69
	ASOCIACION CULTURAL ORQUESTA SINFONICA DE MURCIA	1,53	0,00	0,00	0,00
			100,00	0,00	98,47
FUNDACIÓN INTEGRRA	REGIÓN DE MURCIA	37,74	0,00	37,74	37,74
	INSTITUTO DE FOMENTO DE LA REGION DE MURCIA	9,43	0,00	9,43	9,43
	UNIVERSIDAD POLITÉCNICA DE CARTAGENA	1,88	0,00	1,88	1,88
	UNIVERSIDAD DE MURCIA	1,88	0,00	1,88	1,88
	CAJAMURCIA	22,64	0,00	0,00	0,00

Fundación	Matriz	% Nominal	% Efectivo estatal	% Efectivo territorial	% Efectivo público total
	TELEFONICA SOLUCIONES S.A.	22,64	0,00	0,00	0,00
	CAMARA DE COMERCIO	1,88	0,00	0,00	0,00
	CROEM	1,88	0,00	0,00	0,00
		-----	-----	-----	-----
		99,97	0,00	50,93	50,93
AGENCIA DE GESTION DE LA ENERGIA DE LA REGION DE MURCIA	REGIÓN DE MURCIA	100,00	0,00	100,00	100,00
COMUNIDAD DE LA RIOJA					
FUNDACIÓN HOSPITAL CALAHORRA	COMUNIDAD DE LA RIOJA	100,00	0,00	100,00	100,00
FUNDACIÓN TUTELAR DE LA RIOJA	COMUNIDAD DE LA RIOJA	100,00	0,00	100,00	100,00
FUNDACIÓN RIOJA SALUD	COMUNIDAD DE LA RIOJA	100,00	0,00	100,00	100,00
FUNDACIÓN RIOJANA PARA LA SOCIEDAD DEL CONOCIMIENTO	COMUNIDAD DE LA RIOJA	100,00	0,00	100,00	100,00
FUNDACIÓN RIOJA DEPORTE	COMUNIDAD DE LA RIOJA	100,00	0,00	100,00	100,00
GENERALITAT VALENCIANA					
FUNDACIÓN DE ESTUDIOS BURSÁTILES Y FINANCIEROS (2)	AUTORIDAD PORTUARIA DE VALENCIA	5,55	5,55	0,00	5,55
	GENERALITAT VALENCIANA	55,63	0,00	55,63	55,63
	UNIVERSIDAD POLITÉCNICA DE VALENCIA	0,56	0,00	0,56	0,56
	OTROS	38,26	0,00	0,00	0,00
		-----	-----	-----	-----
		100,00	5,55	56,19	61,74
FUNDACIÓN PARA EL DESARROLLO DEL CONO SUR (2)	AUTORIDAD PORTUARIA DE VALENCIA	12,42	12,42	0,00	12,42
	UNIVERSIDAD POLITÉCNICA DE VALENCIA	41,23	0,00	41,23	41,23
	GENERALITAT VALENCIANA	10,99	0,00	10,99	10,99
	OTROS	35,36	0,00	0,00	0,00
		-----	-----	-----	-----
		100,00	12,42	52,22	64,64
FUNDACIÓN DE LA COMUNIDAD VALENCIANA CIUDAD DE LAS ARTES Y LAS CIENCIAS	CIUDAD DE LAS ARTES Y LAS CIENCIAS, S.A.	100,00	0,00	100,00	100,00
FUNDACIÓN CENTRO DE ESTUDIOS AMBIENTALES DEL MEDITERRÁNEO	GENERALITAT VALENCIANA	99,01	0,00	99,01	99,01
	OTROS	0,99	0,00	0,00	0,00
		-----	-----	-----	-----
		100,00	0,00	99,01	99,01
FUNDACIÓN SERVICIO VALENCIANO DE EMPLEO DE LA COMUNIDAD DE VALENCIA	GENERALITAT VALENCIANA	100,00	0,00	100,00	100,00
FUNDACIÓN GENERALITAT VALENCIANA-IBERDROLA	GENERALITAT VALENCIANA	100,00	0,00	100,00	100,00
FUNDACIÓN DE LA COMUNIDAD VALENCIANA PARA EL ESTUDIO DE LA VIOLENCIA	GENERALITAT VALENCIANA	90,91	0,00	90,91	90,91

Fundación	Matriz	% Nominal	% Efectivo estatal	% Efectivo territorial	% Efectivo público total
	FUNDACIÓN VALENCIANA DE ESTUDIOS AVANZADOS	9,09	0,00	0,00	0,00
		-----	-----	-----	-----
		100,00	0,00	90,91	90,91
FUNDACIÓN VALENCIANA DE LA CALIDAD	GENERALITAT VALENCIANA	84,21	0,00	84,21	84,21
	SEGURIDAD Y PROMOCION INDUSTRIAL VALENCIANA, S.A.	15,79	0,00	15,79	15,79
		-----	-----	-----	-----
		100,00	0,00	100,00	100,00
FUNDACIÓN DE LA COMUNIDAD VALENCIANA "LA LUZ DE LAS IMÁGENES"	GENERALITAT VALENCIANA	76,85	0,00	76,85	76,85
	TELEVISION AUTONOMICA VALENCIANA, S.A.	15,37	0,00	15,37	15,37
	FUNDACION GENERALITAT VALENCIANA-IBERDROLA	0,08	0,00	0,08	0,08
	IBERDROLA, S.A.	7,69	0,00	0,00	0,00
	ARZOBISPADO DE VALENCIA	0,01	0,00	0,00	0,00
		-----	-----	-----	-----
		100,00	0,00	92,30	92,30
FUNDACIÓN OFTALMOLÓGICA DEL MEDITERRÁNEO DE LA COMUNIDAD VALENCIANA	GENERALITAT VALENCIANA	99,36	0,00	99,36	99,36
	FUNDACION BANCAJA	0,32	0,00	0,00	0,00
	O.N.C.E	0,16	0,00	0,00	0,00
	OTROS	0,16	0,00	0,00	0,00
		-----	-----	-----	-----
		100,00	0,00	99,36	99,36
FUNDACIÓN INSTITUTO DE PROPIETARIOS EXTRANJEROS DE LA COMUNIDAD VALENCIANA	GENERALITAT VALENCIANA	95,24	0,00	95,24	95,24
	OTROS	4,76	0,00	0,00	0,00
		-----	-----	-----	-----
		100,00	0,00	95,24	95,24
FUNDACIÓN DE LA COMUNIDAD VALENCIANA PARA LA PREVENCIÓN DE RIESGOS LABORALES	GENERALITAT VALENCIANA	90,00	0,00	90,00	90,00
	CONFEDERACIÓN DE ORGANIZACIONES EMPRESARIALES DE LA C.V. (CIERVAL)	5,00	0,00	0,00	0,00
	CONFEDERACION SINDICAL DE COMISIONES OBRERAS	2,50	0,00	0,00	0,00
	UNION GENERAL DE TRABAJADORES	2,50	0,00	0,00	0,00
		-----	-----	-----	-----
		100,00	0,00	90,00	90,00
FUNDACION DE LA COMUNIDAD VALENCIANA PARA LA INVESTIGACION BIOMEDICA HOSPITAL CLINICO	GENERALITAT VALENCIANA	100,00	0,00	100,00	100,00
FUNDACIÓN DE LA COMUNIDAD VALENCIANA CIUDAD DE LAS ARTES ESCÉNICAS	GENERALITAT VALENCIANA	100,00	0,00	100,00	100,00
FUNDACIÓN DE LA COMUNIDAD VALENCIANA BIENAL DE LAS ARTES	GENERALITAT VALENCIANA	100,00	0,00	100,00	100,00

Fundación	Matriz	% Nominal	% Efectivo estatal	% Efectivo territorial	% Efectivo público total
FUNDACIÓN DE LA COMUNIDAD VALENCIANA PARA LA INVESTIGACION DEL AUDIOVISUAL	GENERALITAT VALENCIANA	98,00	0,00	98,00	98,00
	INSTITUTO VALENCIANO DE CINEMATOGRAFIA "RICARDO MUÑOZ SUAY"	2,00	0,00	2,00	2,00
		-----	-----	-----	-----
		100,00	0,00	100,00	100,00
FUNDACIÓN CENTRO DE ESTUDIOS PARA LA INTEGRACION SOCIAL Y FORMACION DE INMIGRANTES DE LA COMUNIDAD VALENCIANA	GENERALITAT VALENCIANA	100,00	0,00	100,00	100,00
FUNDACIÓN PARA LA INVESTIGACIÓN DEL HOSPITAL UNIVERSITARIO LA FE DE LA COMUNIDAD VALENCIANA	GENERALITAT VALENCIANA	100,00	0,00	100,00	100,00
FUNDACIÓN DE LA COMUNIDAD VALENCIANA CONSEJO MUNDIAL DE LAS ARTES	GENERALITAT VALENCIANA	100,00	0,00	100,00	100,00
FUNDACIÓN COMUNIDAD VALENCIANA REGION EUROPEA	GENERALITAT VALENCIANA	100,00	0,00	100,00	100,00
FUNDACIÓN DE LA COMUNIDAD VALENCIANA PARA LA ATENCION DE LAS VICTIMAS DEL DELITO (FAVIDE)	GENERALITAT VALENCIANA	100,00	0,00	100,00	100,00
FUNDACIÓN DE LA COMUNIDAD VALENCIANA AGUA Y PROGRESO	GENERALITAT VALENCIANA	100,00	0,00	100,00	100,00
FUNDACIÓN PARA EL ESTUDIO Y PREVENCIÓN DE LAS DROGODEPENDENCIAS (F.E.P.A.D.)	GENERALITAT VALENCIANA	100,00	0,00	100,00	100,00
FUNDACIÓN MEDIOAMBIENTAL DE LA COMUNIDAD VALENCIANA BUSEO	GENERALITAT VALENCIANA	100,00	0,00	100,00	100,00
COMUNIDAD AUTÓNOMA DE EUSKADI					
FUNDACIÓN MUSEO BELLAS ARTES DE BILBAO (1)	COMUNIDAD AUTÓNOMA DE EUSKADI	34,00	0,00	34,00	34,00
	DIPUTACIÓN FORAL DE VIZCAYA	33,00	0,00	33,00	33,00
	AYUNTAMIENTO DE BILBAO	33,00	0,00	33,00	33,00
		-----	-----	-----	-----
		100,00	0,00	100,00	100,00
FUNDACIÓN KALITATEA	COMUNIDAD AUTÓNOMA DE EUSKADI	100,00	0,00	100,00	100,00
FUNDACIÓN ELIKA	COMUNIDAD AUTÓNOMA DE EUSKADI	100,00	0,00	100,00	100,00
FUNDACIÓN AZTI	COMUNIDAD AUTÓNOMA DE EUSKADI	100,00	0,00	100,00	100,00
FUNDACIÓN ARTIUM DE ÁLAVA (3)	ESTADO	25,00	25,00	0,00	25,00
	COMUNIDAD AUTÓNOMA DE EUSKADI	25,00	0,00	25,00	25,00
	DIPUTACIÓN FORAL DE ALAVA	25,00	0,00	25,00	25,00
	AYUNTAMIENTO DE VITORIA	25,00	0,00	25,00	25,00
		-----	-----	-----	-----
		100,00	25,00	75,00	100,00
FUNDACIÓN MUSEO VASCO DEL FERROCARRIL (1)	COMUNIDAD AUTÓNOMA DE EUSKADI	50,00	0,00	50,00	50,00
	AYUNTAMIENTO DE AZPEITIA	50,00	0,00	50,00	50,00
		-----	-----	-----	-----
		100,00	0,00	100,00	100,00

Fundación	Matriz	% Nominal	% Efectivo estatal	% Efectivo territorial	% Efectivo público total
-----------	--------	-----------	--------------------	------------------------	--------------------------

- (1). Sociedad territorial participada por la Comunidad Autónoma y por otras Administraciones territoriales
- (2). Sociedad territorial participada por la Comunidad Autónoma y por el Sector público estatal
- (3). Sociedad territorial participada por la Comunidad Autónoma, por otras Administraciones territoriales y por el Sector público estatal

3.3.3. SECTOR PÚBLICO FUNDACIONAL PROVINCIAL

Fundación	Matriz	% Nominal	% Efectivo estatal	% Efectivo territorial	% Efectivo público total
CABILDO INSULAR DE GRAN CANARIA					
FUNDACIÓN PARA LA ETNOGRAFIA Y EL DESARROLLO DE LA ARTESANIA CANARIA	CABILDO INSULAR DE GRAN CANARIA	100,00	0,00	100,00	100,00
FUNDACIÓN ORQUESTA FILARMÓNICA GRAN CANARIA	CABILDO INSULAR DE GRAN CANARIA	100,00	0,00	100,00	100,00
CABILDO INSULAR DE TENERIFE					
FUNDACIÓN CANARIA DE HOSPITALES	CABILDO INSULAR DE TENERIFE	100,00	0,00	100,00	100,00
FUNDACIÓN CANARIA TENERIFE RURAL	CABILDO INSULAR DE TENERIFE	100,00	0,00	100,00	100,00
FUNDACIÓN CANARIA INST. TECNOLOGÍAS BIOMÉDICAS DE TENERIFE	CABILDO INSULAR DE TENERIFE	100,00	0,00	100,00	100,00
DIPUTACIÓN FORAL DE VIZCAYA					
FUNDACIÓN BIZKAIA-BIZKAIALDE	DIPUTACIÓN FORAL DE VIZCAYA	100,00	0,00	100,00	100,00
DIPUTACIÓN PROVINCIAL DE BADAJOZ					
FUNDACIÓN CULTURAL PRIVADA SERV. Y PROMOCIÓN	DIPUTACIÓN PROVINCIAL DE BADAJOZ	100,00	0,00	100,00	100,00
FUNDACIÓN EUGENIO HERMOSO-LEGADO ROSARIO HERMOSO	DIPUTACIÓN PROVINCIAL DE BADAJOZ	100,00	0,00	100,00	100,00
FUNDACIÓN ORQUESTA DE EXTREMADURA	DIPUTACIÓN PROVINCIAL DE BADAJOZ	100,00	0,00	100,00	100,00
FUNDACIÓN VIDEOCINE MÉDICO Y DOCENTE	DIPUTACIÓN PROVINCIAL DE BADAJOZ	100,00	0,00	100,00	100,00
FUNDACIÓN FESTIVAL DEL TEATRO CLÁSICO	DIPUTACIÓN PROVINCIAL DE BADAJOZ	100,00	0,00	100,00	100,00
FUNDACIÓN PP. MUSEO EXTREMEÑO E IBEROAMERICANO DE ARTE CONTEMPORÁNEO	DIPUTACIÓN PROVINCIAL DE BADAJOZ	100,00	0,00	100,00	100,00
DIPUTACIÓN PROVINCIAL DE CÁDIZ					
FUNDACIÓN PROVINCIAL DE CULTURA	DIPUTACIÓN PROVINCIAL DE CÁDIZ	100,00	0,00	100,00	100,00
DIPUTACIÓN PROVINCIAL DE CUENCA					
FUNDACIÓN CULTURAL "ANTONIO PEREZ"	DIPUTACIÓN PROVINCIAL DE CUENCA	100,00	0,00	100,00	100,00
DIPUTACIÓN PROVINCIAL DE SEVILLA					
FUNDACIÓN VIA VERDE DE LA SIERRA (4)	VARIOS AYUNTAMIENTOS DE SEVILLA	42,86	0,00	42,86	42,86
	VARIOS AYUNTAMIENTOS DE CÁDIZ	28,57	0,00	28,57	28,57
	DIPUTACIÓN PROVINCIAL DE SEVILLA	14,29	0,00	14,29	14,29
	DIPUTACIÓN PROVINCIAL DE CÁDIZ	14,28	0,00	14,28	14,28
		-----	-----	-----	-----
		100,00	0,00	100,00	100,00

Fundación	Matriz	% Nominal	% Efectivo estatal	% Efectivo territorial	% Efectivo público total
DIPUTACIÓN PROVINCIAL DE TARRAGONA					
FUNDACIÓN ANTONI GIMBERNAT	DIPUTACIÓN PROVINCIAL DE TARRAGONA	100,00	0,00	100,00	100,00
FUNDACIÓN EUROPEA DE MEDICINA TRADICIONAL XINESA	DIPUTACIÓN PROVINCIAL DE TARRAGONA	100,00	0,00	100,00	100,00
FUNDACIÓN MOSSEN COMAMALA	DIPUTACIÓN PROVINCIAL DE TARRAGONA	100,00	0,00	100,00	100,00
FUNDACIÓN OBSERVATORI DE L'EBRE	DIPUTACIÓN PROVINCIAL DE TARRAGONA	100,00	0,00	100,00	100,00
FUNDACIÓN PAU CASALS	DIPUTACIÓN PROVINCIAL DE TARRAGONA	100,00	0,00	100,00	100,00
DIPUTACIÓN PROVINCIAL DE VALENCIA					
FUNDACIÓN INVESTIGACIÓN BIOMÉDICA, DOCENCIA Y DESARROLLO CIENCIAS DE LA SALUD	DIPUTACIÓN PROVINCIAL DE VALENCIA	100,00	0,00	100,00	100,00
DIPUTACIÓN PROVINCIAL DE ZAMORA					
FUNDACIÓN REI ALFONSO HENRIQUES	DIPUTACIÓN PROVINCIAL DE ZAMORA	100,00	0,00	100,00	100,00
DIPUTACIÓN PROVINCIAL DE ZARAGOZA					
FUNDACIÓN PRIVADA DEMOCRACIA Y GOBIERNO LOCAL	DIPUTACIÓN PROVINCIAL DE ZARAGOZA	100,00	0,00	100,00	100,00
FUNDACIÓN UNCASTILLO-CENTROROMANICO	DIPUTACIÓN PROVINCIAL DE ZARAGOZA	100,00	0,00	100,00	100,00
CENTRO DE ESTUDIOS CELTIBERICOS DE SEGEDA	DIPUTACIÓN PROVINCIAL DE ZARAGOZA	100,00	0,00	100,00	100,00
FUNDACIÓN CENTRO DE PRENSA DE ZARAGOZA	DIPUTACIÓN PROVINCIAL DE ZARAGOZA	100,00	0,00	100,00	100,00

(4). Sociedad territorial participada por la Entidad o Diputación Provincial y por otras Administraciones territoriales

3.3.4. SECTOR PÚBLICO FUNDACIONAL MUNICIPAL

Fundación	Matriz	% Nominal	% Efectivo estatal	% Efectivo territorial	% Efectivo público total
AYUNTAMIENTO DE ARMILLA					
FUNDACIÓN CAMPUS DE LA SALUD	AYUNTAMIENTO DE ARMILLA	100,00	0,00	100,00	100,00
AYUNTAMIENTO DE BARCELONA					
FUNDACIÓ MIES VAN DER ROHE	AYUNTAMIENTO DE BARCELONA	100,00	0,00	100,00	100,00
FUNDACIÓN PRIVADA HABITATGE LLOGUER (7)	VARIOS AYUNTAMIENTOS DE BARCELONA	33,32	0,00	33,32	33,32
	AYUNTAMIENTO DE BARCELONA	16,67	0,00	16,67	16,67
	AYUNTAMIENTO DE L'HOSPITALET DE LLOBREGAT	16,67	0,00	16,67	16,67
	AYUNTAMIENTO DE BADALONA	16,67	0,00	16,67	16,67
	AYUNTAMIENTO DE SANTA COLOMA DE GRAMENET	16,67	0,00	16,67	16,67
		-----	-----	-----	-----
		100,00	0,00	100,00	100,00
AYUNTAMIENTO DE BILBAO					
MUSEO ARQUEOLÓGICO, ETNOGRÁFICO E HISTÓRICO	AYUNTAMIENTO DE BILBAO	100,00	0,00	100,00	100,00
FUNDACIÓN BILBAO ARTE FUNDAZIOA	AYUNTAMIENTO DE BILBAO	100,00	0,00	100,00	100,00
FUNDACIÓN BILBAO 700-III MILLENIUM	AYUNTAMIENTO DE BILBAO	100,00	0,00	100,00	100,00
MUSEO DE REPRODUCCIONES ARTÍSTICAS	AYUNTAMIENTO DE BILBAO	100,00	0,00	100,00	100,00
AYUNTAMIENTO DE CALAMOCHA					
FUNDACIÓN MUNICIPAL BIENESTAR SOCIAL	AYUNTAMIENTO DE CALAMOCHA	33,34	0,00	33,34	33,34
	S. CULTURAL Y DEPORTIVA, S.L.	33,33	0,00	33,33	33,33
	S. ACCION Y BIENESTAR SOCIAL, S.L.	33,33	0,00	33,33	33,33
		-----	-----	-----	-----
		100,00	0,00	100,00	100,00
FUNDACIÓN SAN ROQUE	AYUNTAMIENTO DE CALAMOCHA	100,00	0,00	100,00	100,00
AYUNTAMIENTO DE CALVIÁ					
FUNDACIÓN CALVIÀ JOVE	AYUNTAMIENTO DE CALVIÁ	100,00	0,00	100,00	100,00
AYUNTAMIENTO DE CASTELLDEFELS					
FUNDACIÓN PRIVADA CASTELLDEFELS 21	AYUNTAMIENTO DE CASTELLDEFELS	100,00	0,00	100,00	100,00
AYUNTAMIENTO DE CAZALLA DE LA SIERRA					
FUNDACIÓN PROM. CALIDAD PRODUCTOS SIERRA NORTE	AYUNTAMIENTO DE CAZALLA DE LA SIERRA	100,00	0,00	100,00	100,00

Fundación	Matriz	% Nominal	% Efectivo estatal	% Efectivo territorial	% Efectivo público total
AYUNTAMIENTO DE CHICLANA DE LA FRONTERA					
FUNDACIÓN FERNANDO QUIÑONES	AYUNTAMIENTO DE CHICLANA DE LA FRONTERA	100,00	0,00	100,00	100,00
AYUNTAMIENTO DE CÓRDOBA					
FUNDACIÓN PÚBLICA MUNICIPAL GRAN TEATRO DE CÓRDOBA	AYUNTAMIENTO DE CÓRDOBA	100,00	0,00	100,00	100,00
AYUNTAMIENTO DE CORNELLÁ DE LLOBREGAT					
FUNDACIÓN PRIVADA CASTELLS CULTURALS DE CATALUNYA	AYUNTAMIENTO DE CORNELLÁ DE LLOBREGAT	100,00	0,00	100,00	100,00
FUNDACIÓN PRIVADA INSTI.-ESC. FORMACIÓN OCUPACIONAL CONST.	AYUNTAMIENTO DE CORNELLÁ DE LLOBREGAT	100,00	0,00	100,00	100,00
FUNDACIÓN PRIVADA PRESIDENT SAMARANCH	AYUNTAMIENTO DE CORNELLÁ DE LLOBREGAT	100,00	0,00	100,00	100,00
AYUNTAMIENTO DE DON BENITO					
FUNDACIÓN P. COLECCIÓN PERMANENTE JUAN APARICIO	AYUNTAMIENTO DE DON BENITO	100,00	0,00	100,00	100,00
AYUNTAMIENTO DE ECIJA					
FUNDACIÓN MUSEO HISTÓRICO MUNICIPAL	AYUNTAMIENTO DE ECIJA	100,00	0,00	100,00	100,00
FUNDACIÓN M. DE LAS ARTES ESCÉNICAS	AYUNTAMIENTO DE ECIJA	100,00	0,00	100,00	100,00
AYUNTAMIENTO DE EL PRAT DE LLOBREGAT					
FUNDACIÓN PRIVADA RUBRICATUS	AYUNTAMIENTO DE EL PRAT DE LLOBREGAT	100,00	0,00	100,00	100,00
FUNDACIÓN PRIVADA INFORM	AYUNTAMIENTO DE EL PRAT DE LLOBREGAT	100,00	0,00	100,00	100,00
FUNDACIÓN LABORATORI DE CUINA FUNDACIÓ PRIVADA	AYUNTAMIENTO DE EL PRAT DE LLOBREGAT	100,00	0,00	100,00	100,00
FUNDACIÓN DOMICILIA	AYUNTAMIENTO DE EL PRAT DE LLOBREGAT	100,00	0,00	100,00	100,00
AYUNTAMIENTO DE ESTEPONA					
FUNDACIÓN FOMENTO DE LA ECONOMÍA DE ESTEPONA	AYUNTAMIENTO DE ESTEPONA	100,00	0,00	100,00	100,00
AYUNTAMIENTO DE JEREZ DE LA FRONTERA					
FUNDACIÓN UNIVERSITARIA DE JEREZ	AYUNTAMIENTO DE JEREZ DE LA FRONTERA	100,00	0,00	100,00	100,00
FUNDACIÓN BAHÍA DE CÁDIZ PARA EL DESARROLLO ECONÓMICO	AYUNTAMIENTO DE JEREZ DE LA FRONTERA	100,00	0,00	100,00	100,00
FUNDACIÓN ANDRÉS DE RIBERA	AYUNTAMIENTO DE JEREZ DE LA FRONTERA	100,00	0,00	100,00	100,00
TEATRO VILLAMARTA	AYUNTAMIENTO DE JEREZ DE LA FRONTERA	100,00	0,00	100,00	100,00
AYUNTAMIENTO DE LA CAROLINA					
FUNDACIÓN MARTIN HALAJA	AYUNTAMIENTO DE LA CAROLINA	100,00	0,00	100,00	100,00
AYUNTAMIENTO DE LA RINCONADA					
FUNDACIÓN TRAB. ASIS. Y SUPERACIÓN BARRERAS PARA PERSONAS DISCAPACITADAS (7)	VARIOS AYUNTAMIENTOS DE SEVILLA	66,66	0,00	66,66	66,66

Fundación	Matriz	% Nominal	% Efectivo estatal	% Efectivo territorial	% Efectivo público total
	AYUNTAMIENTO DE LA RINCONADA	33,34	0,00	33,34	33,34
		-----	-----	-----	-----
AYUNTAMIENTO DE LAS PALMAS DE GRAN CANARIA		100,00	0,00	100,00	100,00
FUNDACIÓN AUDITORIO DE LAS PALMAS DE GRAN CANARIAS	AYUNTAMIENTO DE LAS PALMAS DE GRAN CANARIA	100,00	0,00	100,00	100,00
FUNDACIÓN PATRONATO DE ENSEÑANZA SUPERIOR A DISTANCIA DE LAS PALMAS DE GRAN CANARIAS	AYUNTAMIENTO DE LAS PALMAS DE GRAN CANARIA	100,00	0,00	100,00	100,00
AYUNTAMIENTO DE MAIRENA DE ALJARAFE					
FUNDACIÓN PCA. COLEGIO MAYOR MAESE RODRIGO	AYUNTAMIENTO DE MAIRENA DE ALJARAFE	100,00	0,00	100,00	100,00
AYUNTAMIENTO DE MARBELLA					
FUNDACIÓN MARBELLA SOLIDARIA	AYUNTAMIENTO DE MARBELLA	100,00	0,00	100,00	100,00
AYUNTAMIENTO DE PALMA DE MALLORCA					
FUNDACIÓN PÚBLICA LLEGAT WEYLER	AYUNTAMIENTO DE PALMA DE MALLORCA	100,00	0,00	100,00	100,00
AYUNTAMIENTO DE PAMPLONA					
FUNDACIÓN GAYARRE	AYUNTAMIENTO DE PAMPLONA	100,00	0,00	100,00	100,00
AYUNTAMIENTO DE SALAMANCA					
FUNDACIÓN SALAMANCA CIUDAD DE CULTURA	AYUNTAMIENTO DE SALAMANCA	100,00	0,00	100,00	100,00
AYUNTAMIENTO DE SAN SEBASTIAN					
FUNDACIÓN ZORROAGA DE DONOSTIA-SAN SEBASTIÁN	AYUNTAMIENTO DE SAN SEBASTIAN	100,00	0,00	100,00	100,00
AYUNTAMIENTO DE TARRAGONA					
FUNDACIÓN PRIVADA TÀRRACO ENERGÍA LOCAL	AYUNTAMIENTO DE TARRAGONA	100,00	0,00	100,00	100,00
AYUNTAMIENTO DE TOLOSA					
FUNDACIÓN TOLOSA 750 ANIVERSARIO	AYUNTAMIENTO DE TOLOSA	100,00	0,00	100,00	100,00
AYUNTAMIENTO DE TORTOSA					
FUNDACIÓN PRIVADA MASSÍS DELS PORTS (7)	VARIOS AYUNTAMIENTOS DE TARRAGONA	83,33	0,00	83,33	83,33
	AYUNTAMIENTO DE TORTOSA	16,67	0,00	16,67	16,67
		-----	-----	-----	-----
AYUNTAMIENTO DE VALLADOLID		100,00	0,00	100,00	100,00
FUNDACIÓN TEATRO CALDERÓN	AYUNTAMIENTO DE VALLADOLID	100,00	0,00	100,00	100,00
FUNDACIÓN PATIO HERRERIANO DE ARTE CONTEMPORÁNEO ESPAÑOL DE VALLADOLID	AYUNTAMIENTO DE VALLADOLID	100,00	0,00	100,00	100,00

Fundación	Matriz	% Nominal	% Efectivo estatal	% Efectivo territorial	% Efectivo público total
AYUNTAMIENTO DE VITORIA					
FUNDACIÓN KALEIDOS RED (7)	AYUNTAMIENTO DE VITORIA	5,65	0,00	5,65	5,65
	AYUNTAMIENTO DE SAN SEBASTIAN	5,55	0,00	5,55	5,55
	AYUNTAMIENTO DE BILBAO	5,55	0,00	5,55	5,55
	AYUNTAMIENTO DE CÓRDOBA	5,55	0,00	5,55	5,55
	AYUNTAMIENTO DE SEVILLA	5,55	0,00	5,55	5,55
	AYUNTAMIENTO DE ZARAGOZA	5,55	0,00	5,55	5,55
	AYUNTAMIENTO DE GIJÓN	5,55	0,00	5,55	5,55
	AYUNTAMIENTO DE LLANERA	5,55	0,00	5,55	5,55
	AYUNTAMIENTO DE SANTA CRUZ DE TENERIFE	5,55	0,00	5,55	5,55
	AYUNTAMIENTO DE SAN CRISTÓBAL DE LA LAGUNA	5,55	0,00	5,55	5,55
	AYUNTAMIENTO DE BURGOS	5,55	0,00	5,55	5,55
	AYUNTAMIENTO DE VILANOVA I LA GELTRÚ	5,55	0,00	5,55	5,55
	AYUNTAMIENTO DE GERONA	5,55	0,00	5,55	5,55
	AYUNTAMIENTO DE REUS	5,55	0,00	5,55	5,55
	AYUNTAMIENTO DE LA CORUÑA	5,55	0,00	5,55	5,55
	AYUNTAMIENTO DE GETAFE	5,55	0,00	5,55	5,55
	AYUNTAMIENTO DE ALCOBENDAS	5,55	0,00	5,55	5,55
	AYUNTAMIENTO DE LOGROÑO	5,55	0,00	5,55	5,55
		100,00	0,00	100,00	100,00
AYUNTAMIENTO DEL PUERTO DE SANTA MARÍA					
FUNDACIÓN RAFAEL ALBERTI	AYUNTAMIENTO DEL PUERTO DE SANTA MARÍA	100,00	0,00	100,00	100,00
FUNDACIÓN JOSÉ LUIS TEJADA	AYUNTAMIENTO DEL PUERTO DE SANTA MARÍA	100,00	0,00	100,00	100,00
FUNDACIÓN LUÍS GOYTISOLO	AYUNTAMIENTO DEL PUERTO DE SANTA MARÍA	100,00	0,00	100,00	100,00
FUNDACIÓN PEDRO MUÑOZ SECA	AYUNTAMIENTO DEL PUERTO DE SANTA MARÍA	100,00	0,00	100,00	100,00
FUNDACIÓN MANOLO PRIETO	AYUNTAMIENTO DEL PUERTO DE SANTA MARÍA	100,00	0,00	100,00	100,00

(7). Sociedad territorial participada por el Ayuntamiento y por otras Administraciones territoriales



4. ESTRUCTURAS DEL SECTOR PÚBLICO EMPRESARIAL Y FUNDACIONAL AUTONÓMICO



**SECTOR PÚBLICO EMPRESARIAL
AUTONÓMICO**

JUNTA DE ANDALUCÍA (1)

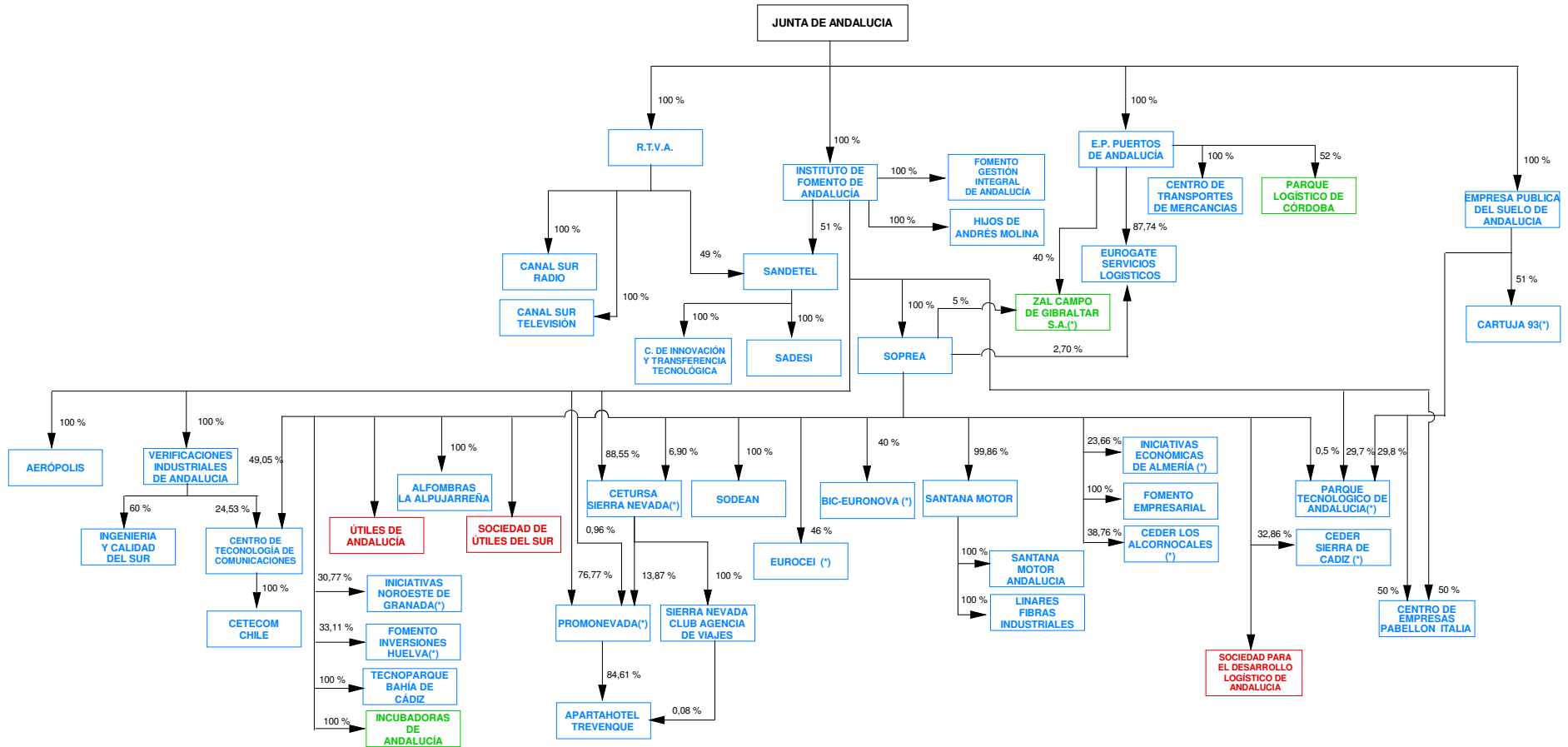

- BAJAS COMO EMPRESAS PÚBLICAS TERRITORIALES EN EL EJERCICIO 2004
- ALTAS COMO EMPRESAS PÚBLICAS TERRITORIALES EN EL EJERCICIO 2004
- EMPRESAS PÚBLICAS TERRITORIALES QUE PERMANECEN EN LA CC.AA.

(*) EMPRESA DE CAPITAL PÚBLICO MAYORITARIO CON OTRAS VÍAS DE PARTICIPACIÓN TERRITORIAL Y/O ESTATAL

JUNTA DE ANDALUCÍA (2)

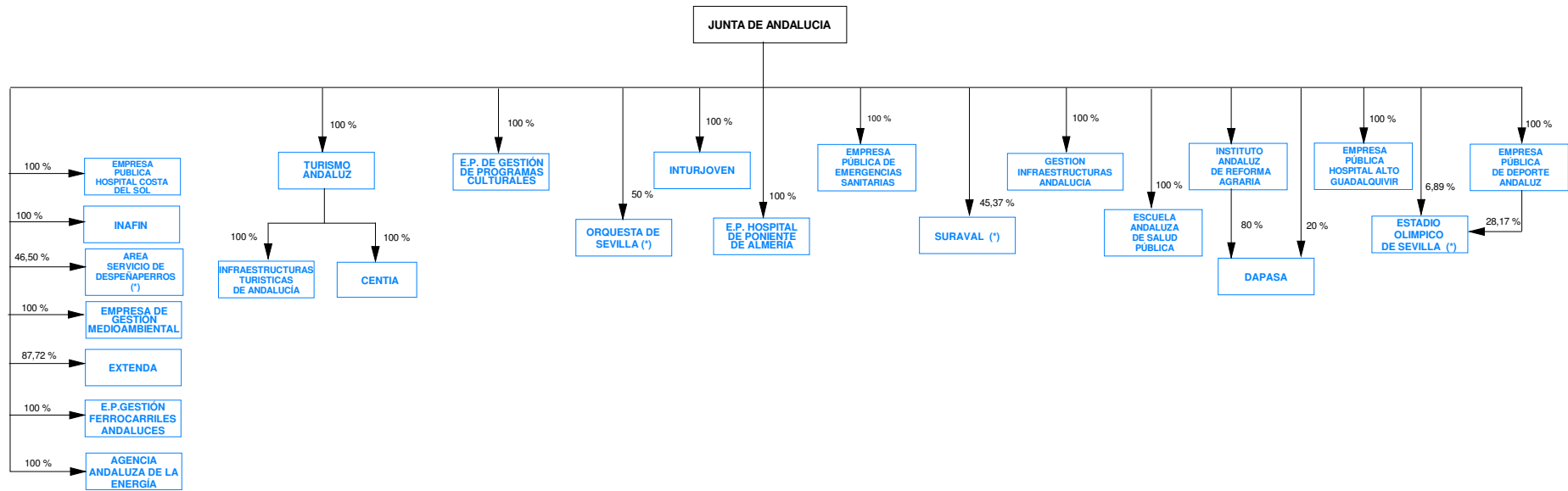

- BAJAS COMO EMPRESAS PÚBLICAS TERRITORIALES EN EL EJERCICIO 2004
- ALTAS COMO EMPRESAS PÚBLICAS TERRITORIALES EN EL EJERCICIO 2004
- EMPRESAS PÚBLICAS TERRITORIALES QUE PERMANECEN EN LA CC.AA.

(*) EMPRESA DE CAPITAL PUBLICO MAYORITARIO CON OTRAS VIAS DE PARTICIPACION TERRITORIAL Y/O ESTATAL

DIPUTACION GENERAL DE ARAGON

DIPUTACION GENERAL DE ARAGON

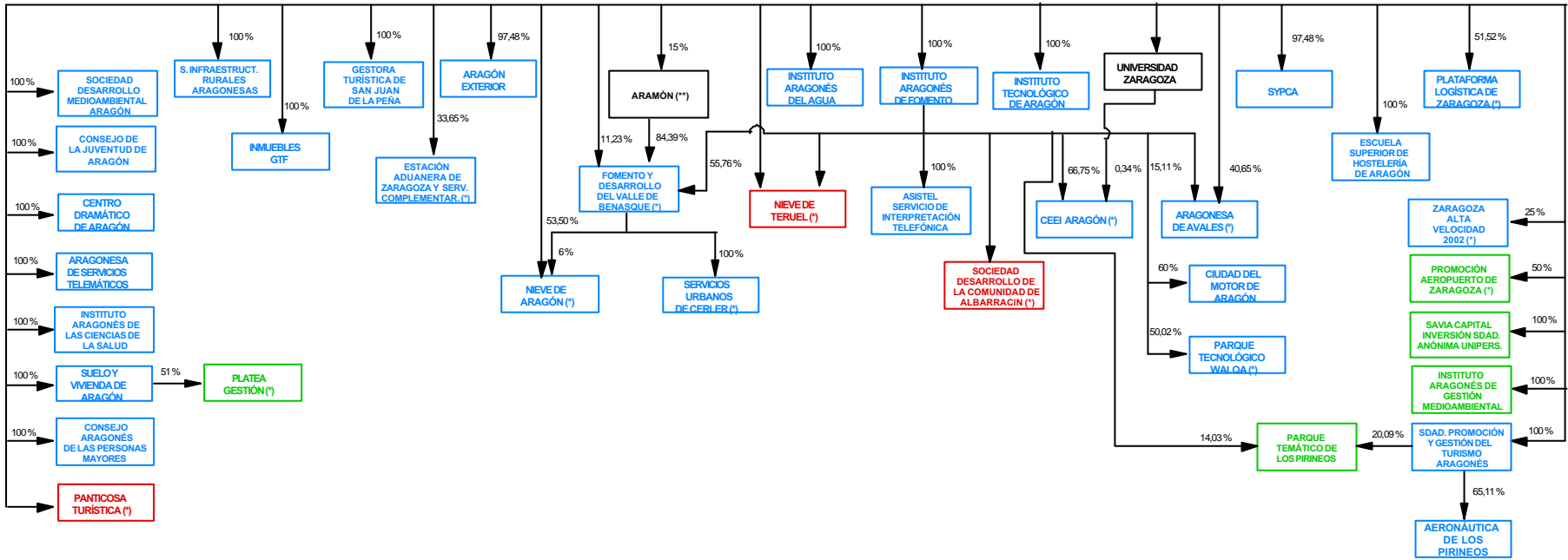

- BAJAS COMO EMPRESAS PÚBLICAS TERRITORIALES EN EL EJERCICIO 2004
- ALTAS COMO EMPRESAS PÚBLICAS TERRITORIALES EN EL EJERCICIO 2004
- EMPRESAS PÚBLICAS TERRITORIALES QUE PERMANECEN EN LA CCAA

(*) EMPRESA DE CAPITAL PÚBLICO MAYORITARIO CON OTRAS VÍAS DE PARTICIPACIÓN TERRITORIAL Y O ESTATAL
 (**) EMPRESA PRIVADA CON PARTICIPACIÓN PÚBLICA

PRINCIPADO DE ASTURIAS

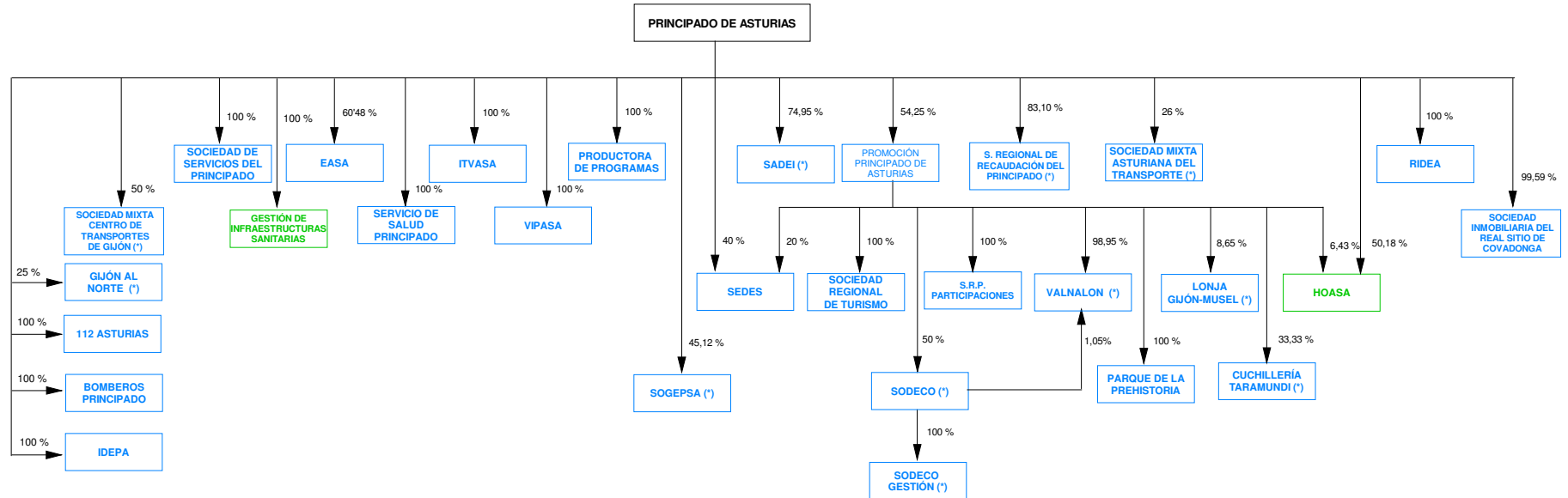

- BAJAS COMO EMPRESAS PÚBLICAS TERRITORIALES EN EL EJERCICIO 2004
- ALTAS COMO EMPRESAS PÚBLICAS TERRITORIALES EN EL EJERCICIO 2004
- EMPRESAS PÚBLICAS TERRITORIALES QUE PERMANECEN EN LA CC.AA.

(*) EMPRESA DE CAPITAL PÚBLICO MAYORITARIO CON OTRAS VIAS DE PARTICIPACION TERRITORIAL Y/O ESTATAL

COMUNIDAD AUTONOMA DE BALEARES

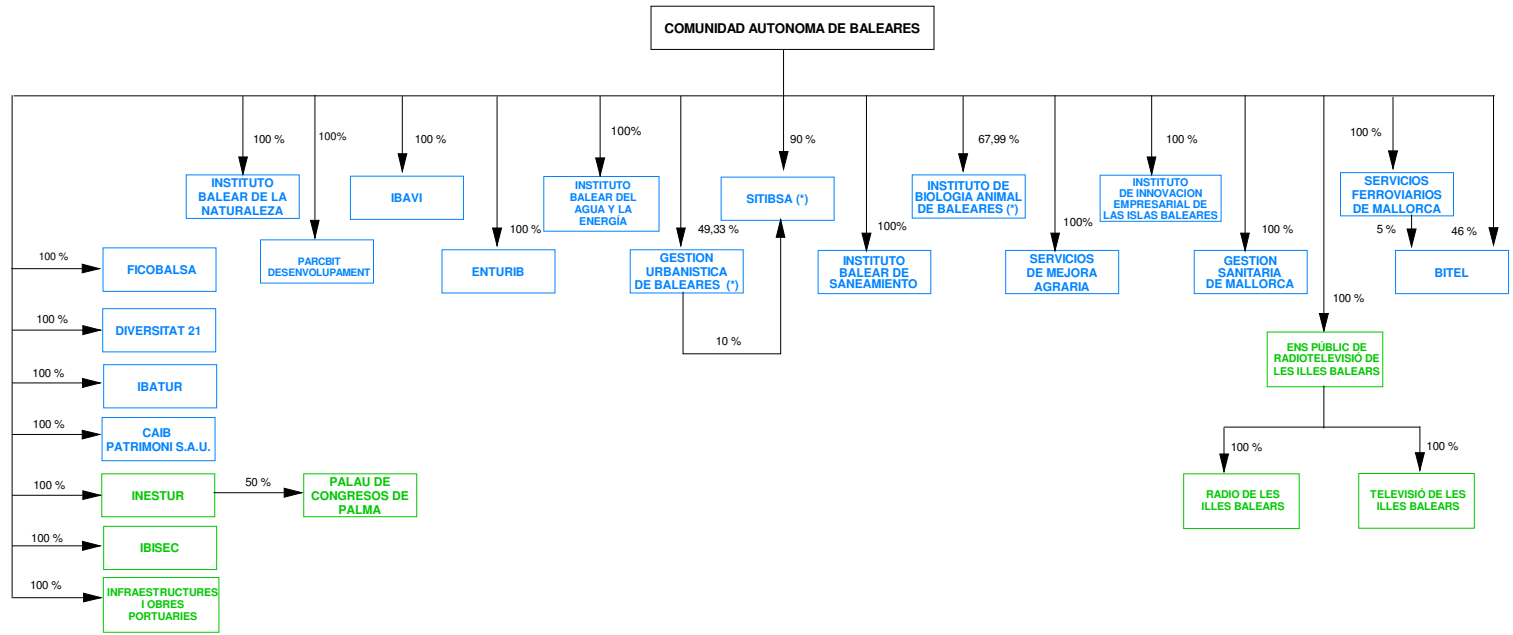

- BAJAS COMO EMPRESAS PÚBLICAS TERRITORIALES EN EL EJERCICIO 2004
- ALTAS COMO EMPRESAS PÚBLICAS TERRITORIALES EN EL EJERCICIO 2004
- EMPRESAS PÚBLICAS TERRITORIALES QUE PERMANECEN EN LA CC.AA.

(*) EMPRESA DE CAPITAL PUBLICO MAYORITARIO CON OTRAS VIAS DE PARTICIPACION TERRITORIAL Y/O ESTATAL

COMUNIDAD AUTONOMA DE CANARIAS (*)

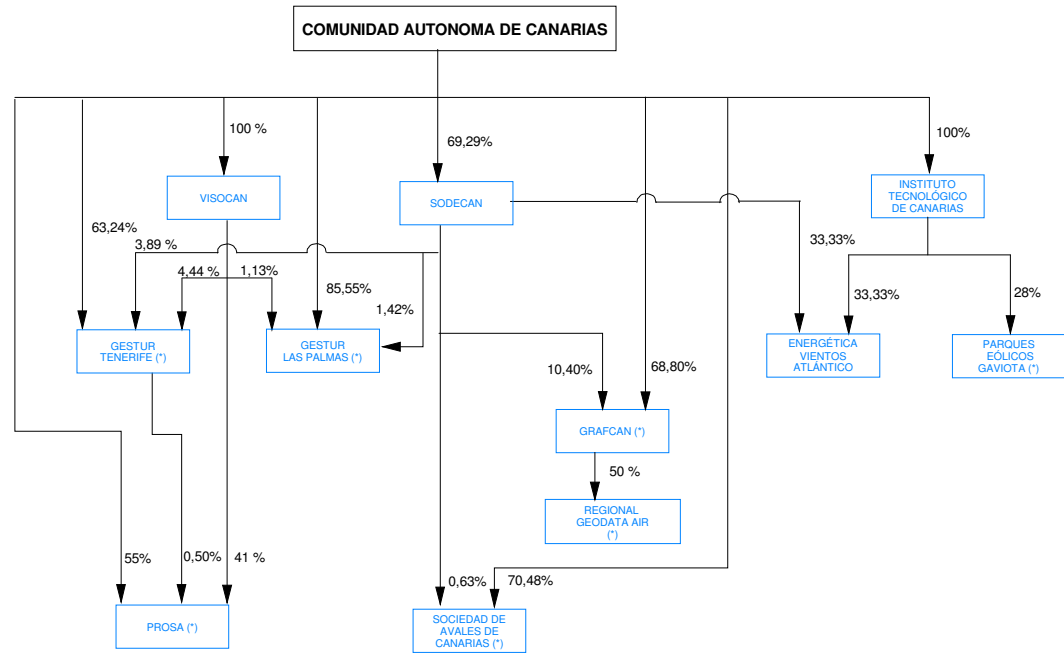

- BAJAS COMO EMPRESAS PÚBLICAS TERRITORIALES EN EL EJERCICIO 2004
- ALTAS COMO EMPRESAS PÚBLICAS TERRITORIALES EN EL EJERCICIO 2004
- EMPRESAS PÚBLICAS TERRITORIALES QUE PERMANECEN EN LA CC.AA.

(*) EMPRESA DE CAPITAL PÚBLICO MAYORITARIO CON OTRAS VIAS DE PARTICIPACION TERRITORIAL Y/O ESTATAL

COMUNIDAD AUTONOMA DE CANARIAS (2)

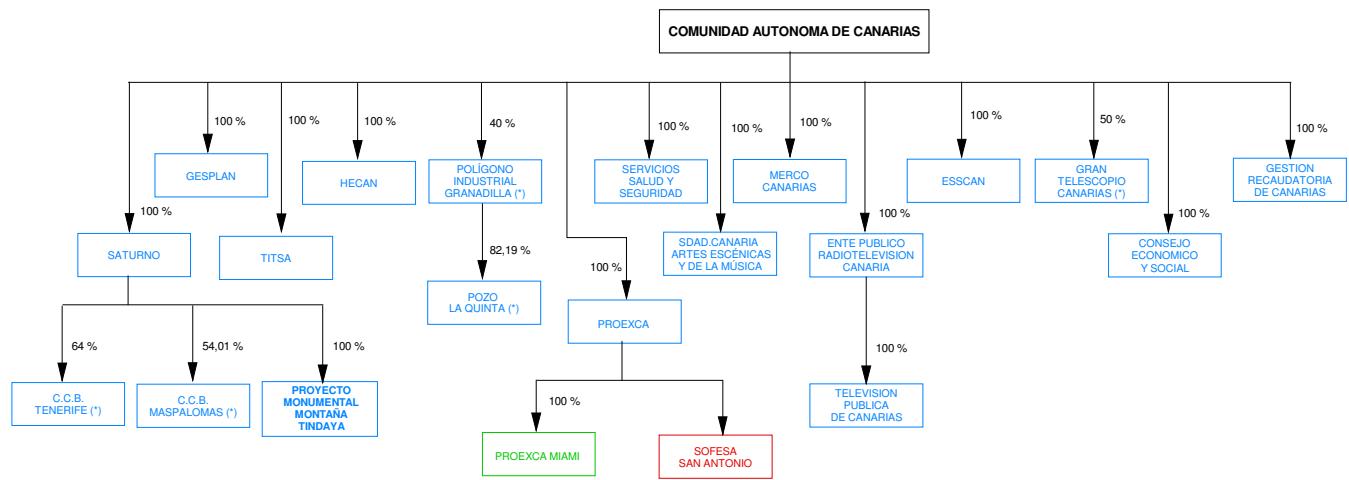

- BAJAS COMO EMPRESAS PÚBLICAS TERRITORIALES EN EL EJERCICIO 2004
- ALTAS COMO EMPRESAS PÚBLICAS TERRITORIALES EN EL EJERCICIO 2004
- EMPRESAS PÚBLICAS TERRITORIALES QUE PERMANECEN EN LA CC.AA.

(*) EMPRESA DE CAPITAL PUBLICO MAYORITARIO CON OTRAS VIAS DE PARTICIPACION TERRITORIAL Y/O ESTATAL

DIPUTACION REGIONAL DE CANTABRIA

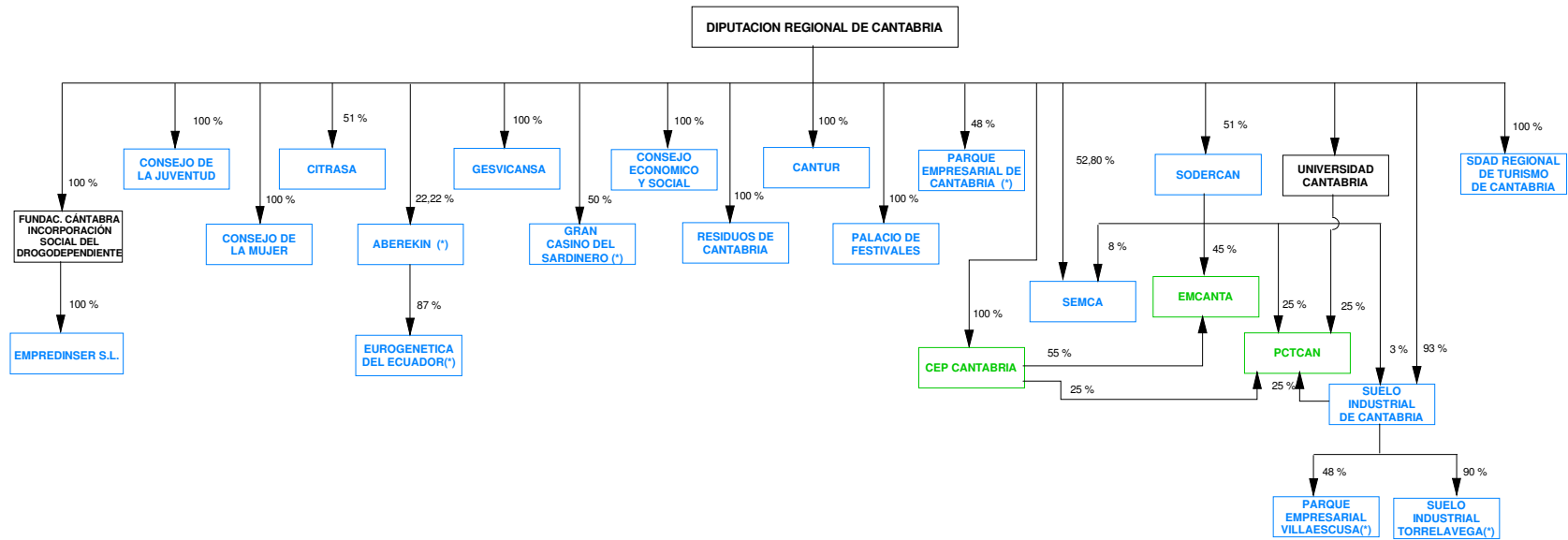

- BAJAS COMO EMPRESAS PÚBLICAS TERRITORIALES EN EL EJERCICIO 2004
- ALTAS COMO EMPRESAS PÚBLICAS TERRITORIALES EN EL EJERCICIO 2004
- EMPRESAS PÚBLICAS TERRITORIALES QUE PERMANECEN EN LA CC.AA.22

(*) EMPRESA DE CAPITAL PUBLICO MAYORITARIO CON OTRAS VIAS DE PARTICIPACION TERRITORIAL Y/O ESTATAL

JUNTA DE COMUNIDADES DE CASTILLA - LA MANCHA

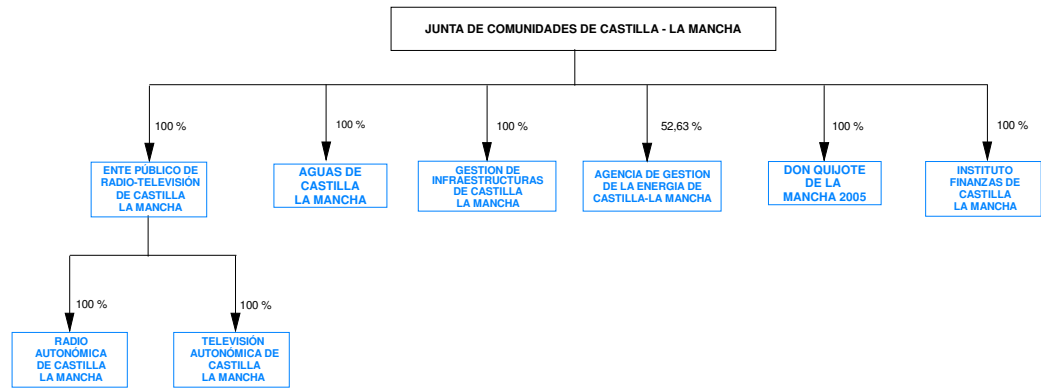

- BAJAS COMO EMPRESAS PÚBLICAS TERRITORIALES EN EL EJERCICIO 2004
- ALTAS COMO EMPRESAS PÚBLICAS TERRITORIALES EN EL EJERCICIO 2004
- EMPRESAS PÚBLICAS TERRITORIALES QUE PERMANECEN EN LA CC.AA.

JUNTA DE CASTILLA - LEÓN

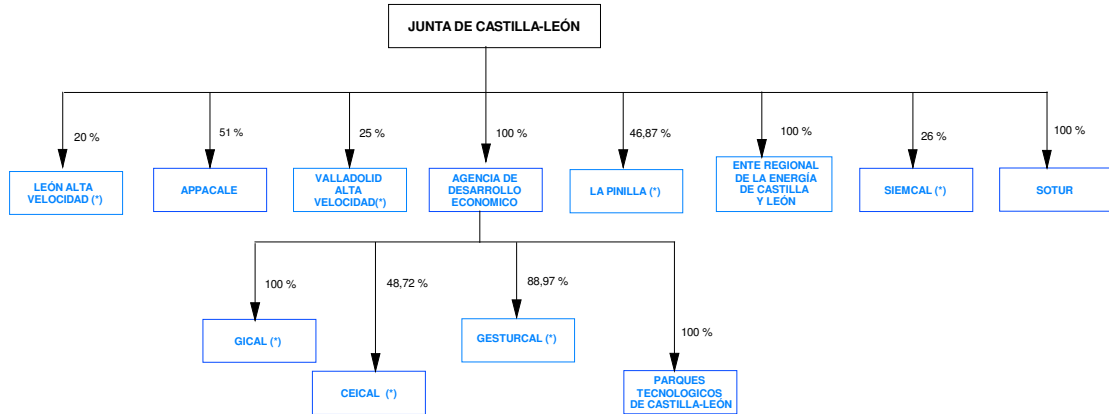

- BAJAS COMO EMPRESAS PÚBLICAS TERRITORIALES EN EL EJERCICIO 2004
- ALTAS COMO EMPRESAS PÚBLICAS TERRITORIALES EN EL EJERCICIO 2004
- EMPRESAS PÚBLICAS TERRITORIALES QUE PERMANECEN EN LA CC.AA.

(*) EMPRESA DE CAPITAL PUBLICO MAYORITARIO CON OTRAS VIAS DE PARTICIPACION TERRITORIAL Y/O ESTATAL

GENERALITAT DE CATALUNYA (1)

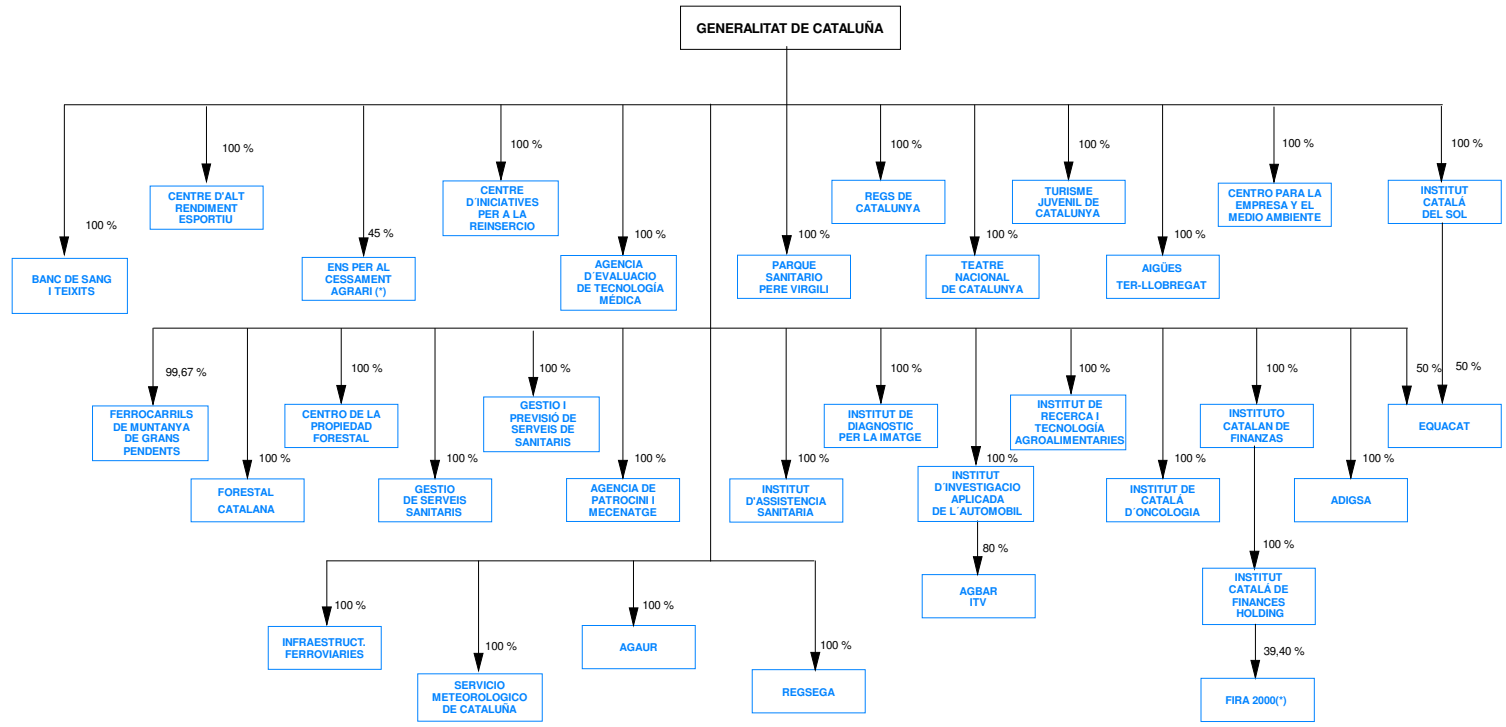

- BAJAS COMO EMPRESAS PÚBLICAS TERRITORIALES EN EL EJERCICIO 2004
- ALTAS COMO EMPRESAS PÚBLICAS TERRITORIALES EN EL EJERCICIO 2004
- EMPRESAS PÚBLICAS TERRITORIALES QUE PERMANECEN EN LA CC.AA.

(*) EMPRESA DE CAPITAL PUBLICO MAYORITARIO CON OTRAS VIAS DE PARTICIPACION TERRITORIAL Y/O ESTATAL

GENERALITAT DE CATALUNYA (2)

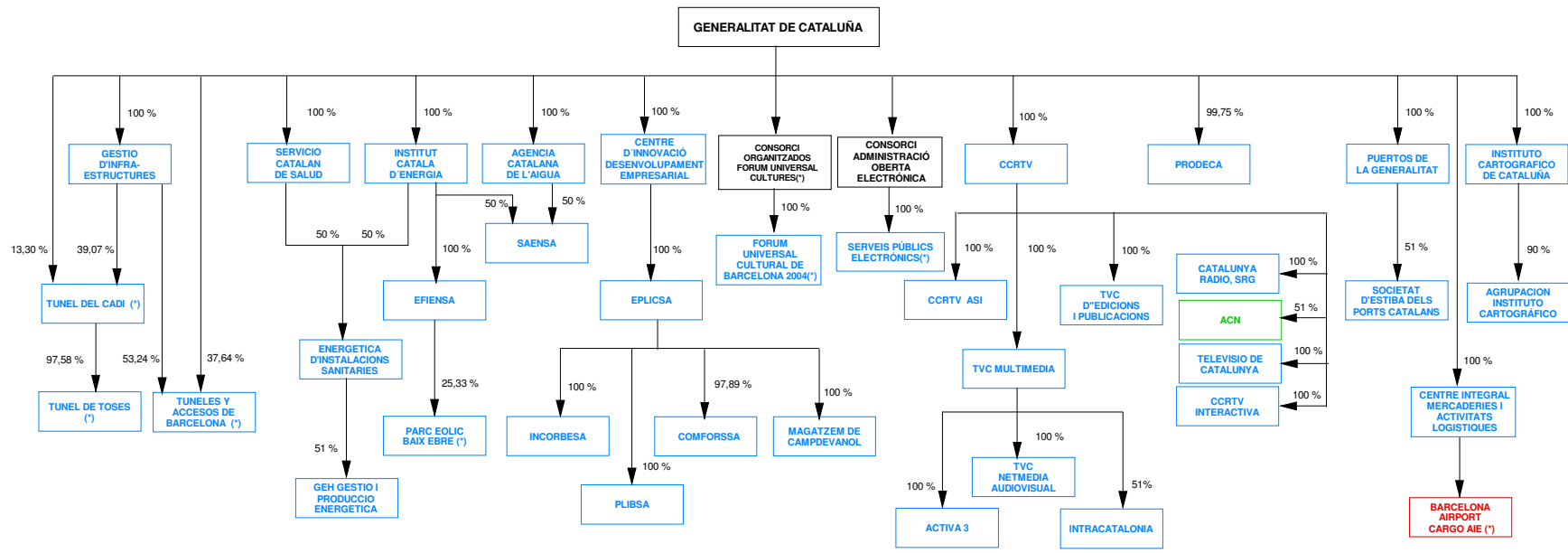

- BAJAS COMO EMPRESAS PÚBLICAS TERRITORIALES EN EL EJERCICIO 2004
- ALTAS COMO EMPRESAS PÚBLICAS TERRITORIALES EN EL EJERCICIO 2004
- EMPRESAS PÚBLICAS TERRITORIALES QUE PERMANECEN EN LA CC.AA.

(*) EMPRESA DE CAPITAL PUBLICO MAYORITARIO CON OTRAS VIAS DE PARTICIPACION TERRITORIAL Y/O ESTATAL

GENERALITAT DE CATALUNYA (3)

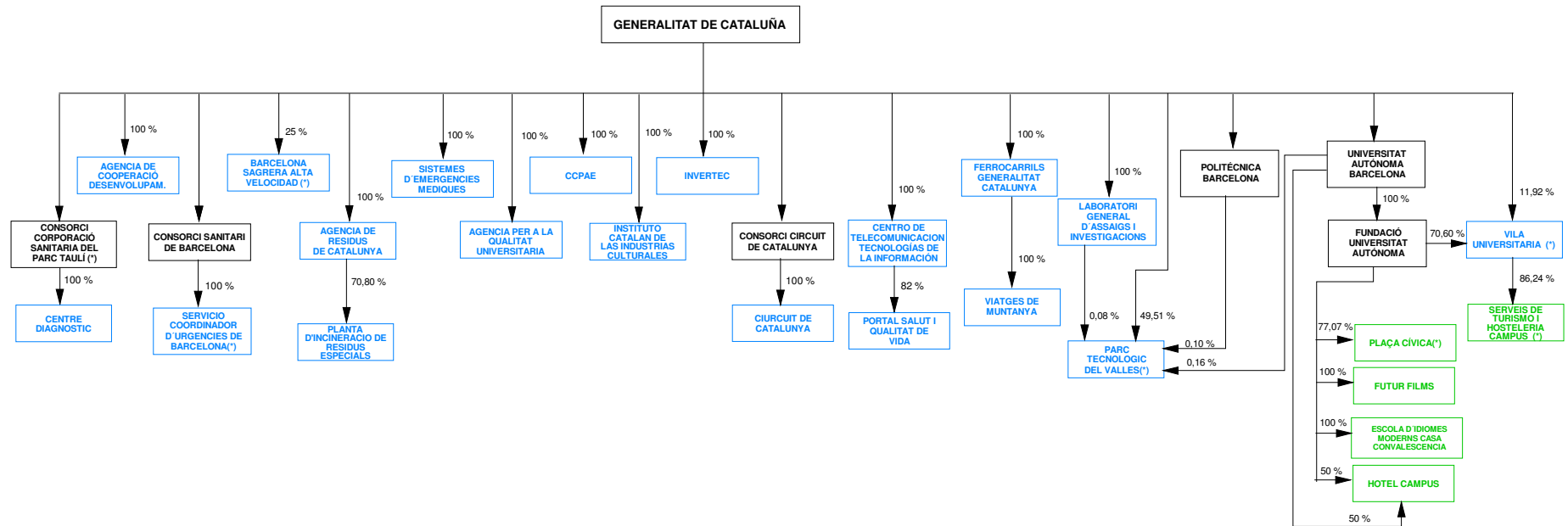

BAJAS COMO EMPRESAS PÚBLICAS TERRITORIALES EN EL EJERCICIO 2004

ALTAS COMO EMPRESAS PÚBLICAS TERRITORIALES EN EL EJERCICIO 2004

EMPRESAS PÚBLICAS TERRITORIALES QUE PERMANECEN EN LA CC.AA.

(*) EMPRESA DE CAPITAL PUBLICO MAYORITARIO CON OTRAS VIAS DE PARTICIPACION TERRITORIAL Y/O ESTATAL

JUNTA DE EXTREMADURA

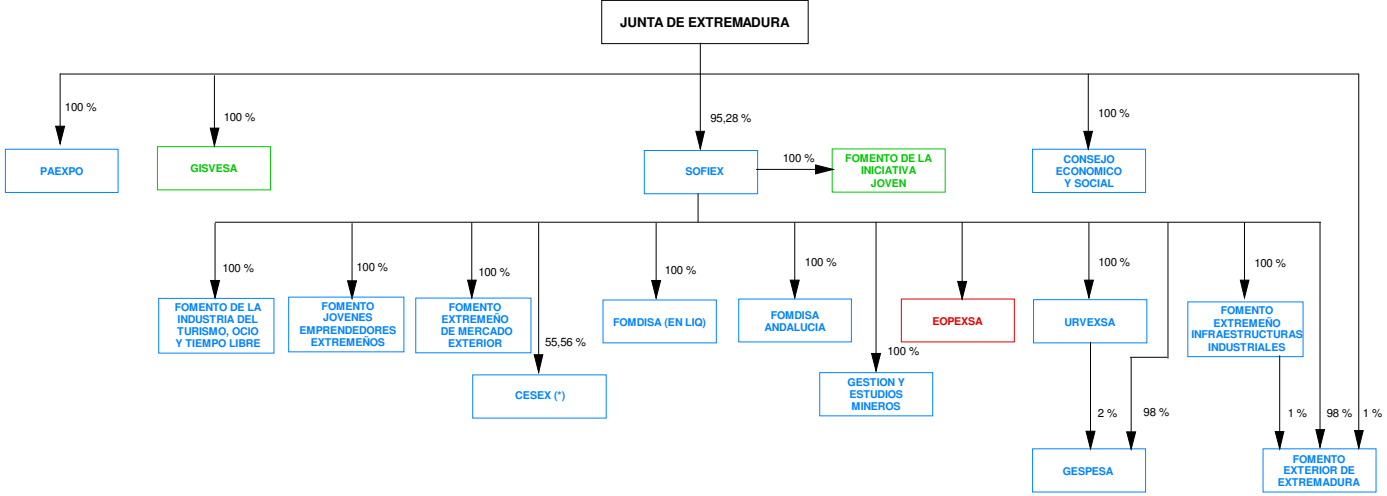

- BAJAS COMO EMPRESAS PÚBLICAS TERRITORIALES EN EL EJERCICIO 2004
- ALTAS COMO EMPRESAS PÚBLICAS TERRITORIALES EN EL EJERCICIO 2004
- EMPRESAS PÚBLICAS TERRITORIALES QUE PERMANECEN EN LA CC.AA.

(*) EMPRESA DE CAPITAL PÚBLICO MAYORITARIO CON OTRAS VIAS DE PARTICIPACION TERRITORIAL Y/O ESTATAL

XUNTA DE GALICIA

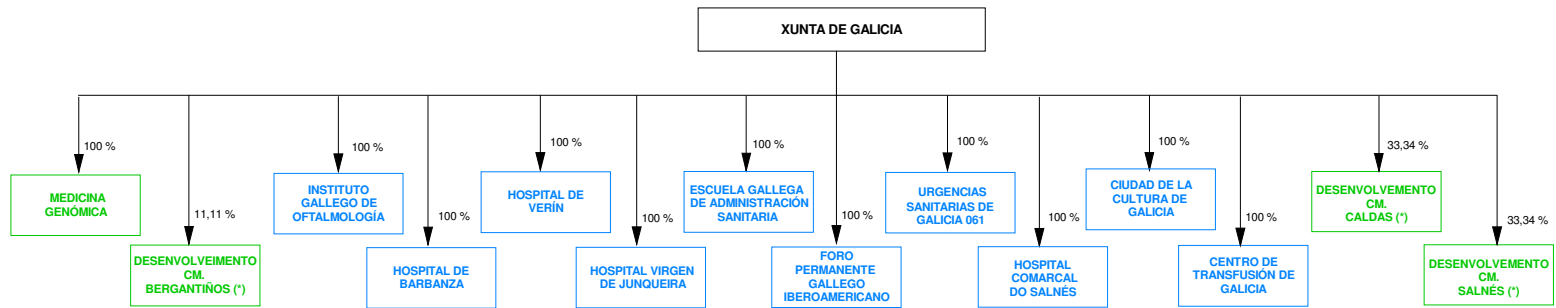

BAJAS COMO FUNDACIONES PÚBLICAS TERRITORIALES EN EL EJERCICIO 2004

ALTAS COMO FUNDACIONES PÚBLICAS TERRITORIALES EN EL EJERCICIO 2004

FUNDACIONES PÚBLICAS TERRITORIALES QUE PERMANECEN EN LA CC.AA.

(*) FUNDACIÓN PÚBLICA CON OTRAS VÍAS DE PARTICIPACIÓN TERRITORIAL Y/O ESTATAL

COMUNIDAD AUTONOMA DE MADRID

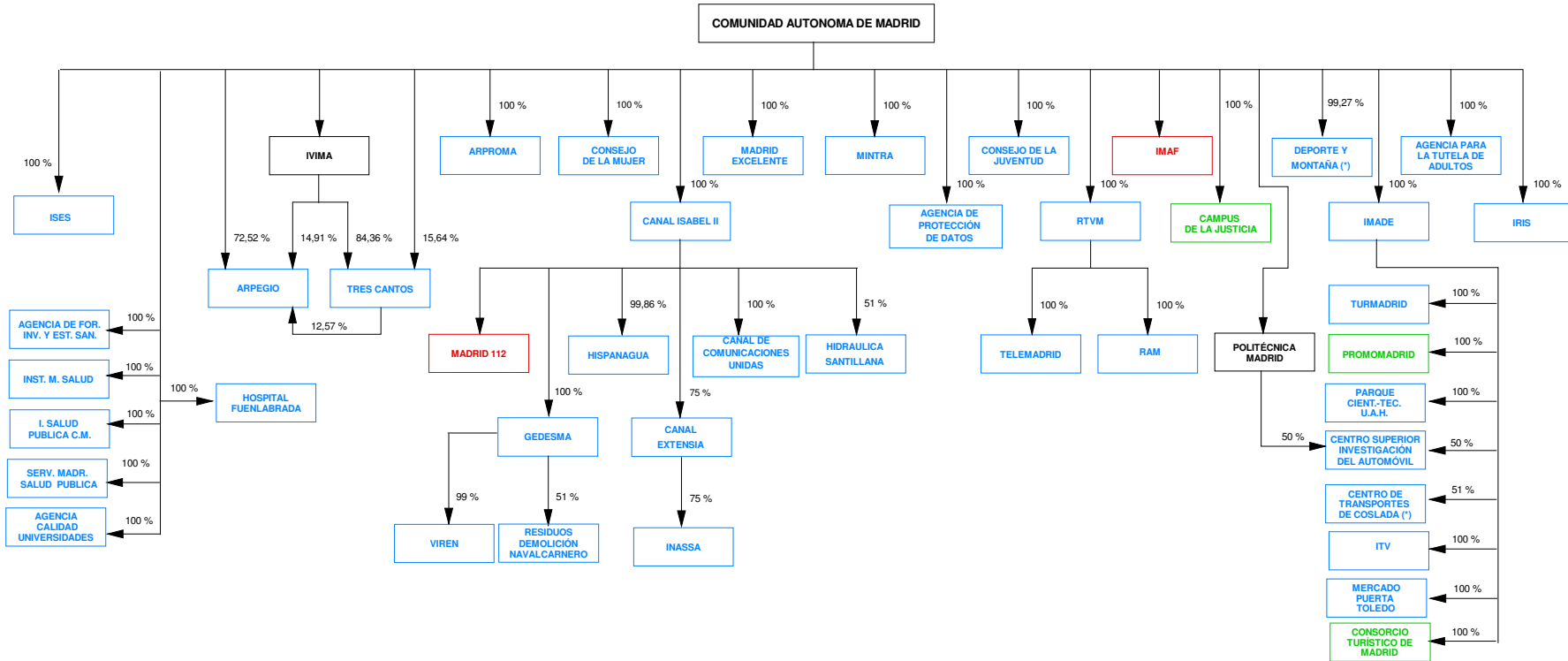

- BAJAS COMO EMPRESAS PÚBLICAS TERRITORIALES EN EL EJERCICIO 2004
- ALTAS COMO EMPRESAS PÚBLICAS TERRITORIALES EN EL EJERCICIO 2004
- EMPRESAS PÚBLICAS TERRITORIALES QUE PERMANECEN EN LA CC.AA.

(*) EMPRESA DE CAPITAL PUBLICO MAYORITARIO CON OTRAS VIAS DE PARTICIPACION TERRITORIAL Y/O ESTATAL

REGION DE MURCIA

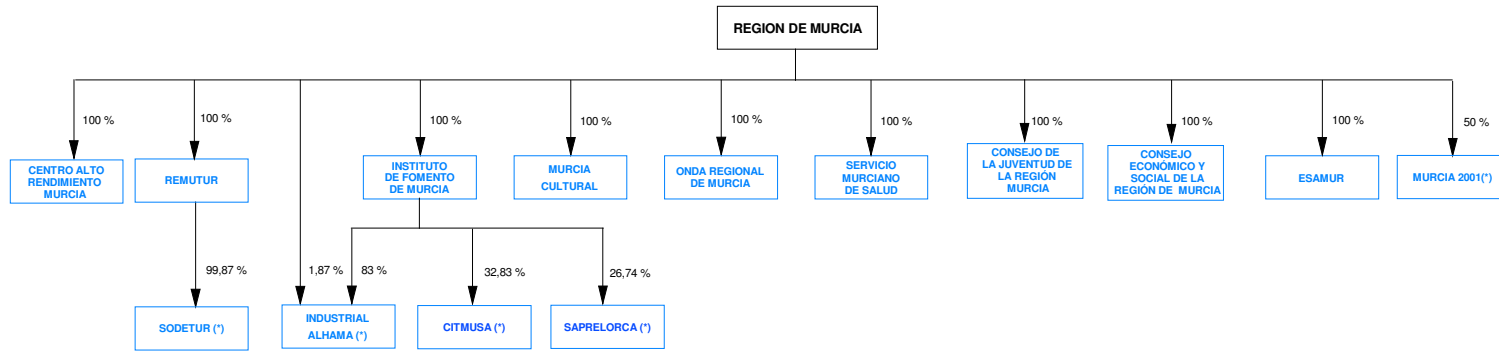

- BAJAS COMO EMPRESAS PÚBLICAS TERRITORIALES EN EL EJERCICIO 2004
- ALTAS COMO EMPRESAS PÚBLICAS TERRITORIALES EN EL EJERCICIO 2004
- EMPRESAS PÚBLICAS TERRITORIALES QUE PERMANECEN EN LA CC.AA.

(*) EMPRESA DE CAPITAL PUBLICO MAYORITARIO CON OTRAS VIAS DE PARTICIPACION TERRITORIAL Y/O ESTATAL

COMUNIDAD FORAL DE NAVARRA (*)

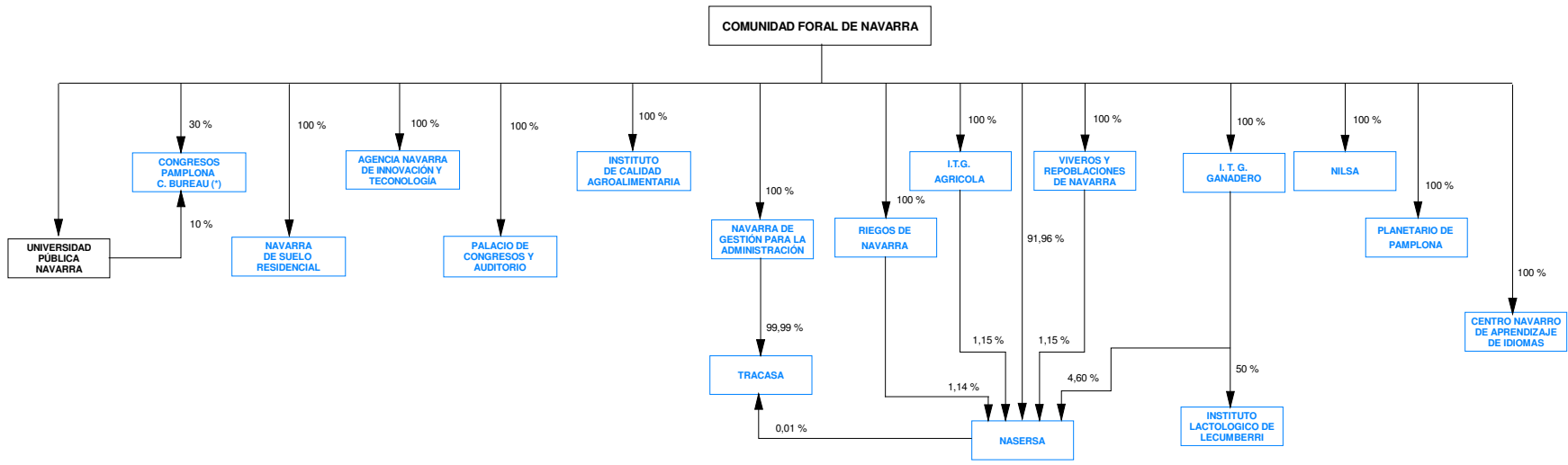

- BAJAS COMO EMPRESAS PÚBLICAS TERRITORIALES EN EL EJERCICIO 2004
- ALTAS COMO EMPRESAS PÚBLICAS TERRITORIALES EN EL EJERCICIO 2004
- EMPRESAS PÚBLICAS TERRITORIALES QUE PERMANECEN EN LA CC.AA.

(*) EMPRESA DE CAPITAL PUBLICO MAYORITARIO CON OTRAS VIAS DE PARTICIPACION TERRITORIAL Y/O ESTATAL

COMUNIDAD FORAL DE NAVARRA (2)

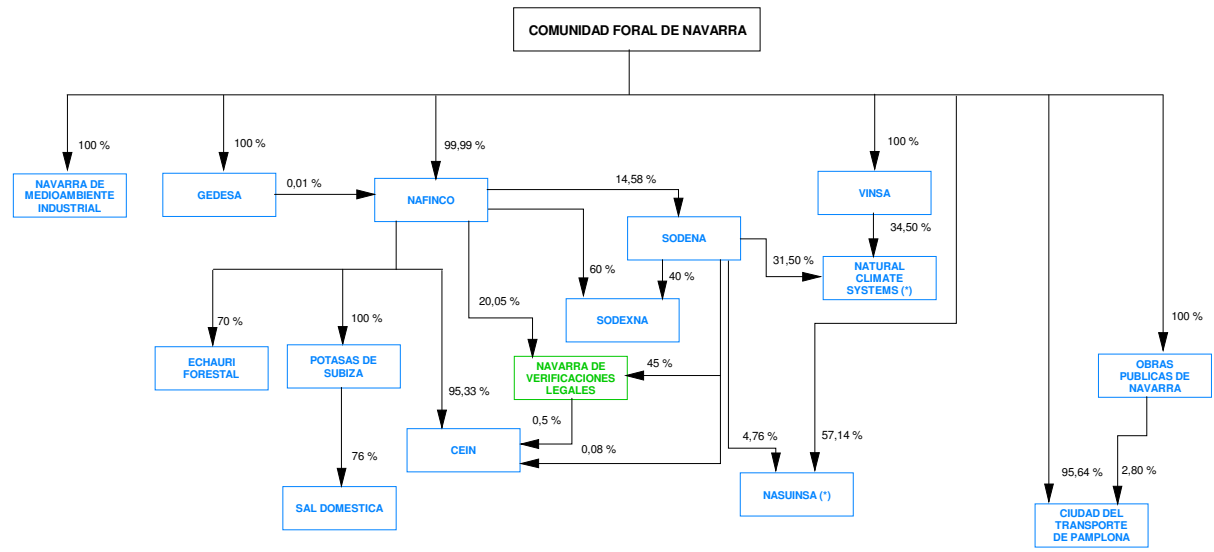

- BAJAS COMO EMPRESAS PÚBLICAS TERRITORIALES EN EL EJERCICIO 2004
- ALTAS COMO EMPRESAS PÚBLICAS TERRITORIALES EN EL EJERCICIO 2004
- EMPRESAS PÚBLICAS TERRITORIALES QUE PERMANECEN EN LA CC.AA.

(*) EMPRESA DE CAPITAL PUBLICO MAYORITARIO CON OTRAS VIAS DE PARTICIPACION TERRITORIAL Y/O ESTATAL

COMUNIDAD AUTONOMA DE LA RIOJA

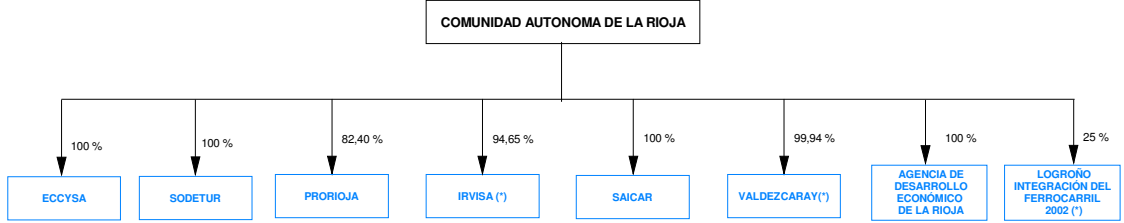

- BAJAS COMO EMPRESAS PÚBLICAS TERRITORIALES EN EL EJERCICIO 2004
- ALTAS COMO EMPRESAS PÚBLICAS TERRITORIALES EN EL EJERCICIO 2004
- EMPRESAS PÚBLICAS TERRITORIALES QUE PERMANECEN EN LA CC.AA.

(*) EMPRESA DE CAPITAL PUBLICO MAYORITARIO CON OTRAS VIAS DE PARTICIPACION TERRITORIAL Y/O ESTATAL

GENERALITAT VALENCIANA (1)

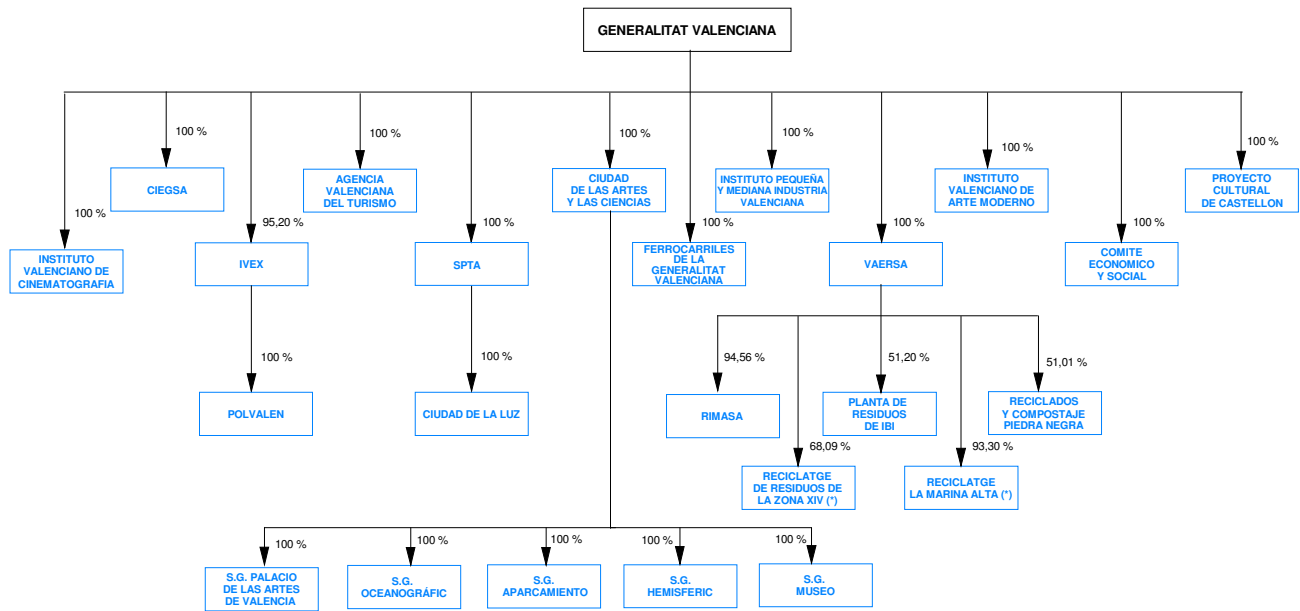

- BAJAS COMO EMPRESAS PÚBLICAS TERRITORIALES EN EL EJERCICIO 2004
- ALTAS COMO EMPRESAS PÚBLICAS TERRITORIALES EN EL EJERCICIO 2004
- EMPRESAS PÚBLICAS TERRITORIALES QUE PERMANECEN EN LA CC.AA.

(*) EMPRESA DE CAPITAL PÚBLICO MAYORITARIO CON OTRAS VIAS DE PARTICIPACION TERRITORIAL Y/O ESTATAL

GENERALITAT VALENCIANA (2)

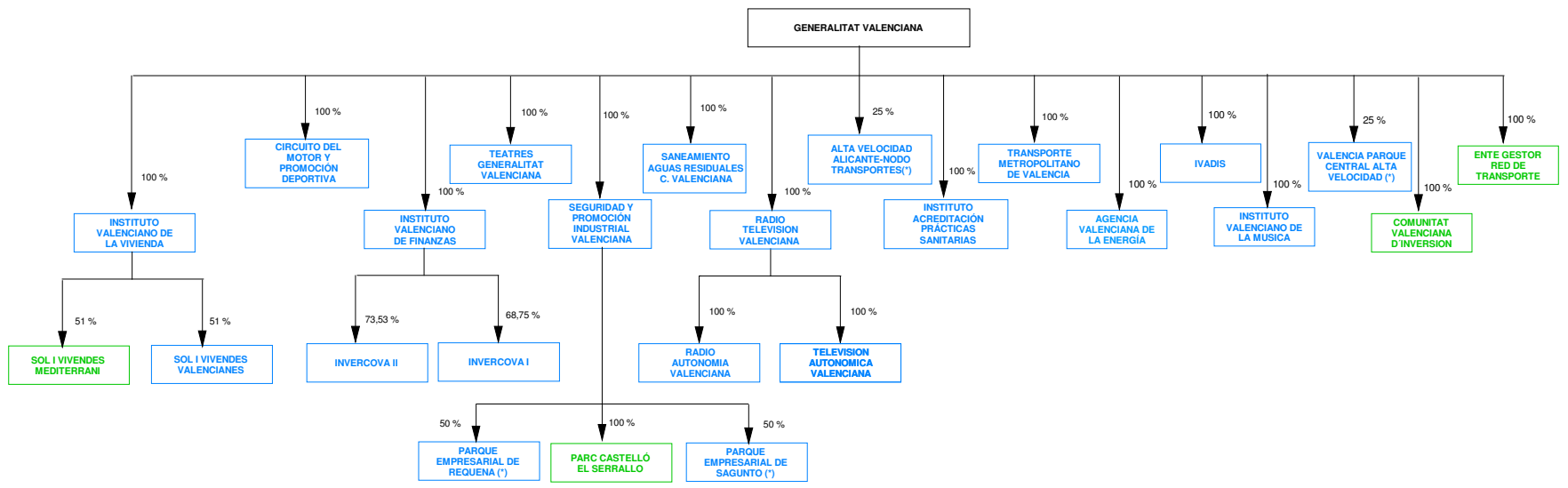

- BAJAS COMO EMPRESAS PÚBLICAS TERRITORIALES EN EL EJERCICIO 2004
- ALTAS COMO EMPRESAS PÚBLICAS TERRITORIALES EN EL EJERCICIO 2004
- EMPRESAS PÚBLICAS TERRITORIALES QUE PERMANECEN EN LA CC.AA.

(*) EMPRESA DE CAPITAL PUBLICO MAYORITARIO CON OTRAS VIAS DE PARTICIPACION TERRITORIAL Y/O ESTATAL

COMUNIDAD AUTONOMA DE EUSKADI (1)

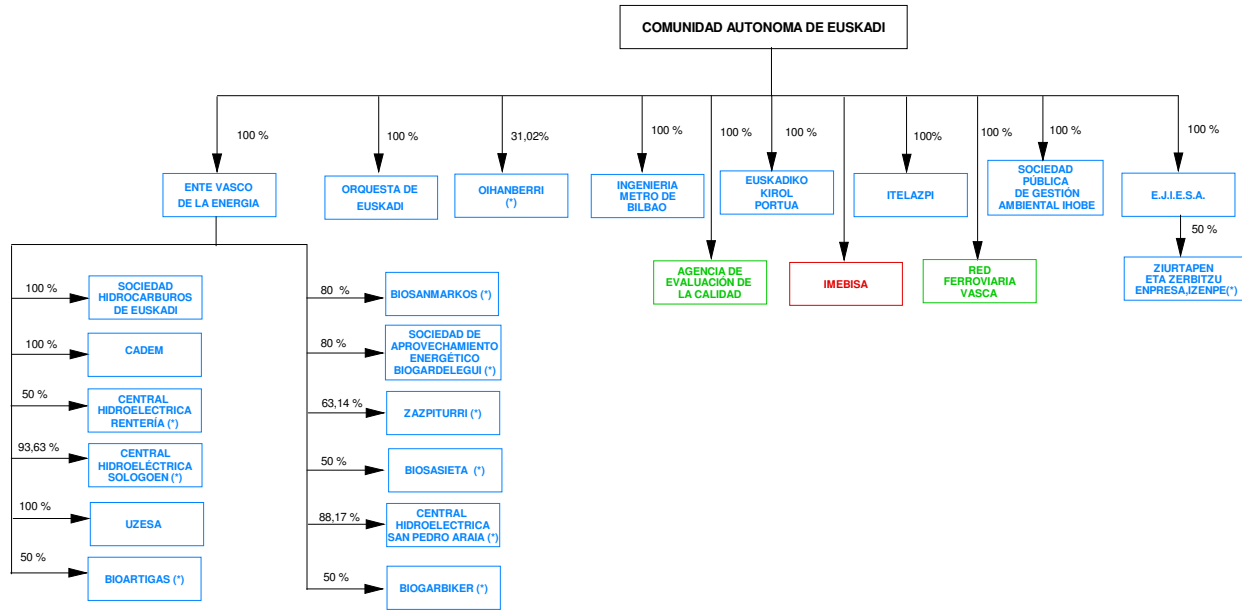

- BAJAS COMO EMPRESAS PÚBLICAS TERRITORIALES EN EL EJERCICIO 2004
- ALTAS COMO EMPRESAS PÚBLICAS TERRITORIALES EN EL EJERCICIO 2004
- EMPRESAS PÚBLICAS TERRITORIALES QUE PERMANECEN EN LA CC.AA.

(*) EMPRESA DE CAPITAL PUBLICO MAYORITARIO CON OTRAS VIAS DE PARTICIPACION TERRITORIAL Y/O ESTATAL

COMUNIDAD AUTONOMA DE EUSKADI (2)

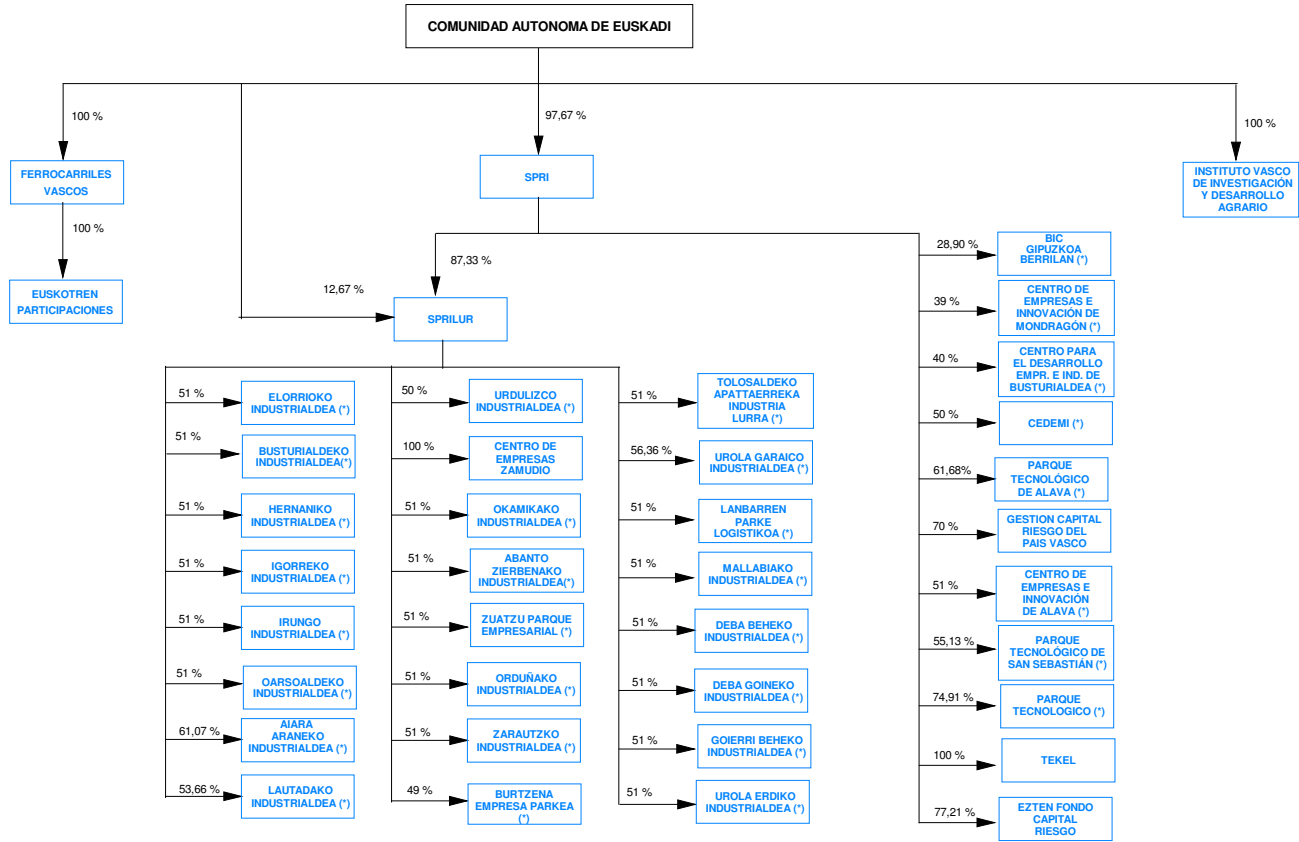

- BAJAS COMO EMPRESAS PÚBLICAS TERRITORIALES EN EL EJERCICIO 2004
- ALTAS COMO EMPRESAS PÚBLICAS TERRITORIALES EN EL EJERCICIO 2004
- EMPRESAS PÚBLICAS TERRITORIALES QUE PERMANECEN EN LA CC.AA.

(*) EMPRESA DE CAPITAL PUBLICO MAYORITARIO CON OTRAS VIAS DE PARTICIPACION TERRITORIAL Y/O ESTATAL

COMUNIDAD AUTONOMA DE EUSKADI (3)

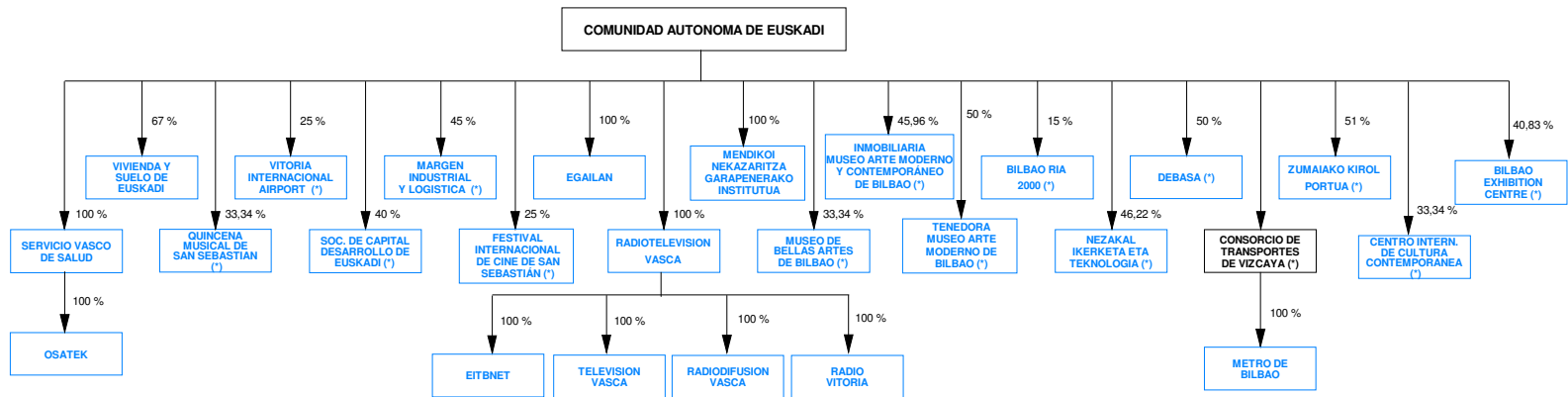

- BAJAS COMO EMPRESAS PÚBLICAS TERRITORIALES EN EL EJERCICIO 2004
- ALTAS COMO EMPRESAS PÚBLICAS TERRITORIALES EN EL EJERCICIO 2004
- EMPRESAS PÚBLICAS TERRITORIALES QUE PERMANECEN EN LA CC.AA.

(*) EMPRESA DE CAPITAL PUBLICO MAYORITARIO CON OTRAS VIAS DE PARTICIPACION TERRITORIAL Y/O ESTATAL

CIUDAD AUTONOMA DE CEUTA

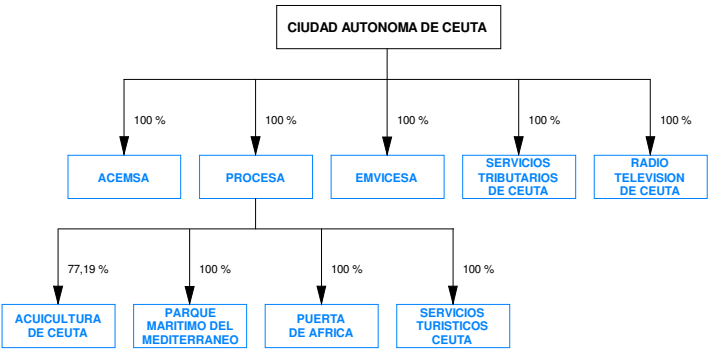

- BAJAS COMO EMPRESAS PÚBLICAS TERRITORIALES EN EL EJERCICIO 2004
- ALTAS COMO EMPRESAS PÚBLICAS TERRITORIALES EN EL EJERCICIO 2004
- EMPRESAS PÚBLICAS TERRITORIALES QUE PERMANECEN EN LA CC.AA.

CIUDAD AUTONOMA DE MELILLA

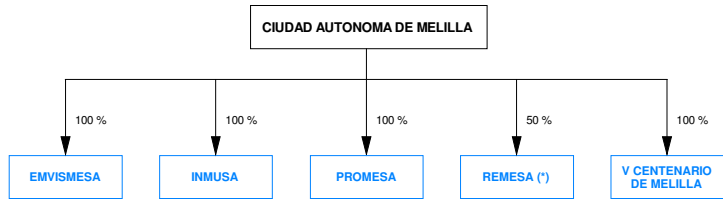

- BAJAS COMO EMPRESAS PÚBLICAS TERRITORIALES EN EL EJERCICIO 2004
- ALTAS COMO EMPRESAS PÚBLICAS TERRITORIALES EN EL EJERCICIO 2004
- EMPRESAS PÚBLICAS TERRITORIALES QUE PERMANECEN EN LA CC.AA.

(*) EMPRESA DE CAPITAL PUBLICO MAYORITARIO CON OTRAS VIAS DE PARTICIPACION TERRITORIAL Y/O ESTATAL



**SECTOR PÚBLICO FUNDACIONAL
AUTONÓMICO**

JUNTA DE ANDALUCÍA

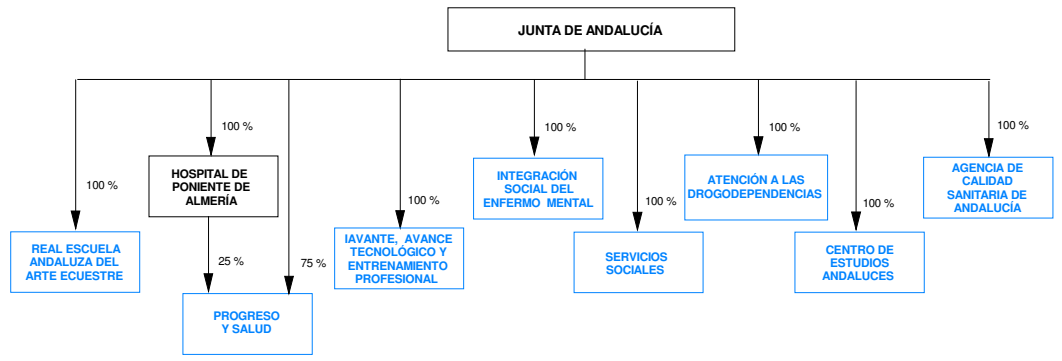

BAJAS COMO FUNDACIONES PÚBLICAS TERRITORIALES EN EL EJERCICIO 2004

ALTAS COMO FUNDACIONES PÚBLICAS TERRITORIALES EN EL EJERCICIO 2004

FUNDACIONES PÚBLICAS TERRITORIALES QUE PERMANECEN EN LA CC.AA.

(*) FUNDACIÓN PÚBLICA CON OTRAS VÍAS DE PARTICIPACIÓN TERRITORIAL Y/O ESTATAL

DIPUTACION GENERAL DE ARAGON

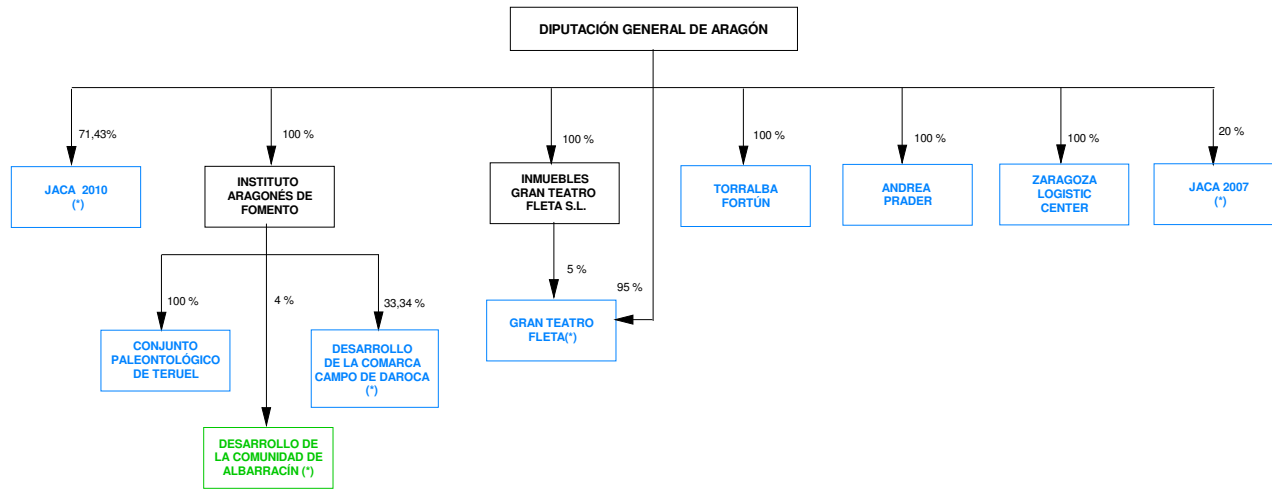

BAJAS COMO FUNDACIONES PÚBLICAS TERRITORIALES EN EL EJERCICIO 2004

ALTAS COMO FUNDACIONES PÚBLICAS TERRITORIALES EN EL EJERCICIO 2004

FUNDACIONES PÚBLICAS TERRITORIALES QUE PERMANECEN EN LA CC.AA.

(*) FUNDACIÓN PÚBLICA CON OTRAS VÍAS DE PARTICIPACIÓN TERRITORIAL Y/O ESTATAL

COMUNIDAD AUTÓNOMA DE BALEARES

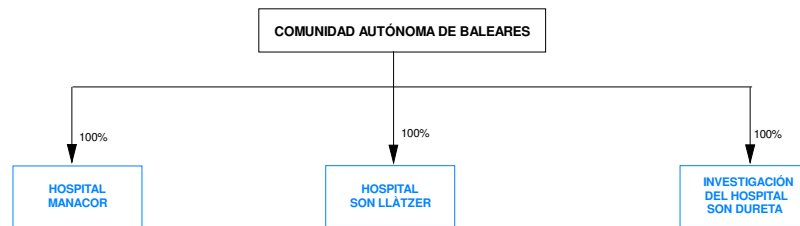

- BAJAS COMO FUNDACIONES PÚBLICAS TERRITORIALES EN EL EJERCICIO 2004
 - ALTAS COMO FUNDACIONES PÚBLICAS TERRITORIALES EN EL EJERCICIO 2004
 - FUNDACIONES PÚBLICAS TERRITORIALES QUE PERMANECEN EN LA CC.AA.
- (*) FUNDACIÓN PÚBLICA CON OTRAS VÍAS DE PARTICIPACIÓN TERRITORIAL Y/O ESTATAL

COMUNIDAD DE CANARIAS

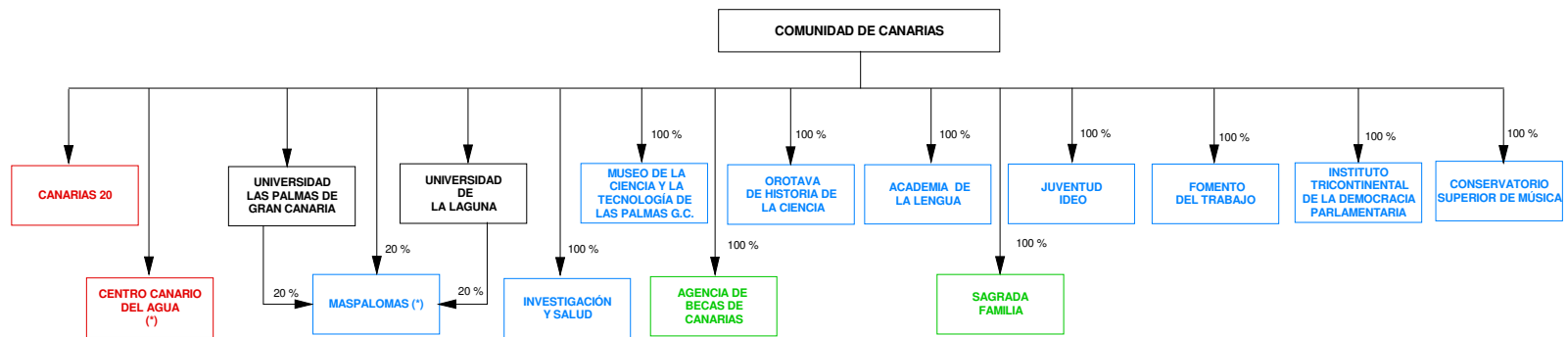

BAJAS COMO FUNDACIONES PÚBLICAS TERRITORIALES EN EL EJERCICIO 2004

ALTAS COMO FUNDACIONES PÚBLICAS TERRITORIALES EN EL EJERCICIO 2004

FUNDACIONES PÚBLICAS TERRITORIALES QUE PERMANECEN EN LA CC.AA.

(*) FUNDACIÓN PÚBLICA CON OTRAS VÍAS DE PARTICIPACIÓN TERRITORIAL Y/O ESTATAL

DIPUTACIÓN REGIONAL DE CANTABRIA

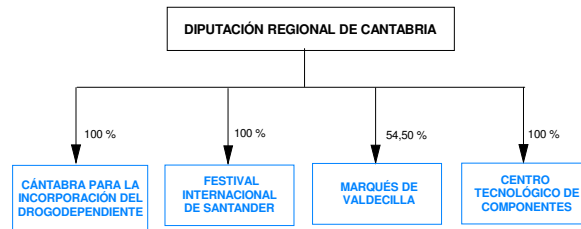

BAJAS COMO FUNDACIONES PÚBLICAS TERRITORIALES EN EL EJERCICIO 2004

ALTAS COMO FUNDACIONES PÚBLICAS TERRITORIALES EN EL EJERCICIO 2004

FUNDACIONES PÚBLICAS TERRITORIALES QUE PERMANECEN EN LA CC.AA.

(*) FUNDACIÓN PÚBLICA CON OTRAS VÍAS DE PARTICIPACIÓN TERRITORIAL Y/O ESTATAL

JUNTA DE COMUNIDAD DE CASTILLA-LA MANCHA

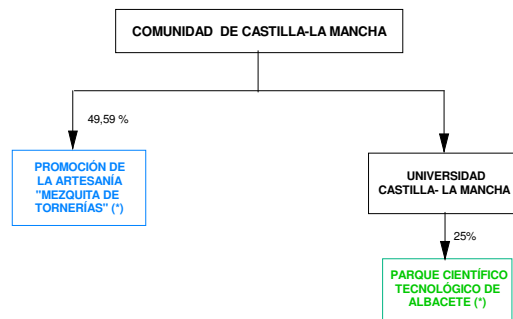

BAJAS COMO FUNDACIONES PÚBLICAS TERRITORIALES EN EL EJERCICIO 2004

ALTAS COMO FUNDACIONES PÚBLICAS TERRITORIALES EN EL EJERCICIO 2004

FUNDACIONES PÚBLICAS TERRITORIALES QUE PERMANECEN EN LA CC.AA.

(*) FUNDACIÓN PÚBLICA CON OTRAS VÍAS DE PARTICIPACIÓN TERRITORIAL Y/O ESTATAL

JUNTA DE CASTILLA Y LEÓN

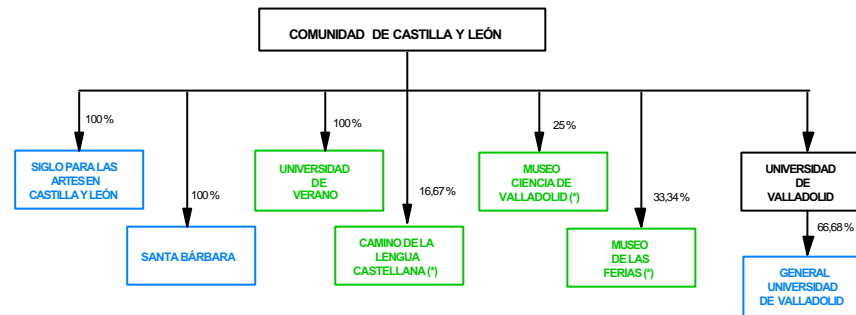

BAJAS COMO FUNDACIONES PÚBLICAS TERRITORIALES EN EL EJERCICIO 2004
ALTAS COMO FUNDACIONES PÚBLICAS TERRITORIALES EN EL EJERCICIO 2004
FUNDACIONES PÚBLICAS TERRITORIALES QUE PERMANECEN EN LA C.C.A.A.
(*) FUNDACIÓN PÚBLICA CON OTRAS VÍAS DE PARTICIPACIÓN TERRITORIAL Y ESTATAL

GENERALITAT DE CATALUNYA

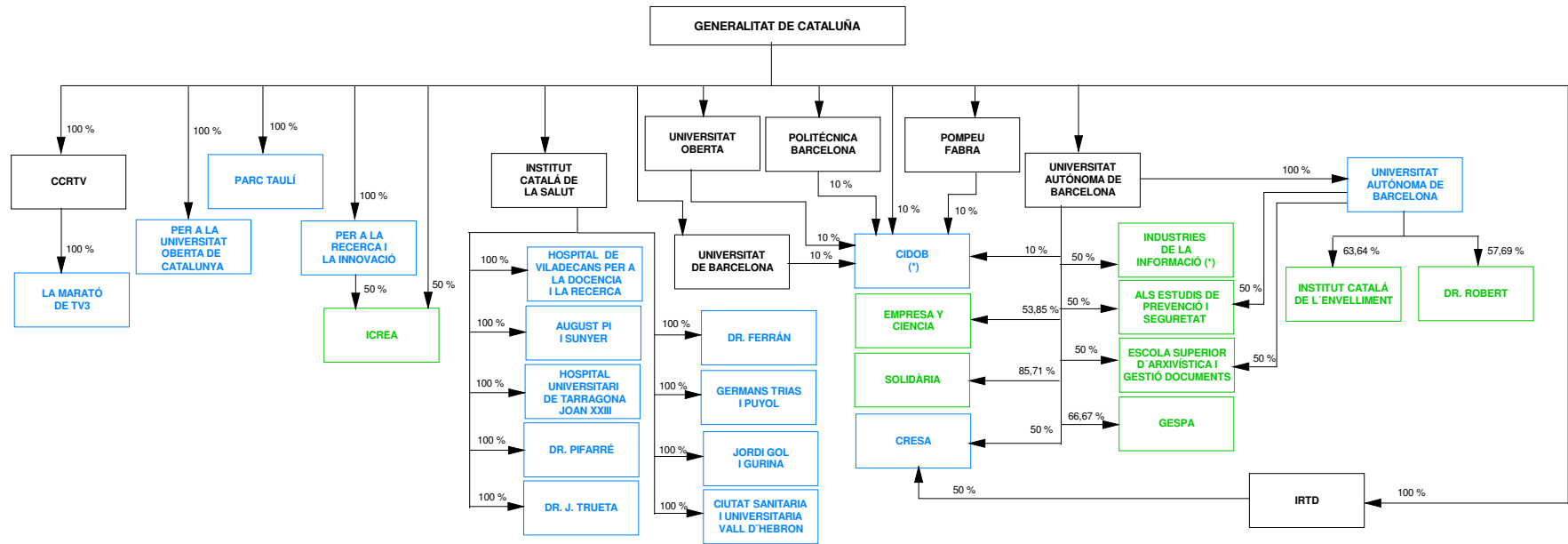

BAJAS COMO FUNDACIONES PÚBLICAS TERRITORIALES EN EL EJERCICIO 2004
 ALTAS COMO FUNDACIONES PÚBLICAS TERRITORIALES EN EL EJERCICIO 2004
 FUNDACIONES PÚBLICAS TERRITORIALES QUE PERMANECEN EN LA CC.AA.
 (*) FUNDACIÓN PÚBLICA CON OTRAS VÍAS DE PARTICIPACIÓN TERRITORIAL Y/O ESTATAL

XUNTA DE GALICIA

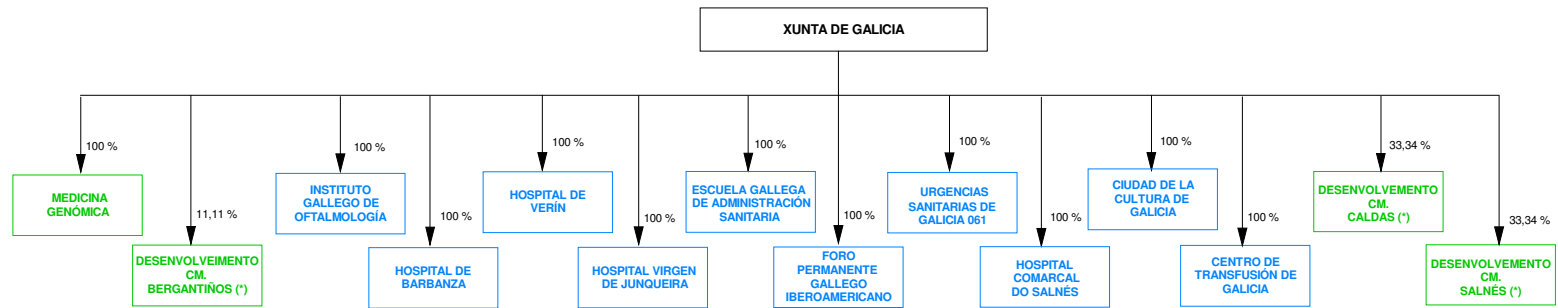

BAJAS COMO FUNDACIONES PÚBLICAS TERRITORIALES EN EL EJERCICIO 2004

ALTAS COMO FUNDACIONES PÚBLICAS TERRITORIALES EN EL EJERCICIO 2004

FUNDACIONES PÚBLICAS TERRITORIALES QUE PERMANECEN EN LA CC.AA.

(*) FUNDACIÓN PÚBLICA CON OTRAS VÍAS DE PARTICIPACIÓN TERRITORIAL Y/O ESTATAL

COMUNIDAD DE MADRID

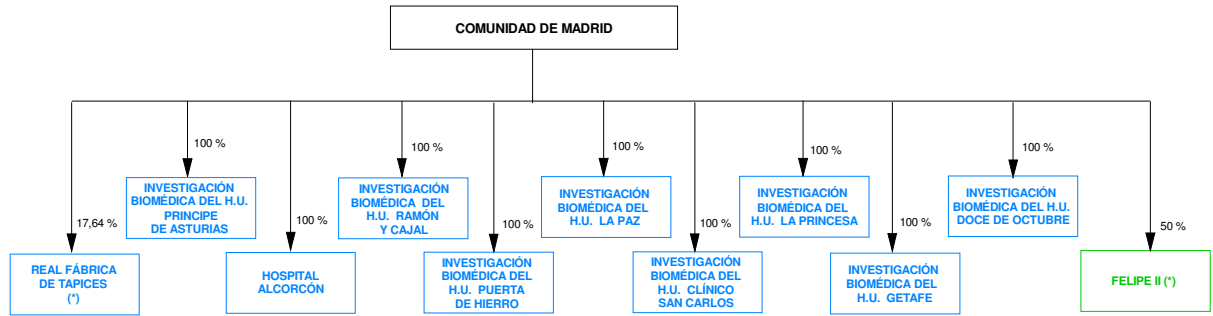

BAJAS COMO FUNDACIONES PÚBLICAS TERRITORIALES EN EL EJERCICIO 2004

ALTAS COMO FUNDACIONES PÚBLICAS TERRITORIALES EN EL EJERCICIO 2004

FUNDACIONES PÚBLICAS TERRITORIALES QUE PERMANECEN EN LA CC.AA.

(*) FUNDACIÓN PÚBLICA CON OTRAS VÍAS DE PARTICIPACIÓN TERRITORIAL Y/O ESTATAL

REGIÓN DE MURCIA

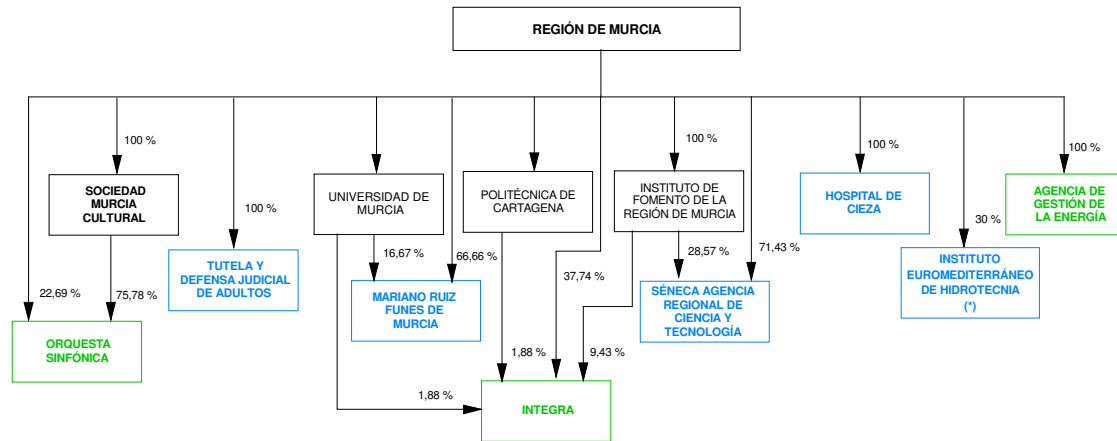

BAJAS COMO FUNDACIONES PÚBLICAS TERRITORIALES EN EL EJERCICIO 2004

ALTAS COMO FUNDACIONES PÚBLICAS TERRITORIALES EN EL EJERCICIO 2004

FUNDACIONES PÚBLICAS TERRITORIALES QUE PERMANECEN EN LA CC.AA.

(*) FUNDACIÓN PÚBLICA CON OTRAS VÍAS DE PARTICIPACIÓN TERRITORIAL Y/O ESTATAL

COMUNIDAD DE LA RIOJA

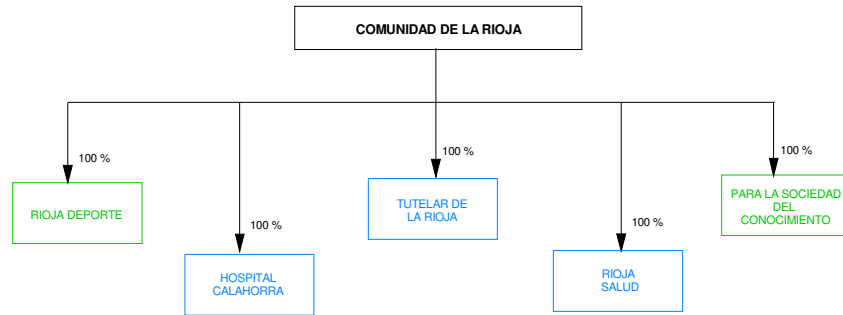

BAJAS COMO FUNDACIONES PÚBLICAS TERRITORIALES EN EL EJERCICIO 2004

ALTAS COMO FUNDACIONES PÚBLICAS TERRITORIALES EN EL EJERCICIO 2004

FUNDACIONES PÚBLICAS TERRITORIALES QUE PERMANECEN EN LA CC.AA.

(*) FUNDACIÓN PÚBLICA CON OTRAS VÍAS DE PARTICIPACIÓN TERRITORIAL Y/O ESTATAL

GENERALITAT VALENCIANA

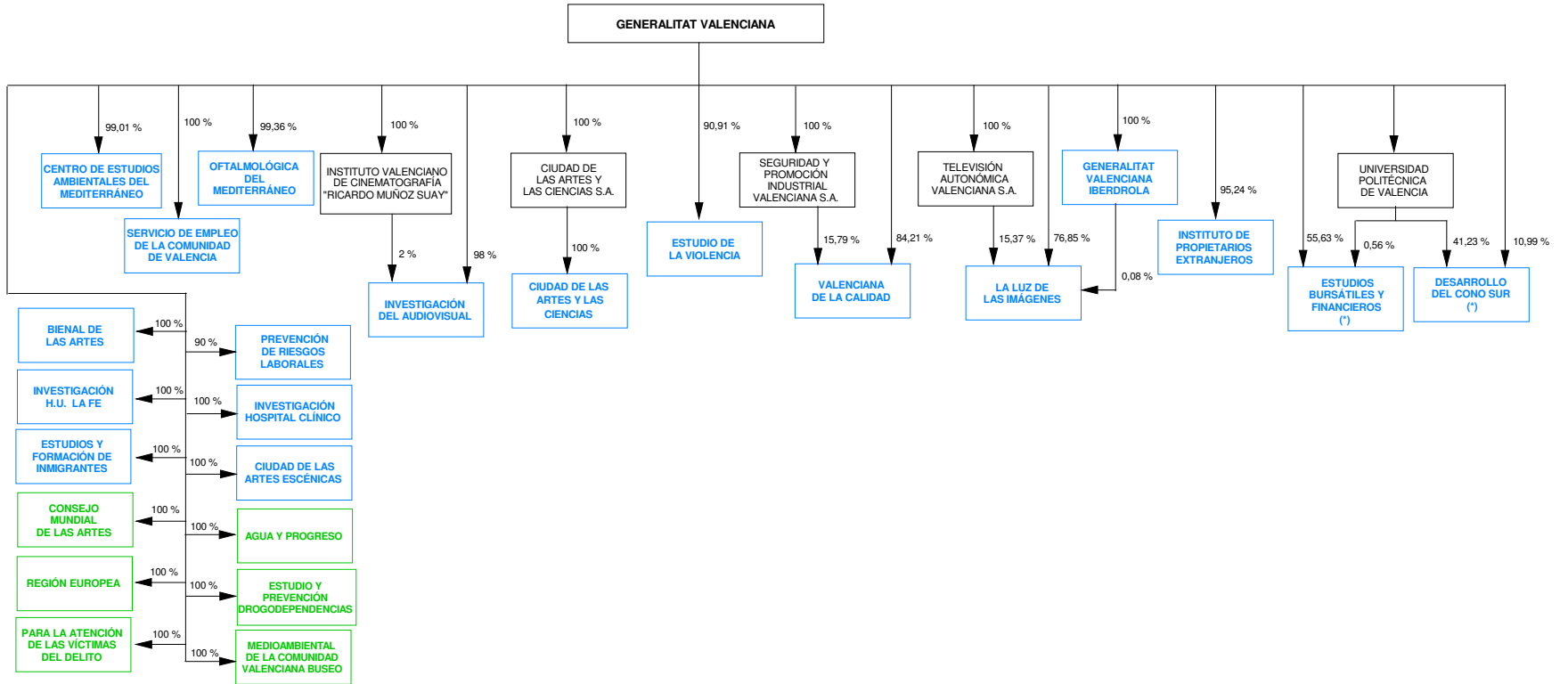

BAJAS COMO FUNDACIONES PÚBLICAS TERRITORIALES EN EL EJERCICIO 2004

ALTAS COMO FUNDACIONES PÚBLICAS TERRITORIALES EN EL EJERCICIO 2004

FUNDACIONES PÚBLICAS TERRITORIALES QUE PERMANECEN EN LA CC.AA.

(*) FUNDACIÓN PÚBLICA CON OTRAS VÍAS DE PARTICIPACIÓN TERRITORIAL Y/O ESTATAL

COMUNIDAD AUTÓNOMA DE EUSKADI

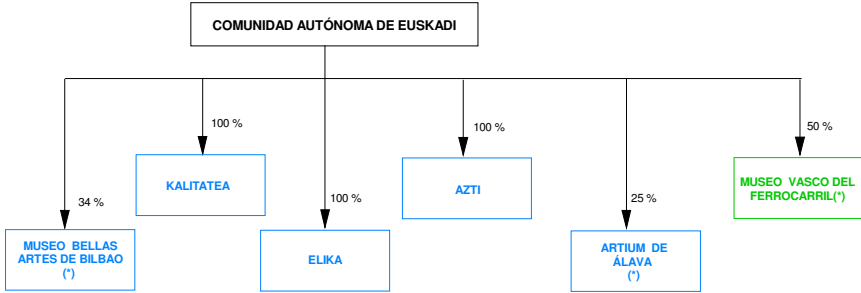

BAJAS COMO FUNDACIONES PÚBLICAS TERRITORIALES EN EL EJERCICIO 2004

ALTAS COMO FUNDACIONES PÚBLICAS TERRITORIALES EN EL EJERCICIO 2004

FUNDACIONES PÚBLICAS TERRITORIALES QUE PERMANECEN EN LA CC.AA.

(*) FUNDACIÓN PÚBLICA CON OTRAS VÍAS DE PARTICIPACIÓN TERRITORIAL Y/O ESTATAL



**5. INFORMACIÓN ADICIONAL
SOBRE CONSORCIOS PÚBLICOS**

5.1. CONSORCIOS DONDE FIGURAN ASOCIADAS UNA COMUNIDAD AUTÓNOMA Y OTRAS ADMINISTRACIONES TERRITORIALES LOCALES

Consortios	Entidades Asociadas Públicas
C.F. ESTUDIS TURÍSTICS LA SABINOSA	GENERALITAT DE CATALUÑA DIPUTACIÓN PROVINCIAL DE TARRAGONA AYUNTAMIENTO DE TARRAGONA
CONSORCI ADMINISTRACIÓ OBERTA ELECTRÒNICA DE CATALUNYA	GENERALITAT DE CATALUÑA DIPUTACIÓN PROVINCIAL DE TARRAGONA CONSORCI LOCALRET (7)
CONSORCI AUTORITAT DEL TRANSPORT METROPOLITÀ	AYUNTAMIENTO DE BARCELONA ENTIDAD METROPOLITANA DEL TRANSPORTE GENERALITAT DE CATALUÑA
CONSORCI CENTRE D'ESTUDIS I SERV. TECN. D'INFORMACIÓ I COM. AVANCADES	AYUNTAMIENTO DE SABADELL UNIVERSITAT AUTÒNOMA DE BARCELONA
CONSORCI CENTRE D'ESTUDIS OLÍMPICS I DE L'ESPORT	GENERALITAT DE CATALUÑA DIPUTACIÓN PROVINCIAL DE BARCELONA AYUNTAMIENTO DE BARCELONA UNIVERSITAT AUTÒNOMA DE BARCELONA
CONSORCI CENTRE DE TERMINOLOGIA TERMCAT	GENERALITAT DE CATALUÑA CONSORCI PER A LA NORMALIZACIÓ LINGÜÍSTICA
CONSORCI CENTRE DE VISIÓ PER COMPUTADOR	GENERALITAT DE CATALUÑA

Consortios	Entidades Asociadas Públicas
CONSORCI CENTRE TECNOLÒGIC FORESTAL DE CATALUNYA	UNIVERSITAT AUTÒNOMA DE BARCELONA COMARCA DEL SOLSONÈS DIPUTACIÓ PROVINCIAL DE LERIDA UNIVERSIDAD DE LLEIDA FUNDACIÓ CATALANA PER A LA RECERCA I LA INNOVACIÓ GENERALITAT DE CATALUÑA
CONSORCI CENTRO RECURSOS PROTECCIÓ SALUT I MEDI AMBIENT	AYUNTAMIENTO DE REUS UNIVERSIDAD ROVIRA I VIRGILI CONSORCI HOSPITALARI DE CATALUNYA (CHC)
CONSORCI CIRCUIT DE CATALUNYA	GENERALITAT DE CATALUÑA AYUNTAMIENTO DE MONTMELÓ
CONSORCI CORPORACIÓ DE SALUT DEL MARESME I LA SELVA	CONSORCI SANITARI DE LA SELVA F. PCA. M. HOSPITAL SANT JAUME
CONSORCI DE DISTRIBUCIÓ PER XARXA DE PRODUCTES QUÍMICS	GENERALITAT DE CATALUÑA AYUNTAMIENTO DE TARRAGONA
CONSORCI DEL BARRI DE LA MINA	VARIOS AYUNTAMIENTOS DE BARCELONA GENERALITAT DE CATALUÑA DIPUTACIÓ PROVINCIAL DE BARCELONA AYUNTAMIENTO DE BARCELONA

Consortios	Entidades Asociadas Públicas
CONSORCI DEL TRANSPORT PÚBLIC DEL CAMP DE TARRAGONA	GENERALITAT DE CATALUÑA AYUNTAMIENTO DE VALLS AYUNTAMIENTO DE TARRAGONA AYUNTAMIENTO DE REUS
CONSORCI DESENVOLUPAMENT URBANÍSTIC SECTOR EST. DE PALLEJÀ	AYUNTAMIENTO DE PALLEJÀ INSTITUT CATALÀ DEL SOL
CONSORCI EDUCACIÓ DE BARCELONA	GENERALITAT DE CATALUÑA AYUNTAMIENTO DE BARCELONA
CONSORCI GES. COMPLEX TRATAMIENTO RESIDUOS DE SOLIUS	AGENCIA DE RESIDUS DE CATALUNYA MANCOMUNIDAD CONCA DEL RIDAURA AYUNTAMIENTO DE SANT FELIU DE GUÍSOLS
CONSORCI HABITATGE DE BARCELONA	GENERALITAT DE CATALUÑA AYUNTAMIENTO DE BARCELONA
CONSORCI HOSPITALARI DE CATALUNYA (CHC)	VARIOS AYUNTAMIENTOS DE BARCELONA DIPUTACIÓN PROVINCIAL DE GERONA AYUNTAMIENTO DE BLANES CORPORACIÓ SANITÀRIA DEL PARC TAULÍ CONSORCI HOSPITALARI DE TERRASA DIPUTACIÓN PROVINCIAL DE BARCELONA

Consortios	Entidades Asociadas Públicas
	AYUNTAMIENTO DE GRANOLLERS AYUNTAMIENTO DE BARCELONA AYUNTAMIENTO DE IGUALADA AYUNTAMIENTO DE BADALONA AYUNTAMIENTO DE SABADELL AYUNTAMIENTO DE TARRASA AYUNTAMIENTO DE MATARÓ AYUNTAMIENTO DE MOLLET DEL VALLÈS AYUNTAMIENTO DE SANTA COLOMA DE GRAMENET AYUNTAMIENTO DE VILAFRANCA DEL PENEDÈS
CONSORCI HOSPITALARI DE TERRASA	GENERALITAT DE CATALUÑA AYUNTAMIENTO DE TARRASA
CONSORCI INSTITUT CATALÁN DEL CORCHO	GENERALITAT DE CATALUÑA AYUNTAMIENTO DE PALAFRUGELL AYUNTAMIENTO DE CASSÀ DE LA SELVA AYUNTAMIENTO DE SANT FELIU DE GUÍSOLS UNIVERSITAT DE GIRONA
CONSORCI MUSEO DE LLEIDA, DIOCESÀ I COMARCAL	GENERALITAT DE CATALUÑA COMARCA DEL SEGRIÀ

Consortios	Entidades Asociadas Públicas
	DIPUTACIÓN PROVINCIAL DE LERIDA
CONSORCI MUSEU NACIONAL D'ART DE CATALUNYA	AYUNTAMIENTO DE LERIDA GENERALITAT DE CATALUÑA
CONSORCI PALAU DE LA MÚSICA CATALANA	AYUNTAMIENTO DE BARCELONA GENERALITAT DE CATALUÑA
CONSORCI PER A LA GESTIÓ DEL CONDOMINI DEL PALAU FIRAL DE MANRESA	DIPUTACIÓN PROVINCIAL DE BARCELONA AYUNTAMIENTO DE BARCELONA
CONSORCI PER A LA NAVEGACIÓ I LA PROMOCIÓ TURÍSTICA DE L'EBRE	GENERALITAT DE CATALUÑA AYUNTAMIENTO DE MANRESA
CONSORCI PER A LA NORMALIZACIÓ LINGÜÍSTICA	GENERALITAT DE CATALUÑA DIPUTACIÓN PROVINCIAL DE TARRAGONA COMARCA BAIX EBRE COMARCA RIBERA D'EBRE COMARCA TERRA ALTA COMARCA EL MONTSIÀ
	DIPUTACIÓN PROVINCIAL DE GERONA GENERALITAT DE CATALUÑA DIPUTACIÓN PROVINCIAL DE LERIDA DIPUTACIÓN PROVINCIAL DE TARRAGONA

Consortios	Entidades Asociadas Públicas
	<p>VARIOS AYUNTAMIENTOS DE TARRAGONA</p> <p>VARIOS AYUNTAMIENTO DE LÉRIDA</p> <p>VARIAS ENTIDADES LOCALES DE BARCELONA</p> <p>VARIOS AYUNTAMIENTOS DE GIRONA</p>
CONSORCI PORT DE MATARÓ	<p>GENERALITAT DE CATALUÑA</p> <p>AYUNTAMIENTO DE MATARÓ</p>
CONSORCI PORT DE PORTBOU	<p>GENERALITAT DE CATALUÑA</p> <p>AYUNTAMIENTO DE PORBOU</p>
CONSORCI PORTAL DE LA COSTA BRAVA ILLA DE BLANES	<p>GENERALITAT DE CATALUÑA</p> <p>DIPUTACIÓN PROVINCIAL DE GERONA</p> <p>AYUNTAMIENTO DE BLANES</p> <p>COMARCA SELVA</p> <p>CONSORCI GES. COMPLEX TRATAMIENTO RESIDUOS DE SOLIUS</p>
CONSORCI REFORMA GRAN VIA DE L' HOSPITALET LLOBREGAT	<p>AYUNTAMIENTO DE L'HOSPITALET DE LLOBREGAT</p> <p>INSTITUT CATALÀ DEL SOL</p> <p>GENERALITAT DE CATALUÑA</p>
CONSORCI SANITARI DE BARCELONA	<p>GENERALITAT DE CATALUÑA</p> <p>AYUNTAMIENTO DE BARCELONA</p>
CONSORCI SANITARI DE L'ALT PENEDÈS	<p>AYUNTAMIENTO DE VILAFRANCA DEL PENEDÈS</p>

Consortios	Entidades Asociadas Públicas
	COMARCA ALTO PENEDES
CONSORCI SANITARI DE L'ANOIA	SERVICIO CATALAN DE LA SALUD AYUNTAMIENTO DE IGUALADA
	COMARCA ANOIA SERVICIO CATALAN DE LA SALUD
CONSORCI SANITARI DE LA SELVA	AYUNTAMIENTO DE BLANES COMARCA SELVA
	SERVICIO CATALAN DE LA SALUD SERVICIO CATALAN DE LA SALUD
CONSORCI SANITARI DE MOLLET DEL VALLÉS	AYUNTAMIENTO DE MOLLET DEL VALLÉS
	AYUNTAMIENTO DE MATARÓ COMARCA DE MARESME
CONSORCI SANITARI DEL MARESME	SERVICIO CATALAN DE LA SALUD
	COMARCA DE BAIX LLOBREGAT SERVICIO CATALAN DE LA SALUD
CONSORCI SOCIOSANITARI D'IGUALADA	AYUNTAMIENTO DE IGUALADA CONSORCI HOSPITALARI DE CATALUNYA (CHC)
	AYUNTAMIENTO DE VILADECANS CONSORCI HOSPITALARI DE CATALUNYA (CHC)
CONSORCI SOCIOSANITARI DE VILADECANS	

Consortios	Entidades Asociadas Públicas
CONSORCI SOCIOSANITARI DE VILAFRANCA DEL PENEDES	AYUNTAMIENTO DE VILAFRANCA DEL PENEDES CONSORCI HOSPITALARI DE CATALUNYA (CHC)
CONSORCI TEATRE FORTUNY DE REUS	GENERALITAT DE CATALUÑA DIPUTACIÓN PROVINCIAL DE TARRAGONA AYUNTAMIENTO DE REUS
CONSORCI TORREBLANCA	GENERALITAT DE CATALUÑA AYUNTAMIENTO DE PONTS
CONSORCI URBANÍSTIC DE GESTIÓ DEL SECTOR Z - 1 PLA DE BAIX	AYUNTAMIENTO DE GRANOLLERS INSTITUT CATALÀ DEL SOL
CONSORCI URBANÍSTIC DEL CENTRE DIRECCIONAL DE Cerdanyola	AYUNTAMIENTO DE Cerdanyola del Vallés INSTITUT CATALÀ DEL SOL
CONSORCI URBANÍSTIC DEL SECTOR DE MAS LLUHÍ	AYUNTAMIENTO DE SANT FELIU DE LLOBREGAT INSTITUT CATALÀ DEL SOL
CONSORCI URBANÍSTIC DESENVOLUPAMENT DE L'EIX MACIÀ	AYUNTAMIENTO DE SABADELL INSTITUT CATALÀ DEL SOL
CONSORCI URBANÍSTIC L' AIGÜETA	AYUNTAMIENTO DE LA BISBAL D'EMPORDÀ INSTITUT CATALÀ DEL SOL
CONSORCI URBANÍSTIC LA FORNACA	AYUNTAMIENTO DE VILASSAR DE DALT INSTITUT CATALÀ DEL SOL

Consortios	Entidades Asociadas Públicas
CONSORCI URBANÍSTIC PER AL DESENVOLUMENT DE LA VILLA OLÍMPICA I EL PARC DE LA DRAGA DE BANYOLES	<p>AYUNTAMIENTO DE BANYOLES</p> <p>INSTITUT CATALÀ DEL SOL</p>
CONSORCI URBANÍSTIC PER AL DESENVOLUPAMENT DEL PARC D'ACTIVITATS ECONÒMIQUES CAN SANT JOAN	<p>INSTITUT CATALÀ DEL SOL</p> <p>AYUNTAMIENTO DE RUBÍ</p> <p>AYUNTAMIENTO DE SANT CUGAT DEL VALLÉS</p>
CONSORCI URBANÍSTIC PER AL DESENVOLUPAMENT DEL SECTOR Z-1 DE GRANOLLERS	<p>AYUNTAMIENTO DE GRANOLLERS</p> <p>INSTITUT CATALÀ DEL SOL</p>
CONSORCI URBANÍSTIC SECTOR INDUSTRIAL BORGES I	<p>AYUNTAMIENTO DE LES BORGES DEL CAMP</p> <p>INSTITUT CATALÀ DEL SOL</p>
CONSORCIO EDUCACIÓN COMPENSATORIA DEL TERRITORIO HISTÓRICO DE VIZCAYA	<p>COMUNIDAD AUTÓNOMA DE EUSKADI</p> <p>DIPUTACIÓN FORAL DE VIZCAYA</p>
CONSORCIO ORQUESTA CIUDAD DE MÁLAGA	<p>JUNTA DE ANDALUCÍA</p> <p>AYUNTAMIENTO DE MALAGA</p>
CONSORCIO ADMINISTRATIVO F. VAZQUEZ DIAZ	<p>JUNTA DE ANDALUCÍA</p> <p>DIPUTACIÓN PROVINCIAL DE HUELVA</p> <p>AYUNTAMIENTO DE NERVA</p>
CONSORCIO AGENCIA DESARROLLO COMARCA DEL NOROESTE Y RIO MULA	<p>VARIOS AYUNTAMIENTOS DE MURCIA</p> <p>REGIÓN DE MURCIA</p> <p>AYUNTAMIENTO DE CALASPARRA</p>

Consortios	Entidades Asociadas Públicas
	AYUNTAMIENTO DE BULLAS
	AYUNTAMIENTO DE MORATALLA
CONSORCIO AGUAS DE ALGAIDA	COMUNIDAD AUTÓNOMA DE BALEARES
	AYUNTAMIENTO DE ALGAÏDA
CONSORCIO AGUAS DE ANDRATX	COMUNIDAD AUTÓNOMA DE BALEARES
	AYUNTAMIENTO DE ANDRATX
CONSORCIO AGUAS DE ARTÀ	COMUNIDAD AUTÓNOMA DE BALEARES
	AYUNTAMIENTO DE ARTÀ
CONSORCIO AGUAS DE BANYALBUFAR	COMUNIDAD AUTÓNOMA DE BALEARES
	AYUNTAMIENTO DE BANYALBUFAR
CONSORCIO AGUAS DE BILBAO-VIZCAYA	VARIAS ENTIDADES LOCALES DE VIZCAYA
	COMUNIDAD AUTÓNOMA DE EUSKADI
	DIPUTACIÓN FORAL DE VIZCAYA
CONSORCIO AGUAS DE CIUDADELA	COMUNIDAD AUTÓNOMA DE BALEARES
	AYUNTAMIENTO DE CIUDADELLA DE MENORCA
CONSORCIO AGUAS DE DEIÀ	COMUNIDAD AUTÓNOMA DE BALEARES
	AYUNTAMIENTO DE DEYÀ
CONSORCIO AGUAS DE FORMENTERA	COMUNIDAD AUTÓNOMA DE BALEARES
	AYUNTAMIENTO DE FORMENTERA

Consortios	Entidades Asociadas Públicas
CONSORCIO AGUAS DE IBIZA-CAPITAL	COMUNIDAD AUTÓNOMA DE BALEARES AYUNTAMIENTO DE EIVISSA INSTITUTO BALEAR DEL AGUA Y LA ENERGIA
CONSORCIO AGUAS DE LA BAHÍA DE PALMA	COMUNIDAD AUTÓNOMA DE BALEARES AYUNTAMIENTO DE PALMA DE MALLORCA AYUNTAMIENTO DE CALVIÁ
CONSORCIO AGUAS DE LLOSETA	COMUNIDAD AUTÓNOMA DE BALEARES AYUNTAMIENTO DE LLOSETA
CONSORCIO AGUAS DE MAHÓN	COMUNIDAD AUTÓNOMA DE BALEARES AYUNTAMIENTO DE MAHÓN
CONSORCIO AGUAS DE MARIA DE LA SALUT	COMUNIDAD AUTÓNOMA DE BALEARES AYUNTAMIENTO DE MARIA DE LA SALUT
CONSORCIO AGUAS DE MERCADAL	COMUNIDAD AUTÓNOMA DE BALEARES AYUNTAMIENTO DE MERCADALES
CONSORCIO AGUAS DE PETRA	COMUNIDAD AUTÓNOMA DE BALEARES AYUNTAMIENTO DE PETRA
CONSORCIO AGUAS DE POLLENÇA	COMUNIDAD AUTÓNOMA DE BALEARES AYUNTAMIENTO DE POLLENZA
CONSORCIO AGUAS DE PUIGPUNYENT	COMUNIDAD AUTÓNOMA DE BALEARES

Consortios	Entidades Asociadas Públicas
	AYUNTAMIENTO DE PUIGPUNYENT
CONSORCIO AGUAS DE SAN ANTONI DE PORTMANY	COMUNIDAD AUTÓNOMA DE BALEARES
	AYUNTAMIENTO DE SANT ANTONI DE PORTMANY
CONSORCIO AGUAS DE SELVA	COMUNIDAD AUTÓNOMA DE BALEARES
	AYUNTAMIENTO DE SELVA
CONSORCIO AGUAS DE VALLDEMOSA	COMUNIDAD AUTÓNOMA DE BALEARES
	AYUNTAMIENTO DE VALLDEMOSSA
CONSORCIO ALCALÁ DE HENARES PATRIMONIO DE LA HUMANIDAD	COMUNIDAD DE MADRID
	AYUNTAMIENTO DE ALCALÁ DE HENARES
	UNIVERSIDAD DE ALCALÁ
CONSORCIO ALCUDIA PLA MIRALL	COMUNIDAD AUTÓNOMA DE BALEARES
	AYUNTAMIENTO DE ALCUDIA
CONSORCIO APOYO SOCIO-LABORAL	VARIOS AYUNTAMIENTOS DE SEVILLA
	AYUNTAMIENTO DE LA RODA DE ANDALUCÍA
	AYUNTAMIENTO DE ECIJA
	AYUNTAMIENTO DE LA PUEBLA DE CAZALLA
	JUNTA DE ANDALUCÍA
	DIPUTACIÓN PROVINCIAL DE SEVILLA
	AYUNTAMIENTO DE LA LUISIANA

Consortios	Entidades Asociadas Públicas
	AYUNTAMIENTO DE LA LENTEJUELA
CONSORCIO AUBARCA-ES VERGER	AYUNTAMIENTO DE CAÑADA ROSAL
	COMUNIDAD AUTÓNOMA DE BALEARES
CONSORCIO AUDIOVISUAL DE GALICIA	AYUNTAMIENTO DE ARTÁ
	XUNTA DE GALICIA
	RADIOTELEVISIÓN GALICIA S.A
	DIPUTACIÓN PROVINCIAL DE LA CORUÑA
	DIPUTACIÓN PROVINCIAL DE LUGO
	DIPUTACIÓN PROVINCIAL DE ORENSE
	DIPUTACIÓN PROVINCIAL DE PONTEVEDRA
	INSTITUTO GALLEGO DE PROMOCION ECONOMICA
CONSORCIO BAJO NALÓN	PRINCIPADO DE ASTURIAS
	VARIOS AYUNTAMIENTOS DE ASTURIAS
CONSORCIO CAPDEPERA MIRALL	COMUNIDAD AUTÓNOMA DE BALEARES
	AYUNTAMIENTO DE CAPDEPERA
CONSORCIO CENTRO ANDALUZ DE FORMACIÓN INTEGRAL INDUSTRIAS DEL OCIO DE MIJAS	JUNTA DE ANDALUCÍA
	AYUNTAMIENTO DE MIJAS
CONSORCIO CENTRO ANDALUZ DE FORMACIÓN MEDIOAMBIENTAL DEL DESARROLLO SOSTENIBLE	JUNTA DE ANDALUCÍA
	MANCOMUNIDAD TIERRAS DOÑANA

Consortios	Entidades Asociadas Públicas
CONSORCIO CENTRO BALEARES EUROPA	COMUNIDAD AUTÓNOMA DE BALEARES CONSEJO INSULAR DE MALLORCA AYUNTAMIENTO DE PALMA DE MALLORCA AYUNTAMIENTO DE CALVIÁ CONSEJO INSULAR DE MENORCA CONSEJO INSULAR DE IBIZA-FORMENTERA MANCOMUNIDAD ZONA NORD DE MALLORCA UNIVERSIDAD DE LAS ISLAS BALEARES
CONSORCIO CENTRO DE FORMACIÓN EN COMUNICACIONES Y TECNOLOGÍAS DE LA INFORMACIÓN DE MÁLAGA	JUNTA DE ANDALUCÍA AYUNTAMIENTO DE MALAGA
CONSORCIO CENTRO DE FORMACIÓN EN TÉCNICAS DE SOLDADURA SAN FERNANDO	JUNTA DE ANDALUCÍA AYUNTAMIENTO DE SAN FERNANDO
CONSORCIO CENTRO DE TRANSPORTES DE MERCANCÍAS DE MÁLAGA	JUNTA DE ANDALUCÍA AYUNTAMIENTO DE MALAGA
CONSORCIO CENTRO EUROPEO DE EMPRESAS INNOVADORAS DE BALEARES	COMUNIDAD AUTÓNOMA DE BALEARES MANCOMUNIDAD ES RAIGUER UNIVERSIDAD DE LAS ISLAS BALEARES
CONSORCIO CENTRO FORMACIÓN ARTESANÍA RESTAURACIÓN Y REHABILITACIÓN DEL PATRIMONIO HISTÓRICO ARTÍSTICO Y CULTURAL DE ALBAYZIN	JUNTA DE ANDALUCÍA AYUNTAMIENTO DE GRANADA

Consortios	Entidades Asociadas Públicas
CONSORCIO CENTRO TECNIFICACIÓN DEPORTIVA CALVIÁ	COMUNIDAD AUTÓNOMA DE BALEARES CONSEJO INSULAR DE MALLORCA AYUNTAMIENTO DE CALVIÁ
CONSORCIO CENTRO TRANSPORTES DE MERCANCIAS DE GUADIX	JUNTA DE ANDALUCÍA AYUNTAMIENTO DE GUADIX
CONSORCIO CENTRO TURÍSTICO DE TALASOTERAPIA DE SAN PEDRO DEL PINATAR	REGIÓN DE MURCIA AYUNTAMIENTO DE SAN PEDRO DEL PINATAR
CONSORCIO CIRCULO DE BELLAS ARTES	COMUNIDAD DE MADRID AYUNTAMIENTO DE MADRID
CONSORCIO CIUTAT ROMANA DE POLLENTIA	COMUNIDAD AUTÓNOMA DE BALEARES CONSEJO INSULAR DE MALLORCA AYUNTAMIENTO DE POLLENZA
CONSORCIO COMPLEJO CULTURAL CAMPOAMOR	GENERALITAT VALENCIANA DIPUTACIÓN PROVINCIAL DE ALICANTE AYUNTAMIENTO DE ALICANTE
CONSORCIO CONSTRUC. Y FINANC. PISCINA CUBIERTA CLIMATIZADA EN ABARÁN	REGIÓN DE MURCIA AYUNTAMIENTO DE ABARÁN
CONSORCIO CONSTRUC. Y FINANC. PISCINA CUBIERTA CLIMATIZADA EN ALGUAZAS	REGIÓN DE MURCIA AYUNTAMIENTO DE ALGUAZAS

Consortios	Entidades Asociadas Públicas
<p>CONSORCIO CONSTRUC. Y FINANC. PISCINA CUBIERTA CLIMATIZADA EN ALHAMA DE MURCIA</p>	<p>REGIÓN DE MURCIA</p> <p>AYUNTAMIENTO DE ALHAMA DE MURCIA</p>
<p>CONSORCIO CONSTRUC. Y FINANC. PISCINA CUBIERTA CLIMATIZADA EN ARCHENA</p>	<p>REGIÓN DE MURCIA</p> <p>AYUNTAMIENTO DE ARCHENA</p>
<p>CONSORCIO CONSTRUC. Y FINANC. PISCINA CUBIERTA CLIMATIZADA EN CEUTÍ</p>	<p>REGIÓN DE MURCIA</p> <p>AYUNTAMIENTO CEUTÍ</p>
<p>CONSORCIO CONSTRUCCIÓN Y FIANANCIACIÓN PALACIO DE DEPORTES EN CARTAGENA</p>	<p>REGIÓN DE MURCIA</p> <p>AYUNTAMIENTO DE CARTAGENA</p>
<p>CONSORCIO DE AGUAS Y RESIDUOS DE LA RIOJA</p>	<p>COMUNIDAD DE LA RIOJA</p> <p>VARIOS AYUNTAMIENTOS DE LA RIOJA</p>
<p>CONSORCIO DE GESTIÓN DEL CENTRO DE ARTESANÍA DE LA COMUNIDAD VALENCIANA</p>	<p>GENERALITAT VALENCIANA</p> <p>AYUNTAMIENTO DE VALENCIA</p>
<p>CONSORCIO DE LA COLONIA GÜELL</p>	<p>INSTITUT CATALÀ DEL SOL</p> <p>GENERALITAT DE CATALUÑA</p> <p>DIPUTACIÓN PROVINCIAL DE BARCELONA</p> <p>AYUNTAMIENTO DE SANTA COLOMA DE CERVELLO</p> <p>COMARCA DE BAIX LLOBREGAT</p>
<p>CONSORCIO DE TRANSPORTES. AREA DE GRANADA.</p>	<p>JUNTA DE ANDALUCÍA</p> <p>DIPUTACIÓN PROVINCIAL DE GRANADA</p>

Consortios	Entidades Asociadas Públicas
CONSORCIO DEL PARQUE FLUVIAL DE LA COMARCA	VARIOS AYUNTAMIENTOS DE GRANADA RESTO DE ENTIDADES LOCALES DE NAVARRA NAVARRA DE INFRAESTRUCTURAS LOCALES, S.A. COMUNIDAD FORAL DE NAVARRA
CONSORCIO DESARROLLO ECONÓMICO DE LAS ISLAS BALEARES	COMUNIDAD AUTÓNOMA DE BALEARES VARIOS AYUNTAMIENTOS DE ISLAS BALEARES MANCOMUNIDAD ES RAIGUER
CONSORCIO DESARROLLO FORMACIÓN OCUPACIONAL	COMUNIDAD AUTÓNOMA DE BALEARES CONSEJO INSULAR DE MALLORCA CONSEJO INSULAR DE MENORCA VARIOS AYUNTAMIENTOS DE ISLAS BALEARES CONSEJO INSULAR DE IBIZA-FORMENTERA MANCOMUNIDAD PLA DE MALLORCA
CONSORCIO DESARROLLO MONTAÑA CENTRAL	PRINCIPADO DE ASTURIAS VARIOS AYUNTAMIENTOS DE ASTURIAS SOCIEDAD PARA EL DESARROLLO DE LA COMARCAS MINERAS, S.A. (2)
CONSORCIO DESARROLLO RURAL DE LA LOMA	JUNTA DE ANDALUCÍA DIPUTACIÓN PROVINCIAL DE JAEN AYUNTAMIENTO DE ÚBEDA

Consortios	Entidades Asociadas Públicas
	<p>AYUNTAMIENTO DE BAEZA</p> <p>INSTITUTO DE FOMENTO DE ANDALUCIA</p>
<p>CONSORCIO DESARROLLO TURÍSTICO Y CULTURAL DE LORCA</p>	<p>REGIÓN DE MURCIA</p> <p>AYUNTAMIENTO DE LORCA</p>
<p>CONSORCIO DESARROLLO Y PROMOCIÓN CUENCA CENTRAL MINERA DE TERUEL</p>	<p>DIPUTACIÓN GENERAL DE ARAGÓN</p> <p>AYUNTAMIENTO DE UTRILLAS</p> <p>AYUNTAMIENTO DE ESCUCHA</p>
<p>CONSORCIO EDUCACIÓN COMPENSATORIA Y FORMACIÓN OCUPACIONAL EN GUIPÚZCOA</p>	<p>COMUNIDAD AUTÓNOMA DE EUSKADI</p> <p>DIPUTACIÓN FORAL DE GUIPUZCOA</p>
<p>CONSORCIO EDUCACIÓN COMPENSATORIA Y FORMACIÓN OCUPACIONAL EN VITORIA-GASTEIZ</p>	<p>COMUNIDAD AUTÓNOMA DE EUSKADI</p> <p>AYUNTAMIENTO DE VITORIA</p>
<p>CONSORCIO EIVISSA MIRALL</p>	<p>COMUNIDAD AUTÓNOMA DE BALEARES</p> <p>AYUNTAMIENTO DE EIVISSA</p>
<p>CONSORCIO EIVISSA, PATRIMONI DE LA HUMANIDAD</p>	<p>COMUNIDAD AUTÓNOMA DE BALEARES</p> <p>AYUNTAMIENTO DE EIVISSA</p> <p>CONSEJO INSULAR DE IBIZA-FORMENTERA</p>
<p>CONSORCIO EJECUCIÓN PREVISIONES ZONAL RD. ZONA I</p>	<p>GENERALITAT VALENCIANA</p> <p>DIPUTACIÓN PROVINCIAL DE CASTELLÓN</p> <p>VARIOS AYUNTAMIENTOS DE CASTELLÓN</p>

Consortios	Entidades Asociadas Públicas
CONSORCIO EL RINCÓN (LA OROTAVA)	AYUNTAMIENTO DE LA OROTAVA COMUNIDAD DE CANARIAS CABILDO INSULAR DE TENERIFE
CONSORCIO EMERGENCIAS DE GRAN CANARIAS	VARIOS AYUNTAMIENTOS DE LAS PALMAS DE GRAN CANARIA COMUNIDAD DE CANARIAS CABILDO INSULAR DE GRAN CANARIA
CONSORCIO ESCUELA DE HOSTELERÍA DE BENALMÁDENA	JUNTA DE ANDALUCÍA AYUNTAMIENTO DE BENALMÁDENA
CONSORCIO ESCUELA DE HOSTELERÍA DE CÁDIZ	JUNTA DE ANDALUCÍA AYUNTAMIENTO DE CÁDIZ
CONSORCIO ESCUELA DE HOSTELERÍA DE MÁLAGA	JUNTA DE ANDALUCÍA AYUNTAMIENTO DE MALAGA
CONSORCIO ESCUELA DE HOSTELERIA LA BARRANCA	INSTITUTO MADRILEÑO DE DESARROLLO AYUNTAMIENTO DE NAVACERRADA
CONSORCIO ESCUELA FORMACIÓN DE ARTESANOS DE GELVES	JUNTA DE ANDALUCÍA AYUNTAMIENTO DE GELVES
CONSORCIO ESCUELA HOSTELERÍA DE ISLANTILLA	JUNTA DE ANDALUCÍA MANCOMUNIDAD ISLANTILLA
CONSORCIO ESCUELA JOYERÍA DE CÓRDOBA	JUNTA DE ANDALUCÍA

Consortios	Entidades Asociadas Públicas
	DIPUTACIÓN PROVINCIAL DE CORDOBA
CONSORCIO ESCUELA MADERA DE ENCINAS REALES	AYUNTAMIENTO DE CÓRDOBA JUNTA DE ANDALUCÍA
CONSORCIO ESCUELA MÁRMOL DE FINES	AYUNTAMIENTO DE ENCINAS REALES JUNTA DE ANDALUCÍA
CONSORCIO ESTIMULO Y DESARROLLO F.P. VITORIA-GASTEIZ Y ALAVA	AYUNTAMIENTO DE FINES COMUNIDAD AUTÓNOMA DE EUSKADI
CONSORCIO EXTENSIÓN U. Y DIVULGACIÓN AMB. GALICIA	AYUNTAMIENTO DE VITORIA XUNTA DE GALICIA
CONSORCIO F. PCA. BALEARES PARA LA MÚSICA	AYUNTAMIENTO DE OLEIROS UNIVERSIDAD DE LA CORUÑA
CONSORCIO FERIA DE MUESTRAS DE CANTABRIA	COMUNIDAD AUTÓNOMA DE BALEARES CONSEJO INSULAR DE MALLORCA
CONSORCIO FERIA DE MUESTRAS DE GRADO DEL COMERCIO E INDUSTRIA	AYUNTAMIENTO DE PALMA DE MALLORCA DIPUTACIÓN REGIONAL DE CANTABRIA
CONSORCIO FIRA INTERNACIONAL DE BARCELONA	AYUNTAMIENTO DE TORRELAVEGA PRINCIPADO DE ASTURIAS
	AYUNTAMIENTO DE GRADO GENERALITAT DE CATALUÑA

Consortios	Entidades Asociadas Públicas
	AYUNTAMIENTO DE BARCELONA
CONSORCIO FOMENT DE L'ESPORT DE MARRATXÍ	COMUNIDAD AUTÓNOMA DE BALEARES
	CONSEJO INSULAR DE MALLORCA
	AYUNTAMIENTO DE MARRATXÍ
CONSORCIO FOMENTO USO LENGUA CATALANA PROPIA BALEARS	COMUNIDAD AUTÓNOMA DE BALEARES
	CONSEJO INSULAR DE MALLORCA
	CONSEJO INSULAR DE IBIZA-FORMENTERA
	UNIVERSIDAD DE LAS ISLAS BALEARES
CONSORCIO FORMENTERA DESENVOLUPAMENT	COMUNIDAD AUTÓNOMA DE BALEARES
	AYUNTAMIENTO DE FORMENTERA
	CONSEJO INSULAR DE IBIZA-FORMENTERA
CONSORCIO GESTIÓN CENTRO DE ARTESANÍA DE LA CIUDAD DE VALENCIA	GENERALITAT VALENCIANA
	AYUNTAMIENTO DE VALENCIA
CONSORCIO GESTIÓN CENTRO DE CIRUGÍA DE MÍNIMA INVASIÓN	JUNTA DE EXTREMADURA
	DIPUTACIÓN PROVINCIAL DE CACERES
	UNIVERSIDAD DE EXTREMADURA
CONSORCIO GESTIÓN DE RESIDUOS MUNICIPALES DE RIBERA DEL EBRO, EL PRIORATO Y TIERRA ALTA	COMARCA RIBERA D'EBRE
	COMARCA TERRA ALTA
	COMARCA PRIORAT

Consortios	Entidades Asociadas Públicas
	AGENCIA DE RESIDUS DE CATALUNYA
CONSORCIO GESTIÓN DE RESIDUOS SÓLIDOS REGIÓN DE MURCIA	VARIOS AYUNTAMIENTOS DE MURCIA
	REGIÓN DE MURCIA
CONSORCIO GESTIÓN HOSPITAL GENERAL UNIVERSITARIO DE VALENCIA	GENERALITAT VALENCIANA
	DIPUTACIÓN PROVINCIAL DE VALENCIA
CONSORCIO GESTIÓN INSTITUTO AGROALIMENTARIO	JUNTA DE EXTREMADURA
	DIPUTACIÓN PROVINCIAL DE BADAJOZ
	DIPUTACIÓN PROVINCIAL DE CACERES
	UNIVERSIDAD DE EXTREMADURA
CONSORCIO GESTIÓN PALACIO DE CONGRESOS DE CASTILLA Y LEÓN EN SALAMANCA	JUNTA DE CASTILLA Y LEÓN
	DIPUTACIÓN PROVINCIAL DE SALAMANCA
	AYUNTAMIENTO DE SALAMANCA
CONSORCIO GESTIÓN RESIDUOS URBANOS ZONA CENTRAL DE ASTURIAS	PRINCIPADO DE ASTURIAS
	VARIOS AYUNTAMIENTOS DE ASTURIAS
	AYUNTAMIENTO DE AVILÉS
	AYUNTAMIENTO DE MIERES
CONSORCIO GESTIÓN SALÓN DEL GRANITO	JUNTA DE EXTREMADURA
	DIPUTACIÓN PROVINCIAL DE BADAJOZ
	AYUNTAMIENTO DE QUINTANA DE LA SERENA

Consortios	Entidades Asociadas Públicas
CONSORCIO GRAN TEATRO DE CÁCERES	JUNTA DE EXTREMADURA DIPUTACIÓN PROVINCIAL DE CACERES AYUNTAMIENTO DE CÁCERES
CONSORCIO GRANADA CULTURAL	JUNTA DE ANDALUCÍA DIPUTACIÓN PROVINCIAL DE GRANADA
CONSORCIO HACIENDA LA LAGUNA DE BAEZA	JUNTA DE ANDALUCÍA AYUNTAMIENTO DE ÚBEDA INSTITUTO ANDALUZ DE REFORMA AGRARIA
CONSORCIO HOSPITALARIO DE BURGOS	JUNTA DE CASTILLA Y LEÓN DIPUTACIÓN PROVINCIAL DE BURGOS
CONSORCIO HOSPITALARIO DE JACA	DIPUTACIÓN GENERAL DE ARAGÓN AYUNTAMIENTO DE JACA
CONSORCIO HOSPITALARIO PROVINCIAL DE CASTELLÓN	GENERALITAT VALENCIANA DIPUTACIÓN PROVINCIAL DE CASTELLÓN
CONSORCIO INSTITUCIÓN FERIAL	JUNTA DE EXTREMADURA DIPUTACIÓN PROVINCIAL DE BADAJOZ AYUNTAMIENTO DE AZUAGA
CONSORCIO INSTITUCIÓN FERIAL DE MADRID	COMUNIDAD DE MADRID AYUNTAMIENTO DE MADRID

Consortios	Entidades Asociadas Públicas
CONSORCIO INSTITUCIÓN FERIA DE MUESTRAS DE EXTREMADURA	JUNTA DE EXTREMADURA DIPUTACIÓN PROVINCIAL DE BADAJOZ AYUNTAMIENTO DE DON BENITO DIPUTACIÓN PROVINCIAL DE CACERES
CONSORCIO INSTITUTO FERIA DE ZAMORA	JUNTA DE CASTILLA Y LEÓN DIPUTACIÓN PROVINCIAL DE ZAMORA AYUNTAMIENTO DE ZAMORA
CONSORCIO INSTITUTO FERIA MERCADO GANADOS EXTREMADURA	JUNTA DE EXTREMADURA DIPUTACIÓN PROVINCIAL DE BADAJOZ DIPUTACIÓN PROVINCIAL DE CACERES AYUNTAMIENTO DE TRUJILLO
CONSORCIO INSULAR RESERVA DE LA BIOSFERA DE LA PALMA	VARIOS AYUNTAMIENTOS DE TENERIFE CABILDO INSULAR DE LA PALMA COMUNIDAD DE CANARIAS
CONSORCIO JOC HIPIC DE MALLORCA	COMUNIDAD AUTÓNOMA DE BALEARES CONSEJO INSULAR DE MALLORCA
CONSORCIO LOCAL ENTRE CAIB Y EL AYUNTAMIENTO DE SA POBLA	COMUNIDAD AUTÓNOMA DE BALEARES AYUNTAMIENTO DE SA POBLA
CONSORCIO MADRID CIUDAD OLIMPICA	COMUNIDAD DE MADRID

Consortios	Entidades Asociadas Públicas
	AYUNTAMIENTO DE MADRID
CONSORCIO MEJORA Y EMBELLECIMIENTO DE LA PLAZA DE PALMA	COMUNIDAD AUTÓNOMA DE BALEARES CONSEJO INSULAR DE MALLORCA AYUNTAMIENTO DE PALMA DE MALLORCA AYUNTAMIENTO DE LLUCMAJOR
CONSORCIO METROPOLITANO TRANSPORTES LA BAHÍA DE CÁDIZ	JUNTA DE ANDALUCÍA DIPUTACIÓN PROVINCIAL DE CÁDIZ AYUNTAMIENTO DE PUERTO REAL VARIOS AYUNTAMIENTOS DE CÁDIZ AYUNTAMIENTO DE CHICLANA DE LA FRONTERA AYUNTAMIENTO DE ROTA AYUNTAMIENTO DE SAN FERNANDO AYUNTAMIENTO DE JEREZ DE LA FRONTERA AYUNTAMIENTO DEL PUERTO DE SANTA MARÍA
CONSORCIO MIRALL CALVIÁ	COMUNIDAD AUTÓNOMA DE BALEARES AYUNTAMIENTO DE CALVIÁ
CONSORCIO MIRALL MANACOR	COMUNIDAD AUTÓNOMA DE BALEARES AYUNTAMIENTO DE MANACOR
CONSORCIO MIRALL MAÓ	COMUNIDAD AUTÓNOMA DE BALEARES

Consortios	Entidades Asociadas Públicas
	AYUNTAMIENTO DE MAHÓN
CONSORCIO MIRALL MURO	AYUNTAMIENTO DE MURO
	COMUNIDAD AUTÓNOMA DE BALEARES
CONSORCIO MIRALL PALMA	COMUNIDAD AUTÓNOMA DE BALEARES
	AYUNTAMIENTO DE PALMA DE MALLORCA
CONSORCIO MIRALL PALMA EIXAMPLE I RESTA MUNICIPI	COMUNIDAD AUTÓNOMA DE BALEARES
	AYUNTAMIENTO DE PALMA DE MALLORCA
CONSORCIO MIRALL SANTA EULALIA DEL RIO	COMUNIDAD AUTÓNOMA DE BALEARES
	AYUNTAMIENTO DE SANTA EULALIA DEL RIO
CONSORCIO MIRALL-PALMA-CENTRO HISTÓRICO Y AREAS REHAB. INTEGRAL	COMUNIDAD AUTÓNOMA DE BALEARES
	AYUNTAMIENTO DE PALMA DE MALLORCA
CONSORCIO MUNDO-VELA	JUNTA DE ANDALUCÍA
	DIPUTACIÓN PROVINCIAL DE CÁDIZ
	VARIOS AYUNTAMIENTOS DE CÁDIZ
	EMPRESA PÚBLICA DE PUERTOS DE ANDALUCIA
CONSORCIO MURALL POLLENZA	COMUNIDAD AUTÓNOMA DE BALEARES
	AYUNTAMIENTO DE POLLENZA
CONSORCIO MUSEO DE CANTABRIA	DIPUTACIÓN REGIONAL DE CANTABRIA
	AYUNTAMIENTO DE SANTANDER

Consortios	Entidades Asociadas Públicas
CONSORCIO MUSEO ETNOLÓGICO EXTREMEÑO GONZÁLEZ SANTANA	JUNTA DE EXTREMADURA DIPUTACIÓN PROVINCIAL DE BADAJOZ AYUNTAMIENTO DE OLIVENZA
CONSORCIO MUSEO PÉREZ COMENDADOR LEROUX	JUNTA DE EXTREMADURA AYUNTAMIENTO DE HERVÁS
CONSORCIO MUSEO VOSTELL-MALPARTIDA	JUNTA DE EXTREMADURA DIPUTACIÓN PROVINCIAL DE CACERES AYUNTAMIENTO DE MALPARTIDA DE CÁCERES
CONSORCIO MUSEOS COMUNIDAD VALENCIANA	GENERALITAT VALENCIANA DIPUTACIÓN PROVINCIAL DE ALICANTE DIPUTACIÓN PROVINCIAL DE CASTELLÓN AYUNTAMIENTO DE CASTELLÓN DE LA PLANA DIPUTACIÓN PROVINCIAL DE VALENCIA AYUNTAMIENTO DE VALENCIA AYUNTAMIENTO DE ALICANTE
CONSORCIO MUSEU D'ART MODERN I CONTEMPORÀNI DE PALMA	COMUNIDAD AUTÓNOMA DE BALEARES CONSEJO INSULAR DE MALLORCA AYUNTAMIENTO DE PALMA DE MALLORCA
CONSORCIO ORQUESTA DE CÓRDOBA	JUNTA DE ANDALUCÍA

Consortios	Entidades Asociadas Públicas
CONSORCIO OS PEARES	AYUNTAMIENTO DE CÓRDOBA XUNTA DE GALICIA DIPUTACIÓN PROVINCIAL DE LUGO VARIOS AYUNTAMIENTOS DE LUGO DIPUTACIÓN PROVINCIAL DE ORENSE VARIOS AYUNTAMIENTOS DE ORENSE
CONSORCIO P. PALACIO DE MIRAMAR	COMUNIDAD AUTÓNOMA DE EUSKADI DIPUTACIÓN FORAL DE GUIPUZCOA AYUNTAMIENTO DE SAN SEBASTIAN
CONSORCIO PACTO TERRITORIAL EMPLEO EN LA BAHIA DE CÁDIZ	JUNTA DE ANDALUCÍA DIPUTACIÓN PROVINCIAL DE CÁDIZ AYUNTAMIENTO DE PUERTO REAL AYUNTAMIENTO DE CÁDIZ AYUNTAMIENTO DE CHICLANA DE LA FRONTERA AYUNTAMIENTO DE ROTA AYUNTAMIENTO DE SAN FERNANDO AYUNTAMIENTO DE JEREZ DE LA FRONTERA AYUNTAMIENTO DEL PUERTO DE SANTA MARÍA MANCOMUNIDAD DE LA BAHÍA DE CÁDIZ

Consortios	Entidades Asociadas Públicas
CONSORCIO PALACIO DE CONGRESOS DE VALENCIA	AYUNTAMIENTO DE VALENCIA AGENCIA VALENCIANA DEL TURISMO
CONSORCIO PALACIO DE EXPOSICIONES Y CONGRESOS GRANADA	JUNTA DE ANDALUCÍA DIPUTACIÓN PROVINCIAL DE GRANADA AYUNTAMIENTO DE GRANADA
CONSORCIO PAN D-LLUCMAYOR	COMUNIDAD AUTÓNOMA DE BALEARES AYUNTAMIENTO DE LLUCMAJOR
CONSORCIO PARC DE LES ESTACIONS	COMUNIDAD AUTÓNOMA DE BALEARES AYUNTAMIENTO DE PALMA DE MALLORCA SERVICIOS FERROVIARIOS DE MALLORCA
CONSORCIO PARQUE DE LAS CIENCIAS	JUNTA DE ANDALUCÍA AYUNTAMIENTO DE GRANADA DIPUTACIÓN PROVINCIAL DE GRANADA UNIVERSIDAD DE GRANADA
CONSORCIO PENYA-SEGAT DEL PORT DE MAÓ	COMUNIDAD AUTÓNOMA DE BALEARES CONSEJO INSULAR DE MENORCA AYUNTAMIENTO DE MAHÓN
CONSORCIO PLA MIRALL	COMUNIDAD AUTÓNOMA DE BALEARES AYUNTAMIENTO DE FELANITX

Consortios	Entidades Asociadas Públicas
CONSORCIO PLA MIRALL ANDRATX	COMUNIDAD AUTÓNOMA DE BALEARES AYUNTAMIENTO DE ANDRATX
CONSORCIO PLA MIRALL D'INCA	COMUNIDAD AUTÓNOMA DE BALEARES AYUNTAMIENTO DE INCA
CONSORCIO PLA MIRALL DE CIUTADELLA DE MENORCA	COMUNIDAD AUTÓNOMA DE BALEARES AYUNTAMIENTO DE CIUTADELLA DE MENORCA
CONSORCIO PLA MIRALL ES MERCADAL	COMUNIDAD AUTÓNOMA DE BALEARES AYUNTAMIENTO DE MERCADAL ES
CONSORCIO PLAN D-LLORET DE VISTA ALEGRE	COMUNIDAD AUTÓNOMA DE BALEARES AYUNTAMIENTO DE LLORET DE VISTALEGRE
CONSORCIO PLAN D-SENCELLES	COMUNIDAD AUTÓNOMA DE BALEARES AYUNTAMIENTO DE SENCELLES
CONSORCIO PREV.EXT.INCEN. Y SALV. DE LA ISLA DE LANZAROTE	COMUNIDAD DE CANARIAS CABILDO INSULAR DE LANZAROTE
CONSORCIO PREV.EXT.INCEN. Y SALV. DE LA ISLA DE TENERIFE	VARIOS AYUNTAMIENTOS DE TENERIFE COMUNIDAD DE CANARIAS CABILDO INSULAR DE TENERIFE
CONSORCIO PREVENCIÓN EXTINCIÓN INCENDIOS Y SALVAMENTO DE CASTELLÓN	GENERALITAT VALENCIANA DIPUTACIÓN PROVINCIAL DE CASTELLÓN

Consortios	Entidades Asociadas Públicas
	VARIOS AYUNTAMIENTOS DE CASTELLÓN
CONSORCIO PROMOCIÓN AEROPUERTO DE VALLADOLID	JUNTA DE CASTILLA Y LEÓN
	DIPUTACIÓN PROVINCIAL DE VALLADOLID
	AYUNTAMIENTO DE VALLADOLID
CONSORCIO PROMOCIÓN EMPLEO PROVINCIA DE CÁDIZ	JUNTA DE ANDALUCÍA
	DIPUTACIÓN PROVINCIAL DE CÁDIZ
CONSORCIO PROTECCIÓN Y ACOGIDA PERSONAS DISMINUIDAS PSÍQUICAS PROFUNDAS	COMUNIDAD AUTÓNOMA DE BALEARES
	CONSEJO INSULAR DE MALLORCA
	AYUNTAMIENTO DE PALMA DE MALLORCA
CONSORCIO PROV.CORUÑA SERV.CONTRA INCENDIOS E SALV.	XUNTA DE GALICIA
	DIPUTACIÓN PROVINCIAL DE LA CORUÑA
CONSORCIO PROVINCIAL AGUAS DE SEVILLA	JUNTA DE ANDALUCÍA
	DIPUTACIÓN PROVINCIAL DE SEVILLA
	MANCOMUNIDAD COMARCAL ESTEPA
	MANCOMUNIDAD ALJARAFE
	CONSORCIO AGUAS SIERRA SUR
	CONSORCIO ABASTECIMIENTO AGUAS PLAN ECÍJA
	CONSORCIO AGUAS DEL HUESNA
CONSORCIO PROVISIÓN DE SERVICIOS PREVENCIÓN DE INCENDIOS Y SALVAMENTO	GENERALITAT VALENCIANA

Consortios	Entidades Asociadas Públicas
	<p>VARIOS AYUNTAMIENTOS DE ALICANTE</p> <p>DIPUTACIÓN PROVINCIAL DE ALICANTE</p>
<p>CONSORCIO PROYECTO GUGGENHEIM BILBAO</p>	<p>COMUNIDAD AUTÓNOMA DE EUSKADI</p> <p>DIPUTACIÓN FORAL DE VIZCAYA</p>
<p>CONSORCIO PSIQUIÁTRICO DOCTOR VILLACIÁN</p>	<p>JUNTA DE CASTILLA Y LEÓN</p> <p>DIPUTACIÓN PROVINCIAL DE VALLADOLID</p>
<p>CONSORCIO RECINTO DE FERIAS Y EXPOSICIONES DE ASTURIAS</p>	<p>PRINCIPADO DE ASTURIAS</p> <p>AYUNTAMIENTO DE GIJÓN</p>
<p>CONSORCIO RECURSOS SOCIO SANITARIOS Y ASISTENCIALES DE IBIZA Y FORMENTERA</p>	<p>COMUNIDAD AUTÓNOMA DE BALEARES</p> <p>CONSEJO INSULAR DE IBIZA-FORMENTERA</p>
<p>CONSORCIO REGULADOR Y GESTOR DE LA FERIA DE MIERES</p>	<p>PRINCIPADO DE ASTURIAS</p> <p>AYUNTAMIENTO DE MIERES</p>
<p>CONSORCIO RESTAURACIÓN, CONSERVACIÓN Y UTILIZACIÓN DEL MONASTERIO DE SAN MIGUEL DE LOS REYES</p>	<p>GENERALITAT VALENCIANA</p> <p>DIPUTACIÓN PROVINCIAL DE VALENCIA</p> <p>AYUNTAMIENTO DE VALENCIA</p>
<p>CONSORCIO SANEAMIENTO FINANCIERO MUNICIPAL</p>	<p>VARIOS AYUNTAMIENTOS DE GRANADA</p> <p>VARIOS AYUNTAMIENTOS DE JAÉN</p> <p>VARIOS AYUNTAMIENTOS DE CÓRDOBA</p> <p>VARIOS AYUNTAMIENTOS DE SEVILLA</p>

Consortios	Entidades Asociadas Públicas
	<p>VARIOS AYUNTAMIENTOS DE CÁDIZ</p> <p>VARIOS AYUNTAMIENTOS DE HUELVA</p> <p>JUNTA DE ANDALUCÍA</p> <p>VARIOS AYUNTAMIENTOS DE MÁLAGA</p>
<p>CONSORCIO SANITARIO DE TENERIFE</p>	<p>COMUNIDAD DE CANARIAS</p> <p>CABILDO INSULAR DE TENERIFE</p>
<p>CONSORCIO SER. INCENDIOS E SALV. COMARCA DE VALDEORRAS</p>	<p>XUNTA DE GALICIA</p> <p>DIPUTACIÓN PROVINCIAL DE ORENSE</p> <p>VARIOS AYUNTAMIENTOS DE ORENSE</p>
<p>CONSORCIO SER. INCEN. E SALV. COMARCA DO SALNÉS</p>	<p>XUNTA DE GALICIA</p> <p>DIPUTACIÓN PROVINCIAL DE PONTEVEDRA</p> <p>VARIOS AYUNTAMIENTOS DE PONTEVEDRA</p>
<p>CONSORCIO SERV. AGUA MANANTIAL DE ERCILLA</p>	<p>RESTO DE ENTIDADES LOCALES DE NAVARRA</p> <p>COMUNIDAD FORAL DE NAVARRA</p>
<p>CONSORCIO SERV. CONTRA INCEN. O SALV. COMARCAS DE DEZA E TABELIROS TERRA MONTES</p>	<p>XUNTA DE GALICIA</p> <p>DIPUTACIÓN PROVINCIAL DE PONTEVEDRA</p> <p>VARIOS AYUNTAMIENTOS DE PONTEVEDRA</p>
<p>CONSORCIO SERV. CONTRA INCENDIOS E DE SALVAMENTO DA COMARCA DE VERIN</p>	<p>XUNTA DE GALICIA</p> <p>DIPUTACIÓN PROVINCIAL DE ORENSE</p>

Consortios	Entidades Asociadas Públicas
	VARIOS AYUNTAMIENTOS DE ORENSE
CONSORCIO SERV.EXTINCIÓN INCENDIOS Y SALVAMENTO DE NAVARRA	COMUNIDAD FORAL DE NAVARRA
	AYUNTAMIENTO DE PAMPLONA
CONSORCIO SERVICIO DE ABASTECIMIENTO Y SANEAMIENTO AGUAS MARINA ALTA	GENERALITAT VALENCIANA
	VARIOS AYUNTAMIENTOS DE ALICANTE
	DIPUTACIÓN PROVINCIAL DE ALICANTE
CONSORCIO SERVICIO EXTINCIÓN INCENDIOS Y SALVAMENTO C.A. DE MURCIA	VARIOS AYUNTAMIENTOS DE MURCIA
	REGIÓN DE MURCIA
CONSORCIO SERVICIO PREVENCIÓN Y EXTINCIÓN DE INCENDIOS Y SALVAMENTO DE VALENCIA	GENERALITAT VALENCIANA
	VARIOS AYUNTAMIENTOS DE VALENCIA
	DIPUTACIÓN PROVINCIAL DE VALENCIA
CONSORCIO SERVICIOS EXTINCIÓN DE INCENDIOS, SALVAMENTO Y PROTECCIÓN CIVIL DE LA RIOJA	COMUNIDAD DE LA RIOJA
	VARIOS AYUNTAMIENTOS DE LA RIOJA
CONSORCIO TEATRO LÓPEZ DE AYALA	JUNTA DE EXTREMADURA
	DIPUTACIÓN PROVINCIAL DE BADAJOZ
	AYUNTAMIENTO DE BADAJOZ
CONSORCIO TEATRO PRINCIPAL	XUNTA DE GALICIA
	DIPUTACIÓN PROVINCIAL DE ORENSE
	AYUNTAMIENTO DE ORENSE

Consortios	Entidades Asociadas Públicas
CONSORCIO TEATROS DE CASTELLÓN	GENERALITAT VALENCIANA DIPUTACIÓN PROVINCIAL DE CASTELLÓN AYUNTAMIENTO DE CASTELLÓN DE LA PLANA
CONSORCIO TECNOLÓGICO DE CÁDIZ	AYUNTAMIENTO DE CÁDIZ UNIVERSIDAD DE CADIZ
CONSORCIO TRANSPORT DE MALLORCA	COMUNIDAD AUTÓNOMA DE BALEARES AYUNTAMIENTO DE PALMA DE MALLORCA SERVICIOS FERROVIARIOS DE MALLORCA
CONSORCIO TRANSPORTE DEL AREA DE SEVILLA	VARIOS AYUNTAMIENTOS DE SEVILLA AYUNTAMIENTO DE DOS HERMANAS AYUNTAMIENTO DE CAMAS AYUNTAMIENTO DE GELVES AYUNTAMIENTO DE MAIRENA DE ALJARAFE AYUNTAMIENTO DE SANTIPONCE JUNTA DE ANDALUCÍA DIPUTACIÓN PROVINCIAL DE SEVILLA AYUNTAMIENTO DE ALCALÁ DE GUADAIRA AYUNTAMIENTO DE SEVILLA
CONSORCIO TRANSPORTES DEL AREA DE MÁLAGA	VARIOS AYUNTAMIENTOS DE MÁLAGA

Consortios	Entidades Asociadas Públicas
	<p>JUNTA DE ANDALUCÍA</p> <p>DIPUTACIÓN PROVINCIAL DE MALAGA</p> <p>AYUNTAMIENTO DE MALAGA</p> <p>AYUNTAMIENTO DE BENALMÁDENA</p> <p>AYUNTAMIENTO DE MIJAS</p> <p>AYUNTAMIENTO DE RINCÓN DE LA VICTORIA</p>
<p>CONSORCIO TRANSPORTES PÚBLICOS REGULARES DE VIAJEROS DEL ÁREA DE VALENCIA</p>	<p>GENERALITAT VALENCIANA</p> <p>VARIOS AYUNTAMIENTOS DE VALENCIA</p> <p>AYUNTAMIENTO DE VALENCIA</p>
<p>CONSORCIO TURISMO DE SEVILLA</p>	<p>JUNTA DE ANDALUCÍA</p> <p>DIPUTACIÓN PROVINCIAL DE SEVILLA</p> <p>AYUNTAMIENTO DE SEVILLA</p>
<p>CONSORCIO TURÍSTICO DESFILADERO DE ALMADENES</p>	<p>REGIÓN DE MURCIA</p> <p>AYUNTAMIENTO DE CALASPARRA</p> <p>AYUNTAMIENTO DE CIEZA</p>
<p>CONSORCIO TURÍSTICO MEDINA NOGALTE</p>	<p>REGIÓN DE MURCIA</p> <p>AYUNTAMIENTO DE PUERTO LUMBRERAS</p>
<p>CONSORCIO TURÍSTICO MURCIA CRUCE DE CAMINOS</p>	<p>REGIÓN DE MURCIA</p> <p>AYUNTAMIENTO DE MURCIA</p>

Consortios	Entidades Asociadas Públicas
<p>CONSORCIO UNIDAD TERRITORIAL EMPLEO Y DESARROLLO LOCAL Y TECNOLÓGICO ALBANCHEZ MÁGINA Y OTROS</p>	<p>JUNTA DE ANDALUCÍA</p> <p>VARIOS AYUNTAMIENTOS DE JAÉN</p>
<p>CONSORCIO UNIDAD TERRITORIAL EMPLEO Y DESARROLLO LOCAL Y TECNOLÓGICO ALDEAQUEMADA Y OTROS</p>	<p>JUNTA DE ANDALUCÍA</p> <p>VARIOS AYUNTAMIENTOS DE JAÉN</p> <p>AYUNTAMIENTO DE LA CAROLINA</p> <p>AYUNTAMIENTO DE SANTA ELENA</p>
<p>CONSORCIO UNIDAD TERRITORIAL EMPLEO Y DESARROLLO LOCAL Y TECNOLÓGICO ÁLORA Y OTROS</p>	<p>JUNTA DE ANDALUCÍA</p> <p>VARIOS AYUNTAMIENTOS DE MÁLAGA</p>
<p>CONSORCIO UNIDAD TERRITORIAL EMPLEO Y DESARROLLO LOCAL Y TECNOLÓGICO ÁNDUJAR Y OTROS</p>	<p>JUNTA DE ANDALUCÍA</p> <p>VARIOS AYUNTAMIENTOS DE JAÉN</p>
<p>CONSORCIO UNIDAD TERRITORIAL EMPLEO Y DESARROLLO LOCAL Y TECNOLÓGICO ARROYO OJANCO Y OTROS</p>	<p>JUNTA DE ANDALUCÍA</p> <p>VARIOS AYUNTAMIENTOS DE JAÉN</p>
<p>CONSORCIO UNIDAD TERRITORIAL EMPLEO Y DESARROLLO LOCAL Y TECNOLÓGICO BAILEN Y OTROS</p>	<p>JUNTA DE ANDALUCÍA</p> <p>VARIOS AYUNTAMIENTOS DE JAÉN</p>
<p>CONSORCIO UNIDAD TERRITORIAL EMPLEO Y DESARROLLO LOCAL Y TECNOLÓGICO BETURIA</p>	<p>JUNTA DE ANDALUCÍA</p> <p>MANCOMUNIDAD ASUNTOS SOCIALES BETURIA</p>
<p>CONSORCIO UNIDAD TERRITORIAL EMPLEO Y DESARROLLO LOCAL Y TECNOLÓGICO CAMPILLO DE ARENAS Y OTROS</p>	<p>JUNTA DE ANDALUCÍA</p> <p>VARIOS AYUNTAMIENTOS DE JAÉN</p>
<p>CONSORCIO UNIDAD TERRITORIAL EMPLEO Y DESARROLLO LOCAL Y TECNOLÓGICO CAMPIÑA ANDÉVALO</p>	<p>JUNTA DE ANDALUCÍA</p>

Consortios	Entidades Asociadas Públicas
<p>CONSORCIO UNIDAD TERRITORIAL EMPLEO Y DESARROLLO LOCAL Y TECNOLÓGICO CAZORLA Y OTROS</p>	<p>VARIOS AYUNTAMIENTOS DE HUELVA</p> <p>MANCOMUNIDAD CAMPIÑA-ANDÉVALO</p> <p>JUNTA DE ANDALUCÍA</p> <p>VARIOS AYUNTAMIENTOS DE JAÉN</p>
<p>CONSORCIO UNIDAD TERRITORIAL EMPLEO Y DESARROLLO LOCAL Y TECNOLÓGICO CONDADO DE HUELVA</p>	<p>JUNTA DE ANDALUCÍA</p> <p>MANCOMUNIDAD DESARROLLO CONDADO DE HUELVA</p>
<p>CONSORCIO UNIDAD TERRITORIAL EMPLEO Y DESARROLLO LOCAL Y TECNOLÓGICO COSTA DE HUELVA</p>	<p>JUNTA DE ANDALUCÍA</p> <p>VARIOS AYUNTAMIENTOS DE HUELVA</p>
<p>CONSORCIO UNIDAD TERRITORIAL EMPLEO Y DESARROLLO LOCAL Y TECNOLÓGICO CUENCA MINERA</p>	<p>JUNTA DE ANDALUCÍA</p> <p>MANCOMUNIDAD CUENCA MINERA</p>
<p>CONSORCIO UNIDAD TERRITORIAL EMPLEO Y DESARROLLO LOCAL Y TECNOLÓGICO FUENGIROLA Y MIJAS</p>	<p>JUNTA DE ANDALUCÍA</p> <p>AYUNTAMIENTO DE FUENGIROLA</p> <p>AYUNTAMIENTO DE MIJAS</p>
<p>CONSORCIO UNIDAD TERRITORIAL EMPLEO Y DESARROLLO LOCAL Y TECNOLÓGICO IZNATORAF Y OTROS</p>	<p>JUNTA DE ANDALUCÍA</p> <p>VARIOS AYUNTAMIENTOS DE JAÉN</p>
<p>CONSORCIO UNIDAD TERRITORIAL EMPLEO Y DESARROLLO LOCAL Y TECNOLÓGICO LÍNARES</p>	<p>JUNTA DE ANDALUCÍA</p> <p>AYUNTAMIENTO DE LINARES</p>
<p>CONSORCIO UNIDAD TERRITORIAL EMPLEO Y DESARROLLO LOCAL Y TECNOLÓGICO SIERRA OCCIDENTAL</p>	<p>JUNTA DE ANDALUCÍA</p> <p>MANCOMUNIDAD SIERRA OCCIDENTAL DE HUELVA</p>

Consortios	Entidades Asociadas Públicas
<p>CONSORCIO UNIDAD TERRITORIAL EMPLEO Y DESARROLLO LOCAL Y TECNOLÓGICO SIERRA ORIENTAL</p>	<p>JUNTA DE ANDALUCÍA</p> <p>MANCOMUNIDAD SIERRA MINERA</p> <p>MANCOMUNIDAD RIBERA DE HUELVA</p>
<p>CONSORCIO UNIDAD TERRITORIAL EMPLEO Y DESARROLLO LOCAL Y TECNOLÓGICO TIERRAS DE DOÑANA</p>	<p>JUNTA DE ANDALUCÍA</p> <p>MANCOMUNIDAD TIERRAS DOÑANA</p>
<p>CONSORCIO UNIDAD TERRITORIAL EMPLEO Y DESARROLLO LOCAL Y TECNOLÓGICO ADRA</p>	<p>JUNTA DE ANDALUCÍA</p> <p>AYUNTAMIENTO DE ADRA</p>
<p>CONSORCIO UNIDAD TERRITORIAL EMPLEO Y DESARROLLO LOCAL Y TECNOLÓGICO AGRÓN Y OTROS</p>	<p>JUNTA DE ANDALUCÍA</p> <p>VARIOS AYUNTAMIENTOS DE GRANADA</p>
<p>CONSORCIO UNIDAD TERRITORIAL EMPLEO Y DESARROLLO LOCAL Y TECNOLÓGICO AGUADULCE Y OTROS</p>	<p>JUNTA DE ANDALUCÍA</p> <p>VARIOS AYUNTAMIENTOS DE SEVILLA</p>
<p>CONSORCIO UNIDAD TERRITORIAL EMPLEO Y DESARROLLO LOCAL Y TECNOLÓGICO ALAMEDA Y OTROS</p>	<p>JUNTA DE ANDALUCÍA</p> <p>VARIOS AYUNTAMIENTOS DE MÁLAGA</p> <p>AYUNTAMIENTO DE ANTEQUERA</p>
<p>CONSORCIO UNIDAD TERRITORIAL EMPLEO Y DESARROLLO LOCAL Y TECNOLÓGICO ALBÁNCHÉZ</p>	<p>JUNTA DE ANDALUCÍA</p> <p>VARIOS AYUNTAMIENTOS DE ALMERÍA</p>
<p>CONSORCIO UNIDAD TERRITORIAL EMPLEO Y DESARROLLO LOCAL Y TECNOLÓGICO ALBOLODUY</p>	<p>JUNTA DE ANDALUCÍA</p> <p>VARIOS AYUNTAMIENTOS DE ALMERÍA</p>
<p>CONSORCIO UNIDAD TERRITORIAL EMPLEO Y DESARROLLO LOCAL Y TECNOLÓGICO ALBOLOTE Y OTROS</p>	<p>JUNTA DE ANDALUCÍA</p>

Consortios	Entidades Asociadas Públicas
	VARIOS AYUNTAMIENTOS DE GRANADA
CONSORCIO UNIDAD TERRITORIAL EMPLEO Y DESARROLLO LOCAL Y TECNOLÓGICO ALCALÁ DE GUADAIRA	JUNTA DE ANDALUCÍA
	AYUNTAMIENTO DE ALCALÁ DE GUADAIRA
CONSORCIO UNIDAD TERRITORIAL EMPLEO Y DESARROLLO LOCAL Y TECNOLÓGICO ALCOLEA	JUNTA DE ANDALUCÍA
	VARIOS AYUNTAMIENTOS DE ALMERÍA
CONSORCIO UNIDAD TERRITORIAL EMPLEO Y DESARROLLO LOCAL Y TECNOLÓGICO ALCOLEA DEL RIO Y OTROS	JUNTA DE ANDALUCÍA
	VARIOS AYUNTAMIENTOS DE SEVILLA
	AYUNTAMIENTO DE VILLANUEVA DEL RIO Y MINAS
	AYUNTAMIENTO DE PEÑAFLORES
	AYUNTAMIENTO DE ALCOLEA DEL RIO
CONSORCIO UNIDAD TERRITORIAL EMPLEO Y DESARROLLO LOCAL Y TECNOLÓGICO ALFACAR Y OTROS	JUNTA DE ANDALUCÍA
	VARIOS AYUNTAMIENTOS DE GRANADA
CONSORCIO UNIDAD TERRITORIAL EMPLEO Y DESARROLLO LOCAL Y TECNOLÓGICO ALGARROBO Y OTROS	JUNTA DE ANDALUCÍA
	VARIOS AYUNTAMIENTOS DE MÁLAGA
CONSORCIO UNIDAD TERRITORIAL EMPLEO Y DESARROLLO LOCAL Y TECNOLÓGICO ALHAMA GRANADA Y OTROS	JUNTA DE ANDALUCÍA
	VARIOS AYUNTAMIENTOS DE GRANADA
CONSORCIO UNIDAD TERRITORIAL EMPLEO Y DESARROLLO LOCAL Y TECNOLÓGICO ALICÚN DE ORTEGA Y OTROS	JUNTA DE ANDALUCÍA
	VARIOS AYUNTAMIENTOS DE GRANADA
CONSORCIO UNIDAD TERRITORIAL EMPLEO Y DESARROLLO LOCAL Y TECNOLÓGICO ALJARAFE	JUNTA DE ANDALUCÍA

Consortios	Entidades Asociadas Públicas
<p>CONSORCIO UNIDAD TERRITORIAL EMPLEO Y DESARROLLO LOCAL Y TECNOLÓGICO ALMÁCHAR Y OTROS</p>	<p>VARIOS AYUNTAMIENTOS DE SEVILLA</p> <p>MANCOMUNIDAD ALJARAFE</p> <p>JUNTA DE ANDALUCÍA</p> <p>VARIOS AYUNTAMIENTOS DE MÁLAGA</p>
<p>CONSORCIO UNIDAD TERRITORIAL EMPLEO Y DESARROLLO LOCAL Y TECNOLÓGICO ALMEGÍBAR Y OTROS</p>	<p>JUNTA DE ANDALUCÍA</p> <p>VARIOS AYUNTAMIENTOS DE GRANADA</p>
<p>CONSORCIO UNIDAD TERRITORIAL EMPLEO Y DESARROLLO LOCAL Y TECNOLÓGICO ALPANDEIRE Y OTROS</p>	<p>JUNTA DE ANDALUCÍA</p> <p>VARIOS AYUNTAMIENTOS DE MÁLAGA</p>
<p>CONSORCIO UNIDAD TERRITORIAL EMPLEO Y DESARROLLO LOCAL Y TECNOLÓGICO ALPUJARRA DE LA SIERRA</p>	<p>JUNTA DE ANDALUCÍA</p> <p>VARIOS AYUNTAMIENTOS DE GRANADA</p>
<p>CONSORCIO UNIDAD TERRITORIAL EMPLEO Y DESARROLLO LOCAL Y TECNOLÓGICO ANDÉVALO-MINERO</p>	<p>JUNTA DE ANDALUCÍA</p> <p>MANCOMUNIDAD ANDÉVALO MINERO</p>
<p>CONSORCIO UNIDAD TERRITORIAL EMPLEO Y DESARROLLO LOCAL Y TECNOLÓGICO ANTAS Y OTROS</p>	<p>JUNTA DE ANDALUCÍA</p> <p>VARIOS AYUNTAMIENTOS DE ALMERÍA</p>
<p>CONSORCIO UNIDAD TERRITORIAL EMPLEO Y DESARROLLO LOCAL Y TECNOLÓGICO ARAHAL Y OTROS</p>	<p>JUNTA DE ANDALUCÍA</p> <p>AYUNTAMIENTO DE PARADAS</p> <p>AYUNTAMIENTO DE MARCHENA</p> <p>AYUNTAMIENTO DE ARAHAL</p>
<p>CONSORCIO UNIDAD TERRITORIAL EMPLEO Y DESARROLLO LOCAL Y TECNOLÓGICO ARMUÑA DE ALMANZORA</p>	<p>JUNTA DE ANDALUCÍA</p>

Consortios	Entidades Asociadas Públicas
	VARIOS AYUNTAMIENTOS DE ALMERÍA
CONSORCIO UNIDAD TERRITORIAL EMPLEO Y DESARROLLO LOCAL Y TECNOLÓGICO BAJO GUADALQUIVIR	JUNTA DE ANDALUCÍA
	MANCOMUNIDAD DE BAJO GUADALQUIVIR
CONSORCIO UNIDAD TERRITORIAL EMPLEO Y DESARROLLO LOCAL Y TECNOLÓGICO BAZA Y OTROS	JUNTA DE ANDALUCÍA
	VARIOS AYUNTAMIENTOS DE GRANADA
CONSORCIO UNIDAD TERRITORIAL EMPLEO Y DESARROLLO LOCAL Y TECNOLÓGICO BELMEZ MORALEDA Y OTROS	JUNTA DE ANDALUCÍA
	VARIOS AYUNTAMIENTOS DE JAÉN
CONSORCIO UNIDAD TERRITORIAL EMPLEO Y DESARROLLO LOCAL Y TECNOLÓGICO BENALÚA DE LAS VILLAS Y OTROS	JUNTA DE ANDALUCÍA
	VARIOS AYUNTAMIENTOS DE GRANADA
CONSORCIO UNIDAD TERRITORIAL EMPLEO Y DESARROLLO LOCAL Y TECNOLÓGICO CAMPIÑA SUR CORDOBESA	JUNTA DE ANDALUCÍA
	MANCOMUNIDAD CAMPIÑA SUR DE CÓRDOBA
CONSORCIO UNIDAD TERRITORIAL EMPLEO Y DESARROLLO LOCAL Y TECNOLÓGICO CAMPO DE GIBRALTAR	JUNTA DE ANDALUCÍA
	MANCOMUNIDAD DE CAMPO DE GIBRALTAR
CONSORCIO UNIDAD TERRITORIAL EMPLEO Y DESARROLLO LOCAL Y TECNOLÓGICO CAÑADA ROSAL Y OTROS	JUNTA DE ANDALUCÍA
	VARIOS AYUNTAMIENTOS DE SEVILLA
	AYUNTAMIENTO DE ECIJA
	AYUNTAMIENTO DE LA LUISIANA
	AYUNTAMIENTO DE CAÑADA ROSAL
CONSORCIO UNIDAD TERRITORIAL EMPLEO Y DESARROLLO LOCAL Y TECNOLÓGICO CARBONERAS	JUNTA DE ANDALUCÍA

Consortios	Entidades Asociadas Públicas
<p>CONSORCIO UNIDAD TERRITORIAL EMPLEO Y DESARROLLO LOCAL Y TECNOLÓGICO CARMONA, VISO Y MAIRENA</p>	<p>AYUNTAMIENTO DE CARBONERAS</p> <p>JUNTA DE ANDALUCÍA</p> <p>AYUNTAMIENTO DE MAIRENA DEL ALCOR</p> <p>VARIOS AYUNTAMIENTOS DE SEVILLA</p> <p>AYUNTAMIENTO DE CARMONA</p>
<p>CONSORCIO UNIDAD TERRITORIAL EMPLEO Y DESARROLLO LOCAL Y TECNOLÓGICO CASARES Y OTROS</p>	<p>JUNTA DE ANDALUCÍA</p> <p>VARIOS AYUNTAMIENTOS DE MÁLAGA</p>
<p>CONSORCIO UNIDAD TERRITORIAL EMPLEO Y DESARROLLO LOCAL Y TECNOLÓGICO CHICLANA DE LA FRONTERA</p>	<p>JUNTA DE ANDALUCÍA</p> <p>AYUNTAMIENTO DE CHICLANA DE LA FRONTERA</p>
<p>CONSORCIO UNIDAD TERRITORIAL EMPLEO Y DESARROLLO LOCAL Y TECNOLÓGICO COMARCA DE HUESCAR</p>	<p>JUNTA DE ANDALUCÍA</p> <p>MANCOMUNIDAD COMARCAL HUESCAR</p>
<p>CONSORCIO UNIDAD TERRITORIAL EMPLEO Y DESARROLLO LOCAL Y TECNOLÓGICO COMUNIDAD LA JANDA</p>	<p>JUNTA DE ANDALUCÍA</p> <p>MANCOMUNIDAD LA JANDA</p>
<p>CONSORCIO UNIDAD TERRITORIAL EMPLEO Y DESARROLLO LOCAL Y TECNOLÓGICO COMUNIDAD SIERRA DE CÁDIZ</p>	<p>JUNTA DE ANDALUCÍA</p> <p>MANCOMUNIDAD SIERRA DE CÁDIZ</p>
<p>CONSORCIO UNIDAD TERRITORIAL EMPLEO Y DESARROLLO LOCAL Y TECNOLÓGICO DEL ALTO GUADALQUIVIR</p>	<p>JUNTA DE ANDALUCÍA</p> <p>MANCOMUNIDAD CORDOBESA ALTO GUADALQUIVIR</p>
<p>CONSORCIO UNIDAD TERRITORIAL EMPLEO Y DESARROLLO LOCAL Y TECNOLÓGICO DOS HERMANAS</p>	<p>JUNTA DE ANDALUCÍA</p> <p>AYUNTAMIENTO DE DOS HERMANAS</p>

Consortios	Entidades Asociadas Públicas
<p>CONSORCIO UNIDAD TERRITORIAL EMPLEO Y DESARROLLO LOCAL Y TECNOLÓGICO EL PUERTO DE SANTA MARÍA</p>	<p>JUNTA DE ANDALUCÍA</p> <p>AYUNTAMIENTO DEL PUERTO DE SANTA MARÍA</p>
<p>CONSORCIO UNIDAD TERRITORIAL EMPLEO Y DESARROLLO LOCAL Y TECNOLÓGICO GUADAJEZ Y CAMPIÑA ESTE</p>	<p>JUNTA DE ANDALUCÍA</p> <p>MANCOMUNIDAD GUADAJEZ Y CAMPIÑA ESTE DE CÓRDOBA</p>
<p>CONSORCIO UNIDAD TERRITORIAL EMPLEO Y DESARROLLO LOCAL Y TECNOLÓGICO ILLORA Y MONTEFRIO</p>	<p>JUNTA DE ANDALUCÍA</p> <p>VARIOS AYUNTAMIENTOS DE GRANADA</p>
<p>CONSORCIO UNIDAD TERRITORIAL EMPLEO Y DESARROLLO LOCAL Y TECNOLÓGICO JEREZ DE LA FRONTERA</p>	<p>JUNTA DE ANDALUCÍA</p> <p>AYUNTAMIENTO DE JEREZ DE LA FRONTERA</p>
<p>CONSORCIO UNIDAD TERRITORIAL EMPLEO Y DESARROLLO LOCAL Y TECNOLÓGICO LOMA ORIENTAL</p>	<p>JUNTA DE ANDALUCÍA</p> <p>VARIOS AYUNTAMIENTOS DE JAÉN</p>
<p>CONSORCIO UNIDAD TERRITORIAL EMPLEO Y DESARROLLO LOCAL Y TECNOLÓGICO MARQUESADO GRANADA</p>	<p>JUNTA DE ANDALUCÍA</p> <p>MANCOMUNIDAD MARQUESADO DEL ZENETE</p>
<p>CONSORCIO UNIDAD TERRITORIAL EMPLEO Y DESARROLLO LOCAL Y TECNOLÓGICO PUERTO REAL</p>	<p>JUNTA DE ANDALUCÍA</p> <p>AYUNTAMIENTO DE PUERTO REAL</p>
<p>CONSORCIO UNIDAD TERRITORIAL EMPLEO Y DESARROLLO LOCAL Y TECNOLÓGICO RIO VERDE</p>	<p>JUNTA DE ANDALUCÍA</p> <p>VARIOS AYUNTAMIENTOS DE GRANADA</p>
<p>CONSORCIO UNIDAD TERRITORIAL EMPLEO Y DESARROLLO LOCAL Y TECNOLÓGICO SAN FERNANDO</p>	<p>JUNTA DE ANDALUCÍA</p> <p>AYUNTAMIENTO DE SAN FERNANDO</p>
<p>CONSORCIO UNIDAD TERRITORIAL EMPLEO Y DESARROLLO LOCAL Y TECNOLÓGICO SIERRA NORTE DE SEVILLA</p>	<p>JUNTA DE ANDALUCÍA</p>

Consortios	Entidades Asociadas Públicas
	MANCOMUNIDA SIERRA NORTE DE SEVILLA
CONSORCIO UNIDAD TERRITORIAL EMPLEO Y DESARROLLO LOCAL Y TECNOLÓGICO SUBBÉTICA CORDOBESA	JUNTA DE ANDALUCÍA
	MANCOMUNIDAD ZONA SUBBÉTICA DE CÓRDOBA
CONSORCIO UNIDAD TERRITORIAL EMPLEO Y DESARROLLO LOCAL Y TECNOLÓGICO VEGA DEL GUADALQUIVIR	JUNTA DE ANDALUCÍA
	MANCOMUNIDAD VEGA DEL GUADALQUIVIR
CONSORCIO UNIDAD TERRITORIAL EMPLEO Y DESARROLLO LOCAL Y TECNOLÓGICO VÉLEZ- MÁLAGA	JUNTA DE ANDALUCÍA
	AYUNTAMIENTO DE VÉLEZ-MÁLAGA
CONSORCIO UNIDAD TERRITORIAL EMPLEO Y DESARROLLO LOCAL Y TECNOLÓGICO ZONA HINOJOSA	JUNTA DE ANDALUCÍA
	VARIOS AYUNTAMIENTOS DE CÓRDOBA
CONSORCIO UNIDAD TERRITORIAL EMPLEO Y DESARROLLO LOCAL Y TECNOLÓGICO ZONA POZOBLANCO	JUNTA DE ANDALUCÍA
	VARIOS AYUNTAMIENTOS DE CÓRDOBA
CONSORCIO URBANÍSTICO ÁREA TECNOLÓGICA DEL SUR	INSTITUTO MADRILEÑO DE DESARROLLO
	AYUNTAMIENTO DE GETAFE
CONSORCIO URBANÍSTICO ÁREA VALDELACASA	AYUNTAMIENTO DE ALCOBENDAS
	INSTITUTO MADRILEÑO DE DESARROLLO
CONSORCIO URBANÍSTICO DEHESA VIEJA Y TEMPRANALES DE SAN SEBASTIÁN DE LOS REYES	COMUNIDAD DE MADRID
	AYUNTAMIENTO DE SAN SEBASTIÁN DE LOS REYES
CONSORCIO URBANÍSTICO EL BAÑUELO	INSTITUTO MADRILEÑO DE DESARROLLO
	AYUNTAMIENTO DE FUENLABRADA

Consortios	Entidades Asociadas Públicas
CONSORCIO URBANÍSTICO ESCORIAL	COMUNIDAD DE MADRID AYUNTAMIENTO DEL ESCORIAL
CONSORCIO URBANÍSTICO ESPARTALES NORTE	COMUNIDAD DE MADRID AYUNTAMIENTO DE ALCALÁ DE HENARES
CONSORCIO URBANÍSTICO ESPARTALES SUR	COMUNIDAD DE MADRID AYUNTAMIENTO DE ALCALÁ DE HENARES
CONSORCIO URBANÍSTICO GETAFE NORTE	COMUNIDAD DE MADRID AYUNTAMIENTO DE GETAFE
CONSORCIO URBANÍSTICO LA ESTACIÓN	COMUNIDAD DE MADRID AYUNTAMIENTO DE COLMENAR VIEJO
CONSORCIO URBANÍSTICO LA FORTUNA	COMUNIDAD DE MADRID AYUNTAMIENTO DE LEGANÉS
CONSORCIO URBANÍSTICO LA GARENA	COMUNIDAD DE MADRID AYUNTAMIENTO DE ALCALÁ DE HENARES AREAS DE PROMOCION EMPRESARIAL Y GESTION INDUSTRIAL ORGANIZADA, S.A.
CONSORCIO URBANÍSTICO LEGANÉS NORTE	COMUNIDAD DE MADRID AYUNTAMIENTO DE LEGANÉS
CONSORCIO URBANÍSTICO LEGANÉS TECNOLÓGICO	INSTITUTO MADRILEÑO DE DESARROLLO AYUNTAMIENTO DE LEGANÉS

Consortios	Entidades Asociadas Públicas
	UNIVERSIDAD CARLOS III DE MADRID
CONSORCIO URBANÍSTICO LORANCA CIUDAD-JARDÍN DE FUENLABRADA	AYUNTAMIENTO DE FUENLABRADA
	INSTITUTO DE LA VIVIENDA DE MADRID
CONSORCIO URBANÍSTICO LOS ALMENDROS	AYUNTAMIENTO DE TORREJÓN DE ARDOZ
	INSTITUTO MADRILEÑO DE DESARROLLO
CONSORCIO URBANÍSTICO MADRID-SUR	INSTITUTO DE LA VIVIENDA DE MADRID
	EMPRESA MUNICIPAL DE LA VIVIENDA, S.A.
CONSORCIO URBANÍSTICO MOSCATELARES	COMUNIDAD DE MADRID
	AYUNTAMIENTO DE SAN SEBASTIÁN DE LOS REYES
CONSORCIO URBANÍSTICO MOSTOLES SUR	COMUNIDAD DE MADRID
	AYUNTAMIENTO DE MOSTOLES
CONSORCIO URBANÍSTICO MOSTOLES-TECNOLÓGICO	AYUNTAMIENTO DE MOSTOLES
	INSTITUTO MADRILEÑO DE DESARROLLO
CONSORCIO URBANÍSTICO NUEVO BAZTÁN-VILLAR DEL OLMO	COMUNIDAD DE MADRID
	AYUNTAMIENTO DE VILLAR DEL OLMO
	AYUNTAMIENTO DE NUEVO BAZTÁN
CONSORCIO URBANÍSTICO PARLA-ESTE	COMUNIDAD DE MADRID
	AYUNTAMIENTO DE PARLA
CONSORCIO URBANÍSTICO PARQUE EMPRESARIAL LA CARPETANIA	COMUNIDAD DE MADRID

Consortios	Entidades Asociadas Públicas
	AYUNTAMIENTO DE GETAFE
CONSORCIO URBANÍSTICO RIVAS	COMUNIDAD DE MADRID
	AYUNTAMIENTO DE RIVAS- VACIAMADRID
CONSORCIO URBANÍSTICO VALDELASFUENTES	COMUNIDAD DE MADRID
	AYUNTAMIENTO DE ALCOBENDAS
CONSORCIO VÍA VERDE DE OJOS NEGROS	DIPUTACIÓN GENERAL DE ARAGÓN
	DIPUTACIÓN PROVINCIAL DE TERUEL
	VARIOS AYUNTAMIENTOS DE TERUEL
CONSORCIO VÍA VERDE DEL NOROESTE	VARIOS AYUNTAMIENTOS DE MURCIA
	REGIÓN DE MURCIA
	AYUNTAMIENTO DE BULLAS
CORPORACIÓ DE SALUT DEL MARESME I LA SELVA	SERVICIO CATALAN DE LA SALUD
	AYUNTAMIENTO DE CALELLA
	AYUNTAMIENTO DE BLANES
CORPORACIÓ SANITÀRIA DEL PARC TAULÍ	GENERALITAT DE CATALUÑA
	AYUNTAMIENTO DE SABADELL
	UNIVERSITAT AUTÒNOMA DE BARCELONA
LA MANGA CONSORCIO	REGIÓN DE MURCIA
	AYUNTAMIENTO DE CARTAGENA

Consortios	Entidades Asociadas Públicas
PATRONAT DE LA VALL DE NÚRIA	AYUNTAMIENTO DE SAN JAVIER GENERALITAT DE CATALUÑA DIPUTACIÓN PROVINCIAL DE GERONA AYUNTAMIENTO DE QUERALBS COMARCA DEL RIPOLLÉS

5.2. CONSORCIOS DONDE FIGURAN ASOCIADAS UNA COMUNIDAD AUTÓNOMA, OTRAS ADMINISTRACIONES TERRITORIALES LOCALES Y EL SECTOR PÚBLICO ESTATAL

Consortio	Entidades Asociadas Públicas
CONSORCI AGENCIA LOCAL D'ENERGIA DE BARCELONA (3)	INSTITUTO PARA LA DIVERSIFICACION Y AHORRO DE LA ENERGIA UNIVERSITAT AUTÒNOMA DE BARCELONA UNIVERSITAT POLITECNICA DE CATALUNYA INSTITUT CATALA D'ENERGIA AYUNTAMIENTO DE BARCELONA ENTIDAD METROPOLITANA DE SERVICIOS HIDRAULICOS Y TRATAMIENTO DE RESIDUOS
CONSORCI ALTA VELOCIDAD BARCELONA (3)	ESTADO GENERALITAT DE CATALUÑA AYUNTAMIENTO DE BARCELONA
CONSORCI AUDITORI I L'ORQUESTRA (3)	ESTADO GENERALITAT DE CATALUÑA AYUNTAMIENTO DE BARCELONA
CONSORCI BARCELONA BID 97 (3)	ESTADO GENERALITAT DE CATALUÑA AYUNTAMIENTO DE BARCELONA
CONSORCI CASA ASIA (3)	ESTADO GENERALITAT DE CATALUÑA AYUNTAMIENTO DE BARCELONA

Consortio	Entidades Asociadas Públicas
CONSORCI CASTELL DE SANT FERRAN DE FIGUERES (3)	ESTADO GENERALITAT DE CATALUÑA AYUNTAMIENTO DE FIGUERAS
CONSORCI EL FAR, CENTRE DELS TREBALS DEL MAR (3)	ESTADO DIPUTACIÓN PROVINCIAL DE BARCELONA AYUNTAMIENTO DE BARCELONA UNIVERSITAT POLITECNICA DE CATALUNYA UNIVERSITAT DE BARCELONA
CONSORCI FORMACIÓ I D'INICIATIVES DE CERCS-C.F.I.-CERCS (BERGUEDÁ) (3)	INSTITUTO NACIONAL DE EMPLEO GENERALITAT DE CATALUÑA DIPUTACIÓN PROVINCIAL DE BARCELONA AYUNTAMIENTO DE CERCS
CONSORCI GRAN TEATRE DEL LICEU (3)	ESTADO GENERALITAT DE CATALUÑA DIPUTACIÓN PROVINCIAL DE BARCELONA AYUNTAMIENTO DE BARCELONA
CONSORCI ORGANITZADOS FORUM UNIVERSAL CULTURES DE BARCELONA (3)	ESTADO GENERALITAT DE CATALUÑA AYUNTAMIENTO DE BARCELONA

Consortio	Entidades Asociadas Públicas
CONSORCI PLA DE REHABILITACIÓ I EQUIPAMENT DE TEATRES DE BARCELONA (3)	ESTADO GENERALITAT DE CATALUÑA AYUNTAMIENTO DE BARCELONA
CONSORCIO ALMERÍA 2005 (3)	ESTADO JUNTA DE ANDALUCÍA DIPUTACIÓN PROVINCIAL DE ALMERÍA AYUNTAMIENTO DE ALMERÍA
CONSORCIO ALTAMIRA (3)	ESTADO DIPUTACIÓN REGIONAL DE CANTABRIA AYUNTAMIENTO DE SANTILLANA DEL MAR
CONSORCIO CARTAGENA DE PUERTO CULTURAS (3)	ESTADO REGIÓN DE MURCIA AYUNTAMIENTO DE CARTAGENA UNIVERSIDAD POLITÉCNICA DE CARTAGENA
CONSORCIO CASA DE AMÉRICA (3)	ESTADO COMUNIDAD DE MADRID AYUNTAMIENTO DE MADRID
CONSORCIO CASTELL DE SANT CARLES (3)	ESTADO COMUNIDAD AUTÓNOMA DE BALEARES

Consortio	Entidades Asociadas Públicas
	<p>CONSEJO INSULAR DE MALLORCA</p> <p>AYUNTAMIENTO DE PALMA DE MALLORCA</p>
<p>CONSORCIO CENTRO ASOCIADO DE LA UNED DE CANTABRIA (3)</p>	<p>ESTADO</p> <p>DIPUTACIÓN REGIONAL DE CANTABRIA</p> <p>AYUNTAMIENTO DE SANTANDER</p>
<p>CONSORCIO CENTRO ASOCIADO DE LA UNED DE TALAVERA DE LA REINA (3)</p>	<p>ESTADO</p> <p>JUNTA DE COMUNIDADES DE CASTILLA-LA MANCHA</p> <p>DIPUTACIÓN PROVINCIAL DE TOLEDO</p> <p>AYUNTAMIENTO DE TALAVERA DE LA REINA</p>
<p>CONSORCIO CENTRO ASOCIADO DE LA UNED DE TENERIFE (3)</p>	<p>ESTADO</p> <p>CABILDO INSULAR DE TENERIFE</p> <p>COMUNIDAD DE CANARIAS</p>
<p>CONSORCIO CENTRO ASOCIADO DE LA UNED EN CEUTA (2)</p>	<p>ESTADO</p> <p>CIUDAD AUTÓNOMA DE CEUTA</p>
<p>CONSORCIO CENTRO ASOCIADO DE LA UNED EN ALZIRA-VALENCIA (3)</p>	<p>ESTADO</p> <p>GENERALITAT VALENCIANA</p> <p>DIPUTACIÓN PROVINCIAL DE VALENCIA</p>
<p>CONSORCIO CENTRO ASOCIADO DE LA UNED EN GUADALAJARA (3)</p>	<p>ESTADO</p> <p>JUNTA DE COMUNIDADES DE CASTILLA-LA MANCHA</p>

Consortio	Entidades Asociadas Públicas
	DIPUTACIÓN PROVINCIAL DE GUADALAJARA
	AYUNTAMIENTO DE GUADALAJARA
CONSORCIO CENTRO ASOCIADO DE LA UNED EN HUELVA (3)	ESTADO
	DIPUTACIÓN PROVINCIAL DE HUELVA
	AYUNTAMIENTO DE HUELVA
CONSORCIO CIUDAD DE SANTIAGO DE COMPOSTELA (3)	ESTADO
	XUNTA DE GALICIA
	AYUNTAMIENTO DE SANTIAGO DE COMPOSTELA
CONSORCIO CIUDAD DE TOLEDO (3)	ESTADO
	JUNTA DE COMUNIDADES DE CASTILLA-LA MANCHA
	DIPUTACIÓN PROVINCIAL DE TOLEDO
	AYUNTAMIENTO DE TOLEDO
CONSORCIO CIUDAD MONUMENTAL, HISTÓRICO-ARTÍSTICA Y ARQUEOLÓGICA DE MÉRIDA (3)	ESTADO
	JUNTA DE EXTREMADURA
	DIPUTACIÓN PROVINCIAL DE BADAJOZ
	AYUNTAMIENTO DE MÉRIDA
CONSORCIO CONCESIONARIO DE AGUAS, RED DE ABASTECIMIENTO DE AGUAS DE LA PLANA (3)	ESTADO
	GENERALITAT VALENCIANA
	DIPUTACIÓN PROVINCIAL DE CASTELLÓN

Consortio	Entidades Asociadas Públicas
	VARIOS AYUNTAMIENTOS DE CASTELLÓN
CONSORCIO DE ABASTECIMIENTO DE AGUA Y SANEAMIENTO ZONA CENTRAL DE ASTURIAS (3)	ESTADO PRINCIPADO DE ASTURIAS VARIOS AYUNTAMIENTOS DE ASTURIAS AYUNTAMIENTO DE AVILÉS
CONSORCIO DE LA ZONA ESPECIAL CANARIA (2)	ESTADO COMUNIDAD DE CANARIAS
CONSORCIO DEPÓSITO FRANCO DE CARTAGENA (3)	AUTORIDAD PORTUARIA DE CARTAGENA INSTITUTO DE FOMENTO DE LA REGION DE MURCIA AYUNTAMIENTO DE CARTAGENA
CONSORCIO FESTIVAL INTERNACIONAL DE MÚSICA Y DANZA GRANADA (3)	INSTITUTO NACIONAL DE LAS ARTES ESCENICAS Y DE LA MUSICA JUNTA DE ANDALUCÍA DIPUTACIÓN PROVINCIAL DE GRANADA AYUNTAMIENTO DE GRANADA
CONSORCIO JACA-PIRINEO 2002 (3)	ESTADO DIPUTACIÓN GENERAL DE ARAGÓN DIPUTACIÓN PROVINCIAL DE HUESCA AYUNTAMIENTO DE JACA
CONSORCIO LABORATORIO CSIC-IRTA DE GENÉTICA MOLECULAR VEGETAL (2)	CONSEJO SUPERIOR DE INVESTIGACIONES CIENTIFICAS

Consortio	Entidades Asociadas Públicas
	INSTITUT DE RECERCA I TECNOLOGIA AGROALIMENTÀRIES
CONSORCIO MELILLA PUERTO XXI (2)	AUTORIDAD PORTUARIA DE MELILLA
	CIUDAD AUTÓNOMA DE MELILLA
CONSORCIO MENORCA, RESERVA DE BIOSFERA (3)	ESTADO
	COMUNIDAD AUTÓNOMA DE BALEARES
	CONSEJO INSULAR DE MENORCA
	VARIOS AYUNTAMIENTOS DE ISLAS BALEARES
CONSORCIO MUSEO ARTE CONTEMPORÁNEO ESTEBAN VICENTE (3)	ESTADO
	JUNTA DE CASTILLA Y LEÓN
	DIPUTACIÓN PROVINCIAL DE SEGOVIA
	AYUNTAMIENTO DE SEGOVIA
CONSORCIO MUSEO MILITAR DE MENORCA Y PATRIMONIO HISTÓRICO-MILITAR PUERTO DE MAHÓN (3)	ESTADO
	COMUNIDAD AUTÓNOMA DE BALEARES
	CONSEJO INSULAR DE MENORCA
	AYUNTAMIENTO DE MAHÓN
	AYUNTAMIENTO DE CASTELL ES
CONSORCIO OBRAS Y SERVICIOS OFICINA ARMONIZACIÓN DEL MERCADO INTERIOR (3)	ESTADO
	GENERALITAT VALENCIANA
	DIPUTACIÓN PROVINCIAL DE ALICANTE

Consortio	Entidades Asociadas Públicas
	AYUNTAMIENTO DE ALICANTE
CONSORCIO PARA LA CONSTRUCCIÓN, EQUIPAMIENTO Y EXPLOTACIÓN DEL LABORATORIO DE LUZ SINCOTRÓN (2)	ESTADO
	GENERALITAT DE CATALUÑA
CONSORCIO PARA LA PRESENCIA Y PROMOCIÓN DEL ALBERGUISMO JUVENIL-RED ESPAÑOLA DE ALBERGUES JUVENILES (3)	INSTITUTO DE LA JUVENTUD
	REGIÓN DE MURCIA
	GENERALITAT VALENCIANA
	COMUNIDAD AUTÓNOMA DE EUSKADI
	JUNTA DE EXTREMADURA
	XUNTA DE GALICIA
	COMUNIDAD DE MADRID
	JUNTA DE COMUNIDADES DE CASTILLA-LA MANCHA
	JUNTA DE CASTILLA Y LEÓN
	GENERALITAT DE CATALUÑA
	JUNTA DE ANDALUCÍA
	DIPUTACIÓN GENERAL DE ARAGÓN
	DIPUTACIÓN REGIONAL DE CANTABRIA
CONSORCIO PARQUE DE LAS CIENCIAS (3)	JUNTA DE ANDALUCÍA
	AYUNTAMIENTO DE GRANADA
	DIPUTACIÓN PROVINCIAL DE GRANADA

Consortio	Entidades Asociadas Públicas
<p>UNIVERSIDAD DE GRANADA</p> <p>CONSORCIO PATRONATO DEL FESTIVAL DE TEATRO CLÁSICO EN EL TEATRO ROMANO DE MÉRIDA (3)</p>	<p>UNIVERSIDAD DE GRANADA</p> <p>ESTADO</p> <p>JUNTA DE EXTREMADURA</p> <p>DIPUTACIÓN PROVINCIAL DE BADAJOZ</p> <p>AYUNTAMIENTO DE MÉRIDA</p> <p>DIPUTACIÓN PROVINCIAL DE CÁCERES</p>
<p>CONSORCIO PROTECCIÓN INTEGRAL DEL DELTA DEL EBRO (2)</p>	<p>CONFEDERACIÓN HIDROGRÁFICA DEL EBRO</p> <p>GENERALITAT DE CATALUÑA</p>
<p>CONSORCIO REGIONAL DE TRANSPORTES DE MADRID (3)</p>	<p>ESTADO</p> <p>COMUNIDAD DE MADRID</p> <p>VARIOS AYUNTAMIENTOS DE LA COMUNIDAD DE MADRID</p>
<p>CONSORCIO TEATRO REAL MAESTRANZA Y SALAS DEL ARENAL DE SEVILLA (3)</p>	<p>ESTADO</p> <p>JUNTA DE ANDALUCÍA</p> <p>DIPUTACIÓN PROVINCIAL DE SEVILLA</p> <p>AYUNTAMIENTO DE SEVILLA</p>
<p>CONSORCIO UNIVERSITARIO CENTRO ASOCIADO DE LA UNED EN ALBACETE (3)</p>	<p>ESTADO</p> <p>JUNTA DE COMUNIDADES DE CASTILLA-LA MANCHA</p> <p>DIPUTACIÓN PROVINCIAL DE ALBACETE</p> <p>AYUNTAMIENTO DE ALBACETE</p>

Consortio	Entidades Asociadas Públicas
CONSORCIO URBANÍSTICO DE LA CIUDAD UNIVERSITARIA DE MADRID (3)	ESTADO AYUNTAMIENTO DE MADRID UNIVERSIDAD COMPLUTENSE DE MADRID UNIVERSIDAD POLITÉCNICA DE MADRID
CONSORCIO URBANÍSTICO DE VALDEBERNARDO (2)	SOCIEDAD ESTATAL DE GESTION INMOBILIARIA DE PATRIMONIO, S.A. INSTITUTO DE LA VIVIENDA DE MADRID
CONSORCIO URBANÍSTICO ZONA FERROVIARIA DE JEREZ DE LA FRONTERA (3)	RED NACIONAL DE FERROCARRILES ESPAÑOLES JUNTA DE ANDALUCÍA AYUNTAMIENTO DE JEREZ DE LA FRONTERA
CONSORCIO VALENCIA 2007 (3)	ESTADO GENERALITAT VALENCIANA AYUNTAMIENTO DE VALENCIA
INSTITUT EUROPEU DE LA MEDITERRANIA (3)	ESTADO GENERALITAT DE CATALUÑA AYUNTAMIENTO DE BARCELONA

(2) Consorcio donde figuran asociadas una Comunidad Autónoma y el Sector Público Estatal

(3) Consorcio donde figuran asociadas una Comunidad Autónoma, otras Administraciones Territoriales y el Sector Público Estatal

5.3. CONSORCIOS DONDE FIGURAN ASOCIADAS VARIAS ADMINISTRACIONES TERRITORIALES LOCALES

Consortios	Entidades Públicas Asociadas
CONSORCI LOCALRET (7)	VARIAS ENTIDADES LOCALES DE BARCELONA AYUNTAMIENTO DE GERONA AYUNTAMIENTO DE LERIDA AYUNTAMIENTO DE TARRAGONA AYUNTAMIENTO DE BARCELONA
CONSORCIO ABASTECIMIENTO AGUAS PLAN ECIJA (7)	VARIOS AYUNTAMIENTOS DE SEVILLA AYUNTAMIENTO DE MARCHENA AYUNTAMIENTO DE PARADAS
CONSORCIO AGUAS DE GUIPÚZCOA (4)	VARIAS ENTIDADES LOCALES DE GUIPUZCOA DIPUTACIÓN FORAL DE GUIPUZCOA
CONSORCIO AGUAS DEL HUESNA (4)	VARIOS AYUNTAMIENTOS DE SEVILLA DIPUTACIÓN PROVINCIAL DE SEVILLA
CONSORCIO AGUAS SIERRA SUR (4)	VARIOS AYUNTAMIENTOS DE SEVILLA DIPUTACIÓN PROVINCIAL DE SEVILLA
CONSORCIO BAHÍA DE CÁDIZ (4)	DIPUTACIÓN PROVINCIAL DE CÁDIZ VARIOS AYUNTAMIENTOS DE CÁDIZ
CONSORCIO CENTRO ASOCIADO DE LA UNED EN VILA-REAL (4)	DIPUTACIÓN PROVINCIAL DE CASTELLÓN VARIOS AYUNTAMIENTOS DE CASTELLÓN

Consortios	Entidades Públicas Asociadas
CONSORCIO DEFENSA DE LA CONCA DEL RIU BESÒS (4)	VARIAS ENTIDADES LOCALES DE BARCELONA ENTIDAD METROPOLITANA DE SERVICIOS HIDRAULICOS Y TRATAMIENTO DE RESIDUOS COMARCA VALLES ORIENTAL DIPUTACIÓN PROVINCIAL DE BARCELONA
CONSORCIO URBIUM HISPANIAE ROMANAE (7)	AYUNTAMIENTO DE CÓRDOBA AYUNTAMIENTO DE TARRAGONA AYUNTAMIENTO DE MÉRIDA

(4) Consorcio donde figuran asociadas una Diputación provincial y otras Administraciones Territoriales

(7) Consorcio donde figuran asociados un Ayuntamiento y otras Administraciones Territoriales

5.4. CONSORCIOS DONDE FIGURAN ASOCIADAS UNA O VARIAS ADMINISTRACIONES TERRITORIALES LOCALES Y EL SECTOR PÚBLICO ESTATAL

Consortios	Entidades Asociadas Públicas
CONSORCI CENTRE ASSOCIAT A LA UNED DE TERRASSA (8)	ESTADO AYUNTAMIENTO DE TARRASA
CONSORCI CENTRE ERNEST LLUCH (6)	UNIVERSIDAD INTERNACIONAL MENÉNDEZ PELAYO DIPUTACIÓN PROVINCIAL DE BARCELONA AYUNTAMIENTO DE BARCELONA
CONSORCI DE LES DRASSANES DE BARCELONA (6)	AUTORIDAD PORTUARIA DE BARCELONA DIPUTACIÓN PROVINCIAL DE BARCELONA AYUNTAMIENTO DE BARCELONA
CONSORCI URBANÍSTICO POBLA-RENFÉ (8)	ESTADO AYUNTAMIENTO DE LA POBLA DE SEGUR
CONSORCIO ABASTECIMIENTO DE AGUA Y SANEAMIENTO DE LA MARINA BAJA (6)	ESTADO DIPUTACIÓN PROVINCIAL DE ALICANTE VARIOS AYUNTAMIENTOS DE ALICANTE
CONSORCIO CENTRO ASOCIADO DE LA UNED DE OURENSE (6)	ESTADO DIPUTACIÓN PROVINCIAL DE ORENSE AYUNTAMIENTO DE ORENSE
CONSORCIO CENTRO ASOCIADO DE LA UNED DE PLASENCIA (6)	ESTADO DIPUTACIÓN PROVINCIAL DE CACERES

Consortios	Entidades Asociadas Públicas
	AYUNTAMIENTO DE PLASENCIA
CONSORCIO CENTRO ASOCIADO DE LA UNED EN DENIA (5)	ESTADO
	DIPUTACIÓN PROVINCIAL DE ALICANTE
CONSORCIO CENTRO ASOCIADO DE LA UNED EN ELCHE (5)	ESTADO
	DIPUTACIÓN PROVINCIAL DE ALICANTE
CONSORCIO CENTRO ASOCIADO DE LA UNED EN MÁLAGA (6)	ESTADO
	DIPUTACIÓN PROVINCIAL DE MALAGA
	AYUNTAMIENTO DE MALAGA
CONSORCIO CENTRO ASOCIADO DE LA UNED EN MÉRIDA (6)	ESTADO
	DIPUTACIÓN PROVINCIAL DE BADAJOZ
	AYUNTAMIENTO DE MÉRIDA
CONSORCIO CENTRO ASOCIADO DE LA UNED LORENZO LUZURIAGA (5)	ESTADO
	DIPUTACIÓN PROVINCIAL DE CIUDAD REAL
CONSORCIO DE TRANSPORTES DE VIZCAYA (6)	ESTADO
	VARIAS ENTIDADES LOCALES DE VIZCAYA
	DIPUTACIÓN FORAL DE VIZCAYA
	AYUNTAMIENTO DE BARAKALDO
	AYUNTAMIENTO DE PORTUGALETE
	AYUNTAMIENTO DE BILBAO

Consortios	Entidades Asociadas Públicas
	AYUNTAMIENTO DE SANTURCE
	AYUNTAMIENTO DE SESTAO
CONSORCIO DE TURISMO Y CONGRESOS DE LA CORUÑA (8)	AUTORIDAD PORTUARIA DE LA CORUÑA
	AYUNTAMIENTO DE LA CORUÑA
CONSORCIO DEPÓSITO FRANCO DE BILBAO (5)	AUTORIDAD PORTUARIA DE BILBAO
	DIPUTACIÓN FORAL DE VIZCAYA
CONSORCIO DEPÓSITO FRANCO DE TARRAGONA (6)	ESTADO
	DIPUTACIÓN PROVINCIAL DE TARRAGONA
	AYUNTAMIENTO DE TARRAGONA
CONSORCIO DESARROLLO ECONÓMICO COMARCA DE LA VEGA BAJA (6)	ESTADO
	VARIOS AYUNTAMIENTOS DE ALICANTE
	DIPUTACIÓN PROVINCIAL DE ALICANTE
CONSORCIO INIC.MA. PATRIM. METROP. BARCELONA (6)	ESTADO
	DIPUTACIÓN PROVINCIAL DE BARCELONA
	MANCOMUNITAT DE MUNICIPIS DE L'ÀREA METROPOLITANA DE BARCELONA
CONSORCIO RECUPERACIÓN ECONÓMICA Y DE LA ACTIVIDAD DE LA MARINA ALTA (6)	ESTADO
	DIPUTACIÓN PROVINCIAL DE ALICANTE
	VARIOS AYUNTAMIENTOS DE ALICANTE
CONSORCIO REPOBLACIÓN FORESTAL DEHESA DE TORREBAJA (8)	ESTADO

Consortios	Entidades Asociadas Públicas
	AYUNTAMIENTO DE TORREBAJA
CONSORCIO SERVICIO TERRITORIAL MA. Y ORD. TERRITORIO (8)	ESTADO
	AYUNTAMIENTO DE FERRERUELA
CONSORCIO UNED DE CUENCA (8)	ESTADO
	AYUNTAMIENTO DE CUENCA
CONSORCIO UNIVERSITARIO CENTRE ASSOCIAT DE LA UNED A LA SEU D'URGELL (6)	ESTADO
	DIPUTACIÓN PROVINCIAL DE LERIDA
	AYUNTAMIENTO DE LA SEU D'URGELL
CONSORCIO UNIVERSITARIO CENTRE ASSOCIAT DE LA UNED A LES ILLES BALEARS (6)	ESTADO
	CONSEJO INSULAR DE MALLORCA
	CONSEJO INSULAR DE MENORCA
	CONSEJO INSULAR DE IBIZA-FORMENTERA
CONSORCIO UNIVERSITARIO CENTRO ASOCIADO DE LA UNED ANDRÉS VANDELVIRA DE JAÉN (6)	ESTADO
	DIPUTACIÓN PROVINCIAL DE JAEN
	AYUNTAMIENTO DE JAEN
	AYUNTAMIENTO DE ÚBEDA
CONSORCIO UNIVERSITARIO CENTRO ASOCIADO DE LA UNED EN PONTFERRADA (6)	ESTADO
	COMARCA DEL BIERZO
	DIPUTACIÓN PROVINCIAL DE LEÓN

Consortios	Entidades Asociadas Públicas
CONSORCIO URBANÍSTICO ESTACIÓN DE CUENCA (8)	AYUNTAMIENTO DE PONFERRADA ESTADO AYUNTAMIENTO DE CUENCA
CONSORCIO ZONA FRANCA DE BARCELONA (8)	AYUNTAMIENTO DE BARCELONA ESTADO

(5) Consorcio donde figuran asociadas una Diputación Provincial y el Sector Público Estatal

(6) Consorcio donde figuran asociadas una Diputación Provincial, otras Administraciones Territoriales y el Sector Público Estatal

(8) Consorcio donde figuran asociadas un Ayuntamiento y el Sector Público Estatal

(9) Consorcio donde figuran asociadas un Ayuntamiento, otras Administraciones Territoriales y el Sector Público Estatal

5.5. CONSORCIOS CONSTITUIDOS SÓLO DENTRO DEL ÁMBITO DE UNA ADMINISTRACIÓN TERRITORIAL

Consortios	Entidades Asociadas Públicas
AGENCIA DE CALIDAD UNIVERSITARIA DE LAS ISLAS BALEARES	COMUNIDAD AUTÓNOMA DE BALEARES UNIVERSIDAD DE LAS ISLAS BALEARES
AGENCIA PARA LA CALIDAD DEL SISTEMA UNIVERSITARIO DE CASTILLA Y LEÓN	UNIVERSIDAD DE SALAMANCA UNIVERSIDAD DE VALLADOLID JUNTA DE CASTILLA Y LEÓN UNIVERSIDAD DE BURGOS UNIVERSIDAD DE LEÓN
AGENCIA PARA LA CALIDAD DEL SISTEMA UNIVERSITARIO DE GALICIA	UNIVERSIDAD DE LA CORUÑA XUNTA DE GALICIA UNIVERSIDAD DE SANTIAGO DE COMPOSTELA UNIVERSIDAD DE VIGO
ATENCIÓ PRIMARIA EIXAMPLE	INSTITUTO CATALÁN DE LA SALUD
CENTRE D'ESTUDIS DEMOGRÁFICS	GENERALITAT DE CATALUÑA UNIVERSITAT AUTÒNOMA DE BARCELONA
CENTRE DE RECERCA SOBRE ECONOMÍA INTERNACIONAL	GENERALITAT DE CATALUÑA UNIVERSIDAD POMPEU FABRA
CENTRE DE SUPERCOMPUTACIÓ DE CATALUNYA	GENERALITAT DE CATALUÑA FUNDACIÓ CATALANA PER A LA RECERCA

Consortios	Entidades Asociadas Públicas
	UNIVERSIDAD DE LLEIDA UNIVERSITAT OBERTA DE CATALUNYA UNIVERSIDAD ROVIRA I VIRGILI UNIVERSITAT POLITECNICA DE CATALUNYA UNIVERSITAT DE BARCELONA UNIVERSIDAD POMPEU FABRA UNIVERSITAT AUTÒNOMA DE BARCELONA UNIVERSITAT DE GIRONA
CENTRE INTERNACIONAL D'INVESTIGACIÓ DELS RECURSOS COSTANERS	GENERALITAT DE CATALUÑA UNIVERSITAT POLITECNICA DE CATALUNYA
CENTRE INTERNACIONAL DE MÈTODES NUMÈRICS EN ENGINYERIA	GENERALITAT DE CATALUÑA UNIVERSIDAD POLITÉCNICA DE CATALUÑA
CONSORCI CATALÀ DE PROMOCIÓ EXTERIOR DE LA CULTURA	GENERALITAT DE CATALUÑA
CONSORCI CENTRE D'INNOVACIÓ DEL TRANSPORT	GENERALITAT DE CATALUÑA UNIVERSITAT POLITECNICA DE CATALUNYA
CONSORCI CENTRE DE RECERCA ECOLÒGICA I APLICACIONS FORESTALS	GENERALITAT DE CATALUÑA UNIVERSITAT AUTÒNOMA DE BARCELONA UNIVERSITAT DE BARCELONA
CONSORCI D'ATENCIÓ PRIMARIA DE SALUT DE L'EIXAMPLE	INSTITUT CATALÀ DE LA SALUT

Consortios	Entidades Asociadas Públicas
CONSORCI DE BIBLIOTEQUES UNIVERSITARIES DE CATALUNYA	HOSPITAL CLINICO Y PROVINCIAL DE BARCELONA (6) GENERALITAT DE CATALUÑA UNIVERSIDAD DE LLEIDA UNIVERSIDAD POMPEU FABRA UNIVERSITAT POLITECNICA DE CATALUNYA UNIVERSITAT DE BARCELONA UNIVERSITAT OBERTA DE CATALUNYA UNIVERSITAT AUTÒNOMA DE BARCELONA UNIVERSITAT DE GIRONA UNIVERSIDAD ROVIRA I VIRGILI
CONSORCI DE PROMOCIÓ COMERCIAL DE CATALUNYA	GENERALITAT DE CATALUÑA
CONSORCI HOSPITALARI DE VIC	GENERALITAT DE CATALUÑA
CONSORCI INSTITUT DE GEOMÀTICA	GENERALITAT DE CATALUÑA UNIVERSITAT POLITECNICA DE CATALUNYA
CONSORCI SANT GREGORI	GENERALITAT DE CATALUÑA INSTITUT CATALÀ D' ASISTENCIA Y SERVEIS SOCIALS
CONSORCIO DE TRANSPORTES DE ASTURIAS	PRINCIPADO DE ASTURIAS
CONSORCIO PARA LA GESTIÓN Y EXPLOTACION DEL PALACIO DE CONGRESOS DE TORREMOLINOS	AYUNTAMIENTO DE TORREMOLINOS
CONSORCIO PARA LA GESTION DEL MUSEO ETNOGRAFICO DE GRANDAS DE SALIME	PRINCIPADO DE ASTURIAS

Consortios	Entidades Asociadas Públicas
CONSORCIO PARA LA PROMOCIÓN DE LA MÚSICA DE LA CORUÑA	AYUNTAMIENTO DE LA CORUÑA
CONSORCIO RECURSOS SOCIO SANITARIOS Y ASISTENCIALES DE MALLORCA	INSTITUTO SERVEIS SOCIALS I ESPORTIUS COMUNIDAD AUTÓNOMA DE BALEARES
CONSORCIO TURISMO Y CONGRESOS	AYUNTAMIENTO DE LA CORUÑA
ESCUELA SUPERIOR DE COMERÇ INTERNACIONAL	GENERALITAT DE CATALUÑA UNIVERSIDAD POMPEU FABRA
INSTITUT INTERNACIONAL DE GOVERNABILITAT DE CATALUNYA	GENERALITAT DE CATALUÑA UNIVERSITAT OBERTA DE CATALUNYA
INSTITUT UNIVERSITARI D'ESTUDIS EUROPEUS	GENERALITAT DE CATALUÑA UNIVERSITAT AUTÒNOMA DE BARCELONA
PATRONAT CATALÀ PRO EUROPA	GENERALITAT DE CATALUÑA
TURISME DE CATALUNYA	GENERALITAT DE CATALUÑA
UNIDAD PARA LA CALIDAD DE LAS UNIVERSIDADES ANDALUZAS	UNIVERSIDAD DE SEVILLA UNIVERSIDAD DE JAEN UNIVERSIDAD DE MALAGA UNIVERSIDAD DE GRANADA UNIVERSIDAD DE HUELVA UNIVERSIDAD INTERNACIONAL DE ANDALUCIA UNIVERSIDAD DE ALMERIA

Consortios	Entidades Asociadas Públicas
	UNIVERSIDAD DE CADIZ UNIVERSIDAD DE CORDOBA JUNTA DE ANDALUCÍA UNIVERSIDAD DE PABLO DE OLAVIDE

5.6. CONSORCIOS CONSTITUIDOS DENTRO DEL ÁMBITO DEL SECTOR PÚBLICO ESTATAL, CONSIDERADOS COMO EMPRESAS ESTATALES

CONSORCIO DE LA ZONA FRANCA DE CÁDIZ

CONSORCIO DE LA ZONA FRANCA DE GRAN CANARIA

CONSORCIO DE LA ZONA FRANCA DE VIGO

CONSORCIO RIO SAN PEDRO

5.7. CONSORCIOS DONDE UNO DE LOS COMPONENTES ES EL ESTADO DIRECTA O INDIRECTAMENTE

Consortios	Entidades Asociadas Públicas
CONSORCI AGENCIA LOCAL D'ENERGIA DE BARCELONA (3)	INSTITUTO PARA LA DIVERSIFICACION Y AHORRO DE LA ENERGIA UNIVERSITAT AUTÒNOMA DE BARCELONA UNIVERSITAT POLITECNICA DE CATALUNYA INSTITUT CATALA D'ENERGIA AYUNTAMIENTO DE BARCELONA ENTIDAD METROPOLITANA DE SERVICIOS HIDRAULICOS Y TRATAMIENTO DE RESIDUOS
CONSORCI ALTA VELOCIDAD BARCELONA (3)	ESTADO GENERALITAT DE CATALUÑA AYUNTAMIENTO DE BARCELONA
CONSORCI AUDITORI I L'ORQUESTRA (3)	ESTADO GENERALITAT DE CATALUÑA AYUNTAMIENTO DE BARCELONA
CONSORCI BARCELONA BID 97 (3)	ESTADO GENERALITAT DE CATALUÑA AYUNTAMIENTO DE BARCELONA
CONSORCI CASA ASIA (3)	ESTADO GENERALITAT DE CATALUÑA AYUNTAMIENTO DE BARCELONA

Consortios	Entidades Asociadas Públicas
CONSORCI CASTELL DE SANT FERRAN DE FIGUERES (3)	ESTADO GENERALITAT DE CATALUÑA AYUNTAMIENTO DE FIGUERAS
CONSORCI CENTRE ASSOCIAT A LA UNED DE TERRASSA (8)	ESTADO AYUNTAMIENTO DE TARRASA
CONSORCI CENTRE ERNEST LLUCH (6)	UNIVERSIDAD INTERNACIONAL MENÉNDEZ PELAYO DIPUTACIÓN PROVINCIAL DE BARCELONA AYUNTAMIENTO DE BARCELONA
CONSORCI DE LES DRASSANES DE BARCELONA (6)	AUTORIDAD PORTUARIA DE BARCELONA DIPUTACIÓN PROVINCIAL DE BARCELONA AYUNTAMIENTO DE BARCELONA
CONSORCI EL FAR, CENTRE DELS TREBALS DEL MAR (3)	ESTADO DIPUTACIÓN PROVINCIAL DE BARCELONA AYUNTAMIENTO DE BARCELONA UNIVERSITAT POLITECNICA DE CATALUNYA UNIVERSITAT DE BARCELONA
CONSORCI FORMACIÓ I D'INICIATIVES DE CERCS-C.F.I.-CERCS (BERGUEDÀ) (3)	INSTITUTO NACIONAL DE EMPLEO GENERALITAT DE CATALUÑA DIPUTACIÓN PROVINCIAL DE BARCELONA

Consortios	Entidades Asociadas Públicas
CONSORCI GRAN TEATRE DEL LICEU (3)	AYUNTAMIENTO DE CERCS ESTADO GENERALITAT DE CATALUÑA DIPUTACIÓN PROVINCIAL DE BARCELONA AYUNTAMIENTO DE BARCELONA
CONSORCI ORGANITZADOS FORUM UNIVERSAL CULTURES DE BARCELONA (3)	ESTADO GENERALITAT DE CATALUÑA AYUNTAMIENTO DE BARCELONA
CONSORCI PLA DE REHABILITACIÓ I EQUIPAMENT DE TEATRES DE BARCELONA (3)	ESTADO GENERALITAT DE CATALUÑA AYUNTAMIENTO DE BARCELONA
CONSORCI URBANÍSTICO POBLA-RENFE (8)	ESTADO AYUNTAMIENTO DE LA POBLA DE SEGUR
CONSORCIO ABASTECIMIENTO DE AGUA Y SANEAMIENTO DE LA MARINA BAJA (6)	ESTADO DIPUTACIÓN PROVINCIAL DE ALICANTE VARIOS AYUNTAMIENTOS DE ALICANTE
CONSORCIO ALMERÍA 2005 (3)	ESTADO JUNTA DE ANDALUCÍA DIPUTACIÓN PROVINCIAL DE ALMERÍA

Consortios	Entidades Asociadas Públicas
CONSORCIO ALTAMIRA (3)	AYUNTAMIENTO DE ALMERÍA ESTADO DIPUTACIÓN REGIONAL DE CANTABRIA AYUNTAMIENTO DE SANTILLANA DEL MAR
CONSORCIO CARTAGENA DE PUERTO CULTURAS (3)	ESTADO REGIÓN DE MURCIA AYUNTAMIENTO DE CARTAGENA UNIVERSIDAD POLITÉCNICA DE CARTAGENA
CONSORCIO CASA DE AMÉRICA (3)	ESTADO COMUNIDAD DE MADRID AYUNTAMIENTO DE MADRID
CONSORCIO CASTELL DE SANT CARLES (3)	ESTADO COMUNIDAD AUTÓNOMA DE BALEARES CONSEJO INSULAR DE MALLORCA AYUNTAMIENTO DE PALMA DE MALLORCA
CONSORCIO CENTRO ASOCIADO DE LA UNED DE CANTABRIA (3)	ESTADO DIPUTACIÓN REGIONAL DE CANTABRIA AYUNTAMIENTO DE SANTANDER
CONSORCIO CENTRO ASOCIADO DE LA UNED DE OURENSE (6)	ESTADO

Consortios	Entidades Asociadas Públicas
	DIPUTACIÓN PROVINCIAL DE ORENSE
	AYUNTAMIENTO DE ORENSE
CONSORCIO CENTRO ASOCIADO DE LA UNED DE PLASENCIA (6)	ESTADO
	DIPUTACIÓN PROVINCIAL DE CACERES
CONSORCIO CENTRO ASOCIADO DE LA UNED DE TALAVERA DE LA REINA (3)	AYUNTAMIENTO DE PLASENCIA
	ESTADO
CONSORCIO CENTRO ASOCIADO DE LA UNED DE TENERIFE(3)	JUNTA DE COMUNIDADES DE CASTILLA-LA MANCHA
	DIPUTACIÓN PROVINCIAL DE TOLEDO
CONSORCIO CENTRO ASOCIADO DE LA UNED EN CEUTA (2)	AYUNTAMIENTO DE TALAVERA DE LA REINA
	ESTADO
CONSORCIO CENTRO ASOCIADO DE LA UNED EN ALZIRA-VALENCIA (3)	CABILDO INSULAR DE TENERIFE
	COMUNIDAD DE CANARIAS
CONSORCIO CENTRO ASOCIADO DE LA UNED EN DENIA (5)	ESTADO
	CIUDAD AUTÓNOMA DE CEUTA
	ESTADO
	GENERALITAT VALENCIANA
	DIPUTACIÓN PROVINCIAL DE VALENCIA
	ESTADO
	DIPUTACIÓN PROVINCIAL DE ALICANTE

Consortios	Entidades Asociadas Públicas
CONSORCIO CENTRO ASOCIADO DE LA UNED EN ELCHE (5)	ESTADO DIPUTACIÓN PROVINCIAL DE ALICANTE
CONSORCIO CENTRO ASOCIADO DE LA UNED EN GUADALAJARA (3)	ESTADO JUNTA DE COMUNIDADES DE CASTILLA-LA MANCHA DIPUTACIÓN PROVINCIAL DE GUADALAJARA AYUNTAMIENTO DE GUADALAJARA
CONSORCIO CENTRO ASOCIADO DE LA UNED EN HUELVA (3)	ESTADO DIPUTACIÓN PROVINCIAL DE HUELVA AYUNTAMIENTO DE HUELVA
CONSORCIO CENTRO ASOCIADO DE LA UNED EN MÁLAGA (6)	ESTADO DIPUTACIÓN PROVINCIAL DE MALAGA AYUNTAMIENTO DE MALAGA
CONSORCIO CENTRO ASOCIADO DE LA UNED EN MÉRIDA (6)	ESTADO DIPUTACIÓN PROVINCIAL DE BADAJOZ AYUNTAMIENTO DE MÉRIDA
CONSORCIO CENTRO ASOCIADO DE LA UNED LORENZO LUZURIAGA (5)	ESTADO DIPUTACIÓN PROVINCIAL DE CIUDAD REAL
CONSORCIO CIUDAD DE SANTIAGO DE COMPOSTELA (3)	ESTADO

Consortios	Entidades Asociadas Públicas
	XUNTA DE GALICIA
	AYUNTAMIENTO DE SANTIAGO DE COMPOSTELA
CONSORCIO CIUDAD DE TOLEDO (3)	ESTADO
	JUNTA DE COMUNIDADES DE CASTILLA-LA MANCHA
	DIPUTACIÓN PROVINCIAL DE TOLEDO
	AYUNTAMIENTO DE TOLEDO
CONSORCIO CIUDAD MONUMENTAL, HISTÓRICO-ARTÍSTICA Y ARQUEOLÓGICA DE MÉRIDA (3)	ESTADO
	JUNTA DE EXTREMADURA
	DIPUTACIÓN PROVINCIAL DE BADAJOZ
	AYUNTAMIENTO DE MÉRIDA
CONSORCIO CONCESIONARIO DE AGUAS, RED DE ABASTECIMIENTO DE AGUAS DE LA PLANA (3)	ESTADO
	GENERALITAT VALENCIANA
	DIPUTACIÓN PROVINCIAL DE CASTELLÓN
	VARIOS AYUNTAMIENTOS DE CASTELLÓN
CONSORCIO DE ABASTECIMIENTO DE AGUA Y SANEAMIENTO ZONA CENTRAL DE ASTURIAS (3)	ESTADO
	PRINCIPADO DE ASTURIAS
	VARIOS AYUNTAMIENTOS DE ASTURIAS
	AYUNTAMIENTO DE AVILÉS
CONSORCIO DE LA ZONA ESPECIAL CANARIA (2)	ESTADO

Consortios	Entidades Asociadas Públicas
	COMUNIDAD DE CANARIAS
CONSORCIO DE LA ZONA FRANCA DE BARCELONA (8)	ESTADO
	AYUNTAMIENTO DE BARCELONA
CONSORCIO DE LA ZONA FRANCA DE CÁDIZ	ESTADO
CONSORCIO DE LA ZONA FRANCA DE GRAN CANARIA	ESTADO
CONSORCIO DE LA ZONA FRANCA DE VIGO	ESTADO
CONSORCIO DE TRANSPORTES DE VIZCAYA (6)	ESTADO
	VARIAS ENTIDADES LOCALES DE VIZCAYA
	DIPUTACIÓN FORAL DE VIZCAYA
	AYUNTAMIENTO DE BARAKALDO
	AYUNTAMIENTO DE PORTUGALETE
	AYUNTAMIENTO DE BILBAO
	AYUNTAMIENTO DE SANTURCE
	AYUNTAMIENTO DE SESTAO
CONSORCIO DE TURISMO Y CONGRESOS DE LA CORUÑA (8)	AUTORIDAD PORTUARIA DE LA CORUÑA
	AYUNTAMIENTO DE LA CORUÑA
CONSORCIO DEPÓSITO FRANCO DE BILBAO (5)	AUTORIDAD PORTUARIA DE BILBAO
	DIPUTACIÓN FORAL DE VIZCAYA
CONSORCIO DEPÓSITO FRANCO DE CARTAGENA (3)	AUTORIDAD PORTUARIA DE CARTAGENA

Consortios	Entidades Asociadas Públicas
CONSORCIO DEPÓSITO FRANCO DE TARRAGONA (6)	INSTITUTO DE FOMENTO DE LA REGION DE MURCIA AYUNTAMIENTO DE CARTAGENA ESTADO DIPUTACIÓN PROVINCIAL DE TARRAGONA AYUNTAMIENTO DE TARRAGONA
CONSORCIO DESARROLLO ECONÓMICO COMARCA DE LA VEGA BAJA (6)	ESTADO VARIOS AYUNTAMIENTOS DE ALICANTE DIPUTACIÓN PROVINCIAL DE ALICANTE
CONSORCIO FESTIVAL INTERNACIONAL DE MÚSICA Y DANZA GRANADA (3)	INSTITUTO NACIONAL DE LAS ARTES ESCENICAS Y DE LA MUSICA JUNTA DE ANDALUCÍA DIPUTACIÓN PROVINCIAL DE GRANADA AYUNTAMIENTO DE GRANADA
CONSORCIO INIC.MA. PATRIM. METROP. BARCELONA (6)	ESTADO DIPUTACIÓN PROVINCIAL DE BARCELONA MANCOMUNITAT DE MUNICIPIS DE L'ÀREA METROPOLITANA DE BARCELONA
CONSORCIO JACA-PIRINEO 2002 (3)	ESTADO DIPUTACIÓN GENERAL DE ARAGÓN DIPUTACIÓN PROVINCIAL DE HUESCA AYUNTAMIENTO DE JACA

Consortios	Entidades Asociadas Públicas
CONSORCIO LABORATORIO CSIC-IRTA DE GENÉTICA MOLECULAR VEGETAL (2)	CONSEJO SUPERIOR DE INVESTIGACIONES CIENTÍFICAS INSTITUT DE RECERCA I TECNOLOGIA AGROALIMENTÀRIES
CONSORCIO MELILLA PUERTO XXI (2)	AUTORIDAD PORTUARIA DE MELILLA CIUDAD AUTÓNOMA DE MELILLA
CONSORCIO MENORCA, RESERVA DE BIOSFERA (3)	ESTADO COMUNIDAD AUTÓNOMA DE BALEARES CONSEJO INSULAR DE MENORCA VARIOS AYUNTAMIENTOS DE ISLAS BALEARES
CONSORCIO MUSEO ARTE CONTEMPORÁNEO ESTEBAN VICENTE (3)	ESTADO JUNTA DE CASTILLA Y LEÓN DIPUTACIÓN PROVINCIAL DE SEGOVIA AYUNTAMIENTO DE SEGOVIA
CONSORCIO MUSEO MILITAR DE MENORCA Y PATRIMONIO HISTÓRICO-MILITAR PUERTO DE MAHÓN (3)	ESTADO COMUNIDAD AUTÓNOMA DE BALEARES CONSEJO INSULAR DE MENORCA AYUNTAMIENTO DE MAHÓN AYUNTAMIENTO DE CASTELL ES
CONSORCIO OBRAS Y SERVICIOS OFICINA ARMONIZACIÓN DEL MERCADO INTERIOR (3)	ESTADO GENERALITAT VALENCIANA

Consortios	Entidades Asociadas Públicas
<p>CONSORCIO PARA LA CONSTRUCCIÓN, EQUIPAMIENTO Y EXPLOTACIÓN DEL LABORATORIO DE LUZ SINCOTRÓN (2)</p>	<p>DIPUTACIÓN PROVINCIAL DE ALICANTE</p> <p>AYUNTAMIENTO DE ALICANTE</p> <p>ESTADO</p> <p>GENERALITAT DE CATALUÑA</p>
<p>CONSORCIO PARA LA PRESENCIA Y PROMOCIÓN DEL ALBERGUISMO JUVENIL-RED ESPAÑOLA DE ALBERGUES JUVENILES (3)</p>	<p>INSTITUTO DE LA JUVENTUD</p> <p>REGIÓN DE MURCIA</p> <p>GENERALITAT VALENCIANA</p> <p>COMUNIDAD AUTÓNOMA DE EUSKADI</p> <p>JUNTA DE EXTREMADURA</p> <p>XUNTA DE GALICIA</p> <p>COMUNIDAD DE MADRID</p> <p>JUNTA DE COMUNIDADES DE CASTILLA-LA MANCHA</p> <p>JUNTA DE CASTILLA Y LEÓN</p> <p>GENERALITAT DE CATALUÑA</p> <p>JUNTA DE ANDALUCÍA</p> <p>DIPUTACIÓN GENERAL DE ARAGÓN</p> <p>DIPUTACIÓN REGIONAL DE CANTABRIA</p>
<p>CONSORCIO PATRONÁTO DEL FESTIVAL DE TEATRO CLÁSICO EN EL TEATRO ROMANO DE MÉRIDA (3)</p>	<p>ESTADO</p> <p>JUNTA DE EXTREMADURA</p>

Consortios	Entidades Asociadas Públicas
	DIPUTACIÓN PROVINCIAL DE BADAJOZ AYUNTAMIENTO DE MÉRIDA DIPUTACIÓN PROVINCIAL DE CACERES
CONSORCIO PROTECCIÓN INTEGRAL DEL DELTA DEL EBRO (2)	CONFEDERACION HIDROGRAFICA DEL EBRO GENERALITAT DE CATALUÑA
CONSORCIO RECUPERACIÓN ECONÓMICA Y DE LA ACTIVIDAD DE LA MARINA ALTA (6)	ESTADO DIPUTACIÓN PROVINCIAL DE ALICANTE VARIOS AYUNTAMIENTOS DE ALICANTE
CONSORCIO REGIONAL DE TRANSPORTES DE MADRID (3)	ESTADO COMUNIDAD DE MADRID VARIOS AYUNTAMIENTOS DE LA COMUNIDAD DE MADRID
CONSORCIO REPOBLACIÓN FORESTAL DEHESA DE TORREBAJA (8)	ESTADO AYUNTAMIENTO DE TORREBAJA
CONSORCIO RIO SAN PEDRO	S. E. P. E.S. ENTIDAD PUBLICA EMPRESARIAL DE SUELO
CONSORCIO SERVICIO TERRITORIAL MA. Y ORD. TERRITORIO (8)	ESTADO AYUNTAMIENTO DE FERRERUELA
CONSORCIO TEATRO REAL MAESTRANZA Y SALAS DEL ARENAL DE SEVILLA (3)	ESTADO JUNTA DE ANDALUCÍA DIPUTACIÓN PROVINCIAL DE SEVILLA

Consortios	Entidades Asociadas Públicas
CONSORCIO UNED DE CUENCA (8)	AYUNTAMIENTO DE SEVILLA ESTADO AYUNTAMIENTO DE CUENCA
CONSORCIO UNIVERSITARIO CENTRE ASSOCIAT DE LA UNED A LA SEU D'URGELL (6)	ESTADO DIPUTACIÓN PROVINCIAL DE LERIDA AYUNTAMIENTO DE LA SEU D'URGELL
CONSORCIO UNIVERSITARIO CENTRE ASSOCIAT DE LA UNED A LES ILLES BALEARS (6)	ESTADO CONSEJO INSULAR DE MALLORCA CONSEJO INSULAR DE MENORCA CONSEJO INSULAR DE IBIZA-FORMENTERA
CONSORCIO UNIVERSITARIO CENTRO ASOCIADO DE LA UNED ANDRÉS VANDELVIRA DE JAÉN (6)	ESTADO DIPUTACIÓN PROVINCIAL DE JAEN AYUNTAMIENTO DE JAEN AYUNTAMIENTO DE ÚBEDA
CONSORCIO UNIVERSITARIO CENTRO ASOCIADO DE LA UNED EN ALBACETE (3)	ESTADO JUNTA DE COMUNIDADES DE CASTILLA-LA MANCHA DIPUTACIÓN PROVINCIAL DE ALBACETE AYUNTAMIENTO DE ALBACETE
CONSORCIO UNIVERSITARIO CENTRO ASOCIADO DE LA UNED EN PONFERRADA (6)	ESTADO

Consortios	Entidades Asociadas Públicas
	COMARCA DEL BIERZO
	DIPUTACIÓN PROVINCIAL DE LEÓN
	AYUNTAMIENTO DE PONFERRADA
CONSORCIO URBANÍSTICO DE LA CIUDAD UNIVERSITARIA DE MADRID (3)	ESTADO
	AYUNTAMIENTO DE MADRID
	UNIVERSIDAD COMPLUTENSE DE MADRID
	UNIVERSIDAD POLITECNICA DE MADRID
CONSORCIO URBANÍSTICO DE VALDEBERNARDO (2)	SOCIEDAD ESTATAL DE GESTION INMOBILIARIA DE PATRIMONIO, S.A.
	INSTITUTO DE LA VIVIENDA DE MADRID
CONSORCIO URBANÍSTICO ESTACIÓN DE CUENCA (8)	ESTADO
	AYUNTAMIENTO DE CUENCA
CONSORCIO URBANÍSTICO ZONA FERROVIARIA DE JEREZ DE LA FRONTERA (3)	RED NACIONAL DE FERROCARRILES ESPAÑOLES
	JUNTA DE ANDALUCÍA
	AYUNTAMIENTO DE JEREZ DE LA FRONTERA
CONSORCIO VALENCIA 2007 (3)	ESTADO
	GENERALITAT VALENCIANA
	AYUNTAMIENTO DE VALENCIA
INSTITUT EUROPEU DE LA MEDITERRANIA (3)	ESTADO
	GENERALITAT DE CATALUÑA

Consortios	Entidades Asociadas Públicas
	AYUNTAMIENTO DE BARCELONA

(2) Figuran asociadas una Comunidad Autónoma y el Sector público estatal.

(3) Figuran asociadas una Comunidad Autónoma, otras Administraciones territoriales y el Sector público estatal.

(5) Figuran asociadas una Diputación Provincial y el Sector público estatal.

(6) Figuran asociadas una Diputación Provincial, otras Administraciones territoriales y el Sector público estatal.

(8) Figuran asociadas un Ayuntamiento y el Sector público estatal.

(9) Figuran asociadas un Ayuntamiento, otras Administraciones territoriales y el Sector público estatal.